cum publici un anunt?

Online
Anunţul tău într-un minut
Apariţie la www.anuntul.ro
şi în următoarea ediţie a ziarului
Tarif 7 lei / anunt (TVA inclus)
Orar Non-stop

SMS 1219
Anunţul tău într-un minut
Apariţie la www.anuntul.ro
şi în următoarea ediţie a ziarului
Vodafone/Telekom
Orange (via MobilPay.ro)
Tarif 3 €/sms + TVA - Orar Non-stop
• serviciul necesită acces la internet

SMS 1218
Transmiteţi prin SMS textul anunţului integral şi acesta va apărea pe www.anuntul.ro în maxim 1 zi lucrătoare şi în 2 ediţii a ziarului
Vodafone/Telekom
Tarif 3 €/sms + TVA, pentru 2 apariţii
Orar Non-stop

La sediile redactiei
- Bd. Magheru nr. 34-38
- Bd. Carol I nr. 35
- Şos. Colentina nr. 2D
  Orar L-V: 8-20; S: 9-14
- Vezi lista completă în pag. 2 >>

apare luni, miercuri, vineri | 19.927 anunţuri | www.anuntul.ro

ANUL XXXVI Nr. 112 (3316) | 2 octombrie - 4 octombrie 2015 | 1 leu

Constituţia României: Cenzura de orice fel este interzisă

ANUNTUL TELEFONIC

GAZETA AFACERILOR RAPIDE ®

LICEU PARTICULAR
ÎNSCRIERI 2015-2016
021.434.13.64
detalii în pag. 2 >>>

1 Construcţii, amenajări

PRESTĂRI SERVICII

1. **ACCESORII tigla metalica, jgheaburi si burlane, dulgherie, reparatii de urgenta. Reducere si garantie. Deplasare gratuita; ☎0751.865.004**

2. **ACOPERIS** cu tabla lindab, zincata, montare, reparatii si vopsitorii, tabla, jgheaburi, burlane, parazapezi, confectionat si montat, tubulatura ghena, protectii atic, pervazuri geam, zugraveli scari de bloc; ☎0744.372.095 www.ghidul.ro/construct-alpin/

3. **ACOPERIS DIN TIGLA CERAMICA, TIGLA METALICA, ACCESORII DULGHERIE. REPARATII ACOPERIS. REDUCERE SI GARANTIE. NE DEPLASAM GRATUIT SI IN TARA; ☎0751.865.004**

4. **ACOPERIS** tigla metalica, jgheaburi - burlane, parazapezi, mici reparatii, deviz gratuit; ☎0762.435.037/ 0756.933.681

5. **ACOPERIS, execut orice mici reparatii tigla normala, izolatii interioare, exterioare, jgheaburi, reparatii geamuri si altele; ☎0724.733.628**

6. **ACOPERISURI** amenajam, reparam si construim orice tip de acoperisuri in toata tara, reducere 20%; ☎0724.128.405

7. **ACOPERIS** tamplarie PVC Rehau, Salamander- Germania, Aluplast si Ramplast de la 30 euro/mp. Rulouri exterioare din aluminiu de la 38 euro/mp, tamplarie aluminiu- usi glisante 80- 100 euro/mp, jaluzele verticale de la 6 euro/mp, jaluzele orizontale de la 15 euro/mp, rolete interior 15 euro/mp, plase insecte 10 euro/ bucata, glafuri interioare/ exterioare, 10 euro/m. Azi masuram, maine montam. Cautam colaboratori in constructii, imobiliare, arhitectura; ☎0766.332.447/ 0724.678.252/ 021.434.42.80 office@designperfect.ro; perfect.design4u@yahoo.com www.designperfect.ro

8. **ACOPERIS, execut orice mici reparatii tigla normala, izolatii interioare, exterioare, jgheaburi, reparatii geamuri si altele; ☎0724.733.628**

9. **ACOPERISURI** mansarde tigla metalica, tabla zincata, parazapezi, dulgherie, reparatii; ☎0721.182.730

10. **ACOPERISURI** reparatii, jgheaburi, burlane, tabla zincata, dulgherie, tigla metalica, tigla ceramica, polistiren. Mester loan; ☎0723.002.281

11. **ACOPERISURI** tabla metalica, jgheaburi, accesorii aferente, parazapezi. Reparatii mici, Vasile; ☎0725.399.194

12. **ACOPERISURI** tabla zincata, tigla metalica, jgheaburi, burlane, parazapezi, dulgherie, reparatii; ☎0744.963.206

13. **ACOPERISURI** tigla metalica, polistiren, tabla zincata, lindaburi la cerere, reparatii; ☎0731.451.466

14. **ACOPERISURI tigla metalica, tabla zincata, alte accesorii dulgherie, mansardari, jgheaburi, burlane, orice reparatii. Reducere 10%; ☎0758.643.983**

15. **ACOPERISURI,** firma serioasa executam acoperisuri cu orice fel de tabla, cerem si oferim seriozitate. Constatarea gratuita. S.C. Getliv Canco SRL; ☎021.367.12.90

16. **ACOPERISURI, jgheaburi, burlane, tigla metalica, mansardari orice reparatii la urgenta, polistiren, orice accesorii. Reducere 10%; ☎0727.453.454**

17. **ACOPERISURI,** mansardari, jgeaburi, burlane, parazapezi, orice fel de reparatii de urgenta, reducere toamna 20%; ☎0722.901.548

18. **ACOPERISURI, mansarde, tigla metalica, ceramica, tabla lindab, zincata, jgheaburi, burlane, accesorii, parazapezi, orice mici reparatii de urgenta; ☎0721.116.494**

19. **ACOPERISURI,** montam glafuri bloc, aticuri, ghene gunoi, izolatii carton, polistiren, jgheaburi, burlane, reparatii urgente; ☎0727.282.835

20. **ACOPERISURI, montam tigla metalica, jgheaburi, burlane, parazapezi, reparatii mici si mari, vopsim tabla veche; ☎0745.898.622**

21. **ACOPERISURI,** montam orice tip de tabla, dulgherie, modificari, jgheaburi, burlane si alte accesorii, parazapezi; ☎0757.923.733

22. **ACOPERISURI, montez din tigla metalica, tabla zincata, jgheaburi, burlane, parazapezi si reparatii de calitate, pret convenabil; ☎0741.760.007**

23. **ACOPERISURI,** reparatii de urgenta de orice tip, tigla metalica, tabla zincata, dulgherii, jgheaburi, burlane; ☎0725.160.075

24. **ACOPERISURI, tigla metalica, jgheaburi, mansarde, burlane, monumente istorice, izolatii carton; ☎0736.434.545/ 0745.433.192**

25. **ACOPERISURI.** Reparam si executam invelitori, acoperisuri din tigla metalica, tabla zincata, jgheaburi, parazapezi, burlane; ☎0724.128.405

26. **ALPINISM** execut, deszapeziri, placari polistiren, reparatii fatade, montare, reparatii si vopsitorii, tabla, jgheaburi, burlane, hidroizolatii, zugraveli scari de bloc, instalatii sanitare; ☎0744.372.095 www.ghidul.ro/construct-alpin/

27. **ALPINISM,** echipa de alpinisti cu o experienta de 5 ani, oferim urmatoarele servicii la cel mai mic pret: placari polistiren, reparatii fatade (balcoane) montari bannere etc. Oferim garantie 5 ani, pret neg.; ☎0769.576.810

28. **ALPINIST** utilitar curata si verifica cosurile de fum, repara acoperisuri, toaleteaza arbori cu risc de prabusire etc; ☎0722.372.291

29. **ALUMINIU** - tamplarie PVC Rehau, Salamander - Germania, Aluplast si Ramplast de la 30 €/mp. Rulouri exterioare din aluminiu de la 38 €/mp, tamplarie aluminiu - usi glisante 80-100 €/mp, jaluzele verticale de la 6 €/mp, jaluzele orizontale de la 15 €/mp, rolete interior 15 €/mp, plase insecte 10 €/bucata, glafuri interioare/exterioare 10 €/m. Azi masuram, maine montam. Cautam colaboratori in constructii, imobiliare, arhitectura. ☎0766.332.447/ 0724.678.252/ 021.434.42.80 office@designperfect.ro/ perfect.design4u@yahoo.com

30. **AMENAJAM** case, birouri, izolatii polistiren, faianta, gresie, rigips, tencuieli, tunci, glet, dulgherie, mansarde; ☎0773.939.925

31. **AMENAJAM** fatade profesionisti la executia termosistemului cu tencuiala decorative, structurata, marmorom si mai ales la aplicarea acestoara cu schela proprie. Nu avem concureta calitate - pret. Antialcool, seriozitate,!! ☎0746.131.889

32. **AMENAJAM** interioare si exterioare pentru oamenii care stiu ce vor finisaje de exceptie, daca vrei lucrare de calitate noi suntem ceea ce cauti. Lucram ieftin in raport calitate pret manopera sau cu material; ☎0746.131.889

33. **AMENAJARI** apartamente preturi mici, zugrav, faiantar, rigips, parchet, sanitare, transport material moloz, curatenie gratuit, seriozitate; ☎0723.073.776

34. **AMENAJARI** apartamente, case, faianta - gresie 18 L, zugraveli, gleturi, tapet, glafuri, parchet, sapa, tinci, tencuiala; ☎0729.971.647

35. **AMENAJARI apartamente, garsoniere. Executam zugraveli, gleturi, tencuieli, zidarii, rigips, polistiren, faianta, gresie, parchet, tapet, neg., electrica, sanitara; ☎0769.447.079**

36. **AMENAJARI** apartamente, tencuiala, decopertari, glet, lavabila, rigips, parchet, polistiren, faianta, instalatii electrice, sanitare; ☎0765.407.068/ 0773.323.123

37. **AMENAJARI** avantajos zidarii, tencuieli, polistiren, rigips, zugraveli, gleturi, faianta, gresie, pavele. Oferim seriozitate, calitate; ☎0755.125.452

38. **AMENAJARI** de calitate, zugraveli, tapet, glet, gresie, faianta, parchet, polistiren, decorativa, glafuri, negociabil. Particular; ☎0723.654.339

39. **AMENAJARI** faianta- gresie 20 L, glet 6 L, lavabil 4 L, tencuieli 9 L, rigips 15 L, sapa 10 L, parchet 10 L, apartament la gata 1.400 €; ☎0736.114.263

40. **AMENAJARI** Firma serioasa construim case la rosu, amenajari interioare exterioare, betoane, sapa, pavaj, placari rigips, zugraveli, gresie, faianta?, hidroizolatii, termoizolatii. Oferim seriozitate; ☎0767.050.158 abraham.geo85@yahoo.com

41. **AMENAJARI** interioare firma (apartamente, garsoniere), decopertari, tencuiala, glet, zugraveli, sapa nivel, tapet, rigips, parchet, gresie-faianta, instalati electrica, instalati sanitare, etc. Pentru detalii contactati, **1 L;** ☎0763.583.230 ionutpredescu.admiral@yahoo.com

42. **AMENAJARI** interioare si constructii diverse, instalatii sanitare + electricitate. Convenabil pret proprietar. Dnul Paul; ☎0727.456.556

43. **AMENAJA**
rioare, constructii
renovari, igieni
minim, cerem si
☎0722.842

44. **AMENAJA**
de calitate la pr
sape, glet, zugr
latii termice si
Tudor,

45. **AMENA**
mentari si pl
casetate,
plafoane gips
izat pereti,
faianta, zug
erciale, ren
mecaniz
cuieli me
L/mp ☎07

46. **AM**
gresie,
parche

47. **A**
gresie 13 L, zu
sanitare, parchet 6 L, particular;
☎0737.585.726

43. **AMENAJARI** interioare si exterioare, constructii orice tip, terase, lemn, renovari, igienizari, calitatea la pretul minim, cerem si oferim seriozitate; **2 L;** ☎0722.842.990/ 0734.574.510

44. **AMENAJARI** interioare si finisaje de calitate la preturi rezonabile: tencuieli, sape, glet, zugraveli, gresie-faianta, izolatii termice si tencuiala decorativa. Tel., Tudor; ☎0763.872.547

45. **AMENAJARI** interioare, faianta, gresie, placari trepte, zugraveli, glafuri, parchet, scafe, rigips; ☎0733.612.589

46. **AMENAJARI** interioare, faianta-gresie 13 L, zugraveli, rigips, instalatii sanitare, parchet 6 L, particular; ☎0737.585.726

AN
interioare, glet, lavabi-
ia, preturi
04.188/

a, rigips, glet,
ta, tencuiala,
mobila, trans-
eturi neg.;
56.933.681

are, zugraveli,
rchet, sape, usi
uieli, polistiren;
760.518.924

ioare, zugraveli,
, rigips, tapet, usi,
sistem, mobila,
e, electrice;
0734.466.632

interioare. Echipa
zugraveli, g, f, gle-
ncuieli, parchet etc.
electrice la cele mai
lalcool, curatenie, cu
aterial, **10 L;**
oscarlat@yahoo.com

interioare: zugraveli,
parchet, glafuri, usi,
lectrice, decorativa etc.;
☎0770.921.262

47. **AMENAJARI** interioare, compartimentari si placari gips-carton, tavane casetate, glet si lavabila mecanizata, plafoane gips- carton, decopertat mecanizat pereti, tencuieli mecanizate gresie, faianta, zugraveli. Amenajari spatii comerciale, renovari apartamente etc, lavabil mecanizat incepand de la 2 L/mp, tencuieli mecanizate incepand de la 12 L/mp ☎0768.314.164 office@rigipsari.ro www.rigipsari.ro

48. **AMENAJARI** interioare, glet, lavabila, gresie, faianta, experienta, preturi avantajoase. ☎0724.704.188/ 0763.859.288

49. **AMENAJARI** interioare, rigips, glet, lavabila, tapet, gresie, faianta, tencuiala, sapa, parchet, montat usi, mobila, transport. Echipa rapida - preturi neg.; ☎0762.435.037/ 0756.933.681

50. **AMENAJARI** interioare, zugraveli, faianta, gresie, rigips, parchet, sape, usi mobila la comanda, tencuieli, polistiren; ☎0734.466.632/ 0760.518.924

51. **AMENAJARI** interioare, zugraveli, faianta, gresie, tencuieli, rigips, tapet, usi, parchet, sape, termosistem, mobila, pavele, sanitare, electrice; ☎0760.518.924/ 0734.466.632

52. **AMENAJARI** interioare. Echipa profesionista executa zugraveli, g, f, gleturi, rigips, sape, tencuieli, parchet etc. Instalatii sanitare si electrice la cele mai inalte standarde, antialcool, curatenie, cu sau fara materiale, **10 L;** ☎0723.492.033 floscarlat@yahoo.com

53. **AMENAJARI** interioare: zugraveli, gresie, faianta, parchet, glafuri, usi, rigips, sanitare, electrice, decorativa etc.; ☎0770.921.262

Adelaine Studio
angajează
MODELE
cu sau fără experienţă
pt conversaţii online
Procente între 50-70%
Bonus în prima săptămână de lucru
LEGAL 100%
Program flexibil full time şi part time
adelainejostudio@gmail.com
0741 216 753

ANUNTUL TELEFONIC 25 ani anuntul.ro

Extra Finance
Ai nevoie urgentă de bani?
Banca nu te mai ajută?
Sună acum la 021.320.30.03
IFN Extra Finance are soluția: Creditul de nevoi personale.
Fără comisioane. Dobândă fixă.
RAPID, SIGUR și AVANTAJOS, cu aprobare în 24h și garanții imobiliare în București, jud. Ilfov, Ploiești, Pitești și Brașov.
100.000 euro în 24h
www.crediteurgente.ro/ office@ifnextrafinance.ro
București: 021.320.30.03
Str. Patriei, nr. 3, et.1, ap.1
Sect. 3 (în spatele magazinului Cocor).
Pitești: 0348.80.18.06
Bd. Republicii, nr.80.
Constanța: 0341.450.133
Blvd. Mamaia nr 214, Parter

PROBLEME CU BIROUL DE CREDIT?
CLARET ESTE SOLUTIA TA IN
ACORDAREA DE CREDITE
FARA JUSTIFICARE DE VENIT!
CLARET
CREDIT DRIVE
credit cu garantie auto
Ai banii in 2 ore
Masina ramane in posesia ta
Polita casco gratuita
sau
SUNA ACUM:
031.9667
CREDIT CU GARANTIE IMOBILIARA
Comision de analiza ZERO
RATA FIXA in Lei
Minim de documente
www.claret.ro
Adresa: str. Postelnicului, nr. 12, sector 1, Bucuresti

JOB STABIL ŞI BINE PLĂTIT pentru doamne şi domnişoare peste 18 ani
OFERIM O TABLETĂ LA ANGAJARE
600 $ Bonus de angajare, COMISION PÂNĂ LA 85%
POSIBILITATE CREDIT NEVOI PERSONALE, CASĂ ŞI MAŞINĂ
Plata zilnic sau săptămânal Sediu central
CARTE DE MUNCĂ+Abonamente medicale
în cea mai bună reţea privată din România
Sună ACUM la 0764.136.865 sau dă-ne un beep şi te sunăm noi!
NUDITATEA INTERZISĂ !!!

0722.166.933 0723.013.946
APARTAMENTE DE VANZARE
TOMBOLA ! CASTIGA 3 DACIA LOGAN
www.militari-residence.ro
MILITARI RESIDENCE
Început de viaţă nouă

Sunt luate în considerare numai reclamaţiile primite în maxim 48 de ore.

SUMAR vezi pag. 2

Prestări Servicii..... 1
Casa şi familia..... 6
Electronice..... 6
Locuri de muncă..... 6
Imobiliare vânzări..... 19
Imobiliare închirieri..... 32
Auto, moto..... 41
Matrimoniale..... INTERZISĂ (detalii în pag. 3)
Afaceri, diverse..... 41
Evoluţia preţurilor imobiliare..... 20, 22, 25, 28
Anunţuri Ultima Oră.... 42-44

3.000 OFERTE DE MUNCĂ în pag. 6-19

SUMAR

PRESTĂRI SERVICII

1. Construcţii, amenajări 1
2. Reparaţii, service 3
3. Transport, mutări 3
4. Acte firmă, avocaţi, contabili 3
5. Cursuri, meditaţii, traduceri 3
6. Servicii diverse 4

CASA ŞI FAMILIA

7. Animale 6
8. Articole pentru COPII 6
9. Electrocasnice, materiale de construcţii 6
10. Îmbrăcăminte, cosmetice, accesorii 6
11. Mobilă, decoraţiuni interioare 6
12. Diverse, vânzări, cumpărări 6

ELECTRONICE

13. Computere, laptopuri, accesorii 6
14. Telefoane, tablete, accesorii 6
15. Aparate foto, camere video 6
16. Diverse 6

LOCURI DE MUNCĂ

17. Oferte full time 6
18. Oferte part time 17
19. Joburi în străinătate 17
20. Joburi videochat, masaj, adult 18
21. Cereri locuri de muncă 19

IMOBILIARE VÂNZĂRI

22. Garsoniere 19
23. Apartamente 2 camere 21
24. Apartamente 3 camere 25
25. Apartamente 4+ camere 27
26. Case, vile 28
27. Spaţii comerciale, industriale 30
28. Terenuri 31
29. Spaţii şi imobile diverse 32
30. Cumpărări, schimburi 32

IMOBILIARE ÎNCHIRIERI

31. Garsoniere 32
32. Apartamente 2 camere 34
33. Apartamente 3 camere 37
34. Apartamente 4+ camere 38
35. Case, vile 38
36. Spaţii comerciale, birouri 39
37. Regim hotelier, case vacanţă 40
38. Imobile diverse, camere cu chirie 40
39. CERERI închirieri 40

AUTO, MOTO

40. Autoturisme 41
41. Vehicule diverse, utilitare 41
42. Piese, accesorii, service 41
43. Cumpărări 41

MATRIMONIALE

44. EA caută partener .....
45. EL caută parteneră .....
46. Saloane masaj, servicii masaj .....
47. Prietenii, căsătorii .....
48. Matrimoniale diverse .....

INTERZISĂ

Interzisă până la data de 30 noiembrie 2015 conform deciziei Judecătoriei Sectorului 1

AFACERI, DIVERSE

49. Vânzări, cumpărări, asocieri 41
50. Echipamente, utilaje, scule 41
51. Citaţii, licitaţii, notificări 41
52. Pierderi 41
53. Diverse 41

ANUNŢURI ULTIMA ORĂ 42, 43, 44

Sediile redacţiei (L-V 8-20; S 9-14)

- Bd. CAROL I nr. 35 - Tel/Fax: 021.311.16.67
- Bd. MAGHERU nr. 34-38 - Tel/Fax: 021.318.52.95
- Şos. COLENTINA nr. 2D - Tel/Fax: 021.242.13.86
- Str. Gh. Doja nr.109, Ploieşti - Tel/Fax: 0244.521.033

Anunţuri în 24 de ORE

La sediile redacţiei şi la ag. de publicitate
MARŢI până la ora 16 pt. ed. de Miercuri
JOI până la ora 16, pt. ed. de Vineri
SÂMBĂTĂ până la ora 14, pt. ediţia de Luni

în 15 minute la www.anuntul.ro

Tarife anunţuri (15 cuvinte)

- standard = 5 Lei
- literă îngroşată = 7 Lei
- fond negru = 10 Lei
- litere uriaşe = 15 Lei
- litere uriaşe pe fond negru = 17 Lei
- specială în chenar = 20 Lei

La 4 apariţii plătite a 5-a gratuită !

Tarife reclamă (macheta şi TVA incluse)

- Pag. POLICROMIE: 1/4 pag = **1.600 Lei**; 1/2 pag = **2.250 Lei**; 1/1 pag = **3.500 Lei**
- Pag. interior ALB/NEGRU: 3 Lei/cmp
- Pag. interior CULOARE: 4 Lei/cmp
- Ultima pag. CULOARE: 4,5 Lei/cmp
- Prima pag. CULOARE: 13 Lei/cmp

prin SMS 1219

Anunţul apare într-un minut la www.anuntul.ro şi în următoarea ediţie a ziarului
anunţ + 10 FOTO = 3 €/sms + TVA
Orar Non-stop

(valabil în toate reţelele)

prin plata Online

Anunţurile apar într-un minut la www.anuntul.ro şi în următoarea ediţie a ziarului
anunţ + 10 FOTO = 7 lei (TVA inclus)
Orar Non-stop

SMS 1218 (Vodafone/ Telekom)

Transmiteţi prin SMS textul anunţului integral şi acesta va apărea pe www.anuntul.ro în maxim 1 zi lucrătoare şi în 2 ediţii a ziarului

- pentru **2 apariţii** (3 €/sms + TVA)
Orar Non-stop

PRESTĂRI SERVICII

1 Construcţii, amenajări

PRESTĂRI SERVICII

54. **AMENAJARI** Particular executam faianta, gresie, regips, zugraveli, glet, montam parchet, montam uşi, placari polistiren. Amenajam apartamente, vile, birouri, luam si lucrari mici; ☎0730.376.865 style.cristian@yahoo.com

55. **AMENAJARI** vile si apartamente la cheie, transport moloz, procurare materiale totul de la A la Z. Oferim garantie, rugam seriozitate; ☎0727.120.583/ 0762.129.059 www.alimonicons.ro

56. **AMENAJARI, accesibil si calitate, zugraveli 5 L. glet 6 L, vinarom 4 L, tapet 14 L, rigips 14 L, scafe, arcade disc., gresie, faianta 16 L, tencuieli 9 L, sape 9 L; ☎0765.546.315/ 0765.546.407**

57. **APARTAMENTE** si vile amenajari la cheie, zugraveli, lavabil, parchet, instalatii electrice si termice, sanitare, faianta, gresie, fatade, transport moloz si procurare materiale. Oferim garantie si rugam seriozitate; ☎0727.120.583/ 0762.129.059 alimonicons@yahoo.com www.alimonicons.ro

58. **APOMETRE** calorifere, montaj, sigilari, reparatii, instalatii sanitare in cupru, polipropilena, autorizat, garantie; ☎021.332.39.36/ 0722.141.866

59. **ARHITECT** autorizat intocmesc documentatii tehnice pentru obtinerea Autorizatiei de construire pentru constructii cu consum mic de energie, **3 €/mp;** ☎0744.143.222 vasiliucostin@yahoo.com

60. **ARHITECT** autorizat realizez proiecte complete pentru autorizatia de constructie si avize, 2 - 3 €; ☎0729.883.322

61. **ARHITECT** execut lucrari de proiectare pentru autorizatii de constructie. ☎0755.132.303

62. **ARHITECT experienta-birou arhitectura, realizeaza proiecte pentru autorizatie, executie, preturi avantajose, seriozitate; ☎0722.855.795 www.arhitect-proiect.ro**

63. **ARHITECT,** intocmim documentatii complete pentru obtinerea autorizatiei de construire (locuinte, extinderi, modificari). Arhitectura, inst, rez.3D, expertize tehnice, avize, studii geo, PUD. Diriginte de santier, **3 €;** ☎0726.908.216 cristian_isp@yahoo.com www.proiecte-pac.ro

64. **ARHITECTI** si ingineri cu experienta in proiecte civile si industriale, asiguram servicii complete, consultanta, consiliere, proiectare si obtinere cert. urb., avize, aut. construire; ☎0723.296.614/ 021.444.10.37

65. **ARHITECTURA** autorizatii de constructie certificate urbanism avize proiecte orice aprobari extinderi modificari recompartimentari etajari case hale PUD-uri PUZ-uri scoateri din circuitul agricol cadastre orice zona ☎0721.695.945/ 0766.722.367 drafimar@yahoo.com

66. **AUDITOR** energetic pentru cladiri, intocmesc certificate energetice si audit energetic pt. cladiri, case si apartamente in Prima Casa inchidere autorizatii constructie. Rapid, ieftin, negociabil pt. case, **200 L;** ☎0744.474.873

67. **AUDITOR** energetic, intocmesc Certificatul energetic pentru apartamente si locuinte individuale. Pret: 250-450 lei. Timp executie: 2-3 zile, **250 L;** ☎0744.143.222 vasiliucostin@yahoo.com

68. **BRANSAMENT** apa, acte, receptie Apa Novam canalizare, inlocuiri bransamente, separari; ☎0721.390.290/ 0761.077.013

69. **BRANSAMENTE** de apa si canalizare, separari de contracte la blocuri si case; ☎0721.609.856

70. **CADASTRU** /intabulare. Firma de cadastru si topografie va oferim, doar in luna octombrie, onorariu cadastru ap. 230 lei, cadastru teren 650 lei, trasari limite proprietate de la 200 lei. Taxele OCPI nu sunt incluse, **200 L;** ☎0724.943.293 ioadinu@gmail.com www.customsurvey.ro

71. **CADASTRU** si intabulare, trasari limite de proprietate, aviz tehnic pentru numar postal, planuri de situatie, alipiri si dezlipiri in Bucuresti si Jud. Ilfov. Promptitudine si seriozitate; ☎0745.041.110/ 0728.097.088

72. **CADASTRU,** intabulare si certificat energetic; ☎0722.231.318/ 021.341.05.66

73. **CADASTRU,** intabulare, apartamente (230 L), terenuri, neg., servicii complete, energetic, extrase CF, urgente, siguranta; ☎0722.278.432/ 0763.926.456

74. **CASA** din lemn semifinisata la gri 14.500 euro invelitoare lindab izolatie termica +drisculala, sau varianta la cheie; ☎0768.555.209/ 0728.528.736

Firmă specializată execută: construcţii case de cărămidă sau din lemn, la roşu şi la cheie, la cele mai bune preţuri din domeniu, raport calitate-preţ!
Mai executăm: lucrări de construcţii din orice categorie, reconsolidări, renovări şi amenajări de lux apartamente şi case!
Termen scurt de execuţie ! Profesionalism ! Garanţie 10 ANI ! Portofoliu generos !
0735.390.490; 0735.100.666
email: **contact@construimcaselacheie.ro**
www.ConstruimCaseLaCheie.ro

75. **CASE** la cheie cu materiale incluse 28.000 euro, suprafata construita 110 mp din caramida Porotherm, betoane mecanizate, fier beton romanesc+finisaje; ☎0763.275.044/ 0751.521.228

76. **CASE** la rosu 12.000 euro si la cheie 24.500 euro, invelitoare lindab Wienenberger, termopan Ghealan, gresie, faianta, parchet de calitate, polistiren de 10 cm, decorativa; ☎0737.702.137

77. **CASE** la rosu 12.500 euro, caramida sau BCA, betoane mecanizate si fier beton de calitate, sau cu predare la cheie 25.000 euro; ☎0762.488.454/ 0732.771.458

78. **CASE** la rosu, amenajari int. si ext., instalatii electrice si sanitare, renovari generale; ☎0766.263.094/ 0722.613.554

79. **CASE,** executam lucrari de constructii, locuinte de mici si mari dimensiuni la rosu si la cheie, plata pe etape de executie; ☎0767.420.105/ 0761.777.866

80. **CONFECTII** metalice, grilaje geam, garduri, porti, usi metalice, garaje, balamale si interventii rapide sudura; ☎0724.728.304/ 0765.664.150

81. **CONSTRUCTII,** executam case la rosu si la cheie, raport pret/calitate excelent, Bucuresti, Ilfov, judetele limitrofe; ☎0749.354.989/ 0726.012.355

82. **CONSTRUCTOR batran, maistru structurist cu echipa, construiesc case la rosu si finisate; ☎0722.529.094/ 0768.476.720**

83. **CONSTRUIM** case la rosu si la cheie la cel mai mic pret, magazine garaje garduri fose septice, manopera materiale sau doar manopera; ☎0724.748.548/ 0767.420.105

84. **CONSTRUIM** proiectam casa de vis - arhitectura cubista; ☎0753.877.695

93. **ELECTRICA,** autorizat, electrician execut lucrari mari/mici, 220/380 V, modificari tablouri, prize, intrerupatoare, calitate, incepere imediata si in weekend; ☎0727.994.758

94. **ELECTRICA,** autorizat, execut lucrari mari/ mici, 220/380 V, modificari tablouri, prize, intrerupatoare, lustre, aplice, calitate, incepere imediata si in weekend; ☎0726.694.816

95. **ELECTRICIAN** 24/24, particular montaj / modificari tablouri, intrerupatoare, prize, retele curent 220-380 V, reparatii, incepere imediata, inclusiv in week-end; ☎0732.296.154

96. **ELECTRICIAN** 24/24, particular montaj/ modificari tablouri, intrerupatoare, prize, retele curent 220- 380 V, reparatii, incepere imediata, inclusiv in week-end; ☎0731.422.577

97. **ELECTRICIAN** A-2, montez prize 220-380 v, tablu sigurante, intrerupatoare, lustre, aplice, spoturi si interventii rapide; ☎0724.728.304/ 0765.664.150

98. **ELECTRICIAN** accesibil autorizat efectuez lucrari electrice: tablouri, siguranta, prize, iluminat electric, aparate electrice, montat contoare pasante, instalatii noi pe cupru 380/ 220/ 24 v, la case, vile, apartamente, impamantari. Interventii, convenabil, oricand, Adrian; ☎0720.137.382

99. **ELECTRICIAN** autorizat execut lucrari electrice interioare de orice natura, 220/380, reparatii, instalatii etc., convenabil; ☎0724.316.077/ 0766.642.039

100. **ELECTRICIAN** execut instalatii electrice tablouri 220 - 380 V, aplice, prize, case vile, apartamente. Convenabil; ☎0724.129.669

101. **EVACUEZ** moluz, pamant, gunoi, mobila nefolosita sau veche, asiguram oameni la incarcat daca se cere; ☎0720.294.432

102. **EXECUT** decopertare, gresie, faianta, parchet, demolare ziduri si evacuare moloz, mobila veche; ☎0720.294.432

103. **EXECUT** foraje puturi, piloni, denisipari si adanciri la cele mai bune preturi; ☎0763.181.900/ 0729.782.533

104. **EXECUT** lucrari de gresie, faianta, zugraveli, rigipsari si parchet; ☎0724.266.718

105. **EXECUT** poze ceramice si alb-negru si scriu pe cruci funerare si placi marmura; ☎0720.294.432

106. **EXECUT** sapaturi apa, haznale, cavouri inmormantari, gaze, santuri orice fel; ☎0720.294.432

107. **EXECUT** servicii funerare si constructii funerare in orice cimitir; ☎0720.294.432

108. **EXECUT** si repar pt. cimitire: felinare lumanari, schimb geamuri, vopsesc si execut garduri la morminte; ☎0720.294.432

109. **EXECUT** zugraveli, faianta, gresie, rigips, sape, parchet, mobila la comanda, tencuieli, tapet, polistiren, sanitare, electrice; ☎0734.466.632/ 0760.518.924

85. **DEMOLAM** pereti, apartamente. Decopertam: gresie, faianta. Gauri, instalatii, hote, gauri dibluri. Scoatem usi, **10 L;** ☎0744.876.332

86. **DERATIZARI** +dezinsectii, preturi negociabile- asociatii si institutiie cu garantie la acelasi pret. Doua etape curatenie la subsoluri si zugraveli; ☎0766.211.638/ 0762.271.341/ 0724.729.884

87. **DIRIGINTE** santier clasa A asigur consultanta, supraveghere tehnica pe toata durata investitiei (inclusiv documentele aferente); ☎0722.639.313

88. **ECHIPA** completa, muncitori seriosi din provincie, executam lucrari de constructii, case parter, case cu mansarda sau etaj, cu sau fara materiale fara avans; ☎0732.771.458/ 0751.521.228

89. **ECHIPA** cu experienta, tabla zincata, tigla metalica, lindab, dulgherie, gard fier forjat, placari polistiren, jgheaburi si burlane; ☎0721.827.565

90. **ECHIPA** executa ap. la gata, faianta, gresie, tencuieli, glet, lavabil, sapa, termosistem, polistiren, disc., **1.500 €;** ☎0724.026.829

91. **ECHIPA** executam amenajari int. si ext., case la rosu, renovari generale; ☎0722.613.554/ 0766.263.094

92. **ECHIPA** meseriasi, construim la rosu finisaje interioare/exterioare la gata; ☎0744.342.961

SCHELĂ METALICĂ DE ÎNCHIRIAT SCHELARI CU ATESTAT
MONTĂM - DEMONTĂM SCHELĂ METALICĂ LA ORICE ÎNĂLŢIME
LA FABRICA
Tel. 0720.192.983
www.lafabrica.ro
021.327.45.15
office@lafabrica.ro

110. **EXECUTAM acoperisuri tabla lindab, zincata, tigla metalica, ceramica, jgheaburi, burlane, orice fel de reparatii urgente, 15% reducere; ☎0756.326.767**

111. **EXECUTAM** lucrari constructii, echipa 40 oameni, zidari, faiantari, placare polistiren, finisaje, rigips, zugaveli; ☎0733.577.477

112. **EXECUTAM** mansarde, dulgherii, jgheaburi, burlane, mici reparatii, garantie, constatare gratuita, factura, chitanta; ☎0731.708.019

113. **EXECUTAM** orice tip de lucrari de constructii si amenajari. Oferim seriozitate. Relatii la; ☎0765.487.298

114. **EXECUTAM** zugraveli, montam gips carton, parchet laminat, gresie, faianta, case la rosu; ☎0742.528.815

115. **FAIANTA** -gresie 18 L/mp, tencuiala 10 L, glet 7 L, lavabil 4 L, sapa 10 L, polistiren 20 L/mp, faianta- gresie 18 L, ap. 1.500 €; ☎0724.026.829

116. **FINISAJE** glet/ lavabi. Cautam echipa finisaje glet/ vinarom pentru o suprafata de 6.000 mp; ☎0744.754.198 office@gamainvest.ro www.gamainvest.ro

117. **FIRMA** de curatenie presteaza contracte cu asociatia de locatari, scari de bloc, ghene si parcuri; ☎0763.799.584/ 0761.238.681

118. **FIRMA** de curatenie presteaza curatenie in apartamente, firme si vile; ☎0763.799.584/ 0761.238.681

119. **GARDURI** si porti metalice, executam porti actionate electric, garduri din beton, lemn, bca, balustrazi, scari, grilaje, diverse structuri metalice, lucram cu teava rectangulara, inox si fier forjat, **80 L;** ☎0737.181.129

120. **HIDROIZOLATII** profesionale terase de bloc, demisoluri, subsoluri, garantie 10 ani, seriozitate, firma, **6 L/mp;** ☎0720.614.843

121. **HIDROIZOLATII** termice blocuri cu membrana cu ardere si fara, zugraveli scari blocuri, dale beton; ☎0726.010.164/ 0786.075.645

122. **HIDROIZOLATII,** execut lucrari de hidroizolatii cu membrane bituminoase profesionale pentru terase de bloc, hale, fundatii, balcoane, garaje etc, execut si reparatii: inlocuire guri de scurgere aeratoare, seriozitate; ☎0740.075.174

123. **HIDROIZOLATII,** termohidroizolatii profesionale. Lucrarile executate ne recomanda a fi printre cei mai buni in domeniu. Executam: terase blocuri, fundatii, hale, balcoane, garaje, poduri, piscine etc.; ☎0725.119.315 hidroizofil@gmail.com www.hidroizofil.ro

124. **INGINER** electronist (experienta 20 ani) realizez retele electrice apartamente si vile 900 L, retele fibra optica, retele wireless, montez camere supraveghere la cele mai avantajoase preturi, 150 L; ☎0728.772.112

125. **INSTALATII** 24/ 24 autorizat particular, montaj/ reparatii centrale (lemne, gaze, electrice), boilere, hidrofoare, calorifere, echipari bai, inclusiv week-end; ☎0762.281.231

126. **INSTALATII** 24/24 autorizat particular montaj/ reparatii centrale (gaze, electrice, lemne) calorifere, hidrofoare, echipari bai, sanitare, electrice si weekend; ☎0726.694.816

127. **INSTALATII,** profesional: gaze (dosar Distrigaz), depanari centrale termice, sanitare, reparatii, optimizari, preturi negociabile; ☎0720.748.288

128. **INSTALATOR** 24/24 autorizat particular montaj centrale, calorifere, hidrofoare, echipari bai, instalatii sanitare, electrice, gaze, inclusivdeplasari in week-end; ☎0731.771.507

129. **INSTALATOR** 24/24, autorizat, particular, echipari bai, montaj/reparatii boilere, calorifere, centrale (lemne, gaze), hidrofoare, inclusiv week-end; ☎0732.296.154

130. **INSTALATOR** A-2, montez robineti, lavoare, wc, rezervor, hidrofor, centrale termice, calorifere, coloane de caldura, interventii rapide; ☎0724.728.304/ 0765.664.150

131. **INSTALATOR** accesibil 24/24, particular, montaj centrale pe lemne, inclusiv in provincie, deplasare si in week-end. Seriozitate, pret convenabil; ☎0726.694.816

132. **INSTALATOR** accesibil autorizat, apometre 130 L, aragazuri 80 L, calorifere 100 L, robineti 30 L, baterii 60 L, wc + bazin 100 L, centrale termice, senzori gaze; ☎0766.257.867

133. **INSTALATOR accesibil, autorizat execut instalatii sanitare, cazi, chiuvete, wc + rezervor, apometre, baterii, robineti, boilere, desfundari sifoane, canale, calorifere; ☎0724.600.234/ 0763.075.478**

LICEUL PHOENIX
promovabilitate la bac 80%
anunţă înscrieri pt. 2015-2016
cursuri de zi şi fără frecvenţă
021.434.13.64/ 0765.744.262
0721.333.623/ 0770.911.516

CĂMIN STUDENŢESC GREEN BUILDING
închiriem pentru studenţi GARSONIERE şi APARTAMENTE mobilate şi utilate
zona Metrou GORJULUI
0760.853.111/ 0742.601.382

Primim anunţuri şi la...

Agenţii de Publicitate

- 1St KLASS INTERNATIONAL - **Calea 13 Septembrie nr. 126, bl. P34,** tel: 021.411.75.67
- ADPLANER STUDIO - **Şos. Mihai Bravu nr. 196, bl. 200, sc. A,** tel: 0770.344.718
- AGER PRESS - **Str. Ion Câmpineanu nr. 22,** tel: 021.312.24.83
- ANA SERVICII PUBLICITATE- **Str. Patulului nr. 6, bl. 5, sc. 2, sector 3,** tel: 021.335.98.36
- ATOM FISH - **Calea Rahovei nr. 328, bl. 57A, sc.1, parter, ap. 1,** tel: 0766.768.208
- B&G IDEAL VISION - **Str. Istriei nr. 2D,** tel: 0731.037.267
- BAESU IDEAL IMOB - **Şos. Olteniţei nr. 222, bl. 7, parter,** tel: 021.332.10.20
- BELVEDERE - **Calea Crângaşi nr. 29,** tel: 021.220.26.65
- BONENI TRADE - **Şos. Pantelimon nr. 260, bl. 46, ap. 136,** tel: 021.255.10.92
- CARMADO MEDIA - **Str. Matei Voievod nr. 103-113, bl. O3, ap. 115,** tel: 031.808.53.15
- CORE ADVERTISING - **Str. Ştirbei Vodă nr. 119,** tel: 0722.639.825
- DAN PREST - **Bd. 1 Decembrie 1918, nr. 50,** tel: 0744.207.261
- EFECT COM - **Bd. Ferdinand nr. 103, sector 2,** tel: 0724.095.563
- EXTIM - **Str. Academiei, nr 4-6,** tel: 021.312.27.13
- GROUP MEDIA - **P-ţa. Presei Libere, cam. 415,** tel/fax: 021.311.60.25
- INDICATIV MEDIA - **Str. Ing. N. Teodorescu nr. 41,** tel: 021.311.69.80
- MAXIM - **Bd. Carol I nr. 66,** tel/fax: 021.314.52.10; 021.314.52.01; 021.314.52.02
- MEDIAPRESS - **Bd. D. Cantemir nr. 16, bl. 6, sc. C, ap. 69,** tel: 021.301.99.45
- METROPOLITAN MAXPRESS ADV. - **Intrarea Muzeului nr. 13, Caracal, Olt,** tel: 0721.080.810
- NAFI - **Şos. Olteniţei nr. 208,** tel: 021.332.06.10
- PAPER GANET - **Str. Braşov nr. 21-23,** tel: 021.746.57.62
- PAPER GANET - **Bd. C-tin Brâncoveanu nr. 97,** tel: 0727.861.882
- POLITEX - **Str. Brezoianu nr. 21,** tel.: 021.311.17.22
- SAX ACTIV - **Str. Braşov nr. 21,** tel: 021.745.46.10
- STANCANA - **Şos. Giurgiului 117, bl. 4,** tel: 0731.307.153
- STANDARD MEDIA - **Aleea Dobrina nr. 2, bl. 49, ap. 4,** tel/fax: 021.255.53.44
- START MEDIA - **Casa Presei Libere nr. 1, corp C2,** tel: 021.317.98.00
- TELEFAX - **Bd. Dimitrie Cantemir nr. 21, bl. 4, ap. 4,** tel: 021.330.80.91

Oficii Poştale Bucureşti

POŞTA ROMÂNĂ

- OFICIUL POŞTAL nr. **1 - Str. Matei Millo 10-12,** tel: 021.315.87.93
- OFICIUL POŞTAL nr. **2 - Bd. Ion Mihalache 79,** tel: 021.222.67.27
- OFICIUL POŞTAL nr. **3 - Şos. Pantelimon 255,** tel: 021.255.31.40; 021.255.33.31
- OFICIUL POŞTAL nr. **4 - Calea Dudeşti 101,** tel: 021.322.54.51
- OFICIUL POŞTAL nr. **5 - Bd.Libertăţii nr. 1,** tel: 021.336.45.03; 021.336.45.65
- OFICIUL POŞTAL nr. **6 - Calea Văcăreşti 203,** tel: 021.330.33.01
- OFICIUL POŞTAL nr. **7 - Şos. Giurgiului 119,** tel: 021.450.46.74
- OFICIUL POŞTAL nr. **8 - Şos. Berceni 35,** tel: 021.334.34.14
- OFICIUL POŞTAL nr. **9 - Bd. Camil Ressu nr. 41,** tel: 021.348.39.12
- OFICIUL POŞTAL nr. **10 - Şos. Ştefan cel Mare 228,** tel: 021.619.31.39
- OFICIUL POŞTAL nr. **11 - Şos. Colentina 81,** tel: 021.240.31.40
- OFICIUL POŞTAL nr. **12 - Bd. Gării de Nord 6-8,** tel: 021.318.21.90
- OFICIUL POŞTAL nr. **13 - Şos. Ştefan cel Mare 2,** tel: 021.210.10.96; 021.210.10.74
- OFICIUL POŞTAL nr. **15 - Bd. Regina Elisabeta nr. 45,** tel: 021.311.34.14
- OFICIUL POŞTAL nr. **16 - Bd. Iuliu Maniu 100,** tel: 021.430.54.68
- OFICIUL POŞTAL nr. **17 - Calea Giulești 119,** tel: 021.221.43.62
- OFICIUL POŞTAL nr. **18 - Str. Horia Măcelariu 1-3,** tel: 021.232.27.42
- OFICIUL POŞTAL nr. **19 - Bd. Camil Ressu nr. 41,** tel: 021.348.11.85; 021.348.42.15
- OFICIUL POŞTAL nr. **20 - Cal. Călăraşilor 137,** tel: 021.323.29.95; 021.327.26.75
- OFICIUL POŞTAL nr. **23 - Str. Romancierilor 1,** tel: 021.745.38.17
- OFICIUL POŞTAL nr. **24 - Şos. Pantelimon 352,** tel: 021.255.46.35; 021.255.59.50
- OFICIUL POŞTAL nr. **25 - Piaţa Montreal (incinta W.T.C.),** tel: 021.318.21.80
- OFICIUL POŞTAL nr. **26 - Str. Pajurei 13,** tel: 021.667.11.08
- OFICIUL POŞTAL nr. **27 - Str. Valea Ursului nr. 1,** tel: 021.430.22.58
- OFICIUL POŞTAL nr. **29 - Bd. 1 Decembrie 1918 - 21,** tel: 021.345.27.85
- OFICIUL POŞTAL nr. **30 - Str. Mihail Ivanovici Glinka 7,** tel: 021.230.34.04
- OFICIUL POŞTAL nr. **32 - Bd. Ion Mihalache 341,** tel: 021.222.32.70
- OFICIUL POŞTAL nr. **33 - Casa Presei Libere 1,** tel: 021.318.21.81
- OFICIUL POŞTAL nr. **35 - Str. Zării nr. 10,** tel: 021.311.17.62
- OFICIUL POŞTAL nr. **38 - Str. Teiul Doamnei 19,** tel: 021.242.10.92
- OFICIUL POŞTAL nr. **39 - Şos. Iancului 5-7,** tel: 021.653.24.41
- OFICIUL POŞTAL nr. **41 - Str. Barbu Vlădoianu 2,** tel: 021.222.41.54
- OFICIUL POŞTAL nr. **42 - Bd. Libertăţii 6,** tel: 021.318.21.96
- OFICIUL POŞTAL nr. **44 - Bd. Gheorghe Şincai 2-4,** tel: 021.330.00.25
- OFICIUL POŞTAL nr. **46 - Str. Stavropoleos 6,** tel: 021.312.56.12
- OFICIUL POŞTAL nr. **49 - Bd. Basarabia 57,** tel: 021.340.01.92; 021.341.04.97
- OFICIUL POŞTAL nr. **51 - Str. Mărgeanului 12,** tel: 021.776.54.51
- OFICIUL POŞTAL nr. **52 - Str. Nicolae Caramfil 52-54,** tel: 021.232.93.15
- OFICIUL POŞTAL nr. **56 - Calea Crângaşi 23,** tel: 021.637.25.78
- OFICIUL POŞTAL nr. **57 - Str. Baba Novac 25,** tel: 021.340.24.60; 021.340.12.88
- OFICIUL POŞTAL nr. **60 - Str. Baraju Sadului-Complex 9,** tel: 021.340.29.75
- OFICIUL POŞTAL nr. **61 - Şos. Olteniţei 188,** tel: 021.332.46.44
- OFICIUL POŞTAL nr. **62 - P-ţa M. Kogălniceanu 1-3,** tel: 021.315.69.86
- OFICIUL POŞTAL nr. **63 - Calea Dorobanţi 164,** tel: 021.231.38.22
- OFICIUL POŞTAL nr. **66 - Str. C-tin Titel Petrescu 3,** tel: 021.413.08.65
- OFICIUL POŞTAL nr. **67 - Str. Virgiliu 39,** tel: 021.637.31.11
- OFICIUL POŞTAL nr. **68 - Bd. Bucureştii Noi 64,** tel: 021.667.35.95
- OFICIUL POŞTAL nr. **69 - Str. Bârca nr. 14,** tel: 021.425.10.41
- OFICIUL POŞTAL nr. **71 - Str. Popa Nicolae 52-54,** tel: 021.240.05.00
- OFICIUL POŞTAL nr. **72 - Bd. 1 Decembrie 1918 nr. 58,** tel: 021.345.33.35
- OFICIUL POŞTAL nr. **74 - Str. Valea Argeşului 2,** tel: 021.444.04.32
- OFICIUL POŞTAL nr. **75 - Str. Lacul Bucura 2,** tel: 021.450.29.43
- OFICIUL POŞTAL nr. **76 - Str. Valea Cascadelor 2-4,** tel: 021.769.33.00
- OFICIUL POŞTAL nr. **77 - Şos. Mihai Bravu 380-382,** tel: 021.323.63.55; 021.321.48.40
- OFICIUL POŞTAL nr. **78 - Splaiul Independenţei nr. 290;** tel: 021.318.21.92
- OFICIUL POŞTAL nr. **82 - Str. Al. Obregia 9,** tel: 021.460.34.87
- OFICIUL POŞTAL nr. **84 - Splaiul Independenţei nr. 319;** tel: 021.314.50.46
- OFICIUL POŞTAL nr. **86 - Şos. Chitila nr. 102;** tel: 021.667.01.91

Oficii Poştale din Sectorul Ilfov

● BRAGADIRU ● BUFTEA ● BALOTEŞTI ● CIOROGÂRLA ● CLINCENI ● MĂGURELE ● CIOLPANI ● OTOPENI ● VOLUNTARI ● GHERMĂNEŞTI ● CORNETU ● AFUMAŢI ● BRĂNEŞTI ● CERNICA ● GLINA ● PANTELIMON ● POPEŞTI - LEORDENI ● VIDRA ● 1 DECEMBRIE ● JILAVA ● DOMNEŞTI ● CHIAJNA ● CHITILA ● MOGOŞOAIA ● TUNARI ● MOARA VLĂSIEI ● PERIŞ

Oficii Poştale din ţară

- **BRAŞOV** .. - Oficiul Poştal nr. 1, ... **Str. N. Iorga nr. 1**
- **CONSTANŢA** - Oficiul Poştal nr. 4, ... **Str. I.L. Caragiale nr. 14;**
  - Oficiul Poştal nr. 7, ... **Str. Soveja nr. 39**
- **CRAIOVA** .. - Oficiul Poştal nr. 1, ... **Str. Unirii nr. 54;**
  - Oficiul Poştal nr. 4, ... **Calea Bucureşti nr. 46**
- **GIURGIU** ... - Oficiul Poştal nr. 1, ... **Str. Mircea cel Bătrân nr. 18;**
  - Oficiul Poştal nr. 2, ... **Şos. Bucureşti Bl. 205;**
  - Oficiul Poştal nr. 3, ... **Aleea CFR nr. 10;**
  - Oficiul Bolintin Vale, ... **Str. Republicii 1;**
  - Oficiul Călugăreni, ... **Comuna Călugăreni;**
  - Oficiul Crevedia Mare, ... **Comuna Crevedia Mare;**
  - Oficiul Ghimpaţi, ... **Comuna Ghimpaţi;**
  - Oficiul Hotarele, ... **Comuna Hotarele;**
  - Oficiul Izvoarele, ... **Comuna Izvoarele;**
  - Oficiul Mihăileşti, ... **Oraş Mihăileşti;**
  - Oficiul Roata de Jos, ... **Comuna Roata de Jos;**
- **IAŞI** ..... - Oficiul Poştal nr. 1, ... **Str. Cuza Vodă nr. 3;**
  - Oficiul Poştal nr. 8, ... **Str. Costache Negri nr. 64**
  - Oficiul Poştal nr. 1, ... **Piaţa Victoriei nr. 8;**
  - Ghiseul nr. 1, ... **Piaţa Grivitei nr. 3;**
  - Oficiul Poştal nr. 3, ... **Şos. Nordului nr. 2;**
  - Oficiul Poştal nr. 6, ... **Str. Postei nr. 75;**
- **PLOIEŞTI** ... - Oficiul Poştal nr. 7, ... **Str. Erou M. Moldoveanu nr. 6;**
  - Oficiul Poştal nr. 10, ... **Bd. Republicii nr. 102;**
  - Oficiul Poştal nr. 11, ... **Aleea Chimiei nr. 59;**
  - Oficiul Poştal nr. 12, ... **Str. Malul Rosu, Bl. 101D2;**
  - Oficiul Poştal nr. 13, ... **Bd. Bucuresti nr. 24;**
  - Oficiul Poştal nr. 14, ... **P-ta 1 Decembrie 1918 nr. 2**
- **TIMIŞOARA** .- Oficiul Poştal nr. 1, ... **B-dul Revoluţiei nr. 2**

PRESTĂRI SERVICII

134. **INSTALATOR** autorizat, particular, echipari bai, montaj/ reparatii boilere, calorifere, centrale (lemne, gaze, electrice), hidrofoare, non stop inclusiv weekend; ☎0724.149.668

135. **INSTALATOR** autorizat, particular, montaj centrale pe lemne, inclusiv in provincie, non-stop deplasare si in weekend. Seriozitate, pret convenabil; ☎0727.994.758

136. **INSTALATOR** bun si ieftin, Dan; ☎0727.234.730

137. **INSTALATOR** cu experienta, execut lucrari de instalatii termice, sanitare, hidrofoare, etc; ☎0723.298.925

138. **INSTALATOR gaze autorizat execut instalatii gaze, proiecte obtineri avize etc. Execut instalatii incalzire sanitare, la cele mai mici preturi; ☎0729.590.023**

139. **INSTALATOR,** sanitare termice, centrale gaz + lemn etc., cupru, PPR, pexal, otel; ☎0745.093.315

140. **JALUZELE,** reparatii, confectii, rulouri exterioare din lemn si vopsit; ☎021.351.35.03/ 0729.214.497

141. **LUCRARI** de constructii. Firma de profesionisti cu inalta experienta executam lucrari de constructii: case la rosu in sistem clasic sau tip Amvic. Oferim lucrari de calitate la preturi decente; ☎0724.207.858

142. **MAISTRU constructor batran, cu echipa, construiesc case la rosu si finisaje ieftine; ☎0722.529.094/ 0768.476.720**

143. **MESERIASI executa lucrari de invelitori din Lindab, tigla ceramica, sarpante mansarde, placari, polistiren, si mici reparatii de urgenta; ☎0721.897.813**

144. **MOBILA** comanda din MDF, pal lemn masiv, reparatii, mutari, bucatarii - 950, paturi - 570, dressinguri - 1.450; ☎0727.127.729/ 0762.771.459

145. **MONTAJ** parchet toate tipurile, raschetat, lacuit, masini profesionale cu aspirator, preturi minime, seriozitate; ☎0763.798.090/ 0724.704.188 www.raschetare-parchet-profesional.ro

146. **MONTEZ,** raschetez, paluxez parchet clasic, laminat, neg., din 1985; ☎0720.170.233/ 0744.154.873/ 0766.304.178

147. **PARCHETAR** montez parchet toate tipurile, raschetez, chituiesc, lacuiesc, calitate, preturi minime, rog seriozitate; ☎0724.899.781/ 0768.804.858

148. **PARCHETAR** montez, raschetez, lacuiesc parchet trepte, lambriuri, usi etc. reconditionez, exp. 30 ani; ☎0744.179.941/ 0721.262.998

149. **PARCHETAR,** montez, raschetez, paluxez, masina cu aspirator, preturi minime; ☎0724.608.136

150. **PARCHETAR,** montez, raschetez, parchet orice tip, dusumele, scari, usi interior; ☎0720.551.903

151. **PARCHETAR,** raschetat parchet, montat parchet, chituit, lacuit, reconditionat parchet clasic, parchet exotic, parchet laminat, parchet stratificat. Timp de executie scurt, pret mic, masini profesionale; ☎0743.457.184/ 0722.773.366 bia_glinschi@yahoo.com

152. **PARTICULAR** execut sape, gresie, faianta, parchet, glet, ipsos, zugraveli, rigips, seriozitate; ☎0720.527.141

153. **PARTICULAR,** constructii case vile, consolidari, zidarii, tencuieli, zugraveli, faianta, instalatii sanitare, rigips, polistilen, decorativa; ☎0767.782.653

154. **PARTICULAR,** zugraveli, zidarii, tencuieli, faianta, instalatii sanitare, rigips, montat usi, glafuri, garduri, sape, decorativa, polistilen, consolidari; ☎0731.872.238

155. **PLACARI** marmura, gresie, faianta, zugraveli, vinarom, glet, tapet, izolatii, rigips, parchet, sape, tencuieli; **6 L/ mp;** ☎0723.238.318

156. **REHAU,** Gealan, Salamander, jaluzele, rulouri, plase, glafuri, masuratori, transport, montaj, demontaj gratuit; ☎0727.881.274/ 0722.583.314/ 0765.535.770

157. **RENOVAM** case, vile, intretinere scari de bloc, angajam zugravi; ☎0736.860.032

158. **RENOVAM** in regim de urgenta, suprafete interioare, gresie, etc. Angajam agent de vanzari; ☎0736.860.032

159. **REPARATII acoperisuri si tigla metalica, executam jgheaburi si alte servicii, discount 10 - 15% din suma totala; ☎0730.285.234**

160. **SCHELA** metalica de inchiriat, schelari cu atestat, montam - demontam, schela metalica la orice inaltime, ☎0720.192.983/ 021.327.45.15 office@lafabrica.ro www.lafabrica.ro

161. **SERVICII** proiectare, proiectare constructii A.C/C.U./ relevee, studii geotehnice, avize, supraetajari, amenajari interioare, pret 5-10 €/mp; ☎0722.214.535

162. **SOBAR** execut sobe teracota montez si re-montez, gratare, seminee etc., repede, bine, neg.; ☎0723.004.446

163. **SOBAR** specialist execut sobe, seminee, reparatii, scuturat cosuri; ☎021.221.66.99/ 0745.991.298

164. **SOBAR** specialist montez si remontez sobe teracota pe lemne si gaz; ☎0767.675.802

165. **SUDOR** electric, sudez, repar cornier, teava rectangulara, balamale, usi de fier, garduri si execut interventii rapide sudura; ☎0724.728.304/ 0765.664.150

166. **TAMPLAR** comanda mobila din MDF, pal lemn masiv, reparatii - mutari, bucatarii - 950, paturi - 570, dressinguri - 1.450; ☎0727.127.729/ 0762.771.459

167. **TAMPLAR** execut lucrari din lemn mobilier PAL, reconditionez modificari mobilier, diverse, vopsitorie; ☎0726.611.183/ 0766.103.956

168. **TAMPLAR** reconditionez usi ferestre scari mobilier. Execut la comanda mobilier si structuri lemn; ☎0761.030.216

169. **TAMPLAR,** montez, demontez, reconditionez usi, ferestre, mobilier din lemn; ☎0761.391.592

170. **TANAR distins specialist in zugraveli, rigips, tencuiala, faianta, gresie, construiesc, reformez complet case. Calitate, seriozitate; ☎0729.219.332**

171. **TENCUIELI** 10 L/mp, rigips 15 L, faianta- gresie 18 L/mp, glet 7 L/mp, lavabil 5 L, sapa 10 L, ap. la gata 1.500 €, termosistem 20 L; ☎0762.844.172

172. **TERMOPANE** de calitate, profil nemtesc la pret de fabrica. Transport, montaj si plase de insecte gtatuit; ☎0722.682.969/ 0766.429.483

173. **TERMOPANE** Rehau, Salamander - Germania, Aluplast şi Ramplast de la 30 €/mp. Rulouri exterioare din aluminiu de la 38 €/mp, tamplarie aluminiu - usi glisante 80 - 100 €/mp, jaluzele verticale de la 6 €/mp, jaluzele orizontale de la 15 €/mp, rolete interior 15 €/mp, plase insecte 10 €/bucata, glafuri interioare/exterioare 10 €/m. Azi masuram, maine montam. Cautam colaboratori in constructii, imobiliare, arhitectura. ☎0766.332.447/ 0724.678.252/ 021.434.42.80 office@designperfect.ro/ perfect.design4u@yahoo.com www.designperfect.ro

174. **TIGLA metalica, tip lindab, dulgherie, acoperisuri si mansardari, parazapezi, polistiren, montaj jgheaburi, burlane si accesorii, vopsim acoperisuri, garduri si porti, ne deplasam oriunde in tara, reparatii de orice fel, urgente; ☎0723.769.349/ 0747.512.470**

175. **ZUGRAV** bun si ieftin execut zugraveli lavabile, glet, compartimentari, rigips, tavane casetate etc., asigur seriozitate; ☎0760.511.328

176. **ZUGRAV cu echipa profesionisti executam faianta, gresie, gleturi, parchet, sape, izolatii etc., la cele mai mici preturi; ☎0729.590.023**

177. **ZUGRAV** execut gleturi, vopsitorii, glafuri, parchet, faianta, polistiren, decorative,igienizari, instalatii sanitare. Preturi modice; ☎0760.131.330

178. **ZUGRAV** execut zugraveli, glet, gresie, faianta, parchet, polistiren, reparatii glafuri; ☎0727.376.804

179. **ZUGRAV** glet 6 L, lavabil 4 L, tencuiala 8 L, sapa 9 L, rigips 15 L, faianta, gresie 15 L, parchet 10 L, apartament la gata 900 L; ☎0736.683.413

180. **ZUGRAV** particular, ieftin, sunati la tel.; ☎0733.768.286

181. **ZUGRAV,** glafuri, gleturi, vopsitori, vinarom, izolatii, garsoniere, apartament, domnul Danut; ☎0767.283.966

182. **ZUGRAV,** glet 7 L, lavabil 4 L, tencuiala 10 L, sapa 10 L, tinci 7 L, rigips 15 L, glafuri 10 L/m, polistiren, apartament gata 1.500 €, faianta 20; ☎0734.213.858

2 Reparaţii, service
PRESTĂRI SERVICII

1. **ABONAMENT** acasa, instalare Windows 7, 8, 10, programe, diagnosticare, reparatii laptopuri, PC, devirusare; ☎0726.991.402

2. **AER** conditionat, aragazuri, frigidere, congelatoare, masini de spalat, reparatii, montaj; ☎0722.796.411/ 021.334.79.72

3. **AER** conditionat, montare si service, incarcare freon, igienizare, rezivii, reparatii. Reparatii frigidere, combine frigorifice, industriale; ☎0761.963.661/ 0722.484.080/ 0733.862.153

4. **AUTORIZAT** asigur reparatii masini automate de spalat, deplasare gratuita, garantie reparatii. Aer conditionat - curatare si iginienizare. Seriozitate. Urgente; ☎0729.374.669/ 0761.290.233

5. **AUTORIZAT** service masini de spalat automate, masini de spalat vase, uscooare haine, Bucuresti-Ilfov, de luni pana sambata, 08-22 iar duminica doar urgente, deplasarea unui tehnician in maxim 1 ora; ☎0731.740.908/ 0721.999.201 contact@servicebst.com www.servicebst.ro

6. **CALCULATOARE** absolut orice problema, laptopuri depanez, (re)instalez, la domiciliul dvs inclusiv weekend; ☎0723.584.654/ 0768.790.654

7. **CALCULATOARE** servicii profesionale, instalari Windows 10, 8.1, 8, 7, XP, reparatii laptopuri, calculatoare la domiciliu in Bucuresti, devirusari, recuperari date, configurare router wireless, Cristian, **100 L;** ☎0734.099.294

8. **CALCULATOARE,** repar, devirusez, instalez, Windows, antivirus, drivere, router, programe, jocuri, componente pe loc. Rezolv orice problema a calculatorului; ☎0765.476.970/ 0724.952.199 marius_viloria@yahoo.com

9. **DEPANARE** acasa, aparate tv, preturi minime, garantie; ☎0733.396.314/ 0766.227.092

10. **DEPANARE** acasa: televizoare clasice cu tub si LCD, deplasare gratuit, garantie; ☎0722.779.184/ 0762.814.725/ 0744.455.814

11. **DEPANARE** acasa: televizoare cu tub si lcd, monitoare, dvd-playere, calculatoare, laptopuri, sisteme audio, reinstalari Windows, devirusari etc. Deplasarea si constatarea gratuita. Garantie sase luni. Seriozitate maxima; ☎0721.521.536/ 0764.721.427 reparatiiladomiciliu@ymail.com http://reparatiielectroniceacasa.blogspot.ro

12. **DEPANEZ frigidere si congelatoare, inclusiv sambata si duminica; ☎021.425.87.56/ 0744.517.905**

13. **ELECTRICIAN** 24/24, reparatii tablouri electrice, intrerupatoare, prize, lustre, aplice, inlocuire cabluri, incepere imediata, inclusiv in week-end, convenabil; ☎0727.994.758

14. **ELECTRICIAN** 24/24, reparatii tablouri electrice, prize, lustre, intrerupatoare, aplice, inlocuire cabluri, incepere imediata, convenabil, inclusiv in week-end; ☎0731.771.507

15. **ELECTRICIAN** autorizat vin imediat, montez, repar tablouri, prize, lumina, lustre, circuite defecte, seriozitate, promptitudine; ☎0762.356.999

16. **ELECTRICIAN,** rezolv orice problema electrica, intreruperi, scurturi, montez tablouri electrice, prize, intrerupatoare, lumini, rezolv orice defect electric; ☎0765.476.970/ 0724.952.199 marius_viloria@yahoo.com

17. **FRIGIDERE** casnice si comerciale, congelatoare, aer conditionat, convenabil, garantie; ☎0722.565.401/ 0728.247.631/ 021.232.86.60/ 031.803.63.48

18. **INGINER** autorizat repar centrale termice, service, intretinere, montaj, avize, orice combustibil marca putere 800 kw, non stop, experienta 20 ani, expert reglaj condensare, nou, panouri solare; ☎0726.209.005 cristeapaulconstantin@yahoo.com

19. **INGINER** autorizat repar centrale termice, service, intretinere, montaj, avize, orice combustibil marca putere 800 kw, non stop, experienta 20 ani, expert reglaj condensare, nou, panouri solare; ☎0726.209.005 cristeapaulconstantin@yahoo.com

20. **INSTALATOR** accesibil execut orice fel de lucrare, preturi avantajoase. Disponibilitate si duminica; ☎0724.964.347/ 0769.166.692

21. **INSTALATOR** accesibil, autorizat instalatii gaze, apometre 130 L, aragazuri 80 L, centrale termice, calorifere 100 L, robineti 25 L, baterii 50 L, wc + bazin 100 L; ☎0720.992.196

22. **INSTALATOR** apa si canalizare execut bransamente, interventii, reparatii nonstop. Bucuresti si Ilfov; ☎0754.661.111/ 0721.551.676/ 0764.466.325

23. **INSTALATOR** autorizat monteaza repara obiecte sanitare, calorifere, boilere, hidrofoare, coloane apa, gaze, aragaze, sigilari apometre; ☎0720.433.272/ 0785.887.402

24. **INSTALATOR** autorizat, 24/24, particular, reparatii centrale (gaze, lemne), calorifere, boilere, hidrofoare, canalizare, instalatii sanitare, gaze, electrice; ☎0727.994.758

25. **INSTALATOR** calificat, termico- sanitar,15 ani experienta, execut instalatii sanitare, termice, montaj obiecte sanitare (baibucatarii), masini spalat, calorifere, etc. Deplasarea, constatarea si calcul necesar de materiale gratis, **1 L;** ☎0771.734.715

26. **INSTALATOR** gratuit, constatare si deplasare, repar orice instalatie sanitara, montez cazi, chiuvete, boilere, masini de spalat, centrale termice. Desfund canalizari si tevi. Reparatii electrocasnice, ☎021.212.31.03/ 0764.637.609/ 0733.633.218

27. **INSTALATOR** interventii de urgenta non stop. Remedieri tevi, sparte robineti, coloane, apometre, desfundat scurgeri etc. Montaj centrale termice si reparatii radiatoare, apometre, wc, cazi calorifere. Non stop; ☎0745.938.594/ 0720.692.661 instalator_24_24@yahoo.com

28. **INSTALATOR interventii reparatii tevi sparte, robieti, baterii, calorifere, modificari tevi, scurgeri, montaj masina de spalat; ☎0724.000.475**

29. **INSTALATOR** montez chiuvete 70 L, calorifere 80 L, baterii 50 L, wc + bazin 100 L, robineti 25 L, boiler 70 L, aragaz 70 L, instalatii tevi pexal, cupru PPR; ☎0720.356.890

30. **INSTALATOR** particular, 24/24, reparatii centrale (gaze, lemne), calorifere, boilere, hidrofoare, canalizare- alimentare apa, instalatii sanitare, gaze, electrice; ☎0726.694.816

31. **INSTALATOR** sanitare, termice, gaze, centrale termice, hidrofoare, calorifere, obiecte sanitare, boilare, masini de spalat, aragaze. Disponibil non-stop; ☎0722.723.032

32. **INSTALATOR** si electrician autorizat, pentru persoane fizice si asociatii de proprietari; ☎0767.580.395/ 0732.484.197

33. **INSTALATORI** autorizati executam instalatii apa, gaze, canalizari, desfundari, interventii, urgente non stop; ☎0762.304.944/ 0762.304.664

34. **INTERVENTII** electric, interventie electrica rapida, in regim de urgenta, maxim 1 ora, pentru orice fel de problema de natura electrica din locuinta sau birou: circuite, prize, intrerupatoare sau comutatoare defecte, urgent; ☎0724.129.926 office@interventiirapide.ro www.interventiirapide.ro

35. **MASINI** automate de spalat, acum asigur deplasare gratuita, garantie reparatii. Curatare - igienizare aer conditionat. Seriozitate. Urgente; ☎0729.374.669/ 0761.290.233

36. **MASINI** automate de spalat, aragazuri, frigidere, ac, tv, electrocasnice, electronice, electrice, orice tip repar, instalez, programez, resetez; ☎0727.279.319/ 021.444.14.17

37. **MASINI de cusut reparatii orice tip, casnice industriale, la domiciliu, mecanic specialist, service vanzari piese; ☎0724.000.475**

38. **MONTATORI** lindab acoperisuri, reparam si construim orice tip de acoperisuri in toata tara, reducere 20%; ☎0724.128.405

39. **ONLINE-PC,** service calculatoare online sau la sediu in Bucuresti, orice problema, orice locatie din tara sau afara, plata prin sms dupa programare. Program: luni-vineri: 17-22, sambata: non-stop, duminica: 14-20, **3 €/ 30 min;** ☎0725.667.841 www.speed-pc.tk

40. **REPAR** masini spalat Ariston, Whirlpool, Ardo, etc., garantie; ☎0767.177.665/ 0722.327.483

41. **REPARATII** centrale termice, cazane, arzatoare, murale, condensare autorizat ISCIR orice model 20- 800 kw automatizari repararatii placi electronice piese de schimb reparatie garantata, experienta 8 ani, non stop; ☎0763.070.994/ 0736.087.422 centraleservice89@gmail.com

42. **REPARATII** centrale termice, cazane, arzatoare, murale, condensare autorizat ISCIR orice model 20- 800 kw automatizari repararatii placi electronice piese de schimb reparatie garantata, experienta 8 ani, non stop; ☎0763.070.994/ 0736.087.422 centraleservice89@gmail.com

43. **REPARATII** centrale. Autorizat repar centrale termice, service, intretinere, reparatii, montaj, avize, orice combustibil marca putere 800 kw, non stop, experienta 8 ani, consultanta achizitie, expert reglaj; ☎0727.088.888 centraledefecte@gmail.com

44. **REPARATII** centrale. Autorizat repar centrale termice, service, intretinere, reparatii, montaj, avize, orice combustibil marca putere 800 kw, non stop, experienta 8 ani, consultanta achizitie, expert reglaj; ☎0727.088.888 centraledefecte@gmail.com

45. **REPARATII frigidere si masini de spalat la domiciliu. Deplasare, constatare gratis. Oferim garantie serviciilor noastre; ☎0766.973.424/ 0720.102.490**

46. **REPARATII masini de spalat automate, frigidere, aer conditionat, la domiciliu. Seriozitate, garantie; ☎0723.769.880**

47. **REPARATII** masini de spalat, aer conditionat, montaj, revizii, reparatii; ☎0721.769.811

48. **REPARATII** televizoare orice model LCD, LED, CRT la domiciliul clientului. Garantie, profesionalism; ☎0732.771.560/ 0765.980.226

49. **REPARATII** televizoare, monitoare lcd, plasme, masini de spalat, aer conditionat, la domiciliul clientului, asigur garantie; ☎0764.878.681/ 0722.308.772/ 0742.022.701

50. **TAPITER** cu experienta lucrez canapele, fotolii, toate tipurile. Pret negociabil; ☎0728.986.403

51. **TAPITER tamplar reconditionez canapele si de terase, extensibile, fotolii, sufragerie, living, coltare-scaune, dormitoare, schimbari, imitatii piele, stofe, servesc si saloane masaj, cluburi etc.; ☎0729.332.304**

52. **TAPITER,** execut reparatii de canapele, fotolii,scaune, capinos, huse, si umbrele la domiciliul clientului, firme; ☎0745.989.296

3 Transport, mutări
PRESTĂRI SERVICII

1. **ABANDONATI 100 % grijile. Autotransport marfa, mobila, obiecte fragile, piane, pianine, diverse, asigur personal calificat pt. incarcarea, descarcarea, demontarea, montarea mobilei, sunati si va mutam la pret de criza pana la ultima valiza, 1 L/km; ☎0785.640.640 comenzi@activitatetransport.ro www.activitatetransport.ro**

2. **ABANDONATI 100% grijile. Acces 24/24 auto, camion 3.5t, acum mutari profesionale de locuinte, sedii firma si birouri, transport marfa, materiale de constructii, utilaje diverse obiecte, oferim servicii de calitate, siguranta, 1 L/km; ☎0721.433.846 comenzi@transport-ieftin-bucuresti.ro www.transport-ieftin-bucuresti.ro**

3. **ABANDONATI** cautarile 100%. Acum non-stop, oriunde- oricand, mutari apartamente, relocari firme, Evacuam moloz, materiale constructii, deseuri. Personal incarcare- descarcare. Rapid si ieftin. **50 L/cursa;** ☎0732.226.466 comenzi@camion24m3.ro www.camion24m3.ro

4. **ABANDONATI** cautarile transport ieftin, pretul incepand de la 50 L/ cursa, mutari ap. 1-5 cam. sedii firma si birouri, evacuam din apartamente moloz, tocarie, mobilier uzat. Cu personal incarcare-descarcare, demontare-montare, **50 L;** ☎0734.284.202 auto.transport24h@yahoo.com

5. **ABANDONATI** cautarile transport la preturi avantajoase, cu dube si camioane de 3,5t si 6,5t. Mutam mobilier, marfa, bagaje materiale de constructii debarasari moloz, tocarie, diverse, avem personal la cerere pt incarcare, **100 L/ cursa;** ☎0786.559.977 comenzi@transportbagaje.ro www.transportbagaje.ro

6. **ABANDONATI** cautarile, transport cu dube marfa mobila, diverse in Buc. si in tara la cele mai convenabile preturi, avem la cerere personal pt. incarcare descarcare, tamplari pt. manipularea mobilei, evacuam moloz, tocarie veche, **1 L;** ☎0737.700.600 comenzi@evacuare-moloz-bucuresti.ro www.evacuare-moloz-bucuresti.ro

7. **ABANDONATI** cautarile, transport cu dube- camion, transport marfa mobilier din ap. 1,2, 3, 4 cam. Transport bagaje, pianine, electrocasnice materiale. Evacuam din apartamente moloz, tocarie mobila veche cu personal pt. incarcare, **50 L/ cursa;** ☎0755.276.968 comenzi@efectueztransport.ro www.efectueztransport.ro

8. **ABANDONATI** cautarile, transport mobila, marfa, elocari sedii firme etc in Bucuresti cat si-n restul tarii la cele mai mici preturi. Autoutilitarele noastre sunt dotate special astfel incat putem efectua orice tip de transport, **1 L/ km;** ☎0742.118.118 diverse-transport@yahoo.com

9. **ABANDONATI** cautarile. Doriti sa va mutati? Particular, transport la preturi avantajoase in Bucuresti si in provincie. La cerere asigur oameni pentru manipulare, **1 L/ km;** ☎0737.181.129

10. **ABANDONATI** cautarile. Efectuam mutari, transportam mobila veche, canapele, moluz pus in saci, etc. oriunde in tara. La cerere, asiguram oameni pentru incarcare/ descarcare. Particular, 45-100 lei cursa in Bucuresti, **45 L;** ☎0735.493.750

11. **ABANDONATI** grijile evacuam moloz, mobila de aruncat, geamuri, tocarie veche pamant, crengi, asigur personal incarcare, descarcare transport la groapa de gunoi, prog. non stop, aduc la comanda: nisip, pietris, margaritar; ☎0784.703.703 comenzi@transport-moloz.ro www.transportmoloz.ro

12. **ABANDONATI** problemele, transport indiferent de timpul zilei sau de vremea de afara, cu dube si camioane cu lift ce ridica 800 kg contactati-ne prog. non stop, transportam marfa, mobila, electrocasnice pianine, piane, orice, **1 L/ km;** ☎0733.688.274 comenzi@transport-mutari-bucuresti.ro www.transport-mutari-bucuresti.ro

13. **ABANDONEAZA** azi problemele. Auto transport cu duba de 3,5 t, marfa, mobila, obiecte fragile, materiale de constructii, electrocasnice, tocarie, avem personal calificat pt. incarcare, descarcare, demontare, montare, sunati prog. non stop, **80 L/cursa;** ☎0764.166.166 comenzi@transportorice.ro www.transportorice.ro

14. **ABILITARE** 24h/24h transport indiferent de timpul zilei sau de vremea de afara, cu dube si camioane cu lift ce ridica 800 kg contactati-ne prog. non stop, transportam marfa, mobila, electrocasnice pianine, piane, orice, **1 L/ km;** ☎0733.688.274 comenzi@transport-mutari-bucuresti.ro www.transport-mutari-bucuresti.ro

15. **ABILITARE** 24h/24h, transport indiferent de timpul zilei sau de vremea de afara, cu dube si camioane cu lift ce ridica 800 kg contactati-ne prog. non stop, transportam marfa, mobila, electrocasnice pianine, piane, orice, **1 L/ km;** ☎0733.688.274 comenzi@transport-mutari-bucuresti.ro www.transport-mutari-bucuresti.ro

16. **ABILITAT** 1 h, acces cu dube si camioane cu volum intre 12 si 24 mc la pret de criza transport mobila, marfa, utilaje grele, electrocasnice, diverse obiecte asigur personal specializat pt. demontare montare incarcare, descarcare, **1 L/km;** ☎0722.228.149 comenzi@transport-orice-bucuresti.ro www.transport-orice-bucuresti.ro

17. **ABILITAT** 100 % auto cu dube si preturi intre 50-150 L in Bucuresti si in tara 1 L/km, mutam mobila, electrocasnice, bagaje, utilaje grele, evacuam moloz, tocarie veche cu personal la incarcare - descarcare, demontare, **50 L/cursa;** ☎0755.276.968 comenzi@efectueztransport.ro www.efectueztransport.ro

18. **ABILITAT** 24 h/24 h acum la transport. Sunati si intr-o ora suntem la dvs. in orice locatie din Bucuresti si Ilfov. Asigur transport de marfa, materiale de constructii, orice mutari mobilier din apartamente1, 2, 3, 4 cam. cu personal pt. manipulare, **1 L/km;** ☎0724.500.100 comenzi@echipademutari.ro www.echipademutari.ro

19. **ABILITATE** 1 h absolut acum mutari super-rapide cu o flota de 10 autoutilitare, fabricatie dupa 2007 pt. transportul dumneavoastra si personal calificat pt. manipularea mobilei, tamplari demontare, montare, tel.0733mutari, **1 L/km;** ☎0733.688.274 comenzi@agentiademutari.ro www.agentiademutari.ro

20. **ABILITATE** 100 % transport marfa si mobilier electrocasnice diverse tocarie, asigur la orice adresa din Bucuresti si-n tara in timp util si costuri reduse, ofer seriozitate si promptitudine asigur personal pt. incarcare, **100 L;** ☎0722.762.732 comenzi@07carmarfa.ro www.07carmarfa.ro

21. **ABILITATE** 100% evacuam moloz, mobila din apartamentul dvs. transport moloz in saci, usi si ferestre, tocarie, obiecte sanitare, linoleum, parchet, mobila veche, pamant, deseuri din urma amenajarilor sunati dispecerat non stop; ☎0786.999.444 comenzi@evacuare-moloz.ro www.evacuaremoloz.ro

22. **ABILITATE** 24/24, astazi aveti posibilitatea sa optati pentru un serviciu de transport rapid curat si organizat la cel mai bun pret de pe piata. Dispecerat non stop 021.9610. Transportam marfa, piane, pianine, mobila tocarie, **1 L/km;** ☎021.9610 transport0219610@yahoo.com

23. **ABILITATE** 24H/24H transport mobila si alte marfuri. Mutari apartamente, garsoniere, sedii firma bagaje debarasari mobila, baruri etc. cu dube de 3,5 t cu diferite volume, cu personal la cerere pt. incarcare- descarcare, **1 L/ km;** ☎0764.166.166 comenzi@transportorice.ro www.transportorice.ro

24. **ABILITATE** 7/7 zile la transport cu dube si camioane cu volum intre 12 si 24 mc la pret de criza mobila, pianine, marfa, utilaje grele, electrocasnice, diverse obiecte, asigur personal specializat pt. demontare, montare, **1 L/ km;** ☎0722.228.149 comenzi@transport-orice-bucuresti.ro www.transport-orice-bucuresti.ro

25. **ABILITATE** 7/7 zile la transport marfa si mobilier electrocasnice diverse tocarie, asigur la orice adresa din Bucuresti si-n tara in timp util si costuri reduse, ofer seriozitate si promptitudine asigur personal pt. incarcare, **100 L;** ☎0722.762.732 comenzi@07carmarfa.ro www.07carmarfa.ro

26. **ABILITATE** 7/7zile la transport acum cu dube marfa mobila, diverse in Buc si in tara la cele mai convenabile preturi, avem la cerere personal pt. incarcare descarcare, tamplari pt. manipularea mobilei, evacuam moloz, tocarie, **1 L;** ☎0737.700.600 comenzi@evacuare-moloz-bucuresti.ro www.evacuare-moloz-bucuresti.ro

27. **ABILITATE** acces autoutilitara 3.5t, evacuare moloz, mobila, tocarie veche, mobilier uzat, pamant, transport materiale de constructii, diverse obiecte, transport la groapa de gunoi, asigur personal la incarcare, descarcare, la cerere prog. nonstop; ☎0780.600.100 comenzi@transport-moloz-ieftin.ro www.transport-moloz-ieftin.ro

28. **ABILITATE** transport ieftin non stop, mutari ap. 2, 3, 4 cam. si sedii firme cu duba 3.5t, orice marfa, mobila, electronice, bagaje diverse, textile, plante, la cerere pers. incarcat/ descarcat/ montat/ demontat, **1 L;** ☎0767.182.864/ 0726.054.641

29. **ABILITATE** transport, acum ieftin si rapid, marfa, mobila, bagaje, in bucuresti si in tara, motociclete, scutere, atv, piese sau orice alta marfa va asiguram un transport optim si decent la cel mai mic pret, **1 L;** ☎0723.179.705 contact@mvdtrans.ro www.mvdtrans.ro

30. **ABILITATE** transport, ieftin si rapid, marfa, mobila, bagaje, in Bucuresti si Romania, transport orice, motociclete, scutere, atv, piese sau orice alta marfa va asiguram un transport optim si decent la pret mic, **1 L;** ☎0723.179.705 mereumotor@yahoo.com

31. **ABSOLUT** experti in transport marfa, mutari profesionale de locuinte, sedii firma si birouri, transport materiale de constructii, utilaje diverse obiecte, oferim servicii de calitate, siguranta, seriozitate, prog. non stop, **1 L/ km;** ☎0721.433.846 transport_ieftin_bucuresti@yahoo.com www.transport-ieftin-bucuresti.ro

32. **ABSOLUT** experti in transport marfa, mutari profesionale de locuinte, sedii firma si birouri, transport materiale de constructii, utilaje diverse obiecte, oferim servicii de calitate, siguranta, seriozitate, program non stop, **1 L/ km;** ☎0721.433.846 transport_ieftin_bucuresti@yahoo.com www.transport-ieftin-bucuresti.ro

33. **ACCES** 100 %, transport ieftin si rapid in Bucuresti si Romania transport marfa si mobila, bagaje, piese mobilier, saci haine, flori, sau orice alta marfa asiguram un transport optim si decent; ☎0784.000.183 mihaidum77@yahoo.com

34. **ACCES** 100% transport marfa mobila, obiecte fragile piane, pianine, diverse, asigur personal calificat pt. incarcarea, descarcarea, demontarea, montarea mobilei, sunati si va mutam la pret de criza pana la ultima valiza, **1 L/ km;** ☎0785.640.640 comenzi@activitatetransport.ro www.activitatetransport.ro

35. **ACCES** 100% transport marfa mobila, obiecte fragile piane, pianine, diverse, asigur personal calificat pt. incarcarea, descarcarea, demontarea, montarea mobilei, sunati si va mutam la pret de criza pana la ultima valiza, **1 L/ km;** ☎0785.640.640 comenzi@activitatetransport.ro www.activitatetransport.ro

Informam cititorii nostri

Interzicerea unei rubrici din publicatia Anuntul Telefonic

Subrubrica Ea Cauta Partener - Rubrica Matrimoniale din cadrul site-ului www.anuntul.ro a fost interzisa in data de 3 aprilie 2015 conform deciziei Ministerului Public. Masura a fost prelungita in mod repetat si este in vigoare pana pe 30 noiembrie 2015.

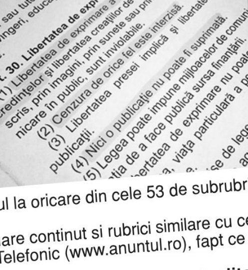

Precizari:

Avand in vedere ca interzicerea unei sectiuni din site-ul unei publicatii este o premiera in justitia din Romania, consideram de interes public sa facem urmatoarele precizari:

1. Rubrica Matrimoniale exista in ziarul Anuntul Telefonic inca de la prima sa editie din 1990. Site-ul www.anuntul.ro a fost lansat in 1996 si inca de atunci respecta principiul ca orice
2. anunt platit care este publicat in ziar apare si in versiunea online si viceversa.
3. Interzicerea unei subrubrici de pe site-ul www.anuntul.ro atrage eliminarea ei si din ziarul Anuntul Telefonic.
4. Site-ul www.anuntul.ro si ziarul Anuntul Telefonic este structurat in 9 rubrici si 53 de subrubrici din domeniile: Imobiliare, Auto, Locuri de munca, Prestari servicii, Afaceri, Casa si familia, Electronice, Matrimoniale si Diverse.
5. Din 1990 pana in prezent Anuntul Telefonic nu a cenzurat anunturile corectand strict gramatical in vederea tiparirii conform standardelor tehnice in vigoare.
6. Tariful de 7 lei per anunt este un tarif perceput pentru postarea unui anunt prin plata cu cardul la oricare din cele 53 de subrubrici ale site-ului.
7. Exista cel putin 50 de publicatii tiparite si online in Romania anului 2015, care au in continuare continut si rubrici similare cu cele ale Anuntul Telefonic, dar masura interzicerii este aplicata in exclusivitate ziarului Anuntul Telefonic (www.anuntul.ro), fapt ce ne surprinde si ne lasa intr-o situatie din care nu putem intelege rationamentul juridic.
8. **De 25 de ani ziarul Anuntul Telefonic este un exemplu de corectitudine fiscala, societatea platind cu punctualitate, toate taxele si impozitele stabilite de statul roman.**

Faptele:

1. Incepand din anul 2013 s-au primit la redactia ziarului Anuntul Telefonic adrese ale organelor de cercetare penala prin care s-au solicitat diverse informatii in vederea solutionarii unor dosare.
2. Intotdeauna abordarea societatii a fost una de colaborare si transparenta, raspunzand prompt tuturor solicitarilor, asa cum a procedat in relatia cu autoritatile inca de la infiintare.
3. Pe data de 3 aprilie 2015 societatea Anuntul Telefonic a fost acuzata (in urma unui denunt) pentru o pretinsa savarsire a infractiunii de proxenetism, constand in viziunea Ministerului Public, in aceea ca: ***"in perioada 24.05.2013 - 04.02.2015, prin intermediul site-ului www.anuntul.ro, rubrica "Matrimoniale" - subsectiunea "Ea cauta partener", a inlesnit practicarea prostitutiei de catre persoane de sex femeiesc, prin publicarea anunturilor cu continut explicit sexual (text si fotografii), prin care au oferit servicii sexuale contra cost, constand in aceea ca nu a luat toate masurile cu privire la inlaturarea textului si fotografiilor cu caracter mai sus mentionat, facilitand astfel practicarea prostitutiei, si a obtinut foloase materiale constand in contravaloarea perceputa pentru fiecare anunt, respectiv de 7 lei/anunt."***

14.07.2015

Redactia Anuntul Telefonic

36. **ACCES 98% in Bucuresti si provincie, mutari mobilier, debarasari lucruri vechi la groapa de gunoi, avem tamplari si incarcatori, Gica; ☎0722.724.103/ 0760.357.790**

37. **ACCES** acum transport marfa mobila, obiecte fragile piane, pianine, diverse, asigur personal calificat pt. incarcarea, descarcarea, demontarea, montarea mobilei, sunati si va mutam la pret de criza pana la ultima valiza, **1 L/km;** ☎0785.640.640 comenzi@activitatetransport.ro www.activitatetransport.ro

38. **ACTIVITATE de transport, mutari mobilier, demontari, in Bucuresti si tara, transportam piane si pianine, lucruri vechi la groapa de gunoi, cele mai convenabile preturi, George; ☎0722.724.103/ 0760.357.790**

39. **ASIGUR** transport marfa, mobila, mutari mobilier, bagaje, colete, moloz, mobila veche, intern, international, seriozitate; ☎0722.936.566

40. **ASIGUR** transport mobila, marfa-diverse, etc, non-stop in tara(1leu/km) si in Bucuresti (pret neg) cu duba de 3,5 tone, **10 L;** ☎0722.778.278/ 0733.778.278 stoianmihai12@gmail.com

41. **ASIGURAM transport de mobilier cu auto cu prelata pt. firme si persoane fizice, cu personal calificat, Iulia Bucur; ☎0720.287.821/ 0762.676.751**

42. **CAMION** de 3,5t ideal pt. mutari, cu dimensiuni L 4,80m, l 2,20 m, h 2,30 m, la pret avantajos, avem personal specializat pt. incarcare, descarcare, tamplari pt. demontare, montare, noi va mutam toata casa intr-un transport, **50 L;** ☎0732.226.466 comenzi@camion24m3.ro www.camion24m3.ro

43. **CAMION** de 3,5t ideal pt. mutari, cu dimensiuni L4,80m, l 2,20 m, h 2,30 m, la pret avantajos, avem personal specializat pt. incarcare, descarcare, tamplari pt. demontare, montare, noi va mutam toata casa intr-un transport, **50 L;** ☎0732.226.466 comenzi@camion24m3.ro www.camion24m3.ro

44. **DACIA** papuc carosabila efectuez transport ieftin Bucuresti si alte localitati; ☎0765.264.587

45. **DACIA** papuc transport orice: mobilier, electrocasnice, moloz, et , oricand, convenabil, ajutam incarcari - descarcari; ☎0765.677.535

46. **DORITI** sa va mutati astazi si va faceti griji ca nu veti gasi masina? Sunati si va ajutam noi, transportam marfa, mobila, obiecte fragile, in Bucuresti si in tara la pret mic de criza, sunati si in maxim o ora suntem la dvs, **1 L/km;** ☎0766.291.575 contact@mutarirapide.ro www.mutarirapide.ro

47. **ECHIPA de 4 baieti, a ajutam la manipularea, demontarea, incarcarea sau debarasarea mobilierului dvs, cu auto cu prelata, Iulia Bucur; ☎0720.287.821/ 0762.676.751**

48. **EFECTUAM** mutari complete si complexe, mutari mobilier obiecte fragile, piane pianine in Bucuresti si in tara la pret mic asigur incarcare-descarcare, demontare montare. Evacuam moloz, linoleu, tocarie veche, mobilier uzat, **1 L/ km;** ☎0737.609.609 asiguram_transport@yahoo.com

49. **EFECTUAM** mutari complete si complexe, mutari mobilier obiecte fragile, piane pianine in Bucuresti si in tara la pret mic asigur incarcare-descarcare, demontare montare. Evacuam moloz, linoleu, tocarie veche, mobilier uzat, **1 L/ km;** ☎0737.609.609 asiguram_transport@yahoo.com

50. **MUTARI** Efectuam mutari, transportam mobila veche, canapele, moluz pus in saci, etc. oriunde in tara. La cerere, asiguram oameni pentru incarcare/ descarcare. Particular, 45-100 lei cursa in Bucuresti, **45 L;** ☎0735.493.750

51. **MUTARI mobilier cu camion de 5 t cu prelata, din ap., sedii firme, asiguram montare, demontare, Iulia Bucur; ☎0720.287.821/ 0762.676.751**

52. **MUTARI** mobilier, pianine, relocari mobilier, seifuri; ☎0733.638.051

53. **TRACTARI** ieftine, tractari auto sub pretul pietei. 89 lei in Bucuresti1.3leikm in provincie dus-intors, **89 L;** ☎0734.085.015 rugaby_oae@yahoo.com

54. **TRANSPORT** ieftin nisip, balast, pamant veg., evacuare moloz, mobila veche, tocarie, aici gasiti cele mai mici preturi; ☎0764.042.906

55. **TRANSPORT** marfa intern si international cu duba frigo sau Dacia papuc; ☎0766.642.507

56. **TRANSPORT** marfa mobila cu duba Ford Transit 3,5 tone, pret avantajos, in Bucuresti si in tara; ☎0762.277.763

57. **TRANSPORT** marfa, mobila, moluz, mobila veche, asiguram oameni la incarcat-descarcat daca se cere; ☎0720.294.432

58. **TRANSPORT** marfa, mobilier, moluz, orice se poate transporta. Preturi avantajoase. Locatie sector 3; ☎0760.291.733

59. **TRANSPORT** marfa, mutari mobila, diverse, intern-extern- international, asigur factura, decont; ☎0722.715.339

60. **TRANSPORT** marfa, mutari mobilier, in Bucuresti si tara Iveco 24 mc. Non-stop, negociabil; ☎0722.890.601

61. **TRANSPORT** marfa, servicii de transport marfa si mobila in Bucuresti si toata tara detinem masini de 3.5 tone, de 6 tone cu lift hidraulic, de 22 tone prelata decopertabila, sunati pentru oferte. Oferim reduceri, **1,50 L/ cursa;** ☎0727.244.420 office@transportmarfarutier.ro www.transportmarfarutier.ro

62. **TRANSPORT mobila cu auto cu prelata, montat, demontat, lucram si in week-end, Iulia Bucur; ☎0720.287.821/ 0762.676.751**

63. **TRANSPORT,** asigur transport rapid Dacia Papuc/ duba in Bucuresti si tara. Pret de la 60 L papuc/ si duba de la 85 L duba (3.5 tone). Mobilier mic si mediu, bagaje etc. Inclusiv sambata,Seriozitate maxima, Daniel, **60 L;** ☎0730.077.540 transportieftinbuc@yahoo.com

4 Acte firmă, avocaţi, contabili
PRESTĂRI SERVICII

1. **ACCESIBIL,** absolut acorduri/ acte infiintare SRL, PFA, interprinderi, puncte lucru (sedii 200 L), schimbare activitate, administrator, capital, sediu, cesiune rapida, dizolvare/ lichidare/ radiere, consultanta gratis, 3 zile; ☎0724.864.790/ 0766.408.676

2. **ACTE,** accesibil, gazduire sediu firma 300 L/6 luni- 500 L/an, infiintari firme 3 zile, suspendari, cesiuni, majorari, dizolvari/ radieri, pct. lucru, PFA, asociatii, consultanta etc. Rapid, ieftin, serios; ☎0723.225.825 avstanciumargareta@yahoo.com www.avocat-stanciu.eu

3. **ACTIVITATE** contabil expert, servicii contabile complete, declaratii lunare, bilant, salarizare, revisal, resurse umane, consultanta si expertiza contabila, PFA, infiintare SRL, semnatura electronica, o luna grat, **100 L;** ☎0766.369.750/ 0720.122.222

4. **AVOCAT acord asistenta, reprezentare divorturi, partaje, mosteniri, revendicari - cauze civile, penale- Politie, parchet, comerciale, litigii munca, consultatii etc.; ☎0744.485.831/ 0766.329.907/ 0724.821.144**

5. **AVOCAT acord consultanta, reprezentare juridica in cauze penale (politie, parchet, instanta), divorturi, partaj, societati; ☎0722.756.572**

6. **AVOCAT asistenta si reprezentare drept penal, politie, parchet, reabilitari, liberari control judiciar, civil- divorturi, partaje, falimente, uzucapiuni; ☎0748.354.777**

7. **AVOCAT** expert specialist recuperari-datorii, drept penal, divorturi, partaje, succesiuni, daune morale, despagubiri, litigii de munca, falimente, **60 L;** ☎0723.233.642

8. **AVOCAT** si mediator, reprezint/asist instante parchet consultatii civil partaje penal malpraxis medical muncii familiei adoptii comercial administrativ dr autor recupera?ri datori iinclusiv intretinere bloc acte firme PFA; ☎0744.226.031/ 0722.406.039 www.avocat-costache.com

9. **AVOCAT** specialist divorturi, recuperari datorii, partaje, succesiuni, drept penal, despagubiri, daune auto, daune morale, litigii de munca; ☎0723.233.642

10. **AVOCAT,** divort, partaj, minori, evacuari, revendicari, legislatie rutiera, succesiuni, creante, firme, procese penale, asistenta notariala, onorarii minime; ☎0722.726.763

11. **AVOCATI,** asistenta si reprezentare civil-comercial, penal, muncii, divorturi, partaje, infiintari SRL, consultatii diverse cabinet Dr Taberei-Drumetul, cu programare tel., **100 L/ ron;** ☎021.725.15.66/ 0744.271.251 stefan_nuta@yahoo.com avocatnutastefan.webs.com

12. **CENZORAT** profesionist, expertize, contabilitate pentru asociatii de proprietari asigurate de expert contabil, firma contabilitate si expertiza, membra CECCAR. ☎0745.250.305/ 0751.191.619 marketing@ettaccounting.ro www.eugentugui.ro

13. **CERTIFICATE** energetice pentru cladiri si apartamente, audit energetic pentru cladiri si instalatii, preturi avantajoase incepand cu **90 L/bucata;** ☎0721.863.792 consultana_invest@yahoo.com

14. **CONTABIL** economist tin evidenta contabila completa, declaratii, bilanturi, registre, Revisal; ☎0726.251.700

15. **CONTABIL, expert, servicii contabile complete, bilant, declaratii lunare, Revisal, resurse umane, semnatura electronica, preturi avantajoase de la 100 L; ☎0722.657.989/ 0767.269.480 euroexpertmng@gmail.com**

16. **CONTABILA,** ofer servicii contabilitate si personal, refacere situatii, intocmesc declaratii, bilant. Preturi fara concurenta; ☎0773.814.102 smarttaxcont@gmail.com

17. **CONTABILITATE** Evidenta contabila, salariati, declaratii, bilant, Bucuresti+provincia, preturi in functie de volumul actelor, refaceri evidente gresite, consultanta gratuita, rog seriozitate, nu ezitati, **150 L;** ☎0763.163.633/ 031.425.70.14 contabilitate.daniela@gmail.com

18. **CONTABILITATE,** expert contabil, servicii contabile complete, declaratii lunare, bilant, salarizare, revisal, resurse umane, PFA, audit, consultanta si expertiza contabila, semnatura electronica, bonus o luna gratuit, **100 L/luna;** ☎0727.155.830/ 0766.369.930 radupop2004@gmail.com

19. **CONTABILITATE,** Firma de contabilitate ofera servicii complete de contabilitate pentru firme mici si mijlocii, resurse umane, semnatura electronica, Revisal, preturi avantajoase, **100 L;** ☎0751.088.117/ 0726.663.377

20. **EXPERT** contabil efectuez contabilitate completa, declaratii fiscale, state plata, Revisal, bilanturi lichidare; ☎0722.516.092/ 0740.795.520

21. **EXPERT** contabil, contabilitate completa si consultanta financiar-contabila si fiscala, in orice domeniu de activitate, prestate de profesionisti (inclusiv productie), 2 puncte de lucru Sector 6, (Synevo) si sector 3, ☎0721.110.123 contact@efficientaccountancy.ro https://www.efficientaccountancy.ro

22. **FAC** si refac contabilitate din trecut + depunere documente din trecut, inclusiv pentru firme inactive; ☎0732.872.326

23. **GAZDUIRE sediu social la un pret avantajos, infiintari SRL, modificari Registrul Comertului; ☎0723.452.560**

24. **INFIINTARE** firma 200 lei onorariu infiintare firma cu asociat unic.Infiintare firma, modificare firma, acte firma, redactare acte, depunere dosar la registrul comertului, ridicare acte, **200 L;** ☎0720.782.331 office@acte-firma-bucuresti.ro www.acte-firma-bucuresti.ro

25. **SERVICII** contabile, experta contabil, membru Ceccar cu experienta de peste 15 ani, ofer servicii contabile (soc. com si pfa), salarizare, revisal, bilanturi, declaratii, etc, pe baza de contract intre societati comerciale; ☎0722.632.925 andicont@rdslink.ro

5 Cursuri, meditaţii, traduceri
PRESTĂRI SERVICII

1. **ABSOLVENT** facultate, meditez engleza, dau lectii de sah pt copii si fac fotografii pt evenimente; ☎0734.323.768

2. **CALIFICARI** rapide, Piata Rosetti, diplome de Stat si Europene pentru toate meseriile. Posibilitati angajare. Recrutam colaboratori; ☎021.310.11.80/ 0724.591.830/ 0745.455.858 www.cursuriacreditate.ro

3. **CURSURI acreditate recunoscute UE, coafor, frizerie, cosmetica, masaj, manichiura, pedichiura, unghii false, make-up; ☎0763.606.638/ 0736.938.407 www.cursuri-calificare-acreditate.ro**

4. **CURSURI** calificare 100 meserii: alimentatie, turism, constructii, auto, infrumusetare, SSM, PSI, ANRE, Certificate Ministerul Muncii; ☎0744.437.105/ 0784.238.728 www.fundatiaapt.ro

5. **CURSURI** ISCIR, stivuitorist, fochist, macaragiu, masinist pod, operator GPL, imbuteliator, prelungire autorizatii. ☎0784.238.728/ 0744.437.105 www.fundatiaapt.ro

6. **ENGLEZA** orice nivel, conversatie, gramatica, plecari, angajari, corigente, metoda deosebita; ☎0726.193.483

7. **GRIJA** copii in varsta de 10-13 ani la limbile romana, matematica, biologie, **50 L;** ☎0721.398.485

8. **LICEUL** Phoenix promovabilitate la bac 80% anunta inscrieri pentru 2015-2016, cursuri de zi si fara frecventa; ☎021.434.13.64/ 0765.744.262/ 0721.333.623/ 0770.911.516

PRESTĂRI SERVICII

UCECOM
Colegiul UCECOM "SPIRU HARET"

COLEGIUL UCECOM "SPIRU HARET"
face înscrieri pentru şcoala profesională la următoarele specializări:

- Frizerie, coafură, manichiură, pedichiură
- Ospătar- chelner
- Optician-montator
- Vânzător în unităţi de alimentaţie publică
- Bucătar
- Mecanic auto

Elevii vor primi o bursă profesională în valoare de 200 lei/lună.
La terminarea cursurilor, celor care doresc li se asigură locuri de muncă!

Relaţii la tel: **021.316.61.95/ 021.316.61.96**

9. **MAESTRU** Sah, pregatire intensiva sah + matematica, elevi I-VIII, facilitare performanta. Dezvoltare abilitati, **50 L/ sedinta;** ☎0744.754.597

10. **MATEMATICA** (sotul, 48 ani), romana, engleza (sotia, 45 ani), V-XII, experienta 15 ani meditatii, rezultate deosebite, niciun picat bac, **20 L/ora;** ☎0730.434.041

11. **MATEMATICA** bacalaureat, admitere facultate, evaluare nationala si la domiciliul elevului, profesoara cu experienta; ☎0726.403.342

12. **MATEMATICA** fizica, orice nivel, prima lectie gratis; ☎0769.390.864

13. **MATEMATICA** VIII-XII, asigur recuperarea si insusirea temeinica a cunostintelor (evaluare nationala, bacalaureat, admitere); ☎0744.218.761/ 0728.904.722/ 021.655.34.74

14. **MATEMATICA, domiciliul elevului, elementar, gimnaziu, liceu. Evaluare nationala, bac, admitere facultati. Convenabil, calm, experienta; ☎0722.805.543**

15. **MATEMATICA, informatica, fizica, intensiv, recuperari (re)explicare, sistematic, formarea gandirii, algoritmi rezolvare, teme individual, central; ☎0726.803.036/ 021.637.46.90**

16. **MATEMATICA,** liceu, bac, admitere facultate, la domiciliul elevului; ☎021.648.40.15/ 0736.647.293

17. **MATEMATICA,** orice zona, profesor, sedinte individuale, rezultate rapide garantat. Reusita la examene sigura. ☎0727.809.907

18. **MATEMATICA,** romana, ajutor la lectii clasele I-VIII. Rezultate garantate; ☎0755.347.814

19. **MEDITATII** economie. Ofer meditatii la economie pentru admitere ASE; ☎0743.063.555

20. **MEDITATII** engleza sau alte materii scolare pt. elevi, ofer avantajos, Sector 4, **30 L/ 2 ore;** ☎0731.602.140

21. **MEDITATII** lb. romana pregatesc pentru admitere liceu si facultate limba si literatura romana, preferabil sectorul 6. Supraveghez scolari cl.I-IV la efectuarea lectiilor; ☎0722.705.252/ 021.434.41.44

22. **MEDITATII** matematica, limba romana, orice nivel, examene, bacalaureat, facultate, recuperarea materiei, seriozitate; ☎0722.936.566/ 0722.199.039

23. **PENSIONARA** fosta profesoara de biologie, pregatesc elevii de licu cl.IX- XII la biologie, **50 L/h;** ☎0721.398.485

24. **PROFESOARA** cu experienta meditez engleza, franceza la domiciliul elevului; ☎0733.311.631

25. **PROFESOARA** cu experienta meditez lb. romana, lb. franceza la domiciliul elevului in Bucuresti; ☎0786.986.534

26. **PROFESOARA de matematica gr. I cu experienta meditez la domiciliul elevilor cl. IV-VIII, zona Drumul Taberei; ☎0756.454.895/ 031.411.51.86**

27. **PROFESOARA** de matematica meditez elevi de gimnaziu si liceu toate nivelurile; ☎0746.121.784

28. **PROFESOARA** de romana- engleza I-XII, pregatire intensiva, evaluare nationala, bacalaureat, admitere performante, meditez domiciliu elev; ☎0745.271.605

29. **PROFESOARA** universitara meditez romana, engleza, franceza Bac. Adminteri, examene, la domiciliul elevului sau al meu. Convenabil; ☎0721.218.663

30. **PROFESOR** de istorie Gradul 1 cu experienta ofer meditatii pentru bacalaureat si admitere la Facultatea de istorie, Academia de Politie, SNSPA; ☎0725.216.245

31. **PROFESOR** de limbi straine meditez la engleza si franceza, orice nivel, zona Universitate, **50 L;** ☎0745.200.143

32. **PROFESOR** de limbi straine meditez la franceza si engleza, orice nivel, zona Crangasi, **50 L;** ☎0746.326.098

33. **PROFESOR** mate-fizica. Profesor cu deosebita experienta, meditez matematica, fizica orice nivel, inclusiv Bac., admitere facultate, Evaluare nationala si studenti. La cerere lucrez si in week-end + in toate vacantele; ☎0766.405.650 ll632743@gmail.com

34. **PROFESOR pensionar meditez la domiciliul elevilor din Ghenca, cls. IV-VIII; ☎031.411.51.86/ 0746.454.895**

6 Servicii diverse

PRESTĂRI SERVICII

1. **1 MAI,** fost Compozitorilor, doamna plinuta, 38 ani, ofer masaj terapeutic si de relaxare totala la domiciliul meu situat in Drumul Taberei, **80 L;** ☎0721.941.960

2. **1 MAI,** Obor cu Mosilor, doamna adorabila, matura, loc singura, ofer masaj relaxant pt. corp si suflet, pe masa de masaj, relaxare si rasfat, relaxare pt. trup, minte si spirit, **150 L;** ☎0731.178.461

3. **1 MAI,** Stefan cel Mare, travestita, rafinament, stil si eleganta, dar fara prejudecati, ofer masaj unic domnilor manierati care stiu ce vor. Garantez ca vei ramane placut surprins si nu vei regreta, non stop, poze reale, **150 L/ora;** ☎0728.874.293/ 0765.223.299

4. **11 IUNIE,** doamna, 35 ani, inalta 1.82 m, cu exp. in tehnici de masaj terapeutic ofer servicii totale de masaj, conditii de igiena. (prosoape curate) in locatia mea exclusiv domnilor maturi, prog. 10-20, M. Bravu, **200 L/ sedinta;** ☎0765.869.290

5. **13 SEPTEMBRIE,** masaj terapeutic, relaxant si sportiv la mine la locatie, **100 L/ ora;** ☎0721.303.747

6. **13 SEPTEMBRIE,** ofer masaj de relaxare la domiciliul meu, **100 L;** ☎0721.357.015

7. **13 SEPTEMBRIE,** ofer masaj terapeutic profesional, masaj de relaxare, cervical. Pentru detalii, contacteaza-ma, la mine sau la hotel, **100 L;** ☎0760.123.431

8. **13 SEPTEMBRIE,** Prosper, sunt plinuta si draguta si te fac sa te simti bine daca vii la mine iti ofer un masaj terapeutic si de relaxare, nu ezita, **50 L;** ☎0736.727.999

9. **ACASA** Ema, 28 ani, masaj terapeutic profesional de intretinere si relaxare, zona Sos. Colentina (Kaufland), **60 L;** ☎0754.851.168

10. **ACASA** la mine ofer masaj: relaxare, body, intretinere si alte terapii alternative. Maseuza 30 ani cu atestat, selectiva. Daca stii sa apreciezi calitatea si bunul simt, astept sa ma suni. Zona Sebastian, Rahova. L-V:10-19'30, **150 L/ sedinta;** ☎0732.602.211

11. **ACASA** la mine, fara graba, masaj terapeutic calmeaza durerile tensiunea, reflexoterapeutic, masaj pt. coloana, cervical, lombosciatic detalii la telefon igiena max. cat si discretie, zona Obor, Colentina, **40 L/ sedinta;** ☎0768.324.658

12. **ACASA** la mine, te astept la un masaj de relaxare pe tot corpul, terapeutic, cervical, domnilor care vor sa se destinda de stresul cotidian. Doamna blonda, matura 40, cu exp. Detalii la tel.5 e. Discretie, **100 L;** ☎0729.671.823

13. **ACASA** la tine, la hotel, masaj terapeutic, relaxare, cu pudra, miere, crema, ulei, presopunctura, talpi. English, dutch speaking. Non stop doar azi si maine, pentru domni manierati nice visit. Hellen, **143 L/ 75 minute;** ☎0762.945.070

14. **ADA,** 39 ani, roscata finuta si manierata, te astept la un masaj de relaxare in totalitate, intr-un cadru discret si foarte curat pentru a petrece o jumatate de ora, zona Salajan Statuie, 9-24, nu raspund nr. privat, **60 L/ sedinta;** ☎0767.771.965/ 0724.196.960

15. **ADE,** maseuza cu atestat, masaj terapeutic, cervical, lombar, reflexogen, detalii la telefon, zona Baba Novac, program 9-19 de luni pana sambata, 50 L 30 de min., **100 L;** ☎0736.682.267

16. **ADELA,** doamna matura, 33 de ani, te astept intr-o locatie curata, ofer igiena si discretie, masaj relaxant cu uleiuri speciale, contacteaza-ma pentru mai multe detalii, zona Unirii, **50 L;** ☎0737.620.665

17. **ADELA,** doamna matura, 39 de ani, masaj terapeutic, masaj cervical, masaj de relaxare corporala la domicilul meu. Locatie centrala singura, rog seriozitate, mai multe detalii la tel., **200 L;** ☎0724.071.488

18. **ADELINA,** Mall Vitan, stilata si educata te astept intr-un cadru discret pt. a-ti oferi masaj de relaxare cu crema sau uleiuri de cea mai buna calitate, igiena, discretie corespunde, poze reale la tine 150, **50 L;** ☎0766.348.332

19. **ADELINA,** maseuza tanara te astept pentru a te destinde si binedispune cu un masaj de relaxare. Mai multe detalii la tel., **60 L;** ☎0760.989.710

20. **ADELYA,** bruneta inalta 1.80 m, maseuza cu exp. in arta masajului terapeutic, de relaxare, cervical, reflexoterapie, cu uleiuri de masaj, va astept pt. o programare. Detalii la telefon 6 €. Seriozitate Dristor, **100 L;** ☎0724.991.362

21. **ADEVARATA** doamna matura, eleganta maseuza cu exp. in tehnica masajului de relaxare, terapeutic pe tot corpul, cervical, lombar, domnilor interesati de momente de relaxare. Detalii la telefon 6 €. Seriozitate; ☎0729.679.746

22. **ADINA,** 34 ani, bruneta titrata, cu experienta, o fire placuta, calma si rabdatoare ofer masaj de relaxare si terapeutic in conditii de lux, Piata Alba Iulia, **200 L/ora;** ☎0725.013.574

23. **ADINA,** 40 ani, doresti o zi energica, te astept la mine pentru un masaj de relaxare si tonifiere, 9-18, **50 L;** ☎0737.128.924

24. **ADINA,** iti ofer masaj de relaxare, terapeutic, in zona Octavian Goga, **70 L;** ☎0769.127.641

25. **ADINA,** maseuza dra?guta, te as?tept pe tine domn generos intr-un ambient discret pentru a te relaxa. Titan Auchan, **80 L;** ☎0723.860.526

26. **ADORABILA,** doamna matura, eleganta, blonda cu ochi verzi, singura intr-o locatie intima, Burebista, ofer masaj de relaxare corporala. Programare cu 30 min. inainte, **200 L/ ora;** ☎0735.491.624

27. **ADORABILA,** doamna matura, eleganta, singura intr-o locatie intima, curata, ac. Mall Vitan, ofer masaj de relaxare corporala domnilor care pun pret pe calitate, **200 L/ sedinta;** ☎0721.607.500

28. **ADRIANA,** doamna matura 31 ani, masaj de relaxare pe tot corpul, masaj cervical si de tonifiere. Detalii la telefon. Locatie centrala discretie, **100 L;** ☎0752.878.010

29. **AIDA,** 19 ani, blonda, ochi albastri, amabila, putin timida, ofer servicii de masaj de relaxare si terapeutic domnilor. Mentionez ca sunt noua in domeniu. Pt detalii suplimentare, ma puteti contacta telefonic, **100 L/h;** ☎0724.506.989

30. **AIDA,** doamna matura, 40, ofer masaj de relaxare, detalii la tel., zona Mihai Bravu, Kaufland, **50 L;** ☎0724.164.656

31. **ALEGE** masaj terapeutic, sportiv, relaxare. Voucher (shitsu, trat. facial, reflexo); ☎0723.460.562

32. **ALEGEREA** e a ta daca apreciezi masajul de calitate, pt. stres, oboseala, tonifiere musculara, body, preturi 100-150 L/60 min. Programari zilnic: L-V:10.00-19'30. Maseuza 30 ani cu atestat, selectiva. Zona Sebastian-Rahova, **150 L/ sedinta;** ☎0732.602.211

33. **ALEGEREA** perfecta, cea mai tare maseuza, bruneta, draguta, tanara, 20 ani, inalta, 1.70 m, discreta, curata, te astept la un masaj in zona centrala, singurica, discretie, garantez revenirea, poze reale, **100 L;** ☎0723.875.120

34. **ALESSYA,** 28, ofer masaj de relaxare domnilor generosi, **150 L/ ora;** ☎0731.854.129 Roscaraluca020@yahoo.com

35. **ALEX,** tanar, atent, curat, epilat, nefumator, 35, 1.75 m, 75 kg, ofer masaj de relaxare: doamnelor si cuplurilor, locatie central, lux: igiena si discretie maxima. Exclus: barbati. Merci frumos, **100 €;** ☎0730.875.705

36. **ALEXANDRA** si 3 fete oferim masaj terapeutic si de relaxare, scapa de stresul de zi cu zi, lasa-te dus de val intr-o atmosfera de relaxare totala, uleiuri aromatice, lumanari parfumate si un masaj de calitate, **100 L;** ☎0767.918.523

37. **ALEXANDRA,** esti obosit, te astept la un masaj de relaxare si tonifiere la domiciliul meu de la Piata Muncii, discretie maxima, **40 L;** ☎0736.197.198

38. **ALEXANDRA,** iti pot oferi masaj de relaxare la domiciliul meu, intr-o atmosfera placuta. Te vei destinde sigur. Vino, detalii la telefon. Pentru domni manierati. Zona Berceni. Soseaua Oltenitei, **200 L;** ☎0737.152.526

39. **ALEXANDRA,** maseuza de specialitate, roscata, 1.70 m, ma deplasez la tine acasa pentru masaj terapeutic, de relaxare si tonifiere. Rog seriozitate. I speak english, **200 L;** ☎0769.328.045

40. **ALEXANDRA,** ofer masaj de relaxare la domiciliul meu, locul perfect pentru tine domn serios manierat, elegant, clipe de liniste, relaxare absoluta si o atmosfera placuta, poze reale, **70 L;** ☎0765.714.492

41. **ALEXANDRA,** roscata draguta, ofer masaj de relaxare totala la domiciliul meu, pentru mai multe detalii astept tel tau, poze reale din locatie, rond Alba Iulia, ☎0764.099.065/ 0763.247.735

42. **ALEXANDRA,** Snagov, roscata matura, ochi verzi, doamna matura ofer sedinte de masaj terapeutic. Zona Snagov, 2 min. distanta de DN1, foto reale, mai multe detalii la tel., mai multe poze cu mine pe site, **150 L/ ora;** ☎0733.602.883 www.sweetpleasure.ro

43. **ALEXIA,** maseuza bruneta, 24 ani, cu bun simt, te astept in locatia mea pentru a te destinde cu un masaj facut de o persoana sociabila. Poze reale. P-ta Muncii, **40 L;** ☎0768.709.050

44. **ALEXIA,** maseuza cu bun simt si rabdatoare te astept sa te rasfat cu un masaj relaxant si tonifiant facut cu creme de calitate, noua in zona, Vitan, **40 L;** ☎0768.709.050

45. **ALICE,** 33 ani, daca doresti cateva clipe de masaj de relaxare te astept, lasa-te invaluit de arta masajului, te vei simti revigorat si cu multa energie, nu vei regreta. Unirii, **90 L;** ☎0765.309.673

46. **ALICE,** blonda matura, ofer masaj de relaxare totala si tonifiere la domiciliul meu, servicii de calitate, poze reale, singura in locatie, Dimitrie Cantemir, Budapesta, Tineretului, ac, **100 L;** ☎0767.752.256/ 0730.967.399

47. **ALICE,** blonda matura, ofer masaj de relaxare totala si tonifiere la domiciliul meu, servicii de calitate, poze reale, singura in locatie, Dimitrie Cantemir, Budapesta, Tineretului, ac, **100 L;** ☎0767.752.256/ 0730.967.399

48. **ALICE,** blonda matura, ofer masaj de relaxare totala si tonifiere la domiciliul meu, servicii de calitate, poze reale, singura in locatie, Dimitrie Cantemir, Budapesta, Tineretului, ac, **100 L;** ☎0767.752.256/ 0730.967.399

49. **ALICE,** blonda matura, ofer masaj de relaxare totala si tonifiere la domiciliul meu, servicii de calitate, poze reale, singura in locatie, Dimitrie Cantemir, Budapesta, Tineretului, ac, **100 L;** ☎0767.752.256/ 0730.967.399

50. **ALICE,** doamna matura 46 ani, cu experienta ofer masaj terapeutic, cervical de intretinere cu uleiuri aromatice intr-un mediu discret, domnilor educati. Muncii. Detalii la telefon 6 e. Rog seriozitate maxima; ☎0729.443.193

51. **ALICE,** masaj de intretinere corporala si relaxare, alte detalii la telefon, **80 L;** ☎0727.471.452

52. **ALICE,** noua pe site slim, masaj relaxare tonifiere, poze reale din locatie, daca esti interesat contacteaza-ma, Piata Alba Iulia, te astept la mine, I speak enghlish, **100 L;** ☎0767.883.616

53. **ALICE,** ofer masaj de relaxare la domiciliul meu, pentru mai multe detalii contacteaza-ma, poze zeale 100%, zona rond Alba Iulia, **50 L;** ☎0733.199.764

54. **ALICIA,** 25 de ani, masaj terapeutic si de relaxare intr-un ambient placut, mai multe detalii la telefon, **200 L/ ora;** ☎0762.533.700

55. **ALINA,** 24 ani, bruneta, ofer masaj. Total profesionista terapeutic de relaxare, ambient placut la domiciliul meu, zona Militari, Cora, **50 L;** ☎0731.154.705/ 0732.645.310

56. **ALINA,** 27 de ani, 1.70, 55 kg, iti pot oferi masaj terapeutic profesional, tonifiere si intretinere corporala. Zona Dristor Kaufland. Program 9:00- 20:00, **50 L;** ☎0763.978.947

57. **ALINA,** 40 ani, vino sa te rasfeti si sa te relaxezi intr-un cadru select cu un masaj de relaxare si tonifiere a pielii efectuat de o profesionista, Unirii, 9-18, **50 L;** ☎0762.438.487

58. **ALINA,** bruneta draguta, 1.65 m, 50 kg, ofer masaj de relaxare si terapeutic la mine acasa. Zona Berceni capatul lui 313, ora, **150 L;** ☎0724.368.429

59. **ALINA,** Decebal, 22 ani, esti obosit si stresat, te astept in locatia mea sau la hotel pt. masaj de relaxare si tonifiere intr-un ambient placut si discret alaturi de o domnisoara rafinata si cu bun simt, **200 L;** ☎0724.154.250

60. **ALINA,** iti ofer masaj de relaxare intretinere corporala fata spate pt mai multe detalii la telefon, zona Budapesta, **60 L;** ☎0751.790.471

61. **ALINA,** masaj, pustoaica reala, slim, draguta si foarte sociabila, ofer masaj terapeutic si de relaxare corporala, igiena si discretie, **150 L/ora;** ☎0768.595.719

62. **ALINA,** maseuza noua in zona, 23 ani, cu bun simt si discreta, te astept intr-un cadru discret si curat sa iti alung stresul de zi cu zi printr-un masaj tonifiant pentru corpul tau. Muncii, **70 L;** ☎0768.709.394

63. **ALINA,** ofer masaj terapeutic in locatia mea curata si discreta, loc parcare, poze reale, zona Drumul Taberei, nu ezita sa ma contactezi, singura in locatie, **150 L;** ☎0726.945.169

64. **ALINA,** poze reale, bruneta draguta si cu bun simt te astept la domiciliul meu pentru un masaj de relaxare intr-un cadru intim si discret, unde igiena si bunul simt conteaza. Calea Mosilor, Obor, Colentina, **70 L;** ☎0760.501.814

65. **ALINA,** te astept la un masaj de relaxare si tonifiere la domiciliul meu din Piata Muncii, Decebal. Discretie maxima, **40 L;** ☎0758.279.994

66. **ALINUTA,** ten alb, finuta cu parul negru lung, 30 ani, ofer masaj sportiv, de relaxare totala la domiciliul meu, ambient placut, 120 L ora, detalii tel. zona Unirii, **60 L;** ☎0725.136.291/ 0768.349.986

67. **ALISSIA,** ofer masaj de intretinere corporala, fotografii reale, pentru programari la nr. afisat, nu raspund la nr. privat, **300 L;** ☎0733.221.029 alexa.alexa303@yahoo.com

68. **ALYINA,** una dintre putinele maseuze care au poze reale, asta pentru ca te respect pe tine domnul meu si iti fac pe plac asteptandu-te in locatia mea sa te relaxez cu diferite tehnici de masaj. Zona Mircea Voda, **80 L;** ☎0729.797.491

69. **ALYNA,** 26 ani, masaj terapeutic profesional de intretinere si relaxare, zona Sos. Colentina (Kaufland), **50 L;** ☎0749.650.289

70. **AMABILA,** ardeleanca titrata, open mind, te astept la mine intr-o atmosfera intima de unde vei pleca perfect relaxat dupa un masaj terapeutic sweet-touch, (singura, ultracentral), **200 L/ sedinta;** ☎0733.204.514

71. **AMABILA,** titrata, open mind, discreta, singura. Te astept sa uiti de stresul cotidian la masaj terapeutic sweet-touch, aromaterapie si meloterapie, ultracentral, **200 L;** ☎0733.204.514

72. **AMALIA,** 27 ani, ofer masaj de relaxare, terapeutic. Zona Dristor, **60 L;** ☎0769.183.062

73. **AMALIA,** 27 ani, ofer masaj de relaxare, terapeutic. Zona Dristor, **60 L;** ☎0769.183.062

74. **AMALIA,** 27 ani, ofer masaj de relaxare, terapeutic. Zona Dristor, **60 L;** ☎0769.183.062

75. **AMALIA,** bruneta slim, draguta, ofer masaj de relaxare in zona centrala, rog seriozitate, **100 L;** ☎0736.273.633 monica_chivu89@yahoo.com

76. **AMYRA,** noua pe site si in domeniu bruneta ofer masaj de relaxare la tine sau la hotel. Poze reale. 25 de ani, **150 L;** ☎0769.209.988

77. **ANA** Maria 26 ani, te astept ca in fotografiile vazute, 1.70, 58, 26 de ani. Sunt bronzata, tin foarte mult la igiena si ofer d-nilor masaj de relaxare si tonifiere. Locuiesc pe M. Bravu / loc parcare/ fara portar, **100 L;** ☎0734.130.636

78. **ANA** Maria, 40 ani, doamna matura, bruneta, 1.70, 60 kg, ofer un excelent masaj de intretinere si relaxare. Discretie si igiena. Berceni, Metalurgiei, **70 L;** ☎0731.787.182

79. **ANA,** 24 de ani, 1.75 m, 55 kg, ofer masaj de relaxare la domiciliul meu, locul perfect pentru tine, domn manierat, discretia ne apartine, zona rond Alba Iulia, poze reale din locatie, **100 L;** ☎0733.199.765

80. **ANA,** 35 ani, ofer masaj de relaxare, terapeutic. Zona Dristor, **60 L;** ☎0725.044.235

81. **ANA,** 35 ani, ofer masaj de relaxare, terapeutic. Zona Dristor, **60 L;** ☎0725.044.235

82. **ANA,** 35 ani, ofer masaj de relaxare, terapeutic. Zona Dristor, **60 L;** ☎0725.044.235

83. **ANA,** 35 ani, ofer masaj de relaxare, terapeutic. Zona Dristor, **60 L;** ☎0725.044.235

84. **ANA,** Alina, 2 domnisoare cu studii superioare cu un simt al umorului foarte dezvoltat va invita intr-un ambient placut pt. a va oferi masaj de relaxare de inalta calitate la un pret extrem Brancoveanu, **35 L;** ☎0734.369.347/ 0732.105.706

85. **ANA,** bruneta 21, lasa-te cuprins de placere alaturi de o domnisoara bruneta dispusa sa iti transforme orice vis in realitate. Garantez igiena si discretie maxima, **100 L/ ora;** ☎0763.687.091/ 0732.802.417

86. **ANA,** bruneta, 30 ani, ofer masaj de relaxare intr-un cadru intim si curat, pt. mai multe detalii, suna-ma. Drumul Taberei, Billa. Singura in locatie, **100 L;** ☎0725.326.069/ 0756.422.429

87. **ANA,** domnisoara educata si manierata, ofer masaj de relaxare domnilor manierati la domiciliul meu, zona Titan, 100 lei/h, **100 L;** ☎0767.587.582

88. **ANA,** maseuza 37 ani, ofer masaj terapeutic, relaxare si tonifiere, program 9-19, detalii la telefon, **100 L;** ☎0734.762.034

89. **ANA,** noua pe site, ofer masaj de relaxare, terapeutic, miniona, 1.65 m, speak english, la tine sau la hotel, poze reale, mai multe detalii la telefon, **80 L;** ☎0758.492.096

90. **ANCA,** 35 ani, blonda matura, maseuza cu experienta, ofer diferite tipuri de masaj numai la domiciliul meu din zona P-ta Unirii, vila cu acces piscina, jacuzzi, ultralux. Mai multe poze cu mine pe site, **150 L/ ora;** ☎0734.843.905 anca.sweetpleasure@yahoo.ro www.sweetpleasure.ro

91. **ANCA,** 36 de ani, maseuza, ofer masaj de relaxare la domiciliul meu, Titan, Poarta 4, **60 L;** ☎0735.119.672

92. **ANCA,** 40, matura, finuta si educata maseuza cu exp. in tehnica masajului de relaxare, terapeutic pe tot corpul, cervical, lombar, domnilor interesati de momente de relaxare, **100 L/ora;** ☎0720.461.269

93. **ANCA,** te astept la mine pentru un moment de relaxare prin arta masajului de relaxare si terapeutic, **70 L;** ☎0762.392.269

94. **ANDA,** 29 ani, daca doresti cateva clipe de masaj de relaxare te astept, lasa-te invaluit de arta masajului, te vei simti revigorat si cu multa energie, nu vei regreta. Unirii, **50 L;** ☎0721.725.348

95. **ANDRA,** 100 %reala, masaj de relaxare prin diferite tehnici ale masajului, uleiuri aromatice si un ambient placut, pentru mai multe detalii despre servicii, suna-ma, **150 L;** ☎0761.443.907

96. **ANDRA,** 34 de ani, maseuza, ofer masaj de relaxare la domiciliul meu, Titan Poarta 4, **60 L;** ☎0725.091.404

97. **ANDRA,** la mine sau la hotel, 41 ani, blonda, ofer masaj terapeutic si de relaxare, la domiciliul meu sau la hotel. Mai multe detalii, la telefon, la hotel 250 L/h, zona Mosilor, Obor, **120 L;** ☎0763.093.454

98. **ANDREEA** este numele meu, am 22 de ani, ofer masaj terapeutic. Mai multe detalii la telefon. Platesc deranjul daca nu sunt fata din poze, **50 L;** ☎0767.114.127

99. **ANDREEA,** 22 ani, te astept la un masaj de relaxare si tonifiere al trupului si sufletului la domiciliul meu. Discretie maxima. Piata Muncii, Decebal, **50 L;** ☎0732.260.367

100. **ANDREEA,** 24 de ani, iti ofer masaj de relaxare si intretinere corporala la tine sau la hotel. Mai multe detalii la tel., **200 L;** ☎0724.908.098

101. **ANDREEA,** 27 ani, ofer masaj de relaxare si masaj de intretinere. Pt. detalii contacteaza-ma, Militari, Apusului, **60 L;** ☎0732.492.206

102. **ANDREEA,** 32 ani, ofer masaj de relaxare si tonifiere la domiciliul meu, discretie si intimitate, mai multe detalii la telefon, program 11-19, **50 L;** ☎0730.754.260

103. **ANDREEA,** 35 ani, educata, stilata, rabdatoare, cu experienta, ofer masaj de relaxare, in locatia mea, Piata Unirii-Universitate-Romana, **150 L;** ☎0720.146.730

104. **ANDREEA,** bruneta, 24 ani, reala cu bun simt, te astept intr-un cadru discret sa te rasfat cu un masaj relaxant si revigorant. Discretie si igiena garantata. Piata Muncii, **50 L;** ☎0723.980.979

105. **ANDREEA,** bruneta, 25 ani, ofer masaj de relaxare la domiciliul meu, pentru mai multe detalii suna-ma, zona Vitan, **70 L;** ☎0767.339.089

106. **ANDREEA,** bruneta, fara fite, te astept in locatia mea pentru a-ti oferi masaj terapeutic si de relaxare, pentru mai multe detalii contacteaza-ma, cer si ofer discretie, **150 L;** ☎0769.192.900

107. **ANDREEA,** doamna matura, ofer masaj de relaxare si terapeutic, detalii la telefon, **200 L;** ☎0734.615.700

108. **ANDREEA,** domnisoara slim, ofer masaj de relaxare si terapeutic intr-o locatie discreta si curata. Pentru mai multe detalii contactati-ma, Calea Mosilor aproape Obor, Colentina, **70 L;** ☎0763.047.885

109. **ANDREEA,** elegant, discreet brunette with good sense, tanned, relaxing massages experienced massage therapeutic, pentru more details call me. Zona Vitan, **300 L;** ☎0761.911.515

110. **ANDREEA,** maseuza selecta, ofer diverse tipuri de masaj de cea mai buna calitate, intretinere corporala in functie de preferinte, ofer conditii de lux, intimitate si discretie. Alte detalii la telefon, **400 L/ora;** ☎0732.864.936

111. **ANDREEA,** rond Alba Iulia, masaj terapeutic, detalii la telefon, poze reale garantez, **100 L;** ☎0728.707.213

112. **ANDREEA,** tanara, 23 ani, calma, draguta ofer masaj de relaxare, intretinere corporala, masaj lombar si cervical intr-un cadru discret si relaxant. Budapesta, program 17-05, **100 L;** ☎0751.636.463

113. **ANITA,** doamna matura, intr un mediu relaxant si primitor, ofer masaj terapeutic si reflexoterapie, discretie si curatenie. Rog seriozitate; ☎0730.173.072

114. **ANNA,** blonda, 22 ani, ofer masaj terapeutic si de relaxare in locatia mea, Dr. Taberei, pt. mai multe detalii, suna-ma, **70 L;** ☎0723.790.580

115. **ANTICARIAT** Bucuresti cumparam carti noi si vechi, din orice domeniu si orice cantitate. Lichidam biblioteci sau stocuri de depozit. Plata pe loc. Deplasare gratuita; ☎0731.407.474/ 0740.088.443/ 021.315.97.04

116. **ANTONIA,** domnisoara selectiva, poze recente din locatie, ofer masaj de relaxare, body, la mine/ hotel pt. detalii despre servicii, contactati-ma, locatie de lux, zona centrala, Unirii, 150 L/ ora, **70 L;** ☎0729.798.170

117. **AROMATERAPIE,** doamna zambitoare ofer masaj terapeutic si reflexoterapie pe masa de masaj intr-un spatiu discret si curat 10:00-20:00, nu sunati pentru sex, **75 L;** ☎0733.841.083

118. **AROMATERAPIE,** finete, uleiuri parfumate, fete profesioniste in masaj de relaxare. Vrei sa te destinzi putin. Te astept sa te descarci de energiile negative si stres, acumulate de-a lungul zilei. Salon lux, **100 L/ ora;** ☎0728.702.675/ 0766.238.084 excessmassage@yahoo.com www.excessmassage.ro

119. **ARTA** masaj terapeutic, intretinere corporala relaxare, shiatsu (pres pe meridiane, tendoane, ligamente) dureri de spate cervical, lombar). Info. nutritionale, trat. faciale. 10.00- 21.00 L-D; ☎0723.460.562

120. **ARTA** mea si generozitatea ta vor fi o alianta demna a colaborarii noastre, 36 ani, ofer masaj de relaxare in conditii civilizate persoanelor serioase, detalii la tel. Rog nu deranjati inutil. Ania, **200 L;** ☎0735.579.785

121. **ATESTAT** asistent terapeut, d-na selectiva ofer servicii complete de masaj profesional cu presopunctura pe masa din foto in conditii elegante pe Vitan, rasfat, relax si sanatate, bun simnt si discretie dar nu sex, **120 L/ ora;** ☎0752.521.730

122. **ATESTAT** doamna tehnician maseur, masaj 100 % profesional: somatic=intretinere relaxare, anticelulitic sportiv epilat-100L/h+reflexo capilar facial 150L/1.30h pe masa masaj central. Nu erotic, nu sex L-S 10-20, **150 L/90 min;** ☎0743.593.040

123. **ATESTAT,** maseuza 46 ani, execut masaj terapeutic profesional/ general reechilibrant de relaxare, pe masa masaj, lombar, cervical, facial, drenaj limfatic, presopunctura si terapiialternative+reflexoterapie melototer 10-21 non sex, **100 L/ ora;** ☎0724.898.065

124. **ATRACTIVA,** 33 ani, ofer masaj, selectiva, ofer masaj de relaxare-intretinere corporala, lux, central, discretie asigurata, seriozitate maxima, igiena garantata. Relatii suplimentare la telefon. P-ta Alba Iulia, **200 L;** ☎0725.326.208

125. **AYDA,** masaj de relaxare domnilor generosi. Detalii la: **150 L/ora;** ☎0731.853.959 Aydaionescu@yahoo.com

126. **AYSEN,** englesh/ espaniol, 30 ani, 1.80 m, 75 kg, bruneta, te astept intr-o locatie discreta pentru a te deconecta de la stresul cotidian. Masaj de relaxare intocmai pe gustul tau. Unirii intersectia Zepter-BCR, ☎0765.117.660

127. **AYSEN,** singurica, bruneta cu bun simt, inalta 1.80, curata te astept cu zambetul pe buze sa iti ofer un masaj de relaxare pe gustul tau. Promit ca vei reveni cu placere. Unirii BCR pt locuinte diagonala cu Zepter, ☎0765.117.660

128. **BARBAT** dragut, discret, prezentabil, serios, 35 ani, situatie materiala buna, ofer masaj unei doamne dragute, naturale, preferabil mai plinute, detalii la telefon, rog seriozitate si discretie; ☎0760.561.660

129. **BARBAT** maseur ofer sedinte de masaj corporal pentru cupluri mature 45-60 ani sau peste, formate de el si ea, casatoriti sau nu, **80 L;** ☎0733.641.767

130. **BARBU** Vacarescu, servicii complete de masaj terapeutic la domiciliul meu domnilor manierati, detalii telefonic, **70 L;** ☎0745.273.450

131. **BEATRICE,** bruneta, poze reale din locatie. Te astept intr-un ambient curat si foarte discret. Iti ofer un masaj de relaxare, body, detalii la telefon, zona centrala, **100 L;** ☎0728.719.754/ 0764.574.677

132. **BERCENI,** Bianca, draguta, noua pe sait, 167, 52 kg, ofer masaj de relaxare domnilor generosi, doar la domiciliul meu, **70 L/ sedinta;** ☎0764.839.242

133. **BERCENI,** doamna blonda ofer masaj de relaxare, body masaj, locatie discreta, **60 L;** ☎0735.629.209

134. **BERCENI,** doamna matura, cu corp de pustoaica ofer masaj de relaxare la mine acasa, singura, discretie si igiena, **60 L;** ☎0744.922.281

135. **BERCENI,** tanara cu corp de fotomodel, noua in aceasta zona, te astept pe tine domn generos in locatia mea pentru a-ti oferi masaj prin diferite tehnici, **80 L/ sedinta;** ☎0761.976.709

136. **BETTY,** 40 ani, doamna eleganta, bruneta discreta, cu bun simt, cu experienta ofer masaj de relaxare, masaj terapeutic, general. Discretie maxima. Detalii la telefon. Program 12- 20. Obor- Mosilor, 100 ron ora, **60 L;** ☎0721.094.989

137. **BETY,** 42 ani, masaj terapeutic de relaxare si intretinere, pe toata suprafata corpului, efectuat pe masa de masaj. Detalii la telefon, intersectia Iancului, **70 L;** ☎0746.588.018

138. **BIANCA,** 26 ani, masaj terapeutic, calmeaza durerile, tensiunea, reflexoterapeutic, masaj pt. coloana, cervical, lombosciatic, detalii la telefon, zona Obor, **30 L/ sedinta;** ☎0728.794.280

139. **BIANCA,** 32 ani, reala, atenta la ceea ce iti doresti tu, fara graba, ofer masaj de relaxare, mai multe detalii la telefon. Obor Mosilor, 150 L ora, **100 L;** ☎0737.365.012

140. **BIANCA,** 42 ani, doamna matura, o femeie cu atitudine, stilata ofer diferite tipuri de masaj numai la domiciliul meu domnilor discreti. Foto recente, central, vila lux, acces piscina, profil real, **150 L/ ora;** ☎0720.914.377 www.sweetpleasure.ro

141. **BIANCA,** vrei sa scapi de stresul creat de monotonia de zi cu zi te astept la mine pentru a petrece clipe de neuitat intr-o locatie de lux, masajul si ambientul te va duce pe culmile extazului. Zona centrala, **200 L;** ☎0732.579.827

142. **BIANKA,** 25 ani, ofer masaj terapeutic la domiciliul meu. Ofer si cer seriozitate maxima, igiena garantata. Relatii suplimentare la telefon, Piata Alba Iulia, **200 L/ora;** ☎0757.167.594

143. **BLONDA** frumoasa, 20 ani, masaj de relaxare terapeutic, detalii la telefon, te astept, Rond Alba Iulia, **150 L;** ☎0727.427.883

144. **BLONDA** matura, eleganta, singura intr-o locatie intima, curata- aproape de Dristor. Ofer masaj corporal domnilor care vor relaxare dupa o zi de munca. 200 ron ora, **100 L/ sedinta;** ☎0737.866.516

145. **BLONDA** matura, ofer masaj relaxare, cervical si intretinere corporala, cu ulei aromat, d-lor maturi, zona Iancului, **50 L;** ☎0763.706.580

146. **BLONDA** reala 100%, ofer masaj de relaxare executat prin diferite tehnici ale masajului, uleiuri aromatice, detalii la tel., **150 L;** ☎0767.875.176

147. **BLONDA** reala, inalta, ofer masaj terapeutic cu uleiuri aromatice, pozele imi apartin in totalitate, locatia in zona Dorobanti, rog seriozitate, **400 L;** ☎0724.404.999

148. **BLONDA,** 27 ani, ochi albastri, ofer masaj terapeutic si de relaxare profesional, pentru mai multe detalii, astept tel. tau. Dristor 2 Baba Novac, **50 L;** ☎0734.522.735

149. **BLONDA,** 38 de ani, ofer masaj de relaxare, cervical, lombar, intr-o locatie curata, Mall Vitan, detalii amanuntite la tel., **150 L/ora;** ☎0729.709.711

150. **BLONDA,** 40 ani, maseuza, finuta, stilata, ofer masaj terapeutic de relaxare, psihoterapeut, uleiuri si creme de calitate zona Dristor, Ramnicul Sarat, Baba Novac, Camil Ressu, **70 L;** ☎0760.383.359

151. **BLONDA,** 40 ani, reala, matura, ofer masaj terapeutic, intretinere, tonifiere la domiciliul meu, curat, discret, singura. Zona Obor, Calea Mosilor, pentru mai multe detalii, suna-ma, **200 L/ora;** ☎0731.361.810

152. **BLONDA,** Berceni, Cultural, eleganta, 60 L sau 100 L ora, draguta servicii de calitate, ai o preferinta te multumesc, masaj terapeutic, atenta la ce iti place, sunt disponibila, bloc stradal zona cu parcare; **60 L;** ☎0723.700.829

153. **BLONDA,** fara fite, ofer un masaj excelent de relaxare, doar la mine acasa, creme si uleiuri speciale masajului, prosoape curate, ofer discretie si cer din partea ta, pentru mai multe detalii suna-ma, **150 L;** ☎0762.737.163

154. **BLONDA,** in Berceni, Cultural, tarif 100 L 40 min. sau 150 L 60 min. cum iti place, cu sau fara crema, atingeri cum iti plac fara regrete, sunt profesionista, ofer masaj terapeutic foarte civilizat, igiena, **100 L;** ☎0725.624.649

155. **BLONDA,** ma numesc Eveline, am 1.68, ofer masaj de relaxare in locatia mea, discretia este maxima, pt. detalii la tel. Poze noi si reale, **100 L;** ☎0762.080.217

156. **BLONDA,** ofer masaj de relaxare si sunt atenta la toate cerintele tale, te astept la mine in sector 3, zona centrala. Singura in locatie discretie. Poze reale, pret de la 80 L si 130 L ora, suna-ma, **80 L;** ☎0762.991.989/ 0725.236.214 alexandruadrian298@yahoo.com

157. **BLONDA,** reala 100%, ofer masaj de relaxare si terapeutic prin diferite tehnici ale masajului, uleiuri aromatice si un ambient placut, pentru mai multe detalii despre serviciile mele, suna-ma, **150 L;** ☎0767.875.037

158. **BLONDA,** vino la mine sa trecem impreuna peste caldura de afara cu un masaj terapeutic care te va linisti fizic si iti va oferi puterea de a suporta aceasta vara calduroasa. Militari, **60 L;** ☎0736.434.576

159. **BLONDUTA,** 26 de ani, ofer masaj corporal de relaxare, asigur curatenie si discretie, rog nu sunati inutil. Eroii Revolutiei, **100 L;** ☎0758.554.229

160. **BROKER** de asigurare. Ritter Broker de Asigurare cauta colaboratori la nivel national. Incheiem contracte de colaborare pe baza de comision cu persoane fizice sau persoane juridice care au experienta in asigurari, **500 L/ bucata;** ☎0374.600.700/ 0755.100.102 office@ritter.ro www.ritter.ro

161. **BRUNETA** draguta, ofer masaj terapeutic de relaxare, cervical si tonifiere corporala cu ulei aromat. Zona Iancului, metrou, program 11-20, **50 L;** ☎0763.705.518

162. **BRUNETA** maseuza, reala, corp frumos filiform, 25 ani, ofer masaj terapeutic de relaxare, mai multe detalii poti primi la telefon. Central, singura, nu accept vizita fara programare. M. Bravu. prg intre 09-19, **100 L;** ☎0720.114.559

163. **BRUNETA** reala, curata si nefumatoare, poza reala (nu insista), apartament lux Mihai Bravu. Ofer masaj terapeutic/ body, ulei de calitate, fara graba. Sedinta are loc la mine acasa, zona linistita, stau singura, **100 L;** ☎0728.424.603 verifica_atent_harta@yahoo.com

164. **BRUNETA,** 27 ani, daca doresti cateva clipe de masaj de relaxare te astept, lasa-te invaluit de arta masajului, te vei simti revigorat si cu multa energie, zona Pantelimon Mega Mall, **50 L;** ☎0761.737.326

165. **BRUNETA,** 28 ani, ofer masaj de relaxare terapeutic si alte surprize, detalii la telefon, te astept cu drag, poze reale, 1.72, 57 kg, **100 L;** ☎0762.901.720

166. **BRUNETA,** creata natural, iti ofer masaj de relaxare si multe alte servicii la domiciliul meu, zona Titan. Suna-ma pentru detalii te rog in intervalul 10.00-20.00; ☎0734.211.774

167. **BRUNETA,** Denisa, 26 ani, bruneta, frumoasa, stilata, slim, ofer diferite tipuri de masaj domnilor curati si discretie, ma deplasez doar la hotel, garantez poze reale, **250 L;** ☎0723.713.320 yobebelush@gmail.com

168. **BRUNETA,** Dristor, metrou, te ajut sa evadezi din rutina zilnica oferindu-ti masaj de relaxare, intretinere si tonifiere, hai sa te relaxezi, suna-ma pentru mai multe detalii, **70 L;** ☎0732.476.339

169. **BRUNETA,** eleganta stilata cu bun simt, ofer masaj de relaxare, de calitate tonifiere cervical intr-o locatie selecta, centrala, domnilor generosi, prosoape curate, igiena, ma deplasez la hotel, **150 L;** ☎0762.717.839

170. **BRUNETA,** la tine sau la hotel, ofer un masaj de relaxare excelent, masaj terapeutic. Masaj cervical domnilor generosi. Cer si ofer seriozitate mai multe detalii la telefon, **150 L;** ☎0761.216.574

171. **BRUNETA,** Lavinia, frumoasa si fara inhibitii ofer masaj de relaxare locatie Calea Victoriei. Ac, parcare si discretie, detalii la tel., **100 L;** ☎0730.453.964

172. **BRUNETA,** noua in zona frumoasa si atenta la cerintele tale, ofer masaj intr-un cadru discret si curat, creme delicate si prosoape curate, ofer discretie si igiena maxima pentru domni seriosi si linistiti. Militari, Gorjului, **150 L;** ☎0742.702.981

173. **BRUNETA,** noua in zona ofer masaj de relaxare la domiciliul meu. Mai multe detalii la tel. Poze reale. Drumul Taberei, **60 L;** ☎0765.401.614

174. **BRUNETA,** ofer masaj de relaxare, calitate tonifiere cervical intr-o locatie selecta, centrala, domnilor generosi, prosoape curate, igiena, ma deplasez la hotel, **100 L;** ☎0733.626.091

175. **BRUNETA,** ofer masaj terapeutic si de relaxare, zona Drumul Taberei, **70 L;** ☎0761.523.866

176. **BRUNETA,** ofer masaj terapeutic si de relaxare. Cer si ofer seriozitate. Drumul Taberei, **70 L;** ☎0761.360.332

177. **BRUNETA,** reala, 21 ani, masaj de relaxare, prin diferite tehnici ale masajului, uleiuri aromatice si un ambient placut, pentru mai multe detalii despre serviciile mele, suna-ma, **150 L;** ☎0764.741.463

178. **BRUNETICA** incearca cel mai bun masaj terapeutic si de relaxare, scapa de stres ai de problemele zilnice. Zona Decebal, poze 100% reale, **100 L;** ☎0729.337.319

179. **BRUNETICA,** 27 de ani, ofer masaj de relaxare, singura in locatie discreta si curata, **150 L;** ☎0725.617.466

180. **BRUNETICA,** am 21 de ani, ofer masaj de relaxare, terapeutic, intr-o locatie discreta si curata. Pentru mai multe detalii astept tel. tau. Rond Alba Iulia, **100 L;** ☎0765.613.960

181. **CABINET** de masaj, servicii oferite: masaj somatic (relaxare), drenaj limfatic, reflexoterapie. La 5 min. de Piata Unirii. Ne rezervam dreptul de a ne selecta clientela. Program L-V 10-19. Programari, ☎0721.471.196

182. **CAMELIA,** 24 ani, masaj terapeutic executat prin diferite tehnici ale masajului, uleiuri aromatice, mai multe detalii la tel., Militari, **100 L;** ☎0762.848.143

183. **CAMY** si 3 fete, oferim masaj terapeutic si de relaxare, scapa de stresul de zi cu zi si lasa-te dus de val intr-o atmosfera de relaxare totala, uleiuri aromatice, lumanari parfumate si un masaj de calitate, **100 L;** ☎0767.915.229

184. **CAMY,** poze reale, ofer masaj profesional de cea mai buna calitate, te astept de la 20:00 la 05:00. Pt. mai multe detalii contacteaza-ma. Locatie centrala, **50 L;** ☎0762.534.599

185. **CARMEN** 43 ani, doamna discreta, decenta, ofer masaj de relaxare terapeutic, de calitate la domiciliul meu. Mai multe detalii la telefon, 100 ron ora. Obor, **50 L;** ☎0732.872.620

186. **CARMEN,** 43 ani, doamna discreta, decenta, ofer masaj de relaxare terapeutic, de calitate la domiciliul meu. Mai multe detalii la telefon, 100 ron ora. Obor, **50 L;** ☎0729.765.569

187. **CATALINA,** ofer masaj de relaxare si terapeutic prin diferite tehnici ale masajului, uleiuri aromatice si un ambient placut. Te astept, **200 L/ ora;** ☎0760.368.915

188. **CERTIFICAT** Energetic 1 camera 150 L, apartament 2 camere 200 L, apartament 3 camere 200 L, apartament 4 camere 200 L. Pentru cladiri, blocuri preturile sunt negociabile in functie de suprafata, termen 4 -12 ore, **150 L;** ☎0741.030.078 cf.energetic@gmail.com www.smart-engineering.ro

189. **CERTIFICATE** energetice efectuam, necesare vanzarii/ inchirierii, termen 24 h. Pret 150 L - garsoniera, 2 camere - 170 L, 3 camere -180 L, 4 camere - 190 L, TVA inclus; ☎0740.032.092/ 0731.032.092 contact@vreauenergetic.ro www.vreauenergetic.ro

190. **CHANTAL,** doamna matura si inca 2 fete tinere, oferim masaj terapeutic profesional facut de o persoana abilitata, scapa de stresul cotidian cu un masaj de calitate, detalii la telefon, zona Pasaj Muncii, **60 L;** ☎0767.915.229

191. **CLAUDIA,** 33 de ani matura rafinata si cu experienta in domeniu, ofer masaj terapeutic si de relaxare, la domiciliul meu sau la hotel. Relaxare garantata intr-un ambient placut, **100 €;** ☎0733.468.101 claudia.adam.privat@gmail.com

192. **CLAUDIA,** ofer masaj terapeutic, relaxant, sportiv, la mine in locatie. Zona Tineretului, **150 L;** ☎0769.585.105

193. **CONFORMATIE** sportiva, blonda, masaj fizioterapeutic ce-ti va revigora trupul si spiritul. Frumusetea si experienta mea va oferi placere si relaxare totala. Garantez revenirea domnilor manierati educati si discret, **150 L;** ☎0724.406.652 deliutza.2000@yahoo.com

194. **CONSULTATII gratuite de chirurgie estetica acum si in Iasi. Promotor; ☎0770.513.340**

195. **CORINA,** 35 ani, ofer masaj terapeutic si relaxare domnilor generosi si cu bun simt. Mai multe detalii la tel. Zona Dristor. Pret 70/150, **150 L;** ☎0768.595.782

196. **CORINA,** ofer masaj terapeutic, masaj de relaxare, aromaterapie si muzica ambientala, Drumul Taberei, **60 L;** ☎0765.798.946

197. **CRISTINA** 19 ani, ofer masaj de relaxare intr-un cadru intim si discret. Pentru mai multe detalii contacteaza-ma. Zona: Dristor. **60 L;** ☎0763.707.900

198. **CRISTINA,** 22 ani, tanara si discreta te astept in locatia mea pentru o sedinta de masaj terapeutic. Bulevardul Unirii, Zepter, BCR. Vin si la hotel. Pentru mai multe detalii suna-ma; ☎0737.223.551

199. **CRISTINA,** bruneta slim, 30 de ani, foto recente, ofer masaj de relaxare, zona 1 Mai, Victoriei, **100 €;** ☎0733.257.218

200. **CRISTINA,** Militari, eleganta si cu bun simt, ofer masaj de relaxare domnilor dornici de a iesi din cotidian si de a se relaxa intr-un mod placut. Pentru detalii contacteaza-ma, **80 L;** ☎0736.473.513 cristina23@yahoo.com

201. **CRISTINA,** noua pe sait ofer masaj de relaxare total, poze reale din locatie centrala, mai multe detalii la tel., **50 L;** ☎0769.462.165/ 0733.327.659 cristina_belagio@yahoo.ro

202. **CRISTINA,** noua pe site ofer masaj de care a-ti doresti poze facute azi in locatie centrala toate detaliile la tel., **50 L/50;** ☎0769.462.165/ 0733.327.659 cristina_belagio@yahoo.ro

203. **CRISTINA,** studenta, 19 ani, ofer masaj terapeutic si de relaxare la domiciliul meu. Mai multe detalii la tel. Nu rasp. la nr. privat sau sms, **100 L;** ☎0764.548.541

204. **CUPLU** casatorit, masaj de relaxare, ambianta placuta. Mai multe detalii la tel.; ☎0723.424.793

205. **CUPLU** casatorit, maturi, curat si discret, singuri la noi acasa-in apropiere de Dristor, oferim masaj de relaxare corporala cuplurilor, domnilor, doamnelor. Rog seriozitate/ programare cu 30 min. inainte, **300 L/ ora;** ☎0733.841.821

206. **CUPLU** casatorit, ten alb, maturi, discreti, singuri intr-o locatie intima, decenta si curata Burebista. Oferim masaj de relaxare corporala. Programare cu 30 min. inainte. Detalii la tel., **300 L/ ora;** ☎0733.806.770

207. **CUPLU** matur casatorit, 45-57 ani oferim masaj de relaxare altor cupluri. ☎0744.349.445/ 0737.060.713

208. **DACA** ai placerea de a te alatura unui colectiv de fete profesioniste in asta masajului de relaxare. Vrei sa te destinzi putin, te astept sa te descarci de energiile negative si stres, acumulate de-a lungul zilei, **100 L/ ora;** ☎0727.106.100/ 0785.333.303 blondymassage@yahoo.com www.blondymassage.ro

209. **DANA,** 20 ani, ofer masaj de relaxare, terapeutic, cervical si de intretinere, zona Militari, Valea Lunga. Mai multe detalii la tel., **60 L;** ☎0734.062.474

210. **DANIELA,** 34 ani, masaj terapeutic de intretinere si relaxare pe toata suprafata corpului efectuat pe masa de masaj, detalii la tel., zona intersectia Iancului, **70 L;** ☎0754.386.093

211. **DANSATOAREA** Natasha are cateva secrete. Iar fetele noi din echipa de astazi de la Natasha Secret Massage sunt cele mai importante, ☎0726.409.360 contact@secret-massage.ro www.secret-massage.ro

212. **DANSATOAREA** Natasha te invita sa alegi un masaj relaxant cu una din cele 4 fete care astazi formeaza echipa Natasha Secret Massage; ☎0726.409.360 contact@secret-massage.ro www.secret-massage.ro

213. **DARIA,** masaj terapeutic interesant pentru o ora de relaxare complexa, curatenie si eleganta, zona Turda, **250 L;** ☎0766.691.314

214. **DELIA,** ma adresez domnilor seriosi, sunt o femeie manierata, discreta, frumoasa. Ofer diferite tipuri de masaj domnilor ce se respecta si apreciaza calitatea, mai multe detalii la telefon, zona Unirii, **100 L;** ☎0765.226.413

215. **DELIA,** ofer masaj terapeutic si masaj de relaxare, zona Drumul Taberei, **100 L;** ☎0761.481.526

216. **DELYA,** la hotel sau la mine, stilata si educata, te astept intr-un cadru discret pt. a-ti oferi masaj de relaxare cu crema sau uleiuri de cea mai buna calitate, igiena, discretia corespunde, Moll Vitan, **50 L;** ☎0740.815.180

217. **DENISA,** 19 ani ofer masaj de relaxare intr-un locatie centrala., pentru mai multe detalii suna-ma, rond Alba Iulia, **150 L;** ☎0769.197.105

218. **DENISA,** 23 ani, maseuza profesionista, experimentata, masaj total doar pentru domni generosi pe parcursul unei ore, speak english, zona centrala, ac, loc de parcare, singura, **150 L;** ☎0725.232.700

219. **DENISA,** 27 ani, ofer masaj terapeutic de relaxare la domiciliul meu. Ofer si cer seriozitate maxima, igiena garantata. Relatii suplimentare la telefon. Piata Alba Iulia, **200 L/ora;** ☎0725.013.385

220. **DENISA,** domnisoara cu experienta in arta masajului, te invit intr-o locatie discreta si curata pentru a te relaxa cu un masaj de calitate. Mosilor, aproape Obor, Colentina, **70 L;** ☎0722.717.260

221. **DENISA,** masaj terapeutic, cervical, lombar, sportiv, reflexogen, 50 L 30 minute detalii la telefon, 100 L, Baba Novac; ☎0731.771.721

222. **DENISA,** reala 100%, masaj de relaxare, te astept la mine sa iti ofer servicii de masaj corporal cu uleiuri rafinate. Pentru mai multe detalii, suna-ma, **150 L;** ☎0767.875.160

223. **DIANA,** 27 de ani, ofer masaj de relaxare la domiciliul meu discretie si curatenie singura in locatie fara inhibitii, va astept, **80 L;** ☎0725.617.466

224. **DIANA,** doamna matura 35 ani cu experienta ofer masaj de relaxare. Zona Obor, **50 L;** ☎0735.021.861

225. **DIANA,** Dristor, domnisoara tanara, 21 de ani, ofer masaj de relaxare intr-o locatie discreta si curata, te astept, **50 L;** ☎0769.543.106

226. **DISCRETA,** blonda, 1.70, 55 kg, 20 ani, ofer masaj de calitate domnilor generosi, manierati, vino sa te convingi, nu ezita sa ma suni, **60 L;** ☎0761.804.075

227. **DISCRETA,** finuta, supla, 43 ani, ofer masaj de relaxare la domiciliul meu, locatie centrala, **150 L;** ☎0762.469.500

228. **DOAMNA** 35 de ani ofer masaj relaxant zona Militari, Sos. Virtutii, ☎0735.077.897

229. **DOAMNA** 39, masaj profesional, atestat, seriozitate, discretie, punctualitate, numai la dvs, ma deplasez, **70 L/sedinta;** ☎0720.716.468

230. **DOAMNA** 42, discreta ofer masaj de relaxare, detalii la telefon, Morarilor, C. Georgian, singura; ☎0736.479.527

231. **DOAMNA** 52 ofer masaj terapeutic si relaxare, zona metrou Titan, orele 12.00- 20.00; ☎0737.825.760

232. **DOAMNA** 60 ani fac masaj la domiciliul meu, cartier Titan, Ozana, sector 3. ☎021.345.38.30/ 0733.583.823

233. **DOAMNA** amabila 35, matura rabdatoare cu experienta, bruneta, inalta cu forme, discreta, ofer masaj de relaxare si body, subtilitati si o companie placuta domnilor maturi si discreti. C. Mosilor, singura, **150 L;** ☎0720.139.322

234. **DOAMNA** blonda, matura ofer masaj terapeutic, intretinere, tonifiere, curat, discret singura in locatie; ☎0729.353.108

235. **DOAMNA** blonda, o fire placuta, discreta si rabdatoare ofer masaj de relaxare, terapeutic d-lor maturi si educati. Detalii la telefon. Militari, **50 L;** ☎0737.218.736

236. **DOAMNA** bruneta, ofer masaj de relaxare domnilor seriosi la domiciliul meu, mai multe detalii la tel. Titan, 1 Decembrie, **60 L;** ☎0768.592.607

237. **DOAMNA** casatorita ofer masaj de relaxare intr-un ambient placut si relaxant pentru indepartarea stresului cotidian, zona int. Bd. Ion Mihalache cu Banu Manta, **200 L;** ☎0730.042.727

238. **DOAMNA** casatorita, stilata, masaj de relaxare la domiciliul meu. Mai multe detalii la tel.; ☎0722.966.960

239. **DOAMNA** discreta, 40 ani, ofer sedinte de masaj terapeutic si de relaxare, doar la domiciliul meu aflat in zona centrala, langa metrou. Detalii complete, la telefon, **100 L;** ☎0730.825.845

240. **DOAMNA** draguta, 35 ani, ofer masaj de relaxare, la domiciliul meu, Dristor 2. **50 L;** ☎0747.695.808

241. **DOAMNA** educata si rabdatoare, cu bun simt ofer masaj de relaxare si cervical la domiciliul meu. Militari, **50 L;** ☎0768.546.406

242. **DOAMNA** educata, ofer masaj de relaxare la domiciliul meu domnilor manierati, mai multe detalii la telefon, cer si ofer discretie si igiena. Locuiesc singura, **150 L;** ☎0727.027.598

243. **DOAMNA** matura bruneta reala % discreta ofer masaj de relaxare si tonifiere la domiciliul meu zona Obor Colentina ofer si cer discretie si igiena 150 ora, **100 L;** ☎0722.722.957

244. **DOAMNA** matura cu atestat de tehnician maseur ofer masaj terapeutic calificat, reflexoterapie, anticelulitic si drenaj limfatic, capilar atat domnilor cat si doamnelor pe masa de masaj. Baba Novac, 10:00- 20.00, **70 L;** ☎0721.435.321

245. **DOAMNA** matura execut masaj terapeutic de relaxare la domiciliul meu, discretia si curatenia ma reprezinta, te astept intr-un ambient placut, **100 L;** ☎0765.677.421

246. **DOAMNA** matura maseuza cu experienta efectuez masaj combinat de intretinere si relaxare totala, locuiesc singura, noua in zona; ☎0737.868.175

247. **DOAMNA** matura si serioasa, ofer masaj terapeutic general si reflexoterapie pe masa de masaj intr-o ambianta linistita, meloterapie, aromaterapie si discretie incluse, zona Mall Vitan, l-s 10:00- 20:00, **100 L;** ☎0736.235.238

248. **DOAMNA** matura te-ai plictisit de rutina zilnicaa te astept la mine acasa pt un masaj relaxant si revigorant. Astept telefonul tau pt mai multe detalii, zona centrala, **150 L/ora;** ☎0761.909.917

249. **DOAMNA** matura, 27, ofer masaj de relaxare, intretinere corporala la domiciliul meu situat central. Relatii suplimentare la telefon, **200 L/ sedinta;** ☎0723.702.121

250. **DOAMNA** matura, 38 ani. Experienta, ofer masaj terapeutic de relaxare, intretinere corporala in conditii de ultralux. Cer si ofer igiena si seriozitate maxima. Pentru mai multe detalii, suna. Foto reale; ☎0734.388.822

251. **DOAMNA** matura, 40 ani, ofer masaj terapeutic pe masa de masaj. Detalii la telefon. Discretie, ac, 10-20, **100 L;** ☎0730.913.060

252. **DOAMNA** matura, 41 ani, ofer masaj terapeutic, zona Unirea, ambient foarte placut mai multe detalii la telefon. 100 L ora, singura in locatie, ac, parcare la scara, **50 L;** ☎0720.158.933

PRESTĂRI SERVICII

253. **DOAMNA** matura, 48 ani, cu experienta, ofer masaj de relaxare la domiciliul meu 8-22, Budapesta Cantemir, discretie, curatenie, **35 L;** ☎0763.430.976

254. **DOAMNA** matura, blonda, stilata, ofer masaj de relaxare, terapeutic, la mine. Zona Iancului, ☎0724.159.915

255. **DOAMNA** matura, bruneta cu parul lung, intr-o locatie intima, curata-Mall Vitan, ofer masaj de relaxare corporala domnilor care vor sa se simta bine dupa o zi de munca, **150 L;** ☎0727.571.749

256. **DOAMNA** matura, bruneta reala, ofer masaj de relaxare si tonifiere, singura in locatie, ofer si cer igiena si discretie, zona Obor, Colentina, 150 ora, **80 L;** ☎0720.637.499

257. **DOAMNA** matura, finuta si manierata te astept la mine pentru un masaj de relaxare intr-un cadru discret si curat d-lor interesati sa se relaxeze intr-un ambient placut. Detalii la telefon. Militari, **50 L;** ☎0736.254.283

258. **DOAMNA** matura, Gina, experta in masaj reflexoterapie, te astept la domiciliul meu. Pentru programari cu 30 min. inainte, discretie, zona Octavian Goga, program 10-24, **40 L;** ☎0730.192.100

259. **DOAMNA** matura, maseuza cu experienta efectuez masaj combinat de intretinere si relaxare totala, locuiesc singura, noua in zona. Am masa de masaj prof., ☎0737.868.175

260. **DOAMNA** matura, maseuza cu experienta, execut masaj de relaxare terapeutic la domiciliul meu, discretie relaxare intr-un ambient placut, mai multe detalii la tel., speak english, **100 L;** ☎0762.782.938

261. **DOAMNA** matura, ofer masaj de relaxare general (terapeutic, sportiv, drenaj limfatic), cosmetica (pensat, epilat). Programari intre orele 9.00-21.00. Nu raspund la numere private, **50 L;** ☎0732.874.663

262. **DOAMNA** matura, reala discreta, ofer masaj de relaxare, de calitate, singura, Titan, metrou C. Georgian, Morarilor; ☎0737.201.773

263. **DOAMNA** matura. Vera, cu experienta in masaj terapeutic si de reflexoterapie va astept intr-o locatie curata, sunt o doamna sociabila si discreta, detalii la tel., **50 L;** ☎0731.084.734

264. **DOAMNA** ofer masaj de relaxare, terapeutic, body masaj si alte surprize. Mai multe detalii la telefon. Zona Berceni, **100 L/ sedinta;** ☎0735.665.672

265. **DOAMNA** prezentabila, ofer masaj de relaxare, terapeutic, reflexo. Mai multe detalii la telefon. Zona centrala, discretie, programari 9-20, **100 L;** ☎0731.640.182

266. **DOAMNA** rafinata, 43 ani, 1.75 m, 65 kg, ofer masaj de relaxare persoanelor serioase si manierate, informatii suplimentare la tel. Nu vei regreta, singura, Universitate, **120 L;** ☎0733.536.736

267. **DOAMNA** rafinata, blonda, Ana, manierata, matura, stilata, te invit in locatie curata si discreta pentru masaj terapeutic, masaj de relaxare. Zona Mihai Bravu, intre Vatra Luminoasa si pasajul Muncii, **80 L;** ☎0721.853.409/ 0765.308.836

268. **DOAMNA** stilata, 36 ani, ofer masaj terapeutic, somatic, general acasa la mine, de luni pana sambata intre 12:00 si 20:00. Ulei special si produse unica folosinta. Detalii suplimentare la telefon. Fara sex, **100 L;** ☎0730.733.289

269. **DOAMNA** stilata, eleganta, 31, discreta, ofer masaj de relaxare, body special domnilor generosi, la mine intr-o locatie luxoasa atenta la dorintele tale, ma deplasez la hotel, locatie Unirii, **100 L;** ☎0768.087.868

270. **DOAMNA,** 30 ani, ofer masaj de relaxare in locatia mea, zona Dorobanti. Detalii la telefon, **100 L;** ☎0737.336.186

271. **DOAMNA,** 30, constructie atletica, slim, ofer masaj de relaxare body masaj intr-o locatie selecta si discreta domnilor generosi, prosoape curate, igiena, ma deplasez la hotel, **100 L;** ☎0762.729.636

272. **DOAMNA,** 32 ani, bruneta titrata, cu experienta, o fire placuta, calma si rabdatoare, ofer masaj de relaxare si terapeutic in conditii de lux, Piata Alba Iulia, **200 L/ora;** ☎0723.928.671

273. **DOAMNA,** 34 ani, ofer masaj terapeutic de relaxare, locatie de lux, zona Piata Alba Iulia. Sunt foarte eleganta, finuta si cu bun simt. Rog seriozitate, **200 L/ora;** ☎0725.013.202

274. **DOAMNA,** 35 ofer masaj de relaxare, tonifiere si intretinere corporala cu uleiuri speciale domnilor Bd. Mihalache, Victoriei, foto reale, **100 L;** ☎0759.120.577

275. **DOAMNA,** 37 de ani, ofer masaj terapeutic, relaxare si intretinere corporala. Dristor, ac; ☎0734.605.676

276. **DOAMNA,** 38 ani, matura, frumoasa si licentiata in arta masajului, ofer masaj de relaxare si terapeutic domnilor manierati, **300 L;** ☎0762.041.704

277. **DOAMNA,** 38 de ani, ofer masaj terapeutic si de relaxare la domiciliul meu, Dristor, ☎0721.449.599

278. **DOAMNA,** 38, ofer masaj de relaxare, tonifiere si intretinere corporala dlor la mine sau hot, Victoriei, Av. Kiseleff, **100 L;** ☎0729.668.399

279. **DOAMNA,** 40 de ani, ofer masaj terapeutic si relaxare. Mai multe detalii la telefon. Dristor, non stop; ☎0733.764.919

280. **DOAMNA,** 41 ani, blonda, ofer masaj terapeutic si de relaxare, la domiciliul meu sau la hotel. Mai multe detalii, la telefon. lucrez singura, accept doar domni maturi, si generosi, locatie, centrala, **200 L;** ☎0734.594.163

281. **DOAMNA,** 44 ani, ofer masaj de realxare, zona Universitate; ☎0768.037.948

282. **DOAMNA,** 45 ani, discreta, atenta la cerintele tale, ofer masaj terapeutic, profesional de relaxare, detalii la tel. Zona Mosilor, Obor, 100 ron ora, program 14-22, **50 L;** ☎0727.483.225

283. **DOAMNA,** 45 de ani, ofer masaj de relaxare la domiciliul meu, alte detalii la telefon, **100 L;** ☎0737.196.390

284. **DOAMNA,** 49 de ani, ofer masaj terapeutic si relaxare. Zona Dristor. Speak english; ☎0784.093.657

285. **DOAMNA,** bruneta reala, discreta ofer masaj de relaxare si tonifiere la domiciliul meu zona Obor Colentina, ofer si cer igiena si discretie. 150 ora, **100 L;** ☎0784.643.996

286. **DOAMNA,** finuta, ofer masaj terapeutic, masaj de relaxare si masaj cervical, efectuat pe masa de masaj. Central, discretie, **100 L;** ☎0725.198.550

287. **DOAMNA,** masaj, ma numesc Mihaela, ma adresez domnilor ce sunt in cautare de o doamna serioasa si finuta. Ofer masaj profesional de relaxare, terapeutic si cervical, locatie de lux, igiena si discretie, **100 L/ ora;** ☎0760.570.670

288. **DOAMNA,** ofer masaj de relaxare, intretinere corporala, terapeutic la domiciliul meu intr-un cadru select pentru domni dornici de ceva deosebit. Mai multe detalii la telefon, **300 L;** ☎0734.961.252

289. **DOAMNA,** ofer masaj de relaxare domnilor seriosi si cu bun simt la domiciliul meu. Detalii la telefon, **70 L;** ☎0723.709.726

290. **DOAMNA,** ofer masaj de relaxare la domiciliul meu, locul perfect pentru tine, domn serios manierat, elegant, clipe de liniste, relaxare atmosfera placuta, speak english, poze reale in locatie garantat, **100 L;** ☎0765.679.736 mariaangela850@yahoo.com

291. **DOAMNA,** ofer masaj, sunt Andreea, maseuza cu experienta, te astept intr-o locatie curata unde te poti relaxa perfect, discretia ma reprezinta, pt. mai multe detalii suna-ma. Speak english, poze reale, **100 L;** ☎0767.185.025

292. **DOMN,** 60 ani, efectuez masaj relaxare pentru persoane serioase si hotarate, **50 L/sedinta;** ☎0732.078.730

293. **DOMN,** ofer masaj doar medical, recuperare; ☎0760.056.798

294. **DOMNISOARA** blonda, 1.70 m, 55 kg, ofer la cabinetul meu masaj de relaxare, cervical si tonifiere, Militari, Floarea Rosie, **50 L;** ☎0762.282.264

295. **DOMNISOARA** bruneta, cu bun simt, te astept pe tine domn serios sa iti ofer masaj de relaxare special, atenta la dorintele tale, pentru mai multe detalii, suna-ma, cer si ofer seriozitate, ma deplasez la hotel, **100 L;** ☎0736.253.982

296. **DOMNISOARA** corecta, la tine sau la hotel, masaj, tanara educata, serioasa, astept de la tine acelasi lucru, masez 60 de minute dupa ceas, poze reale daca esti hotarat suna-ma, 23 ani, Denisa, 160 cm- 52 kg program 12-23, **120 L/ ora;** ☎0762.808.725

297. **DOMNISOARA** corecta, tanara simpatica, educata, modesta, intelegatoare, masez la tine sau la hotel, poze 100% reale, daca esti hotarat suna-ma si vin la tine pentru o ora de masaj fara graba, fara fite, **120 L/ora;** ☎0762.808.725

298. **DOMNISOARA** finuta, ofer masaj profesional de relaxare pe intreg corpul, masaj terapeutic, cervical, sportiv, pe masa de masaj, **100 L;** ☎0726.026.748

299. **DOMNISOARA** frumoasa, independenta si stilata, te astept in apartamentul meu de lux pentru a-ti oferi unul din cele mai tari masaje cu cea mai tare si experimentata maseuza din Bucuresti, zona Militari, Gorjului, **100 L;** ☎0759.093.504

300. **DOMNISOARA** noua in zona, ofer masaj de relaxare si intretinere intr-o locatie curata si discreta. Pentru detalii contactati-ma, zona Calea Mosilor, aproape de Obor si Colentina, **70 L;** ☎0763.481.797

301. **DOMNISOARA,** 25 ani, maseuza tanara, te invit la domiciliul meu pentru masaj de relaxare. Discretie, pentru mai multe detalii contacteaza-ma. Titan, Trapezului, **60 L;** ☎0734.477.470

302. **DOMNISOARE** oferim masaj de relaxare, sportiv si terapeutic la noi in locatie, zona Domenii, **100 L;** ☎0765.533.828/ 0731.728.813 www.exclusivemasaj.ro

303. **DOMNITA,** Andreea, miniona finuta, roscata, ofer masaj de relaxare la domiciliul meu, ambient placut, discretie totala, detalii tel. zona Unirii, Horoscop, **50 L;** ☎0734.323.084/ 0763.974.383

304. **DOROBANTI,** domnisoara blonda, bronzata, 24 ani, 1.72 m, 59 kg, ofer masaj de relaxare, terapeutic, cu uleiuri aromatice, poze reale si recente, locatie selecta, curata, detalii la telefon, rog seriozitate, **350 L;** ☎0727.922.349

305. **DOUA** brunete surori cu bun simt te asteptam pe tine domn generos si cu bun simt sa fii rasfatat si relaxat la 4 maini. Discretia si igiena este garantata. P-ta Muncii, **100 L;** ☎0765.393.250

306. **DOUA** domnisoare, blonda si bruneta cu bun simt, oferim masaj de relaxare special, atente la dorintele tale, igiena, pentru mai multe detalii, suna-ma, cer si ofer seriozitate, ma deplasez la hotel, **100 L;** ☎0762.730.237

307. **DRESAJ** canin, experienta 5 ani, comenzi de baza, disciplinare, refuz hrana straini si multe altele, Suna chiar acum si primesti gratuit bonusul de bun venit; ☎0764.973.963

308. **DRISTOR,** blonda, 1.70 m, ochi verzi, 58 kg, 25 ani, ofer masaj de relaxare domnilor care doresc sa scape de rutina zilnica, **100 L;** ☎0761.025.915

309. **DRISTOR,** domnisoara manierata, apreciez igiena si discretia, astept domnii seriosi, sa se relaxeze, masaj tonifiant si relaxant, lasa rutina si suna-ma, o sa-ti placa, **80 L;** ☎0768.597.142

310. **DRUMUL** Taberei noua in zona, iti pot oferi masaj de relaxare si terapeutic combinat cu body, pt. mai multe detalii la tel., **60 L;** ☎0721.628.517

311. **DRUMUL** Taberei, 20 ani, iti pot oferi masaj de relaxare, intr-o ambianta placuta, clipe linistite la domiciliul meu. Astept domni seriosi si manierati. Detalii la tel., **70 L;** ☎0737.636.137

312. **DRUMUL** Taberei, doamna 30 ani, te astept la domiciliul meu pentru masaj terapeutic si de relaxare, curat si discret. Detalii la telefon, **50 L;** ☎0736.944.334

313. **DRUMUL** Taberei, esti epuizat dupa o zi de munca? Daca da, te invit sa iti ofer un masaj de relaxare profesionist, pt mai multe detalii la tel., **60 L;** ☎0731.057.178

314. **DRUMUL** Taberei, ofer masaj de relaxare si terapeutic combinat cu body si alte surprize, **100 L;** ☎0737.636.130

315. **DRUMUL** Taberei, ofer masaj de relaxare si terapeutic domnilor generosi la domiciliul meu, pentru mai multe detalii la tel., **60 L;** ☎0731.057.178

316. **DRUMUL** Taberei, te astept la mine pentru a petrece cateva momente de relaxare intr-o ambianta placuta, te pot relaxa cu un masaj de relaxare si terapeutic, pentru mai multe detalii astept sa ma suni, **60 L;** ☎0729.630.621

317. **DRUMUL** Taberei. Buna, esti obosit dupa o zi de munca? Daca da, iti pot oferi o sedina de masaj, relaxare si terapeutic profesional, pt mai multe detalii astept sa ma suni, **60 L;** ☎0729.630.621

318. **DRUMUL** Taberei. Buna, sunt o doamna matura care ofera masaj de relaxare la domiciliul meu, pt mai multe detalii la tel., **60 L;** ☎0737.636.131

319. **DRUMUL** Taberei. Doamna matura, ofer masaj de relaxare si terapeutic, pt mai multe detalii la tel, speak english, **60 L;** ☎0737.636.131

320. **DUPA** o zi incordata si plina de stres, te astept pe la mine (la tine sau la hotel) pentru o sedinta de masaj reflexoterapeutic. Rog seriozitate. Pentru mai multe detalii ne auzim la telefon, **80 L;** ☎0735.675.797

321. **DYANA,** Militari, finuta cu simtul umorului te invit in locatia mea pt un masaj de relaxare, pt detali isuna-ma, **80 L;** ☎0762.848.299

322. **ELEGANTA,** ma adresez domnilor cazati la hotel, sunt o domnisoara manierata, discreta, curata. Ofer diferite tipuri de masaj domnilor ce se respecta si apreciaza calitatea, mai multe detalii la telefon, **300 L;** ☎0736.115.817

323. **ELIZA,** selectiva, 25 de ani, ofer diverse tipuri de masaj corporal intr-un ambient deosebit, intim, domnilor pretentiosi care apreciaza calitatea, ofer conditi de lux, intimitate, discretie. P-ta Muncii! **400 L;** ☎0733.284.911

324. **ELLA,** la mine sau la tine, bruneta cu bun simt, 27 ani. Ofer masaj terapeutic si masaj corporal de intretinere. Discretie si igiena. Pt. detalii in plus suna-ma. Berceni, poze 100 % reale, **60 L/ sedinta;** ☎0763.842.445

325. **EMMA,** blonda, 33 de ani, o doamna stilata si cu mult bun simt, cu maxima experienta in domeniu, ofer masaj de relaxare domnilor generosi, doar in locatia mea de pe Octavian Goga. Va astept, **100 L;** ☎0765.408.558

326. **EMMA,** blonda, 33 de ani, o doamna stilata si cu mult bun simt, cu maxima experienta in domeniu, ofer masaj de relaxare domnilor generosi, doar in locatia mea. Ofer discretie maxima, **100 L;** ☎0765.408.558

327. **EMMA,** bruneta cu bun simt, 20 ani. Ofer masaj terapeutic si masaj corporal de intretinere. Prosoape curate, igiena. Pt. detalii in plus suna-ma, **200 L;** ☎0737.835.261

328. **EMMA,** bruneta, 21 ani, bruneta inalta, ofer masaj terapeutic, de relaxare, body masaj, intr-un cadru discret. Daca stii sa apreciezi calitatea si bunul simt, astept sa ma contactezi, **200 L;** ☎0733.610.130

329. **EMMA,** poze reale 100%, bruneta, 20 de ani, te invit la mine sa iti ofer masaj terapeutic si de relaxare. Se poate si la tine. Pentru mai multe detalii suna-ma, **300 L;** ☎0764.430.030

330. **EROII** Revolutiei, Neli 26 ani, finuta si foarte discreta ofer la domiciliul meu masaj de relaxare si de buna dispozitie domnilor interesati, pt. mai multe detalii nu ezita sa ma contactezi, **100 L/ sedinta;** ☎0748.526.129

331. **EROII** Revolutiei, roscata rabdatoare si dulce, ofer masaj de relaxare la domiciliul meu, pt. mai multe detalii contacteaza-ma, poze reale 100%, **100 L;** ☎0721.776.138

332. **EROII** Revolutiei, sunt o tipa atragatoare, comunicativa si plina de viata. Te astept in compania mea, intr-un cadru discret si curat pentru un masaj de relaxare asa cum iti doresti. Pentru mai multe detalii suna, **100 L/ bucata;** ☎0748.526.129

333. **EROII REVOLUTIEI,** noua in zona, bruneta slim, ofer masaj de relaxare si intretinere corporala intr-un ambient curat si discret, pt. mai multe detalii suna-ma, **100 L;** ☎0767.891.260

334. **FARA** graba, buna, sunt Alexandra si va astept la mine pentru un masaj de relaxare, fara graba si ofer multa discretie si igiena maxima. Va astept cu drag. Pozele sunt reale 100% facute in locatie, **70 L;** ☎0745.205.639

335. **FEMEIE** la spalat de vase, curatat/tocat legume; ☎0758.566.981 office@babyfreshfood.ro www.babyfreshfood.ro

336. **FII** inspirat si alege sa petreci momente speciale bucurandu-te de un masaj de relaxare in compania mea, stilata, discreta si selectiva, **400 L/ ora;** ☎0723.717.513

337. **FLOREASCA,** masaj terapeutic, relaxare, experienta, domni seriosi, civilizati, maturi, servicii complete, locuiesc singura, detalii la telefon, program non stop, I speak english, **80 L;** ☎0727.668.657

338. **FLORY,** 42 ani, masaj terapeutic de intretinere si relaxare, pe toata suprafata corpului, efectuat pe masa de masaj, detalii la tel., zona metrou Iancului, **70 L;** ☎0755.535.004

339. **FLORY,** 45 ani ofer masaj profesional si de relaxare numai la domiciliul meu, zona Kaufland Mihai Bravu; ☎0762.341.888

340. **FOTOMODEL,** high class, foarte frumoasa si eleganta, execut masaje particulare pentru domni pretentiosi. Vorbesc franceza, italiana, spaniola. Zona Unirii, Alba Iulia, **200 L;** ☎0720.141.423

341. **GARANTEZ** pentru poze, masaj de relaxare, 23 de ani, atenta la cerintele tale, ofer masaj terapeutic la domiciliul meu. Ofer si cer seriozitate maxima, igiena garantata. Detalii suplimentare la telefon, **150 L;** ☎0734.597.662

342. **GEANINA,** Berceni, 27 ani, ofer masaj de ralaxare, body masaj, intr-o locatie discreta si curata, poze reale, program 10:00 -19:00, **200 L/ h;** ☎0752.871.741

343. **GEANINA,** masaj terapeutic, relaxare, intretinere corporala, capilar si lombar dupa o zi incordata de munca, oboseala si stres. **100 L;** ☎0726.066.981/ 0725.791.534

344. **GEORGY,** 35 ani, daca doresti cateva clipe de masaj de relaxare te astept, lasa-te invaluit de arta masajului, te vei simti revigorat si cu multa energie, experienta in arta masajului. Unirii, **100 L;** ☎0767.983.751

345. **GEORGY,** 35 ani, te astept la mine pt. un masaj de relaxare realizat de o profesionista, vei pleca revigorat si plin de vitalitate, Unirii. Te astept cu drag, **50 L;** ☎0721.437.931

346. **GIAZMIN,** noutate, blonda 1.75 m, poze reale, masaj de relaxare terapeutic, detalii la telefon, garantez revenirea, **100 L;** ☎0729.136.550

347. **GINA,** bruneta, 25 ani, ofer masaj de relaxare si terapeutic, pentru mai multe detalii suna-ma, Berceni, **60 L;** ☎0763.871.550

348. **GRADINITA** DiamondKids, Bucuresti, sec. 3, str.Trapezului nr. 44, se deschide pe 05.10.2015 copiilor cu varste intre 2-5 ani, program prelungit 09-18,masa, optionale incluse 5 min.metrou, red. 50% din taxa/ prima luna; ☎0722.716.604 contact@diamondkids.ro www.diamondkids.ro

349. **INCEARCA** cel mai bun masaj terapeutic si de relaxare, scapa de stres si de problemele zilnice, **150 L;** ☎0731.398.991/ 0751.770.600 www.sweettouch.ro

350. **INNA,** miniona, o doamna cu un caracter aparte, matura, mereu aceeasi, dar intotdeauna alfel, maseuza cu experienta ofer masaj terapeutic si de relaxare numai la domiciliul meu din zona Dorobanti, **100 L;** ☎0731.470.936

351. **IOANA,** noua in zona, iti pot oferi masaj de relaxare la domiciliul meu, poze reale, mai mai multe detalii la telefon, Militari, **50 L;** ☎0726.985.637

352. **IRINA,** masaj terapeutic, de intretinere si relaxare pe toata suprafata corpului efectuat pe masa de masaj. Detalii la tel, zona sos. Mihai Bravu, **70 L;** ☎0756.637.328

353. **IULIA,** 30 ani, ofer masaj de relaxare doar la domiciliul meu, zona Mall Vitan, **100 L;** ☎0754.982.598

354. **IULIA,** doamna, 30, ofer masaj de relaxare la domiciliul meu. Zona Vitan Mall, pentru detalii astept sa ma contactezi, **60 L;** ☎0731.642.658/ 0743.343.469

355. **IZABELA,** bruneta, cu bun simt, te astept pe tine domn serios sa iti ofer masaj de relaxare special, atenta la dorintele tale, pentru mai multe detalii, suna-ma, cer si ofer seriozitate, ma deplasez la hotel, **100 L;** ☎0736.254.039

356. **JESSICA** si Maya 28 brunete cu experienta atente la cerintele tale oferim servicii de calitate masaj de relaxare intr-o ambianta deosebita scapa de stresul zilnic alaturi de noi discretie si curatenie. Vitan, **100 L;** ☎0722.778.013/ 0762.172.634

357. **JESSICA,** 26 de ani, bruneta si Dyana, 30 ani, atente la cerintele tale, oferim servicii de calitate masaj de relaxare intr-o ambianta deosebita, scapa de stresul zilnic alaturi de noi discretie si curatenie, poze reale, **60 L;** ☎0722.778.013/ 0762.172.634

358. **KARINA,** domnisoara, poze recente din locatie, ofer masaj de relaxare, body, la mine in locatie, Unirii, pt. detalii despre servicii contactati-ma, **100 L;** ☎0729.797.498

359. **KINETOTERAPIE,** doamna calificata in arta relaxarii ofer servicii de masaj profesional (somatic, drenaj limfatic, reflexoterapie, anticelulitic) atat doamnelor cat si domnilor. Detin atestat. Zona Baba Novac. Nu sex, **70 L;** ☎0748.619.249

360. **KINETOTERAPIE-** soti nevazatori atestat, masaj: relaxare, anticelulitic, terapeutic, remodelare corporala, drenaj limfatic, sportiv, facial, reflexoterapie, 5+1, 80-100 L, **80 L;** ☎0747.404.435

361. **KRYNA,** 40 ani, noua, masaj terapeutic de relaxare ... pe toata suprafata corpului ... masaj, mai multe ... metrou, Iancul... ☎07...

362. **LA** tine s... masaj de intretin... terapeutic execut... masajului. De... ☎07...

363. **LA** tine s... masaj de rela... regret...

364. **LA** tine ... Andra, astep... hot... relaxare,tera... iti pot ofe...

365. **LA** ti... nisoara o... generosi, 1...

366. **LA** ti... terape...

367. **LA** tine sau ... terapeutic la domiciliul tau ... la ... **200 L;** ☎0728.713.007

361. **KRYNA,** 40 ani, noua, masaj terapeutic de relaxare si intretinere, pe toata suprafata corpului, efectuat pe masa de masaj, mai multe detalii la tel., zona metrou, Iancului, intersectie, **70 L;** ☎0756.232.065

362. **LA** tine sau hotel maseuza ofer masaj de intretinere, de relaxare, masaj terapeutic executat prin diferite tehnici ale masajului. Detalii la telefon, **150 L;** ☎0762.063.268

363. **LA** tine sau hotel ofer cel mai bun masaj de relaxare, suna-ma si nu vei regreta, ☎0762.323.474

364. **LA** tine sau la hotel buna, eu sunt Andra, astept sa ma chemi la tine sau la hotel pt un masaj de relaxare,terapeutic,erotic. mai multe detalii iti pot oferi la telefon, **400 L/ora;** ☎0721.996.477

365. **LA** tine sau la hotel tanara domnisoara ofer masaj de relaxare domnilor generosi, **150 L;** ☎0732.490.459 wwoorrkk88@gmail.com

366. **LA** tine sau la hotel, masaj cervical si terapeutic de buna calitate,! **350 L;** ☎0726.031.331

367. **LA** tine sau la hotel, masaj cervical si terapeutic la domiciliul tau sau la hotel, **200 L;** ☎0728.713.007

368. **LA** tine sau la hotel, masaj de relaxare si reflexoterapie la domiciliul tau sau la hotel, daca esti obosit si stresat, suna-ma. Calitatea ma defineste. Te astept, poze reale, **100 L;** ☎0762.735.094

369. **LA** tine sau la hotel, masaj terapeutic corporal, garantez pentru poze 100% reale, masaj de relaxare prin diferite tehnici ale masajului, pentru mai multe detalii despre servicii, suna-ma, speak english, **200 L/ora;** ☎0768.493.325

370. **LA** tine sau la hotel, ofer masaj de relaxare si sunt atenta la cerintele tale, vin la tine sau la hotel sa petrecem o ora de vis detalii la tel., **150 L;** ☎0721.876.878

371. **LA** tine sau la hotel, Raluca, masaj de relaxare tonifiere si intretinere corporala. Poze reale, daca esti interesat contacteaza-ma, i speak enghlish, **200 L;** ☎0768.930.911

372. **LA** tine sau la hotel. Ofer masaj de relaxare sau masaj terapeutic domnilor generosi si manierati, **150 L;** ☎0732.490.459

373. **LA** tine sau la hotel. Tanara domnisoara ofer masaj de relaxare sau masaj terapeutic domnilor generosi, **150 L;** ☎0736.835.022

374. **LA** tine, hotel, ofer masaj de profesionista relaxare, maseuza terapeutic, cervical, reflexoterapeutic, pt mai multe detalii contacteaza-ma, sunt o maseuza cu experienta, **150 L;** ☎0765.456.248

375. **LA** tine, la hotel, buna sunt Alina, o tanara foarte simpatica si atragatoare si ofer masaj de relaxare si refexoterapie.Suna-ma pt mai multe detalii, **150 L;** ☎0769.712.091

376. **LAURA,** 30 ani, atestat masaj terapeutic, sunt nou venita in zona Berceni, ca reper statia autobuz 313 Straduintei Cultural. Detalii suplimentare contacteaza-ma 150 lei ora 100 lei sedinta fara graba, **150 L/ora;** ☎0747.533.939

377. **LAURA,** bruneta, 1.72, 60 kg, 25 ani, frumoasa, curata, atenta cu tine, ofer masaj profesional de relaxare, mai multe detalii la tel., zona centrala, **150 L;** ☎0725.232.548

378. **LAURA,** doar la tine sau la hotel, ofer un excelent masaj de intretinere, masaj terapeutic de relaxare. Cer si ofer seriozitate maxima, detalii la tel., **250 L;** ☎0733.899.669

379. **LAURA,** masaj de relaxare pe tot corpul intr-un apartament curat si discret, **120 L/ora;** ☎0721.683.537

380. **LAURA,** matura 37 de ani, profesionista in masaj de relaxare, noua in zona, te astept la o sedinta de masaj, zona Dristor, **60 L;** ☎0722.990.821

381. **LAVINIA,** 19 ani, foarte simpatica si draguta, 1.70 m, noua in domeniu, ofer masaj terapeutic si de relaxare domnilor. Ma puteti contacta telefonic pt. detalii suplimentare, **100 L/ora;** ☎0726.519.364

382. **LAVINIA,** la mine domn serios sa-ti ofer cele mai bune servicii de masaj de relaxare, body cu creme si uleiuri parfumate, esti un domn caruia ii place atmosfera atunci suna-ma, nu iti va parea rau, **150 L;** ☎0721.989.083

383. **LILY,** ofer masaj terapeutic, de relaxare, domnilor manierati intr-un cadru discret. Daca stii sa apreciezi calitatea si bunul simt, astept sa ma contactezi, **50 L;** ☎0728.720.126

384. **LUCIANA,** ofer masaj terapeutic, relaxant, sportiv, la mine in locatie. Zona Tineretului, **150 L;** ☎0765.645.422

385. **MADALINA,** 30 de ani, masaj terapeutic, masaj relaxare corporala, la domiciliul meu. Detalii la telefon 10-20 locatie centrala, discretie, **100 L;** ☎0736.407.753

386. **MADALINA,** masaj terapeutic, masaj relaxare corporala, la domiciliul meu, discretie. Detalii la telefon, 10-20, **100 L;** ☎0736.407.753

387. **MAGDA,** iti ofer masaj de relaxare, terapeutic, in zona Calea Calarasi, **60 L;** ☎0769.328.029

388. **MAMA** si fiica, finute si dragute te asteptam sa te relaxezi cu un masaj de relaxare la patru maini cu uleiuri si creme speciale. Respectul si bunul simt ne caracterizeaza. Piata Muncii, **200 L;** ☎0723.733.144

389. **MARIANA** ofer masaj de relaxare. Te astept intr-o companie placuta pentru a scapa de stresul cotidian. Garantez revenirea, 47 de ani, Berceni; ☎0732.963.998

390. **MARIANA,** ofer masaj de relaxare, te astept intr-o companie placuta pentru a scapa de stresul cotidian, garantez revenirea, 47 ani, Berceni; ☎0761.904.816/ 0732.963.998

391. **MARINA,** 22 ani, 1,85 m, ma deplasez la tine acasa pentru masaj terapeutic, de relaxare si tonifiere. Rog seriozitate. I speak english, **200 L;** ☎0766.842.687

392. **MARY,** 38 ani, masaj terapeutic de relaxare si intretinere, pe toata suprafata corpului, efectuat pe masa de masaj, ...tel. zona metrou Iancului, **70 L;** ...2.172.425

...astian, satena, ...aj de relaxare ...ai multe poze ...youtube, astept ...6.908.699

...aguta, 1.67 m, ...au la tine, iti pot ...si de relaxare. ...regreta, poze ...**50 L/sedinta;** ...369

...astian parc, masaj ...anismului cu vietii ...lefonul tau, **70 L;** ...08.699

...a, ofera, domnilor ...apeutic, igiena, dis- ...rele 8-17, **50 L;** ...366.510

...Dana, 28 ani, 1.70, 60 ...anul Drumetului), 30 ...lei. Prog 12 - 20, **50 L/** ...322.288 ssweetpur- ...@yahoo.com

...dy, masaj de relaxare, ... intretinere corporala si masaj sportiv, la domiciliul meu, bruneta, 30 ani, Drumul Taberei, mai multe detalii la tel., **50 L;** ☎0768.578.692

392. **MARY,** 38 ani, masaj terapeutic de relaxare si intretinere, pe toata suprafata corpului, efectuat pe masa de masaj, detalii la tel., zona metrou Iancului, **70 L;** ☎0732.172.425

393. **MARY,** Kaufland Sebastian, satena, ochi verzi, 20 ani. Ofer masaj de relaxare la domiciliul meu. Pentru mai multe poze adaugati numarul meu pe youtube, astept tel tau, **70 L;** ☎0766.908.699

394. **MARYA,** bruneta draguta, 1.67 m, 59 kg, 29 ani, la mine sau la tine, iti pot oferi un masaj terapeutic si de relaxare. Cauta-ma si nu vei regreta, poze reale100%, Berceni, **50 L/sedinta;** ☎0763.683.369

395. **MARYANA,** Sebastian parc, masaj terapeutic benefic organismului cu imbunatatirea tonusului muscular, necesar vietii cotidiene, astept telefonul tau, **70 L;** ☎0766.908.699

396. **MASAJ** Ada, ofera, domnilor manierati, masaj terapeutic, igiena, discretie. Titan, orele 8-17, **50 L;** ☎0735.366.510

397. **MASAJ** body, Dana, 28 ani, 1.70, 60 kg, bruneta. Ofer masaj de relaxare (picioare+spate). Body masaj (ulei). Zona Drumul Taberei (Hanul Drumetului), 30 min/ 50 lei, 1h/100 lei. Prog 12 - 20, **50 L/ 30 min;** ☎0735.322.288 ssweetpurple90@yahoo.com

398. **MASAJ** body, masaj de relaxare, masaj terapeutic, intretinere corporala si masaj sportiv, la domiciliul meu, bruneta, 30 ani, Drumul Taberei, mai multe detalii la tel., **50 L;** ☎0768.578.692

399. **MASAJ** Bruneta, 30 ani, ofer masaj de relaxare la locatie, zona Berceni; **50 L;** ☎0722.476.427 aldea.maria@gmail.com online.ro

400. **MASAJ** corporal de relaxare, executat prin diferite tehnici ale masajului, uleiuri aromatice, mai multe detalii despre serviciile mele la tel., **150 L;** ☎0734.594.995

401. **MASAJ** corporal, de relaxare, 23 de ani, te invit la mine sa iti ofer masaj terapeutic si de relaxare in locatia mea, pt. mai multe detalii, suna-ma, **150 L;** ☎0764.729.623

402. **MASAJ** cu uleiuri aromate. Doamna matura slim te astept sa te rasfat cu un masaj relaxant pt. a te elibera de stresul acumulat, suna cu 30 min. inainte pt. programare, zona Moll Vitan, **150 L;** ☎0731.296.659

403. **MASAJ** de buna calitate tuturor persoanelor serioase. La cabinet Baba Novac, domiciliul clientului, hotel. Adrian; ☎0728.708.880

404. **MASAJ** de calitate la Noblesse Unic Private Massage & Spa din str. Leonida nr. 8, in centru, zona Petrom- Eminescu. Fotografii noi pe site. Masaj relaxare, body si oriental. Curat, frumos, multe maseuze, **170 L;** ☎0727.148.861 www.private-massage.ro

405. **MASAJ** de relaxare doamna 38 ani, ofer masaj de relaxare, masaj terapeutic plus alte surprize. Detalii complete la telefon, **50 L;** ☎0764.927.274/ 0764.927.274

406. **MASAJ** de relaxare doamna matura cu experienta efectuez masaj de relaxare si anticelulitic pt doamne si domni la domiciliul meu, pe masa de masaj, locatie pe Decebal, **70 L;** ☎0764.152.740

407. **MASAJ** de relaxare domnilor generosi. Detalii la telefon, **150 L;** ☎0731.852.923 popescuandra@yahoo.com

408. **MASAJ** de relaxare la domiciliul meu, bruneta stilata si cu bun simt, atenta la dorintele tale, te astept sa te rasfat cu un masaj de calitate intr-un cadru intim si discret. Detalii la tel. Tineretului, **50 L;** ☎0762.355.088

409. **MASAJ** de relaxare ofer pe tot corpul cu uleiuri si creme de buna calitate. La tine sau la hotel. Esti obosit si vrei sa te relaxezi, nu ezita sa ma suni, mai multe detalii la telefon, suna si nu vei regreta, **200 L;** ☎0723.825.710

410. **MASAJ** de relaxare pentru domni licentiati, dupa 14.00; ☎0742.778.635

411. **MASAJ** de relaxare si reflexoterapie la domiciliul tau sau la hotel, daca esti obosit si stresat, suna-ma. Calitatea ma defineste. Te astept, **100 L;** ☎0765.717.747

412. **MASAJ** de relaxare si terapeutic domnilor generosi, rog discretie, **150 L/ ora;** ☎0731.852.923 poppescuandra834@yahoo.com

413. **MASAJ** de relaxare si terapeutic intr-o ambianta placuta si igiena maxima si discretie, zona Piata Muncii, **100 L;** ☎0731.736.979

414. **MASAJ** de relaxare si terapeutic, detalii si programari la telefon Colentina, Tei, apropiere Facultatea de Constructii, noua in zona, **60 L;** ☎0762.866.406

415. **MASAJ** de relaxare si terapeutic, detalii si programari la telefon, Tei Colentina, Facultatea de Constructii, noua in zona, **60 L;** ☎0762.867.582

416. **MASAJ** de relaxare si tonifiere acasa la mine unde predomina linistea igiena si relaxarea. Alaturi de mine doamna matura sociabila, **200 L;** ☎0731.297.244

417. **MASAJ** de relaxare terapeutic, alunga starea de incordare si lasa-te rasfatat de un masaj pentru a-ti revigora simturile si relaxa mintea si corpul alaturi de maseuze cu experienta, **200 L;** ☎0748.942.190/ 0731.861.505 contact@theroyalhouse.ro www.theroyalhouse.ro

418. **MASAJ** de relaxare totala la domiciliul meu. Mai multe detalii la tel. Noua in zona. Drumul Taberei, **60 L;** ☎0760.071.641

419. **MASAJ** de relaxare, bruneta simpatica si draguta, iti ofer masaj de relaxare la domiciliul meu. Mai multe detalii la telefon, zona Tineretului. Valabil pentru domnii cu bun simt, **50 L;** ☎0768.375.260

420. **MASAJ** de relaxare, bruneta, ofer masaj de relaxare la domiciliul meu. Mai multe detalii la telefon, daca esti un domn manierat si generos, astept tel. tau, zona Tineretului, **50 L;** ☎0769.441.729

421. **MASAJ** de relaxare, doamna 40 ani, ofer masaj terapeutic, detalii complete la telefon, **120 L;** ☎0760.171.417

422. **MASAJ** de relaxare, domnisoara stilata si discreta, atenta la cerintele tale, te astept la mine in locatie sa scapi de stresul cotidian. Mai multe detalii la telefon. Zona Tineretului, **50 L;** ☎0732.299.069

423. **MASAJ** de relaxare, Elena, 32 de ani. Mai multe detalii la tel.; ☎0726.973.074

424. **MASAJ** de relaxare, esti stresat, te astept pentru a te destresa, buna, numele meu este Laura, am 23 de ani, platesc deranjul daca nu sunt fata din poze, **100 L;** ☎0732.286.118

425. **MASAJ** de relaxare, esti stresat. Ai nevoie de un masaj de relaxare si tonifiere. Te astept intr-o locatie discreta si usor de ajuns zona Dristor, **100 L;** ☎0761.973.132

426. **MASAJ** de relaxare, la tine sau la hotel, Ramona, studenta, 22 ani, te astept sa ma contactezi pentru mai multe detalii. I speak english, **150 L;** ☎0735.631.714

427. **MASAJ** de relaxare, Marilena, blonda, 47 ani, atragatoare si cu bun simt, rabdatoare cu tine masaj de calitate, curatenie si igiena ok, Berceni; ☎0763.664.061 ioanapopescumarieana@yahoo.com

428. **MASAJ** de relaxare, Marilena, blonda, draguta, 47 ani, ofer masaj de relaxare la mine, curatenie, discretie maxima, Berceni; ☎0763.664.061 ioanapopescumarieana@yahoo.com

429. **MASAJ** de relaxare, Marilena, matura, 47 ani, blonda, parul lung, ofer masaj de intretinere la mine, Berceni, curatenie, seriozitate, garantez revenirea, atenta cu tine; ☎0763.664.061 ioanapopescumarieana@yahoo.com

430. **MASAJ** de relaxare, tanara, 20 ani, te astept in locatia mea pentru un masaj de neuitat, liniste si discretie. Astept domni seriosi. Nu ezita sa ma contactezi. Poze reale. Drumul Taberei, **70 L;** ☎0737.636.140

431. **MASAJ** de relaxare, terapeutic si sportiv, efectuat pe masa de masaj curatenie, discretie, Bd. Burebista, **100 L;** ☎0733.427.572

432. **MASAJ** de relaxare, terapeutic, poze reale 100%, locatie curata, discretie totala, **100 L;** ☎0734.746.170

433. **MASAJ** de relaxare, transexuala blonda, deosebita, ofer masaj de relaxare in conditii ok, discretie si lux, pozele de pe site imi apartin, **150 L/ ora;** ☎0720.144.701

434. **MASAJ** de relaxare. Ana ma numesc, am 22 de ani. Mai multe detalii la tel. **50 L;** ☎0766.604.793

435. **MASAJ** de relaxare. Ana ma numesc, am 22 de ani. Mai multe detalii la tel., **50 L;** ☎0766.604.793

436. **MASAJ** de relaxare. Asistenta medicala, 48 ani, placuta, experienta in masaj corporal de relaxare, am locatie L-D, 12-20, dupa ora 20 deplasari la clienti si straini si cazati hotel, asigurare taxi, detalii telefon; ☎0728.654.764/ 0732.559.796

437. **MASAJ** de relaxare. Casatorit, ofer masaj gratuit si constant unui tip tot casatorit. Ymess: cristi_cristian200; cristi_cristian200@yahoo.com

438. **MASAJ** de relaxare. Daca te respecti alege cele mai bune servicii. Detalii la telefon. Zona Vitan, **150 L;** ☎0762.954.117 tania_corina00@yahoo.com

439. **MASAJ** de relaxare. Detalii la tel. Stadionul National. Parcare, **150 L/ ora;** ☎0769.391.254

440. **MASAJ** de relaxare. Sunt o fata sociabila si cu bun simt. Stiu sa te fac sa te simti bine si sa revii garantat. Ofer masaj special de relaxare cu uleiuri fine si parfumate, zona centrala, **250 L;** ☎0725.232.720

441. **MASAJ** de specialitate corporal, alunga grijile si problemele si rasfata-te cu un masaj profesional. Detalii la tel., poze reale, verificabile, seriozitate, discretie, **150 L/ora;** ☎0764.868.537

442. **MASAJ** Gina si Catalina, oferim masaj de relaxare si intretinere corporala, doar la noi, suna pt mai multe detalii, **100 L/ora;** ☎0762.329.867

443. **MASAJ** in conditii elegante pe Calea Vitan, poti alunga stresul si micile neplaceri cu un masaj atestat profesional, general, pe masa din foto, rasfat, relaxare si intretinere, nu sex, doar discretie si bun simnt, **120 L/ ora;** ☎0752.521.730

444. **MASAJ** iti pot oferi masaj terapeutic sau masaj de relaxare, la tine sau la hotel, **150 L;** ☎0721.632.245

445. **MASAJ** la 4 maini, daca esti stresat si obosit si doresti relaxare, doar un apel te desparte de 2 maseuze cu experienta in arta masajului. Locatie centrala, bld Unirii. Poze reale, ne deplasam si la hotel. I speak english, **200 L;** ☎0760.074.027 www.i.speakenglish.com

446. **MASAJ** la 4 maini. Daca esti stresat si obosit si doresti relaxare, doar un apel te desparte de 2 maseoze cu experienta in arta masajului. Locatie centrala, bld Unirii.Poze reale, ne deplasam si la hotel. I speak engllish, **200 L;** ☎0760.074.027

447. **MASAJ** la domiciliul meu. Corina, 20 de ani, mai multe detalii la telefon, Drumul Taberei, **70 L;** ☎0768.458.059

448. **MASAJ** la mine, tanara, 33 ani, experienta, atestat, ofer masaj de relaxare profesional, masaj terapeutic, masaj cervical, lombar, capilar, locatie centrala, discretie, conditii, foto reale din locatie, azi, **100 L;** ☎0732.937.889

449. **MASAJ** la mine, tine, hotel, Maya, 27 ani. Daca esti stresat sau obosit, iti ofer un masaj de relaxare cu cele mai bune creme si uleiuri. Iti ofer un rasfat pe cinste. Cu experienta in arta masajului, **60 L;** ☎0769.498.681 adyalexandra5@gmail.com

450. **MASAJ** Mikky, 19 ani, senzatie, ofer masaj terapeutic si de relaxare la domiciliul meu. Ambient placut, curat si discret. Rog deasemenea discretie si seriozitate. Pentru detalii suna-ma intre 09:00 si 20:00, **7 L;** ☎0735.324.211 mikkylove31@yahoo.ro

451. **MASAJ** prin presopunctura, tehnici de relaxare, diferite terapii, fara graba, 120 o ora, Octavian Goga. Casa de Pensii, **60 L;** ☎0761.804.075

452. **MASAJ** profesional de relaxare si intretinere executat de o doamna singura, draguta, finuta si educata intr-un ambient f. curat, intim si placut. Calea Victoriei langa Sala Palatului. Pana la ora 21, **70 L;** ☎0726.030.857

453. **MASAJ** profesional la mine acasa, 38 de ani, masaj terapeutic, lombar, cervical, capilar, tehnici psihoterapeutice, zona Dristor, Rm. Sarat, **60 L;** ☎0765.357.883

454. **MASAJ** profesional, ofer urmatoarele tipuri de masaj: terapeutic, anticelulitic, sportiv, relaxare si reflexogen. Masajul se face pe masa de masaj, **100 L;** ☎0740.784.519

455. **MASAJ** profesional. Doamna, 48 ani, placuta, cu experienta in masaj de relaxare si intretinere total, am locatie, L-D 12-20 dupa 20-02 deplasari la clienti si straini si cazati hotel asigurare taxi, detalii telefon; ☎0726.654.764/ 0727.566.229

456. **MASAJ** profesional. Experienta in domeniu 6 ani ani. Ofer relaxare, terapie ambient curat si placut. Fire primitoare, **80 L;** ☎0725.414.797/ 0760.466.511

457. **MASAJ** profesional. Maseuza, 8 ani experienta, ofer domnilor civilizati si manierati masaj profesional de relaxare, terapeutic si de intretinere, cervical si lombar, executat cu creme si uleiuri aromate, **200 L;** ☎0727.614.815

458. **MASAJ** relaxare somatic, cu uleiuri aromate. Vrei sa te destinzi putin, te astept sa te descarci de energiile negative si stres, acumulate de-a lungul zilei. Salon lux in vila, calitate, discretie, **100 L/ ora;** ☎0727.106.100/ 0785.333.303 blondymassage@yahoo.com www.blondymassage.ro

459. **MASAJ** Salonul SevenSins va asteapta intr-o atmosfera extraordinara alaturi de 7 fete fermecatoare. Locatie centrala, bar si cele mai bune maseuze. Va asteptam. Pentru mai multe detalii si programari, **200 L;** ☎0729.602.369/ 0758.436.187

460. **MASAJ** special de relaxare cu uleiuri fine si parfumate si alte surprize, zona centrala, **250 L;** ☎0725.232.720/ 0736.426.335

461. **MASAJ** terapeutic cel mai bun iti pot oferi cu creme de buna calitate si unele din cele mai bune. La tine sau la hotel. Mai multe detalii la telefon iti pot oferi. Suna si vei fi foarte multumit de servicii, **200 L/ora;** ☎0760.798.535

462. **MASAJ** terapeutic de relaxare si intretinere corporala realizat de o doamna matura, atenta la dorintele dvs., detalii la tel. Tineretului, Cantemir, Budapesta, Unirii, ac, **50 L;** ☎0729.873.170

463. **MASAJ** terapeutic de relaxare si intretinere corporala realizat de o doamna matura, atenta la dorintele dvs., va asteapta. Unirii, Cantemir. Tineretului, poze reale, **50 L;** ☎0732.998.470/ 0734.781.401

464. **MASAJ** terapeutic de relaxare si intretinere, reflexo, anticelulitic si remodelare. Drumul Taberei, Cristina, pret unic masaj 50 lei program 16-22, **50 L;** ☎0733.853.383

465. **MASAJ** terapeutic de relaxare tonifiere, cervical, la domiciliul meu, pr 11-20, zona Tineretului, **50 L;** ☎0720.323.461

466. **MASAJ** terapeutic de relaxare. Discretie maxima. Detalii la telefon, **150 L;** ☎0731.853.959 Aydaionescu@yahoo.com

467. **MASAJ** terapeutic la domiciliul meu. Diana, satena, 21 de ani, Drumul Taberei, mai multe detalii la telefon, **70 L;** ☎0760.988.805

468. **MASAJ** terapeutic si de relaxare numai la domiciliul meu. Pentru mai multe detalii si programari nu ezitati sa ma contactati. Zona Berceni, **50 L;** ☎0761.359.069

469. **MASAJ** terapeutic si de relaxare oferit de o doamna de 40 de ani. Igiena si curatenie. Dristor, non stop, **80 L;** ☎0727.085.897

470. **MASAJ** terapeutic si de relaxare, body masaj, centru de relaxare, ambient curat si placut, experienta in domeniu, **80 L;** ☎0723.768.737/ 0763.581.129

471. **MASAJ** terapeutic special, free bar, oferte jacuzzi, la noi sau hotel, pentru detalii si programari sunati, zona Decebal, **150 L;** ☎0731.398.991/ 0751.770.600 www.sweettouch.ro

472. **MASAJ** terapeutic, doamna discreta, roscata, 28 ani, atenta la cerintele tale, ofer masaj terapeutic la domiciliul meu. Ofer si cer seriozitate maxima, igiena garantata. Detalii suplimentare la telefon. Obor-Mosilor. 12-22, **120 L;** ☎0732.834.936

473. **MASAJ** terapeutic, domnisoara independenta ofer domnilor masaj terapeutic de calitate, in acelasi timp garantez realitatea pozelor, seriozitate si igiena maxima, locuiesc singura, locatie centrala, **100 L;** ☎0760.074.027 andreescucorina56@yahoo.com

474. **MASAJ** terapeutic, drenaj limfatic, presopunctura, reflexoterapie, anticelulitic, sportiv de relaxare, program 10.00 - 20.00, Iuliana; ☎0723.978.176

475. **MASAJ** terapeutic, kinetoterapie. Rog seriozitate; ☎0745.438.552

476. **MASAJ** terapeutic, la tine sau hotel, te astept sa ma contactezi pentru a putea sa iti ofer un deosebit masaj terapeutic si de relaxare care iti va alunga tot stresul acumulat. I speak english, **350 L;** ☎0720.369.960

477. **MASAJ** terapeutic, la tine sau la hotel, domnisoara bruneta sunt o fire sociabila, prietenoasa, dornica de noi experiente. Nu vei regreta clipele petrecute cu mine. I speak English, **150 L;** ☎0742.803.087

478. **MASAJ** terapeutic, momente unice, rasfat complet masaj de rexalare intr-un cadru discret si curat. Ofer si pretin seriozitate, zona Berceni capatul bd. Alexandru Obregia 200 h, **100 L/ sedinta;** ☎0752.871.741

479. **MASAJ** terapeutic, ofer masaj somatic, cu uleiuri aromate. vrei sa te destinzi putin? Te astept sa te descarci de energiile negative si stres, acumulate de-a lungul zilei. Salon lux, discretie, calitate, **100 L/ ora;** ☎0728.702.675/ 0766.238.084 excessmassage@yahoo.com www.excessmassage.ro

480. **MASAJ** terapeutic. Doamna matura si stilata, cu experienta ofer sedinte de masaj terapeutic si de relaxare. Mai multe detalii la telefon, **150 L;** ☎0723.818.019

481. **MASAJ** terapeutic. Doamna matura, 44 de ani, ofer masaj de relaxare. Ma adresez domnilor manierati. Ofer/ cer seriozitate. Pentru mai multe detalii, contactati-ma telefonic, **50 L;** ☎0764.738.593

482. **MASAJ** terapeutic. Esti obosit si stresat iti ofer masaj de relaxare, masaj cervical, intretinere corporala. Masajul se executa pe masa de masaj. Zona Zepter, **100 L;** ☎0721.394.261

483. **MASAJ** terapeutic. Roberta, blonda 22 de ani, ma deplasez la tine sau la hotel pentru un masaj terapeutic. Mai multe detalii la tel., speak english, **200 L;** ☎0768.944.949

484. **MASAJ** total la tine sau la hotel, noua pe site, invita-ma la tine pentru masaj de relaxare totala profesional, **150 L;** ☎0731.920.269

485. **MASAJ,** abilitate in arta masajului de relaxare, doamna matura, 41 ani, blonda poze reale, ofer masaj terapeutic, de relaxare la domiciliul meu. Mai multe detalii la telefon. Discretie, seriozitate. Laura. Mihai Bravu; ☎0726.803.363/ 0768.482.705

486. **MASAJ,** Bianca, 22 de ani, 1.72 m, ofer masaj de relaxare. La tine sau la hotel. Pentru detalii contacteaza-ma. Speak english, **200 L;** ☎0768.425.657

487. **MASAJ,** bruneta draguta, inalta 1.70 m, 57 kg, te invit la mine in locatie pentru a te rasfata cu un masaj de relaxare, body massage. Mai multe detalii la telefon. Valabil pt. domnii cu bun simt. Tineretului, **50 L;** ☎0721.696.024

488. **MASAJ,** bruneta finuta si discreta, ofer masaj de relaxare domnilor generosi si manierati, la domiciliul meu. Mai multe detalii la telefon, zona Tineretului, **50 L;** ☎0733.387.745

489. **MASAJ,** bruneta inalta, ofer masaj terapeutic, de relaxare, domnilor manierati intr-un cadru discret. Daca stii sa apreciezi calitatea si bunul simt, astept sa ma contactezi, Tineretului, **50 L;** ☎0768.561.242

490. **MASAJ,** bruneta reala, masaj corporal, garantez pentru poze. Am 21 de ani si te astept in locatia mea pentru un masaj de relaxare de calitate, pentru mai multe detalii, suna-ma, **150 L;** ☎0737.865.414

491. **MASAJ,** bruneta, 1,75, draguta si finuta, te astept sa iti ofer un masaj de cea mai buna, calitate, cu uleiuri aromate la domiciliu meu, zona Tineretului, **50 L;** ☎0720.323.461

492. **MASAJ,** bruneta, 27 de ani, fac masaj de relaxare la domiciliul meu. Daca apreciezi calitatea si bunul simt te astept cu drag. Zona Tineretului, **50 L;** ☎0764.217.611

493. **MASAJ,** bruneta, 30 ani, ofer masaj de relaxare la domiciliul meu, zona Piata Muncii, **100 L;** ☎0737.184.035

494. **MASAJ,** central, relaxare, terapeutic, body, terapie pentru trup si suflet, relaxare absoluta cu ulei cald si pietre vulcanice o multitudine de tehnici orientale. Vasile Lascar 35, Bucuresti, **85 L;** ☎0727.207.118/ 0728.578.444 www.l-amour.ro

495. **MASAJ,** Cristina, 27 ani, ofer masaj corporal de relaxare totala, fara graba, pentru mai multe detalii contacteaza-ma, Tineretului, **60 L;** ☎0763.604.701/ 0737.231.889

496. **MASAJ,** Diana, doamna matura, ofer masaj de relaxare, intr-un apartament curat si discret pe parcursul unei ore fara graba, **80 L/ ora;** ☎0724.448.220

497. **MASAJ,** doamna 33 ani, discreta si finuta ofer masaj de relaxare si terapeutic intr-o ambianta placuta, igiena maxima si discretie, zona Piata Muncii, **100 L;** ☎0737.674.418

498. **MASAJ,** doamna matura, atenta la dorintele tale, te asteapta sa vii la un masaj de relaxare. Noua in locatie. Poze reale, Tineretului, Cantemir, Unirea, **50 L;** ☎0720.985.386

499. **MASAJ,** doamna matura, stilata, atenta la dorintele tale iti ofer un masaj de relaxare de calitate, Cantemir, Budapesta, Tineretului, noua in zona, **50 L/ sedinta;** ☎0720.862.805

500. **MASAJ,** dupa atat de mult stres avem nevoie sa ne relaxam si cum altfel daca nu printr-o sedinta de masaj de relaxare. Sedintele se fac la domiciliul meu din Militari, **100 L;** ☎0760.964.432

501. **MASAJ,** Enya ma numesc, platesc deranjul daca nu sunt fata din poze. Execut masaj terapeutic de relaxare, mai multe detalii la tel., **50 L;** ☎0765.441.957

502. **MASAJ,** Georgiana, ofer masaj de relaxare, la domiciliul meu, locul perfect pentru tine, clipe de liniste, relaxare, absoluta si atmosfera, placuta, poze reale. Berceni Budimex, **50 L;** ☎0763.994.631

503. **MASAJ,** Gloria Massage te invita alaturi de cele 4 domnisoare ale noastre pentru a te rasfata intr-un massage, curatenia fetelor ne caracterizeaza, vila de lux, zona central foto reale, **150 L;** ☎0720.099.207/ 0720.099.247 reception@gloria-massage.ro www.gloria-massage.ro

504. **MASAJ,** Gloria Massage te invita sa te lasi rasfatat de una dintre cele 4 domnisoare, la un masaj de relaxare, body masaj special, discretie, free bar, intr o locatie de lux, zona centrala, foto reale **150 L;** ☎0720.099.207/ 0720.099.247 reception@gloria-massage.ro www.gloria-massage.ro

505. **MASAJ,** locatie centrala, foarte curata, locuiesc singura, 27 de ani, poze absolut reale, pun pret pe discretie si igiena, ofer masaj de relaxare, complet, ma adresez persoanelor cu bun simt, **100 L;** ☎0754.576.984

506. **MASAJ,** locuiesc singura, locatie curata, centrala, parcare, ac, ofer momente de relaxare, sunt o prezenta placuta, sociabila, pun pret pe igiena si discretie, te asigur de seriozitate si ca nu pierzi timpul, **200 L;** ☎0723.709.205

507. **MASAJ,** Mariana ofer masaj de relaxare la domiciliul meu, locul perfect pentru tine, clipe de liniste absoluta si atmosfera placuta, Berceni, 47 ani; ☎0735.830.791

508. **MASAJ,** maseuza tanara, te invit la domiciliul meu pentru masaj terapeutic, de relaxare, discretie, pentru mai multe detalii, contacteaza-ma, **100 L;** ☎0731.159.609

509. **MASAJ,** Monica, 22 de ani, 1.70, ma deplasez la tine sau la hotel pentru un masaj de relaxare, suna-ma, detalii la tel., speak english, **200 L;** ☎0764.188.232

510. **MASAJ,** noua pe site, ofer masaj terapeutic cervical si de relaxare. Poze reale, locatie centrala. Mai multe detalii la telefon, **50 L;** ☎0737.801.187

511. **MASAJ,** noutate in Bucuresti rond Alba Iulia, la mine, masaj de relaxare, terapeutic, pozele sunt reale, te astept, **100 L;** ☎0732.579.505

512. **MASAJ,** ofer diverse tipuri de masaj domnilor generosi. La tine sau la hotel, **150 L;** ☎0721.632.245

513. **MASAJ,** ofer masaj la domiciliul meu din Baba Novac, **100 L;** ☎0724.054.721

514. **MASAJ,** oferim o sedinta de masaj completa cu un masaj de relaxare realizat de 2 doamne dragute cu experienta, atente la dorintele tale, zona Tineretului, Cantemir, Budapesta, Unirii, ac, **100 L;** ☎0731.847.702/ 0721.733.088

515. **MASAJ,** oferim o sedinta de masaj de relaxare realizat de 2 doamne dragute cu experienta, atente la dorintele tale, zona Tineretului, Cantemir, Budapesta, Unirii, ac, program 11-20, **100 L;** ☎0729.402.665

516. **MASAJ,** poze reale, locuiesc singura, 27 ani, zona centrala, ofer masaj complet, garantez igiena si seriozitate, sunt o persoana sociabila, educata, ma adresez persoanelor cu bun simt, nu raspund la privat, **100 L;** ☎0723.701.076

517. **MASAJ,** prestez masaj de relaxare, intretinere corporala generala, masaj suedez si reflexoterapie; ☎0728.792.453

518. **MASAJ,** rond Alba Iulia, bruneta miniona, 25 ani, ofer masaj de relaxare, 100 lei 30 min. 150 ora total, mai multe detalii la telefon, poze reale, **100 L;** ☎0763.108.193

519. **MASAJ,** roscata, 26 de ani, o fire placuta, calma si rabdatoare, ofer masaj de relaxare si terapeutic domnilor. Cer si ofer seriozitate/ discretie. Pentru mai multe detalii contactati-ma telefonic, Decebal, **100 L;** ☎0763.729.344

520. **MASAJ,** Salonul SevenSins va asteapta intr-o atmosfera extraordinara alaturi de 5 fete fermecatoare. Locatie centrala, bar si cele mai bune maseuze. Va asteptam. Pentru mai multe detalii si programari, **200 L;** ☎0729.602.369/ 0758.436.187

521. **MASAJ,** uneori dupa atat de mult stres avem nevoie sa ne relaxam si cum altfel daca nu printr-o sedinta de masaj de relaxare si/ sau terapeutic. Sedintele se fac la domiciliul meu din Baba Novac, **100 L;** ☎0731.765.247

522. **MASAJ,** vrei o sedinta de masaj de relaxare, suna-ma mai multe detalii la tel., ma deplasez la tine sau la hotel, suna-ma si te vei relaxa, poze reale, speak english, nu te grabesc, servicii de calitate, **200 L;** ☎0740.959.409

523. **MASAJ.** Doar Cu Le Petite Massage poti avea gratuit masajul tau la birou.Ce ne face diferiti este experienta dobandita in hotelurile de lux din strainatate. Garantam starea de bine si multe surprize, **15 L;** ☎0735.149.816/ 0769.259.739 rca_pfa@yahoo.com

524. **MASAJUL** poate relaxa cu siguranta, pe oricine. Poti explora toate beneficiile acestuia in compania mea. Ofer atat masaj de relaxare, cat si terapeutic, dar pentru mai multe detalii astept telefonul tau, **100 L;** ☎0736.674.940

525. **MASEUZA** blonda cu experienta, ofer masaj de relaxare profesional pe tot corpul discretie maxima, locatie curata, mai multe detalii la telefon, zona Calea Mosilor aproape Obor, Colentina, **100 L;** ☎0748.782.236

526. **MASEUZA** bruneta, reala-te pot astepta ca in fotografii 1.70/ 58kg/26 ani. Sunt civilizata, tin foarte mult la igiena si ofer d-nilor masaj de relaxare si tonifiere. Locuiesc pe M. Bravu/ loc parcare/fara portar, discret, **100 L;** ☎0734.130.636 rog_seriozitate@yahoo.com

PRESTĂRI SERVICII

527. **MASEUZA** Cristina, ofer masaj terapeutic, masaj de relaxare, masaj de intretinere, zona Universitate langa Biserica Italiana, detalii la telefon, **100 L/sedinta;** ☎0754.463.609/ 0732.298.124

528. **MASEUZA** cu o vasta experienta in domeniu, cu o locatie de lux, te astept pentru a-ti destinde trupul si sufletul. Iti pot oferi un masaj terapeutic timp de o ora, astept programarea ta, **100 L;** ☎0737.080.733

529. **MASEUZA** tanara, te astept pentru a te destinde si binedispune cu un masaj de relaxare, zona Piata Muncii, **100 L;** ☎0765.282.172

530. **MASEUZA,** 20 de ani, maseuza inalta si supla, ofer masaj de relaxare domnilor care sunt stresati si vor putin relax. Titan, Auchan, **60 L;** ☎0721.964.205

531. **MASEUZA,** ai nevoie de un masaj terapeutic si de relaxare, eu pot fi alegerea perfecta la domiciliul tau sau hotel, mai multe detalii la telefon, **200 L;** ☎0731.873.618

532. **MASEUZA,** Cristina, 22 ani, bruneta, vesela, rabdatoare, vin la domiciliu pt. masaj terapeutic, tonifiere si relaxare. Detalii la tel. Call me, **200 L;** ☎0760.332.476

533. **MASEUZA,** discreta, sociabila si cu bun simt, execut masaj de relaxare, body, terapeutic la domiciliul meu sau deplasari in zone centrale si hotel. Locatie: Bd. Decebal, **100 L;** ☎0733.195.275 anne.marie842@yahoo.com

534. **MASEUZA,** doamna draguta cu experienta, ofer masaj terapeutic si de relaxare cu multe surprize la domiciliul meu, detalii la telefon, Tineretului, Cantemir. Budapesta, Unirii, ac, program 11-20, **50 L/ sedinta;** ☎0729.873.622

535. **MASEUZA,** doamna draguta, 35 ani, ofer masaj de relaxare la domiciliul meu. Dristor 2, **50 L;** ☎0765.299.288

536. **MASEUZA,** doamna matura, fost cadru sanitar, ofer masaj de relaxare de profesie reflexo terapie, deblocare cervicala, tonifierea musculaturii cu inflarosu, astept domni generosi, ofer si cer seriozitate. Mosilor, **100 L;** ☎0768.848.053

537. **MASEUZA,** esti stresat si obosit, satul de rutina zilnica eu pot fi alegerea ta pentru un masaj terapeutic si de relaxare, la tine sau hotel, **200 L;** ☎0763.899.955

538. **MASEUZA,** matura, 45 de ani, te astept la mine pentru un masaj de relaxare sau terapeutic. Piata Romana, **40 L;** ☎0768.158.948

539. **MASEUZA,** ofer masaj de relaxare la domiciliul meu. Mai multe detalii la tel. Drumul Taberei, **60 L;** ☎0730.492.880

540. **MASEUZA.** Buna numele meu este Denisa am 21 de ani te astept la mine in apartament zona Dristor, sunt singura in apartament, **150 L;** ☎0734.426.146 geo_17_samir@yahoo.com www.anuntul.ro

541. **MASEUZE,** salonul nostru este locul potrivit pentru momentele tale de placere. O ambianta placuta si deosebita, intr-un decor de exceptie si domnisoare pe masura. Pentru rasfat contacteaza-ne, **200 L;** ☎0730.998.921/ 0760.417.819

542. **MERITI** cel mai bun masaj de relaxare, incearca, scapa de stres si de problemele zilnice. Pentru mai multe detalii si programari sunati, zona centrala, **150 L;** ☎0736.426.278/ 0725.232.548 fete.reale@yahoo.com

543. **MIHAELA,** frumoasa, licentiata, dezinhibata, ofer masaj de relaxare si reflexogen domnilor si cuplurilor manierate. Detin masa de masaj. Zona centrala. 300 h sau 400 cuplu sau 1h+30min., **300 L;** ☎0733.782.431

544. **MIKY,** bruneta, 20 ani, te astept in compania mea intr-o locatie curata si discreta pt. a iti oferi masaj de relaxare. Pt. mai multe detalii suna-ma, **60 L;** ☎0763.679.744

545. **MILITARI,** doamna roscata, ofer servicii profesionale de masaj pentru relaxare si intretinere corporala la domiciliul meu, igiena, discretie, seriozitate, **60 L;** ☎0760.892.433

546. **MILITARI,** Gorjului, noua in zona, ma numesc Alexandra, iti pot oferi masaj de relaxare, mai multe detalii la telefon, program 09:00-21:00, **50 L;** ☎0751.680.995

547. **MIRELA,** 35 ani, ofer masaj terapeutic si relaxare la domiciliul meu. Mai multe detalii la tel. Pret 50/ 100, **100 L;** ☎0747.976.781

548. **MIRELA,** cosmeticiana profesionista, ofer servicii de cosmetica si masaj general, mai multe detalii la telefon. Drumul Taberei, 09:00- 21:00, 50 L/ 30 min, 100 L/h; ☎0745.028.362

549. **MIRELA,** masaj de relaxare. Esti stresat, obosit si inecat in rutina zilnica. Te invit intr-un ambient placut. Detalii suplimentare la telefon. Titan, Trapezului, **60 L;** ☎0736.549.922

550. **MONA,** tanara 20 de ani, educata, 50 kg, 1.70 inaltime, ofer masaj de relaxare domnilor generosi, manierati si cu bun simt, **150 L;** ☎0731.266.299 monimonika@yahoo.ro

551. **MONICA** Buna, astept toti domnii cu bun simt la mine la mine in locatie pentru a va oferii masaj de relaxare, mai multe detalii telefonic. Locatie centrala, **100 L;** ☎0733.522.235 monica_chivu89@yahoo.com

552. **MONICA,** 26 ani, bruneta inalta, ofer masaj terapeutic, de relaxare, body masaj, domnilor manierati intr-un cadru discret. Daca stii sa apreciezi calitatea si bunul simt, astept sa ma contactezi, **200 L/ora;** ☎0725.610.693

553. **MONICA,** 35 ani, discreta si delicata, noua in domeniu si putin timida, ofer masaj de relaxare si terapeutic domnilor amabili. Detalii suplimentare telefonic, foto reale, **100 L/ ora;** ☎0723.708.310

554. **MONICA,** doamna draguta, 43 ani, ofer masaj relaxare, seriozitate, Sos. Pantelimon, Cimitirul Armenesc, **60 L;** ☎0726.566.223

555. **MONICA,** matura, 30 ani, par lung, blonda, vesela, rabdatoare, vin la domiciliu pt. masaj terapeutic, tonifiere si relaxare. Detalii la tel. Call me, **200 L;** ☎0764.283.685

556. **MONICA,** ofer masaj de intretinere corporala la domiciliul meu, locatie discreta, locuiesc singura, **250 L;** ☎0731.913.004

557. **MONICA,** sunt o doamna de 43 ani, bruneta, 1.75 m, 65 kg, sunt in zona Universitate, singura, ofer masaj de relaxare si tonifiere la domiciliul meu. Seriozitate maxima, relatii la tel., **120 L;** ☎0726.525.218

558. **NATASHA,** te astept la mine in locatia de pe Calea Calarasi pentru o ora de relaxare totala prin tehnicile masajului terapeutic, **70 L;** ☎0762.389.042

559. **NELY,** 35 ani, doamna simpatica, deschisa si sociabila ofer servicii de masaj terapeutic in locatie discreta si curata, program non stop, zona Octavian Goga, **50 L;** ☎0764.715.327

560. **NEMTOAICA,** blonda, tanara, 28 ani, inalta 1.78 m, 55 kg, curata si discreta, ofer masaj total de calitate la mine, zona Vitan, **100 L;** ☎0765.763.308

561. **NICOL,** ofer masaj terapeutic si de relaxare la domiciliul meu. Sos. Giurgiului sector 4. Mai multe detalii la tel. Nu raspund la nr. private sau sms, **100 L;** ☎0784.687.338

562. **NIRVANA** Masaj, te asteptam sa te lasi rasfatat de mainile frumoaselor noastre maseuze care iti vor oferi un masaj ce iti va revigora mintea si corpul.Te asteptam intr-o locatie discreta si selecta in Cotroceni, **150 L;** ☎0721.904.419/ 0764.585.331 nirvanasalon25@yahoo.com www.nirvanamasaj.ro

563. **NOUA** in zona, bruneta graviduta, 25 ani, ofer masaj de relaxare domnilor generosi. Igiena si discretie, Drumul Taberei, **150 L;** ☎0766.513.867

564. **NOUA** pe site, masaj corporal de relaxare, ofer masaj terapeutic la domiciliul meu. Ofer si cer seriozitate maxima, igiena garantata. Detalii suplimentare la telefon, **150 L;** ☎0767.875.121

565. **NOUA** pe site. Sunt Ana, va astept la mine sa va ofer un masaj de relaxare fara graba, pozele imi apartin 100% facute in locatie, **50 L;** ☎0727.427.787

566. **OFER** masaj de relaxare complet, cosmetica. Programari intre orele 11-19. Nu raspund la numere private, **50 L;** ☎0732.874.663

567. **OFER** masaj de relaxare si terapeutic doar la tine sau la hotel. Mai multe detalii la telefon, **150 L/h;** ☎0765.777.331 deeyutza95@yahoo.com

568. **OFER** masaj de relaxare si terapeutic, cu uleiuri de cea mai buna calitate, la domiciliul meu. Cer si ofer discretie si seriozitate, pentru mai multe detalii contacteaza-ma, **70 L;** ☎0761.277.724

569. **OFER** masaj de relaxare si terapeutic. Te invit intr-o locatie speciala, de neuitat, astept sa iti faci o programare, **250 L;** ☎0732.058.469

570. **OFER** masaj terapeutic la locatia mea, detalii la telefon, Timpuri Noi, **70 L;** ☎0767.878.662

571. **OFER** masaj terapeutic, detalii la telefon, locatie centrala, **70 L;** ☎0730.433.121/ 0760.858.387

572. **OFER** o sedinta completa de masaj terapeutic cu bambus si pietre vulcanice. Mai multe detalii le putem discuta la telefon. Zona Dorobanti, **250 L/ora;** ☎0732.873.751

573. **OFER** relaxare si destindere, intr-un ambient placut si curat, printr-un masaj terapeutic efectuat prin diferite tehnici ale masajului. Mai multe detalii la telefon. Discretie, **250 L;** ☎0737.326.379

574. **PARC** Sebastian, masaj terapeutic, masaj profesional, masaj cervical, intretinere corporala, cu experienta, mai multe detalii la tel., **50 L;** ☎0762.664.399

575. **PERSONAL** Angajam femeie la vase, bucatarie, rog seriozitate, oferim, seriozitate, carte de munca, iar pentru mai multe informatii va asteptam la interviu; ☎0724.125.925

576. **PETRECERE** privata. Organizam petrecere privata, inv. din Rusia. Locatie discreta (vila) dispune de piscina acoperita, sauna, jacuzzi. Program de zi 13-19. Prog. de noapte 21-06 dimineata. Rez. se fac pana la ora 19, **300 L;** ☎0762.969.052

577. **PIATA** Muncii, bruneta, frumoasa ofer masaj terapeutic si de relaxare, mai multe detalii la tel., **50 L;** ☎0757.271.316

578. **PIATA** Muncii, bruneta, frumoasa, ofer masaj terapeutic si de relaxare, mai multe detalii la tel., **40 L;** ☎0748.346.750

579. **PIATA** Muncii. Tanara draguta ofer masaj terapeutic si relaxant. Mai multe detalii la tel., **30 L;** ☎0723.467.014

580. **PIATA** Progresul, doamna 55 ani ofera masaj relaxare, persoanelor de varsta apropiata; ☎0730.515.750

581. **PIATA** Unirii, vrei sa te relaxezi in cadrul unui masaj al unei domnisoare tinere, stilate si cu bun simt te astept. Foto reale central, **100 L;** ☎0765.168.059

582. **POZE** 100% reale, masaj profesional la domiciliul tau sau al meu in zona Aviatiei, Herastrau, Pipera, Voluntari, Dorobanti, Baneasa etc., poze reale, bruneta inalta, 1.80 m, **100 €/ora;** ☎0768.296.179 http://alexa-model.escortbook.com

583. **POZE** reale, noua pe site ofer masaj de relaxare. Mai multe detalii despre servicii la telefon. Daca apreciezi calitatea si bunul simt nu ezita sa ma suni, **50 L;** ☎0732.448.560

584. **POZE** reale. Noua in zona metrou Dristor, ofer servicii de masaj de relaxare la domiciliul meu, 1.69 m, 50 kg, par negru, ochii verzi, te astept cu drag, **50 L;** ☎0762.949.111

585. **PUSTOAICA** 19 anisori, blonda, ofer masaj de relaxare, locatie curata, Decebal **80 L;** ☎0736.026.395

586. **RAISA,** 32 de ani, maseuza experta si cu mult bun simt. Ofer un masaj de neuitat. Nu vei fi dezamagit. Titan, Auchan, **60 L;** ☎0733.723.325

587. **RALUCA,** 23, 1.80 Ofer servicii de masaj de relaxare si tonifiere pentru mai multe detalii nu ezita sa ma suni. Mihai Bravu, **70 L;** ☎0764.755.067

588. **RALUCA,** noua pe site, 22 ani, maseuza tanara te invit la domiciliul meu pentru masaj terapeutic, de relaxare. Prosoape curate, discretie, pentru mai multe detalii contacteaza-ma. Calea Mosilor aproape Obor, **70 L;** ☎0737.158.334

589. **RALUCA,** rond Alba Iulia, te astept la mine pentru a te rasfata cu un masaj de calitate, pozele reale garantat, discretie, locatie lux, pentru detalii call me, **100 L;** ☎0768.930.911

590. **RALUKA,** masaj corporal, garantez pentru poze 100 % reale, masaj de relaxare prin diferite tehnici ale masajului, uleiuri aromatice si un ambient placut, pentru mai multe detalii despre servicii, suna-ma, **150 L;** ☎0767.875.046

591. **RALUKA,** masaj, poate relaxa cu siguranta pe oricine. Poti explora toate beneficiile acestuia in compania mea. Ofer atat masaj de relaxare cat si terapeutic dar pentru mai multe detalii astept telefonul tau, **150 L/ora;** ☎0721.914.771

592. **RAMONA,** 28 ani, tanara cu experienta, ofer masaj de relaxare, terapeutic si cervical, pt. mai multe detalii suna-ma. Militari, Valea Lunga, **60 L;** ☎0737.541.677

593. **RAMONA,** masaj corporal de relaxare, 24 de ani, iti ofer masaj terapeutic si de relaxare la hotel sau la tine pt mai multe detalii, suna-ma, **100 L;** ☎0765.470.506

594. **RAMONA,** masaj de relaxare la tine sau la hotel, sunt o fata draguta, mai multe detalii la tel., **150 L;** ☎0723.029.328

595. **RASFAT,** noua in domeniu, 19 ani, ofer masaj de relaxare de toate tipurile, locatie centrala si discreta, poze reale, recente, **50 L;** ☎0737.801.187

596. **RASFAT-TE** cu cel mai bun masaj terapeutic si de relaxare. Pentru detalii si programari sunati, zona centrala, **150 L;** ☎0736.427.476/ 0725.232.700 fete.reale@yahoo.com

597. **REBEKA,** 28 ani, 168, 50 kg, cu mult bun simt, ofer masaj de relaxare si tonifiere, Militari, Ghirlandei, **60 L;** ☎0720.909.623

598. **REBEKA,** masaj terapeutic si de relaxare intr-o locatie discreta si curata, nu ezita, mai multe detalii la nr. afisat. Piata Alba Iulia, foto reale, **300 L;** ☎0721.197.188

599. **REFLEXO** -hirudo terapie la domiciliul dvs., profesor terapeut, ajutor, studii specialitate, identificare afectiuni, prevenire internari, **50 L;** ☎0763.765.567

600. **REFLEXO** anticelulitic cu bete de bambus, relaxare, ventuze, reflexoterapie; ☎0721.148.627/ 0741.136.818

601. **RELAXARE** totala, masaj cu creme si uleiuri parfumate, detalii la tel., poze reale, zona Unirii, Zepter, ma deplasaz si la hotel, **150 L;** ☎0761.636.732 barbuandreea50@yahoo.com

602. **RELAXARE** totala, masaj cu creme si uleiuri parfumate, detalii la tel., poze reale, zona Unirii, Zepter, ma deplasaz si la hotel, **60 L;** ☎0732.217.957

603. **RITA** 38 ani, masaj terapeutic de relaxare si intretinere, pe toata suprafata corpului, efectuat pe masa de masaj, detalii la tel., zona metrou Iancului, **70 L;** ☎0751.996.381

604. **ROBERTA,** 33 de ani, ofer masaj terapeutic si de relaxare la domiciliul meu. Mai multe detalii la telefon, zona Coposu, **250 L;** ☎0737.882.718

605. **ROBERTA,** bruneta, cu bun simt, te astept pe tine domn serios sa iti ofer masaj de relaxare special, atenta la dorintele tale, pentru mai multe detalii, suna-ma, cer si ofer seriozitate, ma deplasez la hotel, **100 L;** ☎0731.920.018

606. **ROND** Alba Iulia, super oferta 100 lei 30 mini 150 ora. Masaj de relaxare poze reale, garantez platesc deranjul daca nu sunt fata din poze, **100 L;** ☎0722.990.657

607. **ROND** Alba Iulia. Buna numele meu este Monica, am 23 de ani si iti pot oferi masaj de relaxare, body masaj. Suna-ma pentru detalii, poze reale, garantez, **150 L;** ☎0731.742.430

608. **ROSCATA** maseuza, te astept la domiciliul meu curat pentru un masaj cum nu ai mai facut pana acum sunt reala si negrabita, ofer discretie si intimitate, **150 L;** ☎0757.603.959

609. **ROSCATA,** 35 de ani, ofer masaj terapeutic, masaj de relaxare si intretinere corporala, detalii la telefon, zona Drumul Taberei, **100 L;** ☎0769.218.089

610. **ROSCATA,** ofer masaj de relaxare la domiciliul meu. Mai multe detalii la tel. Poze reale. Drumul Taberei, **60 L;** ☎0762.740.984

611. **ROXANA,** 33 ani, dornica de aventura, stilata si foarte eleganta ofer masaj de relaxare la domiciliul meu, domnilor seriosi discretie si igiena, zona Unirii, **300 L/ ora;** ☎0727.208.524

612. **ROXY** si Nicole, oferim masaj de relaxare, de cea mai buna calitate, poze reale, contacteaza-ne pt mai multe detalii, **50 L;** ☎0762.545.372

613. **ROXY** si Nicole, platesc deranjul daca nu sant eu in poze. Ofer masaj de relaxare, de cea mai buna calitate, contacteaza-ma pentru mai multe detalii. Locatie centrala. Program 20:00- 05:00, **50 L;** ☎0762.545.372

614. **ROXY,** masaj total pt tine, roscata, 18 ani, 1.70 m, 55 kg, zona parc Carol la mine, la tine, hotel, ofer cel mai bun masaj de relaxare, pt. domnii manierati si cu bun gust, pt mai multe detalii contacteaza-ma, **200 L;** ☎0763.187.744

615. **RUSOAICA** reala, zvetlana, doamna matura, 35 ani, profesionista in arta masajului de relaxare, terapeutic si cervical, suna-ma si nu vei regreta. Speak english, italian, **100 L/ ora;** ☎0721.788.074

616. **SALON** SevenSins va invita in locatia de lux pentru a va oferii alaturi de cele 7 maseuze momente de rasfat si relaxare intocmai pe gustul tau, **200 L;** ☎0729.602.369/ 0758.436.187

617. **SANDRA,** 25 de ani. Rasfata-te cu un masaj de calitate alaturi de mine, intr-o locatie selecta din zona Muncii. Cer si ofer discretie si seriozitate. Poze reale, **300 L;** ☎0733.284.931

618. **SATENA** supla, ofer masaj de relaxare, zona Universitate, **100 L;** ☎0732.934.185

619. **SATENA,** 23 de ani, ofer masaj de relaxare, te astept intr-o armonie placuta, igiena si discretie, mai multe detalii la tel, Militari, Iuliu Maniu, **60 L;** ☎0762.996.054

620. **SIMONA** REALA100 % locuiesc singura, 23 ani, zona centrala, ofer masaj de relaxare, garantez igiena si seriozitate, sunt o persoana sociabila, educata, ma adresez persoanelor cu bun simt, **150 L;** ☎0769.308.964

621. **SIMONA,** masaj de relaxare. Esti stresat, obosit si inecat in rutina zilnica. Te invit intr-un ambient placut. Detalii suplimentare la telefon. Titan, Trapezului, **60 L;** ☎0732.721.047

622. **SIMONA,** sunt noua in zona, sunt bruneta, 20 ani, 1,70, 50 kg si ofer masaj terapeutic si de relaxare int-o locatie de lux, discretie si igiena. Rond Alba Iulia, caut maseuza cu sau fara experienta, **70 L;** ☎0732.579.991

623. **SINGURICA,** ofer masaj de calitate domnilor generosi si cu bun simt, rog seriozitate, garantez revenirea, sunt frumoasa, rafinata, manierata, garatez serviciile mele, totale, Octavian Goga, langa Casa de Pensii, **70 L;** ☎0765.526.844

624. **SONIA,** ofer masaj de relaxare la domiciliul meu sau la hotel te astept intr-un ambient placut poze reale, zona rond Alba Iulia, **100 L;** ☎0735.119.394

625. **SONIA,** ofer masaj de relaxare la domiciliul meu sau la hotel te astept intr-un ambient placut poze reale, zona rond Alba Iulia, **100 L;** ☎0735.119.394

626. **SONIA,** ofer masaj de relaxare la domiciliul meu sau la hotel. Te astept intr-un ambient placut, poze reale, rond Alba Iulia, **100 L;** ☎0733.119.394

627. **STUDENTA** noua pe site, poze reale, 19 ani ofer masaj de relaxare intr-un cadru curat si discret. Vino pentru relaxare totala si rasfat maxim. Locatie centrala, 100 L ora, **50 L;** ☎0732.773.965

628. **STUDENTA,** iti pot oferi un masaj terapeutic si de relaxare, prin diferite tehnici, intr-un ambient special creat pentru tine, unde mirosul diferitelor uleiuri aromatice te poate destinde, **150 L;** ☎0727.684.885

629. **SUNT** noua in zona. Blonda selectiva ofer masaj terapeutic domnilor manierati, zona Dr. Taberei, locuiesc singura, **200 L;** ☎0720.350.035

630. **SUNT** noua pe site. Ma numesc Beatrice, am 18 ani, 1.70 m, 50 kg si ofer masaj de relaxare intr-un cadru discret si locatie de lux. Poze reale. Rond Alba Iulia, **100 L;** ☎0720.107.472

631. **SUNT** noua pe site. Ma numesc Beatrice, am 18 ani, 1.70 m, 50 kg si ofer masaj de relaxare intr-un cadru discret si locatie de lux. Poze reale. Rond Alba Iulia, **100 L;** ☎0757.603.959

632. **SUNT** noua pe site. Poze reale in locatie, masaj corporal de relaxare, 23 de ani, atenta la cerintele tale. Ofer si cer seriozitate maxima, igiena garantata. Detalii suplimentare la telefon, **50 L;** ☎0767.541.582

633. **SUNT** noua, am 21 de ani, ofer masaj de relaxare si body, pt mai multe detalii sunati. Militari, Iuliu Maniu, **60 L;** ☎0767.220.885

634. **SUNT** singura. Masaj de relaxare, cervical, intretinere, locatie curata, nu raspund la nr. privat, nu ma grabesc, **120 L;** ☎0762.773.889

635. **SUNT** singura. Masaj de relaxare, cervical, intretinere, locatie curata, nu raspund la nr. privat, nu ma grabesc, **120 L;** ☎0762.773.889

636. **SUNT** una dintre putinele maseuze care au poze reale, asta pentru ca te respect pe tine, domn finut si elegant, si iti fac pe plac asteptandu-te in locatia mea sa te relaxez cu diferite tehnici de masaj, **150 L;** ☎0748.932.782 ionitamirunamaria@yahoo.com

637. **SUNT** una dintre putinele maseuze care au poze reale, asta pentru ca te respect pe tine, domn finut si elegant, si iti fac pe plac asteptandu-te in locatia mea sa te relaxez cu diferite tehnici de masaj, **300 L;** ☎0761.754.210 ionitamirunamaria@yahoo.com

638. **TANAR** atent, curat, epilat, 30, 1.80 m, 75 kg, ofer masaj de relaxare doamnelor, domnisoarelor, la tine sau la hotel, igiena si discretie maxima, exclus barbati. Mai multe detalii la telefon, 10-22, **40 L;** ☎0731.738.277

639. **TANARA** ofer masaj de relaxare sau masaj terapeutic domnilor generosi, **150 L;** ☎0760.023.841

640. **TANARA,** 28 ani, bruneta, 1,70, 50 kg, calma, rabdatoare, sunt o fire placuta si cu experienta in masajul de relaxare si tonifiere te astept sa te rasfat, Militari Ghirlandei, **60 L;** ☎0724.367.078

641. **TANARA,** ofera o ora de relaxare prin masaj complex, un adevarat rasfat, un antistress garantat, zona centrala, **250 L;** ☎0744.376.748

642. **TANIA,** bulgaroaica, maseuza de profesie, ofer diferite tipuri de masaj numai la domiciliul meu din zona Snagov, la 2 min. de la DN1. Foto absolut reale, vila lux, acces piscina, jacuzzi, mai multe poze pe site, **150 L/ ora;** ☎0729.240.023 www.sweetpleasure.ro

643. **TANYA** si 3 fete, oferim masaj de relaxare si terapeutic prin diferite tehnici ale masajului, uleiuri aromatice si un ambient placut, pt. mai multe detalii despre serviciile mele, suna-ma oricand, Pasaj Muncii, **100 L;** ☎0767.594.261

644. **TANYA,** 34 ani, masaj terapeutic de relaxare si intretinere, detalii la telefon, zona Iancului, **70 L;** ☎0746.963.545

645. **TANYA,** te invit la mine pentru un masaj de relaxare, terapeutic, Calea Calarasi, **70 L;** ☎0769.680.881

646. **TAO** masaj, relaxare, la tine sau la hotel, revigorare. Elimina stresul, imbunatateste starea de spirit si de sanatate. Mai multe detalii la telefon, Ela, 35 ani, sociabila, amabila, prietenoasa, **100 L;** ☎0725.150.547

647. **TAPITERII** auto moto, mobilier din piele naturala sau ecologica, reconditionari, reparatii, vopsit, volane, fixleather; ☎0742.283.820

648. **TERAPIA** sufletului, 38 ani, casatorita, ofer relaxare prin masaj adevarat, meloterapie, aromoterapie la tine, dar nu oriunde si oricum sau la mine, Piata Victoriei, suna doar cand esti foarte hotarat, **200 L;** ☎0737.647.669

649. **TERAPIA** sufletului, doua domnisoare oferim relaxare prin masaj adevarat, suna doar cand esti foarte hotarat, **100 L;** ☎0733.405.410 anna_78_buc@yahoo.com

650. **TERAPIE** prin masaj, foto reale, tanara prezentabila, cu experienta, locatie centrala, foarte curata, ofer masaj complet, la domiciliul meu, ofer si cer seriozitate, va rog nu sunati inutil, ma adresez domnilor, **100 L;** ☎0754.576.984

651. **TIMIDA,** noua in domeniu, subtirica, ofer masaj de relaxare cu multa rabdare, Decebal; **80 L;** ☎0736.026.395

652. **TINA,** BeLaGio, noua pe sait, ofer masaj de relaxare, cervical, poze din loc centrala, mai multe detalii la tel, **50 L/50;** ☎0764.152.437 tina_belagio@yahoo.ro

653. **TINA,** Belagio, noua pe site, ofer masaj de relaxare, poze reale din locatie, central, detalii la tel., **50 L;** ☎0764.152.437 tina_belagio@yahoo.ro

654. **TINERETULUI,** tanara draguta, bruneta, 25 ani, daca vrei sa te relaxezi si iti doresti un masaj de calitate, fara graba si foarte rabdatoare te astept la domiciliul meu. Suna-ma, **50 L;** ☎0728.553.832

655. **TIPA** simpla, fara fite, te astept la mine in apartament, iti ofer masaj complet, curatenie si discretie zona Cantemir-Budapesta, **40 L;** ☎0761.032.977

656. **TITAN,** doamna matura, ofer masaj de relaxare la domiciliul meu, Titan Poarta 4, **60 L;** ☎0729.311.098

657. **UNIRI,** Camera de Comert, pustoaica tanara 20 de ani, educata, 50 kg, 1.70 inaltime, ofer masaj de relaxare domnilor generosi, manierati si cu bun simt, **150 L;** ☎0731.266.399 monimonika@yahoo.ro

658. **UNIRI,** tanara 20 de ani, educata, 50 kg, 1.70 inaltime.Ofer masaj de relaxare domnilor generosi, manierati si cu bun simt, **150 L;** ☎0731.266.399 monimonika@yahoo.ro

659. **VALENTINA,** 22 ani, noua in domeniu, foarte sociabila si plina de viata, simpatica si inalta, 1.70 m, ofer sedinte de masaj terapeutic si de relaxare domnilor, pentru detalii, ma puteti contacta telefonic, foto reale, **100 L/ ora;** ☎0720.363.696

660. **VIAGRA** naturala, Max Sensation, calitate superioara, 4 comprimate/ cutie, timp efect pana la 72 de ore. Produsele sunt 100% naturale, testate si aprobate si nu au contraindicatii (se poate consuma alcool), **69 L/ cutie;** ☎0762.670.688 comanda.virility@gmail.com www.virility.ro

661. **VINO** sa te relaxezi intr-un ambient placut, zona Dristor, ofer masaj de relaxare, detalii la telefon, 120 lei ora, **60 L;** ☎0764.851.906

662. **VITAN,** noua in zona blonda miniona, ofer masaj de relaxare la domiciliul meu mai multe detalii la tel., **30 L;** ☎0762.012.812

663. **VITAN,** noua in zona te astept la domiciliul meu pentru un masaj de relaxare, pentru mai multe detalii, suna-ma, **30 L;** ☎0762.012.812

664. **ZONA** Prosper, 13 Septembrie, ambianta deosebita, ofer masaj terapeutic, **100 L/ora;** ☎0728.790.353

665. **ZONA** Prosper, ofer masaj terapeutic si masaj de relaxare totala la domiciliul meu, **100 L/ ora;** ☎0726.645.146

666. **ZONA** Unirii, maseuza tanara, iti ofer masaj de relaxare intr-un ambient placut si discret, in locatia mea, cer si ofer seriozitate si discretie, **70 L;** ☎0732.117.323

CASA ȘI FAMILIA

7 Animale
CASA ȘI FAMILIA

1. **BISONI** maltezi albi, pufosi, deparazitati, adorabili, iubitorilor de animale, super ocazie, **100 €;** ☎0723.813.517

2. **CATEL** disparut din parcarea Auchan Titan, castaniu, bolnav, apel disperat stapan la; ☎0724.209.436

3. **CATELUSE** fox-terrier varsta 6 luni, convenabil. Relatii la: ☎0762.453.216/ 021.319.72.37

4. **OFERTA** pisica de casa este rasa s?i sanatos, cuminte, are carte de sanatate, una este angora alba s?i una este persan, **500 L;** ☎0721.294.265 altun.nihat@yahoo.com

8 Articole pentru COPII
CASA ȘI FAMILIA

1. **ATV cu Pedale Quad Pirate Bleo. Caracteristici: Atv cu pedale. Culoare: bleo. Material de plastic. Roti plastic. Diametru roti: 22 cm. Are claxon. Diagonala sezut - pedala: 35 cm. Dimensiuni: 84 x 50 x 56 cm. Varsta recomandata: 3-7 ani. Greutate: 7.7 kg; 368.02 L; bujorino@yahoo.com**

2. **BICICLETA** 20" Frozen - Toimsa; **783,99 L;** ☎021.568.21.96 contact@toyz.ro

3. **SET Camion si Excavator cu telecomanda 2 in 1 Scream Set Camion si Excavator cu telecomanda 2 in 1, 299 L; ☎021.568.21.96 contact@toyz.ro**

9 Electrocasnice, materiale de construcții
CASA ȘI FAMILIA

1. **ARAGAZ** 4 ochiuri, perfecta stare, culoare maro, vand; **250 L;** ☎0723.135.596/ 021.776.59.57

2. **ARAGAZ,** cumpar frigider, congelator, masina spalat functionale 100- 150, frigider defect 50; ☎021.332.85.99/ 0722.417.915

3. **ARAGAZ,** frigidere, combine frigorifice, lazi frigorifice, masini spalat automate neautomate, tv-LCD- led, butelii, diverse, cumpar; ☎0760.939.747/ 0745.148.168

4. **CENTRALA** termica Imergaz, pompa rezerva, vand convenabil; ☎0760.063.099/ 0721.419.482

5. **FRIGIDER** cumpar, aragaz, congelator, combina frigorifica functionale ofer 100-150, frigider defect 50. ☎021.634.09.76/ 0766.986.674

6. **FRIGIDERE,** 2 frigidere cu geam lada frigorifica 1.200 L si o canapea + fotoliu 800 L in stare perfecta. Detin facturi la ele; ☎0724.006.739 Imobiliarealex@yahoo.com

7. **FRIGIDERE,** congelatoare, masini spalat, aragaz, combina frigorifica functionale. Asigur transport; ☎0721.662.755/ 0765.524.440

8. **FRIGIDERE,** masini spalat, fabricate dupa 1995- cumpar. Ofer: 100- 450 L, functie de capacitate, performante, vechime, marca etc. Deplasare gratuita la domiciliul dvs. (chiar daca nu se efectueaza tranzactia), **350 L;** ☎0768.321.550/ 0722.509.635 grigoreflorea81@yahoo.com

9. **PIATRA** naturala, depozit de piatra naturala langa Bucuresti DN1A, nr.226 Crevedia, preturi incepand de la 30 lei/mp pret final, **30 L;** ☎0733.565.103 rocartbucuresti@gmail.com www.rocart.ro

10. **TELEVIZOR,** aragaz cu 4 ochiuri, masuta moderna de televizor, tapet alb, masina de cusut noua, rochie de mireasa noua; ☎0784.416.229

10 Îmbrăcăminte, cosmetice, accesorii
CASA ȘI FAMILIA

1. **GLOSS.** L`Oreal Gloss Glam 406 Pearly Nude Glow. Un gloss lucios ce confera buzelor superstralucire. Are un parfum delicat, nu este lipicios, formula sa lasand buzele hidratate si moi. Este usor de folosit datorita aplicatorului sau in forma de inima. Cantitate: 6 ml; **33 L;** ☎0371.040.445/ 0726.334.202 contact@noisibebe.ro

2. **PERIE** rotativa ionica ceramica Victronic VC-620. Caracteristici: doua sensuri de rotire - suprafata ceramica (protectia parului), tehnologie ionica (efect antistatic) - sistem Tensio Control (indreptatul parului se va realiza mult mai usor si mai repede. 4 accesorii pentru coafat (perie pentru indreptat parul, accesoriul pentru volum, perie rotativa cu invelis ceramic. Datorita puterii de 1.000 W peria poate fi folosita si ca uscator de par (fara accesorii); **158 L;** ☎0768.969.552 office@evoplus.ro

3. **ROCHII,** bluze, preturi mici. Magazin online imbracaminte dama direct producator preturi mici marfa de calitate. Marime: toate marimile, tip: diverse, **150 L;** ☎0734.537.564 adriana@alcs.ro

4. **TOMMY** Hilfiger 1781519 ceas no Tommy Hilfiger 1781519 ceas dama nou 100% original. Mecanism cuart Cristal mineral. Carcasa si bratara din otal inoxidabil. Ecran argintiu. Rezistent la apa, **420 L;** ☎0751.698.882 contact@etimp.com

11 Mobilă, decorațiuni interioare
CASA ȘI FAMILIA

1. **COLTAR** sufragerie pe cadru metalic, stare ireprosabila, vand, **900 L;** ☎0744.248.154

2. **DORMITOR** Rejans nou, foarte elegant, pret 1.800 L, biblioteca Ruxandra cu bar, pret 1.000 L, servanta lemn nuc sculptata, pret 1.200 L, masa rotunda lemn nuc stare perfecta, pret 800 L. Negociabile; ☎0723.680.332

3. **EXECUT** mobilier - Piatra Neamt. Execut mobilier la comanda in Piatra Neamt. Execut la preturi avantajoase mobilier la comanda din pal melaminat pentru camere copii, mobilier tineret, mobilier bucatarii, mobilier magazine & baruri, mobilier living etc. Zona Piatra Neamt si imprejurimi. Tip mobilier: mobilier complet, destinatie: bucatarie, material pal, **100;** ☎0743.632.798 mobilier.piatra.neamt@gmail.com http://mobilier-piatra-neamt.eu

4. **MOBILA** de bucatarie MDF Roilmob. Mobilierul este confectionat din material MDF avand dimensiuni variabile in functie de spatiul fiecarei bucatarii; **9.238,91 L;** ☎0741.450.010/ 0741.450.051 manager@builders.ro

5. **MOBILA** in stare foarte buna, dormitor cu pat dublu+ saltea, dulap cu 4 usi, birou cu 3 sertare, fotolii, pret 250, 350, 2.100 L; ☎0755.856.742

6. **MOBILA sufragerie Renasterea spaniola, stare deosebita, merita vazuta, pret neg., 2.900 €; ☎0722.336.836**

7. **PAT** copii Disney Y901 model Disney Y901, stil modernist, cu un design special pentru copilul tau. Modelul compus din pat la care este inclus suportul de saltea, optional noptiere si suportul de saltea superortopedica cu fata de iarna / vara. Suprafata tabliei este confectionata din piele naturala, lateralele patului si noptierele sunt acoperite cu piele ecologica. Suportul de saltea este din metal cu lemn stratificat. Dimensiunile totale aproximative (+/-8 cm) pentru un pat cu salteaua de 120x190 cm sunt de 135x210 cm in functie de modelul ales; **2.800 L;** ☎0744.346.206 astaemobilata@yahoo.com

8. **VAND** masa stejar Magia si 6 scaune Havana, din lemn cu sezut si spatar tapitat cu piele ecologica, noi, nefolosite. Produsele au fost achizitionate de la Casa Rusu cu 2.000 Ron, sunt in stare perfecta, **1.100 L;** ☎0734.949.110 daciana_mirela@yahoo.com

12 Diverse, vânzări, cumpărări
CASA ȘI FAMILIA

ANTICARIAT

CĂRȚI

1. ANTICARIAT, CUMPĂRĂM CĂRȚI VECHI ȘI NOI, CU PLATA PE LOC. DEPLASARE GRATUITĂ, ORICE DOMENIU, ORICE CANTITATE. ☎ 0731.407.474; 021.315.97.04

2. ANTICARIAT, CUMPĂRĂM ALBUME ISTORIE, FILOSOFIE, PSIHOLOGIE, ARTĂ, ARHITECTURĂ, CĂRȚI VECHI ROMÂNEȘTI. ☎ 0740.088.443

3. ANTICARIAT PLATA PE LOC. DEPLASARE GRATUITĂ, CĂRȚI NOI, VECHI, ANTICARIAT BUCUREȘTI; ☎ 0723.225.665

1. **ACASA** achizitionam carti domenii diferite, pictura, icoane, argintarie, bronzuri, monede. Deplasare gratuita; ☎0764.671.295/ 0727.078.387 traianpre@yahoo.com

2. **ACASA** acum achizitia Anticariatului nostru se face cu plata pe loc. Deplasarea este gratuita. Cumparam carti din orice domeniu. Anticariat Bucuresti; ☎0723.225.665/ 021.315.97.04

3. **ACHIZITIONAM cu plata pe loc tablouri, statuete, bijuterii, pietre pretioase, icoane, mic mobilier, carti; ☎0727.064.823/ 0765.301.085**

4. **ACHIZITIONEZ** carti, vederi vechi, timbre, ceasuri vechi, decoratii, monezi, obiecte vechi alama, alpaca; ☎021.344.31.70/ 0727.540.098

5. **ANTICARIAT** cumparam carti vechi si noi, din orice domeniu, cu plata pe loc, tablouri, icoane, servicii de portelan, argintarie. Deplasarea si evaluarea sunt gratuite, seriozitate maxima (studii de specialitate); ☎0760.959.866 anticariatregal@yahoo.com

6. **ANTICARIAT,** cumpar carti din orice domeniu, deplasare si evaluare gratuita, seriozitate si promptitudine, oferim cele mai bune preturi, cumpar carti, minimum 200 carti pentru deplasare, lucram si sambata; ☎0723.615.761/ 0766.298.232 venonz2004@gmail.com

7. **ANTICHITATI,** tablouri, icoane, statuete, sabii, stilete, decoratii, monede, vederi, ceasuri, bijuterii, portelan, mic mobilier, gramofoane, patefoane, chihlimbar, sfesnice, fructiere, pendule, diverse obiecte vechi, cumpar, plata pe loc; ☎0767.427.643/ 0721.830.963

8. **ARAGAZ,** cuptor microunde, hota, prajitor paine, scheker fructe, grill electric din fonta si inox, fierbator apa, filtru cafea, mixer, robot bucatarie, fier de calcat cu aburi, calorifer el. pe ulei, masina spalat, noi si sh, pret neg. - 25 - 750 L; ☎0723.693.262/ 0761.594.605

9. **BICICELETE** (3 buc.) pt. adolescenti, role 38- 41, tastatura computer Siemens noua, tv color functional Hisens, vand; ☎021.410.80.48

10. **CARTI vechi si noi, cantitati mari, ne deplasam la domiciliul, perioada limitata, cumparam; ☎0727.150.911/ 0786.208.744**

11. **CARTI,** cumpar; ☎0766.687.891

12. **CEASURI** vechi, cronografe, Universal Geneve, Breitling, Schafhaussen, Longines, Vacheron, cumpar. Plata pe loc; ☎021.335.71.82/ 0766.616.434

13. **COMBINA** frigorifica Indesit cap. 280 l in stare f. buna, convenabil. Diverse - radio auto, carucior copil; ☎0733.670.650

14. **CONGELATOR,** aragaz, frigider, masina spalat, combina frigorifica functionale 100-150, frigider defect 50; ☎021.332.85.99/ 0722.417.915

15. **DISPOZITIVE** fier forjat noi Germania, nicovala fierarie, bazine inox, 20001, cazan tuica inox, teava neagra si zincata, cazan cupru mare; ☎0727.020.186

16. **DOUA** cazane cupru, distilat alcool, aspirator perfect 2.000 w, aparat sudura, rotile, diverse obiecte, electromotor; ☎0785.662.701

17. **ECHIPAMENT complet pentru macelarie - 4 frigidere, camera frigorifica etc. Bonus aer conditionat, mobilier, vand urgent, 19.000 L; ☎0721.238.642/ 0773.835.247**

18. **FISETE** metalice, SC Prolam SA, str. Negustori nr. 23-25, sector 2, Bucuresti are de vanzare, la preturi convenabile. Relatii la tel.; ☎0730.015.043/ 0722.402.239

19. **FRIGIDER** cumpar aragaz, masina spalat, combina frigorifica, congelator functionale 100- 150; ☎021.634.09.76/ 0766.986.674

20. **MASINA** de spalat vase, pref. germana noua sau second hand in stare buna, cumpar, eventual schimb cu alte obiecte noi si s.h. electrocasnice, germane, mobila dormitor si bucatarie, stare buna, cu rate; ☎0723.693.262/ 0761.594.605

21. **MASINI** de spalat automate (Anglia, Germania), impecabile, economice, modele noi firma, garantie 12 luni. ☎0744.526.477

22. **MASINI** spalat, frigidere, fabricate dupa 1995- cumpar. Ofer: 100- 450 L, functie de capacitate, performante, vechime, marca etc. Deplasare gratuita la domiciliul dvs. (chiar daca nu se efectueaza tranzactia, **350 L;** ☎0768.321.550/ 0722.509.635 grigoreflore81@gmail.com

23. **MOARA** tocat pet-uri/ folie, centrifuga, bazin spalare si uscare; ☎0721.201.221

24. **MURE,** zmeura, buxus. Producator, inginer agronom, comercializez buxus si tuia pt. gard viu cu inaltimi 25-150 cm la pretul de 2.5-15 L, butasi de vie Feteasca Neagra si Ananas la 5 L, butasi de zmeura si mure la 10 ron, **2 L;** ☎0740.512.846

25. **OBIECTE** de arta, tablouri, sculpturi, antichitati, mobilier vechi, decoratiuni, monede, bijuterii, obiecte din aur si argint. Cumparam cu plata pe loc, deplasarea si evaluarea gratuite. Seriozitate si promptitudine;! ☎0731.725.908/ 0766.744.513/ 0725.478.235

26. **PLACI** soba teracota si caramizi soba intreaga la un pret accesibil, vand; ☎0720.294.432

27. **SCANDURA** cires 10 m.c. vand; ☎0722.923.001

28. **SERVICIU** masa din portelan Boemia (Thun) Cehia model Buchet in stare buna, la pret neg., tel. dupa 17.00; ☎0770.753.183

29. **STUPI** cu albine 10 familii, inventar apicol, masina combinata de tamplarie (ruseasca), diverse, in Bucuresti, vand, **550 L;** ☎0722.887.715

30. **VAND loc de veci Cimitiru Sf.Vineri- 1 loc, Cimitirul Renvierea (Colentina)- 1 loc; ☎0721.386.728**

31. **VAND** miere de salcam 20 lei/kg, en gros sau minim 10 kg; ☎0726.415.144

32. **VAND** urmatoarele: stingator de dimensiune mare, dulap de bucatarie montat pe perete format din doua corpuri, frigider mic Arctic, seif metalic, aragaz cu doua ochiuri, masa lemn cu patru sertare mici - 1 buc., scaune metalice normale de culoare neagra - 3 buc., masuta corp metalic si suprafata sticla, cuier din lemn fixat pe perete - 2 buc., biblioteca din lemn cu doua usi din sticla, noptiera din lemn cu patru sertare de culoare neagra - 1 buc., cuier metalic - 1 buc., scaun metalic normal - 1 buc., birou din lemn cu 4 sertare, biblioteca perete 200/60 cm, scaun birou hidraulic, biblioteca din lemn cu 5 rafturi, biblioteca mare din lemn cu 8 usi, masa computer, masuta lemn, tocator hartie, relatii la tel.; ☎021.319.24.67/ 021.319.24.69

13 Computere, laptopuri, accesorii
ELECTRONICE

1. **CALCULATOR,** unitate, monitor, tastatura, mouse, camera, imprimanta, vand; **500 L;** ☎0722.333.646

2. **DELL** i5 QuadCore procesor intel core i5 560m quadcore 2670mhz (turbo boost 3330mhz), 4gb ddr3, video intel hd graphics 1696mb, display 14,1" wxga, 1280x800, anti glare, hdd sata 320gb/7.200 rotatii, dvd-rw, wireless, **999 L;** ☎0770.227.932 nick257@k.ro

3. **VAND** 35 UK PSN card. Credit psn si xbox pentru UK si USA, subscriptie playstation cat si microsoft, **192 L;** ☎031.829.85.25 robertdinu@yahoo.com www.allromedia.com

14 Telefoane, tablete, accesorii
ELECTRONICE

1. **APPLE IPAD** Air 3 16gb 4g cellular in stare foarte buna cu incarcator si cablu date, **1.100 L;** ☎0735.928.866

2. **CUMPAR** telefoane mobile sigilate sau folosite doar modele noi ca aparitie smartphone: iPhone, Samsung, LG, Sony, HTC, cumpar laptop : MacBook sau iMac. Plata cash pe loc L sau €, **1.000 €;** ☎0735.928.866

3. **CUMPAR** telefoane mobile sigilate sau folosite doar modele noi ca aparitie smartphone: iPhone, Samsung, LG, Sony, HTC, cumpar laptop : MacBook sau iMac. Plata cash pe loc lei sau euro, **1.000 €;** ☎0735.928.866

4. **CUMPAR** telefoane SIG, orice cantitate cu plata cash, apple iphone, htc, lg, sony, samsung, tv led, tablete, playstation, cer si ofer maxima seriozitate, **4.999 €;** ☎0721.909.999/ 0765.467.016 www.vantigsm.ro

5. **CUMPAR** telefoane SIG, orice cantitate cu plata cash, apple iphone, htc, lg, sony, samsung, tv led, tablete, playstation, cer si ofer maxima seriozitate, **4.999 €;** ☎0721.909.999/ 0765.467.016 www.vantigsm.ro

6. **CUMPAR** telefoane SIG, orice cantitate plata cash pt telefoane sigilate la cutie, Apple iphone, Samsung, Htc, Lg, Sony, cer si ofer maxima seriozitate, **1.000 €;** ☎0721.909.999/ 0765.467.016 vantigsm@yahoo.com www.vantigsm.ro

7. **CUMPAR** telefoane. Achit cash orice cantitate de telefoane sigilate la cutie, Apple Iphone 6, samsung, S3, S4, S5, S6, LG, G2, G3, G4, Sony Z1, Z2, Z3, Z4, HTC M7, M8, M9, cer si ofer maxima seriozitate, **1.000 €;** ☎0721.909.999/ 0765.467.016 vantigsm@yahoo.com www.vantigsm.ro

8. **TABLETA** Samsung P600 wifi ecran 10 inch alba cu husa mapa si incarcator. Stare ca noua, **900 L;** ☎0735.928.866

9. **TELEFOANE** SIG, cumpar orice cantitate cu plata cash, apple iphone, htc, lg, sony, samsung, tv led, tablete, playstation, cer si ofer maxima seriozitate, **4.999 €;** ☎0721.909.999/ 0765.467.016 www.vantigsm.ro

10. **TELEFOANE** SIG, cumpar orice cantitate plata cash pt telefoane sigilate la cutie, Apple iphone, Samsung, Htc, Lg, Sony, cer si ofer maxima seriozitate, **1.000 €;** ☎0721.909.999/ 0765.467.016 vantigsm@yahoo.com www.vantigsm.ro

11. **VAND** placi de baza pentreu iphone 4 4s 5 5s 5c 6 6plus fara cont de iCloud Neverlock iphone 4 -300ron iphone 4s-350ron iphone 5-500ron iphone 5s-550ron iphone 5c-500ron iphone 6-700ron iphone 6+-750, **500 L;** ☎0721.308.492 pascueric@yahoo.ro

15 Aparate foto, camere video
ELECTRONICE

1. **ELECTRONICE, amanet, aparate foto profesionale si compacte, telefoane, tablete, accesorii, sisteme PC si laptopuri noi sau second hand/ cu sau fara accesorii, cumparam, plata pe loc, cele mai bune preturi, Calea Crangasi nr. 20, langa mag. Orange, vizavi de Piata Crangasi, 999 L; ☎0724.317.571**

16 Diverse
ELECTRONICE

1. **ACHIZITIA,** cumpar cu plata pe loc: Deck, magnetofon, benzi, amplificator, EQ boxe, combina audio, sisteme, orice electronice; ☎0761.631.395

2. **ACHIZITIONAM** /cumparam electronice functionale sau defecte: tv-LCD, laptop, tableta, boxe, amplificator, pick-up, magnetofon, calculator. Diverse; ☎0785.699.822

3. **TELEVIZOR** Sony, tub Triniton, garantie 12 luni, **190 L;** ☎0766.718.864/ 021.252.12.43

4. **VAND** SmartTV Samsung led tv full hd, model: ue48j5500aw, sigilat in cutie cu factura, achizitie si garantie 2 ani Samsung, **2.350 L;** ☎0735.928.866

5. **VAND** SmartTV Samsung led tv full hd, model: ue48j5500aw, sigilat in cutie cu factura, achizitie si garantie 2 ani Samsung, **2.350 L;** ☎0735.928.866

6. **VIDEO** casete recorder Funai, vand; ☎0755.914.905

17 Oferte full time
LOCURI DE MUNCĂ

ÎI RUGĂM pe clienții noștri să acorde tuturor șansa de a participa la ocuparea unui post, indiferent de: rasă, etnie, naționalitate, limbă, religie, convingeri, categorie socială, categorie defavorizată, vîrstă, sex,orientare sexuală, cf. Legii 48/2002

1. **LUCRATORI Comerciali, Agent Securitate, Casieri Part Time si Full Time, Cofetar, Patiser, Receptioner Marfa, Auchan Militari recruteaza cu sau fara experienta/atestat. Vino sa descoperi beneficiile de a face parte din echipa Auchan. CV-urile pot fi trimise pe adresa de email sau depuse la Serviciul Clienti din incinta magazinului. Informatii pot fi obtinute la nr. de tel.; ☎0374.101.324 contactmi@auchan.ro**

2. **ABSOLVENTA** fete, eleve, studente, operator online, angajare 24 h, bonus angajare, cunostinte engleza, program flexibil, comision, minim 18 ani, locatie Regie, fara experienta, mess: videoconferinte, Whatsapp, **1.200 $;** ☎0763.707.076/ 0731.922.166 videoconferinte@yahoo.ro www.chanellstudio.ro

3. **ABSOLVENTA** fete, eleve, studente, operator online, angajare 24 h, bonus angajare, cunostinte engleza, program flexibil, minim 18 ani, locatie Regie, fara experienta, mess: videoconferinte, Whatsapp, **3.000 L;** ☎0763.707.076/ 0731.922.166 videoconferinte@yahoo.ro www.chanellstudio.ro

4. **ABSOLVENTA** fete, eleve, studente, operator online, angajare 24 h, bonus angajare, cunostinte engleza, program flexibil, minim 18 ani, locatie Regie, fara experienta, mess: videoconferinte, Whatsapp, **3.000 L;** ☎0763.707.076/ 0731.922.166 videoconferinte@yahoo.ro www.chanellstudio.ro

5. **ACCOUNT** Executive. Publicitate online. Facebook, Twitter, LinkedIn, castiga sume importante. Castiga si tu mii de € promovand afaceri. Depaseste 100 € pe zi.Informatii la telefon sau website. Asistenta tehnica pregatire, **4.000 €;** ☎0737.615.580 promoter@advertiseforcash.com http://www.AdvertiseForCash.com

6. **ADMIN** pentru studio. Minim 18 ani, cunostinte IT si limba engleza mediu. Experienta in domeniu constituie un avantaj. Acceptam persoane de gen feminin. Rugam seriozitate, **1.200 L;** ☎0761.175.928 www.chanellstudio.ro

7. **ADMIN** pentru studio. Minim 18 ani, cunostinte IT si limba engleza mediu. Experienta in domeniu constituie un avantaj. Acceptam persoane de gen feminin. Rugam seriozitate, **1.200 L;** ☎0761.175.928

8. **ADMIN** pentru studio. Minim 18 ani, cunostinte IT si limba engleza mediu. Experienta in domeniu constituie un avantaj. Acceptam persoane de gen feminin. Rugam seriozitate, **1.200 L;** ☎0761.175.928 www.chanellstudio.ro

9. **ADMIN TEHNIC, CUNOSTINTE IT, LIMBA ENGLEZA, SALARIZARE ATRACTIVA, PROGRAM FLEXIBIL. DEPUNETI CV-URILE CU FOTO LA ADRESA DE MAIL; VTM.ANAMARIA@YAHOO.COM**

10. **ADMINISTRATOR** online. Angajam agent marketing ptr proiect online, femeie, studii universitare, munca de acasa, limba engleza, salariu garantat, raspundeti cu CV la adresa de email(nu este video chat, etc); alex39ca@yahoo.com

11. **ADMINISTRATOR parc auto, program zilnic 10.00-18.00, Sector 2; ☎0728.729.687**

12. **ADMINISTRATOR** site. SC sediul Voluntari angajeaza admin IT (administrare site-uri joomla, wordpress, adwords), sisteme supraveg. transp asigurat, seriozitate, CV email, salariu motivant. posibil training; ☎0724.311.437 comenzi@usi-porta.ro www.usi-porta.ro

13. **AGENT - agente imobiliare pentru sediu ultracentral. Conditii de lucru excelente, portofoliu clienti/ proprietari, contract de munca, deconturi, venituri substantiale; ☎0722.633.388/ 0785.335.550**

14. **AGENT** call center. Companie de telecomunicatii, cauta vorbitori de lb.engleza+ franceza, ambele la un nivel avansat. Se ofera: training platit, carte de munca, salariu atractiv, program in ture. Cv-urile la: **1.700 L;** hr@icarustel.com

15. **AGENT** call center. Companie de telecomunicatii, cauta vorbitori de lb.engleza+spaniola, ambele la un nivel avansat. Se ofera: training platit, carte de munca, salariu atractiv; program in ture. Cv-urile la adresa de email, **1.800 L;** hr@icarustel.com

16. **AGENT** curatenie. Firma de curatenie angajeaza pentru magazin central Bucuresti, cu contract de munca. Program: o zi de la 8 la 21, a doua zi liber, **900 L;** ☎0736.777.869 hr@mmcuratenie.ro

17. **AGENT** curatenie. Firma de curatenie angajeaza pentru magazin central Bucuresti, cu contract de munca. Program: o zi de la 8 la 21, a doua zi liber, **900 L;** ☎0736.777.869 hr@mmcuratenie.ro

18. **AGENT** curatenie. Firma de curatenie angajeaza, tura de noapte, agent de curatenie (femei). Zona Piata Victoriei. Pentru mai multe informatii ne puteti contacta de luni pana vineri 08:30 - 17:30, **1.100 L;** ☎0742.262.700 angajari@artfm.ro

19. **AGENT** de curatenie cu permis de conducere, domeniul de activitate: firma de curatenie. Bucuresti, Colentina. Nu este necesara experienta, ☎0371.320.875 office@bucprest.ro

20. **AGENT** de curatenie, firma de curatenie angajeaza agent de curatenie cu permis de conducere categoria B, ☎0744.319.510 echipadecuratenie@gmail.com www.echipadecuratenie.ro

21. **AGENT** de curatenie. Angajam personal pentru curatenie spatii birouri. Program 4 ore si 8 ore. Salariu motivant. Cerinte: seriozitate, punctualitate, cazier curat; ☎0770.392.904/ 0770.392.904 office@daisyclean.ro www.daisyclean.ro

22. **AGENT** de paza, cursuri calificare rapide, **250 L;** ☎0721.377.818

23. **AGENT** de paza, cursuri calificare rapide, in rate, **250 L;** ☎0762.312.222

24. **AGENT** de securitate, firma de paza incadreaza agenti securitate cu atestat pentru obiective in Bucuresti Interviu in str. Vidin nr. 62, sector 1. reper Bul. Tei, statia Maica Domnului 282,182, tr. 16; ☎0731.037.638 contact@bluecorp.ro

25. **AGENT** de securitate, societate comerciala din Bucuresti angajeaza agent de securitate, care sa detina atestat pe legea 333/2003. Relatii la telefon, ☎0721.158.182 office@stewardsas.ro

LOCURI DE MUNCĂ

Angajam **PERSONAL necalificat pentru productie ambalaje din hartie si carton. Manipulant marfa cu carnet de motostivuitorist.**

Informatii de luni pana vineri intre orele 8.00-16.00 la tel: 031.860.00.48

Firma are sediul si punctul de lucru pe soseaua Bucuresti - Domnesti nr. 86

26. **AGENT de vanzari distribuitor cu/fara experienta, munca de teren, companie multinationala dezvolta departamentul vanzari salariu de la 1.400 L/ luna; ☎0729.492.492**

27. **AGENT distributie cu/fara experienta, serios, prezentabil, politicos, buna orientare in teren, program usor flexibil, 1.400 L; ☎0756.395.228**

28. **AGENT** imobiliar, Echipa Millenium Properties angajeaza consilier imobiliar cu sau fara experienta in domeniu. Se ofera conditii excelente de munca, mobil, bonusuri, birou propriu, calculator etc., **500 €;** ☎0733.502.502 office@millenium-properties.com www.millenium-properties.ro

29. **AGENT** imobiliar, fara limita de varsta, pct de lucru Iancului metrou, cu/fara experienta, mediu de lucru placut, castiguri semnificative; ☎0725.472.839 rbrtranz-it@gmail.com

30. **AGENT** imobiliar. Agentie imobiliara sediu stradal Piata Muncii, angajaza agent imobiliar cu experienta conditii avantajoase: comision 50%, publicitate, carte de munca, telefon, Asteptam CV-ul pe e-mail; stefan@confortcasaimobiliare.ro

31. **AGENT** interventie, Societate de paza angajeaza agenti de interventie. Cerinte: permis de conducere de minim 3 ani, 1.80 m inaltime, atestat, **1.300 L;** ☎0762.208.377 office@ppt-security.ro

32. **AGENT** livrare mancare. Compania Sameday Courier angajeaza agenti colaboratori pe divizia de livrari mancare. Cerinta obligatorie: candidatul trebuie sa detina un autoturism personal si smartphone. Venit motivant; ☎0731.099.727 www.sameday.ro

33. **AGENT** paza, angajam cu si fara experienta calificati si atestati. Va rugam trimiteti CV la adresa de e-mail; ☎0758.111.301 office@soimiigs.ro

34. **AGENT** paza. Best Guard Electronics angajeaza cu carte de munca agent paza, se ofera salariu minim 1.050 lei brut, 10 bonuri de masa, abonament Ratb, scolarizare pentru obtinerea atestatului; ☎0724.225.723

35. **AGENT** paza. Firma de Securitate angajeaza agenti de paza cu atestat si seriosi, pentru zona Magurele-Ilfov/ Bucuresti, Sector 5. Rugam seriozitate. Mai multe detalii la telefon sau pe e-mail, **10 L;** ☎0767.932.718 oana.marina02@yahoo.com

36. **AGENT** procedural, cautam un baiat serios, pentru indeplinire proceduri de executare silita: comunicari acte, ridicare corespondenta etc. Permis categ B, studii medii. Oferta: 1000 lei+ bonuri+1 masa/zi + auto full time, ☎0727.217.909 aliand.consulting@gmail.com www.aliand-consulting.com

37. **AGENT** Securitate, Societate de paza angajeaza agenti de securitate cu atestat, varsta maxima 50 ani intaltime minima 1.75 m, **800 L;** ☎0762.208.377 office@ppt-security.ro

38. **AGENT** vanzari acoperisuri la magazin; ☎0763.030.109

39. **AGENT** vanzari care sa si conduca totodata masina de 3.5 T pentru mica distributie alimente congelate. Program de lucru prelungit de luni - vineri; ☎0746.206.451 iullucmar@hotmail.com

40. **AGENT vanzari cu experienta ang companie editoriala, pentru intermedierea cu institutii de invatamant, portofoliu clienti 1.500+comision; ☎021.315.16.90**

41. **AGENT vanzari cu/fara experienta, cerem si oferim seriozitate, disponibil la munca pe teren, salariu de la 1.300 L; ☎0763.172.870**

42. **AGENT** vanzari Resita. Cu domiciliul stabil in Resita si experienta 1 an in vanzari preferabil in bauturi. Asteptam CV-ul pe mail sau fax 021.668.58.00; ☎021.667.00.20 office@zarea.ro www.zarea.ro

43. **AGENT** vanzari, experienta in domeniul vanzarilor de otel betonat fasonat si brut reprezinta un avantaj, pachet: masina + telefon, salariu fix; ☎0757.017.582

44. **AGENT** vanzari. Negocierea si incheierea de contracte de inchiriere spatii, in vederea instalarii terminalelor de vending (aparate de cafea, sandwichuri). Salariu 1.200 L+ comision pentru fiecare contract. CV pe mail, **1.200 L;** ☎0725.559.012 radu.cereanu@directservices.ro

45. **AGENT** vanzari. SC Hermes Courier angajeaza agent vanzari pentru ofertare servicii de curierat - Bucuresti. Cerinte: experienta in vanzari servicii. Trimiteti CV-ul pe mail si specificati postul pentru care aplicati; office@hermes-curier.ro

46. **AGENTI** cu sau fara atestat pentru firma de securitate, persoane din Bucuresti si imprejurimi; ☎0724.201.336

47. **AGENTI** curatenie (doamne si domni), birouri, spatii comune, full- time, zi, zona Pipera. Relatii la: ☎0753.312. 262

48. **AGENTI** curatenie birouri/ spatii comune full-time/ part-time, zi, zona Pipera. Relatii la; ☎0753.312.262

49. **AGENTI** curatenie si personal ingrijire batrani la domiciliu, in Bucuresti. Salariu + bonuri. Pentru informatii sunati la: **900 L;** ☎0732.405.096

50. **AGENTI** curatenie spatii comerciale Baneasa, full-time, zi /noapte. Relatii la: ☎0755.102.611

51. **AGENTI** curatenie spatii comerciale Baneasa, full-time, zi/ noapte. Relatii la: ☎0768.396.900

52. **AGENTI** curatenie, birouri /spatii comune/ spatii comerciale, full-time /part-time, zi /noapte. Relatii la; ☎0760.498.288

53. **AGENTI** curatenie, birouri, spatii comune, full-time/ part-time, zi, zona Colentina. Relatii la ☎0764.483.162

54. **AGENTI** curatenie, birouri/ spatii comune full-time/ part-time, zi/ noapte, zona Universitate, Floreasca. Relatii la: ☎0756.206.655

55. **AGENTI** curatenie, birouri/ spatii comune, full-time/ part-time, zi, zona Pipera. Relatii la: ☎0786.102.013

56. **AGENTI** curatenie, birouri/ spatii comune, full-time/ part-time, zi/ noapte, zona Petrache Poenaru. Relatii la: ☎0731.178.581

57. **AGENTI** curatenie, fete si baieti cu sau fara experienta, conditii avantajoase; ☎0723.395.147/ 0766.443.227

58. **AGENTI** curatenie, firma de curatenie angajeaza femei gospodine pentru scari de bloc din complex rezidential. Salariu motivant; ☎0769.262.151 office@metropolis-construct.ro

59. **AGENTI** curatenie, spatii comerciale Baneasa, full-time, zi /noapte. Relatii la: ☎0768.396.900

60. **AGENTI** curatenie, spatii comerciale full-time/ part-time, zi, zona Baneasa. Relatii la; ☎0743.182.360

61. **AGENTI** curatenie, spatii comerciale full-time/ part-time, zi/ noapte, zona Baneasa. Relatii la tel.; ☎0744.651.070

62. **AGENTI** curatenie, spatii comerciale, zona Baneasa, full-time, zi /noapte. Relatii la: ☎0743.182.360

63. **AGENTI** curatenie. Firma New Cleaning Concept angajeaza agenti curatenie program de 8 ore. Se ofera salariu motivant si bonuri de masa; ☎0722.276.596 florin.gidea@newcleaning.ro

64. **AGENTI** curatenie/ doamne, birouri, full- time, zi/ noapte, zona Pipera, Floreasca, Universitate. Relatii la; ☎0756.206.655

65. **AGENTI DAB Security International angajeaza agenti/ e de securitate domiciliati in Bucuresti. Relatii la telefon: ☎0786.014.803**

66. **AGENTI** de curatenie (femei, barbati) din zone: sector 1, Baneasa, 1 Mai. Program 8 ore/zi, contract de munca. Conditii avantajoase; ☎0733.030.404

67. **AGENTI** de curatenie cu experienta, pentru curatenie birouri. Program 4-8 ore/zi, dimineata, luni-vineri pentru Bucuresti, si Ilfov Cv la mail; ☎0728.870.117/ 021.311.70.01 office@intercomserv.ro www.curatart.ro

68. **AGENTI** de curatenie pentru hotel, contract de munca pe perioada nedeterminata. Nu este necesara experienta anterioara in domeniu. SC Rei Facility Management SRL. Salariu net **1.200 L,** ☎0723.508.335 www.reifacility.ro

69. **AGENTI** de curatenie. Firma de curatenie angajeaza agenti de curatenie pentru Hornbach Berceni; ☎0751.049.869 hr@handy-man.ro

70. **AGENTI** de curatenie. Firma de curatenie angajeaza agenti de curatenie pentru Hornbach Brasov; ☎0758.233.393 hr@handy-man.ro

71. **AGENTI** de paza cu atestat, pentru centre de afaceri, hoteluri si complexuri rezidentiale; ☎0728.482.800

72. **AGENTI** de paza din Bucuresti pentru Mega Image. Program flexibil, salariu atractiv. Relatii la sediu firmei str. Alex. Balasanu nr. 3, langa metrou Tineretului sau la tel., ☎0756.121.607/ 0758.111.018

73. **AGENTI de paza din Bucuresti si Ilfov, pt. firma de paza; ☎0734.664.669**

74. **AGENTI** de paza pentru centru comercial in Militari, salarizare la timp, contract de munca legal. Necesar atestat si experienta. Programare interviu la tel intre 9 si 17, **1.100 L/ luna;** ☎0730.500.645/ 0720.262.461 office@privatesecurity.ro www.privatesecurity.ro

75. **AGENTI** de paza, aspect ingrijit, barbati de nationalitate romana, din Bucuresti zona Rahova si Magurele, tel. intre 12-14 h; ☎0768.935.199

76. **AGENTI** de paza, firma de paza angajeaza agenti de paza din Bucuresti, in conditii avantajoase; ☎0786.128.721

77. **AGENTI** de paza, firma de paza angajeaza, din Bucuresti; ☎0726.906.599

78. **AGENTI de paza. Angajam agenti de paza cu sau fara atestat; ☎0785.931.020/ 0761.589.337**

79. **AGENTI** de paza. Firma de paza angajeaza agenti de paza din Bucuresti, in conditii avantajoase; ☎0769.666.416

BERE BĂUTURI BUCUREŞTI

angajează

GESTIONAR

BĂUTURI ALCOOLICE ŞI NONALCOOLICE

Se cere experienţă într-o poziţie similară minim 5 ani

Trimiteţi CV pe adresa de mail:

dana.marinescu@bere-bauturi.ro

80. **AGENTI** de paza. Societate de paza angajeaza agenti de securitate pentru obiectiv Glina - Catelu, salariu motivant, acces mijloace transport; ☎0730.500.645/ 0720.262.461 office@privatesecurity.ro

81. **AGENTI** de securitate (femei si barbati), salariu lunar, fara intarzieri. Asiguram calificare profesionala, servicii medicale gratuite, S.C. Astra Nova Security angajeaza pentru Bucuresti; ☎0728.877.450/ 0730.899.150 marian.zecheru@astrasecurity.ro

82. **AGENTI de securitate cu experienta, pentru obiective in Bucuresti si Ilfov, salariu 1.000-1.200 L in functie de atributii; ☎021.655.44.54/ 0747.024.909**

83. **AGENTI** de securitate cu sau fara atestat. Salariu atractiv; ☎0762.795.017

84. **AGENTI** de securitate din Bucuresti si jud. Ilfov, angajeaza Anaconda Security Force S.R.L. cu salariu atractiv. Informatii la tel.: ☎021.352.02.46

85. **AGENTI** de securitate firma de paza, angajeaza persoane serioase, dornice de munca,cu sau fara experienta in domeniu, cu sau fara atestat, aspect fizic placut. Conditii avantajoase, salariul la zi; ☎0766.089.145

86. **AGENTI** de securitate pentru complex rezidential in Bucuresti. Programari interviuri; ☎0752.161.429 safeprotectagency@gmail.com

87. **AGENTI** de securitate pentru obiective in Bucuresti, program 8 ore, atestatul constituie avantaj, salariu motivant, contract de munca. Interviurile se tin pe str. Olimpului nr. 24, L-V 10-16; ☎021.337.44.77 recrutare@areko.ro www.areko.ro

88. **AGENTI** de securitate posturi interior, program 8 ore, salariu motivant, pentru firma de paza; ☎021.337.44.77

89. **AGENTI de securitate urgent pt. obiective, metrou, magazine comerciale si operatori dispeceri pt. firma de paza si protectie; ☎0725.110.785/ 0725.110.822**

90. **AGENTI** de securitate, angajam urgent; ☎0732.500.464

91. **AGENTI** de securitate, pentru obiective in Bucuresti, inclusiv pensionari, dupa ce se termina celalat vechi; ☎0734.331.696/ 0734.331.750

92. **AGENTI** de securitate, salariu atractiv, obligatoriu cu atestat de paza, pentru firma de paza. Pentru programari la interviu sunati la nr. tel.: ☎0746.024.007/ 0774.453.116

93. **AGENTI** de securitate. Firma de paza angajaza agenti de paza cu sau fara atestat pentru magazin in Mall, salariu si program bun. Se ofera scolarizare, **1.000 €;** ☎0771.247.482

94. **AGENTI** de securitate. Firma de paza angajeaza agenti de securitate pentru obiective din Bucuresti. Program 24/ 48, salariu atractiv. Relatii str. Alexandru Balasanu nr. 3, sector 4 (metrou Tineretului); ☎0758.111.018/ 0758.111.019

DOAMNE ŞI DOMNIŞOARE

Cu sau fără experienţă, aspectul fizic nu contează!

Îţi oferim 300$ la angajare

Activitate legală cu contract de muncă

Procent comision până la 80%

Bonusuri mari oferite lunar

VREI SĂ AI CÂŞTIGURI NELIMITATE ŞI UN PROGRAM ALES DE TINE ?

Vino să câştigi bani din videoconversaţii !

Detalii la: 0767.640.565/ 0732.772.874

www.KiraStudio.ro

95. **AGENTI de securitate. Societate in domeniu Paza si protectie, recruteaza in vederea angajarii Agenti de securitate, in urmatoarele conditii: sa fie atestati profesional; program de lucru 12 ore zi/noapte; locul de munca: Bucuresti si zonele limitrofe; salariul oferit: 1.050 lei brut, la care se adauga spor noapte 25%, tichete masa in functie de turele lucrate; altele: conform legislatiei muncii. Contact e-mail: cgrigore@rivergate.ro. Persoanele selectate vor fi contactate pentru sustinerea unui interviu; ☎0741.124.143 iungureanu@rivergate.ro**

96. **AGENTI** imobiliari cu experienta, abilitati de comunicare, prezenta placuta, sediul in sectorul 4, Bd. Marasesti; ☎0723.562.041 royalimob@yahoo.ro

97. **AGENTI** imobiliari cu experienta, pentru Agentie Imobiliara cu sediu ultracentral; ☎0722.246.277

98. **AGENTI** imobiliari cu experienta. Oferim conditii de exceptie, sediul Gara de Nord. Intra pe site sa te convingi; ☎0735.873.155/ 021.222.01.25/ 0730.993.333 tentantimobiliare@yahoo.com www.tentantimobiliare.ro

99. **AGENTI** imobiliari cu sau fara experienta, angajam, comision atractiv, mediu de lucru placut, zona sector 3, comision 40%; ☎0788.100.999

100. **AGENTI** imobiliari cu/ fara experienta, carte munca, bonusuri masina, foto, telefon, prime, comision, publicitate, birou individual, pt. agentie imobiliara Unirii, in vila; ☎0758.323.323/ 021.539.49.19 office@imobservicecenter.ro www.imobservicecenter.ro

101. **AGENTI** imobiliari, agentie imobiliara cu sediul in Mihai Bravu, angajeaza agenti imobiliari cu experienta in domeniu, sau cu experienta in vanzari. Conditii avantajoase. Cautam persoane serioase, dinamice, comunicative, ☎0760.542.742 imobiliare@imobstore.ro

102. **AGENTI imobiliari, angajam in afacere imobiliara stabila/ veche, in derulare, selectam parteneri cu spirit competitiv, procent substantial, cu posibilitati semnificative de crestere. Asigur transportul logistic necesar, comunicare/ transport etc. Abilitate in comunicare si/ sau experienta in domeniul vanzarilor, intelegerea aspectelor tehnice si/ sau juridice; ☎0722.307.734**

103. **AGENTI** imobiliari, General Service 2000 cu sediul in Panduri angajeaza in conditii avantajoase. Comision progresiv in functie de realizari; ☎0723.566.393/ 0725.500.700 generalservice2000@gmail.com www.gs2000.ro

104. **AGENTI** imobiliari, Nemar angajeaza cu/ fara experienta, pt. activitate de teren, zona Popesti Leordeni si Berceni, doar cu auto propriu, comision atractiv, rog seriozitate; ☎0786.209.103 office@nemarimobiliare.ro

105. **AGENTI** imobiliari. Agentie angajeaza agenti fara experienta, fete scolarizare gratuita, contract de munca perioada nedeterminata, persoane interesate pentru un domeniu nou, acceptam si studente; ☎0763.554.885

106. **AGENTI** imobiliari. Angajam agenti imobiliari cu experienta in domeniu, sau cu experienta in vanzari, pentru departamentele vanzari si inchirieri in Bucuresti. Persoane serioase, dinamice, comunicative; ☎0760.542.742 imobiliare@imobstore.ro

107. **AGENTI** imobiliari. Platinum Imobiliare, Zona Dristor, persoane sociabile, cu/fara experienta, abilitati comunicare, oferim baza de date, laptop, comision progresiv, va asteptam la noi in echipa, **650 €;** ☎0735.325.999

108. **AGENTI** livrare mancare numai cu auto si smartphone personal. Programul este full time sau part time. Pentru programare interviu sunati la numarul afisat, ☎0731.099.727/ 0741.274.012 www.sameday.ro

109. **AGENTI** paza angajam, cu sau fara atestat, pentru obiectiv in zona, cu domiciliul in: Stefanesti - Ilfov, Afumati, Voluntari, Tunari, Sos. Andronache, Bragadiru. Interviuri de luni pana vineri intre orele 8.00-14.00 in Str. General George Macarovici nr. 23, et. 2, sector 6 (Drumul Sarii); ☎0768.199.678/ 0761.124.112/ 021.320.96.00

110. **AGENTI** paza cu atestat din Bucuresti, salariul net, **1.000 L;** ☎0723.330.083

111. **AGENTI** paza cu atestat pentru paza proprie, pentru Societate cu sediul in Mihailesti, Giurgiu. CV la email; ☎0730.109.920 officesouthking@yahoo.com

★★★★★★★★★★★★★★★★★★★★

112. **AGENTI PAZA CU/ FARA ATESTAT, SALARIZARE FOARTE BUNA, ANGAJAM URGENT; ☎021.310.27.63/ 0766.091.230**

★★★★★★★★★★★★★★★★★★★★

113. **AGENTI** paza pentru Bucuresti pentru firma paza. Salariu foarte atractiv, scolarizare pentru atestat, conditii excelente; ☎0732.035.647

114. **AGENTI** paza pentru program de zi, salariu atractiv, uniforma pt. firma paza; ☎0732.035.647/ 0761.282.238/ 0755.162.034

115. **AGENTI** paza pentru sectoarele 3-4 si Ilfov. Relatii la tel.: ☎021.361.51.09

116. **AGENTI** paza pentru zonele Militari, Berceni, Pantelimon, Colentina, Pipera, salariu la termen, angajeaza Carpat Guard; ☎0786.410.128/ 0769.075.995

117. **AGENTI** paza si securitate pt. societate de paza si protectie. Salariu negociabil; ☎0722.454.906

118. **AGENTI** paza, cu sau fara atestat, pentru supermarket, cu domiciliul in zonele: B-dul Vacaresti, Timpuri Noi, B-dul Dacia, Foisor, Obor. Interviuri de luni pana vineri intre orele 8.00-14.00, in str. General George Macarovici nr. 23, et. 2, sector 6 (Drumul Sarii); ☎0761.124.112/ 0769.062.646/ 021.320.96.00

119. **AGENTI** paza, cu sau fara atestat, pentru supermarket, cu domiciliul in zonele: Ferentari, Rahova, Margeanului. Interviuri de luni pana vineri intre orele 8.00-16.00 in str. General George Macarovici nr. 23, et. 2, sector 6 (Drumul Sarii); ☎0761.124.112/ 0769.062.646/ 021.320.96.00

120. **AGENTI** paza, cu sau fara atestat, pentru supermarket, cu domiciliul in zonele: Fundeni, Delfinului, Socului, Piata Muncii. Interviuri de luni pana vineri intre orele 8.00-16.00, in str. General George Macarovici nr. 23, et. 2, sector 6 (Drumul Sarii); ☎0761.124.112/ 0769.062.646/ 021.320.96.00

121. **AGENTI** paza, cu sau fara atestat, pentru supermarket, cu domiciliul in zonele: Ghencea, Prelungirea Ghencea, B-dul Timisoara, Moghioros. Interviuri de luni pana vineri intre orele 8.00-14.00, in str. General George Macarovici nr. 23, et. 2, sector 6 Drumul Sarii; ☎0761.124.112/ 0769.062.646/ 021.320.96.00

122. **AGENTI** paza, cu sau fara atestat, pentru supermarket, cu domiciliul in zonele: Mogosoaia, Bucurestii Noi. Interviuri de luni pana vineri intre orele 8.00-16.00 in str. General George Macarovici nr. 23, et. 2, sector 6 (Drumul Sarii); ☎0761.124.112/ 0769.062.646/ 021.320.96.00

123. **AGENTI** paza, cu sau fara atestat, pentru supermarket, cu domiciliul in zonele: Oltenitei, Piata Sudului, Sura Mare, Piata Resita, Alexandru Obregia, Giurgiului, Piata Eroii Revolutiei. Interviuri de luni pana vineri intre orele 8.00-16.00, in str. General George Macarovici nr. 23, et. 2, sector 6 (Drumul Sarii); ☎0761.124.112/ 0769.062.646/ 021.320.96.00

124. **AGENTI** paza, cu sau fara atestat, pentru supermarket, cu domiciliul in zonele: Pajura, Piata Chibrit, Sos. Chitila, Bd. Ion Mihalache. Interviuri de luni pana vineri intre orele 8.00 - 16.00 in str. General George Macarovici nr. 23, et. 2, sector 6 (Drumul Sarii); ☎0761.124.112/ 0769.062.646/ 021.320.96.00

125. **AGENTI** paza, cu sau fara atestat, pentru supermarket, cu domiciliul in zonele: Piata Crangasi, Piata Gorjului, Autogara Militari. Interviuri de luni pana vineri intre orele 8.00-14.00, in str. General George Macarovici nr. 23, et. 2, sector 6 (Drumul Sarii); ☎0761.124.112/ 0769.062.646/ 021.320.96.00

126. **AGENTI** paza, cu sau fara atestat, pentru supermarket, cu domiciliul in zonele: Theodor Pallady, Camil Ressu, Fizicienilor, Nicolae Grigorescu. Interviuri de luni pana vineri intre orele 8.00-16.00, in str. General George Macarovici nr. 23, et. 2, sector 6 (Drumul Sarii); ☎0761.124.112/ 0769.062.646/ 021.320.96.00

127. **AGENTI** paza. Angajam urgent 18 agenti paza. Rugam seriozitate; ☎0749.132.171/ 021.310.86.60/ 0752.100.408

128. **AGENTI** paza. Companie de paza angajeaza urgent agenti de securitate (femei/ barbati) cu sau fara atestat pt. obiective zona Bucuresti/ Ilfov; ☎0756.111.408 www.standardsecurity.ro

129. **AGENTI** paza. Dyncorp Security selecteaza in vederea angajarii agenti paza pentru obiective din Bucuresti; ☎0721.600.250

130. **AGENTI** paza. Firma de paza angajam urgent agenti paza cu/fara atestat cu posibilitatea scolarizarii in cadrul firmei, pentru obiective in Bucuresti si Ilfov, salariu 950 lei; ☎0765.900.665

131. **AGENTI paza; ☎021.335.03.11**

132. **AGENTI publicitari/ vanzari directe (door to door) fete si baieti cu sau fara experienta, venit minim, 1.500 L; ☎0768.915.226**

133. **AGENTI securitate (barbati si femei) din Bucuresti si zonele limitrofe angajeaza firma Swat Force International. Conditii de salarizare deosebite. CV pe mail; ☎0731.731.319/ 0731.731.311/ 0725.443.340 office@swatinternational.ro**

134. **AGENTI** securitate barbati si femei angajam urgent pentru Bucuresti si Pitesti; ☎021.310.57.95/ 0743.259.563

135. **AGENTI** securitate cu atestat pentru zonele Obor si Progresu, salariu minim pe economie; ☎0747.780.379

136. **AGENTI** securitate din Bucuresti si zonele limitrofe, pentru metrou si obiective din Bucuresti, cu/fara atestat; ☎0730.011.168/ 0733.003.060

137. **AGENTI** securitate din Bucuresti si zonele limitrofe. Conditii de lucru excelente. Salariu motivant; ☎0756.161.659

138. **AGENTI** securitate din localitatea Balotesti si imprejurimi. Cerinte: atestat agent securitate / certificat de calificare. Angajam si persoane fara calificare. Oferim decont transport; ☎0743.162.009 recrutare.bucuresti1@securitas.com.ro

139. **AGENTI** securitate pentru obiective Bucuresti - BGS Divizia de Securitate, salariu atractiv in obiective ce ofera conditii placute de munca, prime lunare, bonusuri, asiguram calificare profesionala, servicii medicale gratuite, excursii gratuite la munte/ mare. Interviurile: str. Cuza Voda nr. 67, sector 4, luni-vineri, 9,00-15,00, relatii la tel.; ☎0757.094.437/ 0749.062.295/ 021.330.51.20 recrutari@bgs.ro

140. **AGENTI** securitate pentru obiective spatii comerciale. Salariul se primeste la timp, oferim si cautam seriozitate. Zona Pantelimon, ☎0784.224.141 cosminvladescu@gmail.com

141. **AGENTI** securitate pt. centru comercial (Mall), oferim tarif netInterviuri de luni pana vineri intre orele 8.00-16.00 in str. General George Macarovici nr. 23, et. 2, sector 6 (Drumul Sarii), **5 L/ora;** ☎0761.124.112/ 0769.062.646/ 021.320.96.00

142. **AGENTI** securitate, angajam agenti de paza civili galerie comerciala zona Militari. Experianta si caracterul sunt avantaje majore. Salariul la timp, conditii legale de munca. Relatii la tel si e-mail, ☎0730.500.645/ 0720.262.461 office@privatesecurity.ro

143. **AGENTI securitate, angajeaza Stov Security. Cerinte: atestat paza, studii medii, domiciliul in Bucuresti, Ilfov, Ploiesti, program 12/24 cu 12/48. Salariu motivant, conditii optime de lucru; ☎021.317.42.76/ 0720.133.112**

144. **AGENTI** securitate, firma de paza angajeaza agenti de securitate atestati pentru obiectiv deosebit in Bucuresti; ☎0724.222.507

145. **AGENTI** securitate, firma de securitate, angajam agenti securitate pentru obiective spatii comerciale. Salariu se primeste la timp, oferim si cautam seriozitate. Zona Colentina-Obor-Voluntari si nu numai; ☎0761.782.204 cosminvladescu@gmail.com

146. **AGENTI** securitate, inclusiv pensionari, Obiectiv "Electromagnetica"; ☎0786.139.746

147. **AGENTI** securitate, sef tura, dispeceri, inspectori securitate, servanti pompieri angajeaza pt. Bucuresti si Ilfov S.C. Aek Security Division S.R.L. Conditii avantajoase de salarizare si program, bonificatii. Relatii la tel.; ☎021.335.05.05 resurse.umane@aeksecurity.ro

148. **AGENTI** securitate, Societate de paza si protectie, angajeaza agenti de securitate cu sau fara experienta pentru obiective in zona Chitila; ☎0751.284.721/ 0734.444.411 recrutare@companiadepaza.ro

149. **AGENTI** securitate, Societate de paza si protectie, angajeaza agenti de securitate cu sau fara experienta pentru obiective zona Militari, ☎0751.284.721/ 0734.444.411 recrutare@companiadepaza.ro

150. **AGENTI** securitate, societate de paza si protectie, angajeaza dispeceri cu experienta si calificare, pentru obiectiv Vodafone zona Pipera, se asigura transport de la metrou la sediu si inapoi. Rog cv pe adresa de mail, ☎0751.284.721/ 0734.444.411 armand@companiadepaza.ro

151. **AGENTI** securitate. Companie paza, angajeaza in Bucuresti/ Ilfov agenti securitate atestati. Salariu net **1.000 L;** ☎0751.117.129

152. **AGENTI** securitate. Firma de securitate, angajam agenti securitate pentru obiective spatii comerciale. Salariul se primeste la timp, oferim si cautam seriozitate. Zona Militari; ☎0736.395.386 cosminvladescu@gmail.com

153. **AGENTI** securitate. Societate de paza si protectie, angajeaza agenti de securitate cu sau fara experienta, pentru obiective din Bucuresti si Ilfov; ☎0751.284.721/ 0734.444.411 recrutare@companiadepaza.ro

154. **AGENTI** securitate. Societate de paza si protectie, angajeaza agenti de securitate cu sau fara experienta, pentru obiective zona metrou Republica, Drum intre Tarlale; ☎0751.284.721/ 0734.444.411 recrutare@companiadepaza.ro

155. **AGENTI** securitate. Societate de paza si protectie, angajeaza agenti de securitate cu sau fara experienta, pentru obiectv zona calea 13 septembrie vis a vis fost cinema Lira; ☎0751.284.721/ 0734.444.411 recrutare@companiadepaza.ro

156. **AGENTI** vanzari D2D. Angajam agenti vanzari pentru telefonie mobila cu sau fara experienta. Se ofera contract de munca, telefon de serviciu, comision si salariu. Asteptam cv la adresa de mai jos; ☎0773.976.057 catalin.staicu@rcs-rds.ro

157. **AGENTI** vanzari. Dezvolta-te in cadrul echipei RBL. Ai experienta in vanzari directe? Vrei o cariera in banking? Vrei sa iti fie recunoscute direct rezultatele, fara limita de castig? Esti dispus sa colaborezi in regim PFA sau SRL? Vino in echipa de elita RBL. Trimite CV-ul la email sau completeaza formularul de pe site sau contacteaza-ne la numarul de telefon: ☎0722.153.613 recrutare@railoc.ro http://www.rbl.ro/lp_recrutare/

158. **Agenti securitate** si agente securitate, pentru societate, obiective in Bucuresti-A1, si Ploiesti.Transport asigurat; ☎0753.963.072/ 0730.853.664 cglgrups@gmail.com

159. **AGENTI,** Bronec International Company angajeaza agenti de paza cu sau fara atestat pentru obiectivele din Bucuresti. Adresa: str. Mesterul Manole nr. 1, bloc D 17, sc. 1, ap. 12, Int. 12, sector 3, Bucuresti; ☎021.323.54.69 bronec@bronec.ro www.bronec.ro

160. **AGENTI,** cautam noi colegi cu sau fara experienta in vanzari pentru o viitoare cariera in domeniul consultantei imobiliare profilul candidatului ambitios, **2.200 L;** ☎0761.393.936 eugen_s89@yahoo.com

161. **AGENTI.** Anaconda Security Force S.R.L. angajeaza agenti de paza din jud. Ilfov. Salariu atractiv; ☎021.352.02.46 office@anacondaforce.ro

162. **AGENTI.** Angajam agenti vanzari directe, experienta nu este necesara, castiguri 50-70 L/zi; ☎0761.904.760

163. **AGENTI.** Firma de paza angajeaza agenti de paza cu atestat pt. santiere. Garantam toate drepturile salariale, concedii de odihna, posibilitate de afirmare la locul de munca; ☎0768.102.865/ 0769.077.195

164. **AGENTI.** Firma de paza angajeaza agenti de paza cu atestat pt. sedii de firma, spatii comerciale, obiective cu conditii optime pt. desfasurarea serviciului de paza. Garantam stabilitate, salarii realiste posibilitate de afirmare la locul de munca; ☎0768.102.865/ 0769.077.195

165. **AGNET** de paza 250 L, dispecer 400 L, tehnician DSVCA 648 L, diplom in 3 zile de la examinare; ☎0760.128.554/ 0720.576.615

166. **AJUTOR** barman, pentru restaurant Embassy, Piata Lahovari, nr. 8, Bucuresti, interviuri zilnic intre 12.00-18.00; ☎0733.500.300 ofiice@theembassy.ro

167. **AJUTOR** brutar si vanzatoare angajeaza urgent Cofetariile Georgi; ☎0733.673.700

168. **AJUTOR** bucatar (femeie), pentru Restaurant Provence, zona Iancului; ☎0723.691.608

169. **AJUTOR** bucatar angajam pentru restaurant zona Universitatii. Salariu+ carte de munca. Program flexibil, ☎0731.031.190 simona@stadio.ro

170. **AJUTOR** bucatar cu experienta pentru restaurant libanez, zona Dristor- Dudesti; ☎0760.491.293/ 0736.615.949/ 021.320.85.26

171. **AJUTOR** bucatar cu experienta probanta, la salate si deserturi, pentru restaurant din zona Piata Dorobanti; ☎021.231.09.08

172. **AJUTOR** bucatar cu experienta si ospatarita cu experienta, pentru S.C. Restaurant Istanbul, situat in zona Colentina; ☎0725.168.322

173. **AJUTOR bucatar cu experienta, femeie spalat vase cu domiciliu in zona, picol fata/baiat, restaurant Xanadu angajeaza urgent; ☎0721.098.911**

174. **AJUTOR** bucatar cu experienta, pentru restaurant in sectorul 2; ☎0723.591.840/ 0760.366.384

175. **AJUTOR bucatar cu sau fara experienta pentru taiat si curatat legume, pentru shaormerie zona Berceni, se acorda training gratuit, se acorda 1 masa zilnic+contract, salariu 1.200-1.300 lei, 1.300 L; ☎0767.599.506**

176. **AJUTOR** bucatar hotel, cu experienta in domeniu; simona.zaharia@hotelberthelot.ro

177. **AJUTOR** bucatar la legume- carnet, pt. restaurant chinezesc, Bd. Pache Protopopescu nr. 28, sector 2 Bucuresti, prog. 2-2 zile, sal. la inceput **1.100 L;** ☎021.252.50.95/ 0766.924.814

178. **AJUTOR** bucatar la Old Nick Pub; ☎0733.525.150

179. **AJUTOR bucatar locatia Piata Giurgiului, experienta minim 3 ani. Salariu atractiv si contract de munca legal. ☎0722.550.017**

180. **AJUTOR** bucatar pentru club/restaurant centru istoric.Interviuri numai pe baza de CV, program flexibil, oferim seriozitate, bazaar, Centrul Vechi; ☎0721.200.050 greuceanu@done.ro www.thebazaar.ro

181. **AJUTOR** bucatar si femeie de serviciu pt. fast food; ☎0767.323.507

182. **AJUTOR** bucatar, angajam pt cantina zona Sala Palatului orar luni vineri 8-18, **1.000 L;** ☎0720.807.555

183. **AJUTOR** bucatar, angajam urgent ajutor bucatar cu experienta, sector 1, 3 sau 6. Salariul: 1.100-1.500 ron net. Contract munca perioada nedeterminata. Detalii la telefon; ☎0725.745.386

184. **AJUTOR** bucatar, autoservire Stefan cel Mare, relatii intre orele 7-10.30 / 17-20; ☎0768.053.009

185. **AJUTOR** bucatar, catering specific romanesc, locatia b-dul Timisoara nr. 59 sect. 6. Va rugam trimiteti cv la adresa de e-mail, ☎0752.111.333 comercial@clipperton.ro

186. **AJUTOR** bucatar, pentru proiect self service (cantina fab. de tigari Philip Morris). Program de lucru in 2 schimburi, transport asigurat de la metrou Aurel Vlaicu. Rog seriozitate si cv la adresa de e-mail, **1.300 L/ luna;** ☎0728.176.836 stefan.buna@xpress-food.ro

187. **AJUTOR bucatar, personal bucatarie (fete), personal curatenie (fete). Relatii la tel.; ☎021.223.13.26**

188. **AJUTOR** bucatar, restaurant Centrul Vechi angajeaza ajutor bucatar, ☎0753.300.333

189. **AJUTOR** bucatar, restaurant situant in zona P-ta Alba Iulia, nr 3, sct 3 angajeaza ajutor de bucatar (spala si vase) cu program 2/2. Asteptam cv cu subiectul ajutor bucatar la adresa de mail sau tel pentru detalii, **1.300 L;** ☎0787.890.330/ 0762.314.968

190. **AJUTOR** bucatar, restaurant Tripoli cu specific libanez angajeaza ajutor bucatar (femeie). Interviurile se tin zilnic, pe Calea Calarasi nr. 90, intre 13:00 si 16:00; ☎0725.270.270 hoteltripolibucuresti@gmail.com

191. **AJUTOR** bucatar. Borsalino Bucuresti isi mareste echipa, avem nevoie de o persoana tanara si dinamica, care doreste sa se dezvolte. Mediu de lucru placut; ☎0723.721.001 adrian.cojocaru@me.com

192. **AJUTOR** bucatar. Fast-Food SPEED 13 Septembrie/ Antiaeriana angajeaza ajutor de bucatar cu experienta; ☎0729.001.020

193. **AJUTOR** bucatar. Luna Cafe & Bistro angajaza ajutor de bucatar. Cerinte: spalarea vaselor, pregatirea legumelor, a semipreparatelor si ajutarea bucatarului. Rugam seriozitate. Locatie: str. Viitorului 32 (Piata Gemeni); ☎0771.609.431 office@cafeluna.ro www.cafeluna.ro

FIRMĂ DIN AMERICA CAUTĂ DOAMNE ŞI DOMNIŞOARE PENTRU CONVERSAŢII ONLINE

0737.809.752/ 0766.715.701

www.studiobliss.ro

194. **AJUTOR** bucatar. Palace Pub-Bucuresti angajeaza ajutor bucatar. Cerinte: experienta minim 1 an in domeniu. Se ofera: salariu atractiv, lucru in ture si alte beneficii. Localul este situat in zona rond Cosbuc; ☎0785.444.442 office@palacepub.ro www.palacepub.ro

195. **AJUTOR** bucatar. Restaurant 'La mami acasa' din Popesti-Leordeni angajeaza bucatar si ajutor de bucatar, oferim conditii avantajoase. Program de la 16-22, 5 zile pe saptamana sau 1/1; ☎0723.538.729/ 0765.851.559

196. **AJUTOR** bucatar. Restaurant cu specific libanez (zona parc Cismigiu) angajeaza ajutor bucatar pentru gustari calde si grataragiu. Pentru mai multe detalii sunati intre 10:30 - 17:00; ☎0762.212.675/ 021.314.40.01 restaurantulin@yaho.com

197. **AJUTOR** bucatar. Restaurant din zona Baneasa caut ajutor de bucatar, full time cu posibilitate de castiguri suplimentare la evenimente. De preferat persoane care stau in apropiere de zona Baneasa-Otopeni; ☎0723.239.173 contact@restaurant-papion.ro www.restaurant-papion.ro

198. **AJUTOR** bucatar. Restaurant Embassy Hanul cu Tei angajeaza ospatar si ajutor bucatar. Strada Lipscani nr. 63-65; ☎0727.031.075 office@embassy-hanulcutei.ro

199. **AJUTOR** bucatar. Restaurant Paraul Rece angajeaza ajutor de bucatar cu experienta, program in ture, relatii zilnic dupa ora 9.00 la telefon (cosmote); ☎0788.963.466 office@laparaulrece.ro www.laparaulrece.ro

200. **AJUTOR** bucatar. Restaurant pizzerie La Florin angajeaza ajutor bucatar cu experienta a la carte, program in ture 2 zile cu 2 zile. Relatii zilnic dupa ora 8.30 la tel. (Cosmote) sau ne gasiti pe facebook; ☎0788.963.466

201. **AJUTOR bucatar. Restaurant situat in zona Unirii, angajam ajutor de bucatar pt a completa echipa. Salariu foarte bun, posibilitate de a avansa. Pt a aplica la acest job trimiteti CV-ul la email; officerest@yahoo.com**

202. **AJUTOR** cofetar cu experienta minim 6 luni, persoana harnica, muncitoare si serioasa. Laborator cofetarie zona Grivita-Domenii. Salariu atractiv si creste progresiv pe masura implicarii; ☎0727.709.344

203. **AJUTOR de bucatar cu experienta minima, angajam pentru restaurant sector 1, venit lunar 1.500 L; ☎0722.377.657**

204. **AJUTOR** de bucatar cu experienta pentru Restaurant Noblesse situat in orasul Otopeni; ☎0766.222.738

205. **AJUTOR** de bucatar cu experienta, pentru fast-food Plevnei; ☎0762.774.119

206. **AJUTOR** de bucatar. Angajam fete pentru bucatarie cu experienta in domeniu, restaurantul se afla in Mall Baneasa; ☎0768.932.172

207. **AJUTOR** de bucatar. Pizzerie cu livrari la domiciliu, sector 3, zona Rond Baba Novac, angajam ajutor de bucatar. Program 2 zile cu 2 zile. CV la adresa de e-mail; ☎0749.052.190 office@babanovacco.ro

208. **AJUTOR** de gestionar pentru depozit materiale plastice. Program 8.00- 18.00 de luni pana vineri, zona Ghiajna, salariu motivant pentru cinava muncitor; ☎0744.394.531

209. **AJUTOR** de gestionar si manipulant/ operator depozit- zona Rudeni, Chitila pt. SC Supremia Grup SRL. CV-urile se primesc la email. Detalii la tel.; ☎0733.190.507 jobs@supremia.ro

210. **AJUTOR** de ospatar, pentru restaurant italienesc, salariu motivant plus bonusuri; ☎0737.283.626

211. **AJUTOR** de pizzar fara experienta, cu domiciliul stabil in Bucuresti pentru pizzeria Speed Pizza sector 1, langa statia de metrou Aurel Vlaicu. Programul si salariul avantajos; ☎0722.226.795 www.speedpizza.ro

212. **AJUTOR** de pizzar, fara experienta, activ si motivat, pentru pizzeria Speed Pizza din Cora Lujerului, preferabil cu domiciliul in sectorul 6, posibilitate de promovare; ☎0723.212.774 www.speedpizza.ro

213. **AJUTOR** de pizzar, fara experienta, activ si motivat, pentru pizzeria Speed Pizza din Cora Pantelimon, preferabil cu domiciliul in sectorul 2, posibilitate de promovare; ☎0743.803.798 www.speedpizza.ro

214. **AJUTOR** in bucatarie si femeie de serviciu pt. restaurant chinezesc "Orasul Interzis". Adresa: str. Silvestru nr. 3, sector 2, Bucuresti. Interviuri dupa orele 13,00; ☎0728.313.892

215. **AJUTOR** ospatar (picol) cu experienta pentru restaurant cu specific italian situat in sector 1. Se ofera: salariu motivant, carte de munca, conditii de lucru excelente; ☎0761.323.062/ 0765.024.329

216. **AJUTOR** ospatar fete, restaurant Calea Victoriei salariul si programul avantajoase. Angajam urgent;! ☎0723.197.156

217. **AJUTOR** patiser. Tress Sweets, centru vechi angajeaza ajutor patiser; ☎0744.548.800 Andragheorghe_ska@yahoo.com

218. **AJUTORI** bucatari, restaurant Accapulco (zona Piata Delfinului) angajeaza ajutori bucatari, bucatari, femei la vase. Experienta obligatori, sealariu 1.500 L cu posibilitate de crestere. Pentru mai multe detalii sunati la nr. de tel.; **1.500 L;** ☎0761.673.430/ 0765.169.181

219. **AJUTORI** bucatari. Restaurant Acapulco (zona Piata Delfinului) angajeaza ajutori bucatari, bucatari, femei la vase. Experienta obligatorie, pentru mai multe detalii sunati; ☎0761.673.430/ 0765.169.181

220. **AJUTORI** cofetari in vederea calificarii; ☎0746.611.052

221. **AJUTORI de bucatari pentru Restaurant Casa Jienilor; ☎0729.805.060**

222. **AJUTORI** masinist cu/fara experienta si legatorese cu/fara experienta, pentru tipografie offset cu sediul in Baicului; ☎021.252.17.90/ 0765.555.984

★★★★★★★★★★★★★★★★★★★★

223. **ALPINIST SI ECHIPA DE MUNCITORI NECALIFICATI: DULGHERI, ZIDARI ETC., PENTRU CONSTRUCTII, URGENT; ☎0726.857.918**

★★★★★★★★★★★★★★★★★★★★

224. **ALPINIST** utilitar, firma specializata angajeaza alpinisti utilitari, atestat profesional, ☎0788.397.223 office@curateniefatade.ro

225. **AMBALATOARE** Angajam urgent ambalatoare cu/ fara experienta. Salariu net: 900 - 1.300 Ron. Program in ture. Sector 3 sau 4 si Bragadiru. Detalii la telefon. Angajare pe loc, **1.300 L;** ☎0737.814.574

226. **AMBALATOARE** produse alimentare, contract de munca, bonuri, sporuri, transport. Str. Drumul Intre Tarlale nr. 45G, sect. 3, (zona- iesirea spre Autostrada Soarelui). Rugam seriozitate; ☎021.361.28.28 licitatii@ketos.ro

227. **AMBALATOARE,** Lugera angajeaza personal pentru ambalare in zona Militari. Pentru interviuri va asteptam in str. Vulturilor nr. 98, cladirea Grawe, RATB 104, statia Lucian Blaga; ☎0733.772.476 valentin.baciu@lugera.ro www.lugerarepublic.ro

228. **AMBALATOR** alimente. Angajam ambalator cu experienta in industria alimentara, in Chitila; ☎0731.834.495

229. **AMBALATOR** manual Global Plast angajeaza; ☎0725.354.339

230. **AMBALATOR.** Graftex Prodcom SRL angajeaza ambalator si manipulant marfa pentru depozit articole de imbracaminte. Asteptam cv-ul dumneavoastra pe fax la 021.255.67.83 sau e-mail: ☎0731.555.596 catalin.iliescu@bigotti.ro

231. **AMBALATORI** Angajam urgent ambalatori/ ambalatoare, sector 3, 4. Salariul: 900-1.300 L net. Program in ture. Contract munca. Pentru interviu sunati la numarul de telefon; ☎0737.814.574

232. **AMBALATORI pentru produse alimentare la cutii de carton (femei). Cerinte : experienta intr- o pozitie similara (ambalator manual/ manipulant marfa); disponibil pentru lucrul in schimburi, societate comerciala din sectorul 4 angajeaza, beneficii: salariu+ bonuri de masa; ☎0746.013.848**

233. **AMENAJARI** interioare. Angajeaza faiantari, instalatori, electricieni, rigipsari, zugravi, cu contract de munca, 10 ore, disponibilite in tara, **100 L/ zi;** ☎0740.214.444 amenajariinteriorbucuresti@gmail.com

234. **ANGAJEZ fatÄ? preluat comenzi Ä?i Ä?ofer sector 2 si 5. 0768.130.133, ☎0767.659.089**

235. **ANGLIA. S.C. Best Opportunity SRL organizeaza in luna octombrie in Brasov/ Bucuresti proba practica pentru macelari cu cel putin 2 ani experienta in transare carne de porc, pentru plecari in Anglia; ☎0766.086.788**

236. **ANIMATOARE** online. Fii cea mai buna. Alege locatia noastra de lux, cu cea mai buna oferta de salariu. Oferim sedinte foto/ video si make-up gratuite, outfituri cadou si training se specialitate; ☎0760.142.588 ltvstudio@yahoo.com www.ltvstudio.ro

Societate comercială angajează personal cu domiciliul stabil în Bucureşti ce deţine calificare de

STIVUITORIST

Detalii la 021.231.52.00

LOCURI DE MUNCĂ

Angajăm
LUCRĂTORI ATELIER CU EXPERIENŢĂ
în domeniul tâmplăriei de aluminiu
şi SUDORI AUTORIZAŢI
Oferim condiţii avantajoase
de lucru şi salarizare
SC Everest International Holding:
021.350.33.83/ 0766.518.074

237. **ANIMATOARE,** Dansatoare. Night Club centrul Bucurestiului (Piata Victoriei) angajeaza tinere cu/ fara experienta. Plata zilnic pe baza de comision. Posibil cazare. Detalii la telefon sau pe mail/mess: club.labirint; ☎0760.447.050/ 0723.068.566

238. **ASISTENT** Camin privat pentru batrani angajeaza asistent medical cu experienta. Salariu motivant. Zona Aviatiei sau Floreasca. Relatii la telefon; ☎0722.621.462 caminprivat@gmail.com www.caminprivat.ro

239. **ASISTENT** manager fata draguta, tanara, fara experienta, sociabila, open-minded, dispusa sa invete lucruri noi. Nu este nevoie de experienta. Program flexibil si salariu motivant. bonusuri, poze si prezentare, **600 $;** job.profitabil@gmail.com

240. **ASISTENT** manager fata draguta, tanara, fara experienta, sociabila, open-minded, dispusa sa invete lucruri noi. Nu este nevoie de experienta. Program flexibil si salariu motivant. bonusuri, poze si prezentare, **600 $;** job.profitabil@gmail.com

241. **ASISTENT** manager si responsabil/a comercial pentru soc com distributie produse patiserie (cu sau fara exp.). Se cer abilitati de comunicare, cunostinte minime de contab primara, capacitate de organizare prioritati; ☎0756.255.667 info@unitedbrands.ro

242. **ASISTENT** manager, angajam fata pe functia de asistent manager, sa cunoasca foarte bine limba engleza si un program de contabilitate, firma se afla in Afumati asiguram transport din Colentina, program 08.30-18, ☎0724.356.260 platinambalaje@gmail.com

243. **ASISTENT** Manager, cu bune abilitati de comunicare, cunostinte avansate AUTOCAD si experienta in vanzari. Contact: email si la telefonl ☎0722.597.374 manea.gina@tekso.ro

244. **ASISTENT** manager, cunostinte facturare, casierie, Nir-uri, receptie (numai femei); ☎0720.559.190

245. **ASISTENT** manager. Profi Print Production din Branesti, angajeaza urgent Asistent Manager, cu/fara experienta din zona Branesti-Islaz. Studii minim diploma de Bacalaureat. Asteptam CV la adresa de email, **1.000 L;** ☎0731.375.135 office@profi-print.ro

246. **ASISTENT** manager. SC Perfect Tour SRL angajeaza asistent manager, limba ucrainiana, rusa, germana, engleza, care sa indeplineasca urmatoarele cerinte: cunoasterea limbilor ucrainiana, rusa, germana, engleza nivel avansat. experienta minim 2 ani. CV-uri se depun la adresa de email: daniela.osman@perfect-tour.ro

247. **ASISTENTA** manager si responsabil marketing, pentru CDI transport persoane cu sediul in Bucuresti, sector 2. Rel. la tel./e-mail: ☎0730.444.450/ 0728.169.761 hr@cdy.ro

248. **ASISTENTA** medicala cu experienta pentru camin batrani; ☎0722.624.264

249. **ASISTENTA** medicala radiologie. Relatii la tel., ☎021.326.55.96

250. **ASISTENTA** medicala, clinica stomatologica cautam asistenta medicala in sect. 1. Pentru detalii sunati la; ☎0737.444.488

251. **ASISTENTA** medicala, infirmiera, menajera pentru Camin Batrani, Snagov, si cu cazare; ☎0731.920.920

252. **ASISTENTA** medicala. Asistent medical. Oportunitate job- mediu de lucru placut si modern, locatie centrala, clinica stomatologica,http://www.bullhornreach.com/job/2135176_asistenta-medicala-bucharest-romania mircea.kristea@gmail.com www.stomproced.ro

253. **ASISTENTA** personala f.f. frumoasa; ☎0764.636.401

254. **ASISTENTA personala, de preferat studenta, program de lucru flexibil, rog seriozitate, pe saptamana 1.000 L; ☎0731.398.063**

255. **ASISTENTA** redactie, tanara absolventa, liceu, tinuta, vocabular, asiguram instruire, fara experienta, email, **1.400 L;** ☎0764.961.443 ecocivica@consultant.com

256. **ASISTENTA** stomatologie 2 ani minim experienta, pentru clinica stomatologica, rog seriozitate; ☎021.313.40.82/ 0721.842.804

257. **ASISTENTA,** secretara, CV-ul cu poza, cu aspect fizic placut, tanara fara experienta, salariu 1.500-2.000 L; classimobiliaretvv@yahoo.com

258. **ASISTENTA.** Scoala angajeaza femeie curatenie, asistenta medicala si cofetar; ☎021.315.65.43/ 0756.059.830

259. **ASISTENTE** medicale SC Alicia Medical Expert SRL angajeaza cu norma intreaga sau partiala asistente medicale cu experienta si care poseda toate certificatele in vigoare. pachet salarial motivant; ☎0730.617.641 officealiciamedical@yahoo.com

260. **ASISTENTE** medicale, 5 posturi disponibile pentru asistente medicale. Cerinte: scoala postliceala finalizata, experienta in domeniul medical minim 3 ani, ALP, Malpraxis, ☎021.210.27.31

261. **AUTOMACARAGIU,** tanar cu permis cat. C. Garajul este in sudul Bucurestiului; ☎0722.250.892

262. **BAIAT** lucrator comercial necalificat angajez; ☎0722.325.158/ 0722.542.078

263. **BAIAT** pentru chiosc flori angajez, care sa stie sa faca coroane; ☎0769.507.242

264. **BAIAT** pentru transat peste, angajez urgent; ☎0722.316.870/ 0761.801.643

265. **BAIAT,** pentru vanzare, magazin menaj; ☎0760.886.404

266. **BAIETI** angajam ospatar/bucatar cu sau fara experienta. Zona Colentina. Rog seriozitate; ☎0766.859.927

267. **BAIETI** Fabrica mobila angajeaza baieti pentru montaj rafturi metalice, program 10 ore, disponibilitate in tara, contract de munca, program luni-vineri, **1.500 L/ luna;** ☎0740.214.444 amenajariinteriorbucuresti@gmail.com

268. **BAIETI** pentru depozit cu permis de conducere in zona Afumati,trimiteti CV pe mail; saim@zilan.ro

★★★★★★★★★★★★★★★★★★★

269. **BAIETI PENTRU MAGAZIN FUNERAR, PENTRU FIRMA SERVICII FUNERARE, CU DOMICILIUL IN SECT. 2 SI 3. POSESOR DE PERMIS CATEG. B. ROG SERIOZITATE. SALARIU ATRACTIV + COMISIOANE; ☎0721.511.144/ 0763.631.813**

★★★★★★★★★★★★★★★★★★★

270. **BAIETI** pentru shaormerie si fete pentru bucatarie cu sau fara experienta, zona Dristor, rog seriozitate;! ☎0766.545.007

271. **BAIETI,** urgent, angajam cu/fara experienta la spalatorie auto Colentina, sector 2, cazare, bonusuri, salariu, comision, ☎0766.406.537 elena.marina91@gmail.com

272. **BARBAT** la curatenie, ofer cazare, o masa si **300 L/lunar;** ☎0769.467.280/ 0734.795.721

273. **BARISTA** cu experienta la 5 To Go; ☎0733.525.150

274. **BARMAN** /barmanita. Luna Cafe & Bistro angajeaza barman sau barmanita cu experienta minim 1 an. Cautam persoane serioase si statornice. Oferim training de barista. Str. Viitorului nr. 32 (Piata Gemeni); ☎0771.609.431 office@cafeluna.ro www.cafeluna.ro

275. **BARMAN** Cautam barman-ospatar carismatic, vorbitor de limba engleza, persoana energica si entuziasta pentru bistro in centru. Program 2 cu 2. Fb. Bloom Bistro&Bar; ☎0722.968.150 office@bloomgoodfood.com www.bloomgoodfood.com

276. **BARMAN OSPATAR PENTRU LOCATIE IN ZONA TITAN AUCHAN, MINIMA EXPERIENTA, DOMICILIUL IN ZONA. SALARIU MOTIVANT, CARTE DE MUNCA, ECHIPA TANARA, DINAMICA. CONTRACT; ☎0768.920.288/ 0732.408.998 HHTITANATLAS@YAHOO.COM**

277. **BARMAN** picol, femeie la bucatarie pentru vase si salate angajeaza Trattoria Mellini. Sos. Vitan nr. 146; ☎0766.089.574/ 031.430.28.88/ 0765.500.993

278. **BARMAN** preparator. Pub Distrikt - Centrul Vechi angajeaza barman preparator cu experienta si cunostinte de mixologie. Cerinte aspect placut, comunicativ, serios. Rugam CV pe mail; ☎0729.837.472/ 0728.172.203 office@tephra.ro

279. **BARMAN** Restaurant central, angajeaza barman cu experienta minim 5 luni; ☎0723.296.349

280. **BARMAN** Restaurant central, angajeaza barman cu experienta minim 5 luni; ☎0723.296.349

281. **BARMAN** restaurant, angajeaza barman/barmanita, cu experienta, ☎0746.160.492 office@micaelvetie.ro

282. **BARMAN** si ospatar. Bar&terasa angajam ospatarita experienta, seriozitate, oferim salariu atractiv, contract de muncapentru angajare cv la adresa de mail sau la telefon:l-v intre orele 12'-15', pe harta dark zone; ☎0722.203.194 george_trandafir76@yahoo.com

283. **BARMAN** si ospatarita. Mossano Caffe angajeaza barmani si ospatarite cu experienta. Contact intre orele 10:00/ 17:00; ☎0722.755.939 Bc.loredany@yahoo.com

284. **BARMAN,** barmanita, cu sau fara experienta pt. Night Club Centru Vechi, program 22:00 - 05:00, 6 zile pe saptamana. Limba engleza avantaj; ☎0724.618.784/ 0733.601.500

285. **BARMAN,** bucatar, pizzar, ospatar(ita), picol(ita); ☎021.340.06.06/0723.502.300/ 0763.725.083

286. **BARMAN,** femeie la vase. Relatii la: ☎0723.393.083

287. **BARMAN,** Lente&Sotron angajeaza barman. Mediu de lucru placut, contract de munca, masa, transport, ☎0753.027.226

288. **BARMAN,** ospatar si grataragiu, restaurant situat in Piata 16 Februarie, Bucurestii Noi, angajeaza grataragiu, ospatar si barman cu experienta, fete sau baieti. Detalii la telefon; ☎0723.194.982

289. **BARMAN,** ospatar, bucatar, pizzar, femeie vase urgent pt. restaurant Sector 6, Iuliu Maniu; ☎0728.035.170

290. **BARMAN,** ospatar, full/ part-time, angajeaza Cafe Klein (Centru Vechi, 100% nefumatori). Salariu fix+ bonusuri vanzari. CV la: alina.buzea@rembrandt.ro

Firmă de curăţenie angajează:
PERSONAL CURĂŢENIE ÎN CENTRE COMERCIALE ŞI CLĂDIRI BIROURI,
SALARIU NET: 800 - 1000 LEI
PERSONAL CURĂŢENIE ÎN SPAŢII COMERCIALE,
PROGRAM 4 ORE, SALARIU NET: 500 LEI
Relaţii la tel: 0732.018.935

291. **BARMAN,** ospatar, picoli, bucatari, ajutor bucatari, personal vase; ☎0724.246.404 office@hanulvoievozilorpanduri.ro

292. **BARMAN,** ospatari sau ospatarite pentru restaurant zona Cotroceni, **1.500 L;** ☎0733.087.110/ 0768.666.799

293. **BARMAN,** Restaurant central, angajeaza barman cu experienta minim 5 luni; ☎0723.296.349

294. **BARMANI,** Braseria Cosbuc va asteapta intr-o locatie primitoare, cu o echipa tanara, va asteptam, barmani, ospatarite, ajutor de bucatar si bucatar cu experienta; ☎0737.275.509 www.braseriecosbuc.ro

295. **BIJUTIER** caut colaborare cu firma serioasa; ☎0731.387.315

296. **BIJUTIER** cu experienta in domeniu, salariu si bonusuri atractive. Va rugam trimiteti CV la adresa de mail; ☎021.211.47.69 angajari@royalcaro.ro

297. **BONA** -guvernanta, baiat de 10 ani, clasa V, caut doamna care sa ma sprijine in activitatile scolare si extrascolare, serioasa, cu excelenta comunicare. In timpul scolii, disponibilitate rezonabila pentru menaj. Program 9-19, **1.400 L;** ☎0727.500.355

298. **BONA** copil 8 luni, zona Posta Vitan, experienta, nefumatoare, 10 ore, salariul, **1.500 L;** ☎0760.775.344

299. **BONA** cu experienta, angajez urgent, nefumatoare, studii medii, program 8-10 ore, 1.800 - 2.000 L, **2.000 L;** ☎0742.360.223/ 021.336.02.21

300. **BONA** cu experienta, urgent, copil 1 an, Victoriei, **1.800 L;** ☎021.310.74.03

301. **BONA** Firma Cleaning -Babysitting recruteaza bona cu experienta si recomandari, bebe 2 luni, zona Buc. Noi (Jiului). L-Vi, 8 ore/zi. Detalii la interviu, **1.600 L;** ☎0726.334.403 agentiaplevnei25@gmail.com

302. **BONA** Firma Cleaning -Babysitting recruteaza bona cu experienta si recomandari. Bebe 10 luni, P-ta Victoriei. L-Vi, 9.30 - 15.00 sau 3 zile/ sapt. 8 ore. Detalii la inteviu. Adriana, **1.100 L;** ☎0726.334.403 agentiaplevnei25@gmail.com

303. **BONA** Firma Cleaning -Babysitting recruteaza bona cu experienta si recomandari. Se lucreaza 24 ore cu 24 liber. Baietel 1.9 ani, zona Matasari. L-Vi, 9.30 - 18.30, 1.700 lei + transport. Detalii la interviu, **1.700 L;** ☎0726.334.403 agentiaplevnei25@gmail.com

304. **BONA** ingrijire copil mic, menaj, gatit, 10 ore/zi. Zona Bucurestii Noi, **1.400 L;** ☎0723.158.543

305. **BONA** interna copil 1 an si 4 luni, experienta, sanatoasa, educata, salariul, **1.800 L;** ☎021.242.07.47

306. **BONA** interna si menajera interna cu experienta angajam. Se asigura cazare, masa. Detalii la telefon, **2.000 L;** ☎0726.637.102/ 021.336.02.21

307. **BONA** interna, 2 fetite (4 ani si 2 ani) dorim o persoana cu experienta la copii sa iubeasca copii fara vicii, oferim liber la 2 sapt, dorim menaj+ mancare, fire energica, harnica, **1.800 L;** ☎0760.455.399 ionita_oana_andreea@yahoo.ro

308. **BONA** interna, 2 fetite (4 ani si 2 ani) dorim o persoana cu experienta la copii sa iubeasca copii fara vicii, oferim liber la 2 sapt, dorim menaj+ mancare, fire energica, harnica, **1.800 L;** ☎0760.455.399 ionita_oana_andreea@yahoo.ro

309. **BONA** interna, cautam bona interna pentru fetita de 3 ani in Bucuresti Sector 3. Dinamica, vesela, nefumatoare, toate weekend-urile libere, **2.000 L;** ☎0721.480.267 popescuionel@yahoo.com

310. **BONA** interna. Firma Cleaning - Babysitting recruteaza bona interna cu experienta si recomandari, Herastrau, familie cu doi copii (1 an si 3 ani -gradi). 2.200 -2.300 L/ luna + cazare + masa, **2.200 L;** ☎0726.334.403 agentiaplevnei25@gmail.com

311. **BONA** pentru 2 copii de 7 si 10 ani, Drumul Taberei, program 11.00-18.00; ☎0724.211.459

312. **BONA** pentru un bebe de 7 luni, zona Baneasa, nefumatoare, sociabila, intuitiva, educata, studii medii sau superioare, program 10-12 ore. Astept Cv-uri pe adresa de mail; ruxandra.iacobas@gmail.com

313. **BONA** pt. baietel de 3 ani, Bucuresti, S.3, zona Parc Al. I. Cuza. Program: L-V 9-10 ore, nefumatoare, experienta min. 3 ani ca bona, referinte, min. liceu, analize recente, vesela, responsabila; ☎0740.323.829 staysmart@gmx.com

314. **BONA** rabdatoare, blanda, nefumatoare, cu experienta la nou nascut, program intern cu 2 weekend-uri libere/ luna, Select Family, **2.500 L;** ☎0735.277.484

315. **BONA** sectorul 3. Bona pentru baietelul nostru de 1 an si 8 luni. Cautam o persoana calma, blanda, vesela, nefumatoare, fara cazier, stare de sanatate buna. Oferim si cautam seriozitate.Program: 8:15-18:15, **1.200 L/luna;** ☎0746.914.888

316. **BONA vorbitoare limba germana pentru copii prescolari, program zilnic scurt. Conditii de lucru foarte bune; ☎0762.697.182**

317. **BONA,** Nordului, firma Cleaning - Babysitting recruteaza bona cu experienta si recomandari, 2 fetite de 5 si 6 ani, zona Nordului. Se lucreaza 24 ore cu 24 liber. Detalii la interviu, **500 L;** ☎0726.334.403 agentiaplevnei25@gmail.com

318. **BONA,** pentru baiat 6 ani, 14.30-20.30, 6 h/zi, Piata Alba Iulia, **1.000 L;** ☎0727.007.799

319. **BONA,** pentru fetita 2 ani, 8 h/zi, Metrou Jiului, **1.500 L;** ☎0727.007.799

320. **BONA,** program 8-9 ore/zi, L-Vi, zona Domnesti, Ilfov pentru un baietel de 1 an si 2 luni. Cautam o persoana responsabila si dedicata. Contact: mail, tel. Salariul negociabil, ☎0721.772.817 oana.berila@gmail.com

321. **BONA, program de lucru normal pentru sector 1 si sector 3. Constituie avantaj permis auto. Conditii extraordinare; ☎0762.697.182**

322. **BONA.** nefumatoare, pentru nou nascut, Bucuresti, Sector 5. Rog seriozitate; ☎0730.688.481

323. **BONE** / menajere active, responsabile, serioase, cu experienta, salarii 1.500 - 2.000 L; ☎0735.277.484/ 0787.883.789

324. **BONE** si menajere pentru zonele: Berceni, Obor, Titan, Otopeni, Popesti-Leordeni, Muncii, Agentie recruteaza, rel. la; ☎0784.659.190

325. **BRANCARDIER** SC Alicia Medical, angajeaza brancardier cu atestat; ☎0743.002.143 officealiciamedical@yahoo.com

326. **BRODEZA** cu experienta pentru rochii dama lux / casa de moda in Dorobanti. Proba de lucru la interviu. Salariu atractiv, bonusuri/ ore suplimentare/ carte de munca; ☎0756.084.153

327. **BRUTAR** cu vasta experienta-colaborare in vederea deschiderii unui atelier de brutarie patiserie artizanala. Detalii la interviu; ☎0721.967.808

328. **BRUTAR si ajutor brutar cu experienta minim 3 ani pentru brutaria Piata Resita, salariul atractiv; ☎0757.821.597**

329. **BRUTAR,** muncitori necalificati, personal curatenie si ambalatoare angajam pentru sector panificatie. Relatii la telefon; ☎0751.026.073

330. **BUCATAR** (femeie), Friends Pub angajeaza bucatareasa cu minim 2 ani experienta in domeniu. Program de lucru 2 zile cu 2 libere, ☎0724.955.558 pub.friends@yahoo.com

331. **BUCATAR** Angajam ajutor bucatar, bucatareasa zona Dorobanti cu experienta, pentru un mic Bistro, va rugam sa sunati intre orele 08:30 - 17:00; ☎0752.119.332/ 0740.095.692

332. **BUCATAR** Autoservire zona Ion Mihalache, relatii 7.30 - 10.30, 17.00 - 20.00 la tel.; ☎0768.395.717

333. **BUCATAR Bistro Chef Burger angajeaza in conditii speciale bucatar, ajutor de bucatar, femeie la vase. Relatii la tel sau direct la locatia din Bulevardul Decebal nr. 13; ☎0727.527.900**

334. **BUCATAR** coordonator. Cantina Floreasca 169, zona Mall Promenada, angajeaza bucatar coordonator cu experienta bufet international, program L-V, 7-16, salariu motivant. Programari interviu doar la telefon; ☎0721.505.891/ 0764.448.549 sole@sole-events.ro www.solelounge.ro

335. **BUCATAR cu experienta angajam pentru Restaurant Atlantic; ☎0764.687.270**

336. **BUCATAR** cu experienta in bucataria internationala si bucataria italiana. Relatii la telefon; ☎0785.225.000

337. **BUCATAR** cu experienta in bucataria romaneasca. Zona Piata Minis; ☎0729.030.307

338. **BUCATAR** cu experienta pentru linie calda fast-food, angajam; ☎0764.552.554

339. **BUCATAR** cu experienta pentru restaurant Stradivari`s, relatii la; ☎021.330.70.05

340. **BUCATAR** cu experienta probanta, bucatarie romaneasca si internationala pentru restaurant din zona Piata Dorobanti; ☎021.231.09.08

341. **BUCATAR** cu experienta, conditii avantajoase, salariu atractiv. Bucatarie romaneasca langa metrou Grozavesti; ☎0742.181.263

342. **BUCATAR** cu experienta, pentru bucatarie romaneasca tip fast food, zona Colentina- Andronache; ☎0767.974.709

343. **BUCATAR** gastrobar. Locatie in Piata Romana cauta bucatar si ajutor de bucatar. Experienta minima de 6 luni in domeniu. Se cauta proactivitate si seriozitate. CV-urile se pot trimite pe email; ☎0742.277.776 bremcaffe@hotmail.com

344. **BUCATAR** pe cald cu experienta in catering si evenimente. Program: luni-vineri 6.30 -16.30 si 2 sambete/ luna 07:00-16:00. Carte de munca, masa inclusa, zona Costin Georgian. Va rugam sa ne trimiteti CV pe mail, **2.000 L;** ☎0749.997.107/ 0749.997.110 birou@bucateperoate.ro www.bucateperoate.ro

345. **BUCATAR** pentru restaurant cu serviciu de livrare la domiciliu. Program 8-16, de luni pana vineri, **1.200 L/ luna;** ☎0722.533.499 salonnunticompedro@gmail.com www.restaurantcasapedro.ro

346. **BUCATAR pentru restaurant cu specific italian; ☎021.211.12.35**

347. **BUCATAR** pentru restaurant Zava, Bucuresti, sector 2, str. Stefan Mihaileanu nr. 21; ☎0768.392.160/ 0758.060.437/ 0754.033.335

BGS
DIVIZIA DE SECURITATE
AGENŢI SECURITATE
pentru obiective Bucureşti
BGS Divizia de Securitate
Salariu atractiv în obiective ce oferă condiţii plăcute de muncă, prime lunare, bonusuri, asigurăm calificare profesională, servicii medicale gratuite, excursii gratuite la munte/mare.
Interviurile: str. Cuza Vodă nr. 67, sector 4, luni - vineri: 09.00-16.00
Relaţii la tel:
0757.094.437/ 0749.062.295/ 021.330.51.20/ recrutari@bgs.ro

348. **BUCATAR** pizzer cu experienta in fast food; ☎0721.257.290

349. **BUCATAR** Primo Restaurant in Vasile lascar nr. 59 (hotel Sarroglia) cauta bucatar, ajutor bucatar si spalator vase; ☎072314438 www.primo-restaurant.ro

350. **BUCATAR** Primo Restaurant in Vasile Lascar nr. 59 (hotel Sarroglia) cauta bucatar, ajutor bucatar, spalator de vase; ☎0723.144.328

351. **BUCATAR** pt. Bistro zona Mihai Bravu metrou, str. Nucului 62 - 66, salariu **1.200 L;** ☎0727.723.673

352. **BUCATAR** pt. restaurant Zava, Bucuresti, sector 2, str. Stefan MIhaileanu, nr. 21; ☎0768.392.160/ 0758.060.437/ 0754.033.335

353. **BUCATAR** Restaurant angajeaza bucatar cu minim 3 ani experienta, ajutor de bucatar si bufetiera; ☎0768.313.783

354. **BUCATAR** Restaurant central, angajeaza bucatar cu experienta minim 5 luni; ☎0745.757.764/ 0723.296.350 ionut@stadio.ro

355. **BUCATAR** Restaurant central, angajeaza bucatar cu experienta minim 5 luni; ☎0745.757.764/ 0723.296.350 ionut@stadio.ro

356. **BUCATAR** Restaurant Corvaris angajeaza bucatar cu experienta; ☎0726.477.406 office@hotelcorvaris.ro

357. **BUCATAR** Restaurant cu autoservire in zona Piata Alba Iulia angajeaza bucatar cu experienta; ☎0722.605.860

358. **BUCATAR** Restaurant situat in sect 2 angajeaza bucatari, ajutori de bucatari cu experienta femei la vase si ospatari, salariu atractiv; ☎0735.011.739/ 0371.176.606 edyhb@icloud.com

359. **BUCATAR** Restaurant zona Piata Muncii angajeaza bucatar cu experienta, ajutor de bucatar si pizzar; ☎0784.133.155 nitudana2004@yahoo.com

360. **BUCATAR** Restaurantul The Harbour s-a relansat. Angajam bucatar cu experienta; ☎0731.456.808

361. **BUCATAR** si ajutor bucatar cu experienta in bucataria chineza pt. restaurant cu livrare la domiciliu. Relatii la tel.; ☎0785.225.000

362. **BUCATAR** si ajutor bucatar cu experienta, angajam pentru Bistro in conditiile legale; ☎021.411.00.40/ 0728.673.825

363. **BUCATAR si ajutor bucatar cu experienta, zona Arenei Nationale, salariu avantajos; ☎0764.673.064**

364. **BUCATAR** si ospatar, restaurantul Crilis Gorjana str. C.A. Rosetti nr. 20, angajeaza; ☎0726.290.544

365. **BUCATAR specialist, ospatar calificat, femeie serviciu; ☎0723.391.161**

366. **BUCATAR** zona 13 Septembrie; ☎0761.880.804

367. **BUCATAR** zona Berceni; ☎0760.275.510

368. **BUCATAR,** (ajutor) in Jud. Dambovita, Com. Tartasesti, Sat Baldana, la sensul giratoriu, vizavi de Petrom. Pt. interviu sunati la tel.; ☎0744.352.732

369. **BUCATAR,** ajutor buc. Restaurant Sabatini Pizza angajeaza bucatar, ajutor bucatar, spalator vase. Salariu atractiv; ☎0767.329.462/ 0761.299.964

370. **BUCATAR,** ajutor bucatar cu calificare (si pensionari) din provincie, angajaza hotel-restaurant din Bucuresti, se asigura cazare, masa si salariu cu carte de munca; ☎0722.661.499

371. **BUCATAR,** ajutor bucatar cu experienta in bucatarie romaneasca pt. autoservire, personal linie minim experienta 2 ani, femei la vase si curatenie nefumatoare, serioasa, responsabila si punctuala. Zona: Kogalniceanu; ☎0765.258.254 radu.adriana70@yahoo.com

372. **BUCATAR,** ajutor bucatar pentru cantina - restaurant, zona Baneasa, str. Biharia; ☎0761.420.460/ 0772.054.462

373. **BUCATAR,** ajutor bucatar pentru cantina zona Titan, de luni pana vineri; ☎0761.420.460/ 0772.054.462

374. **BUCATAR,** ajutor bucatar zona Domenii, sistem catering; ☎0722.806.412

375. **BUCATAR,** angajez bucatar cu experienta restaurant / tratorie zona Obor; ☎0723.503.171/ 0761.261.781 stefan_jercau@yahoo.com

376. **BUCATAR,** bucatareasa cu experienta angajez. Rog seriozitate; ☎0757.047.438

377. **BUCATAR,** femeie la vase, ospatarite pt. restaurant; ☎0728.869.707

378. **BUCATAR,** femeie vase, sectia rece si femeie la vase, obligatoriu experienta pt. Restaurant 18 Lounge, Piata Presei Libere; ☎0728.983.960

379. **BUCATAR,** menajera, pentru un restaurant specific japonez/ european. Chico Chillout. Locatia: Centru Vechi; ☎0733.324.426 chilloutchico@gmail.com www.chicochillout.ro

380. **BUCATAR,** ospatar pentru restaurant in zona Magurele, Ilfov. Ospatar si bucatar cu experienta restaurant cu specific romanesc. Seara asiguram transportul. Pentru mai multe detalii la nr. de telefon; ☎0765.433.822/ 0723.580.658 la_crama@yahoo.ro www.la-crama.ro

381. **BUCATAR,** ospatar pentru restaurant in zona Magurele, Ilfov. Ospatar si bucatar cu experienta restaurant cu specific romanesc. Seara asiguram transportul. Pentru mai multe detalii la nr. de telefon; ☎0765.433.822/ 0723.580.658 la_crama@yahoo.ro www.la-crama.ro

382. **BUCATAR,** ospatar, ajutor bucatar, ajutor ospatar, barman, femeie serviciu, program intreg sau part time, restaurant in zona Titan Balta Alba-metrou Costin Georgian. Ideal pentru elevi / studenti, program flexibil; ☎0771.565.459

383. **BUCATAR,** ospatarita, angajam bucatari ajutori bucatari, ospatari, picoli si femeie de servici. Relatii la telefon, zilnic intre orele 10 -16, ☎0768.534.790

384. **BUCATAR,** Restaurant central, angajeaza bucatar cu experienta minim 5 luni; ☎0745.757.764/ 0723.296.350 ionut@stadio.ro

385. **BUCATAR,** restaurant situat in Centrul Vechi angajeaza bucatar cu experienta, detalii si CV la adresa de email si telefon; ☎0771.448.080 ionela.vintu@tonka.ro

386. **BUCATAR,** restaurant, situat in Gara de Nord, angajam bucatar cu experienta in pregatirea diverselor meniuri din bucataria romaneasca. Diploma de calificare. Beneficii: program flexibil, salariu atractiv; ☎0735.878.707 office@bestmeal.ro

387. **BUCATAR,** restaurantul Casa Mino angajeaza bucatar si bucatareasa din cartierul Militari sau apropiat cartierului. Va puteti depune CV-ul pe adresa de mail sau la restaurant; ☎0766.100.813 office@casamino.ro www.casamino.ro

388. **BUCATAR, Restaurantul Vivo isi mareste echipa fiind la a doua locatie dupa cea din Iasi. Daca esti bucatar sau ajutor de bucatar si vrei sa te alaturi echipei noastre asteptam sa ne contactezi. Zona Floreasca; ☎0722.308.130 vivofoodbar@gmail.com www.vivofoodbar.com**

389. **BUCATAR,** Rin Grand Hotel angajeaza bucatar. Asteptam CV-urile la e-mail mentionand in titlul mail-ului postul dorit sau il puteti depune la recept?ia hotelului. Detalii la telefon; ☎031.106.11.14 resurseumane@rinhotels.ro www.rinhotels.ro

390. **BUCATAR,** salatier, ajutor de bucatar, barman si ospatari. Restaurantul este situat in Centrul Vechi. Pentru programari la interviuri puteti trimite, CV la mail sau tel; ☎0737.517.403 contabilitate@bistrovin.ro

391. **BUCATAR,** scoala angajeaza bucatar; ☎021.315.65.43/ 021.410.69.84/ 0756.059.830

392. **BUCATAR,** shaormar, pizzar, livrator, casier. Relatii intre orele 9.00-17.00; ☎0725.678.751

393. **BUCATAR.** Angajam din provincie, oferim cazare, pentru postul de bucatar cu experienta in bucatarie romaneasca; ☎0724.246.404 office@hanulvoievozilorpanduri.ro

394. **BUCATAR.** Doncafe Brasserie cauta bucatar, Zona Dorobanti, transport asigurat si salariu atractiv; ☎0746.222.444 doncafe.brasserie@yahoo.ro

395. **BUCATAR.** Restaurant angajeaza ajutor bucatar cu experienta. Relatii la telefon; ☎0722.626.043

396. **BUCATAR.** restaurant sectorul 4 cu specific romanesc angajeaza bucatar catering cu experienta si femeie pentru bufet rece, salarii actractive, ☎0729.100.498 radu.n.cristina@gmail.com

397. **BUCATAREASA** cu experienta in mancarea romaneasca angajam pentru fast food in zona Piata Delfinului, Pantelimon, salariu avantajos; ☎0741.606.060

398. **BUCATAREASA** cu experienta minim 3 ani pentru pregatit masa - grupuri de copii; ☎0788.448.383

399. **BUCATAREASA cu experienta pentru firma livrare la domiciliu.Salariu atractiv, rog seriozitate; ☎0768.299.834**

400. **BUCATAREASA** cu experienta pt. Restaurantul La Machedoni; ☎0720.674.748

401. **BUCATAREASA pentru sectoarele 1si 2, angajeaza Pizza PPH livrare domiciliu mancare gatita si pizza; ☎0768.299.834**

402. **BUCATAREASA,** Camin privat pentru batrani angajeaza gospodina priceputa la bucatarie. Locatiile sunt in Aviatiei sau Floreasca. Relatii la telefon; ☎0722.621.462 caminprivat@gmail.com www.caminprivat.ro

403. **BUCATARI ajutor bucatar, infirmiere, asistenti medicali pentru Caminul de batrani Sf. Vasile din Afumati; ☎0767.446.688/ 021.350.84.64**

404. **BUCATARI calificati si muncitori pentru curatat vesela angajeaza Hotelul Royal. Relatii la: ☎0756.165.404**

405. **BUCATARI cu experienta pt. Restaurantul Taverna Sarbului. Relatii la tel., salariul 2.600 L; ☎0727.353.353/ 0721.353.353**

406. **BUCATARI** Restaurant zona Drumul Taberei, cu specific romanesc si international angajam bucatari. Conditii avantajoase, salariu motivant. Cerinte: experienta min. 2 ani. Detalii la nr. de tel.; ☎0721.378.722/ 0723.132.765 piatra.alba@yahoo.com

407. **BUCATARI si ajutori de bucatar pentru lant de restaurante si baruri. Rugam seriozitate; ☎0747.404.282**

408. **BUCATARI,** ajutor de bucatar, cu/fara experienta, femeie la vase, angajeaza restaurantul Pui de Urs, zona metrou Grozavesti, posibilitate de cazare pentru cei din provincie, ☎0722.846.177 office@puideurs.ro

409. **BUCATARI,** cautam Sous Chef si bucatari (cald si rece) pt restaurant situat central. Cerinte: experienta pe bucatarie internationala, abilitati bune de organizare si pasiune pentru gatit. Asteptam CV-uri; fastwingshr@gmail.com

410. **BUCATARI,** fete linie, restaurant-cantina, metrou Pipera angajeaza bucatar, ajutor bucatar, fete la linie. Full sau part time; ☎0724.808.741

411. **BUCATARI,** Hotel Corvaris angajeaza bucatari, sos. Oltenitei 125, sector 4 Bucuresti, ☎0726.477.406 mah2m2c@yahoo.com

412. **BUCATARI,** ospatari, ajutor ospatari (picoli), hostess, angajeaza Restaurantul Caru cu Bere. Relatii: tel./ email; ☎0727.619.394 training@carucubere.ro

413. **BUCATARI,** ospatari, Restaurantul Shorley, cu sediul in Grozavesti, sector 6, strada Economu Cezarescu, nr. 50, angajeaza ajutori bucatari, bucatari, picoli, ospatari; ☎0722.366.583 ion.sorlei@gmail.com www.shorleyrestaurant.ro

414. **BUCATARI,** picoli, angajam urgent personal restaurant: bucatari, pizzar, ospatari, picoli, ajutor bucatar, femei serviciu, Trattoria Amore, interviuri strada Toamnei 85, 12-18, luni pana vineri; ☎021.211.06.88/ 0725.433.400

415. **BUCATARI,** restaurant specific romanesc din Centrul Istoric Bucuresti angajeaza bucatari, ajutori bucatar, ospatari, barman; ☎0723.341.174 ofice@taverna-covaci.ro

Vino în echipa Aqua!
aqua friendly dry cleaning
Curăţătoria Aqua angajează:
CROITOREASĂ
pentru mici modificări şi reparaţii
ZONA DRUMUL TABEREI
Cerinţe: minim şcoala profesională, calificare în croitorie, abilităţi de comunicare, atenţie distributivă.
Programări interviu: luni - vineri: 0733 689 658
Interviuri: Str. Barbu Văcărescu 313-321
Zona Floreasca

416. **BUFETIER** Trattoria Pane e Vino angajeaza bucatar pentru bucataria rece (salate, deserturi) str. Nerva Traian nr. 23-25, zona metrou Timpuri Noi, program o zi cu o zi, **1.500 L;** ☎0757.976.618 trattoriapanevino2010@yahoo.com

417. **BULDOEXCAVATORIST** pentru santierul din Prelungirea Ghencea, firma de constructii angajeaza. Detalii la; ☎0757.777.704

418. **BULDOEXCAVATORISTI cu experienta in domeniu si permis de conducere categoria C sau TR, cu disponibilitate pentru deplasare pe santiere in diferite zone ale tarii. Angajam, de asemenea, mecanici reparatii masini si utilaje de constructii si soferi profesionisti; ☎0751.162.956/ 0742.260.868**

419. **CALCATOREASA** cu experienta (calandru si fier de calcat), pentru spalatorie haine in sector 4. Program de lucru o zi da (12 ore), o zi nu. ☎0726.869.891 office@sifonot.ro

420. **CALCATOREASA si personal primire - receptie in zona Floreasca (metrou Aurel Vlaicu, Mall Promenada) si in zona Pantelimon (Mega Mall), angajeaza curatatorie de haine; ☎0755.200.011**

421. **CALCATOREASA,** zona Crangasi, langa metrou, experienta in tricotaje, contract de munca; ☎0742.022.466

422. **CALIFICAT** in prelucrarea si montajul de mobila din pal; ☎0736.484.008 simbiz@simbiz.ro www.simbiz.ro

423. **CAMERISTA** cu experienta si calificare pentru Hotel Restaurant Yesterday; ☎0722.937.713

424. **CAMERISTA** hotel 4 stele Best Western Stil, contract de munca. Aviatiei, metrou Aurel Vlaicu. Asteptam CV la receptie sau la: ☎021.233.39.90 office@hotelstil.ro www.hotelstil.ro

425. **CAMERISTA** Hotel de 4 stele angajeaza camerista ce trebuie sa efectueaze curatenia unui numar de spatii de cazare conform standardelor impuse de hotel. Trimite CV-ul la e-mail sau suna la numarul de telefon; ☎031.106.11.14 resurseumane@rinhotels.ro www.rinhotels.ro

426. **CAMERISTA** Hotel sector 2 angajeaza camerista de hotel cu sau fara experienta. Va rugam sa sunati doar intre orele 10.00-16.00; ☎0761.960.309

427. **CAMERISTA pentru hotel Minerva. Telefon luni - vineri intre orele 10,00-17,00 e-mail; ☎0726.103.428 hr@minerva.ro**

428. **CAMERISTA** pt. hotel Zava, str. Stefan Mihaileanu nr. 21, sector 2 Bucuresti; ☎0768.392.160/ 0758.060.437/ 0754.033.335

429. **CAMERISTA** Rentwaiters angajeaza urgent personal hotelier pentru postul de camerista, cu sau fara experienta. Program doar de zi. Salariu atractiv. Cerem si oferim seriozitate. ☎0764.048.842 treft_treft@yahoo.com www.rentwaiters.ro

430. **CAMERISTA,** angajam camerista pentru hotel, cautam persoane din provincie cu experienta in domeniu. Oferim cazare si pachet salarial. Interviu: L-V 14-17, str. Barbu Vacarescu 51, langa statia metrou Stefan cel Mare; **1.050 L;** ☎0726.508.318

431. **CAMERISTA,** hotel sectorul 1, angajeaza camerista cu sau fara experienta, ☎0722.795.381

432. **CAMERISTA.** Hotel 4 stele zona Unirii angajeaza camerista cu experienta minim 6 luni. CV la fax sau e-mail: ☎021.327.25.71/ 0788.259.808 office@rrt.ro

433. **CAMERISTE** cu experienta minim de 3 luni in domeniu, pt. hotel 4 stele; ☎0730.015.108

434. **CAMERISTE cu sau fara experinta pt hotel din Bucuresti sau Otopeni. Oferim cazare pt. persoanele din provincie. Adresa: Str Polona. nr 95-99, Cladirea Facilitec, et 3. ☎0755.200.012**

435. **CAMERISTE** si echiperi pentru hotel, fara experienta. Interviu la adresa: str. Ernest Juvara, nr. 18, intre orele 09-16, luni-vineri. Punct reper Gradina Botanica, autobuze 123, 601, 336; ☎0734.303.393/ 021.310.76.18

436. **CANTUITOR** masina ABS cu experienta. Program luni- vineri 8-18. Conditii avantajoase de lucru. Hala de productie se afla in Jilava. Se asigura transportul de la CFR Progresul, **1.800 L;** ☎0766.252.930 dml.office@yahoo.ro www.mobiladml.ro

437. **CASERITA** spalatorie auto, carte munca, libere, concediu, zona Prel. Ghencea; ☎0767.419.911

438. **CASIER** (vanzator) pt. fast- food tura zi sau noapte; ☎031.403.10.42

439. **CASIER** Angajam urgent casieri cu experienta, sector 2, 3 sau 4. Salariul: 1.200-1.400 L net. Contract munca perioada nedeterminata. Detalii la telefon; ☎0725.745.386

440. **CASIER** benzinarie, daca esti o persoana determinata, receptiva si corecta trimite CV cu foto la mail. Experienta nu este necesara, recomandari binevenite. Salariu net 824 + 200 bonuri de masa, **824 L;** molchiscani91364@gmail.com

441. **CASIER,** casiera, seriosi, cu experienta, salariu motivant, program flexibil; ☎0784.424.799/ 0721.607.786

442. **CASIERA** - operator cu experienta pentru pizzerie cu livrare la domiciliu. Relatii la tel.; ☎0785.225.522

443. **CASIERA** -vanzatoare pentru magazin alimentar, societate comerciala angajeaza; ☎0760.262.030

444. **CASIERA** angajez, in zona Bd-ul 1 Decembrie 1918; ☎0733.057.888

445. **CASIERA** cu experienta, angajeaza fast food Chicken Grill; ☎0732.100.772

446. **CASIERA** fara experienta pentru shaormerie zona Berceni, se asigura masa zilnic, sanse de promovare si realizare profesionala, se asigura training, **1.200 L;** ☎0767.599.506

447. **CASIERA pentru fast-food, zona Arena Nationala; ☎0764.673.064**

448. **CASIERA** pentru restaurant in sectorul 3. Se cere un minim de experienta. Sunati de L-V intre 9.00-16.00 la nr de tel sau trimiteti cv pe e-mail; ☎0741.277.755/ 021.346.56.01 viorica@ruby.ro

449. **CASIERA,** angajam casiera si vanzatoare (experienta de 1 an) pentru fast food in Mall Baneasa si Mega Nall salariu motivat program lejer contract de munca detalii la tel., CV cu poza pe mail; ☎0765.544.496/ 0724.456.545 farahsafi35@yahoo.com

450. **CASIERA, cu experienta si referinte magazin alimentar zona Ghencea, Presa Libera Baneasa salariu 1.500 L; ☎0723.655.622**

451. **CASIERA, firma transport persoane, B-dul Lacul Tei, program zilnic 10.00-18.00; ☎0728.729.687**

452. **CASIERA,** magazin Mega Image S&G, Petre Ispirescu, prezenta agreabila, experienta casierie, program in ture, trimiteti CV la adresa de mail, **1.000 L/ luna;** ☎0760.919.154 magazinshopgo@gmail.com

453. **CASIERA,** ospatarite, picolite, femei la vase si curatenie, ajutor bucatarie, rel. la; ☎0735.499.000/ 021.313.50.60

454. **CASIERA,** Pizzerie zona centrala angajeaza bucatar-pizzar, casiera, livrator, personal curatenie oferte full-time si part-time; ☎0723.348.898/ 0766.771.117

455. **CASIERA,** Restaurantul Burebista zona Intercontinental angajeaza casiera-operator calculator cu experienta; ☎0744.585.850 contact@burebistarestaurant.ro www.burebistarestaurant.ro

456. **CASIERA,** se cere: orientare spre client, disponibilitate la program flexibil, toleranta la stres, minim studii medii, aspect fizic placut si ingrijit. Echipa tanara, pachet salarial motivant; ☎0748.773.478 hr@calif.ro

457. **CASIERA,** urgent, cu/fara experienta, operatoare supraveghetoare sala jocuri, locatie frumoasa, linistita, zona parcului Tei, vis-a-vis de Palatul Ghica. CV + foto pe mail, salariul **1.500 L;** ☎0734.011.711 salajocuritei@gmail.com

458. **CASIERA,** vanzatoare angajam pentru magazin de electrice zona Lacul Tei, Maica Domnului. Program luni - vineri 9:00-18:00, sambata 9:00-14:30, duminica inchis. Obligatoriu CV la interviu; ☎0724.542.316 severin.client@yahoo.ro

459. **CASIERE fast - food la shaorma, salariu atractiv, program flexibil; ☎0773.772.574**

460. **CASIERE,** aj. bucatar, K-Grill isi mareste echipa. Cautam urgent tineri/tinere cu sau fara experienta pentru a ocupa pozitii de casieri/e si ajutori bucatar. L-V 9.00 - 17.30; ☎0736.200.105 violeta.ghelmeci@administratorseu.com www.k-grill.ro

461. **CASIERI** /vanzatori, restaurant, situat in Gara de Nord, angajam casieri si vanzatori cu experienta. Beneficii: program flexibil, salariu atractiv; ☎0735.878.707 office@bestmeal.ro

462. **CASIERI** hipermarket situat in sector 6. Experienta prezinta un avantaj. Oferim salariu motivant si o colaborare serioasa, training gratuit persoanelor fara experienta. Asteptam aplicatiile dvs la email; ☎0734.893.911/ 0728.117.754 oana@combera.ro

463. **CASIERI, modelatori cu/ fara experienta. Salariu 1.200 - 1.800 L; ☎0729.737.607**

464. **CASIERI. Statia distributie carburanti OMV Aerogarii angajeaza barbati, femei, pentru casieri magazin si spalatorie, lucratori comerciali. Relatii str Aviator Alexandru Serbanescu 85, sect. 1, ☎0372.997.787**

465. **CASIERITA** pentru club de poker, femeie foarte serioasa si inteligenta. program zi/noapte, 2/2, Piata Alba Iulia nr. 3, sect. 3. asteptam cv cu subiect casier si detalii la telefon intre 12:00-20:00, **1.500 L;** ☎0720.805.845 www.poker-room.ro

466. **CENTRALISTE** Andrei Anghel este numele meu, detin 3 saloane masaj terapeutic si angajez centraliste tel. secretara si maseuze cu sau fara experienta. Oferim carte de munca, salariu fix+comision, program zi/ noapte, **2.500 L/ luna;** ☎0732.943.895

467. **CENTRALISTE** Andrei Anghel este numele meu, detin 3 saloane masaj terapeutic si angajez centraliste tel. secretara si maseuze cu sau fara experienta. Oferim carte de munca, salariu fix+comision, program zi/ noapte, **2.500 L/ luna;** ☎0732.943.895

S.C. REI FACILITY MANAGEMENT S.R.L
ANGAJEAZĂ
AGENŢI DE CURĂŢENIE PENTRU HOTEL
contract de muncă pe perioadă nedeterminată, salariu net 1200 lei, nu este necesară experienţa anterioară în domeniu.
Tel. de contact 0723.508.335
REI Facility Management SRL
www.reifacility.ro
REI FACILITY

LOCURI DE MUNCĂ

SC angajează

RIGIPSARI CU EXPERIENŢĂ

Salariul 2.000-2.500

Carte de muncă

Pentru provincie ofer cazare

0786.119.120/ 0724.540.345

468. **CIRCULARIST,** Marcoshop este producator mobilier din PAL melaminat si angajajeaza circularisti cu experienta. Carte de munca, salariu atractiv. Locatie Faur poarta 4, sector 3. Program doua schimburi; ☎0766.638.967 office@marcoshop.ro

469. **CIRCULARIST.** Angajez circularist, montator, cantuitor, masina ABS, vopsitor MDF, ucenic calificare, montez mobila, vopsitor; ☎0744.336.870

470. **CIZMARI** - talpuitori si finisator, pentru firma de incaltaminte; ☎0744.342.265

471. **COAFEZA** /hair stilist cu experienta la salon de infrumusetare, zona Colentina, vad format, clienti existenti. Salariu 1.700-3.500 L. Relatii la tel; ☎0720.584.203

472. **COAFEZA cu experienta angajam pentru salon Alice, Piata Delfinului; ☎0722.285.012**

473. **COAFEZA** cu experienta angajez, zona Colentina Andronache; ☎0727.716.260/ 021.240.55.68

474. **COAFEZA cu experienta minim 2 ani, salariu atractiv, CM platita, zona Gorjului, salariu atractiv, 1.800 L; ☎0724.357.422**

475. **COAFEZA CU EXPERIENTA PENTRU SALON CU VAD; ☎0729.059.178**

476. **COAFEZA** cu experienta salon zona Universitate, clientela formata, salariu de la **1.500 L;** ☎0743.100.101

477. **COAFEZA** cu experienta si manichiurista pentru salon de infrumutesare cu vad, zona Piata Salajan (Th. Pallady), conditii deosebite, ambient placut; ☎0766.014.142/ 0722.132.892

478. **COAFEZA** cu experienta, salon situat in zona Titan, deschis de 15 ani. ☎0726.207.864

479. **COAFEZA** de preferat cu experienta sau macar cu dorinta de a profesa acesta meserie. Salonul este situat pe Calea Mosilor cu o vechime de peste 7 ani; ☎0721.556.367 www.sauvagesalon.ro

480. **COAFEZA** Joly Salon angajeaza coafeza cu cunostinte in frizerie. Zona Timpuri Noi; ☎0723.614.889 iulialuncasu@yahoo.com

481. **COAFEZA MANICHIURISTA PENTRU SALON INFRUMUSETARE, ZONA PIATA PROGRESI, CONDITII AVANTAJOASE; ☎0762.764.909**

482. **COAFEZA** manichiurista, frizerita cu experienta. Salon Eva din incinta hipermarchet Auchan Titan angajeaza. ☎0732.284.547

483. **COAFEZA** manichiurista, frizerita, conditi avantajoase, zona Rahova, Salon Gianis; ☎0723.481.145

484. **COAFEZA** practica gratuita, primim ucenice sa invete gratuit. Program fix. Zona Universitate; ☎0733.116.868

485. **COAFEZA** Salon Amethyst, situat in Drumul Taberei, Valea Oltului, angajeaza coafeza si cosmeticiana; ☎021.444.00.31/ 0726.712.596

486. **COAFEZA** si coafeza sa stie si frizerie, manichiurista cu experienta (sa stie si unghii false) pentru salon coafor, zona Brancoveanu, vad, ofer carte de munca; ☎0734.548.871

487. **COAFEZA** si colaboratoare manichiurista. Experienta,spiritul de echipa si seriozitatea sunt conditii esentiale. Salariu atractiv; ☎0729.675.104

488. **COAFEZA** si manichiurista cu experienta de minimum 3 ani pentru salon situat in zona Drumul Taberei; ☎0745.775.511 marius33_2004@yahoo.com

489. **COAFEZA** si manichiurista cu experienta, angajez urgent in zona Auchan-Berceni; ☎0721.990.720

490. **COAFEZA** si manichiurista cu experienta, Drumul Taberei; ☎0721.547.274/ 0722.233.416

491. **COAFEZA** stilista, Beauty salon Unirii, salon de lux, angajam coafeza stilista https://www.facebook.com/1dreambyralucaRacovita?ref=hl ☎0728.580.314 office@1dream.ro www.1dream.ro

492. **COAFEZA,** angajez coafor cu experienta pentru coafuri de zi, de ocazie, tuns, vopsit, tratamente pt par si scalp, spalat; ☎0744.483.834 ukratest@yahoo.com www.semprebellissima.ro

493. **COAFEZA,** coafez/a hairstilist. Salon Maria- Sala Palatului Bucuresti angajeaza coafez/a de preferat sa cunoasca si frizerie experienta minim 3 ani. Salariu fix sau comision; ☎0766.095.050 tudocris@yahoo.com

494. **COAFEZA, cosmeticiana pt. salon cu vad in zona Militari, se cere experienta, seriozitate, se ofera pachet slarial fix/ procent; ☎0722.301.395**

495. **COAFEZA,** cosmeticiana, Crangasi, salon cu vad 10 ani, urgent; ☎021.315.01.43/ 0760.342.240

496. **COAFEZA,** Cosmopolitan Spa cauta coafeza cu experienta; ☎0731.167.167 office@cosmopolitanspa.ro www.comopolitanspa.ro

497. **COAFEZA,** cu experienta pt. Elis Beauty Salon, zona Colentina, program flexibil, contract de munca, salariu fix sau procent; ☎0742.046.660

498. **COAFEZA, experienta 2 ani, ofer si pretind seriozitate, zona Big - Berceni metrou; ☎0740.160.698/ 0728.260.102**

499. **COAFEZA,** frizerita cu experienta, conditii atractive, in salon situat pe B-dul Decebal; ☎0786.688.951

500. **COAFEZA,** frizerita, Plaza Beauty Center - salon situat in sectorul 6, langa Plaza Mall, angajeaza coafeza/frizerita cu experienta in domeniu minim 2 ani, ☎0726.166.819 dana_chiriac80@yahoo.com www.plazabeautycenter.ro

501. **COAFEZA,** hair stylist angajeaza Magic Salon, zona Dristor salariu fix, comision, C.M., conditii deosedite. Detalii la telefon; ☎0786.138.262 angajari@saloanelemagic.ro www.saloanelemagic.ro

502. **COAFEZA, MANICHIURISTA (SI UNGHII FALSE) PENTRU SALON DE INFRUMUSETARE, ZONA DOROBANTI; ☎0724.133.585**

503. **COAFEZA,** manichiurista, cosmeticiana, angajez pt. salon in sector 4; ☎0735.844.100/ 0761.680.047

504. **COAFEZA,** manichiurista, cosmeticiana, frizer-ita, salon cu vad, zona Dristor, salariu fix + procent; ☎0720.175.411/ 0726.457.313

505. **COAFEZA,** manichiurista, frizer cu experienta. Salon Eva din incinta hipermarcet Auchan Militari angajeaza; ☎0732.284.547

506. **COAFEZA,** manichiurista, frizer cu experienta. Salon Eva din incinta hipermarchet Auchan Drumul Taberei angajeaza; ☎0732.284.547

507. **COAFEZA, MANICHIURISTA- SALON INFRUMUSETARE, ZONA RAHOVA (PETRE ISPIRESCU), DRUMUL TABEREI (TIP-TOP), CONDITII AVANTAJOASE; ☎0721.000.376**

508. **COAFEZA,** personal cu experienta pentru: coafura/hair styling (eventual inchiriaza), manichiura - pedichiura, cosmetica, angajeaza Top Estetica, zona Decebal; ☎0733.079.033

509. **COAFEZA,** Princess Beauty, salon amplasat in zona Dristor, cu o existenta pe piata de 15 ani si portofoliu bogat de clienti, angajeaza coafeza cu experienta; ☎0720.602.365

510. **COAFEZA,** salon de infrumutesare angajeaza coafeza cu experienta minima 2 ani, ☎0722.357.314 office@donnafelicestyle.ro

511. **COAFEZA. Beauty Carita angajeaza coafeza si cosmeticiana, cu experienta; ☎021.430.21.75**

512. **COAFEZA. Beauty Salon Romana angajeaza coafeza cu experienta minim 3 ani, avantajos; ☎021.317.43.36/ 0728.952.532**

513. **COAFEZA.** Salon infrumusetare, zona Colentina angajeaza urgent coafeza cu experienta si ajutor frizer; ☎0728.270.800

514. **COAFEZA.** Secret Beauty Salon Aparatorii Patriei sector 4, angajeaza: coafeza, cosmeticiana, tehnician unghii false (manichiura, pedichiura); ☎0765.468.046

515. **COAFEZE** cu experienta care sa stie si frizerie, salariu +procent **1.700 L;** ☎0729.342.004

516. **COAFOR** cosmetica, frizerie, manichiura, pedichiura, angajez - inchiriez post de lucru, Calea Floreasca - Bucuresti; ☎0744.370.667

517. **COAFOR** Salon de infrumusetare angajez cosmeticiana, frizerie coafor si manichiura pedichiura, spirit de echipa, initiativa, rog seriozitate, clientela formata, salonul este de 4 ani; ☎0726.567.899 carmen_marcela2004@yahoo.com

518. **COFETAR** -patiser, program atractiv, salariu, **2.000 L;** ☎0728.106.100

519. **COFETAR** angajez, locatie sector 3; ☎0722.400.481

520. **COFETAR** Cofetaria Aniela angajeaza cofetari calificati pentru producerea produselor de cofetarie-patiserie. Experienta pe un post similar este obligatorie; ☎0760.237.461 www.cofetariaaniela.ro

521. **COFETAR** cu experienta si doamna pentru curatenie pentru cofetarie cu laborator propriu zona Brancoveanu; ☎0724.975.009

522. **COFETAR** cu experienta. Conditiile de munca sunt deosebite. Salariul este atractiv si se negociaza in functie de nivelul de calificare si experienta; ☎0729.964.457/ 021.255.59.61 cofetaria_anira@yahoo.com

523. **COFETAR** Laborator cofetarie zona Basarabiei, republica angajeaza cofetar si ajutor cofetar. Sunati de luni pAna vineri intre orele 10.00-15.00; ☎0723.271.249

524. **COFETAR** si ajutor cofetar din Bucuresti, locatia in Sector 4; ☎0737.251.044

525. **COFETAR** si ajutor cofetar, laborator situat in zona Cora Pantelimon; ☎0722.294.787/ 0723.215.723 Paradiscofetarie@yahoo.com

526. **COFETAR,** ajutor de cofetar, operator calculator si vanzatoare, angajam; ☎0724.551.671/ 021.324.73.62

527. **COFETAR,** muncitor necalificat si ajutor cofetar pt. cofetarie; ☎0729.145.313

528. **COFETAR,** patiser, vanzator, bucatar pentru Casa Apollo. Conditii de munca superioare. Salarii atractive; ☎0728.134.782

SOCIETATE PRODUCĂTOARE TÂMPLĂRIE ALUMINIU/PVC

ANGAJĂM CONFECŢIONER TÂMPLĂRIE PVC CU ŞI FĂRĂ EXPERIENŢĂ

TELEFON: 0729.168.699 (10.00-16.00)

529. **COFETAR.** Cofetarie zona Diham, angajeaza cofetar si ajutor de cofetar; ☎0729.950.201

530. **COFETAR.** Scoala angajeaza cofetar; ☎021.315.65.43/ 021.410.69.84/ 0756.059.830

531. **COFETAREASA** sau ajutor cofetar pentru laborator cofetarie, bd. Timisoara, zona Frigocom; ☎0758.084.291

532. **COFETARESE** cu experienta pentru laborator productie zona Piata Sudului. Urgent. Salariu super atractiv; ☎0741.219.396

533. **COFETARI** Cofetarie de lux in sectorul 1 angajeaza 4 persoane cu experienta pentru postul de cofetar. Salariu motivant + bonusuri, carte de munca, masa inclusa, posibilitati de promovare, ☎0735.234.838 resurse.umane@legrenierapain.com.ro www.legrenierapain.com.ro

534. **COFETARI** cu experienta angajeaza urgent "The Harpbekery" **3.500 L;** ☎0761.805.040

535. **COFETARI cu experienta, femeie curatenie, zona 13 Septembrie; ☎021.411.96.75/ 0744.530.245**

536. **COFETARI** cu experienta. Oferim salariu motivant; ☎0746.611.052

537. **COFETARI** laborator de cofetarie angajam cofetari cu experienta, ajutor de cofetar si muncitori necalificatie. Programul de preluari apeluri pentru stabilirea unui interviu este 07:00-15:30 de luni pana vineri; ☎0755.018.901 dul_mi@yahoo.com

538. **COFETARI** si patiseri cu experienta, ajutor cofetari, angajam urgent. ☎0760.348.747

539. **COFETARI,** cofetarie de lux in sectorul 1 angajeaza 4 persoane cu experienta pentru postul de cofetar. Salariu motivant + bonusuri, carte de munca, masa inclusa, posibilitati de promovare, ☎0735.234.838 resurse.umane@legrenierapain.com.ro www.legrenierapain.com.ro

540. **COFETARI,** laborator cofetarie angajeaza cofetari/ ajutori cofetar cu experienta, salariu foarte atractiv, contract de munca, loc de munca stabil si de viitor, cerem si oferim seriozitate, zona Salaj sector 5; ☎0728.274.104 sweetevy.cofetarie@gmail.com

541. **COLABORARE** colega. Colaborez cu oameni de afaceri plata zilnica, program flexibil, discretie maxima, pentru mai multe detalii ma puteti contacta, central; **3.000 €;** ☎0727.647.040

542. **COLABORATORI** distributie pliante la cutiile postale sau stradal, firma publicitate cauta; ☎021.322.87.84

543. **COLABORATORI.** Agentia de turism IATA angajam studenti colaboratori. Cerinte: limba engleza, utilizarea calculatorului, pozitivi, organizati, dedicati si orientati catre client. Rugam CV la e-mail; office@galaxytours.ro

544. **COLANTATOR** Firma din sectorul 1 specializata in colantari auto angajeaza colantor. Experienta nu este obligatorie. Cerinte: orientare catre client, atitudine pozitiva, rabdare. Permis categ. B este un plus; ☎0749.227.278 rlk@rlk.ro

545. **COLECTIV** cusut- pregatit, urgent, pentru firma de incaltaminte zona Depoul Colentina; ☎0723.351.251

546. **CONDUCATOR** auto, categoria B, experienta minim 5 ani, limba engleza, domiciliul stabil in Bucuresti, tinuta agreabila. Societate comerciala, angajeaza. Transmite-ti CV la e-mail; resurse.umane@itaco.ro

547. **CONDUCATORI auto categ. B+C/ atestat transport marfa peste 3,5 t, agenti transport valori cu atestat profesional/ program in ture si personal procesare/ program de noapte pentru G4S Cash Solutions, Centrul de Procesare Ghencea. Oferim tichete de masa, spor de week-end, plata orelor suplimentare; ☎0728.130.612**

548. **CONDUCATORI** auto profesionisti transport marfa, ADR, intern si international; ☎0762.221.283/ 0762.221.281

549. **CONFECTII** textile masiniste, simpla, triplock, uberdeck, ctc. Oferim bonuri de masa. Sos. Oltenitei nr. 39-45, ☎0745.132.105

★★★★★★★★★★★★★★★★★★★★

550. **CONFECTIONER (CONFECTII BARBATI) PENTRU SC LUCIELLA- LUX, MILITARI, SECTORUL 6 IN INCINTA POLITEHNICII; ☎0720.045.139**

★★★★★★★★★★★★★★★★★★★★

551. **CONFECTIONER** cunostinte masina simpla, Triplok si Uberdek. Relatii la tel.; ☎021.210.17.60/ 0721.271.340 office@jsp.ro www.jsp.ro

552. **CONFECTIONER MASINA SIMPLA SI MASINI SPECIALE (STAFIR BUTONIERA MASINA DE NASTURI CAPSE) ANGAJEAZA IN CONDITII AVANTAJOASE FABRICA CONFECTII DAMA SOCIETATEA COMERCIALA ATMOSPHERE FACTORY SRL, CU SEDIUL IN BUCURESTI, SOSEAUA VIILOR NUMARUL 56. CONDITII FOARTE BUNE. SALARIU ATRACTIV; ☎0757.518.235**

553. **CONFECTIONER** masinist cu experienta pentru firma confectii dama, zona Politehnica. Salariu: 1.300-1.700 L; ☎0729.834.163

554. **CONFECTIONER** tamplarie PVC, cu si fara experienta pentru Societate producatoare tamplarie Aluminiu/ PVC. Tel. 10.00- 16.00; ☎0729.168.699

555. **CONFECTIONER textil- realizare rochii cap-coada pentru atelierul de creatie Cristallini, salariu atractiv, mediu de lucru placut,contract munca, program 8h cu pauza de masa, asigurare de sanatate privata, proba platita, ☎0734.191.921 jobs@cristallini.ro www.cristallini.com**

556. **CONFECTIONER** textile cu minima experienta in utilizarea masinilor de cusut industriale. Cautam o persoana pentru finisaje materiale publicitare textile (steaguri, bannere, etc.), **1.200 L/ luna;** ☎021.211.86.79 hr@trademedia.ro www.trademedia.ro

557. **CONFECTIONER** textile cu minima experienta in utilizarea masinilor de cusut industriale. Cautam o persoana pentru finisaje materiale publicitare textile (steaguri, bannere, etc.), **1.200 L/ luna;** ☎021.211.86.79 hr@trademedia.ro www.trademedia.ro

558. **CONFECTIONER** textile pentru masinile liniara si triplock zona Aparatorii Patriei; ☎0764.166.355/ 0724.095.417

559. **CONFECTIONER** textile, zona Republica. Tel. contact: ☎0724.817.762

560. **CONFECTIONER,** atelier confectii textile zona Unirii cautam personal, pentru masini de cusut industriale: liniara, doua ace, triplock, uberdeck si personal pentru sala de croit.CondiE?ii deosebite Contract de munca; ☎0722.292.009 office@tafromania.ro

561. **CONFECTIONER,** experienta principala in masina triplock, confectii tricotaje, dar si simpla ori uberdeck. Zona Crangasi, langa metrou, contract de munca, bonuri de masa. Productie proprie, nu se lucreaza sistem loh, ☎0742.022.466 www.natalee.ro

562. **CONFECTIONER, masina liniara triplok, muncitor necalificat. Carte de munca si bonuri de masa; ☎0727.387.435**

563. **CONFECTIONER,** montator produse sport agrement. Aptitudini tehnice si comerciale. Perfectionare la locul de munca. Permis cat B. Disponibilitate deplasari in teritoriu; office@mesebiliard.ro

564. **CONFECTIONERA** masina liniara simpla Bucuresti, Sector 4, zona Timpuri Noi; ☎0722.539.754 mihnea@fotoliipuf.ro

565. **CONFECTIONERA** angajez confectionera cu experienta, salariu motivant, transport decontat. Relatii la; ☎0758.029.770

566. **CONFECTIONERA** cu experienta pentru atelier confectii si imbracaminte in Berceni-Aparatorii Patriei. Conditii bune de lucru. Program normal. Carte de munca, **1.200 L;** ☎0722.546.599 moniquecompany@yahoo.com

567. **CONFECTIONERA** cu experienta pt. atelier croitorie, salariu atractiv, zona Voluntari - Ilfov; ☎0744.355.546

568. **CONFECTIONERA** masina liniara Yokko angajeaza. Salariu 1.200- 1.600 L + bonuri de masa+ transport, zona Baba Novac; ☎021.324.53.08/ 0767.341.095

569. **CONFECTIONERA** Realizare rochii cap-coada pentru atelierul de creatie M.Marquise, salariu atractiv, contract de munca, mediu de lucru placut, program 8 ore, pauza de masa, proba platita, sediul in Dorobanti; ☎0722.953.443 office@mmarquise.com www.mmarquise.com

570. **CONFECTIONERA TRIPLOCK, LINIARA SI YUBER, CU EXPERIENTA, ZONA VOLUNTARI; ☎0786.390.196**

571. **CONFECTIONERA** triplock, liniara, cu experienta, zona Big Berceni; ☎0766.616.428

572. **CONFECTIONERE** Atelier confectii dama angajeaza constructor de tipare si confectionere cu experienta. Salariu avantajos, zona Baicului. ☎021.336.67.39

573. **CONFECTIONERE** cu experienta in toate masinile pentru confectii dama serie. Salariu bun, CM, conditii bune de munca, mediu placut; ☎0765.240.626 karla.romania@gmail.com karla.club

574. **CONFECTIONERE** cu experienta pentru liniara, triplok, uberdek, in zona Delfinului-Pantelimon. Se ofera salariu motivant si contract de munca. Angajam si din provincie oferim transport; ☎0742.032.849 gaby.nicolae@gmail.com

575. **CONFECTIONERE** cu experienta pentru masini liniare, program 7-15,30, contract de munca, zona Sos. Baicului, electronica industriala sector 2, salariul, **1.400 L;** ☎0766.737.856 laurentiumaru@yahoo.com

576. **CONFECTIONERE** cu experienta. Se apreciaza folosirea masinilor speciale (Zale, Uberdeck, cusatura frantuzeasca). Operator sala croit cu experienta in realizare incadrari, span, kuris, banzic pentru firma confectii textile tehnice din incinta Apaca, sectorul 6, Bucuresti angajeaza cu contract de munca, salariu fix pornind de 1.170 L net+ bonduri de masa. Program 8,00-16,30. Mai multe relatii la: ☎0763.629.862

577. **CONFECTIONERE** imbracaminte, masina simpla, salariu atractiv, lucru pe operatii, cartier 23 August - dupa Antilopa; ☎0764.195.573/ 0735.314.157

578. **CONFECTIONERE IMBRACAMINTE, PENTRU GIRONDE CONF S.R.L., CALEA VITAN 238; ☎0751.282.950/ 021.346.42.41, INT. 1331**

579. **CONFECTIONERE** lenjerie pat, angajez, sector 4; ☎0722.384.479

580. **CONFECTIONERE LINIARA, EXPERIENTA MINIM 3 ANI, ZONA CENTRALA (STRADA SFINTII APOSTOLI NR. 44) PRODUSE TEXTILE. CARTE DE MUNCA, BONURI, TRANSPORT, SALARIU 1.200 L; ☎0728.444.153/ 021.335.13.56**

581. **CONFECTIONERE** masina liniara, triplok si finisat pentru atelier confectii dama serie mica zona Militari sect. 6. Salariul motivat 1.200-1.800 ron; ☎021.434.88.48/ 0747.501.279

582. **CONFECTIONERE pentru masina liniara si triplok atelier confectii metrou Iancului. ☎0764.371.097**

583. **CONFECTIONERE** si croitoreasa pt. atelier comanda si retusuri; ☎0730.820.120/ 0760.189.447

584. **CONFECTIONERE** textile si fete la calcat, atelier croitorie din sector 4, Bucuresti, cartierul Berceni, angajeaza; ☎0723.074.427/ 021.683.30.00

585. **CONFECTIONERE textile, angajam masiniste cu experienta, zona Militari; ☎0734.522.529/ 0766.792.231**

586. **CONFECTIONERE,** angajam personal cu experienta pentru: lineara, triploc si alimentare pt. sectie croitorie. Salariu de la 1.200 L la 1.900 L in functie de experienta, carte de munca, bonuri de masa; ☎0722.482.100

587. **CONFECTIONERE,** atelier confectii textile angajam personal pentru triplok , simpla, calcat final si interfazic. Program de lucru 8 ore, L-V. Militari Sector 6; ☎0785.888.850 office.lazo@gmail.com www.lazo.ro

588. **CONFECTIONERE,** croitoreasa si muncitoare necalificate pt. atelier croitorie; ☎0730.820.120/ 0760.189.447

589. **CONFECTIONERE,** masiniste triploc, masina simpla, butoniere capse fabrica confectii tricouri, salopete lucru linie noua camasi, ctr. munca, salariu, tichete masa, l-v 7-15.15, zona Bucurestii Noi, Laromet; ☎0731.022.108

590. **CONFECTIONERE,** mester, tehnician, CTC, calcat final. Transport gratuit din Giurgiu si Bucuresti; ☎021.468.71.22/ 0744.497.497/ 0720.226.940

591. **CONFECTIONERE,** pentru masini de cusut liniare, cu minima experienta, salariu negociabil, contract pe 8 ore, transport decontat, mediu de lucru curat. Locatie sect. 2, Pantelimon, langa statia de metrou Costin Georgian; ☎0725.336.770

592. **CONFECTIONERI** angajeaza in conditii avantajoase SC Milbro Textile SRL cu sediul in Pantelimon, bd. Biriuintei nr. 153- 155, jud. Ilfov. Se lucreaza in masina simple si triploc; ☎021.350.85.32/ 0724.566.378

593. **CONFECTIONERI** cu experienta. Punctul de lucru se afla in zona Semanatoarea, Regie, program 8 ore pe zi luni-vineri, salariu atractiv, posibilitati de promovare; ☎0726.110.499 alina@dasha.ro www.dasha.ro

594. **CONFECTIONERI** in masina simpla de cusut, triplok. Mecanic intretinere masini de cusut. Instalator - lacatus (instalatii sanitare, prese, mese de calcat) pentru Fabrica de Confectii textile, salariu si tichete de masa, mediu de lucru placut, zona Viilor; ☎021.424.62.93

595. **CONFECTIONERI** incaltaminte pentru banda tras, pregatit, cusut pentru firma incaltaminte; ☎0722.307.783

596. **CONFECTIONERI pentru linie completa produse textile si personal sala de croit. Zona Unirii. Salariu incepand de la 1.400 L; ☎0722.292.009 office@tafromania.ro**

597. **CONFECTIONERI** tamplarie PVC. Fabrica PVC Bucuresti, angajam in cele mai avantajoase conditii, confectioneri tamplarie PVC, sef de schimb, muncitori necalificati. Garantam cele mai bune salarii; ☎021.336.22.22/ 0728.974.434 irina.socolescu@decopvc.ro

598. **CONFECTIONERI** tamplarie si necalificati angajeaza producator tamplarie PVC, zona Trafic Greu; ☎0786.182.700

599. **CONFECTIONERI** textile liniare cu experienta, linie tehnologica noua decont transport, comuna Dobroesti, **1.300 L;** ☎0764.554.290/ 0727.584.054

600. **CONFECTIONERI,** alimentator, calcator, angajeaza in conditii avantajoase SC Treximco SRL cu sediul in Bucuresti, str. Carausilor nr. 10-12, (Gara Obor), sector 2. Se lucreaza in masini simple si triploc; ☎0726.742.533/ 0724.566.378/ 0722.583.419/ 021.350.85.32

601. **CONFECTIONERI,** imbracaminte pe banda (pe operatii) si pt. creatie (produse cap-coada), 3 ani experienta. Salarii 1.050 - 1.700 lei, plata in acord individual. Acordam bonus performante, tichete masa, ab. transport; ☎0722.430.831/ 021.337.15.13 personal@conflux.ro

602. **CONFECTIONERI.** Nissa firma producatoare de confectii dama. Angajeaza: confectioneri in industria textila si muncitori necalificati. Iti doresti un loc de munca sigur si pe perioadata nedeterminata. Ai experienta in confectii si vrei sa ai un castig salarial lunar cuprins intre 1.200 si 2.000 lei, dar fara a exista o plafonare de salariu, acesta depinzand de realizarile tale. Esti fara experienta si te-ar motiva sa obtii o calificare in meseria de confectioner. Vrei sa lucrezi de luni pana vineri in intervalul orar 07,00- 15,30 si sa ai mai mult timp liber pentru tine. Daca ai raspuns pozitiv la toate intrebarile de mai sus si daca cunosti operatiunile de coasere, la masina de cusut si modul de imbinare a pieselor sau daca esti interesat sa inveti, daca esti muncitor, comunicativ, flexibil, iti place sa lucrezi in echipa, esti orientat spre a obtine rezultate, atunci te rugam sa ne contactezi la nr. telefon: 0731.505.782 de luni- vineri, intre orele 09,00- 17,30, email: office@nissa.ro. Locatia: zona Baicului, Gara Obor. www.nissa.ro;

603. **CONFECTIONERI.** Societatea SC Magnum SX SRL angajeaza confectioneri, operatori tricotat, operatori masini incheiat si necalificati in vederea calificarii; ☎0740.055.005 magsx2000@gmail.com

604. **CONSILER** vanzari, showroom tamplarie pvc, aluminiu usi de interior, experienta similara minim 3 ani, cunostinte program de ofertare fenestra, winarhi, capacitate de lucru in echipa, salariu fix +comision vanzari, **2.500 L/ luna;** ☎0787.522.496 mihai.popescu@tamplarie.com www.tamplarie.com

605. **CONSILIER** juridic I principal. Complexul Multifunctional Caraiman, str. Caraiman nr. 33 A, sector 1, Bucuresti, organizeaza concurs in vederea ocuparii functiei publice de executie vacante in data de 02.11.2015, ora 10.00 proba scrisa si interviu (data si ora vor fi comunicate ulterior) pentru postul de consilier juridic I principal. Conditii: studii universitare de licenta absolvite cu diploma, respectiv studii superioare de lunga durata abolvite cu diploma de licenta sau echivalenta in domeniul stiintelor juridice. Vechime minim 5 ani in specialitatea studiilor necesare ocuparii functiei. Concursul se va desfasura la sediul C.M. Caraiman. Dosarul de concurs se depune in perioada 30.09- 19.10.2015. Relatii suplimentare se pot obtine la sediul institutiei si la telefon: 021/224.40.73/int.120; 021/224.13.07 ☎021.224.40.73/ 021.224.13.07

606. **CONSILIER** mobila de lux, decoratiuni interioare si accesorii angajam. Contact: email si la telefon; ☎0722.597.374 manea.gina@tekso.ro

607. **CONSILIER** vanzari piese auto, angajam cu program fix si salariu atractiv; ☎0761.873.850/ 0721.607.786

608. **CONSILIER** vanzari. Angajam consilier vanzari mobilier. Punct de lucru Carrefour Militare. Asteptam CV-uri la adresa de email; rosinigrup@yahoo.com

609. **CONSILIERA** online. Castiga intr-o luna cat altii in zece. Echipa Ltv Studio iti ofera cea mai buna oferta de salariu, carte de munca si program flexibil, **3.000 L;** ☎0760.142.588/ 0740.557.687 ltvstudio@yahoo.com www.ltvstudio.ro

610. **CONSTRUCTII** Angajam montatori pereti cortina cu contract de munca. Se cere experienta in domeniu si posibilitate de delpasare in tara. Salariu pentru inceput 1.700 lei, cu doua saptamani retinere in casa, **1.700 L;** ☎0723.236.020/ 0734.204.248

611. **CONSTRUCTOR** angajez cu carte de munca: zugrav, faiantar, rigipsar, zidar , dulgher, electrician, salariu atractiv, pentru Bucuresti; ☎0722.527.005/ 0766.802.870 creativehomeconstruct@yahoo.com

612. **CONSTRUCTOR** care sa stie gipscarton, zugraveala, faianta, zidarie. Pentru Bucuresti; ☎0766.802.870/ 0722.527.005 creativehomeconstruct@yahoo.com www.creativehomeconstruct.ro

613. **CONSTRUCTOR** tipare, atelier de creatie vestimentara angajeaza constructor tipare. Se solicita experienta in constructia tiparelor pentru confectii de dama; ☎0749.032.702

614. **CONSULTANT** credit cu sau fara experienta pentru sector 5. Posibilitati de promovare. Castiguri atractive. ☎0726.688.486/ 0768.668.008/ 0756.072.633

615. **CONSULTANT vanzari. Societatea Roberta Design Services SRL angajeaza personal feminin pentru postul de consultant vanzari in domeniul pardoselilor si al amenajarilor interioare/ exterioare in showroom sectorul 6. Relatii la telefon; ☎0724.040.408**

616. **CONTABIL** (a) autorizat, pentru soc. de constructii si infrastructura cu sediul in Bucuresti, sector 2. Relatii la tel./e-mail: ☎0730.444.450 hr@cdy.ro

617. **CONTABIL** (cap-coada) pt. firma de echipamente de lucru si protectie; ☎0722.269.741

618. **CONTABIL** /economist. Cabinet Expert Contabil angajam contabil junior, studii finalizate (ASE/ echivalent), avantaj: cunoastere CIEL, absolvent de liceu economic. Disponibil imediat; ☎021.243.07.58

619. **CONTABIL** angajam contabil primar si vanzatoare, rog seriozitate; ☎0723.526.253/ 0722.514.114/ 0730.093.425

620. **CONTABIL** pentru contabilitate primara, bucatar, ajutor bucatar, spalator vase pentru Club Piranha, Splaiul Independentei 313C, sector 6. ☎0751.280.878/ 0747.367.705/ 021.315.91.29 office@clubpiranha.ro

621. **CONTABIL** pentru contabilitate primara, fabrica de mobila in zona Militari; ☎0767.193.043 office@fronte.ro www.fronte.ro

622. **CONTABIL** primar; ☎0730.744.37

623. **CONTABIL** sef si director economic cu experienta retail si productie, firma de confectii textile angajeaza, salariu motivant, conditii moderne, Bucuresti, sector 3; ☎0735.610.803 secretariat.chanttal@gmail.com/ ovidiana@chanttal.ro

624. **CONTABIL** Societate de contabilitate din Bucuresti angajam contabil cu minim 2 ani experienta in domeniu. CV-uri la adresa de mail; recrutarecontab@yahoo.ro

CÂŞTIGURI NELIMITATE PENTRU DOAMNE ŞI DOMNIŞOARE, CONVERSAŢII ONLINE

• Vârsta minimă 18 ani

• fără experienţă şi limită de vârstă

• carte de muncă • salarii şi bonusuri reale

0736.752.963

625. **CONTABIL,** angajam pt. contabilitate primara, asteptam pe mail CV dvs; centrul_comercial@yahoo.com

626. **CONTABIL,** contabilitate primara, limbi straine vorbite: romana, rusa (obligatoriu), operatiuni/inregistrari contabile, deconturi interne/externe, bune cunostinte operare pc, capacitate de lucru in echipa; vladislav@viknograd.ro www.viknograd.md

627. **CONTABIL.** Firma de mobila angajeaza contabil primar, cunostinte lb engleza, programe pc; ☎0769.359.779 Crismobart2002@yahoo.comb

628. **CONTABIL.** Unitatea Militara 01396 Bucuresti organizeaza concurs pentru ocuparea postului de contabil II. Candidatii trebuie sa indeplineasca conditiile generale prevazut de art. 3 din H.G. nr. 286/23.03.2011. Dosarele de inscriere la concurs trebuie sa contina, in mod obligatoriu, documentele prevazute de art. 6 din H.G. nr. 286/23.03.2011 si se vor depune pana la data de 16.10.2015. Relatii suplimentare privind conditiile specifice se pot obtine la sediul U.M. 01396 Bucuresti, Sos. Vitan - Barzesti nr. 2-4, sector 4 Bucuresti, telefon: ☎021.332.46.06

629. **CONTABILA** experienta minim 3 ani, cunostinte bune contabilitate, fiscalitate, drept, Soft Saga, Excel, office. Rog cv foto la; imob.construct@yahoo.ro

630. **CONTABILA** pentru contabilitate primara, zona sector 5; ☎0722.514.114/ 0723.526.253

631. **CONTABILA,** contabilitate primara (de preferat si program Saga), resurse umane, mentinerea relatiei firma-banca/institutii de stat. Transport asigurat. Pachet salarial motivant, ☎0761.871.591 officepcn@gmail.com

632. **CONTABILITATE** primara si asistenta vanzari, societate cu sediul in Voluntari, angajeaza. Transport asigurat, salariu 1.000-1.500 L, functie experienta. Program 10-19. CV cu foto, obligatoriu, la adresa; ☎0724.311.437 comenzi@usi-porta.ro www.usi-porta.ro

633. **COORDONARE** afacere la cheie, castig 800 € lunar, necesita computer personal. Trimiteti CV la; ☎0743.171.023 francizaalternativa16@gmail.com

634. **COORDONATOR** atelier croitorie, experienta in croit si etapizarea proceselor implicate. Rahova; ☎0722.229.280/ 0736.330.955

635. **COORDONATOR** medical pentru Clinica Chirurgie Estetica, CV la adresa d email; ☎031.438.23.23 contact@clinicazetta.ro

636. **COORDONATOR** spalatorie si vulcanizare auto, serios, muncitor, cu experienta, salariu motivant si comision; ☎0784.424.799/ 0721.607.786

637. **COSMETICA** manichiura, cosmeticiana si manichiurista, urgent, pentru salon sos. Oltenitei; ☎0731.346.399/ 021.367.55.22 salonpopesti@gotta.ro www.gotta.ro

638. **COSMETICIAN** si coafor cu experienta pentru salon coafor, zona centrala, vad comercial; ☎0723.911.584/ 0761.538.456

639. **COSMETICIANA** cu experienta pentru salon de infrumusetare Pastel Studio in zona Pantelimon, Piata Delfinului; ☎0724.222.614

640. **COSMETICIANA** cu experienta pentru salon elegant cu vad si vechime, zona strand Cara Titan; ☎021.673.14.78/ 0722.211.105

641. **COSMETICIANA** cu experienta pentru salon sector 2. ☎0767.871.605

Angajam fara limita de varsta si fara experienta

MODELE ONLINE

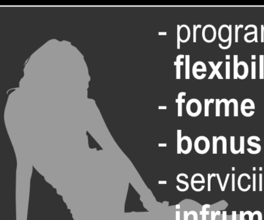

- program de **8h/zi**, **flexibil** si in ture
- **forme legale** de angajare
- **bonusuri** si salarii reale
- servicii de **training** si **infrumusetare**

Contact: **0769.551.337**
angajari@dream-studio.ro

642. **COSMETICIANA** cu minim 2 ani experienta pentru salon bun zona Dorobanti (Polona). Echipa buna, perspective de a evolua. Cerinte: stapanirea cosmeticii de baza, spirit de echipa, dorinta de munca si implicare; ☎0724.306.836 enacosmetics@yahoo.com www.enacosmetics.ro

643. **COSMETICIANA** hairstylist, cosmeticiana-tantastic Mall Vitan. Candidatul ideal: pasionat de meseria sa, profesionist, sociabil, serios. Se ofera salariu fix plus bonusuri in functie de performanta si gradul de implicare; ☎0769.292.830 gabriela.marin82@yahoo.com www.tantasticbeautysalon.ro

644. **COSMETICIANA** pentru Salon de infrumusetare barbati Assante Style, rugam seriozitate; ☎0723.002.784/ 0748.333.707

645. **COSMETICIANA** pentru salon infrumusetare in zona centrala; ☎0723.210.732

646. **COSMETICIANA** pt. Magic Salon, zona Victoriei/ Drumul Taberei, salariu fix+ comision + CM, conditii deosedite. Detalii la telefon; ☎0786.138.262 angajari@saloanelemagic.ro

647. **COSMETICIANA** si coafeza, salon cu vad, zona Otopeni, targhet + salariu **1.300 L;** ☎0741.236.048

648. **COSMETICIANA** si manichiurista (inclusiv unghii gel), pt. Salon Ioana, Militari Residence; ☎0767.021.029

649. **COSMETICIANA,** frizerita, manichiurista, o zi cu o zi, salon zece ani, vad, carte munca, Rahova; ☎0728.912.545/ 0744.811.796

650. **COSMETICIANA,** manichiurista, salariu. Margeanului, in spatele postei; ☎0761.137.810

651. **COSMETICIANA, maseuza cu experienta zona Titan, conditii avantajoase; ☎0733.018.294**

652. **COSMETICIANA,** salon aflat in zona Dristor, pe strada Ramnicu Valcea, angajeaza cosmeticiana cu experienta si, preferabil cu portofoliu de clienti. https://www.facebook.com/dyabellabeauty?fref=ts ☎0723.505.321 dianaflorenta1979@yahoo.ro

653. **COSMETICIANA,** salon infrumusetare angajam cosmeticiana? si manichiurista - pedichiurista cu experienta. Salonul are o vechime de 6 ani se afla in zona Pietei Progresu, mai multe detali la tel., ☎0767.520.137 Ro.denis@yahoo.com

654. **COSMETICIANA.** Yagi Hair Studio, Pipera, angajeaza cosmeticiana cu experienta, conditii de lucru avantajoase, program de lucru o zi cu o zi, salariu fix; ☎0735.264.904/ 0736.431.437

655. **COVRIGAR** cu experienta, salariu motivant; ☎0720.364.711

656. **COVRIGAR** si ajutor patiser angajeaza SC pentru zona Salajan/ Dristor. Contact: ☎0737.844.453

657. **CROITOR** /croitoreasa. Atelier creatii pentru barbati, angajeaza croitor/croitoreasa cu experienta capabil sa execute orice fel de element vestimentar pt barbati cap coada. Detalii legate de salariu si alte intrebari la tel.; ☎0767.591.496

658. **CROITOR** barbat sau femeie, cu experienta; ☎0724.398.855

659. **CROITOR** croitoreasa pentru reparatii/ retusuri angajeaza atelier croitorie; ☎0727.210.000

660. **CROITOR** cu experienta cautam pt. o casa de moda si croitorie. Experienta minimum 10 ani. Rugam seriozitate. Informatii la tel., Bucuresti; ☎0722.278.679

661. **CROITOR cu experienta pentru croit dupa tipar pentru atelierul de creatie Cristallini, mediu de lucru foarte placut, salariu atractiv, contract de munca, asigurare medicala, program 8h, l-v, cu pauza de masa; ☎0734.191.921 jobs@cristallini.ro www.cristallini.com**

662. **CROITOR SPAN, EXPERIENTA 3 ANI, PRODUCTIE TEXTILE, ZONA CENTRALA (STR. SFINTII APOSTOLI NR. 44). SALARIU FOARTE AVANTAJOS, CARTE MUNCA, BONURI MASA, TRANSPORT; ☎0728.444.153/ 021.335.13.56**

663. **CROITOR.** Angajam croitori capcoada, confectioneri textile masina liniara, personal sala de croit, modelier, personal pentru cusut manual. Casa de moda zona Piata Romana. Salariul intre 2.000-3.000 L net. **2.500 L;** ☎0735.220.005 office@loulou.co www.loulou.co

664. **CROITOREASA** Atelier zona Averescu-Mihalache cauta croitoreasa cu experienta in realizarea de produse dama cap-coada cu finisaje impecabile (serii mici si unicat); ☎0762.141.415

665. **CROITOREASA** casa de moda lega zona Lacul Tei, langa club Bamboo, angajeaza croitoreasa cu experienta in tipar, croit, finisat (rochii de ocazie, fuste, bluze, pantaloni etc), **2.000 L;** ☎0762.735.435 office@lega.ro www.lega.ro

666. **CROITOREASA cu experienta in masina cusut produs cap-coada, finisaje impecabile, creatie si imaginatie, program 8h/zi L-V, salariu atractiv + comision, contract de munca, zona centrala, 1.500 L/luna; ☎0754.553.270 angajari.job@gmail.com**

667. **CROITOREASA cu experienta in masina cusut produs cap-coada, finisaje impecabile, creatie si imaginatie, program 8h/zi L-V, salariu atractiv + comision, contract de munca, zona Romana, 1.800 L/luna; ☎0754.553.270 angajari.job@gmail.com**

668. **CROITOREASA** cu experienta in retusuri dama/ barbati. Cautam persoana onesta si placuta. Salariu + comision, mediu de lucru destins, carte de munca. Atelier zona Mihai Bravu-Dristor; ☎0724.554.282

669. **CROITOREASA** cu experienta pentru atelier retusuri zona Gara Basarab, carte de munca, salariu atractiv; ☎0763.643.208

670. **CROITOREASA** cu experienta pt. retus si croitorie rapida, zona Drumul Taberei; ☎0765.452.483

671. **CROITOREASA** cu experienta sa execute tipare de dama, conditii avantajoase de munca, salariu atractiv, atelier de dama zona Colentina, 20 angajati, firma din 2011, contract de munca pe 8 ore; ☎0723.543.440/ 0724.309.693 Caramangiu.livia@gmail.com

672. **CROITOREASA** pentru angajare/colaborare, chiar si dupa tipare date de mine, pentru serii mici, rochii simple, masuri mari.Tel contact; ☎0744.890.168/ 0726.679.202/ 0786.867.800

673. **CROITOREASA** pentru atelier serie si comanda pe masina simpla lineara. Salariu 1.500 L lunar. Atelierul se afla in zona Gencea - 13 Septembrie. Programul de lucru este de luni pana vineri + 2 sambete lucratoare, **1.500 L;** ☎0720.444.670

674. **CROITOREASA** pentru produse in serie, executate cap coada. Atentie la detalii, zona centrala, mediu de lucru linistit; ☎0727.165.508

675. **CROITOREASA pentru retusuri usoare pentru atelier croitorie. Conditii de munca si salarizare foarte bune; ☎0767.822.448**

676. **CROITOREASA** retus pentru Carrefour Colentina. Salariu+bonus atractiv; ☎0728.891.223

677. **CROITOREASA sau maistru croitor pt. post sef atelier, modelier, confectionera si calcatoreasa. Solicitam 5-10 ani experienta pt. confectii de dama in serie si unicat. Relatii la tel.: ☎0724.580.742/ 021.232.61.69**

678. **CROITOREASA** sau modelier cu experienta, angajez; ☎0751.150.583

679. **CROITOREASA -** retusiera, cu experienta, pentru atelier retus. Program si salariu motivant; ☎0723.254.463

680. **CROITOREASA,** angajez croitoreasa cu experienta in Bucuresti. Ofer si cer seriozitate; ☎0725.232.393 tismanaru.fashion@yahoo.com

681. **CROITOREASA,** Atelier de creatie vestimentara angajeaza croitoreasa cu experienta in croitoria de dama. Cerinte: experienta in croit, realizarea produselor cap-coada; ☎0749.032.702

682. **CROITOREASA,** Atelier vestimentar rochii de oacazie angajeaza croitoreasa cu experienta (luat masuri, realizare tipar, probe, coasere produs cap-coada, cusut manual) Program de lucru 8h/zi, zona Decebal; ☎0786.392.989

683. **CROITOREASA,** calcatoreasa pentru soacietate comerciala; ☎0722.387.160

684. **CROITOREASA, calcatoreasa si personal primire- receptie in zona Floreasca (metrou Aurel Vlaicu, Mall Promenada) si in zona Pantelimon (Mega Mall), angajeaza curatatorie de haine; ☎0755.200.011**

685. **CROITOREASA,** Duios Boutique isi largeste echipa. Daca esti muncitoare, atenta la detalii, ai spirit de initiativa si vrei sa lucrezi intr-un mediu placut, te asteptam in echipa noastra. Program l-v 9-18. Zona Unirii; ☎0740.052.434 office@duios.ro

Angajăm

PERSONAL CURĂŢENIE CU EXPERIENŢĂ

Salariu brut 1.050 lei,

bonuri de masă + decont transport.

Pentru mai multe detalii vă rugăm sunaţi la nr. de telefon 021.201.79.83

LOCURI DE MUNCĂ

NU AVETI SERVICIU?
Pentru doamne şi domnişoare peste 18 ani oferim job stabil, bine plătit

- ASPECTUL FIZIC NU CONTEAZĂ
- PROGRAM DE LUCRU ALES DE CĂTRE TINE
- SALARIU ATRACTIV + BONUSURI LUNARE
- ACTIVITATE 100% LEGALĂ
- GARANTAT CARTE DE MUNCĂ
- LOCAŢIE CENTRALĂ - PIAŢA VICTORIEI

0763.317.118; 0757.367.200

686. **CROITOREASA,** magazin haine angajeaza croitor/ retusier cu experienta. Responsabilitatile postului sunt verificatea finisajului stocului existent si repararea produselor neconforme, program flexibil, **1.500 L;** ☎0721.242.931 bearswashere@yahoo.com

687. **CROITOREASA,** Senior Tailor atelier croitorie angajeaza croitorese/retusier cu experienta cu norma intreaga pentru punctele de lucru. Mediu de lucru select si utilat cu utilaje profesionale. Salariu intre 1.200-2.000 L; ☎0722.524.014 comenzi@croitorie-retus.ro www.croitorie-retus.ro

688. **CROITOREASA.** Atelier confectii dama zona Baicului (Obor) angajez croitoreasa cu experienta, salariu si conditii deosebite; ☎0720.003.628

689. **CROITOREASA.** Atelier de creatie angajam croitoreasa cu experienta. Realizam rochii de zi si rochii de seara. Mediu placut, bonusuri. Salariu foarte atractiv. Rog seriozitate. Urgent;! ☎0749.350.078 oana.popa85@yahoo.com

690. **CROITOREASA.** Vino in echipa Aqua. Curatatoria Aqua angajeaza: croitoreasa pentru mici modificari si reparatii zona Drumul Taberei. Cerinte: minim scoala profesionala, calificare in croitorie, abilitati de comunicare, atentie distributiva. Programari interviu: Luni-Vineri. Interviuri: str. Barbu Vacarescu 313-321 - zona Floreasca; ☎0733.689.658

691. **CROITORESA.** atelier de croitorie angajeaza croitoreasa cu experienta produs cap - coada program 8 ore, prime, bonusuri, concedii platite, salariu motivant; ☎0726.095.146

692. **CROITORESE** - croitori, produs cap-coada, angajez urgent, 10 ore/ zi, 1 zi/ 1 zi, salariu negociabil; ☎0762.495.462

693. **CROITORESE care stiu sa realizeze tipar, sa lucreze la masina si sa lucreze manual; ☎0767.673.508**

694. **CROITORESE** cu experienta pentru: calcat, lineara, triploc si alimentare pt. sectie croitorie. Salariu de la 800 L la 1400 L in functie de experienta, carte de munca, bonuri de masa. Orar 7:30-16:00; ☎0722.482.100

695. **CROITORESE** cu experienta, serie mica, pentru mai multe operatii, zona Anghel Saligny, metrou, salariul **1.600 L;** ☎0761.324.477

696. **CROITORESE lenjerii pat, pentru atelier croitorie, zona Bucur; ☎0725.274.697**

697. **CROITORESE, confectionere in masina liniara si triplock, calcator, salariul 1.200 L, croitor 1.400 L, Sectorul 2, Gara de Est, zona Baicului, program 08.00-16.30, cu carte de munca; ☎0751.208.868**

698. **CROITORESE, confectionere, zona Colentina, D-na Ghica, angajam; ☎0745.138.931/ 0745.138.930**

699. **CROITORESE,** urgent. Atelier de croitorie angajeaza croitorese cu experienta. Conditii de munca excelente, salariu atractiv. Atelierul de croitorie se afla in spatele magazinului Carrefour Colentina; ☎0722.600.601 ulutasgeanina@yahoo.com www.desiacolection.ro

700. **CROITORIE,** broderie, angajam lucratori croitorie si broderie cu experienta pentru productie rochii lux. Proba de lucru la interviu. Salariu motivant bonusuri. Acces metru. Sediu in centrul orasului; ☎0744.556.557

701. **CUPLU** sau familie pentru intretinere si menaj pensiune Bran Brasov, (sau camerista). Asiguram cazare masa, salariu; ☎0740.097.589

702. **CURATATORIE,** angajeaza calcatorese calandru. Nu este necesara experienta. Zona Vitan Barzesti. Salariu 1.400 lei net; ☎0728.035.286

703. **CURIER bicicleta, livrare plicuri cu bicicleta in Bucuresti conform regulament, pachet salarial atractiv; ☎0745.772.258**

704. **CURIER** ITS Express angajeaza curieri pentru livrari pe scuter in Bucuresti. Program luni-vineri 9.00-18.00. Se ofera contract de munca+bonuri de masa+comision. Scutere si echipament noi; ☎0745.058.977 info@itsexpress.ro www.itsexpress.ro

705. **CURIER** ITS Express angajeaza curieri pentru livrari pe scuter in Bucuresti. Program luni-vineri 9.00-18.00. Se ofera contract de munca, bonuri de masa, comision. Scutere si echipament noi; ☎0745.058.977 info@itsexpress.ro www.itsexpress.ro

706. **CURIER moto Bucuresti, livrare plicuri, colete in Bucuresti conform regulament. Obligatoriu permis categoria A. Pachet salarial atractiv; ☎0745.772.258**

707. **CURIER** pe bicicleta scuter, salariu fix+ bonusuri in functie de performanata. Livrari plicuri/ colete in Bucuresti; ☎0767.210.016

708. **CURIER, editura de carti angajeaza urgent curier, colectiv tanar, cu/fara experienta. Program de lucru 8.00 - 18.00; ☎0728.650.079**

709. **CUSATOARE** si pregatitoare pentru incaltaminte, zona Tineretului; ☎0733.306.060

710. **CUSATOREASA** cu experienta pentru produs cap/ coada. Atelier zona Piata Victoriei, Bulevardul Ion Mihalache; ☎0748.119.171

711. **DANSATOARE** Night Club Centru Vechi angajam dansatoare, plata zilnica, venituri substantiale. Aspect fizic placut. Detalii la telefon. Program de noapte; ☎0735.670.108/ 0724.618.784

712. **DANSATOARE, animatoare, maseuze, pentru club, comisioane atractive. Oferim cazare; ☎0764.631.114**

713. **DANSATOARE,** Bucuresti, club de noapte. Conditii de lux, profesionalism. Sistem de lucru avantajos, ca in strainatate. Se cere aspect fizic placut, tinuta eleganta de seara, multa seriozitate. Posibilitate cazare, **100 €/ seara;** ☎0722.227.112 office@mmmproductions.biz

714. **DANSATORI** balerini cu studii profesionale, inaltime minima 168 cm, aspect fizic placut. Aptitudini: dans modern, balet clasic, jazz-funk. Trimiteti CV-ul impreuna cu poze, video pe mail; teodor@bambooclub.ro www.bambooclub.ro

715. **DEBARASATOARE** fete, cu sau fara experienta pentru debarasare mese si curatenie in restaurant tip fast-food, zona Colentina, rog seriozitate; ☎0737.199.038

716. **DESERVENT** pe buldoexcavator Komatsu wb 93 R 2, obligatoriu cu permis de conducere si diploma de operator masini si utilaje, ☎0722.493.538/ 0761.320.330

717. **DESERVENTI** utilaje. Societate de constructii angajeaza deserventi de utilaje pentru autogreder si buldoexcavatoare experienta min. 3 ani, permis de conducere categ. C sau TR, relatii de luni pana vineri, orele 9.00-16.00; ☎0727.221.670 david@dimar.ro

718. **DESIGN** vestimentar, croitor textil, lucrator in broderie, absolvent cu studii medii sau universitare cu specializare in domeniu si persoane cu experienta in croitorie, pentru Art Broderie SRL Bucuresti. CV la e-mail; ☎0722.736.627 art.broderie01@gmail.com

719. **DIRECTOR** fabrica mobila, nivel universitar si experienta obligatorie, **1.000 €;** petit.berger00@hotmail.com

720. **DIRECTOR** marketing, experienta dovedita, salariu negociabil in functie de prestatii si rezultate pt. societate de paza si protectie; ☎0722.454.906

721. **DIRECTOR** productie. Unitate patiserie Calugareni, jud Giurgiu angajeaza director productie. Se asigura telefon autoturism servici. Salariu motivant. CV la email sau la tel.; ☎0733.977.257 angajarii.personal@gmail.com

722. **DISPECER** Firma de livrare mancare la domiciliu angajeaza dispeceri/ operatori call center preluare comenzi cu bune cunostinte de calculator si limba engleza; ☎0723.227.220

723. **DISPECER,** angajam pt monitorizare video, ture de 12 ore, 4 zi/ 2 libere/ 4 nopti/ 2 libere, program de zi 07-19. Persoane cu experienta, abilitati de utilizare calculator. Zona Th. Pallady 44D, **1.300 L;** ☎0730.437.048

724. **DISPECERA de zi la sediul firmei, in sector 3. Sa cunoasca calculator bine. Salariu bun, bonuri de masa; ☎021.324.85.28**

725. **DISPECERA** Firma de livrare mancare la domiciliu (zona Garii de nord) angajeaza dispecera/ operatoare call center preluare comenzi cu bune cunostinte de calculator si lb engleza. Tel. dupa ora 15.00; ☎0723.227.220

726. **DISPECERI si agenti paza, preferabil din Bucuresti pentru Sigma Security Group; ☎0760.027.475**

727. **DISPECERI,** firma de paza angajam dispecer centru alarma cu experienta si atestat. Cunostinte minime limba engleza. Salariu atractiv pentru un program flexibil, **1.300 L/ luna;** ☎0786.325.276 office@vogsistemguard.ro www.vogsistemguard.ro

728. **DISTRIBUITOR** cu/fara experienta, munca de teren, salariu de la **1.400 L;** ☎0763.172.870

729. **DISTRIBUITOR, agent de vanzari, curieri, companie internationala angajeaza, posibilitate de avansare rapida, salariu de la 1.500 L; ☎0763.172.870**

730. **DISTRIBUITORI pliante, fete - baieti cu experienta, zona sector 6, livratori pizza sector 6. Informatii dupa ora 12.00; ☎0722.381.110**

731. **DISTRIBUITORI.** Muncind 2 ore pe zi pt. ati imbunatati viata eu iti ofer aceasta oportunitate. Construiesc o retea de distribuitori de cafea si consumatori. Alaturate noua; ☎0731.507.830

732. **DJ /MC si animatoare pentru un faimos club de capitala. Rugam seriozitate; ☎0744.404.282**

733. **DOAMNA** consilier vanzari in magazin de textile/ accesorii vestimentare. Cerinte atitudine pozitiva, serios, organizat. Oferta: program 8h/zi, salariu fix+comision, contract. Cv+ poza **2.500 L/luna;** ☎0754.553.270 angajari.job@gmail.com

734. **DOAMNA consilier vanzari in magazin de textile/accesorii vestimentare dama, zona Dorobanti, cerinte atitudine pozitiva, serios, organizat. Oferta program 8h/zi L-V, salariu fix+com, contract, trimite cv+poza, 2500 L; ☎0754.553.270 angajari.job@gmail.com**

735. **DOAMNA** menaj angajez, marti, joi, vineri. Orar: 9.00- 13.00. Luni: 11.30-18.30. Sambata: 11.30- 18.30, cu carte de munca partial, salariu **1.400 L;** ☎0736.378.450

736. **DOAMNA** pt. menaj, familie la bloc, nefumatoare; ☎0733.050.852

737. **DOAMNA** sanatoasa pentru ingrijire batrana, ofer mancare, cazare (interna) si **500 L;** ☎021.230.45.73/ 0721.274.513

738. **DOAMNA** serioasa caut, fara acoperis, pentru ingrijire. ☎0732.603.664

739. **DOAMNA** serioasa, pentru facturare, intrari-iesiri, cunostinte de contabilitate primara, programul de facturare este RVX. Service auto, rugam seriozitate; ☎0773.872.258 enjoy.autoservice@yahoo.com

740. **DOAMNA, consilier vanzari in magazin de textile/accesorii vestimentare dama, zona Dorobanti. Cerinte atitudine pozitiva, serios, organizat. Oferta: program 8h/zi, salariu fix+comision, contract, trimite cv+poza, 2.500 L/luna; ☎0754.553.270 angajari.job@gmail.com**

741. **DOAMNA,** domnisoara fara obligatii, curata, harnica, aspect placut pentru menaj intern. Ofer cazare, mancare + **1.000 L;** ☎0765.685.348/ 0729.522.555

742. **DOAMNE** si domnisoare, conversatii online. Castiguri nelimitate. Varsta minima 18 ani, fara experienta si limita de varsta, carte de munca, salarii si bonusuri reale; ☎0736.752.963

743. **DOAMNE** si domnisoare, fara limita de varsta si fara experienta pentru video-conversatii. Castig 100% in prima luna, garantat carte de munca, sediu central in zona Piata Victoriei, sedinte gratuite de infrumusetare in salonul nostru, suport financiar pentru nevoi personale. Contact: ☎0769.551.332

744. **DOAMNE** si domnsioare. Firma din America cauta doamne si domnisoare pentru conversatii online. Salariu de 3.000 $/luna. Fara batai de cap. Activitate legala cu contract de munca. Programul ti-l faci tu, ai bonusuri lunare, 300 $ la angajare, comision de pana la 80%; ☎0737.809.752/ 0766.715.701 www.studiobliss.ro

745. **DOMN** ofer cazare si intretinere a unui tanar contra ajutor in gospodarie; ☎0765.939.579

746. **DULGHERI 10- 12 lei/ora, carte munca, seriozitate, urgent; ☎0735.449.361**

747. **DULGHERI cu carte de munca, ofer cazare, rog seriozitate; ☎0722.606.792**

748. **DULGHERI cu experienta si muncitori necalificati, urgent. Asteptam si provincia; ☎0747.581.502**

749. **DULGHERI** pentru structura blocuri sector 3, firma de constructii sector 3 (Ozana), salariu negociabil; ☎0731.430.182/ 0721.093.740

750. **DULGHERI si fierari angajam din Bucuresti si din afara Bucurestiului. Oferim cazare. R&I Construct SRL; ☎0727.300.300**

751. **DULGHERI,** zidari, societate angajeaza cu carte de munca dulgheri, zidari, zugravi, oferim seriozitate, salariu necalificati 70 lei/zi calificati 100 lei/zi discutabil, oferim cazare pentru cei din provincie, ☎0730.557.500 yardmangrup@gmail.com

752. **DULGHERI,** zugravi, necalificati, firma de constructii zona Bucuresti, angajam dulgheri, zugravi, necalificati pe salarii motivante. Oferim cazare, ☎0736.226.068

753. **ECHIPA constructii formata din finisori, dulgheri, zidari; ☎0722.831.165/ 0784.803.475**

754. **ECHIPA** faiantari si rigipsari in calea Giulesti 471 A; ☎0768.386.038

755. **ECHIPA zidari cu firma sau fara pentru dezvoltator imobiliare Metropolitan; ☎0726.507.240 ramona@metropolitanresidence.ro**

756. **ECHIPA zidari cu firma sau fara pentru Metropolis Rezidential; ☎0726.507.240**

757. **ECHIPE** de muncitori pentru gresie, faianta, finisaje, Baneasa, restaurant 2 Cocosi, sector 1; ☎0723.663.883

758. **ECHIPE** dulgheri, dezvoltator imobiliar angajam. Se ofera 17 L/mp cofrat + decofrat. Detalii suplimentare la telefon, Marin, **18 L/mp;** ☎0751.141.917 blitzconstruct3@gmail.com

759. **ECHIPE montam gresie, faianta, urgent, plata la mp sau lucrare, Baneasa, sector 1, Doi Cocosi; ☎0723.663.883**

760. **ECHIPE** muncitori, Rotary Constructii angajeaza echipe muncitori necalificati, fierari betonisti si dulgheri pentru santierele din Bucuresti sau firme subcontractoare doritoare de colaborare, **1.000 L;** ☎0725.889.991 raluca.alexandru@rotaryconstructii.ro www.rotarycostructii.ro

761. **ECOMONIST** angajam economista, cunostinte in contabilitate primara, sa stie sa opereze in ms office (excel&word), sa fie responsabila, ordonata si punctuala, salariu motivant, asteptam cv dvs (cu poza), ☎0737.199.038 g.ichimescu_dristorkebab@yahoo.com

762. **ECONOMIST** junior. Ekol Romania cauta economist junior, absolvent ASE, persoana responsabila, ordonata, cunostinte engleza, Excel. Oferim dezvoltare profesionala intr-o echipa dinamica, pachet salarial atractiv; ☎0736.107.044 simona.nicolae@ekol.com

763. **ECONOMISTA pt. societate de constructii, tel./fax.; ☎021.434.15.03/ 021.434.15.02**

Societate comercială cu sediul în Bucureşti face angajări pentru posturile de

LĂCĂTUŞ MECANIC, ŞOFER, ELECTRICIAN, INSTALATOR

Cerinţe minim 5 ani experienţă
CV-urile se trimit pe adresa:
magda.caragea@bucurcom.ro

764. **EDUCATOARE,** gradinita situata in Chiajna, Ilfov angajam educatoare cu studii de specialitate, dupa ora 13,00, ☎0723.027.226/ 0721.917.891

765. **ELECTRICIAN** auto si mecanici auto, pentru S.C. CDI Service Trans SRL, cu sediul in Bucuresti sector 2; ☎0723.153.480/ 0730.444.450 hr@cdy.ro

766. **ELECTRICIAN** completam echipa tehnica cu un coleg disponibil pentru service usi automate si industriale, carnet cat. B, studii medii sau superioare. Asteptam CV pe mail; office@alumatic.ro www.alumatic.ro

767. **ELECTRICIAN** cu experienta (curenti tari si curenti slabi) pentru realizare instalatii electrice in constructii; ☎021.256.12.44

768. **ELECTRICIAN** executa tablouri electrice. Studii de specialitate si experienta in domeniu. Locurile de munca se afla in Otopeni, Sos. Odaii nr. 62-68. 1 post nou; ☎0336.401.262 office@chorus.ro www.chorus.ro

769. **ELECTRICIAN** Firma cu profil maintenanta cladiri angajeaza electrician cu domiciliul in Bucuresti cu atestat ANRE min. gr.2 B, experienta. CV la, **1.500 L;** ☎0724.936.565/ 0725.530.133 gs.landau@adslexpress.ro

770. **ELECTRICIAN** Firma instalatii-angajeaza electricieni cu experienta, posesori permis conducere cat. B, dispusi la deplasari in tara; ☎0742.018.656

771. **ELECTRICIAN Galeriile Titan angajaza instalator/ electrician cu experienta minim 3 ani in intretinere imobile. Abilitati majore de comunicare, flexibilitate, aspect ingrijit si fara meteahna bauturii, 1.300 L; ☎0737.030.810 estanescu64@yahoo.com www.galeriiletitan.ro**

772. **ELECTRICIAN** in Calea Giulesti 471 A; ☎0768.386.038

773. **ELECTRICIAN** in constructii. Experienta santier, carnet categorie B obligatoriu; ☎0724.505.660

774. **ELECTRICIAN** intretinere hotel-Sibiu, specializare electrica/ electronica, electromecanica, experienta intretinere si reparatii instalatii pentru cladiri ☎0726.652.097 recrutare@elanconsulting.ro

775. **ELECTRICIAN** pt. santier sector 2; ☎0721.843.057

776. **ELECTRICIAN,** angajam electricieni cu min. 5 ani de experienta in meserie, care sa fi lucrat in constructii civile si industriale pe mt, jt, cs si cc. CV pe fax 021.327.70.25 sau mail; ☎0733.331.233/ 021.327.70.25 office@siteinstalatii.ro www.siteinstalatii.ro

777. **ELECTRICIAN,** Societate comerciala angajeaza electrician in constructii diploma si experienta in domeniu, dispus la lucru in conditii de santier, salariu atractiv; ☎0729.929.999

Hostess online
pentru doamne si domnisoare

- fara limita de varsta dar minim 18 ani, fara experienta, aspectul fizic NU CONTEAZA!!!
- castiguri peste 2.500 lei/luna
- zona centrala din Bucuresti

Contact: 0730.392.497
Va asteptam cu drag!!!!

778. **ELECTRICIENI** /maistru firma de instalatii electrice din Bucuresti angajeaza electricieni si maistru cu experienta pentru constructii. Pentru programarea la interviu va rugam sa trimiteti un CV pe adresa noastra de e-mail; cv@profesionalelectric.ro

779. **ELECTRICIENI** auto, mecanic auto si ucenic mecanic, pentru CDI Service Trans cu sediul in Bucuresti, sector 2. Rel. la tel./e-mail: ☎0730.444.450/ 0722.624.655 hr@cdy.ro

780. **ELECTRICIENI** calificati si ajutori electricieni pt. instalatii de interior la vile, blocuri, santier, angajam; ☎0764.360.456

781. **ELECTRICIENI** santier, angajam 2 electricieni pentru lucru pe santier; ☎0746.586.764

782. **ELECTRICIENI** si ajutor electrieni cu experienta santier, instalatii 220v, conditii atractive, carte de munca, **2.000 L/luna;** ☎0734.406.099

783. **ELECTRICIENI** si ajutori electricieni pt. instalatii de interior, vile, blocuri. Fete pt. curatenie, angajam; ☎0729.179.406

784. **ELECTRICIENI** si instalatori pentru santiere, constructie ansambluri rezidentiale /altele in Bucuresti /Ilfov. Salariul se discuta la interviu; ☎0731.831.141

785. **ELECTRICIENI** si tehnicieni sisteme de securitate; ☎0763.638.204 office@gfa-securitate.ro

786. **ELECTRICIENI,** instalatori, zugravi si rigipsari mentenanta spatii comerciale/ birouri, experienta similara. CV pe mail. Relatii: ☎0742.175.566 hr@hgc.ro

787. **ELECTRICIENI.** Societate angajam electricieni si necalificati in constructii, salariu motivant, posibilitate crestere financiara; ☎0766.324.953/ 0723.174.958

788. **ELECTRICIENI.** Societate comerciala angajeaza urgent electricieni cu experienta pentru santier. Salarizarea se face in functie de experienta. Mai multe detalii la telefon sau pe mail; ☎0763.685.263/ 0730.840.832 office@erstesystem.ro

789. **ELECTROMECANIC** Firma productie, zona Republica, angajeaza electromecanic; ☎0746.226.966 office@ritech.ro

790. **ELECTROMECANIC,** SC Sygler Ascensor SRL angajeaza electromecanic; ☎021.221.95.68 office@syglerascensor.ro

791. **ELECTRONIST** angajam full-time/ part-time. Detalii la: ☎0753.108.588

792. **ELECTRONIST** cu experienta pentru reparatii televizoare LCD; ☎0720.667.800

793. **ELECTRONIST** pentru activitate reparatii subansamble electronice la nivel de componenta; ☎021.210.68.77/ 021.211.72.91

794. **EXCAVATORIST,** firma constructii zona Bucuresti angajeaza excavatoristi/ buldoexcavatorist cu experienta. Oferim cazare+ alte beneficii, **2.500 L;** ☎0736.226.068 alina.tudose@axatc.ro

795. **FAIANTARI si zugravi angajam din Bucuresti si din afara Bucurestiului. Oferim cazare. R&I Construct SRL; ☎0727.300.300**

796. **FAIANTARI,** firma de constructii cauta echipa de faiantari pentru colaborare, plata saptamanal, ☎0721.130.850 hause.steel@gmail.com

797. **FAIANTARI,** zugravi, zidari, salariu 1.700 - 1.900 L, muncitori necalificati 1.200 - 1.300 L, experienta obligatorie; ☎0725.417.499

798. **FAMILIE** angajez pt. spalatorie auto, asigur cazare; ☎0743.177.472/ 0722.923.001

799. **FAMILIE** fara obligatii pt. intretinerea unei microferme, ofer cazare si masa, astept provincia; ☎0753.642.725

800. **FAMILIE** pentru lucru la ferma in com. Poiana, jud. Dambovita 40 km de Bucuresti, cautam. Asiguram contract de munca, casa de locuit si pachet salarial avantajos; ☎0723.506.954

801. **FAMILIE** sot si sotie pentru curatenie si intretinere ferma de animale si parc de distractii in jud, Arges, se asigura cazare; ☎0788.448.383

802. **FARMACIST** si asistent de farmacie, angajez urgent; ☎0786.229.961

803. **FATA** ca ospatarita in magazin Unirea Shopping Center, program 2 zile cu 2 libere; ☎0721.329.164/ 0728.968.316

804. **FATA** ca ospatarita in Mall Sun Plaza, program 2 zile cu 2 libere; ☎0721.329.164/ 0728.968.316

805. **FATA** la spalat vase (salariu atractiv), pentru cantina-restaurant, situata in sectorul 2 Bd. Dimitrie Pompeiu nr. 9-9A, program lucru de luni pana vineri. Pt. interviu sunati la; ☎0722.241.539 yuprestaurant@gmail.com

806. **FATA pentru ajutor ospatar cu locuinta numai in zona Baba Novac, Dristor, Iancului, Mall Vitan. Conditii avantajoase; ☎0766.563.133**

807. **FATA** pentru curatenie angajeaza Magic Salon, experienta, zona 13 Septembrie. Detalii la telefon, **1.200 L;** ☎0786.138.262 office@saloanelemagic.ro www.saloanelemagic.ro

808. **FATA** pentru curatenie, Magic Salon Otopeni angajeaza, experienta, zona Otopeni. Detalii la telefon, **1.200 L/luna;** ☎0786.399.106 www.saloanelemagic.ro

809. **FATA** pentru spalat vase in cantina, experienta anterioara obligatorie, salariu 1.350 L net, carte de munca, program de lucru de luni pana vineri, orele 6.00-15.30; ☎0731.804.498

810. **FATA** pt. servire la linie in autoservire, salariu 1.650 L in mana, se ofera carte de munca, programul de la 6.00 la 15.30, de luni pana vineri, obligatoriu experienta anterioara; ☎0731.804.498

811. **FATA** si baiat pentru magazin alimentar zona Cora Pantelimon; ☎0723.957.672

812. **FATA,** La mami acasa angajeaza fata preluare comenzi catering, program de la 9-16, de L-V, salariul 800 de lei. Zona Popesti-Leordeni; ☎0723.538.729/ 0765.851.559

813. **FATA,** Magic Salon angajeaza fata curatenie, zona Drumul Taberei. Conditii avantajoase. Relatii la telefon, **1.200 L;** ☎0786.399.107 office@saloanelemagic.ro www.saloanelemagic.ro

814. **FATA,** Magic Salon angajeaza fata curatenie, zona Victoriei. Conditii avantajoase. Relatii la telefon, **1.200 L;** ☎0786.138.272 office@saloanelemagic.ro

815. **FEMEI** de servici. Firma de curatenie angajeaza femei de servici la scari de bloc pentru zonele Colentina si Popesti Leordeni se ofera salariu atractiv si carte de munca, cerinte: seriozitate si punctualitate; ☎0766.565.709/ 0731.728.151 mag_cleaning2014@yahoo.com

816. **FEMEI** de serviciu pentru scari de bloc, in zona de centru; ☎021.456.24.86

817. **FEMEI** de serviciu pentru scari de bloc. Firma de curatenie, angajam doamne serioase pentru curatenie. Rugam seriozitate; ☎0767.861.433

818. **FEMEI de serviciu serioase si curate. Salariu avantajos; ☎0744.404.282**

819. **FEMEI** de serviciu. Angajam cu contract de munca personal curatenie scoala particulara zona Aviatiei-Pod Elvila, program luni-vineri, 8 ore/zi. Oferim salariu, tichete de masa si decontare transport ratb sau metrou; ☎0731.313.139

820. **FEMEI** pentru bucatarie restaurant zona Colentina; ☎0762.997.915

821. **FEMEI pentru bucatarie si picoli(ite) cu sau fara experienta pentru restaurant Chinezesc; ☎0722.363.188/ 0722.912.671**

822. **FEMEI** pentru bucatarie si vase angajeaza restaurant, tel. dupa ora 10.00; ☎021.322.57.28/ 0727.211.348

823. **FEMEI PENTRU CURATAT SI AMBALAT LEGUME, CU CARTE DE MUNCA, ZONA SOSEAUA PANTELIMON. RELATII INTRE 7-17 LA TELEFON; ☎0723.654.915**

824. **FEMEI** pentru prelucrare produse alimentare, program 8-17 (l-v), salariu **1.000 L;** ☎0760.011.880

825. **FEMEI** serviciu, lacatusi confectii metalice, sudori, Complex Comercial Chirigii. Informatii la telefon; ☎0730.910.356/ 0723.438.712

826. **FEMEI,** fete pentru fast food, la bucatarie, la facut salate, la spalat vase, servire clienti, Asteptam si tinere fara experienta. Programari la interviu in Auchan Titan, Sector 3, prin telefon dupa ora 10; ☎0742.104.879/ 0761.730.776

827. **FEMEI,** Jilava-Arteca. Angajam femei pentru ajutor-patiser cu sau fara experienta. Program 12 ore- 2 ture. Sambata liber. Se cere curatenie, disciplina si bunavointa, pentru program doar de 8 ore-1.400 ron, **2.100 L/ luna;** ☎0725.547.834

828. **FEMEI,** spalator vase, Doncafe Brasserie angajeaza spalator vase in locatia din Dorobanti. Masa si transport asigurat, salariu avantajos; ☎0753.222.999

829. **FEMEIE angajam pentru ajutor bucatarie, zona Bucurestii Noi, program de lucru 9.00 - 19.00, salariu 1.500 L; ☎0737.444.211**

830. **FEMEIE** AustroDACH Profile societate romano-autriaca angajeaza femeie de serviciu, program de lucru 2 ore pe zi dimineata intre orele 6-8. Obligatoriu femeie serioasa si meticuloasa; ☎0730.017.606 daniela@austrodach.ro

831. **FEMEIE** bucatarie cu sau fara experienta, program o zi cu o zi, colectiv tanar. Zona Arcul de Triumf- Agronomie. Linii: 41, 331, 330, 131; ☎0727.825.231 caffebordo@yahoo.com

832. **FEMEIE** ca ajutor bucatar in magazinul Unirea Shopping Center. Program 2 zile cu 2 zile libere; ☎0728.968.316/ 0721.329.164

833. **FEMEIE** ca ajutor bucatar si ospatarite pentru restaurant in Complex Unirea. Program doua zile cu doua libere. Salariu + tips; ☎0721.329.164/ 0728.968.316

834. **FEMEIE** ca ajutor bucatar si ospatarite pentru restaurant in Complex Unirea. Program doua zile cu doua libere. Salariu + tips; ☎0721.329.164/ 0728.968.316

835. **FEMEIE** curatenie pentru Scoala; ☎021.315.65.43/ 021.410.89.84/ 0756.059.830

836. **FEMEIE** curatenie, firma de productie zona Republica, angajeaza femeie pentru curatenie, ☎0746.226.966/ 021.340.97.49 office@ritech.ro

837. **FEMEIE** de servici la Club biliard Serena, adresa Colentina nr. 25, urgent, **1.000 L;** ☎0757.032.408

838. **FEMEIE** de servici, urgent, pentru salon Frizeria Ahmet, Colentina nr. 296; ☎0728.502.259

839. **FEMEIE** de serviciu (spalator vase) cu experienta minima pentru restaurant, se ofera: carte de munca, salariu, masa, conditii excelente, posibilitate de avansare; ☎0735.234.838 resurse.umane@legrenierapain.com.ro www.legrenierapain.com.ro

840. **FEMEIE** de serviciu (spalator vase) cu experienta minima pentru restaurant, se ofera: carte de munca, salariu, masa, conditii excelente, posibilitate de avansare; ☎0735.234.838 resurse.umane@legrenierapain.com.ro www.legrenierapain.com.ro

841. **FEMEIE** de serviciu (spalator vase) cu experienta minima pentru restaurant, se ofera: contract de munca, salariu, masa, conditii excelente, posibilitate de avansare, **1.000 L;** ☎0767.643.603/ 0722.675.766

842. **FEMEIE** de serviciu angajam urgent. Relatii la tel; ☎0721.257.290

843. **FEMEIE** de serviciu cu experienta. Locatie in Centrul Vechi. Program full-time, salariu avatajos. Detalii la interviu; ☎0748.589.879

844. **FEMEIE** de serviciu cu experienta. Locatie in Centrul Vechi. Program full-time, salariu avatajos. Detalii la interviu; ☎0748.589.879

845. **FEMEIE** de serviciu cu experienta. Program full-time, salariu avatajos. Zona Unirii, **1.000 L;** ☎0748.589.879

846. **FEMEIE de serviciu la shaormerie, salariu atractiv, program flexibil; ☎0773.772.574**

847. **FEMEIE** de serviciu pentru birouri si bucatarie. Calea Rahovei, vis-a-vis de Liceul Dimitrie Bolintineanu; ☎0764.217.900

848. **FEMEIE** de serviciu pentru institutie publica. Societate de salubrizare angajeaza femeie de serviciu pentru institutie publica; ☎021.456.24.86

849. **FEMEIE de serviciu restaurant Provence zona Iancului, pentru relatii sunati dupa ora 10.00, doamna Cristina; ☎0723.691.608**

850. **FEMEIE** de serviciu si la spalat vase, restaurant zona Dristor angajeaza; ☎0760.491.293

851. **FEMEIE DE SERVICIU, FULL TIME, PENTRU FIRMA CATERING, ZONA PIPERA, METROU; ☎0753.037.051 OFFICE@FRUFRU.RO**

852. **FEMEIE** de serviciu, persoana serioasa, muncitoare. Experienta minim 3 ani. Program de lucru: L-V 10-18:00. Sediu: Zona Baneasa. Salariu motivant, ☎0737.656.606

853. **FEMEIE** de serviciu, posibilitate regim intern; ☎0724.384.753/ 0773.866.998

854. **FEMEIE de serviciu. Angajam femeie de serviciu pentru Complex Comercial din Sectorul 2; ☎0785.931.020**

855. **FEMEIE** de serviciu. Angajam urgent femei pt curatenie, in ansamblu rezidential nou, zona baneasa, in spatele hotelului Phoenicia de pe b-dul Aerogarii, carte de munca, **1.000 L;** ☎0724.046.651

★★★★★★★★★★★★★★★★★★★

856. **FEMEIE DE SERVICIU. IDM CLUB BILIARD-BOWLING-WELLNESS ANGAJEAZA FEMEI DE SERVICIU. PROGRAMARI INTERVIU LA TELEFON: ☎021.316.09.62 HR@IDM.RO WWW.IDM.RO**

★★★★★★★★★★★★★★★★★★★

857. **FEMEIE** de serviciu. Societate comerciala angajeaza femeie pentru postul de femeie de serviciu (menajera) pentru zona Tunari, Ilfov; ☎0722.242.522 marketing@starc.ro

858. **FEMEIE** de serviciu/ camerista pentru hotel Zava, str. Stefan Mihaileanu nr. 21, sector 2, Bucuresti; ☎0768.392.160/ 0758.060.437/ 0754.033.335

859. **FEMEIE** de serviciu/ menajera, angajam pt firma in Bucuresti, zona Mall Vitan, program 8 h/zi, contract de munca, salariu. Trimiteti CV la email, **1.000 L;** ☎021.322.22.89 vision_ro@yahoo.com

860. **FEMEIE** intern pt. curatenie si ingrijire pensiune in Otopeni. Oferim salariu si cazare; ☎0721.518.152

STIROM SA
Cel mai mare producător din România în domeniul sticlăriei
Angajează:

- **LĂCĂTUŞ MECANIC**
- **MUNCITOR NECALIFICAT**
- **SCULER MATRIŢER**

Cerinţe:
- şcoala profesională de profil mecanic, calificare sau liceu, pentru postul de lăcătuş.
- disponibilitate pentru lucru în echipă
- corectitudine, seriozitate.

Relaţii suplimentare la departamentul Resurse Umane
Telefon: 021.2018.594, 021.2018.586
sau la sediu str. Theodor Pallady nr. 45 sector 3

861. **FEMEIE** interna, ingrijire sotie bolnava, plus menaj usor in Mogosoaia. Ofer cazare, masa si salariu. Camera si baie personala, conditii tv personal, gradina, program interna, relaxat, ☎0731.081.791 saidac2@yahoo.com

862. **FEMEIE** la menaj. Cautam o persoana care sa asigure curatenia unui restaurant de pe Calea Victoriei. Persoanele interesate sa dea email sau sa sune la telefonul din anunt. Se face contract de munca; ☎0740.224.355 n_1on@yahoo.com

863. **FEMEIE** la salate Autoservire, zona Ion Mihalache, relatii 7.30 - 10.30, 17.00 - 20.00 la tel.; ☎0768.395.717

864. **FEMEIE** la spalat vase pt restaurant in Str Lipscani Nr 21, ☎0733.135.834

865. **FEMEIE** la vase pentru bistro - cafenea centrala, CV la: cautarepost@yahoo.com

866. **FEMEIE** la vase, Fast Food Speed angajeaza femeie la vase, ajutor de bucatar si shaormar cu experienta. Zona Antiaeriana / 13 Septembrie; ☎0729.001.020

867. **FEMEIE** la vase, S.C Delarte Food S.R.L, cu sediul in sectorul 5, angajeaza femeie la vase. Se ofera: contract de munca + salariu 1000 lei. Program de lucru luni-sambata (8:30 - 18:00), ☎0765.489.624

868. **FEMEIE** la vase, vanzatoare linie autoservire si ajutor bucatar; ☎0769.220.820/ 0723.193.288

869. **FEMEIE la vase. Cautam femeie la vase si curatenie toaleta. Cautam persoane cu simtul raspunderii, experienta, dornice de munca. Oferim salariu atractiv, carte de munca, decontarea transportului de noapte; ☎0745.105.010 cristi@energiea.ro www.energiea.ro**

870. **FEMEIE** la vase. Firma de catering angajam femeie la vase si curatenie. Program de lucru 7:30 - 17; ☎0723.793.620 office@bunbun.ro

871. **FEMEIE** pentru menaj. Agentie de marketing angajeaza urgent. Program L-V ora 08.00-16.00, zona Piata Domenii, **900 L;** ☎0734.611.770 olivia@syscomdigital.ro

872. **FEMEIE** pentru pregatire materie prima, pizzar si ajutor pizzar, pizzerie cu livrare la domiciliu angajam; ☎0720.810.720

873. **FEMEIE** pentru vase, angajam pentru restaurant zona Universitatii. Salariu+ carte de munca. Program 2 zile/ 2 zile; ☎0731.031.190 simona@stadio.ro

874. **FEMEIE pt. ajutor in bucatarie, program de lucru 08.00-16.00, zona Bucurestii Noi, salariu 1.000 L; ☎0737.060.695**

875. **FEMEIE** servici angajam pentru carmangerie Voluntari, program 8h inclusiv sambata. carte munca, 1.200+pachet, **1.200 L;** ☎0744.585.641

876. **FEMEIE** serviciu, cu carte de munca, zona Colentina; ☎0765.684.807

877. **FEMEIE** serviciu, personal Restaurant (in zona Piata Victoriei),atentie la detalii si pastrarea mediului de lucru curat;prespalarea vaselor inaintea intrarii acestora in masina de spalat vase, **1.000 L/luna;** ☎0723.507.117 hr@upstairs.ro

878. **FEMEIE** spalat vase, angajam pentru restaurant sector 2 Bucuresti.Punct de reper Parcul Icoanei. Va rog sunati de L - D intre orele 11:00 -18:00; ☎0730.210.006 office@lacena.ro

879. **FEMEIE** spatii comune, program flexibil, salariul atractiv, pt. hotel Razvan. Detalii la tel. sau la adresa Calea Calarasilor nr. 159; ☎0728.114.689

880. **FEMEIE** vase, restaurant in Parcul Herastrau angajeaza urgent femeie pentru vase. Salariu atractiv. CV la email, ☎0722.970.980 angajari.restaurant2014@yahoo.com www.ancora-cherhana.ro

881. **FEMEIE.** Firma sector 6 angajeaza femeie pentru curatenie birouri. Relatii la telefon intre orele 10.00-14.00; ☎021.316.16.61

882. **FETE** /cupluri cu/fara experienta pentru streaming online. Castiguri lunare de peste 1.500 $, training gratuit , make-up&hair gratuit, locatie centrala. Cerinte minim lb. eng., aspect fizic placut. Interviuri zilnice; ☎0728.383.204 office@hellostudioromania.info

883. **FETE** ca ospatarite pt. restaurant in Sun Plaza Berceni. Doua zile cu doua libere. Salariu + tips; ☎0729.881.935/ 0728.968.315

884. **FETE** Castigi 1.500$ lunar+100$ cadou pentru angajare. Cautam fete, cupluri cu/fara exp, pentru streaming online. Cerinte lb eng minim, aspect fizic placut. Plata bilunar bonusuri substantiale aparatura moderna training gratuit; ☎0728.383.204 office@hellostudioromania.info

885. **FETE** cautam persoane serioase care au minima cunostinta de limba engleza pentru activitate online, comision, zona Unirii, detalii la nr. de tel., **2.000 L;** ☎0734.345.218 highclassstud@yahoo.com http://www.studiohighclass.ro

886. **FETE** cautam persoane serioase care au minima cunostinta de limba engleza pentru activitate online, comision, zona Unirii, detalii la nr. de tel., **2.000 L;** ☎0734.345.218 highclassstud@yahoo.com http://www.studiohighclass.ro

887. **FETE** cautam persoane serioase care au minima cunostinta de limba engleza pentru activitate online, comision, zona Unirii, detalii la nr. de tel., **2.000 L;** ☎0734.345.218 highclassstud@yahoo.com http://www.studiohighclass.ro

888. **FETE** Cautam persoane serioase care au minima cunostinta de limba engleza pentru activitate online, comision, zona Unirii, detalii la nr. de tel., **2.000 L;** ☎0734.345.218 highclassstud@yahoo.com http://www.studiohighclass.ro

889. **FETE cu aspect placut nefumatoare, vanzatoare pt. patiserie, zona Lizeanu; ☎0724.808.509**

890. **FETE** cu sau fara exp. pentru streaming online. Castiguri lunare de peste 1.500 $, training gratuit , make-up&hair gratuit, locatie centrala. Cerinte minim lb. engleza si aspect fizic placut. Hai la un interviu astazi, **1.000 €/ luna;** ☎0728.383.204 office@hellostudioromania.info

891. **FETE** cu sau fara exp. pentru streaming online. Castiguri lunare de peste 1.500 $, training gratuit, make-up&hair gratuit, locatie centrala. Cerinte minim lb. engleza si aspect fizic placut. Interviuri zilnice intre 9-14, **1.000 €/ luna;** ☎0728.383.204 office@hellostudioromania.info

892. **FETE cu sau fara experienta, pentru streaming online. Castiguri lunare de peste 1.500 $, training gratuit, make-up&hair gratuit, locatie centrala. Cerinte minim lb. engleza si aspect fizic placut. Interviuri zilnice intre 9-14, 1.000 €/ luna; ☎0728.383.204 office@hellostudioromania.info**

893. **FETE** cu/ fara experienta pentru sesiuni de streaming online. Cunostinte min. lb eng. aspect fizic placut. Training gratuit , makeup&hair gratuit plus 100$ cadou la angajare . Interviuri zilnice 9-14:00, **1.500 $/ luna;** ☎0728.383.204 office@hellostudioromania.info

894. **FETE** cunoscatoare de limba engleza pentru streaming online. Bonus Angajare 300$. Aici gasesti: echipa tanara, profesionista, training, suport tehnic, locatie centrala, lux, salariu fix sau comision, **2.500 $/luna;** contact@sky-studio.ro www.sky-studio.ro

895. **FETE** Firma curatenie angajeaza fete, doamne pt. curatenie birouri. Se cere o buna organizare si sa se respecte caietul de sarcini. Salariu minim 600 L/ luna ptr. 3 zile/ sapt. si creste in functie de timpul lucrat, **600 L/ luna;** ☎0764.385.495

896. **FETE** la Sun Plaza. Fast-food in Sun Plaza Berceni angajeaza fete pentru servire clienti. Salariu 1.300 ron, mancare si bonusuri zilnice, program o zi (9-22) cu una libera. Cerem harnicie si seriozitate, **1300 L;** ☎0761.387.945

897. **FETE** pentru conversatii online, fara nuditate, 500 $ bonus de angajare, avans 500 $, comision pana la 85%, operatii estetice, silicoane, machiaj, unghii, coafor si solar in fiecare zi, forme legale de angajare, confidentialitate, seriozitate. Suna acum sau intra pe site. Ne adaptam programului tau; ☎0766.590.968 www.richgirls-studio.ro

898. **FETE pentru fast food calificate, necalificate si ospatarite. Locatia se afla sect. 3; ☎0729.721.712/ 0722.418.555**

899. **FETE** pentru Fresh Bar-Cafe, cu sau fara experienta. Fresh-Barul se afla in galeria Auchan Titan Hypermarket, sector 3. Vorbarete si cu dorinta de munca. Programari la interviu, dupa ora 10; ☎0742.104.879/ 0761.730.776

900. **FETE** pentru masaj. Rog seriozitate; ☎0763.875.799/ 0726.381.490

901. **FETE** si baiete pentru depozit alimentar. Program L-S 7.00 - 18.00. Salariu atractiv. Langa Gara Catelu; ☎0730.915.247

Firmă producţie (Bucureşti, zona Ghencea)
angajează
MUNCITORI ÎN FABRICĂ
pentru perioadă determinată

Cerinţe: persoane harnice, serioase, cu disponibilitate la lucru program prelungit.
Oferim: salariu fix, bonus lunar în funcţie de performanţe, tichete de masă, plata orelor suplimentare, decontare transport.
Telefon: 0720.112.734

LOCURI DE MUNCĂ

SC ASTRA NOVA SECURITY
angajează pentru Bucureşti:
AGENŢI DE SECURITATE
(Femei şi bărbaţi)
Salariu lunar, fără întârzieri.
Asigurăm calificare profesională, servicii medicale gratuite.
Tel: 0728.877.450/ 0730.899.150
marian.zecheru@astrasecurity.ro

902. **FETE** si baieti angajam pentru conversatii pe calculator in cadrul studioului sau de acasa. Ai minim 18 ani si vrei sa faci bani? Foarte simplu. Ai nevoie doar de cunostinte PC si engleza nivel mediu. Program flexibil, sediul in zona Universitate. Comision 60% din studio plus bonusuri, asiguram cazare, ID mess: no2.studio, **4.000 $/luna;** ☎0768.660.088/ 0744.830.566 no2.studios@yahoo.com www.no2.studio.ro

903. **FETE SI BAIETI ANGAJEZ CA LUCRATOR COMERCIAL SI VANZATOR, VANZATOARE; ☎0729.444.692**

904. **FETE** si baieti cu/ fara experienta pentru streaming online. Castiguri lunare de peste 1.500 $, training gratuit, make-up&hair gratuit, locatie centrala. Cerinte minim lb. eng., aspect fizic placut. Interviuri zilnice; ☎0728.383.204 office@hellostudioromania.info

★★★★★★★★★★★★★★★★★★

905. **FETE SI FEMEI PENTRU FIRMA DE CURATENIE SALARIUL 12 MILIOANE PE LUNA BANII SE DAU DE 2 ORI PE LUNA, FIRMA NOSTRA SE AFLA IN PIPERA; ☎0731.623.839**

★★★★★★★★★★★★★★★★★★

906. **FETE vanzatoare si baieti pt. manipulare marfa produse alimentare, in Volunari, pentru Smart Flora, salariu 1.500 L; ☎0727.371.287/ 0727.593.922/ 0762.883.322/ 0733.935.191**

907. **FETE,** cupluri cu/fara experienta pentru streaming online. Castiguri lunare de peste 1.500 $, training gratuit, make-up&hair gratuit, locatie centrala. Cerinte minim lb. eng., aspect fizic placut. Interviuri zilnic, ☎0728.383.204 office@hellostudioromania.info

908. **FETE,** cupluri, sesiuni videoconferinta, plata zilnic, contract de munca, posibilitate cazare, procent pana la 70% sau salariu fix. Abonamente solar, fitness, make-up; ☎0761.763.763 dreamstudios20@yahoo.com www.dreamstudios.ro

909. **FETE,** cupluri, sesiuni videoconferinta, plata zilnic, contract de munca, posibilitate cazare, procent pana la 70% sau salariu fix. Abonamente solar, fitness, make-up; ☎0761.763.763 dreamstudios20@yahoo.com www.dreamstudios.ro

910. **FETE,** cupluri, sesiuni videoconferinta, plata zilnic, contract de munca, posibilitate cazare, procent pana la 70% sau salariu fix. Abonamente solar, fitness, make-up; ☎0761.763.763 dreamstudios20@yahoo.com www.dreamstudios.ro

911. **FETE,** cupluri, sesiuni videoconferinta, plata zilnic, contract de munca, posibilitate cazare, procent pana la 70% sau salariu fix. Abonamente solar, fitness, make-up; ☎0761.763.763 dreamstudios20@yahoo.com www.dreamstudios.ro

912. **FETE,** cupluri, sesiuni videoconferinta, plata zilnic, contract de munca, posibilitate cazare, procent pana la 70% sau salariu fix. Abonamente solar, fitness, make-up; ☎0761.763.763 dreamstudios20@yahoo.com www.dreamstudios.ro

913. **FETE,** femei bucatarie, angajeaza firma catering, zona Spitalul Fundeni. Doar persoane harnice, dinamice. Program: 5 zile/sapt. (D - J), 07- 15.30. Salariu 1.100 lei, masa asigurata, contractde munca, **1.100 L;** ☎0751.061.023 ghe_ioana@yahoo.com

914. **FETE,** femei bucatarie. Angajaza firma catering, zona Spitalul Fundeni. Doar persoane harnice, dinamice. Program: 5 zile/sapt. (D - J), 07- 15.30. Salariu 1.100 lei, masa asigurata, contrct de munca, **1.100 L;** ☎0741.295.665 ghe_ioana@yahoo.com

915. **FETE.** sala de fitness angajeaza fete pentru postul de receptionera si instructori fitness cu atestat, mail la; ☎0769.502.442 office.maximbet@yahoo.ro

916. **FIERAR,** dulgher, Abis Construct angajaza fierar-betonist si dulgher in domeniul constructiilor civile. Santierele organizate sunt in Bucuresti si zonele limitrofe. Salariul mimim 1.800 lei net, ☎0729.990.877 abisconstruct@yahoo.com

917. **FIERARI** si zidari cu plata saptamanal. Nu angajam persoane consumatoare de alcool. Oferim si cerem maxima de seriozitate; ☎0734.586.555 bfgconstruct@yahoo.com

918. **FINISATOARE** Fabrica incaltaminte angajam finisatoare incaltaminte dama zona Viilor -Cutitul de Argint, carte de munca, seriozitate; ☎0757.012.543 gilmartrading@yahoo.com

919. **FINISATOR** cu experienta pentru incaltaminte dama angajeaza atelier incaltaminte; ☎0734.602.063/ 0747.048.678

920. **FINISORI** Societate Comerciala angajeaza necalificati, zidari (zidarii, termosistem), zugravi, pentru santierele din Bucuresti. Pentru lucratorii din provincie se asigura cazare. Plata se face la mp (acord); ☎0730.043.434 office@stuccodesign.ro

921. **FINISORI.** Compania serioasa angajeaza rigipsari, zidari, faiantari, etc. Firma noastra ofera de lucru tot timpul anului. Plata la zi 75 L/ zi. Oferim si cerem seriozitate. Pentru mai multe detalii contactati-ma, **2.000 L;** ☎0751.212.262/ 0758.101.351 office@vendre.ro www.vendre.ro

922. **FRIGOTEHNIST,** instalator, electrician automatizari, cu experienta. Persoane serioase, ordonate, responsabile. Obligatoriu: permis categoria B. CV: mugurel.marinescu@andocom.ro

923. **FRIZER** /hair stilist la salon din zona Colentina, clienti existenti, ne marim echipa; ☎0720.584.203

924. **FRIZER** calificat cu experienta, angajez in Ilfov; ☎0729.833.879/ 0766.826.757

925. **FRIZER** cu experienta pt. Elis Beauty Salon, zona Raul Colentina, ☎0742.046.660

926. **FRIZER CU EXPERIENTA, PENTRU SALON CU VAD; ☎0729.059.178**

927. **FRIZER,** / frizerite cu experienta salon Drumul Taberei; ☎0761.190.504/ 0724.011.999

928. **FRIZER,** coafeza, angajeaza cu experienta zona Militari (Dreptatii), carte de munca, salariu sau procent 50%; ☎0768.920.040

929. **FRIZER,** coafeza, cosmeticiana, manichiurista, urgent, relatii la tel.; ☎0744.560.043/ 0743.335.905

930. **FRIZER,** frizerita cu experienta minim 3 ani, salariu atractiv, carte de munca, frizeria se afla in zona Rahova si are deja clientela formata, rog si ofer seriozitate. Pt detalii., **0 L;** ☎0769.963.648

931. **FRIZER,** frizerita salon zona Berceni - sector 4 - Alexandru Obregia, numai cu experienta; ☎0723.293.222

932. **FRIZER,** Pastel studio angajeaza frizerita cu experienta pentru salon de infrumusetare in zona Pantelimon, Piata Delfinului; ☎0724.222.614

933. **FRIZERI** - frizerite, coafeza si manichiurista, pentru salon Boni- Boriaas, Sos. Colentina nr. 379A, sector 2, salon cu clienti format, urgent, vad; ☎0740.316.621

934. **FRIZERI,** frizerite, cu experienta, pentru salon de infrumusetare cu vad format de 11 ani. Salariu garantat (in ture), **1.200 L;** ☎0760.607.773

935. **FRIZERI,** frizerite, manichiurista, coafeza, salariu atractiv, cu si fara experienta; ☎0760.495.550

936. **FRIZERI,** manichiuriste, pedichiuriste, urgent, 40 %-50 %, zona Drumul Taberei - Valea Argesului; ☎0766.581.228

937. **FRIZERITA** coafeza si manichiurista cu experienta, sector 3, zona Piata Vitan; ☎0732.994.371

938. **FRIZERITA** cu experienta salon cu vad format zona Bucurestii Noi; ☎0722.663.416

939. **FRIZERITA cu experienta, program 12.00-20.00, duminica liber, zona Colentina, salariul 1.000 L; ☎0784.095.643**

940. **FRIZERITA,** coafeza cu experienta min. 5 ani, zona centrala, salon cu vad, clientela formata; ☎0784.592.928

941. **FRIZERITE,** manichiurista, cosmeticiana, cu experienta, o zi cu o zi. Salon 10 ani, Rahova; ☎0728.912.545/ 0744.811.796

942. **GESTIONAR** bauturi alcoolice si nonalcoolice, Bere Bauturi Bucuresti angajeaza. Se cere experienta intr-o pozitie similara minim 5 ani. CV pe adresa de mail: dana.marinescu@bere-bauturi.ro

943. **GESTIONAR** livrare, Fabrica de paine, Onix panificatie, zona IMGB Berceni, angajeaza gestionar livrare specialitati panificatie cu experienta pe un post similar. Program in ture de noapte, salariu motivant. Selectie CV, ☎0760.698.617 onixpan@yahoo.com

944. **GESTIONAR,** firma productie plastic, Bolintin Vale; ☎0721.209.081

945. **GESTIONARA** cu cunostinte contabilitate primara angajam; ☎0724.178.420

946. **GESTIONARI** depozit pentru fabrica de mezeluri din Magurele Ilfov; ☎0727.857.390

947. **GIPSAR.** Urgent. Mario Construct angajeaza in domeniile: gipsar, zidar, zugrav, termosistem, muncitori calificati si necalificati; ☎0767.792.611/ 0769.523.236

948. **GRATARAGIU, aj. bucatar, pizzar pentru restaurant Mama Leone. Asteptam si provincia; ☎0746.608.460**

949. **GUVERNANTA** /bona Va rog sa imi trimiteti un email la adresa mentionata pentru a va putea trimite detaliile (solicit asa deoarece anuntul.ro permite doar 200 caractere ceea ce nu este suficient); ☎0723.230.938 catalin.ionascud@gmail.com

950. **HELPER** pe masini de distributie in Bucuresti pentru incarcare/ descarcare marfa; ☎021.444.04.52

951. **HOSTESS** online pentru doamne si domnisoare, fara limita de varsta dar minim 18 ani, fara experienta, aspectul fizic nu conteaza, castiguri peste 2.500 L/luna, zona centrala din Bucuresti. Va asteptam cu drag. Contact: ☎0730.392.497

952. **HOSTESS online profesional, carte de munca, Unirii, vila 1.500 mp, spatii individuale, conditii ultramoderne, castiguri de 1.500 $- 3.000 $, training personalizat, foto si coafor intern, acces studio 20 linii, 5.000 $; ☎0764.008.090/ 0753.889.900 job@glamourstudio.ro www.glamourstudio.ro**

YOKKO®
angajează
CONFECŢIONERĂ MAŞINĂ LINIARĂ
Salariu 1.200 - 1.600 lei + bonuri de masă + transport, zona Baba Novac
021.324.53.08/ 0767.341.095

953. **HOSTESS online profesional, carte de munca, Unirii, vila 1.500 mp, spatii individuale, conditii ultramoderne, castiguri de 1.500 $- 3.000 $, training personalizat, foto si coafor intern, acces studio 20 linii, 5.000 $; ☎0764.008.090/ 0753.889.900 job@glamourstudio.ro www.glamourstudio.ro**

954. **HOSTESS** online, activitate legala, fara nuditate, salariu fix 2.500 - 3.200 L, limba engleza mediu, cunostinte limba franceza reprezinta avantaj, contract de munca, program 8h/ zi, locatie- vila 2 etaje; ☎0766.807.942/ 0729.435.888 ambiance4studio@yahoo.com www.ambiancestudio.ro

955. **HOSTESS** online, activitate legala, fara nuditate, salariu fix 2.500 - 3.200 L, limba engleza mediu, cunostinte limba franceza reprezinta avantaj, contract de munca, program 8h/ zi, locatie- vila 2 etaje; ☎0766.807.942/ 0729.435.888 ambiance4studio@yahoo.com www.ambiancestudio.ro

★★★★★★★★★★★★★★★★★★

956. **HOSTESS ONLINE, ACTIVITATE LEGALA, FARA NUDITATE, SALARIU FIX 2.500 - 3.200 L, LIMBA ENGLEZA MEDIU, CUNOSTINTE LIMBA FRANCEZA REPREZINTA AVANTAJ, CONTRACT DE MUNCA, PROGRAM 8H/ ZI, LOCATIE- VILA 2 ETAJE; ☎0766.807.942/ 0729.435.888 AMBIANCE4STUDIO@YAHOO.COM WWW.AMBIANCESTUDIO.RO**

★★★★★★★★★★★★★★★★★★

957. **HOSTESS** online, activitate legala, fara nuditate, salariu fix 2.500 - 3.200 l, limba engleza mediu, cunostinte limba franceza reprezinta avantaj, contract de munca, program 8h/ zi, locatie- vila 2 etaje; ☎0766.807.942/ 0729.435.888 ambiance4studio@yahoo.com www.ambiancestudio.ro

958. **HOSTESS online, activitate legala, fara nuditate, salariu fix 2.500 - 3.200 l, limba engleza mediu, cunostinte limba franceza reprezinta avantaj, contract de munca, program 8h/ zi, locatie- vila 2 etaje; ☎0766.807.942/ 0729.435.888 ambiance4studio@yahoo.com www.ambiancestudio.ro**

959. **HOSTESS online, activitate legala, fara nuditate, salariu fix 2.500 - 3.200 l, limba engleza mediu, cunostinte limba franceza reprezinta avantaj, contract de munca, program 8h/ zi, locatie- vila 2 etaje; ☎0766.807.942/ 0729.435.888 ambiance4studio@yahoo.com www.ambiancestudio.ro**

960. **HOSTESS online, activitate legala, fara nuditate, salariu fix 2.500 - 3.200 l, limba engleza mediu, cunostinte limba franceza reprezinta avantaj, contract de munca, program 8h/ zi, locatie- vila 2 etaje; ☎0766.807.942/ 0729.435.888 ambiance4studio@yahoo.com www.ambiancestudio.ro**

961. **HOSTESS online, activitate legala, fara nuditate, salariu fix 2.500 - 3.200 l, limba engleza mediu, cunostinte limba franceza reprezinta avantaj, contract de munca, program 8h/ zi, locatie- vila 2 etaje; ☎0766.807.942/ 0729.435.888 ambiance4studio@yahoo.com www.ambiancestudio.ro**

962. **HOSTESS online, activitate legala, limba engleza mediu, 100 $ bonus angajare, salariu fix 700-1.000 $, comision, avansuri, sedinte foto profesionale, sistem motivant bonusare, locatie vila 2 etaje; ☎0766.807.942/ 0729.435.888 ambiance4studio@yahoo.com www.ambiancestudio.ro**

963. **HOSTESS online, activitate legala, limba engleza mediu, 100 $ bonus angajare, salariu fix 700-1.000 $, comision, avansuri, sedinte foto profesionale, sistem motivant bonusare, locatie vila 2 etaje; ☎0766.807.942/ 0729.435.888 ambiance4studio@yahoo.com www.ambiancestudio.ro**

964. **HOSTESS online, activitate legala, limba engleza mediu, 100 $ bonus angajare, salariu fix 700-1.000 $, comision, avansuri, sedinte foto profesionale, sistem motivant bonusare, locatie vila 2 etaje; ☎0766.807.942/ 0729.435.888 ambiance4studio@yahoo.com www.ambiancestudio.ro**

★★★★★★★★★★★★★★★★★★

965. **HOSTESS ONLINE, ACTIVITATE LEGALA, LIMBA ENGLEZA MEDIU, 100 $ BONUS ANGAJARE, SALARIU FIX 700-1.000 $, COMISION, AVANSURI, SEDINTE FOTO PROFESIONALE, SISTEM MOTIVANT BONUSARE, LOCATIE VILA 2 ETAJE; ☎0766.807.942/ 0729.435.888 AMBIANCE4STUDIO@YAHOO.COM WWW.AMBIANCESTUDIO.RO**

★★★★★★★★★★★★★★★★★★

966. **HOSTESS** online, activitate legala, limba engleza mediu, 100 $ bonus angajare, salariu fix 700-1.000 $, comision, avansuri, sedinte foto profesionale, sistem motivant bonusare, locatie vila 2 etaje; ☎0766.807.942/ 0729.435.888 ambiance4studio@yahoo.com www.ambiancestudio.ro

967. **HOSTESS** online, activitate legala, limba engleza mediu, 100 $ bonus angajare, salariu fix 700-1.000 $, comision, avansuri, sedinte foto profesionale, sistem motivant bonusare, locatie vila 2 etaje; ☎0766.807.942/ 0729.435.888 ambiance4studio@yahoo.com www.ambiancestudio.ro

968. **HOSTESS** online, activitate legala, limba engleza mediu, 100 $ bonus angajare, salariu fix 700-1.000 $, comision, avansuri, sedinte foto profesionale, sistem motivant bonusare, locatie vila 2 etaje; ☎0766.807.942/ 0729.435.888 ambiance4studio@yahoo.com www.ambiancestudio.ro

969. **HOSTESS** online, activitate legala, limba engleza mediu, 100 $ bonus angajare, salariu fix 700-1.000 $, comision, avansuri, sedinte foto profesionale, sistem motivant bonusare, locatie vila 2 etaje; ☎0766.807.942/ 0729.435.888 ambiance4studio@yahoo.com www.ambiancestudio.ro

970. **HOSTESS** online, activitate legala, limba engleza mediu, 100 $ bonus angajare, salariu fix 700-1.000 $, comision, avansuri, sedinte foto profesionale, sistem motivant bonusare, locatie vila 2 etaje; ☎0766.807.942/ 0729.435.888 ambiance4studio@yahoo.com www.ambiancestudio.ro

971. **HOSTESS** online, alege sa fii independenta. Alaturi de echipa CrazyStudios telurile tale se indeplinesc acum. Beneficiezi de cea mai buna oferta de salariu, program flexibil si bonusuri avantajoase. Oferim cazare, **2.345 $;** ☎0764.616.959 www.crazystudios.ro

972. **HOSTESS** online, esti tanara, sociabila si vorbesti limba engleza? Avem job-ul perfect pentru tine. Salariu garantat atractiv, program de 8 h/zi, carte de munca si training gratuit, cu/fara bac, ☎0760.142.588 ltvstudio@yahoo.com www.ltvstudio.ro

973. **HOSTESS** online. Day&Night angajeaza pentru studioul din sec. 6, personal feminin indiferent de varsta si aspect fizic pentru hostess online. Se cere minime cunostinte de limba engleza. Bonus la angajare si C.M.; ☎0762.144.108 contact@studio-video-chat.net http://www.studio-video-chat.net

974. **HOSTESS** pt. invitarea clientilor in local, NightClub, program 22:00 - 04:00, 6 zile rugam seriozitate, **1.400 L;** ☎0724.618.784/ 0735.670.108 taboonightclub@yahoo.com

975. **HOSTESS** tanara foarte prezentabila, sociabila, dezinvolta, program noapte, conditii de salarizare deosebite, contract de munca, **4.000 L;** ☎0733.905.530 contact@theroyalhouse.ro

976. **HOSTESS** Vrei sa iti gasesti un job placut si banos? Vino la noi si te vom introduce in lumea hostingului, in care zambetul tau valoareaza mai mult decat crezi. Iti punem la dispozitie echipamente si training, **3.000 $/ luna;** ☎0767.607.060/ 0727.201.020 www.kiss-studio.ro

977. **HOSTESS,** intr-un studio bunastarea modelelor e esentiala. Oferim suport 24/24, atmosfera placuta, echipamente de ultima generatie, decoruri lux, bonusuri/avansuri, **3.000 $/ luna;** ☎0767.607.060/ 0727.201.020 www.kiss-studio.ro

978. **HOSTESS,** la noi gasesti tot ce ai nevoie: echipamente profesionale, decoruri lux, promovare, bonusuri si avansuri, locatii ultracentrale, atmosfera relaxanta, fara amenzi nejustificate. Te asteptam, **3.000 $/ luna;** ☎0767.607.060/ 0727.201.020 www.kiss-studio.ro

979. **IBIZA,** dama de consum. Contract de munca din prima zi. Experienta nu este necesara.Rog seriozitate, **1 €;** ☎0034642743831 cezarina_simona@yahoo.es

980. **INCARCATORI,** descarcatori pt. Moara Berceni, salariu, bonuri de masa, decontare transport; ☎0371.050.144

981. **INFIRMIER,** infirmiera, cursuri infirmier/a autorizate ANC. Durata cursului este de 3 sau 5 luni, cu practica in spital. Diplome avizate de 3 ministere, valabile in tara si in strainatate, **550 L;** ☎0749.095.152 cursinfirmier@yahoo.com www.cursinfirmiera.ro

982. **INFIRMIERA** Camin privat pentru batrani angajeaza infirmiere si ingrijitoare. Locatiile sunt in Aviatiei si Floreasca. Relatii la telefon; ☎0722.621.462 caminprivat@gmail.com www.caminprivat.ro

983. **INFIRMIERA** pentru camin de batrani, cu sau fara experienta. Locatie comuna Jilava; ☎0765.414.991

984. **INFIRMIERA** pentru camin de batrani, cu sau fara experienta. Locatie comuna Jilava; ☎0765.414.991

985. **INFIRMIERA,** asistenta, sau sotsotie, pentru camin privat de batrani Bucuresti, posibilitate regim intern; ☎0724.384.753/ 0773.866.998

986. **INFIRMIERA,** Camin batrani angajeaza personal pentru postul de infirmiera; ☎0733.455.456

987. **INFIRMIERE** calificate pentru camin de batrani, salariu **1.400 L;** ☎0730.001.599/ 0724.566.299/ 0721.550.387

988. **INFIRMIERE** cu experienta pentru camin batrani; ☎0722.624.264

989. **INFIRMIERE** cu/ fara experienta pentru camin batrani, zona Mall Vitan; Salariu motivant; ☎0732.906.543/ 0725.072.869

990. **INFIRMIERE pentru camin de batrani din Popesti Leordeni; ☎0740.678.694**

991. **INFIRMIERE** si bucatareasa pentru camin de batrani. Salariu atractiv; ☎0730.001.599/ 0721.550.387

992. **INGINER** Angajam inginer CFDP cu 2-3 ani experienta in intretinerea drumurilor. CV la e mail; ☎021.320.85.25 cogerconstructii@yahoo.com www.cogerconstructii.ro

993. **INGINER** chimist, cu experienta in specialitatea acoperiri metalice (galvanizare) pentru activitatea de productie si asistenta tehnica, ☎021.314.54.40

994. **INGINER** constructor cu permis de conducere B, oferim masina de servici, telefon, salariu motivant, pentru firma Aqua Queen; ☎021.315.86.51/ 0726.248.400

995. **INGINER electromecanic intretinere fabrica produse alimentare, pentru societate comerciala din sectorul 4; ☎0746.013.848**

996. **INGINER** experienta in domeniul masini unelte, cunoscator de limba engleza si office, atributii de baza: intocmire oferte, suport tehnic clienti, constatari, etc. Trimiteti CV la adresa de email; ☎021.223.03.91 deltam@mailbox.ro

997. **INGINER** Ferma agricola, zona Zimnicea, angajeaza inginer agronom, tractoristi-mecanizatori agricoli cu experienta in cultura mare si oameni pentru ingrijirea curtii. Oferim cazare si conditii de lucru bune; ☎0760.693.822 resurseumane287@yahoo.ro

998. **INGINER** mentenanata cladire, angajam electrician; cv@unisatrom.ro

★★★★★★★★★★★★★★★★★★

999. **INGINER PENTRU CONSTRUCTII SI LUCRARI IN DOMENIUL HORECA CU ECHIPA DE MUNCITORI. RUGAM SERIOZITATE. ASTEPTAM APLICARILE DUMNEAVOASTRA; ☎0744.404.282**

★★★★★★★★★★★★★★★★★★

1000. **INGINER** sef atelier, director si sef atelier mobila, de preferat inginer, cu experienta sigura in domeniu tehnica si administrativa, **1.000 €;** petit.berger00@hotmail.com

EŞTI STUDENTĂ ŞI NU ÎŢI AJUNG BANII DE LA PĂRINŢI?
ÎŢI OFERIM UN JOB BINE PLĂTIT, CU POSIBILITATEA DE A LUCRA PART TIME
POŢI AVEA PROPRIA CASĂ!

- Îţi oferim un job cu **program flexibil**
- Venituri minime de 1.000 – 3.000 $
- **Bonusuri de performanţă, bonus la angajare**
- **Asigurare medicală** la cea mai bună clinică privată din România
- **Solar, coafor, machiaj gratuit** în fiecare zi!

FĂRĂ NUDITATE
Sună acum la 0764.293.756 sau dă un beep şi te sunăm noi!

1001. **INGINER** specialist IT, angajeaza de urgenta Societate comerciala internationala (sala de jocuri), salariu motivant, persoana tanara, serioasa, organizata, responsabila, meticuloasa, rabdare, atenta la detalii. Relatii la telefon/CV la e-mail; ☎021.311.40.21 ionsorin1963@yahoo.com

1002. **INGINER** specialitatea instalatii pentru coordonare executie si intocmire devize, cu experienta angajam, CV la office@iproexem.ro

1003. **INGINER** structuri metalice, inginer constructii civile, instalatori, zidari, sudori, lacatusi mecanici dispusi la deplasari in tara si strainatate, urgent. Interviurile au loc in Theodor Pallady nr 57, ☎021.780.45.49 bmetalconstruct@gmail.com

1004. **INGINER,** Societetate in domeniu Facility Management angajeaza inginer coordonator echipa de mentenanta pentru una din locatiile din Bucuresti in care suntem prezenti.Experienta in domeniu constituie avantaj; ☎0736.365.171 mariantanasie@bmfgrup.eu

1005. **INGINERI** auto pentru Soc. service auto cu sediul in Bucuresti, sect. 2, rel. la email si tel. ☎0730.444.450 hr@ady.ro

1006. **INGINERI** Societate de constructii angajeaza ingineri CFDP, hidrotehnisti si instalatii apa-canal, vechime-minim 5 ani, solicitam CV pe email; ☎0372.185.601 office@dimar.ro

1007. **INGRIJITOARE** batrani, copii, de preferat cu calificare, si/sau experienta, pentru firma ingrijire la domiciliu; ☎0720.008.291

1008. **INGRIJITOARE** Camin pentru bunici, zona Voluntari, isi mareste echipa,! avem nevoie de ingrijitoare, infirmiere cu experienta. Program 12/24, salariul incepand cu 1.200 lei. Detalii la, **1.200 L;** ☎0724.205.565/ 0744.649.323 andragheorghe_ska@yahoo.com www.camin-pentru-bunici.ro

1009. **INGRIJITOARE copii pentru gradinita particulara, zona Domenii; ☎0784.286.070**

1010. **INGRIJITOARE** copii, gradinita privata, zona Mosilor, angajeaza ingrijitoare harnica, cu putere de munca, iubitoare de copii. Experienta anterioara constituie avantaj. Asteptam mail cu scurt CV la mail, ☎0723.250.003

1011. **INGRIJITOARE** cu experienta pt. gradinita particulara, zona Militari; ☎021.433.02.20

1012. **INGRIJITOARE** Gradinita situata in Chiajna, Ilfov angajam ingrijitoare pentru grupele de cresa, **1.000 L;** ☎0723.027.226

1013. **INGRIJITOARE** Gradinita/ cresa particulara Bucuresti, sector 1, angajeaza ingrijitoare cu experienta; ☎0742.012.138/ 0722.403.847 irrydan@yahoo.com

1014. **INGRIJITOARE** si asistenta medicala-scolara pentru gradinita zona Unirii; ☎0722.522.198

1015. **INGRIJITOARE** si personal la curatenie pentru gradinita privata situata in Prelungirea Ghencea; ☎0734.190.786/ 0722.418.104

1016. **INGRIJITOARE** varstnic, urgent, zona Unirii, **1.200 L;** ☎021.310.74.03

1017. **INGRIJITOARE,** angajez persoana cu experienta, calma, serioasa, pe timp de noapte intre orele 22,30 si 8 dimineata, pentru batrana 80 ani, salariu negociabil, sector 4 Luica, ☎0761.609.243/ 0720.039.035 columbia.imobiliar@yahoo.com

1018. **INGRIJITOR animale, sa stie sa mulga. Angajam, zona Ilfov. Ofer cazare si masa; ☎0722.569.707**

1019. **INGRIJITOR de cladiri (femei de serviciu) cu norma intreaga. Salariu atractiv; ☎0720.211.913**

1020. **INGRIJITOR** imobil cunostinte zugraveli, sanitare, electrice oferim locuinta serviciu, si din provincie; ☎0786.290.766

1021. **INGRIJITOR** vila cu experienta pentru familie din Bucuresti, sector 1. Programari interviu le tel. sau trimite CV la email; ☎0735.179.929; 021.223.23.59 office@profiles.ro

1022. **INGRIJITORI** animale si muncitori necalificati din provincie, exclus Bucuresti, ferma de animale din Prahova, angajam. Se ofera bani de mancare zilnic plus cazare, **1.400 L;** ☎0751.141.917 blitzconstruct3@gmail.com

1023. **INGRIJITORI,** bucatar, ajutor de bucatar pentru gradinita particulara sector 3, tel. orele 9.00 - 18.00; ☎0722.731.598

1024. **INSPECTOR** resurse umane angajeaza Societate Comerciala. CV la: ☎0757.645.737 tccarpati@yahoo.com

1025. **INSTALATOR** constructii termice - sanitare, angajeaza societate de constructii; ☎0769.083.549

1026. **INSTALATOR** constructii. Mai multe detalii la tel.; ☎0745.766.466

1027. **INSTALATOR** cu experienta-eventual echipe. Firma de instalatii, angajeaza Tel : ☎021.312.56.65

1028. **INSTALATOR** cu permis conducere, zona Militari - 1 Mai. Lucrari pe santier, salariul atractiv; ☎0737.663.901

1029. **INSTALATOR in instalatii termice sanitare; ☎0765.327.897**

1030. **INSTALATOR** sanitar si termic cu min 5 ani de experienta in meserie. Rugam CV cat mai detaliat la experienta profesionala pe fax 021.327.70.25 sau mail; ☎0733.331.233/ 021.327.70.25 office@siteinstalatii.ro www.siteinstalatii.ro

1031. **INSTALATOR** sanitar, SC angajeaza instalator sanitar termic cu experienta. Lucrari de intretinere, inlocuiri partiale/complete instalatii sanitare (coloane verticale, coloane orizontale), subsoluri; ☎0761.655.075

1032. **INSTALATOR** sanitar/ gaze, sudor electric/ autogen si tehnician service centrale termice. Cerinte: experienta minim 1 an, permis conducere cat. B, seriozitate si orientare spre client; ☎021.644.13.23 agerthermoserv@gmail.com

1033. **INSTALATOR** si ajutor instalator pentru lucrari de instalatii sanitare, termice, apa cu program de lucru L-V cu carte de munca si personal necalificat pentru lucrari in cadrul santierului; ☎0767.390.449 univers_url@yahoo.com www.univers-url.ro

1034. **INSTALATOR** termice si sanitare, casier curat fara antecedente, experienta, posesor carnet categoria B, pentru SC Util Instal S.6; ☎0744.500.595

1035. **INSTALATOR,** cu experienta permis B, pt. Vilo Srl; ☎021.648.80.64

1036. **INSTALATOR,** pentru instalatii de apa. Seriozitate, punctualitate si experienta; ☎0722.242.522 marketing@starc.ro

1037. **INSTALATOR,** Societate angajeaza instalator termice, sanitare, gaz, aer conditionat, climatizare. Suntem interesati de cei care detin mai multe specializari din cele enumerate; ☎0760.651.226/ 0760.563.304 office.4ctl@gmail.com www.centralaieftina.ro

1038. **INSTALATOR.** Angajam Instalator cu carnet categoria B.Cerinte: experienta in domeniu de min. 2 ani, disponibilitate pentru prestarea orelor suplimentare, cunostinte in lacatusarie constituie un avantaj, **1.800 L;** ☎0722.974.760/ 0766.974.760 office@ruady-service.ro www.ruady-service.ro

1039. **INSTALATOR.** Firma de constructii angajeaza instalator. Program L-V 8-18, S 8-14, **1.800 L/luna;** ☎0734.122.367

1040. **INSTALATOR.** Firma de instalatii, autorizata ISCIR si ANRE angajeaza : instalatori calificati si necalificati; ☎0731.333.732/ 021.450.33.09 office@agv.ro

1041. **INSTALATORI** calificat/ necalificat in montarea instalatiilor termice si sanitare. Program: luni - vineri, 2 sambete/ luna (07:30 - 17:30). Contract munca, se lucreaza pe santier, salariu net, **1.400 L;** ☎0761.995.735 aninstal@gmail.com

1042. **INSTALATORI** cu experienta gaze si tehnico-sanitare, SC Instal Prof Service angajeaza in conditii avantajoase. Contact Robin Oprea: ☎0723.251.618

1043. **INSTALATORI** cu experienta, electricieni, zidari, zugravi, muncitori necalificati pentru Firma de constructii. Tel. de luni pana vineri, intre orele 9.00-17.00, ☎021.323.59.64/ 0745.011.549

1044. **INSTALATORI** cu experienta, pentru firma instalatii angajam; ☎0766.304.099/ 0721.820.538

1045. **INSTALATORI** instalatii termice si sanitare, frigotenisti, muncitori necalificati, salariu atractiv, pt. firma Klima Point; ☎0784.421.402/ 0724.664.348

1046. **INSTALATORI** pentru instalatii termice si sanitare; ☎0745.994.087

1047. **INSTALATORI** pentru santier sector 2; ☎0752.189.124

1048. **INSTALATORI sanitari si sudori angajam urgent, conditii avantajoase; ☎0721.257.650**

1049. **INSTALATORI** si ajutor instalatori cu experienta santier, conditii atractive, carte de munca, **1.800 L/luna;** ☎0734.406.099

1050. **INSTALATORI** termice - sanitare cu experienta si inginer de instalatii. Pachet salarial avantajos; ☎0724.456.182

1051. **INSTALATORI** termici si sanitari, sudori electrica si autogen. Salariu atractiv; ☎0740.112.507

1052. **INSTALATORI,** climatizare VRV, sanitari, termice, sudori electric, autogen, necalificati; ☎0732.200.822

1053. **INSTALATORI.** Angajez insalatori cu experienta gaze si termico-sanitari, conditii avantajoase, **1.800 L/luna;** ☎0765.252.117 distrigazsan@gmail.com

1054. **INSTRUCTOR** auto, categ. B, cu experienta, program flexibil; ☎0766.661.708/ 021.423.10.75

1055. **INSTRUCTORI** auto. Scoala de soferi angajam instructori auto categoria B atestati ARR; ☎0767.838.932

1056. **IRLANDA.** caut frizeri cu experienta pentru a lucra in Irlanda, salariu lunar 1.700 €, relatii la tel.sau mail: ☎00353863570714 leaguebarbers@yahoo.com www.leaguebarbers.ie

1057. **JOB** Ai nevoie de bani rapid? Oferim un loc de munca stabil si bine platit doamnelor si domnisoarelor peste 18 ani, indiferent de aspect fizic sau experienta. Salariu 1.000 -3.000 $+ bonusuri, bonus de angajare 500 $, cadru legal, sediu central, langa statia de metrou+ RATB, program flexibil- la alegerea ta. Fara nuditate. Suna acum la tel sau de un beep si te sunam noi; ☎0764.293.756

1058. **JOB,** lansez o provocare pentru oameni ambitiosi, dinamici. Te incadrezi? Investitie minima; ☎0767.128.983

1059. **JOB.** Ai peste 40 de ani si iti este greu sa iti gasesti un loc de munca stabil si cu venituri substantiale. Oferim doamnelor un loc de munca in domeniul videoconversatiilor. Loc de munca stabil, confidential, legal, venituri de minim 5.000 L/ luna, bonusuri saptamanale si lunare, servicii de infrumusetare/ training/ cursuri lb. engleza gratuit, posibilitate credite. Daca vrei sa te convingi, suna la tel. sau da un beep si te sunam noi, fara nuditate; ☎0768.641.918

1060. **JOB.** Esti studenta si nu-ti ajung banii de la parinti? Iti oferim un job bine platit, cu posibilitatea de a lucra part-time. Poti avea propria casa. Iti oferim un job cu program flexibil. Venituri minime de 1.000-3.000 $. Bonusuri de performanta, bonus de angajare, asigurare medicala la cea mai buna clinica privata din Romania. Solar, coafor, machiaj gratuit in fiecare zi. Fara nuditate. Suna acum la tel. sau da un beep si te sunam noi; ☎0764.293.756

1061. **JOB.** Nu aveti serviciu? Pentru doamne si domnisoare peste 18 ani, oferim job stabil bine platit. Aspectul fizic nu conteaza, programul de lucru ales de catre tine, salariu atractiv+bonusuri lunare, activitatea 100% legala, garantat carte de munca, locatie centrala Piata Victoriei; ☎0763.317.118/ 0757.367.200

1062. **JOB.** pentru studente. Avem job-ul perfect pentru tine. Hostess online. Fara nuditate, fara experienta, varsta minima de 18 ani, training la cel mai inalt nivel, stilist in make-up si dressing, fara limita in a castiga bani; ☎0763.317.125

1063. **JOBURI. PEPSICO, DIVIZIA SNACKS, ARE URMATOARELE POSTURI VACANTE LA FABRICA SI DEPOZITUL DIN POPESTI LEORDENI: INCARCATOR - DESCARCATOR; AMBALATOR MANUAL; MUNCITOR PALETIZARE; GESTIONAR PIESE DE SCHIMB; OPERATOR LINIE PRODUCTIE SI LINIE AMBALARE; MECANIC; ELECTRICIAN; TEHNICIAN AMBALARE; CONTROLOR CALITATE; OPERATOR UTILITATI. CANDIDATII INTERESATI SUNT RUGATI SA TRIMITA UN CV ACTUALIZAT LA ADRESA DE MAIL SAU SA IL DEPUNA LA SEDIUL DIN POPESTI LEORDENI, STR TABEREI, NR. 2; ☎0372.377.100 ANDREEA.ORZA@PEPSICO.COM**

1064. **LABORANT** /merceolog cu experienta in domeniul cerealelor, domiciliu stabil in Buc, permis cat. B, nefumator, bune cunostinte PC, disponibilitate program prelungit si deplasare in tara, licenta gradator - avantaj, trimiteti CV la; stefan.cons@yahoo.com

1065. **LABORANT** si muncitor, fabrica accesorii textile sector 3, zona Ozana, angajam laborant vopsitorie, ☎021.345.37.22

1066. **LACATUS** -sudor confectii metalice, dulgheri, fierari betonisti, electrician, zugrav, zidar, faiantar, tinichigiu, muncitori necalificati; ☎0751.059.494

1067. **LACATUS** -Sudor. Atelier fier forjat situat in zona Bucrestii Noi angajam lacatusi sudori cu experienta in confectionarea de garduri, balcoane si balustrade din fier forjat, Salariu 1.700- 2.000 L; ☎0760.998.335

SC AEK SECURITY DIVISION SRL
angajează pentru Bucureşti şi Ilfov
- AGENŢI SECURITATE
- ŞEF TURĂ
- DISPECERI
- INSPECTORI SECURITATE
- SERVANŢI POMPIERI

Condiţii avantajoase de salarizare şi program + bonificaţii
Relaţii la tel: (021)335 05 05
E-mail: resurse.umane@aeksecurity.ro

LOCURI DE MUNCĂ

UCECOM
Colegiul UCECOM "SPIRU HARET"

COLEGIUL UCECOM "SPIRU HARET"
face înscrieri pentru şcoala postliceală la următoarele specializări:

- Detectiv particular
- Agent Vamal
- Asistent medical generalist
- Asistent medical de farmacie
- Asistent medical balneofiziokinetoterapie şi recuperare
- Cosmetician
- Stilist
- Tehnician optometrist
- Maistru electromecanic auto

Se pot înscrie absolvenţi de liceu cu sau fără diplomă de bacalaureat. La terminarea cursurilor, celor care doresc li se asigură locuri de muncă!

Relaţii la tel: **021.316.61.95/ 021.316.61.96**

1068. **LACATUS** AustroDACH Profile societate romano-austriaca angajeaza lacatus, montatori panouri fatade tabla cutata si coltare metal, tinichigii hale industriale si acoperis, hidroizolatori membrana bituminoasa si PVC, sudor; ☎0730.017.606 daniela@austrodach.ro

1069. **LACATUS** mecanic pentru statia de sortare Glina. Obligatoriu cunostinte de sudura. Relatii zilnic intre orele 08-17 de luni-vineri, **1700 L;** ☎0744.324.268 comagrab@yahoo.com

1070. **LACATUS** mecanic pentru sudura electrica si alte operatiuni de lacatuserie mecanica; ☎0773.877.409

1071. **LACATUS** mecanic, angajam persoane cu minim 5 ani de experienta in meserie, care sa fi lucrat in constructii civile si industriale. Asteptam C.V. pe fax 021.327.70.25 sau mail; ☎0733.331.233/ 021.327.70.25 office@siteinstalatii.ro www.siteinstalatii.ro

1072. **LACATUS** mecanic, muncitor necalificat, sculer matriter pentru Stirom SA, cel mai mare producator din Romania in domeniul sticlariei. Cerinte: scoala profesionala de profil mecanic, calificare sau liceu, pentru postul de lacatus, disponibilitate pentru lucru in echipa, corectitudine, seriozitate. Relatii suplimentare la departamentul Resurse Umane sau la sediul din str. Theodor Palladt nr. 45, sector 3; ☎021.201.85.94/ 0721.201.85.86

1073. **LACATUS** mecanic, sofer, electrician si intalator. Societate comerciala cu sediul in Bucuresti face angajari pentru aceste posturi. Cerinte: minim 5 ani experienta. CV-urile se trimit pe adresa de mail; magda.caragea@bucurcom.ro

1074. **LACATUS,** Firma confectii metalice angajeaza lacatusi si personal necalificat cu minime cunostiinte lacatuserie; ☎0761.055.054 office@inoxpro.ro

1075. **LACATUS,** sudor Mig-Mag, cu experienta, pentru constructii metalice usoare. Carte de munca, salariu atractiv; ☎0722.568.818/ 0722.620.652

1076. **LACATUS.** S.C. Soprex Imi S.A., Bucuresti, Bld. Natiunile Unite, nr. 4, sector 5, angajeaza: lacatus mecanic confectii metalice, sudor, istalator sanitare si instalator incalzire; ☎021.317.30.30

1077. **LACATUSI calificati, Oras Pantelimon, asiguram transport de la Cora cu masina firmei, salariu atractiv; ☎0723.451.735**

1078. **LACATUSI confectii metalice pentru societate din Bucuresti. Contract perioada nedeterminata. Salariu motivant. Relatii la telefon: ☎0728.872.559/ 0728.003.672**

1079. **LACATUSI** mecanici, zincatori si muncitori necalificati pentru activitati de confectii metalice si zincare termica, angajeaza urgent SC Electromontaj SA -FSM Bucuresti, Strada Ilioara nr. 160, sector 3. Relatii la telefon: ☎021.346.55.37/ 021.346.03.18

1080. **LACATUSI** montatori si muncitori necalificati angajam cu carte munca in Militari pentru productia de reclame luminoase cu led-uri si tuburi spectrale. Cerem seriozitate; ☎0720.405.060 cv@indigoneon.ro www.indigoneon.ro

1081. **LACATUSI,** societate comerciala producatoare de dulapuri metalice angajeaza lacatusi mecanici, numai pentru Bucuresti. Relatii la: ☎021.345.24.50

1082. **LACATUSI,** sudori, fierari, dulgheri, muncitori necalificat pt. firma de constructii; ☎0724.567.797

1083. **LACATUSI.** SC Emy & Dany Prod Impex SRL, angajeaza lacatusi mecanici cu experienta in constrctii metalice; ☎0722.214.467

1084. **LIVRATOR** Bucuresti, lantul de restaurante La Placinte angajeaza 4 livratori cu masina personala. Program doua zile cu doua zile, **1.200 L;** ☎0749.180.062 recrutare@andys-pizza.ro

1085. **LIVRATOR** cu masina proprie pentru sectoarele 5 si 6. Salariu atractiv conditii de munca avantajoase; ☎021.444.36.68/ 0745.111.107

1086. **LIVRATOR cu masina proprie, salariu si conditii atractive, rog seriozitate; ☎0768.299.834**

1087. **LIVRATOR** pe scuter sau masina proprie pentru firma de livrare la domiciliu; ☎0743.878.907 office@cucinadidavid.ro

1088. **LIVRATOR** Pizza maker Domino's Pizza angajeaza livrator la domiciliu si lucrator bucatarie cu sau fara experienta. Detalii la telefon sau pe email; ☎021.233.44.55 pipera@dominos-pizza.ro dominos-pizza.ro

1089. **LIVRATOR** pizza. Trenta Pizza angajeaza livrator pizza cu auto personal sector 2. Persoana serioasa, punctuala, disciplinata, experienta livrare, categ B. castiguri motivante. CV pe email. Relatii tel. L-V intre 9-18; ☎0749.040.448 angajari@trentapizza.ro www.trentapizza.ro

1090. **LIVRATOR** pizza. Trenta Pizza angajeaza livrator pizza cu auto personal sector 3. Persoana serioasa, punctuala, disciplinata, experienta livrare, categ B. castiguri motivante. CV pe email. Relatii tel. l-v intre 9-18; ☎0749.040.448 angajari@trentapizza.ro www.trentapizza.ro

1091. **LIVRATOR** pizza. Trenta Pizza angajeaza livrator pizza cu auto personal sector 4. Persoana serioasa, punctuala, disciplinata, experienta livrare, categ B. castiguri motivante. CV pe email. Relatii tel. L-V intre 9-18; ☎0749.040.448 angajari@trentapizza.ro www.trentapizza.ro

1092. **LIVRATOR** pizza. Trenta Pizza angajeaza livrator pizza cu auto personal sector 5. Persoana serioasa, punctuala, disciplinata, experienta livrare, categ B. Castiguri motivante. CV pe email. Relatii tel. L-V intre 9-18; ☎0753.134.552 angajari@trentapizza.ro www.trentapizza.ro

1093. **LIVRATOR,** casiera, ajutor bucatar, femeie la vase, urgent, pentru Restaurant Kung Fu King; ☎0765.905.000/ 0742.188.000/ 0742.121.080

1094. **LIVRATOR,** firma de catering in zona Pipera angajam sofer livrator pe scuter-ul firmei sau colaborator cu auto propriu. Cerinte: permis cat. B, experienta in livrari. Program avantajos, castiguri motivante, **1.000 L;** ☎0757.061.061 madalin@yellow.menu www.yellow.menu

1095. **LIVRATOR,** Trattoria Belvedere sector 5, angajeaza livrator cu experienta , sediul in strada Mihail Eustatiu nr. 31, ☎0724.232.631 www.trattoriabelvedere.ro

1096. **LIVRATOR,** urgent. Pizzerie zona Timpuri Noi angajeaza livrator cu masina proprie, **1.000 L;** ☎0726.972.846 Pizzavolare@yahoo.com

1097. **LIVRATOR.** Restaurantele Wu Xing angajeaza livrator cu auto personal si personal necalificat bucatarie. Mai multe detalii la telefon. CV-urile pot fi trimise la adresa de email; ☎0731.456.808 resurse.umane@wuxing.ro

1098. **LIVRATOR.** SC Optic Partner SRL angajeaza livrator pentru Bucuresti. Va rugam trimite-ti cv-urile pe mail si va contactam noi pentru stabilirea interviului; ☎021.321.32.31 bucuresti.laguna-house@yahoo.ro

1099. **LIVRATORI** cu auto personal pentru pizzeria Speed Pizza din sectorul 2, incinta Cora Pantelimon. Salariul si programul avantajos. Program part time sau full time; ☎0760.163.613 www.speedpizza.ro

1100. **LIVRATORI** cu masina proprie pentru Presto Pizza, rog seriozitate; ☎0762.248.348

1101. **LIVRATORI** pe auto pentru pizzeria Speed Pizza din incinta Cora Lujerului, sectorul 6, permis categoria B de minim 2 ani. Salariul si programul avantajos. Program part time sau full time; ☎0723.212.774 www.speedpizza.ro

1102. **LIVRATORI** pe auto personal pentru pizzeria Speed Pizza din incinta Cora Alexandriei, sectorul 5. Salariul si programul avantajos. Program part time sau full time; ☎0722.709.874 www.speedpizza.ro

1103. **LIVRATORI** pe auto personal pentru pizzeria Speed Pizza din sector 1, langa Promenada Mall. Salariul si programul avantajos. Program part time sau full time; ☎0722.226.795 www.speedpizza.ro

1104. **LIVRATORI** pe scuter pentru pizzeriile Speed Pizza din sectorul 1, langa statia de metrou Aurel Vlaicu. Cerinte: carnet categoria B, A sau AM. Salariul si programul avantajos. Program part time sau full time; ☎0784.143.043 www.speedpizza.ro

1105. **LIVRATORI** pe scuter. Angajam livratori pizza pe scuter cu experienta pentru sectorul 2 si 3. Program de lucru in ture, salariu + castiguri zilnice. ☎0736.677.237

1106. **LOC** de munca. Ai nevoie de bani? Si nu ai unde lucra? Dream Studio te poate ajuta "Limita este cerul"in a castiga un salariu de invidiat, silicoane, dantura perfecta, solar, coafor, manichiura/ pedichiura. Hai sa faci parte din echipa noastra tanara si fericita, varsta limita 18 ani, si mai sus. Locatie amplasata in zona ultracentrala, la 1 minut de statia de metrou; ☎0762.809.179

1107. **LPG** Cellu M6 tratament pt. remodelare corporala anticelulitica pt. Centru Cosmopolitan SPA; ☎0731.167.167 office@cosmopolitanspa.ro www.comopolitanspa.ro

1108. **LUCRARI** mentenanta. Angajam om pentru lucrari amenajare si mentenanta. Perioada determinata; ☎0740.222.809/ 0740.222.809

1109. **LUCRATOARE** in triplok cu experienta pentru croitorie. Rel. la; ☎0722.510.345/ 0720.019.513

1110. **LUCRATOARE mezeluri, salariu exceptional; ☎0763.671.508**

1111. **LUCRATOARE,** Fabrica de confectii textile angajam lucratoare necalificate pt. curatat ate, etichetare, finisare, ambalare. Salariu de la 800 L la 1200 L in functie de experienta, carte de munca, bonuri de masa; ☎0722.482.100

1112. **LUCRATOR** bucatarie angajez urgent, zona Piata Gemenii, salariu atractiv; ☎0763.315.255

1113. **LUCRATOR** bucatarie, fast-food angajam shaormar cu/ fara experienta; ☎0748.773.478

1114. **LUCRATOR** comercial Bucuresti. Cerinte / responsabilitati: aprovizionarea permanenta a rafturilor conform indicatiilor primite, respectarea planogramei raftului, verificarea termenelor de valabilitate pentru produsele mercantizate si respectarea procedurii FIFO, program full time, contract pe perioada nedeterminata, Bucuresti, str. Nicolae Filipescu nr. 45, sector 2; ☎0726.713.849/ 0731.330.204

1115. **LUCRATOR** comercial magazin alimentar Shop&Go, in zona Piata Romana, Stefan cel Mare, Eminescu, Dacia, Dionisie Lupu, Pantelimon, Vergului. Acordam carte munca, bonus performanta, colectiv serios, tanar; ☎0725.682.152 die.hexe@ymail.com

1116. **LUCRATOR** comercial pentru benzinaria Petrom, zona sector 3, cu sau fara experienta. CV la e-mail: adriansafca@yahoo.com

1117. **LUCRATOR comercial pentru magazin Shop&Go - Mega Image zona Crangasi. Va rog sa trimiteti cv-ul dvoastra la urmatoarea adresa de mail, ☎0765.520.679 roxana.crac@darco.ro**

1118. **LUCRATOR COMERCIAL PENTRU PROMOVAREA SI VANZAREA ARTICOLELOR DE PESCUIT, OPERARE SI VANZARE A PRODUSELOR PE CALCULATOR SI CASA DE MARCAT, PERMIS CONDUCERE CAT.B, SALARIU FIX + BONUS, POSIBILITATE DE DEZVOLTARE PROFESIONALA SI PERSONALA. TRIMITE-TI CV: SUPORT@IDEALFISHING.RO**

1119. **LUCRATOR** comercial pentru Shop & Go Mega-Image, cartier Militari, program in ture; ☎0722.323.331 secareanu.gabriel@gmail.com

1120. **LUCRATOR** comercial pt supermarket zona Natiunile Unite, program in ture, mediu de lucru placut, pachet salarial atractiv si bonusuri. CV pe adresa de mail; aiomarket@yahoo.ro

ANGAJĂM **FETE PENTRU CONVERSAŢII ONLINE**

FĂRĂ NUDITATE
500 $ BONUS DE ANGAJARE
AVANS 500 $
COMISION până la 85%

- **Operaţii estetice • Silicoane**
- **Machiaj, unghii, coafor şi solar în fiecare zi**
- **Forme legale de angajare**
- **Confidenţialitate • Seriozitate**

Sună acum 0766.590.968 sau intră pe www.richgirls-studio.ro.
Ne adaptăm programului tău!

1121. **LUCRATOR** comercial unitate tip Bistro, se lucreaza in ture 12-24/12-48, cunostinte folosire expresor cafea, prezenta agreabila, contact; ☎0731.071.808

1122. **LUCRATOR** comercial, casier, pentru magazine Shop&Go zona Pta Muncii si Eroilor. Salariu negociabil, program in schimburi, posibilitatea de promova. Programari interviuri la numarul; ☎0723.189.637 contecs@gmail.com

1123. **LUCRATOR** comercial, casiera pentru Mall Afi Palace Cotroceni, persoana de sex feminin, engleza mediu, persoana nefumatore, experienta pe casa de marcat constituie avantaj, CV, poza la adresa de email, info la telefon; ☎0748.295.440 dsacareanu@sanoberry.ro

1124. **LUCRATOR** comercial, caut doamna serioasa pt postul de vanzator/ gestionar in Complexul Doraly. Experienta vanzari, operare calculator, gestiune. Rog seriozitate.Relatii la tel. sau CV; ☎0723.634.300 mabicasadesigne@gmail.com

1125. **LUCRATOR comercial, echipa tanara, unita, pt. Market Shop & Go, Sebastian, Str. Novaci, salariu motivant, persoana contact Radu; ☎0728.888.114**

1126. **LUCRATOR** comercial, femeie, in cadrul unui magazin de haine second hand din zona Doamna Ghica. Pentru programare la interviu va rog sa ma apelati telefonic, ☎0748.564.000 ralucagadau@yahoo.com

1127. **LUCRATOR** comercial, la magazin non-stop, in cartierul 23 August, zona Republica; ☎0765.968.849/ 0722.687.259

1128. **LUCRATOR** comercial, linie calda, shaormar, pizzar, casier pentru fast-food, zona Aparatorii Patriei; ☎0731.411.422/ 0760.942.446/ 021.334.35.76

1129. **LUCRATOR** comercial. Angajam lucrator comercial pescarie Piata Obor salariu 1.200 lei; ☎0766.490.412/ 0766.493.390

1130. **LUCRATOR** comercial. Angajam urgent lucrator comercial cu/fara experienta in domeniu. Salariul: 1.000-1.500 L net. Contract munca perioada nedeterminata. Pentru interviu sunati la telefon; ☎0725.745.386

1131. **LUCRATOR** comercial. Angajam urgent lucrator comercial cu/fara experienta, sector 1 si 2. Salariul: 1.000-1.500 L net. Contract munca perioada nedeterminata. Detalii la telefon; ☎0725.745.386

1132. **LUCRATOR** comercial. Angajez lucrator comercial pentru magazin alimentar si macelarie, zona Nerva Traian, **1.100 L;** ☎0763.151.703 mihaelaiancu1973@gmail.com

1133. **LUCRATOR** comercial. Persoana juridica angajeaza urgent lucrator comercial pentru Hornbach Timisoara; ☎0751.051.732 hr@handy-man.ro

1134. **LUCRATOR** Curs gratuit de lucrator in comert subventionat cu suma de 800 de lei pt persoanele fara contract de munca cu domiciliul in Buc/ Ilfov finantat prin POS DRU; ☎0730.589.605

1135. **LUCRATOR** depozit. Firma irlandeza angajeaza lucrator depozit schela, preferabil persoana tanara, cu conditie fizica foarte buna, cu bun simt si simtul corectitudinii. Sunati de luni pana vineri intre orele 10:00-16:00; ☎0735.872.115 office@romconsort.ro www.romschela.ro

1136. **LUCRATOR** receptie marfa pentru hypermatket zona Militari: asezarea marfii in depozit si pregatirea pentru iesirea pe suprafata de vanzare. 2 ture: 06.00-14.30,13.30-22.00, 5 zile/ sapt. CV la email; ☎0734.893.911 georgiana@combera.ro

1137. **LUCRATOR** supermarket, angajam lucratori comericiali pentru un supermarket. Se lucreaza in 2 sau 3 ture (L-D cu 2 zile libere) si se cere conditie fizica buna+diploma de 10/12 clase. Se ofera salariu+ sporuri+bonuri de masa; ☎031.407.00.13/ 0742.962.540 contact@ebc-hr.ro www.ebc-hr.ro

1138. **LUCRATOR.** Mesopotamia Mega Mall angajeaza: lucrator bucatarie. Atributii: pregatirea legumelor, pregatirea sosurilor, pregatirea comenzilor de salate; ☎0729.535.796

1139. **LUCRATORI** atelier cu experienta in domeniul tamplariei de aluminiu si sudori autorizati. Oferim conditii avantajoase de lucru si salarizare. SC Everest International Holding; ☎021.350.33.83/ 0766.518.074

1140. **LUCRATORI** comerciali pentru hypermarket din sector 6 pentru asezare produse la raft conform unei planograme. Va oferim un program de lucru stabil, 8 ore/ zi/ 5zile/ saptamana. Asteptam CV-urile dvs la email; ☎0734.893.911/ 0728.117.754 georgiana@combera.ro

1141. **LUCRATORI** comerciali pentru magazin Shop & Go cu sau fara experienta cu domiciliul stabil in sectoarele 2, 3. Loc de munca stabil. Colectiv tanar, salariu atractiv, **1.200 L;** ☎0726.255.118

1142. **LUCRATORI** comerciali pentru magazin Shop & Go cu sau fara experienta cu domiciliul stabil in sectoarele 2, 3. Loc de munca stabil. Colectiv tanar, salariu atractiv, **1.200 L;** ☎0726.255.118

1143. **LUCRATORI** comerciali pentru supermarket Shop&Go - Mega Image. Salariu fix, bonusuri. Trimiteti CV-ul pe email, **1.000 L;** ☎0725.024.025 profimanagementsolutions@gmail.com

1144. **LUCRATORI** comerciali, cunostinte calculator; ☎0746.611.052

1145. **LUCRATORI comerciali. Lugera angajeaza Lucratori comerciali in zonele Baneasa si Berceni pentru magazin articole sport. Pentru interviuri va asteptam in str. Vulturilor nr. 98, cladirea Grawe, RATB 104, statia Lucian Blaga; ☎0733.772.476 valentin.baciu@lugera.ro www.lugerarepublic.ro**

1146. **LUCRATORI** comerciali/ merchandiseri pt. aprovizionarea si asezarea produselor pe raft in hipermarket-uri, verificarea termenelor de valabilitate. Se ofera contract de munca pe perioada nedeterminata. Experienta nu este necesara. Pentru mai multe detalii suna la tel. sau trimite CV la adresa de e-mail si te vom contacta; ☎0756.054.384 simona.goganau@trade-marketing.ro

1147. **LUCRATORI** depozit pentru SC. Relatii la tel.; ☎0751.078.719

1148. **LUCRATORI** depozit. Manipulanti marfa/ambalatori. Depozit mobilier si decoratiuni interioare, zona Gara Progresul. Perioada determinata: 19 Nov-23 Dec. Posibilitate extindere perioada colaborare. Program: 2 ture; ☎0753.114.650 recrutare@vivre.ro vivre.ro

1149. **LUCRATORI** Fabrica confectii angajam lucratori necalificati pt. finisare, ambalare. Salariu de la 800 L la 1200 L in functie de experienta, carte de munca, bonuri de masa; ☎0722.482.100

1150. **MACARAGIU pe macara pe pneuri Grove si Telemac, angajeaza societate constructii; ☎021.450.62.80/ 0724.255.196**

1151. **MACELAR** Angajam urgent macelar cu minim 3 ani experienta in domeniu, sector 2 si 4. Salariul: 2.000 L net. Contract munca perioada nedeterminata. Pentru interviu sunati la telefon, **2.000 L;** ☎0725.745.386

1152. **MACELAR calificat pentru carmangerie zona Crangasi. Rog seriozitate; ☎0736.613.459**

1153. **MACELAR** carmangerie Voluntari angajam macelari norma intreaga carte munca. 2.500 net +pachet +masa asigurata. Duminica libera, **2.500 L;** ☎0744.585.641

1154. **MACELAR cu experienta la butuc, salariu atractiv, sector 5 Bucuresti; ☎0720.029.960**

1155. **MACELAR** cu experienta pt. macelarie; ☎0731.188.433

1156. **MACELAR** cu experienta pt. restaurant. Picolite, ospatarite. Relatii la tel; ☎0735.499.000/ 021.313.50.60

1157. **MACELAR** cu experienta, ajutor macelar si vanzatoare magazin carne sector 5. Relatii referitoare la program, salariu, etc. la tel.; ☎0771.048.259

1158. **MACELAR** cu experienta, la vitrina vanzatoare si ajutor macelar pt. macelarie Piata Gorjului; ☎0723.322.067

1159. **MACELAR cu experienta, zona Bucurestii Noi; ☎0724.262.407/ 0723.282.402**

1160. **MACELAR** cu experienta. Rog seriozitate, **2.500 L;** ☎0720.029.960 colibasanu@yahoo.com

1161. **MACELAR** de vitrina cu calificare si experienta, Piata Gorjului; ☎0766.258.646

1162. **MACELAR** si ajutor de macelar in zona 1 Mai. Pt delatii la nr. de tel.; ☎021.222.82.29

1163. **MACELAR** si ajutor de macelar, femeie de serviciu si ospatar angajam in zona 1 Mai. Relatii la: ☎0733.056.884/ 0764.456.469

1164. **MACELAR** si vanzatoare pt. macelarie in Complexul Piata Crangasi; ☎0761.217.816

1165. **MACELAR SI VANZATOARE, EVENTUAL ECHIPA, CU EXPERIENTA, SALARIU ATRACTIV, ROG SERIOZITATE; ☎0761.331.060**

1166. **MACELAR** transare pui+porc, program 8 ore, Piata Veteranilor, Militari, **1.500 L;** ☎0721.373.577

1167. **MACELAR,** urgent, cu minim 3 ani experienta in domeniu, sector 2 si 4. Salariul: 2.000 ron net. Contract munca. Pentru interviu sunati la telefon, **2.000 L;** ☎0725.745.386

1168. **MAGAZIONER** /picker. Angajam magazioner/picker cu experienta in industria alimentara la depozit produse alimentare in Chitila; ☎0731.834.495

1169. **MAGAZIONER** cu experienta in pregatire, receptie, manipulare marfa care poseda permis de conducere categoria B si autorizatie ISCIR (nu este obligatoriu). Sediul sector 4 Bucuresti; ☎031.438.29.67 control.gestiune@dupont-ingredient.ro

1170. **MAISTRU** angajam maistru confectii structuri metalice, sudori, lacatusi mecanici, electricieni si montatori structuri metalice. Tel. ☎0752.112.515

1171. **MAISTRU** croitor, atelier confectii dama, productie serii mici, angajeaza maistru croitor si confectionere masiniste (sectorul 1, zona Bucurestii-Noi), ☎0722.330.350

1172. **MANAGER - titrat, cu experienta in domeniul autoservice/ spalatorie, cu abilitati de comunicare, dezvoltare si coordonare. Trimite-ti CV cu poza pe adresa de mai; gmarcu04@gmail.com**

1173. **MANAGER** de salon spa. Cunoscator pentru produse cosmetice, market, vanzari produse si consiliere clienti. Cosmeticiana si terapeuta cu experienta; ☎021.224.32.37 sbetty@live.com

1174. **MANAGER** pentru unitate prescolari. Se ofera salariu plus procent din cifra de afaceri; ☎0728.556.221

1175. **MANAGER** proiect si manager de operatiuni/ produs pentru SC Global Compass Ro SRL. Cerinte: studii superioare si limba engleza. Cv la: ☎031.005.13.42

1176. **MANAGER restaurant sau sef de sala, tanar, dinamic, cunostinte PC, cu studii si experienta marketing promovare; ☎0765.967.937**

1177. **MANAGER** si asistent manager (fete) cu experienta in domeniul restaurantelor. Va rugam sa trimiteti CV-ul la adresa de e-mail; nikopalace@ymail.com

1178. **MANAGER, CV la e-mail cv@liadhotel.com. Salariu net: 1.300 L, perioada de proba 1 luna. Program: 08:00 - 17:00 de luni pana vineri. Limba engleza obligatorie. Experienta in munca minim 1 an. Disponibilitate imediata. Cladire de birouri si hotel in zona Universitate, detalii pe site hotel; ☎0729.817.977 cv@liadhotel.com www.liadhotel.com**

1179. **MANICHIURISTA (SI UNGHII FALSE), COAFEZA PENTRU SALON INFRUMUSETARE, ZONA TITAN (AUCHAN); ☎0773.386.158**

1180. **MANICHIURISTA** - pedichiurista, Drumul Taberei, salon 13 ani, salariu fix, conditii avantajoase; ☎0722.609.552/ 0762.686.027

1181. **MANICHIURISTA** -pedichiurista cu constract munca pe perioada nedeterminata pentru Salon Cyos zona Stadion National (Lia Manoliu); ☎0765.245.425

1182. **MANICHIURISTA** Beauty Salon zona Kiseleff, Arcul de Triumf angajeaza manichiurista/ tehnician. Ne dorim pers. serioase, pasionate pt mani clasica, semi si gel care sa respecte normele de calitate si igiena, minim 3 ani exp.; **1300 L;** ☎0769.636.883 office.eam@gmail.com

1183. **MANICHIURISTA** clasica si gel, salon situat in Nerva Traian, salariu fix+ comision; ☎0734.074.189

1184. **MANICHIURISTA** clasica+ u.f. gel, cu experienta minim 1 an, in salon, conditii avantajoase, sect. 4; ☎0729.445.864

1185. **MANICHIURISTA** cu experienta manichiura/ pedichiura si unghii false, program L-V/ 11,00- 20,00, salariu fix, **1.000 L;** ☎0733.100.101

1186. **MANICHIURISTA** cu experienta pt. manichiura semipermanenta si gel; ☎0721.251.302

1187. **MANICHIURISTA** cu experienta, pentru salon de infrumusetare cu vad format, zona Diham; ☎0765.268.776

1188. **MANICHIURISTA** cu experienta. Salariu atractiv. Relatii la telefon: ☎0737.409.983

1189. **MANICHIURISTA** in zona Bd-ul 1 Decembrie 1918; ☎0733.057.888

1190. **MANICHIURISTA** Lant de saloane angajaza manichiurista. Daca esti un bun profesionist te astepam in echipa noastra; ☎0733.570.703 spa@centrodonna.ro www.centrodonna.ro

1191. **MANICHIURISTA** pedichiurista, salon zona Drumul Taberei, Razoare, Ho-si-Min. Rog seriozitate; ☎0735.243.260

1192. **MANICHIURISTA** pt. Magic Salon, zona Victoriei, Drumul Taberei, Rahova, Pantelimon, Berceni, salariu fix, comision, CM, conditii deosedite. Detalii la telefon; ☎0786.138.262 angajari@saloanelemagic.ro

1193. **MANICHIURISTA** Salon de infrumusetare angajam manichiurista si coafeza pentru locatiile din zonele Timpuri Noi si Militari; ☎0723.383.315

1194. **MANICHIURISTA** si ajutor frizer, pentru salon Frizeria Ahmet, Colentina nr. 296; ☎0728.502.259

1195. **MANICHIURISTA si cosmeticianal Beverly Hills salon angajeaza cu CM+ salariu; ☎0735.810.440/ 0789.510.080**

1196. **MANICHIURISTA** si specialist tatuaj cosmetic, salariu neg.; ☎0722.388.620

1197. **MANICHIURISTA,** angajez manichiurista cu experienta pentru mani/ pedi clasica, semipermanenta, constructie cu gel, proceduri SPA; ☎0744.483.834 ukratest@yahoo.com www.semprebellissima.ro

1198. **MANICHIURISTA,** Beauty Salon zona Kiseleff/Arcul de Triumf angajeaza Manichiurista/Tehnician. Ne dorim pers. serioase, pasionate pt mani clasica, semi si gel care sa respecte normele de calitate si igiena, minim 3 ani exp., **1300 L;** ☎0769.636.883 office.eam@gmail.com

1199. **MANICHIURISTA,** Cloudy Salon, Piata Muncii, angajeaza manichiurista-pedichiurista cu experienta. Telefon; ☎0723.210.802

1200. **MANICHIURISTA,** Pastel Studio angajeaza manichiurista cu experienta pentru salon de infrumusetare in zona Pantelimon, Piata Delfinului; ☎0724.222.614

1201. **MANICHIURISTA,** pedichiurista cu experienta pt. Beauty salon Tineretului; ☎021.331.22.73/ 0728.952.530/ 0745.139.361

1202. **MANICHIURISTA,** pedichiurista cu experienta, pt. salon Bucur Obor, salariu fix sau procent, rog seriozitate; ☎0763.733.273/ 0745.280.495

1203. **MANICHIURISTA,** pedichiurista cu experienta, urgent pentru salon cu vad format situat in zona Centrul Vechi, Calea Victoriei. Oferim si posibilitatea inchirierii postului; ☎0767.213.777 www.SalonFrumusete.org

1204. **MANICHIURISTA,** pedichiurista cu experienta, zona Bucur Obor; ☎0765.743.332

1205. **MANICHIURISTA,** pedichiurista, stilist protezist, zona Apusului - Militari, **1.200 L;** ☎0784.081.083/ 0730.739.664

1206. **MANICHIURISTA,** salon aflat in zona Dristor, strada Ramnicu Valcea, angajeaza manichiurista cu experienta, preferabil cu portofoliu de clienti; ☎0723.505.321 dianaflorenta1979@yahoo.ro

1207. **MANICHIURISTA,** unghii false cu experienta, angajez urgent pentru salon Sector 5. Rog seriozitate; ☎0766.648.682

1208. **MANICHIURISTA-** pedichiurista (clasic) pentru salon zona vad, deschis de 15 ani. Se ofera salariu fix; ☎0727.877.206

1209. **MANICHIURISTA. Salon cu vechime si vad, angajez manichiurista/ pedichiurista si coafeza, zona Banu Manta-Titulescu; ☎0726.918.410**

1210. **MANICHIURISTA. Salonul Studio Pour Elle angajeaza urgent manichiurista/ pedichiurista + oja semipermanenta tehnician unghii false. Salonul se afla in zona Dimitrov (in diagonala cu Liceul Iulia Hasdeu); ☎0758.220.077**

1211. **MANIPULANT** / muncitor necalificat (cu/fara experienta) cu urmatoarele atributii: incarcare/ descarcare camioane marfa la rampa si depozit, ambaleaza marfa pentru livrare. 2. Montator cu urmatoarele atributii: activitati de montaj mobilier in magazin/domiciliul clientului, aranjare marfa, intocmire formulare expeditie, experienta in lucrul cu clientii, insusirea specificatiilor tehnice de montaj mobilier. Societate specializata in comercializarea produselor de mobilier, angajeaza pentru Bucuresti. Va rugam sa trimiteti un Curriculum Vitae la adresa de e-mail. Tel. contact: ☎0720.333.779 recrutare.octogon@yahoo.com

1212. **MANIPULANT** marfa angajeaza Societate de distributie. CV la email; ☎0731.121.533 dan.zise@duodistribution.ro

1213. **MANIPULANT** marfa depozit, sectia de productie, contract de munca+bonuri+sporuri+transport. Str. Drumul Intre Tarlale nr. 45G, sect. 3, (zona-iesirea spre Autostrada Soarelui). Rugam seriozitate; ☎021.361.28.28 licitatii@ketos.ro

1214. **MANIPULANT** marfa incarcator descarcator, Global Plast angajeaza; ☎0720.054.784

1215. **MANIPULANT** marfa pentru depozitul din Sos. Dudesti - Pantelimon nr. 42 sector 3, angajeaza Sepatu, detalii tel.; ☎0754.021.002

1216. **MANIPULANT** marfa pentru fabrica productie carne preferabil cu domiciliul in zonele Militari, Drumul Taberei, Ghencea, sector 6; ☎0762.831.995

1217. **MANIPULANT** marfa, magazioner, stivuitorist pentru societate comerciala de productie a scaunelor de birou. Se cere: - seriozitate, atitudine pozitiva, comportament profesionist obligatoriu. Prezinta interes cei care au absolvit scoli profesionale. Se ofera: - instruire permanenta, loc de munca stabil, conditii de lucru bune; - pachet salarial motivant, corelat cu performante. Cei interesati sunt rugati sa-si trimita CV-ul pe e-mail sau sa ne contacteze la nr. de tel. pana la data de 30.10.2015. Vor fi contactati cei care corespund cerintelor postului; ☎0741.270.430 resurseumane@scaune.ro

1218. **MANIPULANT marfa, sofer ruta cat. B, C, E, atestat de marfa, card digital, pentru firma curierat; ☎0747.771.026 dep.intern@postaatlassib.ro**

1219. **MANIPULANT** marfa. Firma de distributie bauturi angajeaza manipulanti marfa-pickeri cu experienta wms. Depuneti CV pe adresa de email; ☎0773.337.058 mircea.lupascu@karadistrib.ro

1220. **MANIPULANT** mobila, vitrine, carte de munca. Rog sms de prezentare. Salariu de la **1.400 L;** ☎0729.762.875

1221. **MANIPULANT** societate comerciala Infomed Fluids angajeaza: manipulant/ stivuitorist, ambalator, operator chimist. CV-urile se pot trimite pe adresa de email sau pot fi depuse la sediul societatii: Bd. Theodor Pallady nr. 50, sect. 3; ☎021.345.02.22 resurseumane@infomedfluids.ro

1222. **MANIPULANT. EUROMOBILA, FABRICA DE CANAPELE, ANGAJEAZA MANIPULANT PENTRU LIVRARE CANAPELE IN BUCURESTI. RELATII LA TELEFON INTRE ORELE 10-13; ☎0725.202.018**

1223. **MANIPULANTI marfa angajeaza SC Azad Enterprises SRL, punct de lucru zona Obor; ☎0746.111.124**

Magazinul Selgros Berceni
SELGROS CASH & CARRY
Caută pentru angajare
Lucrător comercial fast food
Preparator şi măcelar (Raion Carne)

Trimiteţi CV-ul la:
e-mail: 145_PS@selgros.ro
sau direct la sediul magazinului (Informaţii Clienţi)
Selgros Berceni
Str. Turnu Măgurele nr. 92-108, sect. 4, Bucureşti.

1224. **MANIPULANTI** marfa pentru depozitul din Bucuresti, zona Pantelimon. Cautam persoane cu varsta minima 18 ani. Oferim salariu motivant cu bonuri de masa incluse si contract individual de munca, **1.400 L/ luna;** ☎0760.232.175

1225. **MANIPULANTI** marfa pentru zona Cernica, recruteaza Manpower. Program: luni - vineri 06-14/14-22. Activitate: incarcarea sacilor cu produse de panificatie (faina, tarate).Transport asigurat de la statia de metrou Constantin Georgian. Salariu: 1.000 lei + bonuri de masa + transport asigurat. Persoanele interesate sunt rugate sa sune la numarul ☎021.301.85.36

1226. **MANIPULANTI** marfa si personal verificare pentru depozitele din Sos. Dudesti - Pantelimon nr. 42, sector 3 (incinta RAMS). Angajeaza Sepatu SRL; ☎0754.021.002

1227. **MANIPULANTI** marfa-pickeri pentru zona Militari, recruteaza Manpower. Punct de lucru: Cefin Park. Activitate: lucru cu liza si scannerul; salariu: 1.100 lei net + bonuri de masa + transport asigurat de la Pacii. Persoanele interesate sunt rugate sa sune la numarul din anunt; ☎021.301.85.36

1228. **MANIPULANTI** marfuri pentru fabrica de mezeluri din Magurele-Ilfov. Informatii tel.; ☎0727.857.390

1229. **MANIPULANTI marfuri, Lugera angajeaza manipulanti marfa in zonele Pantelimon, Militari, Berceni. Pentru interviuri va asteptam in Str Vulturilor nr 98, cladirea Grawe, RATB 104, statia Lucian Blaga, ☎0733.772.476 valentin.baciu@lugera.ro www.lugerarepublic.ro**

1230. **MANIPULANTI muncitori depozit piatra in Rudeni - Chitila, Ilfov, salariu 900 L + 150 L decontare transport program lucru L- V 8.30 - 17.00; ☎0756.061.612 constantin.barbu.pc@gmail.com**

1231. **MANIPULANTI** pentru distributie marfa Bucuresti si limitrof. Firma de distributie bauturi (locatia langa Carrefour Militari). Relatii tel., CV-ul dvs. la fax sau pe adresa de e-mail; ☎0722.615.444/ 021.411.86.53/ 021.411.85.00 office@edrinks.ro

1232. **MANIPULATOR** depozit jucarii zona P-ta Sudului (5 min de metrou) pe per. Oct-Ian, posibilitate de prelungire pe termen nelimitat. Contract legal, ore suplimentare platite. Rog seriozitate, fara cazier, **1.000 L;** ☎0755.093.597 mz1@nicoro.ro

1233. **MASEUR,** sala de aerobic angajeaza doamna tehnician maseur in zona Dr. Taberei. Oferta este valabila atat pentru program full time cat si pentru part time. Salariu fix + comision. Asteptam CV pe e-mail, ☎0749.093.393 diana@scalat.ro

1234. **MASEUZA,** dorim colaborare pt. masaj de relaxare si anticelilitic, program flexibil, trimiteti cv pe adresa de e-mail; tratamentecorporale@yahoo.ro

1235. **MASEUZA,** salon de remodelare corporala cautam maseuza, program full time 15-21 sau part time 18-21. Cerinte: obligatoriu diploma, aspect fizic placut, ingrijit. Zona Piata Romana; Rugam seriozitate; ☎0720.559.918

1236. **MASEUZA, urgent pentru salon de infrumusetare. Clientela formata, vad excelent. Salariu atractiv. Salonul este situat in zona Banu Manta; ☎0724.318.143**

1237. **MASINIST** masini de ambalat produse alimentare, lucru in echipa, seriozitate. Oferim: contract de munca, bonuri, sporuri+transport. Str. Drumul Intre Tarlale nr. 45G, sect. 3 (iesirea spre Autostrada Soarelui); ☎021.361.28.28 licitatii@ketos.ro

1238. **MASINIST,** operator masina de fasonat otel beton, cunoscator program masini cu comanda numerica, locatia Mogosoaia, Sos. Centura; ☎0757.017.582

1239. **MASINISTA** in domeniul croitoriei, salariul intre 1.300-1.500, si croitoreasa, salariu 1.500-2.000; ☎0784.758.987

1240. **MASINISTA** si fata pentru croit, angajeaza Atelier de croitorie sector 5. Solicitam seriozitate; ☎0729.151.999

1241. **MASINISTA.** Atelier confectii de dama angajeaza masinista; ☎0723.623.087/ 021.335.03.19

1242. **MASINISTE** cu experienta si croitor in atelier Colentina; ☎0720.490.320

1243. **MASINISTE cu experienta si persoane calificate pentru termocolat (reliant), salariu atractiv, angajeaza atelier confectii, zona Drumul Taberei; ☎0722.368.075**

1244. **MASINISTE si fete la masa pentru fabrica de marochinarie. Conditii foarte avantajoase; ☎0727.841.890**

1245. **MASINISTE.** Atelier croitorie, com. Jilava (Ciulin) angajez masiniste, cu carte de munca. ☎0758.034.570

1246. **MASINISTI** confectii: liniara, triploc, uberdeck, butoniera, curis. Piata Rahova; ☎0722.229.280/ 0736.330.955

1247. **MASINISTI,** tehnolog, modelier, mecanic masini de cusut sala croit pentru fabrica de confectii; ☎0723.666.278/ 0720.988.888

1248. **MASINISTI.** Firma confectii textile angajeaza masinisti, persoane pentru croit, salariu minim zona Ghencea, **1.500 L;** ☎021.413.38.98

1249. **MECANIC** /vulcanizator. Angajez mecanic auto/vulcanizator auto/spalator auto, in sectorul 5. Conditii avantajoase, in functie de performanta; ☎0722.161.671/ 0769.366.644

1250. **MECANIC** auto - electrician, calificat -necalificat; ☎0732.744.240

1251. **MECANIC** auto cu exp. minim 3 ani pentru service auto; ☎0720.559.190

1252. **MECANIC** auto cu experienta angajez; ☎0722.550.018

1253. **MECANIC** auto cu experienta in Bragadiru, Soseaua Alexandriei; ☎0763.634.475 maxx_theboss@yahoo.com

1254. **MECANIC** auto cu experienta minim 2 ani(motoare, distributii, ambreiaje). Salariu atractiv + comision, conditii foarte bune de lucru, service utilat cu aparatura noua pozitionat central la 5 min. de Unirii; ☎0723.372.452/ 0725.284.374 tyre_express@yahoo.com www.tyre-express.ro

1255. **MECANIC** auto cu experienta multimarca. Service-ul este pe Soseaua Giurgiului, langa Dedeman. Salariul este in functie de competente si se poate discuta la un interviu; ☎0723.307.050/ 0764.793.830

1256. **MECANIC** auto cu experienta, calificat, benzina, diesel si diagnoza pt. Sc Karo Grup Service, Str. Fizicienilor, 15, Sect.3, tel. Mincu, Camil, Mihai; ☎0724.309.944/ 0723.655.341/ 0744.681.877

1257. **MECANIC** auto cu experienta, salariu atractiv si comision; ☎0761.873.850/ 0721.607.786

1258. **MECANIC** auto cu experienta, service auto angajam, salariu atractiv plus comision; ☎0721.607.786/ 0761.873.850

1259. **MECANIC** auto cu experienta. Service auto multimarca autorizat. Salariu atractiv, bonusuri. Locatie Bragadiru, Ilfov; ☎0725.910.521 automondial.service@yahoo.com

1260. **MECANIC** auto, 2.500 lei, auto service IOR angajeaza mecanic auto multi-marca cu experienta. Salariu 2.500 ron in functie de experienta. Conditii bune de lucru, posibilitate de promovare, rugam seriozitate. Zona Theodor Pallady, ☎0722.606.159

1261. **MECANIC** auto, service auto angajez mecanic auto, in zona Calea Giulesti. Salariu atractiv negociabil. ☎0723.889.605/ 0723.340.882 plastoi.nicoleta@yahoo.ro

1262. **MECANIC** auto, service auto modern din Popesti-Leordeni, angajeaza mecanic auto cu experienta, conditii de munca si salariale bune; ☎0731.320.968 marius@armadaservice.ro

1263. **MECANIC** auto, service multimarca. locatie Bragadiru Ilfov, salariu atractiv, beneficii. Pentru mai multe detalii va rog sa ne contactati telefonic sau pe mail; ☎0725.910.521 automondial.service@yahoo.com

1264. **MECANIC** auto, spalator auto si vulcanizator auto; ☎0726.383.203/ 0728.751.877

1265. **MECANIC** auto, studii - Liceu sau scoala profesionala de profil auto.Cunostiinte de diagnoza computerizata - avantaj.Experienta minim 3 ani in meseria de mecanic auto.Carte de munca. Conditii de lucru moderne, ☎0722.686.486/ 0743.903.139

1266. **MECANIC** auto, vulcanizare, sofer, spalator, necalificati stabili, din provincie, cazare, comision, salariu lunar; ☎0741.613.617

1267. **MECANIC** auto. Angajam mecanic auto, electrician. Experienta minim: 3 ani. Cerinte: cunostinte folosire diagnoza TEXA, stand geometrie, **2.000 L/ luna;** ☎0723.498.131/ 0732.117.745 autobeluc-ciservice@yahoo.com

1268. **MECANIC** auto/ lucrari de dezmembrari auto in oras Buftea, judet Ilfov. Experienta, cunostinte auto, seriozitate, capacitate de munca, diploma/ atestat de mecanic, contract de munca, **1.500 L/ luna;** ☎0720.786.199/ 021.350.35.05 achizitii@aytreciclare.ro

1269. **MECANIC** buldoexcavatorist pentru firma de constructii; ☎0724.280.621

1270. **MECANIC** cu experienta pentru reparatii/ intretinere parc auto diesel, necesar permis categoria B, companie taxi angajeaza; ☎0762.505.972/ 0762.008.075

1271. **MECANIC** cunostinte minime in gama: Renault, Dacia, Opel, VW.Cunoasterea si folosirea interfetei de diagnoza, constituie avantaj, 2-3 ani experienta, cerem si oferim seriozitate,nivel salarizare de la 2.500 lei, **2.500 L;** ☎0773.800.800 servicesunauto@gmail.com

1272. **MECANIC** intretinere pentru statia de sortare Glina. Obligatoriu cunostinte de sudura. Relatii zilnic intre orele 08-17 de luni-vineri, **1700 L;** ☎0744.324.268 comagrab@yahoo.com

1273. **MECANIC** pentru unimog/ camioane cu experienta de minim 3 ani in reparatii si intretinere de utilaje drumuri, care sa posede permis C si atestat/ diploma profesionala. Se sustine proba de lucru; ☎021.420.24.84 office@unimog-service.ro

1274. **MECANIC** Service angajeaza mecanic auto cu experienta; ☎0748.337.067

Angajăm
30 agenţi de curăţenie
pentru zonele
Dr. Taberei, Ghencea, Militari, Titan
Condiţii avantajoase de salarizare; plată ore suplimentare; bonusuri.
Sunaţi L-V 09:00-18:00
Tel 021.335.00.17

LUCRĂTOR COMERCIAL Bucureşti

Cerinţe/responsabilităţi
- aprovizionarea permanentă a rafturilor conform indicaţiilor primite;
- respectarea planogramei raftului
- verificarea termenelor de valabilitate pentru produsele mercantizate şi respectarea procedurii FIFO
- program full-time
- contract pe perioadă nedeterminată

Bucureşti, str. Nicolae Filipescu nr. 45, sector 2
Tel: 0726.713.849/ 0731.330.204

LOCURI DE MUNCĂ

ANTARES ROMÂNIA

Societate comercială de producţie a scaunelor de birou

Caută:

MANIPULANT MARFĂ
MAGAZINER
STIVUITORIST

Se cere:
- Seriozitate, atitudine pozitivă, comportament profesionist obligatoriu;
- Prezintă interes cei care au absolvit şcoli profesionale.

Se oferă:
- Instruire permanentă, loc de muncă stabil, condiţii de lucru bune;
- Pachet salarial motivant, corelat cu performanţele.

Cei interesaţi sunt rugaţi să-şi trimită CV-ul pe e-mail la adresa resurseumane@scaune.ro sau să ne contacteze la numărul 0741.270.430, până la data de 30.10.2015

Vor fi contactaţi cei care corespund cerinţelor postului.

1275. **MECANIC si ajutor mecanic, salariu motivant. Service auto, angajeaza; ☎0722.398.750**

1276. **MECANIC** si vopsitor, S.C A&M service fast. Angajeaza mecanici auto, vopsitor si pregatitor vopsitor auto. Punctul de lucru in sectorul 3, zona Ilioara; ☎0723.451.171 serviceamfast1@yahoo.com

1277. **MECANIC, auto cu experienta pentru service zona Crangasi; ☎0731.302.788/ 0731.302.783**

1278. **MECANIC,** service auto multimarca angajeaza mecanic cu experienta/ ajutor mecanic/ absolvent scoala de profil. Se ofera conditii de lucru avantajoase si eventual specializare la locul de munca; ☎0725.918.266

1279. **MECANIC.** Service auto angajeaza mecanic cu experienta de minim 5 ani; ☎0722.110.711

1280. **MECANIC.** Service auto sector 3 (zona Vitan Bobocica) - angajam mecanic auto. Inlocuim distributii, ambreiaje, suspensii, frane, revizii, directie. Experienta minim 5 ani. Salariu atractiv; ☎0726.130.815 contact@f5auto.ro www.F5Auto.ro

1281. **MECANICI** auto cu experienta sau mediu; ☎0768.237.779

1282. **MECANICI auto pentru service sector 5, angajam. Salariu incepand cu 2.000 L; ☎0722.409.408**

1283. **MECANICI** auto, electrician auto, ajutor mecanic, operator calculator cunostinte piese auto, pentru Service auto; ☎0762.500.553/ 0722.127.893

1284. **MECANICI** auto, experienta dar si incepatori, diploma, salariu in functie de ce stii, 13 Septembrie; ☎0769.434.665

1285. **MECANICI** auto, salariu neg., sector 1, Bucuresti; ☎021.637.03.66/ 0728.625.820

1286. **MECANICI** auto, salariu neg.; ☎0729.933.141

1287. **MECANICI** si spalatori auto, pentru service spalatorie auto Bucur Obor; ☎0744.569.734

1288. **MEDIC** dermatolog, esteticieni, kinetoterapeuti, nutritionisti. Clinica noua doreste colaborare; ☎0742.886.099 profesionalprofesional@yahoo.com

1289. **MEDIC** stomatolog cu experienta minim 1 an pt. cabinet stomatolog, zona Sos. Colentina, sector 2; ☎0765.622.214

1290. **MENAJ** intretinere gospodarie si companie doamna in varsta, Bucuresti, o doamna interna de preferinta din judetul Sibiu sau judetele vecine sau externa din Bucuresti, 8-9 ore zilnic; ☎0723.600.684 lucya_serban@yahoo.com

1291. **MENAJERA** 45, cu experienta, in vila, curatenie si gatit, luni-sambata. Relatii la tel. Salariu, **1.500 L/luna;** ☎0732.733.846

1292. **MENAJERA** cu experienta curatenie, calcat, nefumatoare, program 8 ore pe zi, **1.500 L;** ☎0726.637.102/ 021.336.02.21

1293. **MENAJERA** cu experienta, 3 zile pe saptamana, Stefanesti de Jos, Ilfov, salariul **600 L;** ☎0731.312.312

1294. **MENAJERA** cu experienta, Unirii, menaj si gatit, **1.600 L;** ☎021.310.74.03

1295. **MENAJERA** foarte foarte buna gospodina, nefumatoare, aspect fizic placut, interna, fara obligatii familiale, priceputa in bucatarie; ☎0740.090.220

1296. **MENAJERA** interna cu experienta, cinstita, oferim masa, dormitor cu baie proprie. De preferat cu referinte sau fosta camerista, **2.000 L;** ☎0724.873.777 cristianmanu2016@yahoo.com

1297. **MENAJERA** interna curata si cinstita, de la tara, iubitoare de animale, Pipera, urgent, ofer, **1.000 L;** ☎0766.242.775

1298. **MENAJERA** interna pentru casa la curte in Bucuresti, responsabila, de preferat cu experienta; ☎0788.448.383

1299. **MENAJERA** interna, 45-55 ani, nefumatoare, pentru menaj si ajutor bolnav, **1.600 L;** ☎0751.205.572

1300. **MENAJERA** Lant de saloane angajaza menajera. Daca esti un bun profesionist te astepam in echipa noastra; ☎0733.570.703 spa@centrodonna.ro www.centrodonna.ro

1301. **MENAJERA** part time in Magurele, o data pe saptamana, eventual de doua ori; ☎0741.771.186

1302. **MENAJERA** pentru curatenie sediu de firma si locuinta personala, conditii foarte bune de salarizare. Se cer: aspect ingrijit, putere de munca. Salariul se mareste la fiecare 3 luni; ☎0727.770.355 resurseumane@onlyforyou.ro www.onlyforyou.ro

1303. **MENAJERA pentru curatenie, gatit, calcat, ap. sector 4, calitati: gospodina, harnica, in putere, program L - V 8 ore, masa de pranz + salariu 1.300 L; ☎0720.275.077**

1304. **MENAJERA** pentru gradinita particulara, situata in sectorul 2; ☎0729.505.070

1305. **MENAJERA** pentru o femeie cu handicap, are piciorul stang amputat, sta la curte, Colentina- capat tramvai 21 la Europa; ☎021.655.66.34/ 0766.684.397

1306. **MENAJERA** pentru o femeie, la 50 km Bucuresti, numai din provincie, cazare, masa, salariu; ☎0763.159.495

1307. **MENAJERA** Pipera, Firma Cleaning-Babysitting recruteaza menajera cu experienta si recomandari, Pipera. 8 ore/zi, fam. straini. Menaj+gatit+spalat. Harnica, lb. engleza sau franceza. In decembrie se va naste un bebe, **600 €;** ☎0726.334.403 agentiaplevnei25@gmail.com

1308. **MENAJERA** preferabil din provincie, ofer cazare si salariu; **1.000 L;** ☎0769.854.337

1309. **MENAJERA** preferabil zona Fundeni - Dobroesti, program de L - V; ☎0785.280.057

1310. **MENAJERA** vila zona Piata Chibrit, experrienta, harnica, curatenie, calcat, gatit, 8 ore, **1.500 L;** ☎0737.317.493

1311. **MENAJERA,** 2 zile/ saptamana, cu posibilitate extindere la full time, cu experienta si recomandari, Mogosoaia, ☎0730.859.874

1312. **MENAJERA,** bona baietel 2 ani, 8 ore; ☎0763.030.109

1313. **MENAJERA,** bona interna pentru 3 copii varste 4, 8 si 9 ani, angajez, zona Pipera. Relatii la tel. Nicoleta. Salariu **1.600 L/luna;** ☎0752.226.023 blitzconstruct3@gmail.com

1314. **MENAJERA,** bucatareasa care sa gateasca bine, interna, nefumatoare, pentru o persoana; ☎0744.237.801

1315. **MENAJERA,** caut femeie pentru curetenie si ingrijire copii, curata, energica, zona Pipera.Program L-V intre orele12-20, S intre 10-18. Preferabil zona Pipera - Tunari. Rog seriozitate, ☎0744.685.270/ 0746.226.600 emi@ritech.ro

1316. **MENAJERA,** familie cauta fata pt. curatenie, nefumatoare, 8.00-17.00, Bucur Obor, **50 L/zi;** ☎0722.545.486

1317. **MENAJERA,** familie cautam, doamna serioasa, nefumatoare, prietenoasa, calma, maxim 40 ani, pentru menaj, in zona Baneasa (Jandarmeriei). Oferim salariu atractiv si conditii de munca foarte bune. Asteptam CV-ul, ☎0737.028.085 andrei.brumaru@acebop.ro

1318. **MENAJERA,** firma de curatenie angajeaza menajera pentru birouri si familii, cu experienta si recomandare de la ultimul loc de munca. Program 3 sau 8 ore; ☎0743.377.293 echipadecuratenie@gmail.com www.echipadecuratenie.ro

1319. **MENAJERA. ANGAJAM MENAJERA-PERSOANA CINSTITA, SERIOASA, HARNICA SI ORGANIZATA. SE SOLICITA EXPERIENTA INTR-UN POST SIMILAR, PRECUM SI REFERINTE SCRISE DE LA LOCUL DE MUNCA ANTERIOR. INFORMATII LA NUMARUL DE TELEFON; ☎021.308.25.10**

1320. **MENAJERA.** Familie, cautam menajera, zona Arcul de Triumf, pentru apartament, rog seriozitate; ☎0751.815.861

Angajăm MESERIAŞI

pentru întreţinere clădiri cu experienţă în construcţii (gresie, faianţă, rigips, glet, parchet). Permisul de conducere cat. B reprezintă un avantaj. Oferim carte de muncă şi salariu la două săptămâni.

0732.625.622

1321. **MENAJERE** si/ sau familii, cu program intern, pentru menaj si intretinere vila in Bucuresti si a unei cabane in Nucsoara, judetul Arges; ☎0730.711.519

1322. **MERCHANDISER** pe perioada nedeterminata, in Bucuresti. Postul presupune vanzare de mezeluri in hipermarketuri. Pt mai multe relatii tel. sau CV pe mail; ☎0732.680.196 florentina.stoian@cxc.ro

1323. **MESERIASI** pentru intretinere cladiri cu experienta in constructii (gresie, faianta, rigips, glet, parchet). Permisul de conducere cat. B, reprezinta un avantaj. Oferim carte de munca si salariu la doua saptamani; ☎0732.625.622

1324. **MESTERI** necalificati. Angajam: zidari, tencuitori, montatori termosistem, decorativa, faiantari, rigipsari, finisori, (salariu in functie de capacitate si c.m). Pt provincie se ofera cazare 5 ron /zi si avans zilnic 15 ron, **2.500 L;** ☎0737.261.163

1325. **MINIEXCAVATORIST,** angajez miniexcavatorist, disponibilitate deplasare, ofer salariu+diurna (daca este cazul), cazare, transport; ☎0757.575.981

1326. **MODELATOARE** covrigarie cu experienta salariu si programul atractiv, in sector 2; ☎0720.263.516

1327. **MODELATOARE covrigi si ajutoare bucatar, zona Grivita - Basarab, angajez; ☎0723.552.705/ 0772.094.194**

1328. **MODELATOARE** covrigi si gogosi zona Unirii, program 8-10 ore; ☎0722.548.758/ 0729.502.034

1329. **MODELATOR** covrigi, cu experienta, pentru locatie in Glina-Ilfov, cer si ofer seriozitate si corectitudine. Cunostiintele in patiserie constituie un avantaj; ☎0736.940.674

1330. **MODELATOR** in martipan, creator de figurine, personaje si flori din martipan. Mediu de lucru tanar si motivant, salariu atractiv, crestere progresiva pe masura responsabilitatilor. Zona Domenii; ☎0727.709.344

1331. **MODELATOR** si patiser, salariu atractiv. Zona Unirii. Detalii la tel.; ☎0723.591.598

1332. **MODELATOR** si pizzar. Angajam modelatori covrigarie si ajutor pizzar cu fara experienta. Oferim salariu motivant si un mediu placut de lucru. Asteptam persoane ambitioase si cu simtul responsabilitatii; ☎0744.783.217 anghel.andreea.elena@gmaill.com

1333. **MODELE** cu/ fara experienta pentru conversatii online. Chic Studio iti ofera un job placut, lejer si flexibil: procent atractiv 50%- 80%, bonus de angajare 300 €, prima perioada se achita 100%, plata la zi sau bilunara, contract de munca, FB: https://www.facebook.com/BeChicModel, **4.500 $/luna;** ☎0728.333.784/ 0762.576.066 office.chicstudio@gmail.com www.chicchatstudio.ro

1334. **MODELE** online angajam fara limita de varsta si fara experienta. Program de 8 h/zi, flexibil si in ture, forme legale de angajare, bonusuri si salarii reale, servicii de training si infrumusetare. Contact: ☎0769.551.337 angajari@dreamstudio.ro

1335. **MODELE,** fete pentru activitate online. venit lunar pana la 4.500 $. Bonus angajare 300 $, contract de munca, plata zilnic/bilunar locatii centrale, + detalii pe site; ☎0763.089.972/ 0766.905.905/ 0730.872.297 office@beyou-studio.ro www.beyou-studio.ro

1336. **MODELE,** fete/ baieti, cunoscatori lb engleza pt. socializare pe net. 500$ bonus angajare (fete), lux, salariu fix 2.000 L/ luna (fete), comision pana la 70%, cazare gratuita, id mess: operator_calculator, **3.100 $;** ☎0769.471.485/ 0727.951.412 angajari@studio-chat.ro www.black-studio.ro

1337. **MODELE,** fete/ baieti, cunoscatori lb engleza pt. socializare pe net. 500$ bonus angajare (fete), lux, salariu fix 2.000 L/ luna(fete), comision pana la 70%, cazare gratuita, id mess: operator_calculator, **3.100 $;** ☎0769.471.485/ 0727.951.412 angajari@studio-chat.ro www.black-studio.ro

1338. **MODERATOARE** site. Angajam moderatoare pentru supervizare site. Cerinte: perspicacitate, foarte bun comunicator in scris. Job simplu, program lejer de lucru. Salariu avantajos; ☎0760.109.680 www.attractionclub.ro

1339. **MONTATOR** /circularist. Sc Mobira Grup Srl, firma producatoare de mobilier din pal, angajeaza pe baza de proba de lucru montatori si circularisti; ☎0729.662.473 sorin.obretin@mobira.ro

1340. **MONTATOR** acoperis, angajam montatori tigla metalica cu experienta. Lucrarile se desfasoara preponderent in Bucuresti si Ilfov. Salariu negociabil. Contact: Dan Stroiu, ProMaterials, ☎0722.510.805 www.promaterials.ro

1341. **MONTATOR** acoperis, calificati/ necalif. firma din Bucuresti cauta pentru munca in constructii. Cazare_CM, salariu fix, bonus dupa performante. Fara bautura, alte probleme; ☎0761.995.735 office@sarpantesiacoperisuri.ro

1342. **MONTATOR** aer conditionat, permis cat. B cu experienta; office@smartaer.ro

1343. **MONTATOR** Al Promt SRL angajeaza in Bucuresti si in strainatate: tamplar / montator tamplarie / montator pereti cortina / montator panouri sandwich. Apt pentru lucru la inaltime; ☎0241.230.823/ 0745.056.506 office@al-promt.ro

1344. **MONTATOR** cu experienta tamplarie PVC si aluminiu. Permis auto; ☎0723.601.383/ 0740.255.741

1345. **MONTATOR** mobila, angajam montator mobila, magazin, in zona Voluntari, judet Ilfov; ☎0788.382.898 tonyzou@yahoo.ro

1346. **MONTATOR** mobila. Montator mobilier lux. Permis cat B. Experienta in domeniu minim 3 ani. Persoana serioasa, muncitoare.Program: L-V 09:00-17:00 Salariu 1.600-1.800 lei + bonusuri. Sediu: Otopeni (Sos. de centura); ☎0728.900.007 logistica@roveremobili.it

1347. **MONTATOR** mobilier din PAL melaminat. Experienta minim 2 ani.Permisul de conducere cat B poate fi un avantaj; ☎0747.778.871/ 021.444.40.02 alis.vatavu@gmail.com

1348. **MONTATOR** pentru usi de interior si de exterior. Experienta in domeniu si posesia permisului de conducere constituie avantaj; ☎0730.999.691 porta_design@yahoo.com

1349. **MONTATOR** pereti cortina, fatade ventilate si tamplarie aluminiu. Salariu atractiv, ore suplimentare platite, **1.800 L/ luna;** ☎0724.205.051 valentin_dumitrache@yahoo.com

1350. **MONTATOR** reclame si operator productie. Firma de productie publicitara angajeaza montator reclame cunostinte de electrica si mecanica (bormasini, flex etc) permis categ. B, serios si disciplinat, fara cazier; ☎0753.121.207

1351. **MONTATOR** Service auto angajeaza montator-demontator auto cu experienta si seriozitate. Salariu motivant in functie de performante, Ilfov, Popesti Leordeni, str. Leordeni nr. 149, **1.700 L;** ☎0732.983.272/ 0765.881.218 autogarageexpert@gmil.com www.autogarageexpert.ro

1352. **MONTATOR** si ajutor montator tamplarie PVC si aluminiu, rog seriozitate; ☎0752.430.118

1353. **MONTATOR** sticla, angajam montator sticla si aluminiu. Tip lucra?ri: balustrade, compartimentari birouri, fatade spatii, cabine dus, inchideri balcoane. Salariu atractiv in functie de experienta; ☎0758.873.492 contact@glasspro.ro www.glasspro.ro

1354. **MONTATOR** sticla, Transparent Design SRL angajeaza personal calificat pentru amenajari interioare cu sticla; ☎0721.336.557 office@transparentdesign.ro www.transparentdesign.ro

1355. **MONTATOR** tamplarie PVC, cu/fara experienta, permis conducere obligatoru, zona Militari, salariul 1.400-2.800 lei; ☎0721.410.591

1356. **MONTATOR** termopane, rulouri etc. Experienta vasta in domeniu, cu sau fara permis, cer si ofer seriozitate, de preferat din sectorul 2 sau 5, **1.500 L;** ☎0723.495.610

1357. **MONTATOR** urgent pvc calificati si necalificati, salariu atractiv; ☎0763.314.882 roza2772@gmail.com

1358. **MONTATOR,** pentru firma perdele; ☎0744.656.640

1359. **MONTATOR,** Societate comerciala angajeaza montator tamplarie PVC si aluminiu, si necalificat; ☎0724.089.738

1360. **MONTATOR.** Societate comerciala angajeaza montator tamplarie PVC si aluminiu, si necalificat; ☎0724.089.738

1361. **MONTATORI DE USI INTERIOR SI EXTERIOR, PENTRU S.C. NURSEN IMPEX SRL., SOSEAUA COLENTINA 312A, ROG SERIOZITATE,; ☎0725.049.142 IDEEAUSI@YAHOO.COM**

1362. **MONTATORI** gresie si faianta, muncitori necalificati, angajeaza cu CM, firma constructii case; ☎0760.762.114

1363. **MONTATORI** gresie, urgent, firma de constructii da spre executie 1600mp montaj si chituit gresie 50/50 unei echipe de preferat pfa, pretul de executie este de 13 ron/mp, pardoseala, sapa elicopterizata, ☎0735.322.865 profesionalconstruct2014@gmail.com

1364. **MONTATORI** pentru usi de interior si exterior, SC Doors Ambient angajeaza; ☎0724.564.274/ 0722.268.982

1365. **MONTATORI** pereti cortina, tamplarie aluminiu si fatade ventilate. Toti banii pe cartea de munca; ☎0728.302.100

1366. **MONTATORI** si circularisti, SC Mobira Grup SRL, firma producatoare de mobilier din PAL, angajeaza pe baza de proba de lucru; ☎0729.662.473

1367. **MONTATORI** sticla securizata, geam termopan, fatade din sticla; ☎021.444.28.74 office@glassarena.ro

1368. **MONTATORI** tamplarie PVC cu experienta si ajutori montatori, fara experienta, **1.500 L;** ☎0736.860.856

1369. **MONTATORI** tamplarie PVC Gealan cu sau fara experienta. Obligatoriu permis. Zona Ghencea. Salariu 1.400-2.500 lei. Pentru angajari sunati acum, **2.500 L;** ☎0729.345.156 recrutarepersonal10@gmail.com www.gati.ro

1370. **MONTATORI** tamplarie pvc, cu experienta, urgent; ☎0767.833.402/ 0766.341.773

1371. **MONTATORI** tamplarie PVC/ Al, rulouri, cu experienta, obligatoriu permis conducere, zona Militari, salariu, **2.000 L;** ☎0721.410.591

1372. **MONTATORI** tamplarie PVC; ☎0764.918.682

1373. **MONTATORI** tamplarie. Angajez montatori tampla?rie pvc cu experienta, salariu atractiv; ☎0765.949.944 mantescu.alex@gmail.com

1374. **MONTATORI usi inter.+ exter. pt. SC Acm Concept; ☎0768.299.179**

1375. **MUNCITOARE** 10 persoane, necalificate pentru productie la firma Zarea. Angajari zilnic luni-vineri orele 13-15 la sediu B-dul Bucurestii Noi nr. 176, sector 1 (autobuz 697, 112, metrou parc Bazilescu); ☎021.667.00.20 office@zarea.ro www.zarea.ro

1376. **MUNCITOARE** Angajam femeie pentru ambalat cd-uri si menaj. Firma are sediul in Pantelimon oras. Programul este 8:30-17:00, salariu net 1.000 lei, asiguram transportul Bucuresti-Pantelimon; ☎0751.024.811 liza@mediatc.ro

1377. **MUNCITOARE necalificata angajam pentru bucatarie si cofetarie Bragadiru- sector 5; ☎0726.403.336/ 0730.406.304**

1378. **MUNCITOARE** necalificata pentru tipografie: adunat hartie, sortat, lipit, salariu net, **1.000 L;** ☎021.327.75.14

1379. **MUNCITOARE necalificate pentru ambalat, atelier confectii dama metrou Lancului; ☎0764.371.097**

1380. **MUNCITOR** (calificare fochist), post vacant, scoate la concurs Scoala Gimnaziala Speciala pentru Deficienti de Auz Sfanta Maria. Persoana de contact: Moldoveanu Margareta; ☎021.778.76.55/ int. 5

1381. **MUNCITOR** Angajam 8 muncitori necalificati pentru lucru pe santier. Preferabil cunostinte minime in domeniul electric; ☎0746.586.764

1382. **MUNCITOR** Angajez muncitori cu experienta in placari cu bond, trespa, rigips, montaj de tamplarie, pereti cortina, montaj structuri pt placari cu bond, trespa, rigips, montaj structuri pt tamplarie, perete cortina; ☎0721.166.320

1383. **MUNCITOR** Angajez urgent muncitori necalificati. Salariu net: 1.000 - 1.100 Ron. Program 8 ore/ zi in schimburi. Contract munca. Pentru interviuri sunati la numarul din anunt, **1.100 L;** ☎0734.427.249

1384. **MUNCITOR** atelier rame tablouri, formarea la locul de munca carnet categoria B, experienta taiat geam constituie un avantaj atelierul se afla in apropierea Bd Ion Mihalache; ☎0751.189.867 office@holistic-art.ro www.holistic-art.ro

1385. **MUNCITOR** calificat rigips, glet, tencuieli vopsitorie; ☎0745.185.528

1386. **MUNCITOR Fabrica de tamplarie PVC- SC Far Est Windows SRL angajeaza muncitori calificati si necalificati. Oferim contract de munca si transport din Bucuresti; ☎0728.853.003 anca.radu@farest.ro www.farest.ro**

1387. **MUNCITOR** in constructii amenajari- finisaje interioare, 8 h/zi; ☎0722.408.198

1388. **MUNCITOR** in constructii, taiere si carotare beton, permis auto obligatoriu; ☎0731.141.718

1389. **MUNCITOR** necalificat cu experienta in constructii civile si industriale. Asteptam C.V, la fax sau pe mail, ☎0733.331.233/ 021.327.70.24/ 021.327.70.25 office@siteinstalatii.ro www.siteisntalatii.ro

1390. **MUNCITOR** necalificat in domeniul constructii. Relatii la; ☎0730.333.745

1391. **MUNCITOR** necalificat pentru ambalat mici produse de gablontarie; ☎021.314.54.40

1392. **MUNCITOR** necalificat pentru depozitul Mogosoaia, pt. SC Cristim 2 Prodcom SRL; ☎0740.112.634

1393. **MUNCITOR** necalificat pentru pescarie Piata Veteranilor, salariu, **1.000 L;** ☎0768.419.086

1394. **MUNCITOR** necalificat pt.Vilo Srl; ☎021.648.80.64

1395. **MUNCITOR** necalificat, baiat, rezistent efort fizic, nefumator, pt. minimarket sector 5, ☎0740.174.784/ 0761.639.397

1396. **MUNCITOR** necalificat. Tipografie cu sediul in Bucuresti, angajeaza munictor necalificat cu experienta in domeniul tipografic. Se cere seriozitate; ☎0757.059.011 ludicomart@gmail.com

1397. **MUNCITOR** pentru depozit materiale de constructii (cherestea), zona Soseaua Alexandriei, sector 5; ☎0740.037.693/ 0741.268.778

1398. **MUNCITOR** vulcanizator cu cunostinte minime de mecanica, sector 3; ☎0741.044.622/ 0761.658.585

1399. **MUNCITOR,** fabrica de tamplarie PVC angajam muncitori calificati si necalificati, salariu motivant, in functie de experienta. Cei interesati pot suna la numarul de telefon, ☎021.423.05.59

1400. **MUNCITOR.** Angajez muncitor depozit bauturi, sector 5, Buc., cunostinte in domeniu; ☎0722.324.119

1401. **MUNCITORI (barbati) cu cunostinte in utilizarea scanerului de produse. Salariu atractiv si bonuri de masa. Telefon: ☎0746.013.848**

1402. **MUNCITORI - fabrica din Berceni, sectorul 4 angajeaza femei si barbati pentru activitate productie. Salariu motivant. Informatii de luni pana vineri orele 09-15, la tel.: ☎021.450.38.55**

1403. **MUNCITORI** calificati (zugrav, zidar, rigipsar) si muncitori necalificati, tel. intre orele 8.00 - 18.00; ☎0735.860.333

1404. **MUNCITORI** calificati angajam pentru firma constructii. Bonus salarial atractiv; ☎0767.193.043 office@fronte.ro www.fronte.ro

1405. **MUNCITORI** calificati cu atestat, zugravi, fierari, dulgheri, zidari si inginer constructor executie; ☎0730.107.883

1406. **MUNCITORI** calificati cu experienta in constructii; ☎0771.367.241/ 0740.856.590

1407. **MUNCITORI** calificati cu experienta, salariu atractiv. Fabrica tamplarie PVC angajeaza, tel: ☎0731.304.155/ 021.450.12.66

1408. **MUNCITORI** calificati pt. zugraveala, gresie, faianta, finisaje, rigips, Baneasa, Restaurant 2 Cocosi, Sector 1; ☎0723.663.883

1409. **MUNCITORI** calificati si necalificati in constructii; ☎0721.635.574

1410. **MUNCITORI** calificati si necalificati pentru constructii si amenajari interioare. Rel. la; ☎0765.487.298

1411. **MUNCITORI** calificati si necalificati pt. lucrari de canalizare si alimentari cu apa; ☎0728.190.950

1412. **MUNCITORI calificati si necalificati, zidari, tencuitori, dulgheri, fierari pt. firma de constructii; ☎0724.170.599**

1413. **MUNCITORI calificati si necalificati. Cazare + masa. Salariu motivant; Tel. Mihaela, ☎0734.492.895**

1414. **MUNCITORI** calificati, zidari, zugravi pentru firma constructii; ☎0727.346.698

1415. **MUNCITORI** calificati. Angajam sudor argon si lacatus pentru atelier confectii metalice, zona cartier Berceni - Aparatorii Patriei; ☎0726.254.800

1416. **MUNCITORI** calificati/ necalificati, barbati si femei, cu domiciliul in Bucuresti. Experienta in domeniu avantaj la salarizare, fabrica de mezeluri angajaza. Fax; ☎021.256.11.90 office@medaprod.ro

1417. **MUNCITORI** calificati/ necalificati, incarcatori -descarcatori, sectie livrari marfa, angajaza fabrica de mezeluri sect. 3; ☎021.256.11.90 office@medaprod.ro

1418. **MUNCITORI** calificati/ necalificati, pentru productie, incarcatori -descarcatori, femei serviciu pentru igenizare, angajaza fabrica de mezeluri sect. 3. Tel. intre 8.00-17.00, fax; ☎021.256.11.90/ 021.256.10.48 office@medaprod.ro

1419. **MUNCITORI** constructii, angajez urgent. Ofer cazare, carte de munca, salariu **2.500 L;** ☎0764.232.360

1420. **MUNCITORI** constructii, firma de constructii angajeaza muncitori necalificati si dulgheri, ☎0730.778.073

1421. **MUNCITORI** cu experienta pe amenajari interioare pt. imobil locuinte in sector 2; ☎0726.808.245

1422. **MUNCITORI** cu plata seara. Angajam pentru 10 zile muncitori necalificati, lacatusi confectii metalice, sudori cu plata seara. Avem nevoie pentru urgentarea unor lucrari. Necalificati - 70 lei/zi, meseriasi -100 lei/zi; ☎0729.694.800

1423. **MUNCITORI** Eurokurt, fabrica din Popesti Leordeni, str. Pavel Ceamur nr. 4, angajeaza muncitori necalificati barbati/ femei, mester extruder si ajutor, domeniul plastic, sudor, electrician, inginer mecanic, sofer; ☎0742.244.189

1424. **MUNCITORI** Fabrica de mezeluri situata in Otopeni angajeaza muncitori calificati si necalificati, se asigura transport, tel., e-mail; ☎0730.400.400/ 021.300.79.84 office@ifantis.ro

1425. **MUNCITORI** finisaje interioare si dulgheri. Lucrarile sunt in Domnesti-Clinceni (Ilfov). Salariu atractiv: maxim 100 lei pe zi, in functie de experienta, ☎0728.000.100 contact@htcg.ro htcg.ro

1426. **MUNCITORI** Firma de constructii angajeaza cu contract, muncitori priceputi in constructii case la rosu si amenajari interioare, informatii suplimentare la tel. Salariul negociabil, ☎0733.396.562 romeocozmenciuc@gmail.com

1427. **MUNCITORI** Firma de constructii angajeaza muncitori calificati pentru: tencuieli, gleturi, finisaje, placari ceramice, parchet, etc. Se asigura contract de munca si salariu motivant; ☎0726.134.471/ 0746.116.435 caminero2003@gmail.com

1428. **MUNCITORI** Firma Popesti-Leordeni prelucrare sticla angajam muncitori; ☎0722.323.301 hr@gexp.ro www.glass-expert.ro

1429. **MUNCITORI** in constructii (zidari, dulgheri, sudori). Salariu motivant; ☎0753.106.151

1430. **MUNCITORI in constructii angajeaza SC, pe perioada nedeterminata, salariul neg. si plata la 2 saptamani; ☎0727.326.683**

1431. **MUNCITORI** in constructii, salariul incepand de la **100 L/zi;** ☎0764.397.307

1432. **MUNCITORI** in fabrica pentru perioda determinata angajeaza firma productie (Bucuresti, zona Ghencea). Cerinte: persoane harnice, serioase cu disponibilitate de lucru program prelungit. Oferim: salariu fix, bonus lunar in functie de performante, tichete de masa, plata orelor suplimentare, decontare transport. ☎0720.112.734

1433. **MUNCITORI** necalificati (gunoieri), cu domiciliul in Bucuresti angajeaza Urban SA. Relatii la telefon interior 117 sau la sediu: Bd. Timisoara nr. 10-12, sector 6; ☎021.413.91.15

1434. **MUNCITORI necalificati angajez pentru depozit. Relatii la telefon, salariu 1.000 L; ☎0753.502.791**

1435. **MUNCITORI** necalificati angajez, oferim cazare, zona Colentina; ☎0763.390.151

1436. **MUNCITORI** necalificati cu experienta in lucrari de apa canal; ☎0725.681.330

1437. **MUNCITORI** necalificati in domeniul fabricarii de mobilier- punctuali, organizati, experienta medie in domeniu. Oferim colaborare pe termen lung si salariu atractiv, Bucuresti. CV-uri la email; ☎0727.844.818 alexandra.vct@gmail.com

1438. **MUNCITORI necalificati in vederea calificarii ca masinist pentru firma confectii marochinarie, zona Metrou Republica; ☎0731.041.499**

1439. **MUNCITORI necalificati in vederea pregatirii pentru meseria de macelar - transator. Oferim cazare si masa gratuita. Asteptam provincia. Relatii intre 10-16; ☎0767.080.226**

1440. **MUNCITORI** necalificati pentru fabrica de mezeluri Magurele, Ilfov; ☎0727.857.390

1441. **MUNCITORI** necalificati pentru santier, angajeaza cu c.m. firma constructii case; ☎0760.762.114

1442. **MUNCITORI** necalificati pentru santier, din provincie sau Bucuresti, asiguram cazare; ☎0735.048.449

1443. **MUNCITORI** necalificati pt. laborator cofetarie - patiserie, bucatarie, Sector 6, zona Militari; ☎0722.554.851/ 0763.923.094

1444. **MUNCITORI necalificati si calificati pntru reabilitare blocuri, 1.200 L, necalificati. Detalii pentru meserias: ☎0761.030.030**

1445. **MUNCITORI** necalificati si soferi din provincie. Asiguram gazare si mancare; ☎0769.681.631

1446. **MUNCITORI** necalificati zidari, zugravi, dulgheri, fierari- betonisti, lacatusi, instalatori, ipsosari- modelieri, nu asiguram cazare, fara cazier judiciar, pentru societate de constructii, e-mail: ☎0372.721.102 office@alex-art.ro

1447. **MUNCITORI** necalificati, fabrica de incaltaminte angajaza; ☎0726.744.584

1448. **MUNCITORI necalificati, fierari, dulgheri, zidari. Salariul 1,500-2.000 L; ☎0748.574.471**

1449. **MUNCITORI** necalificati, firma de izolatii din Bucuresti angajeaza muncitori necalificati pentru santierele din Bucuresti, se ofera salariu incepand de la 1.300 ron pana la 2.000 ron. Pentru cei din provincie asiguram cazare; ☎07313699991/ 0732.638.117 izolatiitehnice@gmail.com

1450. **MUNCITORI** necalificati, pentru laborator cofetarie, in vederea calificarii; ☎0746.611.052

1451. **MUNCITORI necalificati, soferi, tamplari, pal melaminat, zona Militari; ☎0728.928.898**

1452. **MUNCITORI** necalificati, zugravi si montatori gips-carton. Salariu negociabil, carte de munca. Relatii la tel., ☎0744.283.734

1453. **MUNCITORI** necalificati. Fabrica productie angajeaza muncitori necalificati seriosi pe sos. Pantelimon. Contract de munca si plata la timp; ☎0761.143.238 andrei.tauc@2-work.ro

1454. **MUNCITORI** necalificati. Societate constructii angajeaza muncitori necalificati. Salariu motivant; ☎0751.076.738 office@sistemetermo.ro www.sistemetermo.ro

1455. **MUNCITORI** pentru masina intarit tocuri angajeaza firma incaltaminte zona Mihai Bravu; ☎0737.246.966

1456. **MUNCITORI** pentru placat polistiren: tencuit, glet, izolatii carton, 2.000 - 2.500 L/ luna, ofer cazare; ☎0761.058.044

1457. **MUNCITORI** pentru tencuieli; ☎0766.589.983

1458. **MUNCITORI policalificati, termosistem, zidari- tencuitori, muncitori necalificati. Seriozitate maxima. Lucru pe termen lung; ☎0722.273.666**

1459. **MUNCITORI SC Industrial Mecano Import/ Export angajeaza muncitori calificati si necalificati pentru productie folie polietilena, la hala de productie din Popesti-Leordeni (zona Tnuva). Relatii la telefon: +40747.022.135; ☎021.336.83.93**

1460. **MUNCITORI** Societate Comerciala angajeaza muncitori necalificati in sectorul 1. ☎0741.134.488

1461. **MUNCITORI** Societate de constructii angajeaza pavatori, asfaltatori, dulgheri, fierari-betonisti, lacatusi confectii metalice, muncitori necalificati. Relatii in intervalul orar 09.00-16.30; ☎0372.185.601/ 0727.221.670 office@dimar.ro

1462. **MUNCITORI** urgent muncitori necalificati, in constructii, cu carte de munca, nu oferim cazare, oferim **1.400 L;** ☎0761.147.391

1463. **MUNCITORI,** angajam urgent muncitori in constructii: izolati termo-sistem, zidari tencuitori, rigipsari, finisori, faiantori, dulgheri, muncitori necalificati. Nivel salarial atractiv. Cerem si oferim seriozitate; ☎0767.975.967/ 0765.112.939

1464. **MUNCITORI,** Fabrica de paine, zona IMGB Berceni, angajeaza muncitori calificati/necalificati pt. productie, lucru in ture zi/noapte. Pt. provincie oferim cazare. Salariu de baza 1050 + ore suplim., contract de munca, ☎0760.698.617

1465. **MUNCITORI,** Firma de constructii angajam muncitori necalificati si dulgheri pentru santier Bucuresti; ☎0728.106.312/ 0723.572.435

1466. **MUNCITORI,** firma de constructii angajeaza muncitori calificati (zugravi, montatori gips carton, etc) pentru pentru santier din Constanta. Pachet salarial atractiv, carte de munca si cazare, ☎0723.375.088

1467. **MUNCITORI,** Firma de constructii angajeaza muncitori calificati in domeniul constructiilor(zugravi, zidari, montatori gipscarton etc) pentru santiere din Bucuresti si Constanta. Oferim cazare si carte de munca; ☎0728.211.957/ 0723.375.087

1468. **MUNCITORI,** firma de constructii angajeaza muncitori calificati si necalificati. Rugam seriozitate; ☎0733.928.632/ 021.312.86.53

1469. **MUNCITORI,** firma de constructii angajeaza muncitori necalificati si calificati (izolatori, schelari, hidroizolatori, montatori tamplarie, montatori confectii metalice, pavatori, zidari). Rugam seriozitate; ☎021.312.86.53/ 0733.928.632

1470. **MUNCITORI,** operatori fasonare otel beton. Bog'Art Steel cu sediul in strada Nicolae Teclu 55, sector 3, Bucuresti, angajeaza operatori masini de fasonat otel beton cu comanda numerica; ☎0730.280.198

1471. **MUNCITORI, zona Afumati; ☎0726.773.075**

1472. **MUNCITORI.** Fabrica de mobilier cu activitate de

LOCURI DE MUNCĂ

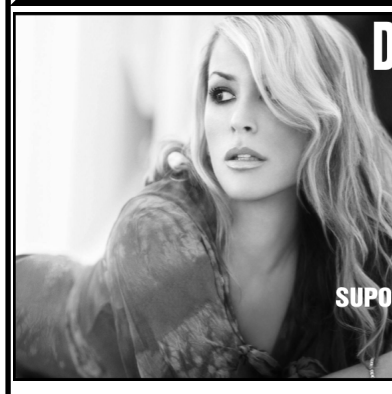

DOAMNE şi DOMNIŞOARE
fără limită de vârstă şi fără experienţă
pentru VIDEOCONVERSAŢII
Câştig 100% în prima lună,
garantat carte de muncă,
sediu central în zona Piaţa Victoriei.
Şedinţe gratuite de înfrumuseţare
în salonul nostru,
SUPORT FINANCIAR PENTRU NEVOI PERSONALE
0769.551.332

1488. **NECALIFICATI, calificati, atelier montaj tamplarie PVC, sector 4; ☎0764.463.250**

1489. **NECALIFICATI,** muncitori necalificati (fete) pentru sortare deseu zgura pentru punctul de lucru situat in loc. Sindrilita, Com. Ganeasa, Ilfov. La cerere putem oferi si cazare in conditii de santier; ☎0725.333.503 tekko_tekko@yahoo.com www.transport-abroll.ro

1490. **OAMENI** cu experienta in productie publicitara, permis categoria B, ☎0766.434.334

1491. **OAMENI** in constructii calificati si necalificati cu contract de munca, se ofera cazare gratuita. Cei interesati sa sune la numarul de telefon din anunt, **2.000 L;** ☎0767.256.782

1492. **OAMENI** in constructii calificati si necalificati cu contract de munca, se ofera cazare gratuita. Cei interesati sa sune la numarul de telefon din anunt, **2500 L;** ☎0767.256.782

1493. **OAMENI** Saladbox angajeaza oameni veseli si responsabili sa ni se alature in Bucuresti - Mega Mall. Asteptam CV-ul tau pentru vanzator/ preparator pe email. Sa ai o zi frumoasa; ☎0748.579.471 bogdan.saladbox@gmail.ro/ bogdan.saladbox@gmail.com www.saladbox.ro

1494. **OM pentru glaspapir, talpuitor manual, pentru fabrica incaltaminte; ☎0722.294.441/ 0769.255.100**

1495. **OM pt intretinere. Complex comercial angajeaza om pentru intretinere (zugrav, instalator, fara a fi necesare cunostinte electrice); ☎0785.931.020**

1496. **OPERATOARE** calculator pentru magazin alimentar zona Margeanului; ☎0722.628.217

1497. **OPERATOARE** pariuri sportive in Bucuresti. Va rugam transmiteti CV la mail, relatii la numarul de telefon, ☎0730.223.319 angajari@smart-bet.ro

1498. **OPERATOARE** pariuri. Angajam personal feminin aspect fizic placut pentru postul operatoare pariuri si slot-machines, liceu, diploma bacalaureat. Rog trimiteti cv la adresa mail, **1.400 L/Luna;** ☎021.312.24.34 geneline12@yahoo.com

1499. **OPERATOARE** sala jocuri si pariuri sportive, aspect ingrijit, seriozitate, nu necesita experienta, salariu motivant, conditii foarte bune de munca. CV la email; ☎0725.621.061 office@vizacom.org

1500. **OPERATOARE** sala jocuri si pariuri sportive, prezenta agreabila, aspect ingrijit, nu necesita experienta, conditii foarte bune de munca, salariu net 1.200 L + comision lunar/target. Prezenta cu CV in str. Ritmului 41, sector 2, Buc.; ☎0725.621.061

★★★★★★★★★★★★★★★★★★★★

1501. **OPERATOARE TRENTA PIZZA ANGAJEAZA OPERATOARE CALL CENTER PENTRU PRELUARE COMENZI PIZZA. CUNOSTINTE PC, ENGLEZA MEDIU, ATENTIE DISTRIBUTIVA, ABILITATI COMUNICARE SI RELATIONARE, SERIOZITATE. CV PE EMAIL; ☎0219645 PETRUTA.DUMITRU@TRENTAPIZZA.RO WWW.TRENTAPIZZA.RO**

★★★★★★★★★★★★★★★★★★★★

1502. **OPERATOARE,** call center, comenzi telefonice pentru pizzeria Speed Pizza, sector 6. Trimiteti un CV pe email; andreea.nsl@gmail.com www.speedpizza.ro

1503. **OPERATOARE, operator calculator si xerox. Program flexibil, salariu convenabil, e-mail; ☎0727.622.558 copysiprint@gmail.com**

1504. **OPERATOARE.** Amazonassociates.ro selecteaza operatoare PC - introducere validare date, salariul 1.850 L. 0800.800.318 Tel Verde - gratis din orice retea fixa si mobila; ☎0761.444.484 cariere@amazonassociates.ro

1505. **OPERATOR** -casier parcare auto, cerinte obligatorie diploma bacalaureat; ☎0735.517.630

1506. **OPERATOR** calculator pentru contabilitate primara; ☎0722.328.536/ 021.222.00.40 office@kondesign.ro

1507. **OPERATOR** calculator, Outlook si Photoshop nivel avansat, engleza scris-citit avansat, program luni - sambata 16,30-22,30. Salariu avantajos; ☎0720.482.482/ 0724.101.331

1508. **OPERATOR** Call Center si casier. Echipa Presto Pizza angajeaza, mai multe detalii la; ☎0763.809.203

1509. **OPERATOR** call center si consilier vanzari pentru relatii clienti si ofertare. Cerinte: cunostinte operare calculator, experienta minim un an, seriozitate, abilitati de comunicare si relationare; ☎021.644.13.23 agerthermoserv@gmail.com

1510. **OPERATOR** call center. Compania Hello Hungry angajeaza operatori call center, full time. Cerem cunostinte medii de limba engleza, office, oferim mediu de lucru placut si salariu atractiv; ☎0729.949.966 e.bianca@hellohungry.com www.oliviera.ro

1511. **OPERATOR CASA DE AMANET. PROGRAM FLEXIBIL, SALARIU ATRACTIV, CU SAU FARA EXPERIENTA; ☎0737.184.389**

1512. **OPERATOR** celule fierbere celulist pentru fabrica de mezeluri din Magurele Ilfov; ☎0727.857.390

1513. **OPERATOR** CNC. Operator masini comanda numerica strung sau frezare, apreciem experienta in programare. Salariu atractiv, discutabil; ☎021.350.20.29/ 0768.192.599 office@marelko.ro www.marelko.ro

1514. **OPERATOR** curatenie. Angajam operator curatenie si sef echipa curatenie pentru centre comerciale din Bucuresti, zona Berceni si Baneasa - Aviatiei. Salariu: 900- 1.100 lei + bonuri de masa;Program de 8 ore. ☎0729.005.137

1515. **OPERATOR** depozit. Dumagas Transport angajeaza pentru depozitul din Bolintin Deal: floor manager, receptioner, manipulant, stivuitorist autorizat ISCIR. Relatii la telefon; ☎0735.008.682

1516. **OPERATOR** facturare program Winmentor; 2) lucrator comercial in vanzare accesorii mobila pal melaminat; 3) persoana cu experienta pt. debitare pal si cantuire ABS pentru Sued Forest. Bucuresti, sector 3, Bd. Basarabia nr. 256. Relatii la tel./ CV pe mail; ☎0755.140.470/ 0745.667.788 office.bucuresti@suedforest.ro

1517. **OPERATOR facturare, contabilitate primara pt. Sc Tarell Impex, distribuitor de bere Ursus; office@tarell.ro; administrativ@tarell.ro**

1518. **OPERATOR** facturare, intocmire facturi, awb cunostinta internet, pachet office si electronist; ☎0785.500.600

1519. **OPERATOR** facturare, part time angajeaza Societate Comerciala. CV la: dan.zise@duodistribution.ro

1520. **OPERATOR** imprimanta, Unlimited Communications Srl, angajeaza operator pentru departamentul de print - imprimanta Oce Arizona Flatbet, Latex L2550, Cutter Plotter, experienta minim 4 ani; ☎0726.570.844 office@unltdcommunications.com www.unltdcommunications.com

1521. **OPERATOR** joc laser tag si ofiter petreceri copii. Necesare abilitati de comunicare. Salariu motivant; ☎0740.222.809 simona@lasermaxx.ro

1522. **OPERATOR** jocuri, sala de jocuri angajeaza operatori jocuri fete, studii medii minim, salariu atractiv, program flexibil, bonusuri, tinuta obligatorie oferita de angajator. L-V orele 09-19, ☎0753.591.169 office_planetm@yahoo.com

1523. **OPERATOR** Lugera angajeaza operator calculator. Cunostinte minime PC, se va lucra cu scannerul. Se ofera salariu fix bonuri de masa si bonus de performanta. Interviu in str. Vulturilor nr. 98, Statie Ratb 104; ☎0733.772.476 valentin.baciu@lugera.ro www.lugerarepublic.ro

1524. **OPERATOR** mase plastice, societate comerciala angajeaja operatori mase plastice, muncitori calificati (mecanici) pt. fabrica noastra din Bragadiru, relatii la tel., ☎0733.053.493

1525. **OPERATOR** mase plastice. Urgent 2 operatori/operatoare mase plastice, program de lucru 8 ore. Salariu, bonuri de masa, sector 2, Baicului, programari la tel. intre 9-17, nu necesita calificare; ☎021.252.54.53

1526. **OPERATOR** PC sala internet cunostinte avansate Windows, pachet Office, periferice, engleza; ☎0723.187.048

1527. **OPERATOR** PC, cunostinte limba engleza si PC nivel mediu, salariu atractiv, varsta min. 18 ani pentru video conferinte online, **1.000 $;** ☎0784.362.103 maximstudio2008@yahoo.com maximstudiopro.ro

1528. **OPERATOR** pc, personal feminin tanar, hotarat si motivat, pentru activitate birou, departamentul prelucrare date. Experienta nu este necesara. Oferim si cerem seriozitate, training, CV la adresa de email; ☎0725.627.514 officehr.recrutare@gmail.com

1529. **OPERATOR** PC, producator tamplarie PVC, angajeaza personal ofertare, cunoscator program Winarhi. Strada Veseliei nr. 3-5, sector 5, ☎0762.433.470 daicon.dana@gmail.com

1530. **OPERATOR** PC. Personal feminin cu dorinta de a invata lucruri noi, pasiune pentru calculator si internet, pentru activitate birou, research si promovare, training, cim, pentru selectie CV la adresa de email; ☎0725.627.514 angajariioffice.hr@gmail.com

1531. **OPERATOR** PC. SC. Depozitul de Roti SRL angajeaza operator PC si call center cu experienta. CV la email; george@depozitulderoti.ro www.depozitulderoti.ro

1532. **OPERATOR** plasma, societate de constructii structuri metalice angajeaza operator masina cnc plasma, cu experienta; ☎021.345.26.23 marketing@structurimetalice.ro

1533. **OPERATOR** presa balotat deseuri reciclabile (carton, folie, plastic, tabla, lemn), program de 8 ore, salariu atractiv. Locurile de munca se afla in Bucuresti in zona Grozavesti si Colentina, **1.000 L;** ☎0742.266.799 recicleaza@recycle-international.ro

1534. **OPERATOR** sala internet angajam, zona Drumul Taberei, salariu **900 L;** ☎0724.833.090

1535. **OPERATOR** umplere spriter pentru fabrica de mezeluri situata in Magurele Ilfov; ☎0727.857.390

1536. **OPERATOR** vidare pentru fabrica de mezeluri situata in Magurele Ilfov; ☎0727.857.390

1537. **OPERATOR** xerox 6 ore/zi, un weekend da unul nu, 1.200-1.500 L; ☎0749.119.558 invitatiik@yahoo.com

1538. **OPERATOR** xerox, cu/ fara experienta pt. societate comerciala; ☎0731.769.314

1539. **OPERATOR(RE)** P.C. obligatoriu program Wiunarhi (fenestra) pt. showroom termopane, sector 3 - Jean Steriadi 29; ☎0721.044.350 ananect@yahoo.com

1540. **OPERATOR,** angajam operator calculator. Relatii la tel.; ☎021.326.55.96

1541. **OPERATOR,** se cauta operatoare pentru introducere de date, se poate lucra si de acasa. Se cere o buna cunostinta IT si viteza de lucru; ☎0733.637.214 info@ligeia.eu www.ligeia.eu

1542. **OPERATOR,** Societate angajeaza operator aparate Vending cu cunostinte tehnice. Cerinte: permis cat. B, seriozitate, experienta in domeniu. CV la adresa de e-mail; tecnocoffee@gmail.com

1543. **OPERATOR.** Angajez operator amanet, aur si electronice, cu experienta, C.V. la mail; ☎0721.070.679 goldenpie2011@yahoo.com

1544. **OPERATOR.** Elmet Group angajeaza operator Abkant cu experienta. Tel.; ☎021.361.39.27

1545. **OPERATOR.** Restaurantul Wu Xing angajeaza operator call center. Studii medii sau superioare, cunostinte bune operare PC, bune abilitati de comunicare orala. Tel.; ☎021.222.21.25

1546. **OPERATORI** bobinatori pentru zona Militari, recruteaza Manpower. Program: 8 ore; Activitate: Operarea masiniilor sau linii tehnologice cu deroluitori, valturi de gofrare, matire de printare. Salariu: 1.600 lei net + bonuri de masa si dupa primele 3 luni 1.800 lei net + bonuri de masa. Persoanele interesate sunt rugate sa sune la numarul ☎021.301.85.36

1547. **OPERATORI calculator (barbati). Cerinte: experienta in domeniu, seriozitate. Beneficii: salariu+bonuri de masa. Societate comerciala din sectorul 4 angajeaza. Rugam trimiteti CV-ul pe adresa: adrian.personal@yahoo.com**

1548. **OPERATORI** control calitate, societate angajeaza. Optional experienta: sculer matriter/ inspector CTC/ metrolog/ prelucrator aschiere (frezor, rectificator), lacatus mecanic. Se solicita acuitate vizuala deosebita; ☎0722.518.576 angajariresurseumaneir@gmail.com

1549. **OPERATORI** cu experienta si pe masini de curatenie in centru comercial din zona Pantelimon. Salariul avantajos, firma de curatenie, angajam; ☎0723.313.526

1550. **OPERATORI** curatenie in centru comercial din zona Berceni. Firma de curatenie angajam urgent. Oferim salariu si bonuri de masa; ☎0785.380.273

1551. **OPERATORI** injectie, fabrica de talpi angajam operatori injectie, salariu +bonuri masa+transport. Cu experienta, sau calificare la locul de munca, persoane cu aptitudini practice, serioase zona Alexandriei, ☎0744.505.252 www.suolificio.ro

1552. **OPERATORI** pe masini de ambalat produse alimentare. Cerinte: experienta in domeniu, seriozitate, disponibil pentru lucrul in schimburi. Societate comerciala din sectorul 4 angajeaza, beneficii: salariu+bonuri de masa; ☎0746.013.848

1553. **OPERATORI** productie pentru zona Militari, recruteaza Manpower. Program: 8 ore; activitate: utilizarea masinilor de ambalat (hartie igienica, conserve, lactate, bauturi racoritoare, cosmetice); salariu: 1.400 lei net + bonuri de masa si dupa primele 3 luni 1.600 lei net + bonuri de masa. Persoanele interesate sunt rugate sa sune la numarul ☎021.301.85.36

1554. **OPERATORI** productie. Bonus 100 € pentru cine aduce grupuri de minim 20 de persoane. Angajam operatori productie cablaje auto, barbati si femei, in Dej. Beneficii: cazare asigurata, 2 mese pe zi+alte bonusuri, **1.500 €;** ☎0720.534.815 info@oferimdemunca.ro

1555. **OPERATORI** telemarketing pentru prezentarea si promovarea firmei si serviciilor pe piata italiana/germana, pentru Syncrotranslation.ro. Detalii la: ☎0769.660.921 www.syncrotranslation.ro

1556. **OPERATORI,** Blue Planet angajeaza muncitori calificati si necalificati pentru urmatoarele posturi: fochist, mecanic intretinere, motostivuitorist, sef schimb productie, operator pregatire materie prima; ☎0742.044.994 office@blueplanet.ro www.blueplanet.ro

1557. **OPTOMETRIST** cu/ fara experienta pentru optica medicala. Salariu motivant. CV la e-mail: ☎0766.056.733 resurseumane@doctoroptic.ro

1558. **OSPATAR** - ospatarita, bucatar+aj. bucatar pentru cafenea in centru. CV la mail; cautarepost@yahoo.com

1559. **OSPATAR** / ospatarita, barman / barmanita pentru benzinaria OMV Cosbuc, Strada Gazelei 18-20; ☎0720.692.453

1560. **OSPATAR** /bucatar. Angajam personal curatenie, bucatar si ospatar/ospatarite pentru restaurant cu specific International nou deschis zona pod Fundeni. Pentru mai multe detalii sunati la numarul de telefon sau CV mail; ☎0761.743.685/ 0720.103.392 traianficiu@yahoo.com

1561. **OSPATAR** /ospatarita, ajutor bucata/ bucatar angajam pt. locatie centrala. CV la email; angajarepersonalcentru@yahoo.com

1562. **OSPATAR** angajez pentru petreceri copii. Relatii la: ☎0733.497.777

1563. **OSPATAR** cu experienta, seriozitate, oferim salariul motivant+ bonusuri, asiguram transportul, restauranul se afla in Prelungire Ghencea. Pentru angajare CV pe mail; ☎0743.485.055 pdr_carmen@yahoo.com

1564. **OSPATAR** Palace Pub- Bucuresti angajeaza ospatar. Cerinte: experienta minim 1 an in domeniu. Se ofera: salariu atractiv, lucru in ture si alte beneficii. Localul este situat in zona Rondul Cosbuc; ☎0785.444.442 office@palacepub.ro www.palacepub.ro

1565. **OSPATAR** pentru petreceri copiii. Relatii la telefon; ☎0733.497.777

1566. **OSPATAR** pentru restaurant Zava, Bucuresti, sector 2, str. Stefan Mihaileanu nr. 21; ☎0768.392.160/ 0758.060.437/ 0754.033.335

1567. **OSPATAR** pt restaurant zona 1 Mai. Pentru detalii la nr de tel.; ☎021.222.82.29

1568. **OSPATAR** pt. restaurant Zava Bucuresti, sector 2, str. Stefan Mihaileanu nr. 21; ☎0768.392.160/ 0758.060.437/ 0754.033.335

1569. **OSPATAR Restaurant Centrul Istoric/ Natiunile Unite, cerinte: minim limba engleza mediu/ avansat, beneficii avantajoase. Va rugam trimiteti CV pe e-mail. Candidatii ideali vor fi contactati pt. interviu; moderncuisine2012@gmail.com**

1570. **OSPATAR** Restaurant cu specific de bucatarie urbana, zona Piata Iancului angajeaza ospatar/ ospatarita. Program 1 zi cu 1 zi. Salariu, tips, contract de munca; ☎0754.203.480

1571. **OSPATAR** Restaurant situat in sectorul 1 si zona Pipera angajeaza ospatar/ ospatarita. Salariu motivant plus bonus. Andrei; ☎0733.200.011/ 0756.920.265 andreiohaci@gmail.com

1572. **OSPATAR Restaurant situat in zona Unirii angajam ospatar/ barman cu experienta pt a completa echipa. Conditii foarte bune. Pt a aplica la acest job trimiteti CV-ul la; officerest@yahoo.com**

1573. **OSPATAR** Restaurant zona Piata Muncii angajeaza ospatar cu experienta si barman; ☎0784.133.155 nitudana2004@yahoo.com

1574. **OSPATAR** Restaurantul The Harbour s-a relansat. Angajam ospatar cu experienta; ☎0731.456.808

1575. **OSPATAR** si barman. Locatie in Piata Romana cauta barmani si ospatari. Experienta minima de 6 luni in domeniu. Se cauta proactivitate si seriozitate. CV-urile se pot trimite pe email; ☎0742.277.776 bremcaffe@hotmail.com

1576. **OSPATAR** Trattoria Pane e Vino angajeaza ospatarita/ ospatar str. Nerva Traian nr. 23-25, zona metrou Timpuri Noi, program o zi cu o zi, **1.200 L;** ☎0757.976.618 trattoriapanevino2010@yahoo.com

1577. **OSPATAR,** aj. ospatar, bucatar, aj. bucatar, persoane serioase, pentru termen lung. Restaurant Barca, str. Emanoil Porumbaru nr. 9, interviuri zilnic 14,00-18,00; ☎0753.606.303

1578. **OSPATAR,** ajutor bucatar, picol, minim 2 ani experienta. Carnet si masina proprie reprezinta un avantaj. Decontam transportul. Restaurant Valea Iazurilor-Belciugatele, ☎0788.158.925/ 0723.338.994

1579. **OSPATAR,** ajutor ospatar, bucatar, ajutor bucatar si lucrator bucatarie pentru restaurant piata Alba Iulia, urgent; ☎021.327.75.77

1580. **OSPATAR,** barman si sofer livrator cu masina proprie cu experienta pentru Restaurant L' Incontro, Titan. Relatii la tel. dupa ora 12:00; ☎0723.581.055/ 0732.113.701

1581. **OSPATAR,** cautam un ospatar cu experienta si vorbitor de limba engleza pentru un restaurant de pe Calea Victoriei. CV-uri la mail sau telefon la numarul afisat; ☎0740.224.355 n_1on@yahoo.com

Ai nevoie de bani? Şi nu ai unde lucra? Dream Studio te poate ajuta
"Limita este cerul" în a câştiga un salariu de invidiat
Silicoane, dantură perfectă, solar, coafor, manichiură/ pedichiură.
Hai să faci parte din echipa noastră tânără şi fericită.
VÂRSTA LIMITĂ 18 ANI... şi mai sus...
Locaţie amplasată în zonă ultracentrală, la 1 minut de staţia de metrou
0762 809 179

1582. **OSPATAR,** femeie serv. Godot Cafe Teatru angajeaza ospatari, program full time, 8 ore pe zi, 2 zile libere, orele suplimentare se platesc si femeie de serviciu. CV la adresa de email; ☎0736.414.244 petculuciana@yahoo.com www.godotcafeteatru.ro

1583. **OSPATAR,** ospatarita angajam pentru restaurant zona Universitatii. Program 2 zile/ 2 zile. Salariu+ carte de munca+ tips; ☎0731.031.190 Simona@stadio.ro

1584. **OSPATAR,** ospatarite. Restaurant zona Budapesta angajeaza ospatar/ospatarita cu experienta si calificare. Cerinte: punctual, serios, engleza-nivel mediu. Pentru detalii sunati la nr. de tel., L-V 10:00-18:00; ☎0784.820.222 bucur.mihailmarian@gmail.com www.biofresh.ro

1585. **OSPATAR,** posibilitate de castig suplimentar la evenimente. De preferat sa locuiasca in apropiere de zona Baneasa, Bucuresti; ☎0767.787.771 contact@restaurant-papion.ro www.restaurant-papion.ro

1586. **OSPATAR,** restaurant angajam ospatar cu experienta. Relatii la telefon; ☎0722.626.043

1587. **OSPATAR,** Restaurant turcesc, zona Foisorul de Foc angajaza ospatar/ ospatarita; ☎0722.600.630

1588. **OSPATAR,** vanzator, The Harp Bakery angajeza personal: ospatari, vanzatori, femeie servici. Interviu zilnic la adresa locatiei Bd. Dimitrie Cantemir nr.2 (zona Unirii) sau CV pe mail; ☎0761.805.040 office@theharp.ro

1589. **OSPATAR.** Mesopotamia - Mega Mall angajeaza: ospatar. Atributii: prelularea comenzilor de mancare si bauturi intr-o maniera eficienta si profesionista, acordarea atentiei cuvenite si asigurarea unor servicii ireprosabile clientilor, cunoasterea meniului astfel incat sa poata oferi in orice situatie informatii competente cu privire la felurile de mancare, tacamuri si bauturi, debarasarea comenzilor; ☎0729.535.796

1590. **OSPATARI (baieti), pentru Restaurant Atlantic; ☎0764.687.270**

1591. **OSPATARI** / ospatarite si ajutor - ospatari cu limbi straine si experienta probanta, angajeaza restaurant din zona Piata Dorobanti; ☎021.231.09.08

1592. **OSPATARI barmani, picoli, bucatari, ajutor de bucatar si femei de serviciu pentru restautant romanesc; ☎0727.804.420**

1593. **OSPATARI** cu experienta, angajeaza restaurant din zona Drumul Taberei; ☎0723.393.083

1594. **OSPATARI** pentru evenimente. Plata este de 150 L/eveniment. Plata se face intodeauna la sfarsitul evenimentului. Interviul are loc in zona Unirii, vis a vis de magazinu Cocor.Rugam si oferim seriozitate. George, **150 L;** ☎0763.562.772 Office@ospatari.com www.ospatari.com

1595. **OSPATARI** pentru evenimente: nunti, botezuri, petreceri private etc.; ☎0766.677.437

1596. **OSPATARI** pentru restaurant italian, Piata Amzei. Detalii dupa ora 10,00 la nr.; ☎0733.333.021

1597. **OSPATARI** Restaurant central, angajeaza ospatari cu experienta, urgent. Program in ture, salariu atractiv+ tips. Cv pe adresa email. Prezenta placuta, ingrijita, bun simt. Relatii la tel., **1.000 L;** ☎021.313.45.85 office@vacamuuu.com www.vacamuuu.com

1598. **OSPATARI** si ajutor ospatar cu experienta, pentru restaurant zona Dristor - Dudesti, dupa ora 10; ☎0760.491.293/ 021.320.85.26

1599. **OSPATARI,** ajutor de bucatar, spalator vase pt. Restaurant cu specific oriental, situat pe bd. Basarabia (vizavi de intrarea in National Arena). Tel. de contact; ☎0761.199.544/ 0729.328.768

1600. **OSPATARI, barmani si picoli pt. lant de restaurante si baruri. Rugam seriozitate; ☎0744.404.282**

1601. **OSPATARI,** barmani, sofer livrator cu autoturism propriu pentru Restaurant L'Incontro Titan, relatii la tel.; ☎0723.581.055/ 0732.113.701

1602. **OSPATARI, BUCATAR RECE SI AJUTOR BUCATAR CALD, PENTRU RESTAURANT ZONA UNRII. CV LA EMAIL; ☎0721.100.000 OFFICE@BERESTOIKA.COM**

1603. **OSPATARI,** bucatar, bucatareasa, ajutor de bucatar pentru restaurant in Magurele, seara asiguram transportul, salariul motivant+ bonusuri, ☎0765.433.822/ 0723.680.658

1604. **OSPATARI,** bucatar, bucatareasa, ajutor de bucatar pentru restaurant in Magurele, seara asiguram transportul, salariul motivant+ bonusuri; ☎0765.433.822/ 0723.680.658

1605. **OSPATARI,** full-time si part-time; ☎0728.218.915

1606. **OSPATARI,** ospatarite, barmani cu experienta, restaurant international sector 3. Carte munca, salariu atractiv; ☎0720.620.613/ 0721.720.751

1607. **OSPATARI,** picoli, bucatari, ajuror bucatari, barmani, pizzar, femeie la vese si femeie la salate, pentru restaurant. Relatii la telefon: ☎0788.362.983

1608. **OSPATARI,** Restaurant italian angajeaza ospatari/ospatarite si cu experienta si pizzar cu experienta pe cuptor cu lemne si femeie la vase. Program doua zile cu doua libere. Rog seriozitate; ☎0766.242.150 stefan.codrut80@gmail.com

1609. **OSPATARI,** Restaurantul Casa Mino angajeaza ospatari si ajutor de bucatar (femeie) din cartierul Militari sau apropiat cartierului. Va puteti depune CV-ul pe adresa de mail sau la restaurant; ☎0766.100.813 office@casamino.ro www.casamino.ro

1610. **OSPATARITA** (experienta/ calificare) si bucatar/ ajutor bucatar, barman pentru cafenea zona Izvor. Conditii avantajoase de munca, contract; ☎0721.200.220

1611. **OSPATARITA** pentru Club de Poker situat in Piata Alba Iulia, nr 3, sector 3. Program 2/2. Asteptam mail la adresa si tel pentru informatii: **1.000 L;** ☎0762.314.968/ 0787.890.330 neacsu.raluca89@yahoo.com www.poker-room.ro

1612. **OSPATARITA** si barmanita pentru cafenea zona Titan Ozana; ☎0730.366.606

1613. **OSPATARITA,** Kaffa Pub angajaza ospatarita, full time, program flexibil, colectiv tanar, salariu motivant, vino sa faci parte din echipa noastra. Detalii la nr. de tel/ email; ☎0731.007.580 kaffapub@gmail.com www.kaffapub.ro

1614. **OSPATARITA,** Restaurant Crama Templierilor angajeaza ospatarita si bucatareasa. Conditii avantajoase. Rugam seriozitate; ☎0762.860.067

1615. **OSPATARITA,** Restaurant Sytago angajeaza ospatarite cu experienta in domeniu, aspect fizic placut, salariu avantajos; ☎0720.026.266

1616. **OSPATARITE** -barmani in cafenea, zona centrala, urgent, conditii avantajoase; ☎0722.758.254/ 0753.402.460

1617. **OSPATARITE** cu experienta, aspect placut, serioase, comunicative, full time, program flexibil, oferim seriozitate, venit motivant, experienta si beneficii. Bazaar, Centrul Vechi, Str. Covaci nr. 10; ☎0721.200.050 greuceanu@done.ro www.thebazaar.ro

★★★★★★★★★★★★★★★★★★★★

1618. **OSPATARITE IDM CLUB BILIARD-BOWLING ANGAJEAZA OSPATARITE CU SAU FARA EXPERIENTA. VA RUGAM TRIMITETI CV PE EMAIL: HR@IDM.RO WWW.IDM.RO**

★★★★★★★★★★★★★★★★★★★★

1619. **OSPATARITE** Restaurantul Blida situat in zona regie, angajeaza: ospatarite, bucatar, femeie la vase salariu +bonus; ☎0721.243.131 gabiydumitru@yahoo.com

1620. **OSPATARITE** si bucatari, pentru cafenea si restaurant, cu sau fara experienta. Calificarea si la locul de munca. Sunati de L-V in intervalul orar 9.00-16.00 sau cv la adresa de e-mail; ☎0741.277.755/ 021.346.56.01 viorica@ruby.ro

1621. **OSPATARITE,** barmani, angajez urgent, zona Piata 1 Mai, cafenea, conditii excelente; ☎0753.402.460/ 0722.758.254

1622. **OSPATARITE,** barmanite cu experienta, restaurant zona Titan. CV mail: ☎0721.720.751 hoteloffice01@yahoo.com

1623. **OSPATARITE,** Cafenea Centrul Istoric (Dolce Cafe) angajeaza ospatarite cu experienta, prezentabile cu aspect fizic placut. Pentru detali sunati la tel. Dupa ora 12.00; ☎0722.983.449

1624. **OSPATARITE,** femei ca ajutor bucatar si femeie curatenie pt. restaurant in Sun Plaza Berceni. Doua zile cu doua libere. Salariu + tips; ☎0729.881.935/ 0728.968.315

1625. **OSPATARITE,** femeie ca ajutor bucatar si femeie curatenie pentru restaurant in Sun Plaza Berceni. Doua zile cu doua libere, slaariu + tips; ☎0729.881.935/ 0728.968.315

1626. **OSPATARITE,** ospatari. Tanar/a, sociabil/a, dinamic/a cu experienta pt postul de ospatar/ita. Ce ai zice daca ai face parte din echipa Doncafe Brasserie; ☎0753.222.999 doncafe.brasserie@yahoo.ro

1627. **OSPATARITE,** restaurant angajeaza ospatarite pentru locatie in sector 1 si Pipera. Conditii de munca avantajoase. Pentru informatii suplimentare nu ezitati sa sunati. Asteptam cv-ul; ☎0733.200.011/ 0756.920.265 andreiohaci@gmail.com

1628. **OSPATARITE,** Restaurantul Osteria Zucca angajeaza ospatarite si picolite cu experienta, seriozitate. Programari pentru interviu la nr de telefon; ☎0735.327.902 osteriazucca@gmail.com

1629. **OSPATARITE,** zona Piata Delfinului, Pantelimon, Sector 2, Bucuresti; ☎0723.290.582

1630. **PANIFICATIE,** angajam fete necalificat pentru tura de noapte. Programul 10 ore salariul 1100 ron pe luna. O data pe saptamana libera. Zona Hala Traian, Calea Calarasilor, **1.100 L;** ☎0727.525.188

1631. **PATISER** cu experienta salariu motivant; ☎0773.803.631

1632. **PATISER** si ajutor de patiser, zona Bucurestii Noi; ☎0767.096.214

1633. **PATISER** si modelator covrigi, rog seriozitate, Flori; ☎0722.194.284

1634. **PATISER, shaormar, covrigi, preparator gogosi, ajutor patiserie, zona Colentina- Fundeni; ☎0764.630.710/ 0734.198.439**

1635. **PATISERA** cu experienta si calificare, patiserie zona Titan, Liviu Rebreanu, sector 3; ☎0720.285.128

1636. **PERSOANA** -insotitor pentru dializa; ☎0752.028.034

1637. **PERSOANA** interna din provincie caut, pentru ingrijire bolnava la pat; ☎0730.398.067

1638. **PERSOANA** la bucatarie, la gratar, cald, salate, vase. Zona Unirii, cu experienta; ☎0762.769.583/ 0773.301.108

1639. **PERSOANA** pentru ingrijire varstnic, angajam, salariul 1.300 - 1.500 L; ☎0742.360.223/ 021.336.02.21

1640. **PERSOANE** (2), interne, ingrijire batrani; ☎0745.999.955/ 0785.043.165

1641. **PERSOANE** Aparitii televizate. Persoane toate varstele pentru aparitii episodice reality show, 3 zile de filmare, 130 L/ zi, plata pe loc. Urgent, **600 L;** ☎0760.503.526/ 0727.520.232

1642. **PERSOANE** cu permis cat. B pentru lucrari de dezinsectie, program flexibil; ☎0734.568.701

1643. **PERSOANE** Cursuri gratuite de antreprenoriat si competente informatice pt persoane fara contract de munca (studii finalizate) subventionate cu suma de 400 lei/ luna prin POS DRU; ☎0730.589.605

1644. **PERSOANE** dinamice. Subway Crangasi angajeaza persoane dinamice pentru postul lucrator comercial. Persoanele interesate sa trimita CV-ul la adresa de e-mail sau sa-l depuna in restaurant; subway.crangasi@gmail.com

1645. **PERSONAL** (baieti) pt. fast- food (rotiserie) sect. 2; ☎031.103.10.42

1646. **PERSONAL (BARBATI/ FEMEI) ANGAJAM PENTRU CURATENIE LA CLUB SPORTIV DE LUX DIN ZONA PIPERA. SALARIU MOTIVANT SI BONURI DE MASA; ☎021.230.56.22**

1647. **PERSONAL activ pentru activitate de teren, program full-time, salariu de la 1.400 L; ☎0733.817.891**

1648. **PERSONAL angajeaza firma de curatenie, rog seriozitate; ☎0727.573.040**

1649. **PERSONAL baieti sau fete, pentru curatat legume la shaorma, salariu atractiv; ☎0773.772.574**

1650. **PERSONAL** baieti si fete pentru restaurant chinezesc, Str. Silvia nr. 71, Colentina sector 2; ☎0735.399.222/ 0721.470.650

1651. **PERSONAL** bancar, agenti vanzari. Dezvolta-te in cadrul echipei RBL. Ai experienta in vanzari directe? Vrei o cariera in banking? Vrei sa iti fie recunoscute direct rezultatele, fara limita de castig? Esti dispus sa colaborezi in regim PFA sau SRL? Vino in echipa de elita RBL. Trimite CV-ul la email sau completeaza formularul de pe site sau contacteaza-ne la numarul de telefon: ☎0722.153.613 recrutare@railoc.ro http://www.rbl.ro/lp_recrutare/

1652. **PERSONAL** bucatarie zona Unirii, ajutor bucatar, salate, gratar, vase; ☎0762.769.583/ 0773.301.155

1653. **PERSONAL** bucatarie, shaormari, baieti sau fete. Firma: General Comert Rocus Fast Foods Ang, Pipera-10; ☎021.232.97.58/ 0761.422.760

1654. **PERSONAL** calcat final si interfazic pentru atelier confectii de dama; ☎0723.623.087/ 021.335.03.19

1655. **PERSONAL** calificat in gradinarit si amenajari spatii verzi, cu experienta in domeniu pt. firma spatii verzi; ☎0752.118.921

1656. **PERSONAL** calificat ospatar, ajutor ospatar pentru Maxx Urban Food; ☎0724.717.759/ 0765.662.784 mihaela.glaja@yahoo.com

1657. **PERSONAL** calificat pentru tras varf (pe Molina Bianchi), salariu 2.500 L/ luna si personal tras banda salariu negociabil, angajaza Fabrica de incaltaminte; ☎0722.741.879

1658. **PERSONAL** calificat pt. salon de infrumusetare Seby Style, zona Dristor; ☎0785.703.630

1659. **PERSONAL calificat sau necalificat pentru shaorma, pizza, bucatarie, gratar, Piata Chibrit, sect. 1, Bucuresti, Gerard; ☎0762.205.001/ 0762.205.000**

1660. **PERSONAL** calificat, restaurant Gradinita din Herastrau angajeaza personal calificat: barmani, ospatari si femeie la curatenie si vase. CV pe adresa de mail sau rel la tel. ☎0735.304.050 reservations@restaurant-gradinita.ro www.restaurant-gradinita.ro

SC angajează LUCRĂTORI DEPOZIT
Relaţii la 0751.078.719

1661. **PERSONAL** cautam pentru angajare imediata, pentru echipa de interventie curatenie si mici amenajari interioare la sedii de birouri. Avantaj experienta ca zugrav. Salariu motivant si bonuri de masa; ☎021.230.56.22

1662. **PERSONAL** covrigarie, cocator si modelator. Rel. la tel. ☎0742.189.632

1663. **PERSONAL** cu domiciliul stabil in Bucuresti ce detine calificare de stivuitorist pt. societate comerciala. Detalii la tel; ☎021.231.52.00

1664. **PERSONAL** cu experienta angajeaza Spalatorie-Vulcanizare auto zona Grozavesti. Salariu+ comisioane, carte de munca; ☎0761.637.020/ 0725.251.135

1665. **PERSONAL** cu experienta cautam pentru frizerie si masaj in zona Tineretului. Salon cu vechime 10 ani ani, clientela formata; ☎0744.554.290

1666. **PERSONAL**

LOCURI DE MUNCĂ

1720. **PERSONAL** pentru spalatorie auto, conditii avantajoase, zona Unirii. Rel la tel.; ☎021.303.04.37

1721. **PERSONAL** pentur legatorie manuala cu experienta minima, angajeaza tipografie sector 6 Bucuresti; ☎021.444.39.45

1722. **PERSONAL** productie, angajam personal cu experienta in tot fluxul de productie mobilier, ☎0727.225.811 productie@mobteco.ro

1723. **PERSONAL** pt. firma de curatenie, rog seriozitate; ☎0761.798.705

1724. **PERSONAL** pt. posturile manichiura, coafor, frizerie pt. salon nou, zona rezidentiala Popesti, salariu, comision; ☎0726.731.232

1725. **PERSONAL PT. SALA DE CROIT: AMBALAT, CTC, CONSTRUCTOR TIPARE, CALCATORESE, ANGAJEAZA FIRMA DE CONFECTII; ☎0724.500.461**

1726. **PERSONAL** pt. spatii de birouri/ tura noapte si tura zi, pentru firma de curatenie; ☎021.224.40.64

1727. **PERSONAL** restaurant. Restaurant cu specific Romanesc in curs de deschidere angajeaza urmatoarele categorii de personal: bucatar-cald, bucatarrece, grataragiu, ospatari, barmani; ☎0734.919.670 diana.consulea@yahoo.com

1728. **PERSONAL** restaurant. Restaurantul vegetarian Satya angajeaza ospatar/ ajutor bucatar/ spalator vase. Persoanele interesate sunt rugate sa sune la nr. de tel.; ☎0728.903.272 www.satya.ro

1729. **PERSONAL** salon angajez personal pentru frizerie, coafeza, man- ped. + unghii false, zona Sos. Oltenitei, pentru detalii; ☎0735.249.474

1730. **PERSONAL** Salon Class Beauty Center din Popesti-Leordeni Sos. Oltenitei doreste sa isi mareasca echipa si cautam: cosmeticiana/ make-up artist, manichiurista si coafeza cu experienta. Detalii la interviu; ☎0727.558.855 class@classbeautycenter.ro www.classbeautycenter.ro

1731. **PERSONAL** sapa mecanizata pentru Firma constructii; ☎0723.696.841 mariuscrt@yahoo.com

1732. **PERSONAL si educatoare cunoscatoare limba germana pentru gradinita zona Domenii; ☎0722.338.862/ 0723.611.734/ 0721.748.860**

1733. **PERSONAL** Spalatorie auto angajeaza personal cu, fara experienta. Se ofera salariu fix, multe bonusuri, posibilitate cazare.Se cauta pers serioase, aspect placut, ingrijit, cazier curat. Numai pers de calitate, **1.000 L;** ☎0728.013.207

1734. **PERSONAL** spalatorie cu experienta angajez; ☎0771.452.603

1735. **PERSONAL** Tamplarie PVC. Angajam personal cu experienta pentru productie tamplarie PVC (montare feronerie) varsta medie; ☎0722.386.176 andreea.cristina82@yahoo.com

1736. **PERSONAL,** Andrei Anghel este numele meu, detin 3 saloane masaj terapeutic si angajez centraliste tel. secretara si maseuze cu sau fara experienta. Oferim carte de munca, salariu fix+comision, program zi/ noapte, **2500 L;** ☎0732.943.895

1737. **PERSONAL,** angajam pentru restaurant, zona Facultatea de Agronomie, personal pentru bucatarie, bucatarii, brutar, cofetar, ospatar. Relatii la telefonul afisat si adresa de email; ☎0760.693.822 resurseumane287@yahoo.ro

1738. **PERSONAL,** angajam personal pentru patiserie covrigarie: modelator covrigi, vanzatoare. Pentru programari interviu sunati la tef.; ☎0784.990.066 mika.bussiness@yahoo.ro

1739. **PERSONAL,** calcatoreasa de haine cu experienta in spalatorii-curatatorii. Personal pentru spalatorie covoare in vederea calificarii, ☎0723.611.629 office@spalatoriecovoare.ro www.spalatoriecovoare.ro

1740. **PERSONAL,** camin angajam personal intern: menajera, ingrijitoare, infirmiere, asistenta medicala, bucatareasa la un camin de batrani din Bucuresti, zona Pipera-Tunari. Asiguram contract, salar, cazare si masa; ☎0740.035.051/ 0744.666.886 camin_batrani@yahoo.ro

1741. **PERSONAL,** doamne/ d-soare cu un aspect fizic, placut pt. masaj relaxare, locatie lux, centrala, experienta nu e necesara. Oferim salariu motivant, bonusuri, contract de munca, nu exista limita max de varsta, plata zilnic, **3.500 L/ luna;** ☎0735.986.680

1742. **PERSONAL,** doamne/ d-soare cu un aspect fizic, placut pt. masaj relaxare, locatie lux, centrala, experienta nu e necesara. Oferim salariu motivant, bonusuri, contract de munca, nu exista limita max de varsta, plata zilnic, **3.500 L;** ☎0735.986.680

1743. **PERSONAL,** fabrica mase plastice angajeaza secretara, personal calificat/necalificat, Prelungirea Ghencea, la 100 m dupa bariera catre Domnesti nr. 389, cazare; ☎0741.226.565 mtymtyplast@yahoo.com

1744. **PERSONAL, fete, angajam pentru fast-food + casiera, ☎0766.512.649**

1745. **PERSONAL,** Firma curatenie, angajeaza personal in locatie Mall Liberty Center, zona Rahova, program 8 ore/zi, detalii la telefon urgent, **900 L;** ☎0786.102.011/ 0760.014.788

1746. **PERSONAL,** Firma de tamplarie pvc angajeaza de urgenta personal calificat si semicalificat pentru executat si montat tamplarie pvc; ☎0744.651.169

1747. **PERSONAL,** hala productie patiserie cu/ fara experienta, persoane tinere harnice, serioase. Program in ture de 12 ore, 4 zi/ 2 libere/ 4 nopti/ 2libere. Zona Th. Pallady, tura de zi 06-18. Preferabil din zona, **1.300 L;** ☎0730.437.048

1748. **PERSONAL,** restaurant in zona Piata Gemeni, sect. 2 angajam cu contract ospatarita, barman-casier, ajutor bucatar. Cautam persoane cu o imagine placuta, responsabile, calificate. Mediu placut, salariu+tips, ☎0756.764.098 california.50s.diner@gmail.com www.california50sdiner.ro

1749. **PERSONAL,** Societate comerciala zona Manastirea Casin, angajeaza: usier, hostess, personal pentru curatenie. Relatii la telefonul afisat si adresa de email; ☎0760.693.822 resurseumane287@yahoo.ro

1750. **PERSONAL,** Societate zona Facultatea de Agronomie, angajeaza: contabila, secretara, operator calculator pentru casierie. Relatii la telefonul afisat si adresa de email; ☎0760.693.822 resurseumane287@yahoo.ro

1751. **PERSONAL,** supermarket zona Berceni angajeaza lucratori comerciali si baieti -incarcatori-descarcatori, **1.200 L;** ☎0374.064.691 angajari.intermarket@yahoo.com

1752. **PERSONAL.** Angajam intern cu contract de munca, personal cu experienta pt. supraveghere batrani cu dizabilitati, conditii excelente, salariu motivant + bonusuri. Se poate asigura si cazare. Relatii la: ☎0725.475.256

1753. **PERSONAL. Angajator constructii caut personal calificat si necalificat, ofer cazare si masa. Cer so ofer seriozitate. Plata imediat + avans; ☎0729.852.317**

1754. **PERSONAL.** Casa Elfi, restaurant in zona Pipera, angajeaza urgent ospatari /ospatarite 5 zile lucratoare 2 zile libere, om la vase de luni pana vineri, pizzar parttime 2 zile pe saptamana. Pentru detalii sunati: ☎0722.585.129 cucinacasaelfi@gmail.com

1755. **PERSONAL. Coafeza/ hair stylist, tehnician unghii/ manichiura-pedichiura, min. un an experienta pt. Salon Mega-Fitze; ☎0726.608.365**

1756. **PERSONAL.** Firma curatenie angajeaza personal pentru spitale (Fundeni, Polizu, Cantacuzino, Metropolitan - zona Unirii) informatii de luni pana vineri la tel.; ☎0726.693.792

1757. **PERSONAL. PEPSICO, DIVIZIA BEVERAGES, ARE URMATOARELE POSTURI VACANTE LA FABRICA DIN DRAGOMIRESTI: MECANIC, TEHNICIAN SIROPARIE, OPERATOR TRATAREA APEI, ELECTRICIAN. CANDIDATII INTERESATI SUNT RUGATI SA TRIMITA UN CV ACTUALIZAT LA ADRESA E-MAIL, SAU SA IL DEPUNA LA SEDIUL DIN DRAGOMIRESTI DEAL, SOSEAUA BUCURESTI PITESTI, KM 20; ☎0372.377.100 ANDREEA.ORZA@PEPSICO.COM**

1758. **PERSONAL.** Restaurant angajam personal la bucatarie si la curatenie; ☎0721.098.911/ 0722.621.717

1759. **PERSONAL. Restaurant zona centrala (Ateneul Roman) angajeaza: ospatar, ajutor bucatar, spalator vase. Relatii la tel.; ☎021.230.00.36**

1760. **PERSONAL.** Salon de infrumusetare situat in sectorul 6, angajeaza coafeza, manichiurista si cosmeticiana . Programul si salariul se discuta la fata locului. Pentru mai multe informatii nu ezitati sa ne contactati;l ☎0722.680.762 macreamichelle@yahoo.com

1761. **PERSONAL.** Service Roti Profesionale angajeaza personal pe perioada nedeterminata. Salariu **1.400 L;** ☎0726.761.939

1762. **PERSONAL.** Societate comerciala angajeaza personal calificat si necalificat in bucatarie, fara limita de varsta, zona Victoriei - Gara de Nord; ☎0752.130.282

1763. **PERSONAL. Societate comerciala angajeaza personal tanar pentru magazin non-stop in Drumul Taberei; ☎0727.049.099**

1764. **PERSONAL.** Societate comerciala nagajeaza personal cu experienta pentru servicii curatenie; ☎0769.092.678/ 0728.914.516

1765. **PERSONAL.** Societate curatenie angajeaza personal calificat. Contact dupa ora 17.00; ☎0749.234.723

1766. **PICOL** si femeie de serviciu, Sector 3, Camera de Comert; ☎0721.281.840

1767. **PICOLI** fete si baieti, bucatari fete si baieti pt. restaurant italian situat in Piata Amzei. Detalii la nr.; ☎0733.333.021

1768. **PICOLITE,** cu/ fara experienta, cu disponibilitate de a lucra in weekend si in ture. Pentru interviu sunati de L-V intre orele 09.00-16.00, ☎0748.773.478

1769. **PIZZAR - cuptor electric, ajutor bucatar cu experienta maxima, barman si livratori cu auto propriu, restaurant angajeaza in conditii bune de munca situat in sector 2, salarii atractive, contract de munca, tips din vanzare; ☎0761.601.441/ 0761.515.503**

1770. **PIZZAR** -shaormar; ☎0751.077.044/ 021.250.20.92

1771. **PIZZAR** angajam pentru restaurant zona Universitatii. Salariu+ carte de munca. Program 2zile/ 2 zile, ☎0731.031.190 simona@stadio.ro

1772. **PIZZAR** cu experienta angajez, zona Colentina; ☎0752.027.758

1773. **PIZZAR** cu experienta cuptor cu lemne, conditii avantajoase, zona Grozavesti, campus studentesc; ☎0755.013.339

1774. **PIZZAR** cu experienta, pt. Tratoria Monza. Program 2 zile cu 2. Tips+ salariu **1.800 L;** ☎0734.654.141

1775. **PIZZAR** cuptor pe vatra electric, bucatar-fast food, sofer livrator-cu masina proprie, pentru pizzerie cu delivery in sectorul 1. Relatii la telefon; ☎0753.619.733

1776. **PIZZAR** Fast food angajam pizzar in Bucuresti. Punct de lucru Bld. Gheorghe Sincai nr. 16, bl. C2, sector 4. Program non stop si se lucreaza in ture de 12 ore (doua de zi doua de noapte doua libere). Salariu, **1.200 L;** ☎0748.202.849 aplicarejob@ymail.com

1777. **PIZZAR si ajutor pizzar cu domiciliul in sector 4 angajez; ☎0761.823.355**

1778. **PIZZAR** si bucatar. Restaurant Sytago situat in zona Magurele Ilfov angajeaza pizzar si sef bucatar. Program flexibil, salariu avantajos; ☎0768.984.926

1779. **PIZZAR,** ajutor pizzar, bucatar, ajutor bucatar, ajutor ospatar pt. restaurant italian Piata Amzei. Detalii la nr. de tel., dupa ora 10,00; ☎0733.333.021

1780. **PIZZAR,** Enoteca Milano angajam pizzar cu experienta, (cuptor cu lemne). Angajam bucatar cu experienta in bucataria italiana, opatarita cu experienta (aspect fizic placut). Detalii tel., **14 L;** ☎0722.899.845 sandybell272003@yahoo.it

1781. **PIZZAR,** restaurant in P-ta Lahovari si P-ta Victoriei angajam pizzar si femeie de serviciu, ☎0786.372.861 cristi@restaurantgargantua.ro

1782. **PIZZAR,** Restaurant NoName angajeaza pizzar.Telefon; ☎021.332.00.29/ 0769.966.179

1783. **PIZZAR.** Angajez pizzar/bucatar cu experienta pentru Barul "Coltul Berarilor", salariu atractiv, zona Petre Ispirescu; ☎0766.301.835

1784. **PIZZAR. Pizza PPH angajeaza pizzar cu experienta cuptor pe lemne si livrator cu auto propriu. Rog seriozitate; ☎0768.299.834**

1785. **PIZZAR.** Pub (zona Ion Mihalache, Piata Domenii) cauta pizzar, cuptor pe vatra; ☎0720.533.071

1786. **PIZZARI cu experienta, cuptor cu lemne, ajutor bucatarie, fata la vase angajez urgent pentru zona Drumul Taberei; Relatii dupa ora 12.00; ☎0722.381.110**

1787. **PIZZARI** fara experienta cu domiciliul in sector 4, angajeaza pizzerie; ☎0726.190.143

1788. **PIZZARI,** bucatarese, casiere, pizzerie cu livrare la domiciliu angajeaza si califica la locul de munca. Salarii atractive; ☎0766.181.082

1789. **PIZZER** pentru pizzerie cu cuptor pe lemne. Locatie in zona Baneasa. Program 1 zi/ 1 zi. Se ofera transport. Se ofera o masa pe zi. Carte de munca, **1.600 L;** ☎0769.643.655/ 0741.135.118

1790. **PIZZER,** restaurant angajeaza pizzer cuexperienta cuptor lemne oferim salariu atractiv plus procent vanzare, asiguram transport carte de munca si un mediu de munca placut; ☎0744.494.099

1791. **POLISHOR auto cu experienta pentru service zona Crangasi; ☎0731.302.788/ 0731.302.783**

1792. **PORTAR** de noapte prezentabil, engleza mediu, program 8 h cu 40 de ore libere. Salariu 700 lei / luna brut, interviu de l-v ora 13:00 pe Calea Serban-Voda nr. 22-24 sect. 4 intrarea Grand Pier, **700 L/ luna;** ☎0742.170.764

1793. **POSTURI** frizerie, coafor, cosmetica, manichiura, unghii false, coafor Baba Novac inchiriaza, negociabil; ☎0720.616.873

1794. **PREGATITOR** auto, candidatul ideal: capacitatea de integrare si cooperare in echipa, rezistenta la stres, disponibiltatea la o perioada indelungata de minim 6 luni, este necesara experienta in reparatii/pregatire, ☎0743.903.139/ 0722.686.486

1795. **PREGATITOR** auto, pregatitor vopsitor, Asl Autogroup cu sediul in str. Fabrica de Chibrituri nr. 48, sector 5, angajeaza pregatitor vopsitor, ☎0758.318.318

1796. **PREGATITOR** vopsitor auto, cu experienta minima 3 ani. Program luni-vineri 8-4.30; ☎0723.378.385

1797. **PREPARATOARE** Pizza, Trenta Pizza angajeaza persoana serioasa, disciplinata, care pregateste si aseaza ingredientele pe pizza, asigura ordine bucatarie, verifica stoc. Sector 3. CV pe email. Detalii tel. L-V intre 9-18; ☎0749.040.448 angajari@trentapizza.ro www.trentapizza.ro

1798. **PREPARATOARE** pizza, Trenta Pizza angajeaza persoana serioasa, disciplinată, care pregateste si asezeaza ingredientele pe pizza, asigura ordine bucatarie, verifica stoc, sector 2, cv pe email, detalii tel. l-v intre 9-18; ☎0749.040.448 angajari@trentapizza.ro www.trentapizza.ro

1799. **PREPARATOARE** pizza, Trenta Pizza angajeaza persoana serioasa, disciplinată, care pregateste si asezeaza ingredientele pe pizza, asigura ordine bucatarie, verifica stoc. Sector 4. CV pe email. Detalii tel. L-V intre 9-18; ☎0749.040.448 angajari@trentapizza.ro www.trentapizza.ro

1800. **PREPARATOARE** pizza. Trenta Pizza angajeaza persoana serioasa, disciplinata, care pregateste si aseaza ingredientele pe pizza, asigura ordine bucatarie, verifica stoc. Sector 5. CV pe email. Detalii tel. L-V intre 9-18; ☎0753.134.552 angajari@trentapizza.ro www.trentapizza.ro

1801. **PREPARATOARE** pizza. Trenta Pizza angajeaza persoana serioasa, disciplinata, care pregateste si asezeaza ingredientele pe pizza, asigura ordine bucatarie, verifica stoc. Sector 1. CV pe email. Detalii tel. L-V intre 9-18; ☎0743.109.751 angajari@trentapizza.ro www.trentapizza.ro

1802. **PREPARATOARE** pizza. Trenta Pizza angajeaza persoana serioasa, disciplinata, care pregateste si asezeaza ingredientele pe pizza, asigura ordine bucatarie, verifica stoc. Sector 6. CV pe email. Detalii tel. L-V intre 9-18; ☎0753.134.552 angajari@trentapizza.ro www.trentapizza.ro

1803. **PREPARATOARE** sandvis. Angajam personal feminin pentru preparare sandwich-uri tura de noapte. Program 8 ore de duminica pana joi interval 22-6. Masa asigurata. Punct de lucru zona colentina. Salariu 900 lei; ☎0731.068.823

1804. **PREPARATOARE** sandwichuri, angajam personal feminin pentru preparare sandwich-uri tura de noapte. Program 8 ore de duminica pana joi interval 22-6. Masa asigurata. Punct de lucru zona colentina. Salariu 900 lei, ☎0731.068.823

1805. **PREPARATOARE.** Mesopotamia Mega Mall angajeaza preparatoare. Atributii: pregateste mancarurile din retetarul unitatii in conformitate cu standardele in vigoare, monteaza preparatele pe obiectele adecvate pentru servire si realizeaza elementele estetice ale preparatelor, raspunde pentru respectarea standardelor de calitate ale preparatelor realizate si respectarea termenelor de executie ale acestora; ☎0729.535.796

1806. **PREPARATOR ALUAT, CU EXPERIENTA, PENTRU FABRICA DE PRAJITURI - INCINTA FAUR, SECTOR 3; ☎0758.239.70**

1807. **PREPARATORI** mezeluri pentru fabrica din Magurele Ilfov; ☎0727.857.390

1808. **PRESAR** pentru presa de balotat deseuri la statia de sortare Glina. Cunostinte de mecanica constituie un avantaj. Relatii zilnic intre orele 08-17 de luni-vineri, **1500 L;** ☎0744.324.268 comagrab@yahoo.com

1809. **PROFESOR** lb. straine. After school Baneasa angajeaza prof. lb. engleza/ lb.germana. Conditii deosebite. program de lucru 15-18. CV pe mail pentru interviu; ☎0747.179.897 contact@afterschoolsector1.ro

1810. **PROFESOR** lb. straine. Gradinita Baneasa angajeaza prof. lb. engleza / lb.germana. Conditii deosebite.program 9-12. CV pe adresa de email. Urgent; ☎0747.179.897 office@gradinitarosemary.ro

1811. **PROIECTANT** cu experienta, mobilier din pal si MDF pentru fabrica de mobila, zona Militari; ☎0767.193.043 office@fronte.ro www.fronte.ro

1812. **PROIECTANT** mobilier. Responsabilitati: experienta minim 5 ani in proiectare, productie mobilier pe comanda din MDF vopsit, Pal melaminat, Lemn Masiv, permis conducere categoria B, experienta in domeniu, creativitate; ☎0751.219.688 office@caminulhighclass.ro

1813. **PROIECTANT** transparent design srl angajeaza proiectant proaspat absolvent de facultate pentru amenajari interioare de sticla; ☎0721.336.557 office@transparentdesign.ro www.transparentdesign.ro

1814. **PUBLICITATE,** Firma productie publicitara angajeaza un baiat serios cu carnet categoria B. Constituie un avantaj experienta in domeniu-cunostinte de corel, photoschop, colatare, operarea pe cutter ploter, ☎0769.685.882 productie@dncdesign.ro

1815. **RECEPTIONER** caroserie service auto cu experienta si cunostinte Audatex, salariu motivant si comision; ☎0761.873.850/ 0721.607.786

1816. **RECEPTIONER** hotel 4 stele Best Western Stil angajeaza cu contract de munca. Aviatiei, metrou Aurel Vlaicu. Asteptam CV la mail; ☎021.233.39.90 office@hotelstil.ro www.hotelstil.ro

1817. **RECEPTIONER** in service auto, cunostinte comanda piese si program Audatex; ☎0720.559.190

1818. **RECEPTIONER** pentru receptie hotel cu atestat Ministerul Turismului pentru Hotel Restaurant Yesterday; ☎0722.937.713

1819. **RECEPTIONER** si calcatorese (pensionare) pentru curatatorie chimica zona Stadionul National, Basarabia. Salariu atractiv; ☎0788.683.683

1820. **RECEPTIONER,** minim absolvent liceu/ studii superioare si calificare in meseria de receptioner hotel, experienta post similar hotel 4-5 stele, minim limba engleza- niv. avansat, sist. gest. hoteliera Opera- avantaj; ☎0758.094.095

1821. **RECEPTIONERA cu experienta in salon de infrumusetare, CM platita, zona metrou Gorjului, CV+poza pe mail, salariul, 1.500 L; ☎0724.357.422 office@emstill.ro**

1822. **RECEPTIONERA curatatorie ecologica de haine, pot aplica doar persoane cu experienta, in domeniu, zona Crangasi; ☎0721.402.233**

1823. **RECEPTIONERA** hotel sector 3. Cerinte: seriozitate, experienta, limba engleza; ☎0724.5[illegible] hoteloffice0[illegible]

1824. **RECEPT[illegible] hotel, zon[illegible] ☎072[illegible] 0769[illegible]**

1825. **RECEPTI[illegible]** musetare zon[illegible] ☎0720.17[illegible]

1826. **RECEPT[illegible]** cator piese auto [illegible] ☎0721.6[illegible]

1827. **RECI[illegible]** receptionera aspect fizic [illegible] adresa de em[illegible] ☎0723.14[illegible]

1828. **RE[illegible]** Caprice ang[illegible] placut, s[illegible] engleza, p[illegible] in ture 12[illegible] adresa: [illegible] moncap[illegible]

1829. **R[illegible]** angajeaza recepti[illegible] domiciliu in Rahova. Va rugam sa tr[illegible] CV+poza pe adresa de email; ☎0786.399.101 cosminaferaru@saloanelemagic.ro www.saloanelemagic.ro

1823. **RECEPTIONERA** hotel sector 3. Cerinte: seriozitate, experienta, limba engleza; ☎0724.582.834/ 021.345.45.61 hoteloffice01@yahoo.com

1824. **RECEPTIONERA pentru hotel, zona Voluntari; ☎0722.294.441/ 0769.255.100**

1825. **RECEPTIONERA** salon de infrumusetare zona Diham, cunostinte PC; ☎0720.175.411/ 0771.584.963

1826. **RECEPTIONERA** service, identificator piese auto noi si SH, si after market; ☎0721.607.786/ 0761.873.850

1827. **RECEPTIONERA,** angajam receptionera sala fitness, zona Ghencea aspect fizic placut. Astept CV + poza la adresa de email din anunt. Va multumesc; ☎0723.142.249 C.dobre5@yahoo.com

1828. **RECEPTIONERA,** Hotel Mon Caprice angajeaza receptionera cu aspect placut, sociabila, ambitioasa, limba engleza, punctuala, obisnuita cu program in ture 12/24,12/48, asteptam CV-uri la adresa; ☎0723.107.007 office@hotelmoncaprice.ro www.hotelmoncaprice.ro

1829. **RECEPTIONERA,** Magic Salon angajeaza receptionera in zona Rahova, domiciliu in Rahova. Va rugam sa trimiteti CV+poza pe adresa de email; ☎0786.399.101 cosminaferaru@saloanelemagic.ro www.saloanelemagic.ro

1830. **RECEPTIONERE pt. Restaurantul Taverna Sarbului, Bucuresti. Relatii la tel., salariul 2.100 L; ☎0727.300.415/ 0727.300.423**

1831. **RECEPTIONERI** informatii pentru Hotel Criss Militari; ☎0744.526.814

1832. **RECEPTIONIST** part-time, 6 h, pentru sediu central din Baneasa si personal activitati paza pentru Bucuresti si zone limitrofe (transport asigurat pentru obiective din afara Bucurestiului); ☎0743.057.020

1833. **RECEPTIONISTA** salon, program flexibil, central, tanara, prezenta agreabila, comunicare, conditii avantajoase, **2.500 L;** ☎0760.983.489

1834. **RECEPTIONISTA.** Salon, angajam urgent receptionista, persoana placuta, deschisa, bun comunicator (corect gramatical), engleza-mediu, conditii avantajoaje , carte de munca. Contact 10.00-18.00; ☎0760.109.680 office@attractionclub.ro www.attractionclub.ro

1835. **REPREZENTANT** tehnic. Angajam personal in domeniul vanzarii de slot-machine, cu studii superioare sau medii, permis cat. B, inclinatii tehnice, tineri dornici de a-si forma o cariera, dispusi la deplasari in tara; ☎0735.559.639 duepplatese@yahoo.ro

1836. **REPREZENTANTI** vanzari, cu/ fara experienta, companie internationala angajeaza, prime lunare + salariu de la **1.300 L;** ☎0763.172.870

1837. **RESPONSABIL** tehnic. RTE Constructii societate de constructii cu sediul in Bucuresti angajeaza responsabil tehnic cu executia. Persoanele interesate sunt rugate sa trimita CV-ul la adresa; ☎0784.292.350/ 0784.292.351 contact@constructii-idealcm.ro www.constructii-idealcm.ro

1838. **RESTAURARE** mobilier. Persoane cu experienta pentru mici reparatii (reconditionari) mobilier si obiecte artizanat (obiecte decoratiuni, obiecte din lemn, uz casnic). Program: 8h/zi. Activitate: Soseaua Giurgiului nr. 34; ☎0753.114.650 recrutare@vivre.ro

1839. **RIGIPSAR, ZUGRAV, FAIANTAR, AVANTAJ CALIFICATI, CU [illegible] IN BUCURESTI, [illegible] DEPLASARI IN [illegible]ARE ASIGURATA, FIRMA DE CONSTRUCTII ANGAJAM; ☎021.335.30.53**

1840. **RIGIPSARI** cu experienta pentru lucrari de gips carton la firma de constructii; ☎0760.580.828/ 0736.070.694

1841. **RIGIPSARI** dulgheri, zidari, lacatusi si necalificati pentru Firma de constructii; ☎0758.815.062

1842. **RIGIPSARI** si echipa de rigipsari; ☎0768.018.346

1843. **RIGIPSARI** si zugravi, pentru societate din Bucuresti. Carte de munca si salariu neg.; ☎0761.876.882

1844. **RIGIPSARI,** muncitori necalificati, firma de constructii angajeaza; ☎0726.173.797

1845. **RIGIPSARI,** zugravi, necalificati angajam; ☎0764.117.226

1846. **RIGIPSARI.** Societate de constructii angajeaza rigipsari pentru santiere in Bucuresti; ☎0721.535.772/ 0723.645.556 infinit.interconstruct@gmail.com

1847. **RIGPSARI** cu experienta, salariul 2.000- 2.500 L, carte munca, pt. provincie ofer cazare, SC angajeaza; ☎0786.119.120/ 0724.540.345

1848. **SALAHOR** angajez cu domiciliu sector 4; ☎0721.277.712

1849. **SALES** assistant. Magazin de haine, angajeaza fete si baieti cu sau fara experienta pentru postul de lucrator comercial.Salariu motivant. Magazinul este in zona Progresul, **1.100 L;** ☎0721.146.273 delfin@roanteam.com

1850. **SAMPONEZA** cu experienta, salon in zona Floreasca cu Dorobanti, conditii avantajoase; ☎0721.455.801

1851. **SAMPONEZA,** urgent, zona Obor; ☎0765.474.221

1852. **SAPTE** manipulanti marfa si 1 stivuitorist pentru depozit la firma Zarea. Interviuri din 21.09.2015 la sediu orele 10-16 in B-dul Bucurestii Noi nr.176, sector 1. Transport: metrou parc Bazilescu si autobuz 697 sau 112, ☎021.667.00.20 office@zarea.ro www.zarea.ro

1853. **SCHELARI,** cautam montatori schele metalice fatade, cu experienta, pentru lucru la inaltime si muncitori necalificati pentru manevrare schela. Pretindem seriozitate si oferim salariul pe masura. Nu asiguram cazare, **2.500 L;** ☎0762.696.223 inchirierischelemetalice@gmail.com

1854. **SECRETARA** angajeaza Vilo SRL; ☎021.648.80.64

1855. **SECRETARA care sa cunoasca sa lucreze pe calculator foarte bine pentru firma de instalatii. Avantaj au persoanele ce poseda cunostinte de contabilitate primara; ☎021.252.22.96**

1856. **SECRETARA** Clinica stomatologica de lux, zona Dorobanti, cauta secretara serioasa, cu experienta. Persoanele interesate sunt rugate sa trimita CV insotit de o poza recenta; ☎0749.114.137 office@dentalprogress.ro www.dentalprogress.ro

1857. **SECRETARA cu experienta, cerinte: studii medii sau superioare, cunostinte operare calculator, limba engleza mediu spre avansat, abilitati de organizare,capacitate de prioritizare a sarcinilor, confidentialitate, societate comerciala din sectorul 4 angajeaza. Relatii la telefon: ☎0746.013.848**

1858. **SECRETARA** Diamond Drilling SRL angajeaza secretara/ contabila pentru birou aflat in Otopeni. Cerinte obligatorii: sa locuiasca in zona Otopeni-Baneasa, limba engleza nivel avansat. Salariu motivant; ☎0720.222.299 sebastian@ltdiamonddrilling.com www.ltdiamonddrilling.com

1859. **SECRETARA** limba greaca PC, firma productie Bolintin Vale; ☎0721.209.081

1860. **SECRETARA** personala pt manager roman, prezentabila, fara obligatii, aspect placut, comunicativa, fara prejudecati, PC, studii medii/sup., engleza basic, disponibila pt calatorii. Salariu fix+bonusuri. CV+3 foto la, **2.200 L/ luna;** euro_consultanta@yahoo.com

1861. **SECRETARA** personala, salariu convenabil, angajez menajera; ☎0762.543.022

1862. **SECRETARA** personala. Activitate de birou si intalniri de afaceri in cele mai selecte cluburi din Capitala. Se ofera si cazare. Salariu motivanat Cerinte: openminded. Raspund doar la email cu foto; ☎0763.919.908 george.andrey3@yahoo.com

1863. **SECRETARA** si agenti imobiliari pentru companie imobiliara, oferim pachet salarial corespunzator incadrarii; ☎0722.492.002

1864. **SECRETARA** tanara, CV-ul cu poza, fara experienta, obligatoriu PC, 4 ore, salariu, **1.000 L;** georges-cuv2010@yahoo.com

1865. **SECRETARA,** angajam contabila si secretara cu exeperienta(cunostinte operare PC si lb. engleza) la o clinica privata din Bucuresti, zona Pipera; ☎0740.035.051/ 0744.666.886 camin_batrani@yahoo.ro

1866. **SECRETARA,** angajez secretara /secretar cu permis categoria B. Rog CV la adresa email. Salariu, **1.400 L/luna;** ☎0786.073.929 blitzconstruct3@gmail.com

1867. **SECRETARA,** asistenta fara exp., cu aspect fizic placut. CV-ul cu poza, salariu 1.500 - 2.500 L; classimobiliaretvv@yahoo.com

1868. **SECRETARA, contabil, consultant financiar, stilist/ frizer, cu experienta, soferita cu minim 1 an cu sau fara experienta pt. MD Black Stor. Carte de munca, salariu avantajos. CV cu poza; ☎0763.917.024 md_dn2@yahoo.ro**

1869. **SECRETARA,** cunoscatoare PC angajam, trimite foto + detalii pe adresa email, salariu, **850 €;** ☎0734.025.201 crasus@yahoo.com

1870. **SECRETARA,** dezvoltator imbiliar, caut secretara, program de marti pana sambata, salariu atractiv + bonusuri, cunostinte excel si word, persoana comunicativa, spirit de echipa, permis cat B, CV+poza, **1.200 L;** ☎0771.310.310 militaribloc@gmail.com

1871. **SECRETARA,** Firma Productie Publicitara angajeaza, secretara studii medii cunostinte limba engleza si operare PC, operator Router, operator Abkant CNC, lacatusi, colantatori, Ingineri proiectare confectii metalice; ☎0786.542.193 fl.savu@dkmgrup.ro

1872. **SECRETARA,** obligatoriu limba engleza scris-vorbit, zona Berceni - Aparatorii Patriei. Aspteam CV-ul pe email; office@prosergrup.ro

1873. **SECRETARA,** zona Iuliu Maniu - Militari, angajam persoana tanara, dinamica cunostinte PC + foto; ☎0742.139.085 denisautodez@yahoo.ro denisauto.ro

1874. **SECRETARA.** Firma IT/web design, cu peste 15 ani de experienta angajeaza secretara cunoscatoare word, wordpress, administrare site-uri. Job disponibil imediat; ☎0722.501.939 office@dezibel.ro www.dezibelmedia.ro

1875. **SEF** bucatar. Restaurant angajeaza urgent sef bucatar, bucatar, ajutor de bucatar pentru bucatarie romaneasca si ospatari; ☎0721.941.038 restaurant.casarustic@gmail.com

1876. **SEF** de sala restaurant, receptioneri, inspector resurse umane, cameriste, garderobiera, bucatar, persoana spalat vase, portar si frigotehnist angajeaza Hotelul Capsa. Interviu la: ☎0757.645.737

1877. **SEF de sala, ospatari, barmani, picoli, bucatari, ajutori de bucatari, femei la vase, femei de serviciu, restaurant select din Drumul Taberei, angajeaza. Pentru detalii ne puteti contacta la numarul de tel., intre orele 10-18; ☎0721.941.038**

1878. **SEF** de sala, restaurant, receptioneri, femeie pentru spalat vase, garderobiera si frigotehnist, angajeaza Hotelul Capsa. Interviu la: ☎0757.645.737

1879. **SEF** echipa curatenie. Firma specializata cauta sef echipa curatenie, necesar permis de conducere cat. B si experienta de minim 1 an pe un post similar, salariu atractiv; ☎0788.397.223 office@curateniefatade.ro

1880. **SEF** tura si agenti de paza cu sau fara atestat pentru supermarket, cu domiciliul in zonele: Pantelimon, Fundeni, Colentina, oferim salariu atractiv. Interviuri de luni pana vineri intre orele 8.00-16.00 in str. General George Macarovici nr. 23, et. 2, sector 6 (Drumul Sarii); ☎0761.124.112/ 0769.062.646/ 021.320.96.00

1881. **SEFA de atelier cu experienta tipare, croit si croitorese pentru confectii echipamente si uniforme de lucru pentru Atelier croitorie - zona Moghioros, o statie de Mall Plaza, rog seriozitate, 1.500 L; ☎0720.164.770 Sorina.clatesteanu@yahoo.com**

1882. **SEFI** tura paza cu experienta pt. centru comercial (Mall), oferim salariu net. Interviuri de luni pana vineri intre orele 8.00- 16.00 in str. General George Macarovici nr. 23, et. 2, sector 6 (Drumul Sarii), **1.500 L/luna;** ☎0761.124.112/ 0769.062.646/ 021.320.96.00

1883. **SEFI** tura paza si agenti paza pentru centre comerciale zona Militari, si nu numai. Salariu atractiv, peste medie si la timp. Contract de munca legal. Recomandari si atestat necesare la interviu; ☎0730.500.645/ 0720.262.461 office@privatesecurity.ro www.privatesecurity.ro

1884. **SERIGRAF** Atelier productie publicitara angajeaza serigrafist cu experienta, ajutor serigrafist, operator tampografie cu experienta. Telefon; ☎0722.267.879/ 0760.650.211/ 0761.782.792

1885. **SERVICE** auto, angajez tinichigiu auto si pregatitor vopsitorie auto in sect.3, Bucuresti, ☎0722.773.167 ionita.ionut8@gmail.com

1886. **SHAORMAR** aj. bucatar, fete pentru fast- food Prelungirea Ghencea. ☎0766.718.599 perlaeurotrans@yahoo.ro

1887. **SHAORMAR** Angajam urgent shaormar cu/ fara experienta. Salariul: 1.200-1.800 L net. Program in ture. Contract munca perioada nedeterminata. Pentru interviu sunati la telefon; ☎0725.745.386

1888. **SHAORMAR** cu experienta pentru Mall Baneasa, salariu atractiv; ☎0768.932.172

1889. **SHAORMAR** cu experienta, pt. fast food rotiserie La Florin, program in ture de 1 zi cu 1 zi. Relatii zilnic dupa ora 9.00 la tel. (Cosmote); ☎0788.963.466

1890. **SHAORMAR** cu experienta. Candidatul trebuie sa fie serios, curat, agreabil, **1.800 L;** ☎0767.643.603/ 0722.675.766

1891. **SHAORMAR** Fast food Delice Grill angajeaza shaormar cu experienta minima. Salariu 1.700 lei. Program flexibil in ture. Masa asigurata. Important seriozitate, **1.700 L;** ☎0733.194.383 delice_grill@yahoo.com

1892. **SHAORMAR** Fast

LOCURI DE MUNCĂ

1960. **SOFER** taxi cu atestat, plan de la 80 L/24 h. Logan+gpl; ☎0766.345.955

1961. **SOFER** taxi de noapte. Caut sofer taxi cu experienta schimb de noapte, Logan nou gpl, dispecerat Speed Taxi. Zona Berceni Aparatorii Patriei; ☎0768.514.699 Drg.catalinadrian@yahoo.com

1962. **SOFER** taxi la 12 ore, sector 2, 3, 4, Logan cu gpl; ☎0767.000.573

1963. **SOFER** taxi la 24 ore pe Logan Disel 2006, colantat la taxi Speed; ☎0773.718.047

1964. **SOFER taxi numai cu atestat si fara cazier cu probleme, conditii foarte bune, masini noi, 5 - 6 libere; ☎0764.474.760/ 0728.729.687**

1965. **SOFER** TIR - Locale. Angajez sofer profesionist (C, C+E) pentru transport marfa generala (prelata) curse locale (Bucuresti) program luni-vineri, **2.500 L;** ☎0724.296.930

1966. **SOFER** tir 20 t, angajez; ☎0722.522.305

1967. **SOFER** tir comunitate. Angajam soferi profesionisti comunitate in conditii civilizate cu plata salariilor lunar, pe baza de diurna si bonusuri individuale. Aplicatii pentru interviu telefonic sau e-mail; ☎0725.556.501 mihai.properologistics@outlook.com

1968. **SOFER TIR pentru trafic intern; ☎0722.351.455**

1969. **SOFER** Tir, pe comunitate cu experienta; ☎0772.015.068 sachs.trucks@yahoo.com

1970. **SOFER TRANSPORT MATERIALE, PERMIS CATEGORIA B, CU DOMICILIU IN BUCURESTI, IMPLICA INCARCAT/ DESCARCAT SI DISPONIBILITATE LA DEPLASARI IN TARA CU DIURNA SI CAZARE ASIGURATA, FIRMA DE CONSTRUCTII ANGAJAM; ☎021.335.30.53**

1971. **SOFER** vidanja, serios punctual care sa mai fi lucrat pe vidanja, sa aiba si atestat. Salariu, **2.200 L;** ☎0769.213.166

1972. **SOFER,** angajam sofer cu masina personala pentru livrari.Cerinte: masina diesel sau gpl, persoana dinamica.Oferta: salariu 1.000 lei, tips zilnic, program 14.00-23.00, **1.000 L;** ☎0764.618.568 sushideliverybucuresti@gmail.com

1973. **SOFER,** angajam sofer pentru firma de colectat deseuri Pet, situata in apropierea garii Catelu. Cerinte: sa fi lucrat pe auto cu prelata, seriozitate si dispozitie la efort. Salariu 1.200 lei in prima luna; ☎0732.845.861/ 0761.370.859 ecocaif@yahoo.com

1974. **SOFER,** angajam sofer transport marfa pentru distributie.Obligatoriu cat. C. Garaj Popesti Leordeni; ☎031.438.09.75 office@georgiotrans.ro

1975. **SOFER,** angajam soferi pentru camioane cu sistem abroll. Se cere ADR, experienta min. 3 ani si disponibilitate pentru deplasari in tara. Sunati doar daca indepliniti 100% conditiile. Oferim cazare, **3.000 L;** ☎0725.333.503 tekko_tekko@yahoo.com www.transportabroll.ro

1976. **SOFER,** angajez sofer taxi la 12 ore, Logan full, dispecerat Cris-Taxi, zona sector 5; ☎0769.626.612

1977. **SOFER,** angajez sofer taxi, Logan full, dispecerat Speed-taxi; ☎0769.626.612

1978. **SOFER,** cat. C+E pt camion 7.5t cu experienta in distributie si curierat; ☎0730.125.046 crini97@yahoo.com

1979. **SOFER,** cu experienta categoria C+E, exclus provincia (transport intern); ☎0769.090.454

1980. **SOFER,** pentru camioneta de 7,5to. Posesor atestat pentru transport marfa, permis de conducere cat. C, salariu negociabil. Mai multe detalii la telefon, locul de parcare in Giulesti; ☎0723.342.862/ 0766.409.904 www.cmd-transactiv.ro

1981. **SOFER,** societate de transport angajeaza sofer profesionist pentru camion 7.5, 18 t ,3.5t(dubita), (cat. B, C, E), zona Otopeni. Transport intern (in tara) deplasari de max. 1 sapt., ☎0726.456.105

1982. **SOFER.** Agil Trans angajeaza sofer profesionist cu permis de conducere categ. C, atestat transport marfa, card tahograf, experienta in distributie, pentru transport intern marfa. Oferim pachet salarial motivant; ☎0752.202.226 agil.trans2005@gmail.com www.agiltrans.ro

1983. **SOFER.** Angajez sofer tir (semiremorca frig), pe ruta Romania-Italia si retur; ☎0727.613.029

1984. **SOFER.** Angajez sofer tir cu experienta, salariu atractiv, curse interne. Rog seriozitate;! ☎0785.203.015

1985. **SOFER.** Compania Romprest Service S.A. angajeaza pentru punctul de lucru din Bucuresti/ Chitila- Ilfov: sofer masina tonaj mare. Cerinte: - Sofer profesionist (permis de conducere cat. B, C) - experienta minim 1 an - posesor atestat ARR si cartela tahograf - aviz siguranta circulatiei - aviz psihologic - Cunoasterea strazilor Bucurestiului. Persoanele interesate pot trimite CV-ul la adresa de e-mail sau fax, sau pot suna pentru informatii la tel.: ☎021.306.70.28/ 021.490.20.10 recrutare@romprest.ro

1986. **SOFER.** Cryon Trans Speed SRL angajeaza sofer profesionist pentru transport marfuri generale pe relatia Romania - Turcia, curse tur - retur, vehicul: cap tractor +semiremorca prelata 22 tone. Garajul se afla in Comuna Jilava; ☎0743.975.252

1987. **SOFER. FIRMA CU SEDIUL PE SOSEAUA GIURGIULUI ANGAJEAZA SOFER CATEGORIA C, CAMION 7,5 TONE, ATESTAT TRANSPORT MARFA; ☎0749.998.639**

1988. **SOFER.** Firma, angajam sofer profesionist cu experienta, pentru camion 3,5 to, din zona Bolintin Deal, Mihai Voda, Joita, Sabareni sau zone limitrofe; ☎0761.612.291 eurotehnicefect@gmail.com

1989. **SOFER.** Particular angajez sofer categ. C, masina proprie, pentru strainatate; ☎0744.827.286

1990. **SOFERI** angajam pt. distributie pe dube de 3,5T. Asteptam CV dvs pe mail; angajarii@yahoo.com

1991. **SOFERI** cat. B, C+E cu experienta minim 2 ani, garaj Mogosoaia; ☎0722.547.715

1992. **SOFERI** categ CE. Conditii: atestat ADR, experienta min 1 an, cunostinte min. lb engl, fr, germ. Se ofera contract firma Slovacia, salariu corect, garantie lucru constant. Pentru detalii, **7 L;** ☎00421244634118 gert@bellekens.be/ dispo@intrabel.sk

1993. **SOFERI categoria B+C pt. distributie bauturi angajeaza Sc Tarell Impex, distributior de bere Ursus; office@tarell.ro; administrativ@tarell.ro**

1994. **SOFERI** categoria D pt. Maxi-Taxi D117 - Floresti - Gaiseni - Cartojeni, Brezoiaele, Bucuresti sector 6; ☎0771.722.780

1995. **SOFERI** categoria D, pentru transport international; ☎0736.696.836

1996. **SOFERI** cu atestat pentru firma de taximetrie; ☎0743.333.787/ 0743.333.785

1997. **SOFERI** cu categoria D pt. ruta Bucuresti- Vanatori (atestat obligatoriu), CDI transport persoane cu sediul in Bucuresti, sector 2 angajeaza. Rel. la tel.: ☎0723.153.480/ 0730.444.450

1998. **SOFERI** cu categoria D, atestat si card tahograf obligatorii, pentru CDI transport persoane cu sediul in Bucuresti, sector 2. Relatii la tel.: ☎0721.064.184/ 0724.482.359

1999. **SOFERI** cu experienta pentru firma de transporturi internationale; ☎021.321.62.99

2000. **SOFERI distributie. S.C. Negro 2000 angajeaza soferi pentru distributie, cu experienta de minim 5 ani in domeniu. Candidatul ideal trebuie sa indeplineasca urmatoarele criterii: persoana activa, disponibilitate deplasari in tara, domiciliul in Bucuresti, permis B, C, D, E, card atestat; ☎0758.836.252**

2001. **SOFERI** interventie, cu experienta, pentru firma de paza, cunoscatori ai orasului Bucuresti, salariu avantajos. Interviuri de luni pana vineri intre orele 8.00-14.00, in Str. General George Macarovici nr. 23, et. 2, sector 6 (Drumul Sarii). Relatii la tel.; ☎0761.124.112/ 0769.062.646/ 021.320.96.00

2002. **SOFERI** maxi-taxi cu experienta, salariu atractiv; ☎0768.340.620

2003. **SOFERI Maxi-Taxi pentru linia 508 Bucuresti-Buftea. Cerinte permis cat. D, atestat la SC Millenium Trans; ☎0767.721.978/ 0785.823.513**

2004. **SOFERI** pentru distributie produse cofetarie; ☎0746.611.052

2005. **SOFERI** profesionisti cat. C+E pentru TIR prelata, pentru transport intern. Firma transport angajeaza; ☎0766.292.401

2006. **SOFERI** profesionisti pe basculante angajeaza SC Nest CM Com; ☎0743.128.390

2007. **SOFERI** profesionisti pentru transport international tur-retur cu toate atestatele din Bucuresti si judetele limitrofe; ☎0766.070.088

2008. **SOFERI** profesionisti, cat. B, C, E pentru TIR frigorific, transport intern legume fructe; logistic@algida.ro

2009. **SOFERI** profesionisti. Firma de distributie bauturi pe zona Bucuresti angajeaza soferi profesionisti cu atestat profesional. Depuneti cv pe adresa de email; ☎0773.337.058 mircea.lupascu@karadistrib.ro

2010. **SOFERI** profesionisti. Societate de constructii angajeaza soferi profesionisti, cu atestate si cartela tahograf, posesori de carnet de conducere categoria C, CE, D. Relatii in intervalul orar- 08.00-16.00; ☎0727.221.670 david@dimar.ro

2011. **SOFERI** St+ AP si CM, atestat, val. cond. avantaj, Taxi Speed; ☎0765.892.022

2012. **SOFERI taxi cu atestat profesional, rog seriozitate; ☎0763.806.086**

2013. **SOFERI taxi cu atestat si facilitam obtinerea atestatului in regim de urgenta; ☎0725.877.853/ 0761.998.651**

2014. **SOFERI** taxi la 12 ore, cu atestat, pentru firma AS si Pelicanul. Zona Berceni - Aparatorii Patriei; ☎0768.457.688

2015. **SOFERI** taxi Pelicanul, masini aproape noi, angajez, 24 h **100 L;** ☎0768.853.889

2016. **SOFERI,** angajez soferi taxi cu atestat si documente valabile; ☎0768.237.779

2017. **SOFERI, muncitori/ muncitoare necalificate, calcatorese si personal primire-receptie/ delegate, spalatorie industriala Apaca angajeaza; ☎0755.200.033**

2018. **SOFERI.** Companie taxi angajam, soferi cu atestat, plan 24 h/zi, conditii avantajoase, masini dotate full; ☎0762.505.972/ 0762.008.075

2019. **SOFERI.** Firma salubritate sector 6 angajeaza soferi profesionisti. Pentru programari interviu sunati intre orele 09.00-15.00; ☎021.316.16.61

2020. **SOFERI.** Recrutam soferi categoria B (C+E reprezinta un avantaj) pentru distributie de marfa in Bucuresti; ☎021.444.04.52

2021. **SOFERI.** Societate comerciale angajeaza soferi categ. B, C, E, cu experienta minim 5 ani, transport frigorific, manipulanti marfuri cu disponibilitate la efort, agenti de paza cu atestat, referent import - export, relatii in str. Fantanica 36, crop W, camera 9;

2022. **SOFERI.** Spalatorie industriala textile, Apaca, angajeaza soferi, muncitori, muncitoare necalificate, calcatorese si personal primire- receptie/ delegate; ☎0755.200.033

2023. **SORTATOR deseuri mase plastice si operatori utilaje mase plastice, zona Centura - Stefanestii de Jos; ☎0766.680.906 manonprest@yahoo.com**

2024. **SPALATOR** auto angajam cu contract munca, salariu atractiv, zona Morarilor, sector 3. ☎0763.972.270/ 0735.852.765

2025. **SPALATOR** auto angajez, zona Kaufland- Colentina; ☎0724.321.075

2026. **SPALATOR** auto cu experienta pentru spalatorie cu vad format, minim 50-60 autoturisme pe zi, salariu atractiv, carte de munca, rog si ofer seriozitate. Mai multe detalii la telefon; ☎0784.327.727 euro.c.imobiliare@gmail.com

2027. **SPALATOR** auto cu experienta, serios, salariu atractiv; ☎0768.056.208/ 0773.903.601

2028. **SPALATOR** auto cu sau fara experienta, salariu 900 L, zona Militari Chiajna; ☎0723.892.840

2029. **SPALATOR** auto. Localitate Otopeni zona aeroport. Necesar carnet auto categ. B, **1.150 L;** ☎0756.331.491

2030. **SPALATOR** covoare pentru spalatorie profesionala covoare. Locatie comuna Paltelimon Ilfov, posibilitate calificare la locul de munca; ☎0758.094.442

2031. **SPALATORI** auto cu experienta angajez, zona Republica, eventual ofer si cazare, salariu+ bonusuri, **1.000 L;** ☎0761.504.040

2032. **SPALATORI** auto cu experienta pentru Bucuresti, sector 6, Prelungirea Ghencea; ☎0723.541.529

2033. **SPALATORI auto cu experienta pentru spalatorie auto cu adresa in Splaiul Unirii nr. 289 A, sector 3, salariu 1.100 L; ☎0744.565.560/ 0744.565.007**

2034. **SPALATORI** auto cu experienta pentru strainatate, asiguram cazare, contract minim 3 luni (cu permis auto); ☎0745.241.592/ 0733.454.294

2035. **SPALATORI** auto cu experienta pt. spalatorie auto, zona Drumul Taberei. Program 2 cu 1, salariu **800 L;** ☎0762.106.108

2036. **SPALATORI** auto cu experienta, (fete, baieti), zona Ap. Patriei, Berceni, salariu 800 L + comisioane; ☎0763.957.309

2037. **SPALATORI auto cu experienta, pentru spalatorie cu vad format, salariu, carte de munca, rog seriozitate. Adresa: Bdul 1 Decembrie - sector 3; ☎0766.574.676**

2038. **SPALATORI** auto cu experienta, salariu si comisioane atractive, program lejer pt. spalatorie auto zona Drumul Taberei; ☎0762.106.108

2039. **SPALATORI** auto cu experienta. Salariu atractiv + comision + carte de munca. Punct de lucru Sos. Fundeni nr 24 .Sector 2, in apropriere de intersectie cu Sos Pantelimon; ☎0764.501.595

2040. **SPALATORI** auto cu experienta; ☎0765.871.081

2041. **SPALATORI** auto cu experienta; ☎0768.056.208/ 0773.903.601/ 0764.662.485

2042. **SPALATORI** auto cu experienta; ☎0733.716.244

2043. **SPALATORI** auto cu/ fara experienta, salariu si comision, ☎0722.898.763

2044. **SPALATORI** auto cu/fara experienta, 2.5-3 Ron/ora, comisioane pentru tapiserii, degresari si covoare. Zona Militari, Uverturii, **3 L;** ☎0756.052.995/ 0768.839.239 mihai.soare@live.com

2045. **SPALATORI** auto fete si baieti cu si fara experienta, vad bun, salarizare excelenta. Titan - Liviu Rebreanu; ☎0722.292.522

2046. **SPALATORI** auto pentru spalatorie centrala cu vad conditii avantajoase de lucru, salariu si bonusuri atractive, program de lucru flexibil. ☎0763.656.188

2047. **SPALATORI** auto pentru spalatorie in zona Salajan- Nicolae Grigorescu, carte de munca, vad la bulevard, format de 6 ani, experienta constituie avantaj; ☎0761.600.811

2048. **SPALATORI** auto seriosi si corecti, cu experienta, in zona Obor, sos. Pantelimon nr. 1, sector 2 Bucuresti; ☎031.435.74.71/ 0729.759.941

2049. **SPALATORI** auto, A & CR System Service. Se ofera conisioane+ salariu; ☎0742.655.669

2050. **SPALATORI** auto, constructori, vulcanizatori, necalificati stabili, numai din provincie, cazare, comision, salariu lunar; ☎0760.194.640

2051. **SPALATORI** auto, cu/ fara experienta, fete si baieti, cazare gratis pt. provincie, serios, carte de munca, Sectorul 1, Piata Domenii, salariu 700-800 L; ☎0764.599.056/ 0765.999.927

2052. **SPALATORI** auto, fete si baieti cu experienta angajam pentru spalatorie auto tip tunel, zona National Arena, posibilitate cazare + salariu **800 L;** ☎0760.839.092

2053. **SPALATORI** auto, pentru SC Orniam SRL, cu sediul in Bucuresti, sector 2. Rel. la tel.: ☎0723.308.969/ 0730.444.450

2054. **SPALATORI** auto, salariu + comision; ☎0765.733.308

2055. **SPALATORI** cu experienta pentru spalatorie auto, conditii foarte bune, carte de munca, vad bun, salariu plus comision, rog seriozitate, **900 L;** ☎0767.737.218/ 0772.229.037 adiflorescu71@yahoo.ro

2056. **SPALATORI** si sofer, spalatorie covoare Bucuresti angajeaza, program 8 h/zi; ☎0726.131.992

2057. **SPALATORI** Spalatorie auto angajeaza spalatori auto cu sau fara experienta, zona Berceni, salariu, **850 L;** ☎07511544916

2058. **SPALATORI,** Spalatoria LaJeturi angajam spalatori auto cu experienta, seriosi, cazier curat si tinuta agreabila. Se ofera conditii de munca excelente, salariu atractiv, comisioane si cazare gratuita. Interviu str Grigore Moisil 65, **800 L;** ☎0736.963.249/ 0763.269.806

2059. **SPALATORI,** vulcanizatori pentru spalatorie auto, zona Colentina; ☎0723.581.680

2060. **SPALATORI.** Angajam spalatori cu experienta zona Budapesta. Grigore; ☎0726.788.972

2061. **SPECIALISTI leduri vj, luministi si sunetisti si alpinisti pt. restaurant club zona centrala, salariu avantajos; ☎0747.581.502**

2062. **STILIST,** stilista, numai cu experienta, angajeaza salon Belle Sophia, sector 3; ☎0765.266.131

2063. **STIVUITORIST** Societate de constructii structuri metalice angajeaza stivuitorist (si macaragiu) cu permis auto, tel/ fax; ☎021.345.26.23 marketing@structurimetalice.ro

2064. **STIVUITORISTI** pentru zona Militari, recruteaza Manpower. Program: 8 ore; Activitate: manipularea stivuitoarelor. Se cere atestat ISCIR. Salariu: 1.300 + tichete de masa + transport asigurat de la Pacii. Persoanele interesate sunt rugate sa sune la numarul ☎021.301.85.36

2065. **STRAINATATE.** Sofer camion cu macara atasata in constructii pentru plecari in strainatate. Rog seriozitate; ☎0784.261.804/ 021.796.28.30

2066. **STRUNGAR** cu experienta angajeaza Societate Comerciala; ☎0722.357.106

2067. **STRUNGAR,** Fabrica de lumanari angajeaza strungar calificat cu forta de munca pentru productie de utilaje. Avem fabrica in sectorul 6; ☎0769.624.687 admin@aliweb.ro www.aliweb.ro

2068. **STRUNGAR,** frezor firma productie Bolintin Vale, ☎0721.209.081

2069. **STRUNGAR,** frezori cu experienta + muncitori necalificati. Zona Baneasa, str. Biharia (incinta Metav). Program luni-vineri /8-17; ☎0744.300.564/ 021.311.45.62 auto.metalart@yahoo.com www.strungarieauto.ro

2070. **STRUNGAR,** Sc Proflex Service Srl din Bucuresti, sect. 4 , Sos. Berceni, nr. 8, angajeaza strungar cu experienta; ☎0752.127.779 service@proflex.ro

2071. **STRUNGAR.** Service reparatii cardane, angajam strungar, in Domnesti Ilfov. Asiguram transport si conditii avantajoase; ☎0720.948.512

2072. **STUDENTE** pentru activitate de birou (xerox, acte auto, dactilografiere) pt. Larami Services SRL cu punctul de lucru in Sos. Pipera, nr. 46, langa Politia Inmatriculari Auto. Pentru mai multe detalii sunati la tel. ☎0720.220.120

2073. **STUDENTI** colaboratori pentru agentie de turism IATA. Cerinte: limba engleza, utilizarea calculatorului, pozitivi, organizati, dedicati si orientati catre clienti. CV pe mail; marketing@galaxytours.ro

2074. **SUBANTREPRIZA** Antreprenor general cauta subantreprenori pentru lucrari de constructii structura, finisaje si instalatii. Societatile interesate pot trimite scrisoare de intentie la email; ☎0784.292.350/ 0784.292.351 contact@constructii-idealcm.ro www.constructii-idealcm.ro

2075. **SUDOR - instalator cu experienta pentru firma gaze; ☎0722.694.056**

2076. **SUDOR** argon si lacatus cu experienta confectii metalice inox, zona Pantelimon; ☎021.350.20.34 info@topk.ro

2077. **SUDOR argon si slefuitor metale, doar cu experienta in balustrade, ofer 9 - 12 L/ ora, zona Viilor; ☎0742.439.247**

2078. **SUDOR** argon si sudor electric, cu sau fara calificare, full time sau colaborare in zona Militari - D. Taberei pentru productia de reclame luminoase. Cerem seriozitate; ☎0720.405.060 cv@indigoneon.ro www.indigoneon.ro

2079. **SUDOR** argon, Luxten Lighting Company S.A. angajeaza. Relatii la telefon int.183, sau in str. Parangului nr. 76, sector 1; ☎021.668.88.19/ 021.668.88.23

2080. **SUDOR calificat, Oras Pantelimon, asiguram transport de la Cora cu masina firmei, salariu atractiv; ☎0723.451.735**

2081. **SUDOR** constructii, strungar-frezor, zugrav-vopsitor in constructii, angajam pe perioada determinata. SC Icecon SA, Sos. Pantelimon, sector 2. Persoana de contact Popescu Ecaterina; ☎021.202.55.00

2082. **SUDOR** electric, lacatus, necalificat tanar angajam pentru societate zona Cora Pantelimon, relatii telefon, ☎0722.513.951 vionda@vionda.ro

2083. **SUDOR** in argon cu experienta minimum 3 ani in sudarea otelului inoxidabil, salariu atractiv+ bonuri de masa + bonuri cadou; ☎0729.161.603

2084. **SUDOR** inox lacatus. Atelier confectii metalice Bucuresti angajam sudor inox tig, lacatus cunostinte desen tehnic.Premisul de conducere categoria B reprezinta un avantaj.Proba de lucru si perioada de proba obligatorie; ☎0744.654.339 raduiulianghita@yahoo.com www.eurama.ro

2085. **SUDOR** profesionist Mig-Mag. In functie de experienta si calificare, Salariu atractiv, discutabil; ☎021.350.20.29/ 0768.192.599 office@marelko.ro www.marelko.ro

2086. **SUDOR,** CNC, Electricia firma productie publicitara angajaza personal: sudor (aluminiu, co2), operator cnc, electrician.va rugam sa trimiteti cv urile pe adresa email sau tel.; ☎0743.154.320 contabilitate@mediax.com.ro www.mediax.com.ro

2087. **SUDOR,** fabrica de lumanari angajeaza sudor calificat cu forta de munca pentru productie de utilaje. Avem fabrica in sectorul 6; ☎0769.624.687 admin@aliweb.ro www.aliweb.ro

2088. **SUDORI** Angajam cu contract de munca sudori electrici cu experienta in lucrari de gaze naturale; ☎0752.022.371 retele.agafia@yahoo.com

2089. **SUDORI** Angajam cu contract de munca sudori electrici cu experienta in lucrari gaze naturale; ☎0752.022.371 retele.agafia@yahoo.com

2090. **SUDORI** Argon pentru realizare diverse confectii inox in Bucuresti si Ilfov. Carte de munca, detinerea unei societati PFA sau SRL reprezinta un avantaj pentru colaborare. Salariu negociabil; ☎0728.550.047/ 0724.269.527

2091. **SUDORI** argon si CO2. Pifati S.A. angajeaza pentru fabrica din Domnesti (Ilfov) sudori Argon si CO2 si lacatusi-cazangii cu contract de munca. Asiguram transport Bucuresti- Domnesti. ☎021.410.46.00

2092. **SUDORI** autogen pentru instalatii pe teava de cupru si fier pentru instalatii frigorifice si chillere; ☎0728.324.964/ 0723.329.159 www.trador.ro

2093. **SUDORI** autorizati O.L. pentru Bucuresti, preferabil din zona Galati, angajeaza firma instalatii gaze; ☎021.450.50.15

2094. **SUDORI** lacatusi. Angajam sudori mma si wig cu lucrari in santier pentru conducte otel, posturi diponibile pentru Constanta; ☎0374.015.388 energyravsim@gmail.com

2095. **SUDORI si lacatusi confectii metalice, urgent. Asteptam si provincia; ☎0747.581.502**

2096. **SUDORI,** lacatusi, societate de constructii structuri metalice Bucuresti angajeaza urgent lacatusi (dupa desen) si sudori CO2, tel/fax, ☎021.345.26.23 marketing@structurimetalice.ro

2097. **SUPRAVEGHETOARE** copii, spatiu de joaca, angajez. Relatii la, ☎0733.497.777

2098. **TAIETOR** circular cu experienta, angajez urgent, atelierul se afla in zona Cora Pantelimon; ☎0769.630.301

2099. **TALPUITOR** pantofi. Atelier incaltaminte de dama, la comanda, doar din piele, angajeaza talpuitor cu experienta, 8 ore, contract de munca, in sec. 3, str. Fizicienilor. Rugam seriozitate; ☎0727.627.247

2100. **TALPUITOR** pentru firma incaltaminte zona Mihai Bravu; ☎0737.246.966

2101. **TALPUITORI manuali - zona 13 Septembrie; ☎0724.040.331/ 0765.779.442**

2102. **TALPUITORI** manuali cu experienta pt. producator incaltaminte; ☎0744.354.766

2103. **TALPUITORI** manuali si colectiv (fata la masa si masinista), conditii avantajoase, pentru firma incaltaminte; ☎0745.766.003

2104. **TAMPLAR** masinist si cusatoreasa cu experienta, cu carte de munca, pentru fabrica de canapele cu sediul in Bucuresti; ☎0722.835.611

2105. **TAMPLAR** masinist si cusatoreasa cu experienta. Fabrica de canapele cu sediul in Bucuresti angajeaza cu carte de munca; ☎0722.835.611

2106. **TAMPLAR** mobila, circularist, montator, salariu atractiv incepand de la 1.600. tel; ☎0731.038.195

2107. **TAMPLAR** montator cu experienta in executarea mobilierului la comanda. Activitate la atelier (sos Alexandriei) si teren; ☎0726.108.554

2108. **TAMPLAR** P.V.C. si aluminiu angajez, tel.; ☎0723.550.735

2109. **TAMPLAR** PAL melaminat cu experienta zona Cora Pantelimon; ☎0722.603.644

2110. **TAMPLAR** pal melaminat, cu experienta pentru SC Ilink House, zona Aparatorii Patriei, salariul, **2.000 L;** ☎0724.089.952/ 0765.008.670

2111. **TAMPLAR** PVC pentru atelier si montaj, Andronache, salariu atractiv; ☎0744.321.403

2112. **TAMPLAR** si montator cu experienta in domeniul productiei de mobilier la comanda, salariu avantajos; ☎0732.339.933 alexandru.buda@termoplanet.ro

2113. **TAMPLAR** si muncitor, fabrica de mobila angajeaza tamplar mobilier, pentru lucru in fabrica si pe teren si munictor necalificat; ☎0727.225.811 productie@mobteco.ro www.mobteco.ro

2114. **TAMPLAR universal cu experienta si tehnician pentru masuratori si relatii cu clientii angajeaza fabrica mobila, sector 3. ☎0729.007.126**

2115. **TAMPLAR,** firma Bucuresti, sector 2, (zona spital Malaxa), angajeaza tamplari pentru productie mobila si confectionare mese billiard, poker. Mediu de munca placut, bonusuri salariale; ☎0722.225.335 rosu_04@yahoo.com http://www.poker-pro.ro

2116. **TAMPLAR,** montator usi Porta, abilitate practica, dorinta de a invata, permis auto, sediul Voluntari, transport asigurat, program 10-19, salariu plus comision; ☎0752.116.317 comenzi@usi-porta.ro www.usi-porta.ro

2117. **TAMPLAR,** SC angajeaza tamplar pal melaminat in conditii avantajoase in zona Cartier 23 August - Republica, salarizare minima 1.500 ron, ☎0728.871.093 mobilata2005@yahoo.com

2118. **TAMPLARI** in pal melaminat cu permis auto angajez; ☎0740.189.411

2119. **TAMPLARI** mobila pal, MDF, circularisti - circulare cu masa mobila si muncitori necalificati. Oferim cazare; ☎0731.038.195

2120. **TAMPLARI mobilier din PAL, experienta circular, masina cant montaj, zona Morarilor Pantelimon, com. Afumati; ☎0722.831.165/ 0784.803.475**

2121. **TAMPLARI mobilier pal melaminat MDF, usi interior, exterior. Experienta; ☎0758.646.360**

2122. **TAMPLARI** pal cu experienta minim 2 ani pentru executie mobilier la comanda. Zona Giurgiului, sector 5; ☎0723.358.724

2123. **TAMPLARI pal cu experienta pentru montajul in hala. Program L-V, 8-18,00, orele suplimentare se platesc. Prime in functie de eficienta. Hala se afla in Jilava, se asigura transport de la CFR Progresu, 1.800 L; ☎0766.252.930**

2124. **TAMPLARI** si vopsitor. Atelier de Tamplarie angajeaza tamplari cu experienta in lemn masiv, necalificati si vopsitor lemn. Exclus lucratori in pal, ☎0721.270.590/ 0726.661.556 contact@ulysee.ro

2125. **TAMPLARI, circularist, montatori, necalificati, program full time, Bucuresti, sector 1; ☎0724.205.470**

2126. **TAMPLARIE** aluminiu. S.C. angajeaza specialisti in executia si montaj de tamplarie din aluminiu. Deasemenea angajeaza si lacatusi mecanici; ☎0771.072.578 atelier@racometal.ro www.racometal.ro

2127. **TANAR fara experienta pentru atelier productie mobila, zona Clinceni; ☎0724.387.773**

2128. **TANAR** Print Center angajeaza tanar(a) operator imprimanta, xerox, print, PC, nefumatori, minim liceu, salariu atractiv. (cunostintele Word, Excel, Corel, Photoshop reprezinta un avantaj). Zona centru. Oferim seriozitate; ☎0723.596.558 luckysuperstar88@yahoo.com

2129. **TAPITER** cu experienta pentru Fabrica de mobila. Detalii la telefon, **2.500 L;** ☎0737.938.055

2130. **TAPITER si tamplar cu experienta, urgent. Oferim salariu atractiv; ☎0747.581.502**

2131. **TAPITER,** pregatitior -vopsitor, prelucrator -montator cu experienta, disponibilitate pentru program prelungit, si lucru sub stres; ☎0766.312.091

2132. **TARAN pentru gradina de legume si solarii, serios. Ofer cazare, aproape Afumati - Ilfov; ☎0767.032.833**

2133. **TEACHER** Scoala Primara Particulara, S2 angajeaza teacher pentru o grupa intensiva de limba engleza nivel prescolar. Cerinte: limba engleza nivel avansat. si experienta in domeniu; ☎0751.024.024 livadariunicoleta@gmail.com

2134. **TEHNICIAN** dentar ceramist cu experienta in domeniu pentru laborator tehnica dentara, zona Lizeanu; ☎0723.747.076

2135. **TEHNICIAN maseur, urgent, salon Afrodita, Sos. Fundeni nr. 137, salariu fix; ☎0722.249.588**

2136. **TEHNICIAN** maseur. Cabinet de masaj angajeaza doamne cu atestat tehnician maseur. Contract de munca 8h pe zi, **1.000 L;** ☎0721.435.321

2137. **TEHNICIAN** unghii, Elis Beauty Salon, zona Raul Colentina, angajeaza tehnician unghii cu experienta in gel si Nail Art; ☎0742.046.660

2138. **TEHNICIAN** vanzari. Companie multinationala angajeaza tehnician vanzari cu experienta. Cerinte: experienta in vanzari, calificare in domeniul electric, permis de conducere categoria B, cunostinte engleza; angajari.tehnic@gmail.com

2139. **TEHNICIENI** sist. sec., angajam tehnicieni sisteme securizare si CATV pentru sisteme curenti slabi, cu sau fara experienta. Pentru informatii si C.V.uri trimiteti pe adresa, ☎0744.336.200 mifasistems@gmail.com

2140. **TENCUITORI** mecanizat, firma de constructii cauta echipa pentru tencuiala mecanizata ipsos sau cu ciment si var pentru colaborare cu sau masina de tencuit. Plata fiecare saptamana, ☎0721.130.850 hause.steel@gmail.com

2141. **TENCUITORI pt. ansambluri rezidentiale; ☎0722.297.332 gabriela@metropolitanresidence.ro**

2142. **TINERI** absolventi . Angajam tineri absolventi, fara experienta, interesati de perfectionare in domeniul electric. Salariu atractiv, iar pentru cei din provincie se ofera cazare.Relatii suplimentare la tel.; ☎0721.639.827 mihaelaceausescu@elektrainvest.ro www.elektrainvest.ro

2143. **TINERI** dinamici pentru montare instalatii sanitare, ☎021.450.51.11 office@decorpress.ro

2144. **TINERI necalificati, fara experienta, pentru realizarea dulciurilor, angajeaza Laborator Cofetarie sector 4; ☎0786.363.100**

2145. **TINICHIGIU** auto, mecanic auto, pregatitor vopsitorie auto, vopsitor auto pt. firma Salora; ☎0744.564.394

2146. **TINICHIGIU auto, mecaninc auto, pregatitor vopsitorie auto, numai cu experienta, service auto angajeaza, zona Tineretului, Eroii Revolutiei. Salariu atractiv; ☎0731.357.555/ 0734.873.923**

2147. **TINICHIGIU** auto, serios, cu experienta, salariu motivant; ☎0761.873.850/ 0721.607.786

2148. **TINICHIGIU** auto. Service auto angajeaza: pregatitor vopsitorie , vopsitor auto, montator-demontator tinichigerie, tinichigiu auto, mecanic auto cu experienta. Relatii la tel.; ☎0768.771.519

2149. **TINICHIGIU** pentru service auto zona Vitan; ☎0769.650.512

2150. **TINICHIGIU,** service auto multimarca cu punct lucru sector 4 angajeaza: vopsitor si tinichigiu auto cu experienta salariu motivant rugam seriozitate maxima **2 L;** ☎0744.382.813 office@serviceautodaune.ro

2151. **TRACTORISTI** rutieri, masinist masini terasiere, instalatori apa- canal, electricieni constructii, ingineri constructii edilitare, angajeaza societate comerciala cu sediul in Bucuresti; ☎021.310.10.68/ 021.255.74.56/ 0745.631.081

2152. **TRADUCATOR.** Birou de traduceri angajeaza traducator autorizata pe limba germana. Cunoasterea limbii engleze constituie avantaj; ☎0733.068.916

2153. **TRAINER** Angajam admin/ trainer pentru studio, experienta minim 1 an ca trainer, limba engleza avansat, cunostinte makeup, salariu motivant, P-ta Victoriei. Exclusiv fete; ☎0768.360.795 www.kissstudio.ro

2154. **TRANSATOR** peste cu experienta, Piata Minis; ☎0752.620.030

2155. **TRANSATORI** si macelari pentru fabrica de mezeluri situata in Magurele Ilfov; ☎0727.857.390

2156. **UCENIC** coafor/ samponeza la salon din sectorul 2 cautam. Pentru detalii; ☎0720.584.203

2157. **UCENIC** samponeza. Saloanele Magic anagajeaza ucenici/ samponezi pentru zonele: Pantelimon, Otopeni, Rahova si Drumul Taberei; ☎0786.138.262

2158. **UNGHII** false, salon central Rynna Beauty Concept angajeaza tehnician unghii false cu experienta minim 2 ani. Daca esti pasionata, serioasa si duci munca la nivel de arta te asteptam sa te alaturi echipei noastre; ☎0769.450.819 office@rynna.ro

2159. **VANZATOARE** (lucrator comercial) pentru supermarket in zona Sectorului 1, Pasaj Basarab; ☎0722.474.881

2160. **VANZATOARE** - casiera cu experienta pentru tura de zi in minimarket zona Drumul Taberei. Program de luni pana sambata, ☎0723.518.451/ 0726.197.179

2161. **VANZATOARE** Am nevoie de promoterite disponibile sa lucreze timp de 3 saptamani pe un super proiect. Se lucreaza in 2 ture, prima tura 8-15 si a doua tura de la 15-22; ☎0724.330.684

2162. **VANZATOARE angajez urgent pt. magazin mixt non-stop, zona Pajura, pentru detalii tel. ☎0764.920.540/ 0722.346.331**

2163. **VANZATOARE** angajez urgent, salariu bun, in Complexul Comercial Obor; ☎0744.512.621

2164. **VANZATOARE** angajez vanzatoare magazin alimentar cu experienta la feliator electric si specializare in comert. Program de lucru in ture 06.00-14.30 respectiv 14.30-23 zona Panduri vis-a-vis de spitalul Panduri; ☎0728.091.646 dragos_criste@yahoo.com

2165. **VANZATOARE** angajez, rog seriozitate; ☎0730.093.425

2166. **VANZATOARE** articole pentru copii magazin zona Berceni, salariu atractiv, urgent, rog seriozitate'; ☎0723.167.174

2167. **VANZATOARE** cofetarie - patiserie si cofetar, zona Gara de Nord; ☎0724.647.942

2168. **VANZATOARE** confectii dama in incinta Unirea Shopping; ☎0735

LOCURI DE MUNCĂ

2242. **VANZATOARE** pentru magazin de haine barbatesti in complex comercial IDM Basarab. Salariu plus procent (garantam minim 1.200 L), nefumatoare si pt. perioada lunga de timp, **1.200 L;** ☎0766.422.676 hbarbati@gmail.com

2243. **VANZATOARE** pentru magazin de tesaturi, in complex Sir.Program: o zi lucratoare cu una libera. Cerinte: responsabila, serioasa, comunicativa, amabila, **1.200 L;** ☎0727.412.767 decoratiuni.zakaria@yahoo.com wwwzakariadecoratiuni.ro

2244. **VANZATOARE** pentru magazin haine, complex Sir Militari; ☎0723.744.464

2245. **VANZATOARE** pentru magazin incaltaminte. Urgent, Bucuresti, Piata Veteranilor, sector 6; ☎0784.746.063

2246. **VANZATOARE** pentru magazin mixt - C.M., salariu, **1.300 L;** ☎0734.406.034

2247. **VANZATOARE** pentru magazin tesaturi textile, zona Colentina, prog. L-V 9.00-19.30, o sambata da una nu, salariu **1.300 L;** ☎0758.228.653/ 0758.228.654

2248. **VANZATOARE** pentru magazine haine copii. Relatii la: ☎0722.363.164 dyalex2015@yahoo.com

2249. **VANZATOARE pentru un stand in complex Sir, zona Lujerului, Militari; ☎0723.744.464**

2250. **VANZATOARE** presa cu experienta, Sector 6; ☎0727.584.338

2251. **VANZATOARE** pt. cantina, minima experienta, program de L -V, incadrare numai cu forme legale, salariu decent, pt detalii dupa ora 15; ☎0735.780.844

2252. **VANZATOARE** pt. cofetarie in zona Bucurestii Noi, Mall Pipera, Lacul Tei, Tineretului, Giurgiului, bonusuri din vanzari + salariu **1.200 L;** ☎0722.554.851/ 0763.923.094

2253. **VANZATOARE** pt. magazin imbracaminte - incaltaminte, zona Piata Crangasi; ☎0722.555.122

2254. **VANZATOARE** shaormar. Angajam Vanzatoare fast food si shaormar cu experienta. Zona Parcul Tineretului intersectia Sincai. Salariu si program bun; ☎0722.208.701/ 0727.398.444

2255. **VANZATOARE** si ajutor bucatar, cu experienta, angajam pentru fast food in zona Piata Delfinului, Pantelimon, salariu avantajos; ☎0741.606.060

2256. **VANZATOARE** si croitoreasa perdele, Dragonul Rosu; ☎0788.273.356

2257. **VANZATOARE** si modelatoare covrigi angajez; ☎0727.486.202

2258. **VANZATOARE** si modelator covrigi angajeaza SC pentru zona Moghioros. Contact; ☎0737.844.453

2259. **VANZATOARE** si muncitor necalificat pt. cofetarie; ☎0733.961.570

2260. **VANZATOARE** si patisera angajam, pentru cofetarie; ☎021.212.35.40

2261. **VANZATOARE** si sofer cu experienta, pentru caruta cu flori; ☎0729.668.367

2262. **VANZATOARE** Stadionul National, angajez vanzatoare magazin alimentar cu sau fara? experienta de preferat sectoarele 2, 3, 4; ☎0724.545.4!14

2263. **VANZATOARE,** angajam pentru magazin alimentar non-stop, salariu, carte de munca, bonus. Magazinul este situat in zona Kogalniceanu, **1.200 L;** ☎0769.147.921

2264. **VANZATOARE,** angajam vanzatoare panificatie, experienta in vanzari min. 1 an. Salariu 1.500 lei luna; ☎0722.385.179 office@brotmanufactur.ro

2265. **VANZATOARE,** angajam vanzatoare si manipulant marfa pentru magazin alimentar zona Salaj sector 5 Bucuresti. Tel./ CV pe mail; ☎0726.673.903/ 0766.662.228 dancilas112@yahoo.com

2266. **VANZATOARE,** angajez vanzatoare in conditii avantajoase, se lucreaza intr-un mediu tanar si placut, nu este necesara experienta; ☎0726.103.229 doinadil@yahoo.com

2267. **VANZATOARE,** cofetaria Aniela angajeaza vanzatoare calificata pentru vanzarea cu amanuntul a produselor de cofetarie-patiserie. Experienta pe un post similar este un avantaj; ☎0760.237.460/ 0760.237.461 www.cofetariaaniela.ro

2268. **VANZATOARE,** comuna Domnesti, magazin, asigur cazare gratuita, relatii la ☎0755.695.372

2269. **VANZATOARE,** cu experienta in domeniul alimentar, zona Rahova; ☎0760.776.772

2270. **VANZATOARE,** fata cu sau fara experienta, cu varsta min. 18 ani, pentru colaborare bistro - vanzatoare/ospatarita in zona Arcului de Triumf. Program de 8 ore pe zi in ture, salariu, **1.000 L;** ☎0745.121.410 monicagandacioiu@yahoo.com

2271. **VANZATOARE,** femeie la curatenie pentru restaurant situat in zona Piata Domenii, program de lucru 8 ore in 2 ture. Relatii la tel.; ☎021.224.13.80/ 0722.686.413

2272. **VANZATOARE,** la patiserie angajez, zona Camil Ressu (Salajan). Ora 10,00- 20.30; ☎0767.885.678

2273. **VANZATOARE,** locatie tip fastfood in Cora Pantelimon angajeaza vanzatore, program 2 zile cu 2 zile, salariu, **1.200 L;** ☎0722.556.921/ 021.369.97.11

2274. **VANZATOARE,** lucrator comercial pentru fresh-uri, cofetarie de lux in sectorul 1. Sa cunoasca casa de marcat si POS, aspect ingrijit, abilitati de comunicare. Se ofera salariu motivant, bonusuri, promovari, **1.300 L;** ☎0735.234.838 resurse.umane@legrenierapain.com.ro www.legrenierapain.com.ro

2275. **VANZATOARE,** lucrator comercial pentru fresh-uri, cofetarie de lux in sectorul 1. Sa cunoasca casa de marcat si POS, aspect ingrijit, abilitati de comunicare. Se ofera salariu motivant, bonusuri, promovari; ☎0735.234.838 resurse.umane@legrenierapain.com.ro www.legrenierapain.com.ro

2276. **VANZATOARE,** magazin de paine in zona Colentina. Cerinte: nefumatoare, experienta, amabila cu clientii, etc. Se lucreaza o zi da, una nu, cate 12 ore / zi, **1.000 L/ luna;** ☎0722.456.964

2277. **VANZATOARE,** magazin Fornetti zona Unirii angajam vanzatoare, ☎0767.505.424

2278. **VANZATOARE,** magazin mixt, program 8 ore, locatie Spaiul Independentei nr. 319, statia de metrou Petrache Poenaru, Sector 6; ☎0724.284.322 global@sacivalori.ro

2279. **VANZATOARE,** Mezeluri cu vechime minima 1 an, zona Ghencea, cu recomandare de la vechiul loc de munca, spirit practic, rapiditate in servire, abilitati de comunicare, **7 L/ bucata;** ☎0729.853.581/ 0372.980.387

2280. **VANZATOARE, modelatoare, patiser cu experienta pentru covrigarie/patiserie zona centrala Bucuresti; ☎0724.396.390**

2281. **VANZATOARE,** modelator, angajam vanzatoare si modelator (tura de noapte) pentru covrigarie - patiserie zona Valtoarei Ferentari; ☎0736.557.100

2282. **VANZATOARE, modelator, sofer, cu experienta, pentru covrigarie- cofetarie; ☎0720.553.975/ 0720.763.067**

2283. **VANZATOARE,** patiser, cofetar si personal curatenie angajam pentru patiserie/ cofetarie/ covrigarie pentru sectorarele 6, 2 si 3. Relatii la telefon; ☎0751.026.073

2284. **VANZATOARE,** patiserie si contabilitate primara cu si fara experienta sector 5; ☎0766.574.872

2285. **VANZATOARE,** perioada nedeterminata, angajeaza magazin agroalimentar zona Iuliu Maniu. Salariu atractiv; ☎0741.012.422

2286. **VANZATOARE,** Str. Postasului nr. 3, Alim. Intervega SRL, salariu 1.150 L; ☎0737.453.847

2287. **VANZATOARE,** vanzator pt. supermarket zona Pantelimon, program in ture, cu sau fara experienta, Shop&Go, **1.200 L;** ☎0767.810.249

2288. **VANZATOARE.** Angajam gestionar facturare en gross si vanzatoare produse alimentare. Sector 6, Bucuresti; ☎0722.291.968

2289. **VANZATOARE.** Angajez vanzatoare cosmetice, Complex Comercial Obor; ☎0786.758.413

2290. **VANZATOARE.** Lactag SA angajeaza vanzatoare la vitrina de mezeluri in magazinul Cora Lujerului, oferta de munca avantajoasa, salariu net. 950 L si bonus 1 % din vanzari - program 1 zi cu 1 zi sau tura/tura; ☎0725.805.445/ 0725.559.030

2291. **VANZATOARE.** Magazin alimentar non stop din zona Nerva Traian, angajeaza vanzatoare cu experienta cu varsta cuprinsa intre 30-50 ani.Program 8 ore/zi, un liber/saptamana, 2 schimburi, rog seriozitate, **1.150 L;** ☎0735.071.009 katiranci.cristina@yahoo.com

2292. **VANZATOARE.** Magazin alimentar, vanzatoare cu experienta, zona Giulesti Biserica statia George Valsan, comunicativa, serioasa, lucru in echipa. Program 8 ore, 2 schimburi, un weekend full, un weedend liber, **1.100 L;** ☎0766.744.668/ 0762.631.850 zamora_alexandra_cristina@yahoo.com

2293. **VANZATOARE. SC Covrigu Plimbaret angajeaza vanzatoare in AFI Cotroceni, se ofera salarizare atractiva si un climat de munca placut; ☎0769.389.769**

2294. **VANZATOR** /vanzatoare. Froothie angajeaza persoana activa, energica, cu aspect fizic agreabil, cu experienta obligatorie in vanzare. Programul este de 12 ore pe zi, in centrul comercial Pipera Plaza din Voluntari-juice bar; ☎0743.886.518

2295. **VANZATOR accesorii GSM cu experienta, oferim salariu atractiv, bonuri de masa, asigurare medicala si comision din vanzari. Trimiteti CV la mail; valentin.nicolau@fangsm.ro www.fangsm.ro**

2296. **VANZATOR** cu experienta pentru linia de autoservire. Piata Victoriei, str. Buzesti, 50-52, parter. Rugam seriozitate. Pt. detalii sunati intre orele 08-11 si 15-17; ☎021.311.32.17/ 0769.583.251 comenzi@colorfood.ro www.colorfood.ro

2297. **VANZATOR** cu experienta, covrigar cu experienta, patiser cu experienta; ☎0743.278.200

2298. **VANZATOR** magazin alimentar, zona Dragonul Rosu; ☎0733.112.332

2299. **VANZATOR** magazin Expres, magazine mici tip alimentara, experienta minima in domeniu, locatie sector 3 si 4, astepta CV-urile dvs la adresa de mail; **1 L;** ☎0753.024.974 giulia.colciu@cru.ro

2300. **VANZATOR** patiserie si patiser cu experienta angajam urgent; ☎0761.056.877

2301. **VANZATOR** pentru magazin alimentar. Program 10-22 o zi da una nu. Salariu 1.300 L +CIM, adresa Blvd. Unirii 74 intre blocul Zepter si rond Alba Iulia, Alfa Market, **1300 L;** ☎0755.011.789 alfamarket01@yahoo.com

2302. **VANZATOR** pentru mini-market in Bd. Pache Protopopescu, nr. 34. Program de lucru: doua de zi, doua de noapte si doua libere 07.00-19.00. Oferim si solicitam seriozitate, **1.400 L;** ☎0740.150.155 alexxvis@yahoo.com

2303. **VANZATOR** pentru minimarket non-stop in sectorul 6 cartierul Militari; ☎0723.659.323

2304. **VANZATOR** Persoane cu experienta in vanzari pe case de marcat tip touch. Domeniul: presa romaneasca. Locatia: InMedio Sun Plaza Berceni. Pentru programare interviu sunati intre orele 10.00-19.00, **1.200 L;** ☎0744.324.934 florin_media@yahoo.com

2305. **VANZATOR** peste, angajez urgent; ☎0722.316.870/ 0761.801.643

2306. **VANZATOR** piese auto straine si autohtone, urgent, rog seriozitate; autosimdistribution@yahoo.com

2307. **VANZATOR,** angajam lucrator comercial, langa metrou Pipera. Program luni-vineri 7:30-15:30, carte de munca. Sarcini: facut cafea, sandwichuri + vanzare casa de marcat. Nu trebuie experienta, **1.000 L;** ☎0741.972.053 bagels@sunday.ro sunday.ro

2308. **VANZATOR,** angajez operator vanzator, statie peco. Avantaj cei cu experienta si referinte, ☎0734.920.701 camirod@yahoo.com

2309. **VANZATOR,** sot si sotie, pensionari, cu drept de munca pentru mica gestiune in magazin (numai din zona Bdul 1 Decembrie 1918 - Trapezului); ☎0723.543.952/ 0769.131.577

2310. **VANZATOR,** vanzatoare pentru aprozar zona Sebastian magazin Priceputu, oferim salariu motivant peste medie. Pentru mai multe detalii : ☎0721.277.141

2311. **VANZATOR,** vanzatoare pentru magazin alimentar zona Titan. Cerinte: seriozitate, corectitudine, punctualitate, experienta pe casa de marcat, program in ture. Detalii la tel.; ☎0726.656.100 hermineanualexandru@gmail.com

2312. **VANZATOR,** vanzatoare pt. magazin alimentar in Sectorul 3, Str. Traian, nr.75. Se solicita cazier la angajare, pt. programare la interviu sunati la tel.; ☎0722.541.042/ 0768.013.209

2313. **VANZATOR.** Angajam vanzator presa; ☎0773.924.886

2314. **VANZATORI** -Pensionari. Angajez sot si sotie pensionari (cu drept de munca) pentru gestiune intr-un mic magazin numai din zona 1 Decembrie (Trapezului); ☎0723.543.952

2315. **VANZATORI** chiosc presa sector 4. Relatii la telefon; ☎0763.536.600

2316. **VANZATORI produse alimentare. Societate comerciala angajeaza, relatii la telefon: ☎0740.162.793**

2317. **VANZATORI** si vanzatoare cu experienta si foarte seriosi pt. magazin alimentar in cartierul 23 August. Salariul minim net, **1.500 L;** ☎0766.733.200

2318. **VANZA?TOARE,** angajez vanza?toare magazin alimentar cu experienta in domeniu; ☎0768.544.821

2319. **VAZATOARE** magazin haine dama, Calea Vistoriei 14 colt cu Lipscani, salariu atractiv, program 8 ore, ☎0721.295.992 ilie_emilia-eleonora@yahoo.ro

2320. **VOPSITOR** auto cu experienta minim 5 ani, salariu foarte bun, carte de munca. Sector 3 Bucuresti; ☎0768.318.267

2321. **VOPSITOR** auto, angajam cu experienta in domeniu, salariu atractiv, intr-un service auto; ☎0721.607.786/ 0761.873.850

2322. **VOPSITOR** auto, angajez; ☎0725.510.644

2323. **VOPSITOR** auto, serios, cu experienta, salariu atractiv; ☎0761.873.850/ 0721.607.786

2324. **VOPSITOR** si tamplar, societate comerciala angajam cu carte de munca, vopsitor industrial si tamplar universal cu experienta, salariu motivant. Relatii la telefon; ☎0754.545.052/ 0752.367.833 pridova@gmail.com www.mobilier-cluburi-cafenele.ro

2325. **VOPSITOR si tinichigiu auto, in zona Vitan. Rog seriozitate; ☎0722.604.011**

2326. **VULCANIZATOR** auto cu experienta minim 2 ani in zona centrala, salariu plus comision, ofer si cer seriozitate maxima, restul nu deranjati; ☎0722.857.660/ 0763.956.543

2327. **VULCANIZATOR** auto cu experienta, serios, salariu motivant, program flexibil; ☎0784.424.799/ 0721.607.786/ 0764.662.485

2328. **VULCANIZATOR** auto si spalator auto. Ofer cazare, salariu atractiv cu carte de munca; ☎0722.325.373/ 0724.341.829

2329. **VULCANIZATOR** auto, service auto multimarca, Ilfov, Domnesti. Salariu atractiv, beneficii. Mai multe detalii la telefon, ☎0725.910.521 automondial.service@yahoo.com

2330. **VULCANIZATOR** cu cunostinte minime de mecanica, sectorul 3; ☎0741.044.622/ 0761.658.585

2331. **VULCANIZATOR** cu experienta, cu calificare, indreptat jante, roluit, zona Maternitatea Giulesti. Asteptam provincia. Urgent, salariu 1.500 L + comision; **1.500 L;** ☎0766.612.929

2332. **VULCANIZATOR** cu experienta, salariu atractiv plus comision; ☎0784.424.799/ 0721.607.786

2333. **VULCANIZATOR** cu experienta, zona Gara de Nord (Str. Mircea Vulcanescu, Nr. 97), contract de munca, utilaje noi, conditii bune de munca. Rog seriozitate; ☎0743.333.932

2334. **VULCANIZATOR** cu experienta, zona Vitan; ☎0744.649.375

2335. **VULCANIZATOR** cu experienta; ☎0748.212.091

2336. **VULCANIZATOR CU/ FARA EXPERIENTA, SALARIU+ COMISION. SALARIZARE INTRE 800-1.500 LEI. TOATE SECTOARELE. URGENT; ☎0728.922.460**

2337. **VULCANIZATOR CU/ FARA EXPERIENTA. SALARIUL/ LUNA SI COMISION ZILNIC. URGENT; ☎0744.363.338**

2338. **VULCANIZATOR pentru punct de lucru in Sos. Oltenitei, sector 4, urgent, angajeaza Auto Grecu; ☎0722.831.990**

2339. **VULCANIZATOR** Tyre Express Service Roti angajeaza vulcanizator cu experienta in domeniu (de preferat si experienta in indreptat jante). Oferim salariu atractiv si comision. Utilaje noi. 5 minute de Unirii, ☎0723.372.452/ 0725.284.374 tyre_express@yahoo.com www.tyre-express.ro

2340. **VULCANIZATOR** zona targului Vitan. Pentru detalii tel.; ☎0743.394.524

2341. **VULCANIZATORI auto angajam urgent, conditii avantajoase; ☎0722.286.420**

2342. **VULCANIZATORI** auto cu experienta angajez, zona Republica, eventual ofer si cazare, salariu, **1.300 L;** ☎0761.504.040

2343. **VULCANIZATORI CU EXPERIENTA IN DOMENIU, SECTOR 2-3, PENTRU FIRMA FAN AUTO. SALARIU ATRACTIV + COMISION; ☎0721.116.555/ 0764.738.883**

2344. **VULCANIZATORI cu experienta pentru service sector 5, salariu atractiv; ☎0722.409.408**

2345. **VULCANIZATORI,** constructori, spalatori, persoana stabila, necalificati, numai din provincie, cazare, comision, salariu lunar; ☎0763.156.263

2346. **VULGANIZATOR** angajez cu cm; ☎0726.394.433/ 0761.642.627

2347. **WEBDESIGNER** incepator / cunostinte medii, full time sau part time. Cunostinte: engleza, wordpress, photoshop. eventual html / php. Salariu atractiv. Job disponibil imediat; ☎0722.501.939 office@dezibel.ro www.dezibelmedia.ro

2348. **ZIDAR** Firma de constructii angajeaza? zidari cu experienta, zona 1 Decembrie; ☎0730.571.111

2349. **ZIDARI** Angajam cu contract de munca zidari calificati pentru Bucuresti si Ilfov. Salariul se plateste la timp; ☎0752.245.701 retele.agafia@yahoo.com

2350. **ZIDARI** Angajam cu contract de munca zidari calificati pentru Bucuresti si Ilfov. Salariul se plateste la timp; ☎0752.245.701 retele.agafia@yahoo.com

2351. **ZIDARI** si muncitori necalificati la firma de constructii; ☎0744.234.623

2352. **ZIDARI,** caut urgent zidari cu experienta pentru lucrari in Bucuresti si in vecinatate. Ofer 120 lei / zi + cazare, **2.400 L/luna;** ☎0740.652.067

2353. **ZIDARI, dulgheri si necalificati angajeaza firma constructii. Cazare asigurata si salarii atractive; ☎0760.033.452**

2354. **ZIDARI,** faiantari, placatori polistiren, necalificati, angajez cu carte de munca; ☎0762.138.179

2355. **ZIDARI,** montatori termosistem, rigipsari, muncitori necalificati si echipe, plata la metru. Angajeaza societate de constructii; ☎0720.747.195

2356. **ZIDARI,** salariu la doua saptamani, **100 L/zi;** ☎0733.577.477

2357. **ZIDARI,** zugravi, faiantari, rigipsari, **100 L/zi;** ☎0733.577.477

2358. **ZIDARI.** Angajam zidari, rigipsari, salahori, electricieni, instalatori, echipa santier constructii; ☎0762.080.944

2359. **ZUGRAV,** calificat in domeniu serios punctual si muncitor ofer intre 1.700 si 2.000 lei salariul + carte de munca. O masa pe zi, dorim si oferim maxima seriozitate, multumim, **2.000 L;** ☎0743.419.658 costy.srl@gmail.com

2360. **ZUGRAV,** tencuitor, angajez urgent zugrav, tencuitor, rigipsar cu experienta, program de lucru L-V 8-18, S 8-14, doua sambete libere, **1.800 L/luna;** ☎0734.122.367

2361. **ZUGRAV,** zidar, instalator, sudor, lacatus cu/ fara permis auto, program 8-16. Salariul lunar stabilit in functie de experienta si calificare. Pentru programari la interviu, sunati in intervalul 8-16.00. CV pe mail; ☎021.212.31.03/ 0749.322.168 autovanzari10@yahoo.com

2362. **ZUGRAVI** angajam: zugravi, rigipsari, muncitori necalificati. Salariu atractiv. Telefon: ☎021.313.43.79

2363. **ZUGRAVI calificati cu experienta, angajam urgent; ☎0722.614.895**

2364. **ZUGRAVI** SC Ralbi Development SRL angajeaza zidari, zugravi, faiantari cu experienta, oferind un loc de munca stabil si serios. Trimiteti CV-ul la; ☎0766.583.678 geanina.girea@gmail.com

2365. **ZUGRAVI** si necalificati pt complexe rezidentiale in Bucuresti si Popesti Leordeni, proba de munca, salariul de la 2.000 de lei luna, persoanele neserioase sa se abtina, pt cei din provincie asigur cazare; ☎0729.974.743/ 0762.885.339

2366. **ZUGRAVI** si necalificati pt complexe rezidentiale in Popesti Leordeni si Bucuresti, se asigura de munca pe timpul iernii, salariul de la 2.000 pe luna, carte de munca, cazare pt cei ce au nevoie; ☎0762.885.339/ 0749.321.910

2367. **ZUGRAVI** si rigipsari echipa cautam colegi rigipsari si zugravi cu multa experienta lucrarea este in Militari, termen lung si la iarna, plata la saptamana, seriozitate; ☎0722.843.209

2368. **ZUGRAVI si rigipsari pentru firma de constructii; ☎0723.767.805**

2369. **ZUGRAVI** zidari plata seara sau saptamanal 80 sau 100, femeie pentru curatenie ofer cazare, necalificati; ☎0736.114.263

2370. **ZUGRAVI,** faiantari si rigipsari, angajez. Urgent;! ☎0762.858.707

2371. **ZUGRAVI, FAIANTARI, PERSONAL NECALIFICAT, PENTRU FIRMA CONSTRUCTII. CAZARE + MASA. SALARIU MOTIVANT. CEREM SI OFERIM SERIOZITATE. TELEFON MIHAELA; ☎0764.420.740**

2372. **ZUGRAVI,** faiantari, rigipsari si muncitori necalificati, angajez; ☎0723.580.578

2373. **ZUGRAVI, faiantari, rigipsari, experienta 3 ani, seriozitate, pentru firma Bucuresti, oferim CM, salariu motivant la 2 saptamani; ☎0722.237.193**

2374. **ZUGRAVI, FAIANTARI, TERMOSISTEM SI NECALIFICATI PENTRU FIRMA CONSTRUCTII. POSIBILITATI CAZARE. SALARIU 1.500 - 2.500 L. TELEFON CATALIN; ☎0724.370.787**

2375. **ZUGRAVI,** firma constructii cauta? zugravi cu experienta, ☎0766.311.230

2376. **ZUGRAVI,** firma de constructii cauta zugravi, benefici contract de munca timp nedeterminat, salariu intre 1.800-2.500 de lei; ☎0773.332.565 hause.steel@gmail.com

2377. **ZUGRAVI,** rigipsari, faiantari, necalificati, zidari, rog seriozitate; ☎0722.164.353

18 Oferte part time LOCURI DE MUNCĂ

1. **ACTIVITATE** ambitioasa 4-5 ore/zi, minim liceul, venit progresiv 1.000 $, Ioana; ☎0723.063.726/ 021.317.21.71

2. **ACTIVITATE** ambitioasa birou, activi, pensionari, minim liceul, 2-8 h/zi, Maria, **1000 €;** ☎021.317.21.71/ 0722.361.880

3. **ACTIVITATE** birou 2-4 ore/ zi, minim liceul, venit progresiv. Roxana, **1.000 $;** ☎0727.713.412/ 021.317.21.71

4. **ACTIVITATE** coordonare franciza, castig 1.200 €, cunostinte PC. CV la; ☎0722.555.455 scoaladeafaceri@gmail.com

5. **ACTIVITATE** cu multe surse de venit pentru persoane cu spirit intreprinzator; ☎0723.331.921/ 0768.353.579/ 0724.225.047

6. **AGENT** vanzari. Digi/Rcs&Rds angajeaza agent vanzari pe teren - Bucuresti/ Ilfov, cu sau fara experienta, program flexibil, contract de munca, salariu fix+comision si alte facilitati. Suna si te poti alatura echipei, **1.500 L;** ☎0735.948.366 florin.calciia@rcs-rds.ro

7. **ASISTENT** manager sau secretar (a), vorbitor de limba franceza, nivel avansat - scris, vorbit, citit. Persoana serioasa, stabila.Program part time, ☎0720.615.062/ 031.434.05.61 convenientconsulting@yahoo.com www.convenient.ro

8. **ASISTENT** manager, fata tanara, fara experienta, sociabila, open-minded si dispusa sa invete lucruri noi. Nu este nevoie de experienta. Program flexibil si salariu motivant. Poze si prezentare pe mail plus det., **450 $;** job.profitabil@gmail.com

9. **ASISTENT** manager, fata tanara, fara experienta, sociabila, open-minded si dispusa sa invete lucruri noi. Nu este nevoie de experienta. Program flexibil si salariu motivant. Poze si prezentare pe mail plus detalii, **450 $;** job.profitabil@gmail.com

10. **ASISTENTA** - secretara cu/fara experienta, placuta, CV-ul cu poza, salariu **1.000 L;** georgescuv2010@yahoo.com

11. **ASISTENTA** personal part-time, sociabila, frumoasa, blonda, minim 1,70 m, studenta licentiata, pt. tanar manager. Ofer salariu atractiv si locuinta complex rezidential; ☎0721.891.086

12. **ASISTENTA** personala afectuoasa, prezentabila, destinsa, comunicativa, feminina, intensa pentru lider reprezentanta straina simpatic, amabil si generos. Program flexibil, se spera intr-o colaborare indelungata, **2.300 L/luna;** paul_svasta@yahoo.com

13. **ASISTENTA** personala open mind, program lejer 1-2 ore pe saptamana, de preferat o doamna sau domnisoara deschisa pentru a invata lucruri noi. Astept scurta descriere si foto pe mail, **2.500 L;** teodorescudan69@yahoo.com

14. **ASISTENTA** personala, barbat, 34 ani din Bucuresti, serios, civilizat, curat, caut asistenta personala, discreta, program 1-2 ore pe saptamana. Rog seriozitate si discretie, va astept la interviu; ☎0732.485.299 ruis.ruis@yahoo.com

15. **ASISTENTA** personala, draguta fizic placut, fara obligatii cu disponibilitate mare pentru domn dragut, generos, 40 ani, se accepta si provincia, cer si ofer seriozitate, rog sms cu detalii complete sau foto recenta pe mail, **3.000 L/ luna;** ☎0762.792.556 alberto.alberto1973@yahoo.com

16. **ASISTENTA** personala, pentru manager generos, tanar si fascinant, draguta, open minded, eleganta, discreta, part time 3-4 ore pe saptamana, poze pe mail; alexstefan179@yahoo.it

17. **ASISTENTA** personala. Asistent manager, dezinhibata, placuta, deschisa la minte, discreta. Salariul foarte bun, oportunitati diverse, oferite de patron prezentabil, civilizat. Experienta nu este neaparat necesara. Rog email, sms; ☎0729.370.070 angajez_acum@yahoo.com

18. **BONA** Berceni, zona Piata Resita, pentru fetita 10 ani, 3 ore/zi, program 16.30-19.30, preferabil studenta; ☎0731.579.464

19. **BONA,** 4 ore pe zi baietel de 2 ani. Pentru suplimentare venituri, persoana ma poate ajuta cu menaj. Locuim in sector 4, preferabil persoane care locuiesc in apropiere, ☎0726.723.178 camelia.pricopie@gmail.com

20. **CADRU** medical sau didactic activ: asistenta, infiermierea, profesor, invatator - supraveghetor part-time, weekend/ flexibil, **800 L;** ☎0769.498.710/ 0733.435.328

21. **CONTABILA,** Cabinet expert contabil angajeaza contabila cu experienta min. 2 ani in contabilitate pentru inregistrare documente contabile, relatii cu ANAF, ONRC si colectare documente; ☎0725.150.284 office@contabuc.ro

22. **CROITOREASA** cu experienta in ajustari, scurtari si modificari. Va rugam seriozitate. Program flexibil. Contact: D-na Oancea; ☎0756.138.811 ralluka29@yahoo.com

23. **CURATENIE** part time. Firma de curatenie angajam personal cu experienta pentru spatii de birouri in apropiere metrou, sector 1, program dimineata 2,5 h/ zi. Se cere seriozitate, salariu atractiv, **400 L;** ☎0771.449.760 office@icleaning.ro icleaning.ro

24. **CURATENIE,** angajam persoane serioase, de incredere si harnice, pentru lucrul in curatenie, cu norma redusa (part-time).Punct de lucru in: Baneasa, Afi Cotroceni, Iris Titan, Militari.Program de lucru 7-11; ☎0726.212.641 covaliucmarcela@bmfgrup.ro

25. **DANSATOARE,** se cauta dansatoare cu sau fara experienta- club de noapte de lux Bucuresti Job-ul consta in a comunica cu clientii intr-un ambient placut si elegant, dans si consumatie. Se ofera salariu si comision; ☎0763.301.380 panselutaa@yahoo.com

26. **DISTRIBUTIE** pliante, angajam urgent 10 distribuitori pliante pentru Bucuresti. Salariul se plateste la cantitatea distribuita. Mai multe detalii telefonic, ☎0773.773.554 cristineacsu2003@yahoo.com

27. **DOAMNA nutritionista pt. consultanta/ gatit vegetarian/ vegan, corecta, harnica, inventiva, nefumatoare, cautam pt. familie/ firma, part/full time; ☎0766.226.799**

28. **DULGHERI** cu experienta angajam, pentru firma constructii; ☎0765.236.201

29. **ECHIPA** Formez echipa distributie cafea printr-un concept nou in Romania. Daca esti interesat sa castigi bani frumosi cu doar 2 ore pe zi, cauta-ma. Rog seriozitate; ☎0728.031.886

30. **EDUCATOR** lb. germana, caut educator/profesor limba germana pentru after-school germana (matern). Program 13-18, ☎0744.656.242

31. **FATA** Hostel (mini hotel). Voluntariat pentru cazare. Cautam o fata din provincie pana in 40 de ani pentru menaj usor si supravegherea receptiei pe timp de noapte, se ofera cazare si o masa pe zi, bonusuri; ☎0721.321.892 c_baghera@yahoo.com

32. **FATA** prezentabila, open mind, pentru menaj usor si masaj 3 zile/ saptamana, 4 ore/ zi, salariu, **2.500 L;** ☎0720.124.581

33. **FEMEI** de serviciu, angajam cu contract de munca personal pentru curatenie brutarie, program 4 ore/zi, seara, dupa ora 17, zona Aviatiei. Oferim salariu avantajos si decontam transport ratb sau metrou; ☎0731.313.139

34. **FEMEIE** de serviciu, Matrix Gym Diham, sala de fitness, situata pe Bd. Basarabia nr. 124, zona Diham, angajeaza femeie de serviciu, part time, preferabil din zona. Programul incepe la 5:30 dimineata. Seriozitate, punctualitate, **500 L/ luna;** ☎0761.655.473 cristi_bida@yahoo.com http://www.matrixgymtitan.ro

35. **FEMEIE** menaj serioasa si harnica pentru curatenie (menaj) apartament 3 camere zona Crangasi; ☎0733.068.916

36. **FETE,** distributie pliante angajam part time fete pentru impartit pliante in Bucuresti, 3 ore pe zi plata la zi. Pentru interviu, progamari in fiecare zi nu mai tarziu de ora 18:00; ☎0784.362.103

37. **GERMANIA,** cautam domnisoare pentru lucru in Germania peste 18.Cazare gratis chear linga club conditii bune. Salariu 3.000-5.000 €; **5.000 €/luna;** ☎0040732273145 nergru@mail.ru www.ledy-discreet.de

38. **GESTIONAR,** stivuitor, angajam in Sos.Chitilei, gestionar-stivuitorist (4h/zi), cu experienta, pentru depozit foi decorative. Responsabil de gestiune si depozit. Cerinta: autorizatie eliberata de I.S.C.I.R+viza 2015. Asteptam CV, ☎0799.739.134/ 0744.305.011 office@hpl.com.ro

39. **GRATARAGIU** cu experienta, angajam, numai pentru week-end. Rog seriozitate; ☎0764.552.554

40. **GRATARAGIU** Restaurant in targul Vitan angajeaza grataragiu cu experienta, cel putin 4 ani pt sambata si duminica intre orele 07-20 precum si femeie de serviciu cu acelasi program. rugam seriozitate; ☎0722.649.667 basarabmatei57@gmail.com

41. **HOSTESS** online, job part-time pt. studente, job-ul perfect pentru tine, fara cerinte, fara experienta, varsta 18 ani, training gratuit, salariu garantat plus comision. Atingeti visele sa devina reale, **2.000 L;** ☎0760.140.741

42. **HOSTESS,** Restaurant angajam hostessa, program part time, ☎0746.160.492 office@micaelvetie.ro

43. **INVATATOARE** calificata, cu experienta in domeniu 1 an, afterschool Iepurasul Bocanila angajeaza invatatoare pentru efectuarea temelor, cunoasterea limbii engleze constituie un avantaj; ☎0722.239.508 office@gradinitaiepurasulbocanila.ro www.gradinitaiepurasulbocanila.ro

44. **LIVRATOR** (pizza) cu masina personala si domiciliul in sector 4, angajez. (4 ore seara). ☎0726.190.143

45. **LOC** de munca. Selectam dezvoltatori de proiect pentru un proiect nou. Se lucreaza de acasa pe net. Pt. informatii trimiteti mail la, **500 €/ luna;** bogdan.dumitru943@gmail.com

46. **LUCRATOARE** fast-food, cu sau fara experienta, carte de munca, program 16.00- 20.00 de L- V, locatia este centrala (adiacent Piata Unirii); ☎0726.117.743

47. **MANICHIURISTA** Salon Gul Studio Mosilor angajeaza urgent. Manichiurista protezist si semi, frizerita , coafeza, cosmeticiana. Se cere experienta minim 3 ani, CV, proba la fata locului. Program de lucru 6 ore zi, **1.000 L;** ☎0763.378.891 nehir_andreea@yahoo.com www.gulstudio.ro

48. **MANICHIURISTA** Salon Mall Plaza Drumul Taberei angajeaza manichiurista cu experienta (mani-pedi clasica, semipermanenta, unghii cu gel). Conditii de munca si salariale avantajoase. ☎0722.522.514/ 0723.321.406

49. **MANICHIURISTA,** coafor. Royal Salon angajeaza manichiurista (clasica, semi, unghii tehnice), si coafeza cu experienta. Program in ture, salariu atractiv, detalii la telefon; ☎0724.510.165 www.royalsalon.ro

50. **MENAJERA** angajam pentru program 3 ore dimineata, zona Dorobanti. Salariu motivant si bonuri de masa; ☎021.230.56.22

51. **MENAJERA** cu permis auto, nefumatoare, fara obligatii, 3 zile saptamanal, angajez; ☎021.434.42.69/ 0722.444.564

52. **MENAJERA** prezentabila, tanara, pentru menaj usor si masaj, 3 zile/ saptamana, 4 ore/ zi, salariu, **2.500 L;** ☎0735.796.832

53. **MENAJERA,** menaj usor pentru domn; ☎0767.793.734

54. **MUNCITORI,** cautam fete si baieti, dinamici, energici, aspect placut, in domeniul nuntilor, pentru carat, montat si demontat logistica evenimente; ☎0784.661.981

55. **OPERATOARE** pariuri sportive smart- bet, zona militari, Drumul Taberei; ☎0764.900.007

56. **OSPATARI,** bucatari, angajam colaboratori de weekend pentru postul de ospatari, picoli, ajutor bucatar si bucatari. Plata zilnica intre 80lei -150 lei, ☎0734.919.670 diana.consulea@yahoo.com

57. **PARCHETARI** si mochetari priceputi, se accepta si incepatori cu dorinta de munca. Castiguri frumoase; ☎0765.531.665 universalconfort@yahoo.com parchetbun.ro

58. **PENSIONAR intelectual, invalid - carucior, nefumator, caut varstnica sanatoasa, agreabila, blajina, intelegatoare. Necesit toaleta corporala, cu (fara) masaj 3 ore saptamanal; ☎021.665.74.03**

59. **PENSIONARI,** pliante, angajam pensionare si doamne de varsta a doua, cu contract de munca 4h, pentru distribuire pliante in locatii prestabilite. Telefon, ☎0724.071.438

60. **PERSOANA pentru munca birou part- time (secretariat) in Bucuresti. Cerinte: cunostinte MS Office si limba engleza

LOCURI DE MUNCĂ

CLUB DE NOAPTE EXCLUSIV
AUSTRIA- GRAZ
caută FETE cu vârsta peste 19 ani, aspect fizic plăcut, cu sau fără experienţă, limbi vorbite: engleză sau germană.

Venituri între 5000-7000 €/lună. Cazarea este asigurată.

Relaţii la tel: 0043/681.840.134.36
www.graz-pascha.at

44. **ELVETIA,** cautam tot timpul fete dragute, sociabile care stiu ca seriozitatea in aceasta meserie este atuul care conduce catre succes. Iti oferim sprijin inca de la inceput. Telefon sau Whatsapp; ☎0041767603670 ciociolina692008@yahoo.com clubprincess.ch

45. **ELVETIA,** Club Imperium ofera acum tinerelor dame de companie, dornice de castiguri substantiale, posibilitatea de a lucra intr-un ambient luxos si profesionist. Oferim permis legal de munca, cazare gratuita in camere individuale, 60% din venituri, procent din consumatie. Nu este necesara experienta anterioara. Pentru mai multe detalii, apel, beep, sms, e-mail, informatii in limba romana; ☎0763.617.284/ 0041796454360 info@club-imperium.ch www.club-imperium.ch

46. **ELVETIA,** Clubul New Blue Up situat in orasul Pfaffikon-Zurich ofera locuri de munca legalizate pentru domnisoare cu varsta peste 18 ani dornice de un salariu atractiv si conditii bune de munca, **15.000 €/ luna;** ☎0041435424670/ 0041792983079 info@newblueup.ch www.Newblueup.ch

47. **ELVETIA,** Clubul New Blue Up situat in orasul Pfaffikon-Zurich ofera locuri de munca legalizate pentru domnisoare cu varsta peste 18 ani dornice de un salariu atractiv si conditii bune de munca, **15.000 €/luna;** ☎0041435424670/ 0041792983079 info@newblueup.ch www.newblueup.ch

48. **ELVETIA,** Clubul New Blue Up situat in orasul Pfaffikon-Zurich ofera locuri de munca legalizate pentru domnisoare cu varsta peste 18 ani dornice de un salariu atractiv si conditii bune de munca, **15.000 €/luna;** ☎0041435424670/ 0041792983079 info@newblueup.ch www.newblueup.ch

49. **ELVETIA,** Clubul New Blue Up situat in orasul Pfaffikon-Zurich ofera locuri de munca legalizate pentru domnisoare cu varsta peste 18 ani dornice de un salariu atractiv si conditii bune de munca, **15.000 €/ luna;** ☎0041435424670/ 0041792983079 info@newblueup.ch www.Newblueup.ch

50. **ELVETIA,** Clubul New Blue Up situat in orasul Pfaffikon-Zurich ofera locuri de munca legalizate pentru domnisoare cu varsta peste 18 ani dornice de un salariu atractiv si conditii bune de munca, **15.000 €/luna;** ☎0041435424670/ 0041792983079 info@newblueup.ch www.newblueup.ch

51. **ELVETIA,** Clubul New Blue Up situat in orasul Pfaffikon-Zurich ofera locuri de munca legalizate pentru domnisoare cu varsta peste 18 ani dornice de un salariu atractiv si conditii bune de munca, **15.000 €/ luna;** ☎0041435424670/ 0041792983079 info@newblueup.ch www.Newblueup.ch

52. **ELVETIA,** Clubul New Blue Up situat in orasul Pfaffikon-Zurich ofera locuri de munca legalizate pentru domnisoare cu varsta peste 18 ani dornice de un salariu atractiv si conditii bune de munca, **15.000 €/luna;** ☎0041435424670/ 0041792983079 info@newblueup.ch www.newblueup.ch

53. **ELVETIA,** Clubul New Blue Up situat in orasul Pfaffikon-Zurich ofera locuri de munca legalizate pentru domnisoare cu varsta peste 18 ani dornice de un salariu atractiv si conditii bune de munca, **15.000 €/luna;** ☎0041435424670/ 0041792983079 info@newblueup.ch www.newblueup.ch

54. **ELVETIA,** Clubul New Blue Up situat in orasul Pfaffikon-Zurich ofera locuri de munca legalizate pentru domnisoare cu varsta peste 18 ani dornice de un salariu atractiv si conditii bune de munca, **15.000 €/ luna;** ☎0041435424670/ 0041792983079 info@newblueup.ch www.Newblueup.ch

55. **ELVETIA,** Clubul New Blue Up situat in orasul Pfaffikon-Zurich ofera locuri de munca legalizate pentru domnisoare cu varsta peste 18 ani dornice de un salariu atractiv si conditii bune de munca, **15.000 €/ luna;** ☎0041435424670/ 0041792983079 info@newblueup.ch www.Newblueup.ch

56. **ELVETIA,** Clubul New Blue Up situat in orasul Pfaffikon-Zurich ofera locuri de munca legalizate pentru domnisoare cu varsta peste 18 ani dornice de un salariu atractiv si conditii bune de munca, **15.000 €/luna;** ☎0041435424670/ 0041792983079 info@newblueup.ch www.newblueup.ch

57. **ELVETIA,** conditiile de munca sunt aboslut legale, curate, nu ne expunem nici unui risc. Incerca-ti norocul cu noi, s-ar putea sa ramai placut surprinsa. Telefon sau Whatsapp; ☎0041767603670 ciociolina692008@yahoo.com clubprincess.ch

58. **ELVETIA,** escort, escorte, cautam fete dragute pentru Zurich cu varsta peste 18 ani, asiguram cazare si transport, comison 60%, plata zilnic, mai multe detalii pe mail sau la telefon, **10,000 €;** ☎0041762064337 info@lustagentur.ch www.lustagentur.ch

59. **ELVETIA,** escort, escorte, cautam fete dragute pentru Zurich cu varsta peste 18 ani, asiguram cazare si transport, comison 60%, plata zilnic, mai multe detalii pe mail sau la telefon, **10 €;** ☎0041762064337 info@lustagentur.ch www.lustagentur.ch

60. **ELVETIA,** fete peste 18 ani, aspect fizic placut, pt salon masaj erotic, se lucreaza la fel ca si la noi in tara, diferenta fiind castigurile substantiale, minim 300 €/zi, locatie lux, watsapp, **9.000 €/ luna;** ☎0761.723.092 escortluxury@yahoo.com

61. **ELVETIA,** Le Rouge angajeaza fete dragute cu aspect fizic placut ca dame de companie. Castiguri reale 10.000- 15.000 €/ luna. Asiguram cazare. Pt. mai multe detalii ne puteti contacta prin beep, e-mail, **14,000 €;** ☎0041762064337 info@le-rouge.ch www.le-rouge.ch

62. **ELVETIA,** Le Rouge angajeaza fete dragute cu aspect fizic placut ca dame de companie. Castiguri reale 10.000- 15.000 €/ luna. Asiguram cazare. Pt. mai multe detalii ne puteti contacta prin beep, e-mail, **14 €;** ☎0041762064337 info@le-rouge.ch www.le-rouge.ch

63. **ELVETIA,** Studio Club Relax angajeaza legal, cu acte, fete dragute, prezentabile, cu aspect fizic placut. Asiguram transport si 60% din venituri. Pt. mai multe detalii beep, sms, e-mail. Castiguri reale minim, **12.000 €;** ☎0041762064337 info@clubrelax.ch www.clubrelax.ch

64. **ELVETIA,** Studio Club Relax angajeaza legal, cu acte, fete dragute, prezentabile, cu aspect fizic placut. Asiguram transport si 60% din venituri. Pt. mai multe detalii beep, sms, e-mail. Castiguri reale minim, **12.000 €;** ☎0041762064337 info@clubrelax.ch www.clubrelax.ch

65. **ELVETIA,** Studio Club Relax I angajeaza legal, cu acte, fete 18 + dragute, prezentabile, cu aspect fizic placut. Asiguram transport si 60% din venituri. Pt. mai multe detalii ne puteti contacta prin beep, e-mail, vorbim romaneste. Castiguri reale minimum, **12.000 €;** ☎0041762064337 info@clubrelax.ch www.clubrelax.ch

66. **FRANTA** Casa privata cauta tinere minim 18 ani cu sau fara experienta pentru escorta, com. 50 %, cazare gratuita, plata zilnic, cer si ofer seriozitate si corectitudine, detalii pe whatsapp sau mail; ☎0033755192273 r.rebecca12@yahoo.com

67. **FRANTA** Tur Franta. Esti desteapta si vrei sa fii independenta? Vino in Franta pentru a le oferi domnilor generosi placerea dorita si pentru a face bani. Castiguri sigure zilnice. Pentru mai multe detalii pe whatsapp, viber; ☎0033758174585 niko_nikolle90@yahoo.com

68. **FRANTA,** Agentie cauta bona/ menajera, conditii excelente, Rel. la tel., salariu, **800 €;** ☎0784.659.190

69. **FRANTA,** cautam colaboratoare doamne si domnisoare cu sau fara experienta pentru casa privata, preturi mari, se asigura cazare, trasport, oferim si cerem seriozitate, whatapp, **15.000 €;** ☎0033789656260 bellesexe@hotmail.com

70. **FRANTA,** Cautam colaboratoare doamne si domnisoare cu sau fara experienta pentru casa privata, preturi mari, se asigura cazare, trasport, oferim si cerem seriozitate, whatapp, **15.000 €;** ☎0033789656260 bellesexe@hotmail.com

71. **FRANTA,** muncitor, post de lucru depozit de lemne. Cerinte, vorbitor de limba franceza mediu sa stie sa ascuta lantul la drujba si a folosi drujba nefumator si ne consumator de alcool, **1.000 €;** ☎0033631526944 pmdenis1978@gmail.com

72. **FRANTA,** urgent, necalificat cu experienta de santier constructii, fara obligatii, nefumator, motivat, serios. Contract. Masa, casa asigurate. Fara comision, **700 €;** ☎0033637613192/ 0033759718850 dusanluge@gmail.com

★★★★★★★★★★★★★★★★★★★★

73. **GENEVA, ZURICH, BEST PRIVAT MONEY 4 BEST GIRLS. WE ARE LOOKING FOR GOODLOOKING GIRLS WHO LIKE TO WORK IN OUR PRIVAT STUDIOS. YOU SHOULD SPEAK ENGLISH HIGH INCOME 3.000 -5.000, PER WEEK, LEGAL; ☎0041799019756 NICOLE6969@BLUEWIN.CH WWW.SEXYINTHECITY.CH**

★★★★★★★★★★★★★★★★★★★★

★★★★★★★★★★★★★★★★★★★★

74. **GENEVA, ZURICH, BEST PRIVAT MONEY 4 BEST GIRLS. WE ARE LOOKING FOR GOODLOOKING GIRLS WHO LIKE TO WORK IN OUR PRIVAT STUDIOS. YOU SHOULD SPEAK ENGLISH HIGH INCOME 3.000 -5.000 , PER WEEK, LEGAL; ☎0041799019756 NICOLE6969@BLUEWIN.CH WWW.SEXYINTHECITY.CH**

★★★★★★★★★★★★★★★★★★★★

75. **GERMANIA** Caut secretara vorbitoare limba germana perfect aspect fizic placut ofer seriozitate mai multe detalii la telefon ☎004915127972729 cmica25@yahoo.com

76. **GERMANIA** Cautam dansatoare ptr un table dance in Germania (Schweinfurt). Castiguri de 2.000 €-3000 € pe luna. Relatii la nr de tel. Rugam seriozitate. Puteti scrie si pe whats up, **2.500 €;** ☎00491782920608 midnightbar29@yahoo.com

77. **GERMANIA** Esti o femeie atractiva cu aspect fizic placut ca dama de companie si escort. Noi oferim loc de munca intr-o casa Privata, premiata, bogata in clienti in Germania. Castig intre 1.500-2.000 pe saptamana, **10.000 €;** ☎00491639364747 iiulia898@yahoo.de

78. **GERMANIA,** angajez fete cu varsta peste 18 ani pt. masaj companie intima, castiguri foarte atragatoare, cazare asigurata (puteti veni insotite), apartament privat, castiguri mari, **8.000 €;** ☎0049151454401518 plecatadeparte@yahoo.com www.ramonas-palace.de

79. **GERMANIA, dulgheri si fierari, plecare imediata; ☎0733.577.477**

80. **GERMANIA,** familie de romani cautam tanara draguta pt. ingrijire fetita de 4 ani, cu contract de munca, relatii la tel. sau la adresa de facebook Florenta Nastase; ☎+4951198261623

81. **GERMANIA,** fete pt. club Germania, Olanda, cautem fete atractive cu aspect placut, peste 18 ani, poate sa fie si incepatoare, cazare, transport si asigurare medicala inclusa, castigur min. 2.500 €/ saptamana, rog seriozitate, **2.500 €;** ☎00491752401873 johnnycri@yahoo.de

82. **GERMANIA,** Laufhaus Lustra cauta fete dragute cu aspect fizic placut, interesate de un loc de munca in strainatate, castiguri atractive. Pentru mai multe detalii ne puteti contacta la nr. tel./ email; ☎004987197482980/ 00496111918/ 00491517183630 6 info@lustra.la www.lustra.la

83. **GERMANIA,** personal pentru curatenie la firma curatenie; ☎0764.421.570/ 00491702166544

84. **GERMANIA,** Promedica 24 asigura munca sigura pt. ingrijire persoane varstnice. Fara comisiona, bd. Unirii nr. 19, bl. 48, sc. 1, ap. 2; ☎031.405.01.00 office@promedica24.ro www.promedica24.ro

85. **GERMANIA,** zidari, dulgheri fierari, instalatori sanitari. Anglia necalificati, Italia, Grecia menaj; ☎021.313.99.44/ 0784884.588/ 0732.358.520

86. **GERMANIA.** Castig 4.000-6.000 Euro /luna. Club de Noapte din Munchen Germania cauta doamne si domnisoare cu varsta min. 21 ani si aspect fizic placut. Cazare asigurata, hartii legale. Info: ☎0757.919.152/ 004917676159192 toto.doman@ymail.com

87. **GERMANIA.** Firma romano-germana, cu sediul in Timisoara, angajeaza pt. munca in Germania personal cu experienta in transare vita si porc, se ofera salariu motivant. Cunostintele de limba germana constituie avantaj. Contact orele 9.00-16.30; ☎0726.100.715

88. **GRECIA** cautam fete cu varsta minim 18 ani pentru night club, cazare asigurata, castiguri avantajoase. Nu suntem agentie; ☎00306994742602/ 0765.285.829

89. **GRECIA** LondonHouse Talent Agency cauta animatoare cu/fara experienta. Contract de munca. Castiguri atractive. Comisioane pana la 50%. Transport, cazare gratuit. Detalii la tel sau mess/mail: londonhousegirls, **5.000 €;** ☎0773.874.986 londonhousegirls@yahoo.com

90. **GRECIA** Night club oferim loc de munca legal tinerelor fete ca dansatoare, fete pt. spectacol cu varsta peste 18 ani, min 1.500 € pe saptamana in cel mai renumit night club Atena, Whatsapp 00306951120629; ☎00306951120629 natalyb2222@gmail.com

91. **GRECIA,** Global- Artist a deschis Cabaret Night Club in Grecia. Super select pe o insula turistica, plecare imediata. Selectionez fete 18+, tinuta sexy- eleganta, aspect fizic placut, comunicative, ambitioase, engleza minim. Dansatoare de trupa, dansatoare oriental, dansatoare la bara, animatoare. Ofer conditii excelente, salariu fix 50 €/zi- 1.500 €/luna, 30% procent din consumatie, 50% din Lap Dance. Asiguram cazare, coregrafie, costume, acte legale de munca (permis). Salariul si consumatiile se platesc in fiecare zi. Sezonul a inceput. Plaja, vacanta, distractie, bani. Insula e plina de turisti japonezi, nemti si francezi etc. Intrati pe www.global-artist.ro si aplicati la inscriere: Dansatoare. Sau mesaj pe https://www.facebook.com/globalartist.stefan; ☎0749.200.802

92. **GRECIA,** Night club oferim loc de munca legal tinerelor fete ca dansatoare, fete pt. spectacol cu varsta peste 18 ani, min 1.500 € pe saptamana in cel mai renumit night club Atena, Whatsapp 00306951120629; **6.000 €;** ☎00306951120629 natalyb2222@gmail.com

93. **HOSTESSE,** Cluburi din Milano, Pescara, Sicilia, Sardenia, cu experienta, salariu peste 80 € pe zi, inaltime minim 1.70 m si 53 Kg maxim, cunostinte de limba italiana, intre 50 si 70 euro pe zi fara experienta; **3.500 €/ luna;** ☎0745.612.612 anuntnewstyle@yahoo.com http://www.newstyle.ro

94. **IATALIA,** night club, oferim loc de munca cu contract legal ENAPLS tinerelor fete ca figurante sala, dansatoare, fete pt. spectacol cu varsta peste 18 ani, salariu fix intre 50-70 €/zi, in cel mai renumit night club, situat in Reggio Emilia deschis de peste 25 ani cu numele Golden Music. Pentru mai multe informatii despre locul de munca vizitati site-ul sau contact la whatapp sau tel., Daniel vorbim romana; ☎00393278981908 www.danydanceagency

95. **INGINER** constructor si maistru vorbitor limba germana, dulgheri, fierari, zidari, zugravi. Angajeaza firma constructii. Rugam seriozitate; ☎0720.072.002

96. **ITALIA,** Agentia Passo Double incheie contracte pentru: dansatoare, figurante, cliente false, hostess. Salariul 1.600- 3.200 euro. Asiguram transport/ cazare; ☎0744.532.875/ 0773.810.594/ 0767.720.235 passo_double@yahoo.com

97. **ITALIA,** agentie italiana angajeaza urgent femei ingrijire batrani (badante) si cupluri agricultura; ☎0731.621.730

98. **ITALIA, angajam cu contract de munca persoane care vor sa lucreze in Italia ca ingrijitor batrani si pot purta o conversatie in limba italiana, program luni-vineri: 10-19; ☎0371.359.434/ 0736.828.029**

99. **ITALIA, angajam urgent 50 de muncitori, femei si barbati, pentru depozit legume-fructe Italia, salarizare 700-900 €, nu se percepe comision; ☎0747.661.527/ 0724.022.114**

100. **ITALIA,** badante per due persone anziane in Milano, richiesto italiano di base. Bona pentru doua persoane in varsta?, italiana de baza, **600 €;** ☎00352691583602 livigno@yahoo.it

101. **ITALIA,** caut fete pentru salon de masaj, varsta minima 18 ani, dragute si educate cu aspect fizic placut 40%, comision zilnic, apartament, cheltuieli si mancare, ambient familial; ☎0745.406.577/ 00393733021665 ioanamassaggi@gmail.com

102. **ITALIA,** firma italiana angjeaza femei ingrijire batrani, fara comision; ☎0726.570.510

103. **ITALIA,** High Class Escort angajam fete varsta min. 18 ani pt companie intima, masaj erotic, aspect fizic placut, plata la zi, castiguri deosebite, minim 250 € pe zi, watsapp, **7.500 €;** ☎00393398502121 alfonsom98@yahoo.it

104. **ITALIA,** sudori in Tig si Mig Mag (argon si CO2), sudura la teava pe robot si sudori sub strat de flux. Lacatus mecanic pt. industrie grea; ☎00393403965276 desido_hr@yahoo.it

105. **ITALIA.** Agentie italiana cu sediul in Italia, cauta personal ingrijire batrani. Maxima seriozitate; ☎003934283817 38

106. **ITALIA.** Babysitter angajam pentru Italia (Torino), cu minime cunostinte de italiana. Trimiteti CV la adresa de e-mail; eositalia@eositalia.com

107. **LEICESTER** Anglia, caut fete cu aspect placut, varsta minima 18 ani, pentru servicii escorta/ casa privat, plata zilnica, comision 50%-60% detalii la telefon, rog si ofer seriozitate; ☎00447934394876

108. **LONDRA** Doar pentru fete serioase, dragute inteligente care isi doresc cu adevarat sa faca bani, nu doar promisiuni in conditii de lux, casa privata comision 50% biletul inclus; ☎07475825188 dyadya964@yahoo.com

109. **LONDRA** escorte Marea Britanie, cautam colaborare cu fete serioase in vederea serviciului de escorting, discret, curat, serios. Plata se face la zi, se lucreaza in locati discrete si cu securitate maxima, **5.000 €;** ☎447463955835 morenadisanto@yahoo.co.uk

110. **LONDRA** Fete pt. salon erotic masaj, no sex no sexual service, professional, organized, legal, discreet. Only serious girls, 50% commission, contract, min. stay 1 month, part time or full time, **6.000 €/ luna;** ☎004474440661 47 london.tantric@yahoo.com

111. **LONDRA** fete pt. salon erotic masaj, no sex, professional, organized, legal, discreet. Only serious girls, 50% commission, contract, min. stay 1 month, part time or full time, basic English language required, **6.000 €;** ☎004474440661 47 london.tantric@yahoo.com

112. **LONDRA,** dansatoare club de noapte. Central, locatie de lux. Club foarte profi si serios, se cauta fete asemenea. Aspect fizic placut, inalte, o tinuta eleganta de seara, seriozitate, posibilitate cazare, **5.000 €/ luna;** ☎0722.227.112/ 00447478666080 office@mmmproductions.biz www.mmmproductions.biz

113. **MAREA BRITANIE,** esti frumoasa si desteapta castiguri garantate intre 200-500 la zi. Caut fete varsta min. 18 ani care sa ofere servicii ca escorta. Ofer cazare si transport comisionul meu 50%, mai multe detalii la tel.; ☎00447481173422

114. **MAREA BRITANIE,** esti frumoasa si desteapta castiguri garantate intre 200-500 la zi. Caut fete varsta min. 18 ani care sa ofere servicii ca escorta. Ofer cazare si transport comisionul meu 50%, pt mai multe detalii; ☎00447438089575

115. **NORVEGIA,** cautam escorte pt colaborare pe termen scurt si lung, com. 50 %, cazare gratuita, plata zilnic, cer si ofer seriozitate si corectitudine. Whatsapp sau viber 0753645354 :email norway_escort@yahoo.com, **15.000 €/luna;** ☎0753.645.354 norway_escort@yahoo.com

116. **NORVEGIA,** cautam fete care vor sa lucreze ca si escorte in Norvegia. Castiguri substantiale. Cazare asigurata. Pentru mai multe informatii contactati-ne la tel, email, wapp- viber, **15.000 €;** ☎0736.869.751/ 004797375828 norway_escort@yahoo.com

117. **OLANDA** Angajam macelari si personal pentru job-uri usoare in abator. Nu percepem taxe sau comisioane. Asiguram cazarea si transportul; ☎0723.822.562 cv@t-p-g.eu

118. **OLANDA,** cautam urgent fete dornice de castiguri substantiale. Escorte de lux. Asiguram cazare. Pentru detalii email sau la telefon, **5.000 €;** ☎00310619204361 criss.matt@yahoo.com

119. **OLANDA.** Caut fete dragute cu aspect fizic placut 19 ani plus vorbitoare de limba franceza sau engleza pentru companie intima, masaj erotic si servicii de escorta in Olanda. Ofer cazare iar plata la zi; ☎0031619853854 pisicuta_z26@yahoo.com

120. **PERSONAL pentru curatenie industriala in Franta, (numai barbati). Salariu 1.400 Euro/luna. CV+ foto la mail; office@prestaserviceinter.ro**

121. **PROGRAMATOR** Siemens, producator de masini de uz special in Germania cauta programator SPS Siemens, de preferat in limbajul structurat SCL. Vorbirea limbii Germane este de dorit, minimum este stapanirea limbii engleze, ☎004979349954410 mp@endin.eu www.endin.eu

122. **QATAR,** Doha, Oman, agentie legala angajam fete cu sau fara experienta pentru escorta in mai multe orase. Comision 50-65 %, plecarea se face imediat, cazare si transport 50-50.minimul pe zi 500-600 €; ☎0736.254.763

123. **QATAR,** Doha, Oman. Agentie legala angajeaza fete cu sau fara experienta pentu escorta in tarile arabe. Castig pe zi 400-1.000 €. Cerinte aspect fizic placut, varsta minim 18 ani. Ofer si rog seriozitate; ☎00447423502804/ 0736.254.763

124. **SOFERI profesionisti (C+E), pentru activitate in Franta, (vorbitori de lb. franceza obligatoriu). Salariu 1.700 Euro/luna. CV+ foto la mail; office@prestaserviceinter.ro**

125. **STRAINATATE,** cautam colaborare cu fete serioase in vederea serviciului de escorting, discret, curat, serios. Plata se face la zi. Procentul este de 50 %, se lucreaza in locatie de lux, camera proprie tel. Whats'up, **5.000 €;** ☎00447459461359 escortuk2888@yahoo.com

126. **STRAINATATE,** cautam colaborare cu fete serioase in vederea serviciului de escorting, discret, curat, serios. Plata se face la zi. Procentul este de 50 %, se lucreaza in locatie de lux, camera proprie tel. Whats'up, **5.000 €;** ☎00447459461359 escortuk2888@yahoo.com

127. **STRAINATATE.** Mecanic utilaje, cunoscator si santier, pentru plecari in strainatate. Rog seriozitate, intre orele 09:00-17:00; ☎021.796.28.30/ 0784.261.804

128. **STRAINATATE.** Zidari, zugravi, muncitori in constructii pentru plecari in strainatate. Rog seriozitate, intre orele 09:00-17:00; ☎021.796.28.30/ 0784.261.804

129. **SUEDIA** Agentie din Suedia cautam fete cu aspect fizic placut, vorbitoare de engleza la nivel de conversatie. Plecari imediate, comisioane negociabile, clientela formata. Rog seriozitate, whatsapp/ tel/ sms; ☎0721.844.212 1pakalupapito@gmail.com

130. **SUEDIA** Agentie din Suedia cautam fete cu aspect fizic placut, vorbitoare de engleza la nivel de conversatie. Plecari imediate, comisioane negociabile, clientela formata. Rog seriozitate, whatsapp/ tel/ sms; ☎0721.844.212 1pakalupapito@gmail.com

131. **SUEDIA,** Austria, caut escorta aspect fizic pla?cut varsta min. 18 ani pentru Suedia, sau cluburi Austria, mai multe detalii la tel, whatsapp la nr.0764106766 si foto, **10 €;** ☎0764.106.766 Grosumitica@yahoo.com

132. **UK,** escort. Cautam colaborare cu fete dragute, casa privata camera individuala plata la zi 50% castiguri intre 300-600 pe zi cerem si oferim seriozitate, ne puteti gasi si pe whatsup; ☎07459461359 escortuk2888@yahoo.com

133. **UK,** escort. Cautam colaborare cu fete dragute, casa privata camera individuala plata la zi 50% castiguri intre 300-600 pe zi cerem si oferim seriozitate, ne puteti gasi si pe whatsup; ☎07459461359 escortuk2888@yahoo.com

134. **UK,** escort. Cautam colaborare cu fete dragute, casa privata camera individuala plata la zi 50% castiguri intre 300-600 pe zi cerem si oferim seriozitate, ne puteti gasi si pe whatsup; ☎07459461359 escortuk2888@yahoo.com

AGENŢIA DE RECRUTARE ATENA
angajează pentru Germania, Anglia şi Olanda

- **asistente medicale**
- **îngrijitoare persoane vârstnice**
- **infirmiere**

Salarii: 1.000-2.000 euro

Oferte actuale de muncă: **www.atena.sk**
Contact: **cv-ro@atena.sk**
0753.343.429 sau 0741.996.139

Fabrică în Cehia angajează personal SEMI/NECALIFICAT - bărbaţi şi femei

Salariul minim 500 Euro.
Muncă de sortare/ambalare.
Contract de muncă 3-6 luni.
Se asigură transport, cazare, masă.
Interviuri urgente în Bucureşti.
0751.139.639/ 0744.751.458
021.335.53.82/3

ullrich Gruppe
www.ullrich-gruppe.de

Firma germana cu sediul in 34260 Kaufungen

ANGAJAM SOFERI TIR PROFESIONISTI
CAT. C+E · ADR
pentru transporturi de marfa (prelata) pe teritoriul Germaniei

Contractul se incheie pe Germania • dispecerat in romana

Aplicati prin e-mail cu CV si copii dupa permise:
bewerbung@ullrich-gruppe.de
Aflati mai multe: 0049 (0) 56059488704

FIRMĂ ROMÂNO-GERMANĂ
CU SEDIUL ÎN TIMIŞOARA, ANGAJEAZĂ PENTRU MUNCĂ ÎN GERMANIA

PERSONAL CU EXPERIENŢĂ ÎN TRANŞARE VITĂ ŞI PORC

SE OFERĂ SALARIU MOTIVANT
Cunoştinţele de limba germană constituie un avantaj.

Contact: 0726.100.715; 9.00 - 16.30

20 Joburi videochat, masaj, adult LOCURI DE MUNCĂ

1. **ABSOLVENTA,** videochat, fete si cupluri, cu sau fara experienta, minimum 18 ani, oferim conditii excelente, carte de munca, camere individuale, bonus angajare 200$, comision 50-70%, plata zi/ bilunar. Zona Unirii, **2.500 $/ luna;** ☎0733.607.633/ 0763.497.616 fantesystudio@yahoo.com

2. **ABSOLVENTE,** cerinte: engleza nivel mediu, pseriozitate. Oferim: contracte de munca, training, bonusuri, banii la finalul turei. Locatia se afla la 10 min. de metrou Romana si la 5 min. de metrou Stefan cel Mare, **2.000 $;** ☎0723.644.654 starlightbucuresti@gmail.com www.starlight-studio.ro

3. **ABSOLVENTE,** fete/ femei, indiferent de aspectul fizic, pentru activitate online. Oferim: plata bilunara, avans, comision, bonusuri, camere individuale, sedinte foto, contract de munca, training. Zone Unirii, Crangasi, **3.000 L;** ☎0762.702.276/ 0720.932.936 divinostudio@yahoo.com www.divinostudio.ro

4. **ABSOLVENTE,** incepatoare, fete dornice de castig rapid. Oferim: contracte de munca, training, bonusuri, banii la finalul turei. Locatia se afla la 10 min. de metrou Romana si la 5 min. de metrou Stefan cel Mare, **2.000 $;** ☎0723.644.654 starlightbucuresti@gmail.com www.starlight-studio.ro

5. **ABSOLVENTE,** incepatoare, fete dornice de castig rapid. Oferim: contracte de munca, training, bonusuri, banii la finalul turei. Locatia se afla la 10 min. de metrou Romana si la 5 min. de metrou Stefan cel Mare, **2.000 $;** ☎0723.644.654 starlightbucuresti@gmail.com www.starlight-studio.ro

6. **ABSOLVENTE,** incepatoare, fete dornice de castig rapid. Oferim: contracte de munca, training, bonusuri, banii la finalul turei. Locatia se afla la 10 min. de metrou Romana si la 5 min. de metrou Stefan cel Mare, **2.000 $;** ☎0723.644.654 starlightbucuresti@gmail.com www.starlight-studio.ro

7. **BAIETI,** fete, (cazare fete) angajare in 24 h, cim, sedinte foto profesionale, bonus 100- 300 $, training, camere individuale, procent 50-70 %, metrou in zona, contact non stop, 24/7 pe site, **3.000 $;** ☎0768.543.409 eyesstudioangajari@yahoo.com www.eyesstudio.ro

8. **BAIETI,** fete, varsta min. 18 ani, angajare in 24 h, cim, sedinte foto profesionale pe durata colaborarii, bonus 100-300 $, training, camere individuale, metrou in zona, contact 24/7 pe site; ☎0768.543.409 eyesstudioangajari@yahoo.com www.eyesstudio.ro

9. **BAIETI,** fete, varsta min. 18 ani, angajare in 24 h, cim, sedinte foto profesionale pe durata colaborarii, bonus 100-300 $, training, camere individuale, metrou in zona, contact 24/7 pe site; ☎0768.543.409 eyesstudioangajari@yahoo.com www.eyesstudio.ro

10. **BAIETI,** fete, varsta min. 18 ani, angajare in 24 h, cim, sedinte foto profesionale pe durata colaborarii, bonus 100-300 $, training, camere individuale, metrou in zona, contact 24/7 pe site; ☎0768.543.409 eyesstudioangajari@yahoo.com www.eyesstudio.ro

11. **BAIETI,** fete, varsta min. 18 ani, angajare in 24 h, cim, sedinte foto profesionale pe durata colaborarii, bonus 100-300 $, training, camere individuale, metrou in zona, contact 24/7 pe site; ☎0768.543.409 eyesstudioangajari@yahoo.com www.eyesstudio.ro

12. **BAIETI,** fete, varsta min. 18 ani, angajare in 24 h, cim, sedinte foto profesionale pe durata colaborarii, bonus 100-300 $, training, camere individuale, metrou in zona, contact 24/7 pe site; ☎0768.543.409 eyesstudioangajari@yahoo.com www.eyesstudio.ro

13. **BAIETI,** fete, varsta min. 18 ani, angajare in 24 h, cim, sedinte foto profesionale pe durata colaborarii, bonus 100-300 $, training, camere individuale, metrou in zona, contact 24/7 pe site; ☎0768.543.409 eyesstudioangajari@yahoo.com www.eyesstudio.ro

14. **BAIETI,** fete, varsta min. 18 ani, angajare in 24 h, cim, sedinte foto profesionale pe durata colaborarii, bonus 100-300 $, training, camere individuale, metrou in zona, contact 24/7 pe site; ☎0768.543.409 eyesstudioangajari@yahoo.com www.eyesstudio.ro

15. **BAIETI,** fete, varsta min. 18 ani, angajare in 24 h, cim, sedinte foto profesionale pe durata colaborarii, bonus 100-300 $, training, camere individuale, metrou in zona, contact 24/7 pe site; ☎0768.543.409 eyesstudioangajari@yahoo.com www.eyesstudio.ro

16. **BAIETI,** fete, varsta min. 18 ani, angajare in 24 h, cim, sedinte foto profesionale pe durata colaborarii, bonus 100-300 $, training, camere individuale, metrou in zona, contact 24/7 pe site; ☎0768.543.409 eyesstudioangajari@yahoo.com www.eyesstudio.ro

17. **COLABORARE** caut urgent partenera videochat nu necesita experienta, venituri substantiale, program lejer . rog prezentare cu foto la yahoo email, id :bono3535@yahoo.com; ☎0721.411.910 bono3535@yahoo.com

18. **COLEGA** ap. masaj terapeutic profesional de intretinere si relaxare, **100 L;** ☎0756.493.539

19. **COLEGA** cu aspect fizic placut, cu/ fara experienta in arta masajului conditii avantajoase, cer si ofer seriozitate, mai multe detalii la telefon, Drumul Taberei; ☎0725.326.069

20. **COLEGA** cu/ fara experienta pentru masaj. Clientela selecta, preturi mari, castiguri substantiale, discretie absoluta cu program de zi. Cerinte: aspect fizic ingrijit, seriozitate. Mai multe detalii la tel., zona Unirii, **2.000 €/ lunar;** ☎0728.816.245 alina.hot169@yahoo.com

21. **COLEGA** de apartament din Bucuresti sau provincie, minim18 ani, pt. masaj, ofer si cazare gratuita, mai multe detalii la tel., locatie centrala Unirii, ☎0721.976.599

22. **COLEGA** doamna/domnisoara independenta, serioasa, pentru masaj de relaxare, intr-o locatie curata in zona Dorobanti.Program zilnic 08-17/20-05.Max. seriozitate, varsta peste 18 ani, posibilitate cazare **350 L/ora;** ☎0720.146.730

23. **COLEGA** masaj, cu sau fara experienta, majora, aspect ingrijit, toate facilitatile si cheltuielile asigurate, program de zi, plata zilnic, clienti selectati, nimic aglomerat, cer si ofer seriozitate, **500 L/ zi;** ☎0731.539.040

24. **COLEGA** masaj, cu/ fara experienta, varsta minima 18 ani, aspect fizic ingrijit, clientela formata, seriozitate si discretie, ap 3 cam, doar fete serioase care vor bani; ☎0761.443.907

25. **COLEGA** masaj, cu/ fara experienta, varsta minima 18 ani, aspect fizic ingrijit, clientela formata, seriozitate si discretie, ap. 3 cam, doar fete serioase care vor bani; ☎0761.443.907

26. **COLEGA** masaj, cu/ fara experienta, varsta minima 18 ani, aspect fizic ingrijit, clientela formata, seriozitate si discretie, ap. 3 cam, doar fete serioase care vor bani; ☎0761.443.907

27. **COLEGA** Pentru a face videochat (nu la cuplu), fiecare are camera ei, exista posibilitatea de cazare in camera in care se lucreaza. Program flexibil, plata saptamanal, training asigurat, bonus de angajare; ☎0771.278.408 moni.trainer@gmail.com

28. **COLEGA** pentru masaj de relaxare, cu sau fara experienta.Program de noapte 20-05 castiguri foarte bune. Cer si ofer max. seriozitate, varsta peste 18 ani, posibil cazare. Piata Alba Iulia, **200 L/ora;** ☎0723.739.185

29. **COLEGA** pentru masaj, aspect fizic placut cu sau fara experienta, program la alegere, clientela formata, banuti se fac garantat 500- 600 L, pe zi locatie centrala, cer si ofer seriozitate; ☎0761.393.817

30. **COLEGA** pentru masaj, aspect fizic placut, curata. educata cuvarsta intre, 25 si 40 de ani, locatie centrala, comision 50 % asigur castiguri foarte bune zi de zi. cer si ofer seriozitate. mai multe la tel. **700 L;** ☎0736.093.454

31. **COLEGA** pentru masaj, cu sau fara experienta. Ofer si cazare. Cer si ofer seriozitate. Locatie de lux. Program flexibil. Mai multe detalii la tel. Drumul Taberei, ☎0760.071.641

32. **COLEGA** pentru masaj. Caut o colega serioasa si cu bun simt, locatie centrala, castiguri satisfacatoare garantat zi de zi, cer si ofer seriozitate, daca esti interesata ma poti suna pt mai multe det., **900 L;** ☎0742.702.981

33. **COLEGA** pentru salon de masaj, cerinte draguta, foarte serioasa si curata, ofer discretie, fara stres, fara aglomeratie, conditii deosebite (sunt singura), se fac bani daca esti serioasa, **3.000 €;** ☎0731.081.832

34. **COLEGA** pentru salon de masaj, cerinte draguta, foarte serioasa si curata, ofer discretie, fara stres, fara aglomeratie, conditii deosebite

LOCURI DE MUNCĂ

75. FETE pentru masaj erotic, de relaxare. Castiguri mari +30% din consumatie. Se ofera cazare si contract de munca. Clientela formata. Exclus sex. Varsta minima 18 ani. Experienta nu este necesara, Mon Cheri Massage, 4.000 €/luna; ☎0741.014.490/ 0747.374.023 massagebemoncheri@gmail.com www.moncheri-massage.com

76. FETE Salon de masaj cu vechime si clientela formata angajeaza fete min. 18 ani cu/ fara experienta, aspect fizic placut, sociabile, orientate spre client, program flexibil, castiguri mari, **4.000 €;** ☎0727.705.142

77. FETE si cupluri cu sau fara experienta pt. activitate videochat. Plata la zi 50%, la 2 sapt. 60%, posibilitate cazare. Program part sau full time, gratis solar, piscina, sala, costumatii, zona Dristor, **1.500 $;** ☎0763.463.033/ 0732.521.354 conversatii_online@yahoo.com

78. FETE si cupluri cu sau fara experienta pt. activitate videochat. Plata la zi 50%, la 2 sapt. 60%, posibilitate cazare. Program part sau full time, gratis solar, piscina, sala, costumatii, zona Dristor, **1.500 $;** ☎0763.463.033/ 0732.521.354 conversatii_online@yahoo.com

79. FETE si cupluri cu sau fara experienta pt. activitate videochat. Plata la zi 50%, la 2 sapt. 60%, posibilitate cazare. Program part sau full time, gratis solar, piscina, sala, costumatii, zona Dristor, **1.500 $;** ☎0763.463.033/ 0732.521.354 conversatii_online@yahoo.com

80. FETE si cupluri cu sau fara experienta pt. activitate videochat. Plata la zi 50%, la 2 sapt. 60%, posibilitate cazare. Program part sau full time, gratis solar, piscina, sala, costumatii, zona Dristor, **1.500 $;** ☎0763.463.033/ 0732.521.354 conversatii_online@yahoo.com

81. FETE si cupluri cu sau fara experienta pt. activitate videochat. Plata la zi 50%, la 2 sapt. 60%, posibilitate cazare. Program part sau full time, gratis solar, piscina, sala, costumatii, zona Dristor, **1.500 $;** ☎0763.463.033/ 0732.521.354 conversatii_online@yahoo.com

82. FETE si cupluri cu sau fara experienta pt. activitate videochat. Plata la zi 50%, la 2 sapt. 60%, posibilitate cazare. Program part sau full time, gratis solar, piscina, sala, costumatii, zona Dristor, **1.500 $;** ☎0763.463.033/ 0732.521.354 conversatii_online@yahoo.com

83. FETE studente. Studio profesional videochat angajeaza modele cu varsta minima 18 ani, locatie centrala, camere tematice decorate dupa model, exclusiv fete. Se poate opta si pentru un program part-time minim 4 ore/ zi, **3.000 $/ luna;** ☎0765.640.271 models.chat27@yahoo.com www.studio-27.ro

84. FETE, Art Studio Videochat, Dare for more with Art Studio, Art Studio ofera un sistem de bonusuri si avantaje unic in piata studiourilor de videochat din Bucuresti, **3.000 €;** ☎0765.328.543 office@artstudio-bucuresti.ro www.artstudio-bucuresti.ro

85. FETE, baieti, cupluri pt. activitate videochat in cele mai bune conditii-program flexibil, vila, camere individuale, lux, lb engleza nu este obligatorie, bonusuri, minim 18 ani, posibilitate cazare gratis, discretie si seriozitate, **1.500 €;** ☎0732.769.926/ 0768.053.171

86. FETE, Cat's on fire, exclusiv salon, angajeaza fete cu sau fara experienta pentru masaj, zona Centru Vechi locatie cunoscuta, plata in fiecare seara, venit garantat. Rugam seriozitate, suna urgent, **3.000 €;** ☎0762.033.833 www.catsonfire.ro

87. FETE, cupluri cu/ fara experienta pentru streaming online. Castiguri lunare de peste 1.500 $, training gratuit, make-up&hair gratuit, locatie centrala. Cerinte minim lb. eng, aspect fizic placut. Interviuri zilnice; ☎0728.383.204 office@hellostudioromania.info

88. FETE, cupluri, baieti cu/ fara experienta pentru activitate videochat. Oferim plata la zi, saptamana, perioada, luna. Aparatura ultramoderna de ultima generatie, support tehnic 24/24. Te asteptam la interviu. Oferim cazare, **2.341 $;** ☎0764.616.959 www.crazystudios.ro

89. FETE, cupluri, baieti cu/ fara experienta pentru activitate videochat. Oferim plata la zi, saptamana, perioada, luna. Aparatura ultramoderna de ultima generatie, support tehnic 24/24. Te asteptam la interviu. Oferim cazare, **2.341 $;** ☎0764.616.959 www.crazystudios.ro

90. FETE, cupluri, baieti cu/ fara experienta pentru activitate videochat. Oferim plata la zi, saptamana, perioada, luna. Aparatura ultramoderna de ultima generatie, support tehnic 24/24. Te asteptam la interviu. Oferim cazare, **2.341 $;** ☎0764.616.959 www.crazystudios.ro

91. FETE, cupluri, baieti cu/ fara experienta pentru activitate videochat. Oferim plata la zi, saptamana, perioada, luna. Aparatura ultramoderna de ultima generatie, support tehnic 24/24. Te asteptam la interviu. Oferim cazare, **2.999 $;** ☎0764.616.959 www.crazystudios.ro

92. FETE, cupluri, cu/fara experienta pentru streaming online. Castiguri lunare de peste 1.500 $, training gratuit, make-up&hair gratuit, locatie centrala. Cerinte minim lb. eng, aspect fizic placut. Interviuri zilnice; ☎0728.383.204 office@hellostudioromania.info

93. FETE, cupluri, sesiuni videoconferinta, plata zilnic, contract de munca, posibilitate cazare, procent pana la 70% sau salariu fix. Abonamente solar, fitness, make-up; ☎0761.763.763 dreamstudios20@yahoo.com www.dreamstudios.ro

94. FETE, cupluri, sesiuni videoconferinta, plata zilnic, contract de munca, posibilitate cazare, procent pana la 70% sau salariu fix. Abonamente solar, fitness, make-up; ☎0761.763.763 dreamstudios20@yahoo.com www.dreamstudios.ro

95. FETE, cupluri, sesiuni videoconferinta, plata zilnic, contract de munca, posibilitate cazare, procent pana la 70% sau salariu fix. Abonamente solar, fitness, make-up; ☎0761.763.763 dreamstudios20@yahoo.com www.dreamstudios.ro

96. FETE, cupluri, sesiuni videoconferinta, plata zilnic, contract de munca, posibilitate cazare, procent pana la 70% sau salariu fix. Abonamente solar, fitness, make-up; ☎0761.763.763 dreamstudios20@yahoo.com www.dreamstudios.ro

97. FETE, doamne, angajare in conditii legale, cu sau fara experienta. Oferim plata bilunar, comisioane si bonusuri avantajoase, locatie in vila de lux, central, apropiere metrou, camere individuale, seriozitate, **3.000 $;** ☎0731.573.982 confessions.studio@yahoo.com

98. FETE, dornice sa castige bani cu experienta sau fara program full-time part-time procent 50%, bani la zi, saptamana, bilunar sau lunar sedinte foto gratuite. Fara reguli stupide si amenzi. Fa-ne o vizita, ☎0747.528.310/ 0731.557.601 office.privatstudio@gmail.com www.privattstudio.com

99. FETE, dornice sa castige bani cu experienta sau fara program full-time part-time procent 50%, bani la zi, saptamana, bilunar sau lunar sedinte foto gratuite. Fara reguli stupide si amenzi. Fa-ne o vizita, ☎0747.528.310/ 0731.557.601 office.privatstudio@gmail.com www.privattstudio.com

100. FETE, dornice sa castige bani cu experienta sau fara program full-time part-time procent 50%, bani la zi, saptamana, bilunar sau lunar sedinte foto gratuite. Fara reguli stupide si amenzi. Fa-ne o vizita, ☎0747.528.310/ 0731.557.601 office.privatstudio@gmail.com www.privattstudio.com

101. FETE, minim 18 ani pt sesiuni online, limba engleza mediu, cu/ fara exp. Oferim cazare, training, bonusuri, contract si carte de munca, s edinte foto profi gratis, suport tehnic 24/24, locatii centrale, **3.000 $;** ☎0762.062.918/ 0763.267.125 contact@dcistudio.ro www.dcistudio.ro

102. FETE, minim 18 ani pt sesiuni online, limba engleza mediu, cu/ fara exp. Oferim cazare, training, bonusuri, contract si carte de munca, s edinte foto profi gratis, suport tehnic 24/24, locatii centrale, **3.000 $;** ☎0762.062.918/ 0763.267.125 contact@dcistudio.ro www.dcistudio.ro

103. FETE, minim 18 ani pt sesiuni online, limba engleza mediu, cu/ fara exp. Oferim cazare, training, bonusuri, contract si carte de munca, s edinte foto profi gratis, suport tehnic 24/24, locatii centrale, **3.000 $;** ☎0762.062.918/ 0763.267.125 contact@dcistudio.ro www.dcistudio.ro

104. FETE, minim 18 ani pt sesiuni online, limba engleza mediu, cu/ fara exp. Oferim cazare, training, bonusuri, contract si carte de munca, s edinte foto profi gratis, suport tehnic 24/24, locatii centrale, **3.000 $;** ☎0762.062.918/ 0763.267.125 contact@dcistudio.ro www.dcistudio.ro

105. FETE, minim 18 ani pt sesiuni online, limba engleza mediu, cu/ fara exp. Oferim cazare, training, bonusuri, contract si carte de munca, s edinte foto profi gratis, suport tehnic 24/24, locatii centrale, **3.000 $;** ☎0762.062.918/ 0763.267.125 contact@dcistudio.ro www.dcistudio.ro

106. FETE, minim 18 ani pt sesiuni online, limba engleza mediu, cu/ fara exp. Oferim cazare, training, bonusuri, contract si carte de munca, s edinte foto profi gratis, suport tehnic 24/24, locatii centrale, **3.000 $;** ☎0762.062.918/ 0763.267.125 contact@dcistudio.ro www.dcistudio.ro

107. FETE, minim 18 ani pt sesiuni online, limba engleza mediu, cu/ fara exp. Oferim cazare, training, bonusuri, contract si carte de munca, s edinte foto profi gratis, suport tehnic 24/24, locatii centrale, **3.000 $;** ☎0762.062.918/ 0763.267.125 contact@dcistudio.ro www.dcistudio.ro

108. FETE, minim 18 ani pt sesiuni online, limba engleza mediu, cu/ fara exp. Oferim cazare, training, bonusuri, contract si carte de munca, s edinte foto profi gratis, suport tehnic 24/24, locatii centrale. Conv., **3.000 $;** ☎0762.062.918/ 0763.267.125 contact@dcistudio.ro www.dcistudio.ro

109. FETE, minim 18 ani pt sesiuni online, limba engleza mediu, cu/ fara exp. Oferim cazare, training, bonusuri, contract si carte de munca, sedinte foto profi gratis, suport tehnic 24/24, locatii centrale, **3.000 $;** ☎0762.062.918/ 0763.267.125 contact@dcistudio.ro www.dcistudio.ro

110. FETE, minim 18 ani pt sesiuni online, limba engleza mediu, cu/ fara exp. Oferim cazare, training, bonusuri, contract si carte de munca, sedinte foto profi gratis, suport tehnic 24/24, locatii centrale, **3.000 $;** ☎0762.062.918/ 0763.267.125 contact@dcistudio.ro www.dcistudio.ro

111. FETE, minim 18 ani pt sesiuni online, limba engleza mediu, cu/fara exp. Oferim cazare, training, bonusuri, contract si carte de munca, s edinte foto profi gratis, suport tehnic 24/24, locatii centrale. Convinge-te, **3.000 $;** ☎0762.062.918/ 0763.267.125 contact@dcistudio.ro www.dcistudio.ro

112. FETE, studente. Studio profesional videochat angajeaza modele cu varsta minima 18 ani, locatie centrala, camere tematice decorate dupa model, exclusiv fete. Se poate opta si pentru un program part-time minim 4 ore/zi, **3.000 $/ luna;** ☎0765.640.271 models.chat27@yahoo.com www.studio-27.ro

113. FETE, suntem aici sa te ajutam si sa-ti punem la dispozitie tot ce ai nevoie pentru a avea incasari maxime. Vino la un interviu si te vei convinge de ce avem de oferit. Camere fullHD, decoruri lux, **4.000 L/ luna;** ☎0767.607.060/ 0727.201.020 www.kiss-studio.ro

114. FETE, vrei sa ai independenta financiara si sa nu ai sef noi te putem ajuta lucrezi de acasa. Iti oferim asistenta 24/7 training procent zilnic 65%, saptamanal 70%, bilunar 75%. Nu ezita sa ne contactezi; ☎0747.528.310/ 0731.557.601 office.privatstudio@gmail.com www.privattstudio.com

115. FETE, vrei sa iti alegi programul cum vrei tu sa fumezi in camera si sa nu ai reguli stupide plus amenzi? Privattstudio angajeaza fete cu sau fara experienta procent 50% bonus angajare pe bune; ☎0760.102.711/ 0747.528.310 office.privatstudio@gmail.com www.privattstudio.com

116. FETE. Art Studio Videochat, Dare for more with Art Studio, Art Studio ofera un sistem de bonusuri si avantaje unic in piata studiourilor de videochat din Bucuresti, **3.000 €;** ☎0765.328.543 office@artstudio-bucuresti.ro www.artstudio-bucuresti.ro

117. HOSTESS online, activitate legala, cu/ fara nuditate limba engleza mediu, 100 $ bonus angajare, salariu fix 700-1.000 $, comision, avansuri, sistem motivant bonusare, locatie vila 2 etaje; ☎0729.435.888/ 0766.807.942 ambiance4studio@yahoo.com www.ambiancestudio.ro

118. HOSTESS online, activitate legala, cu/ fara nuditate limba engleza mediu, 100 $ bonus angajare, salariu fix 700-1.000 $, comision, avansuri, sistem motivant bonusare, locatie vila 2 etaje; ☎0729.435.888/ 0766.807.942 ambiance4studio@yahoo.com www.ambiancestudio.ro

★★★★★★★★★★★★★★★★★★★★

119. HOSTESS ONLINE, ACTIVITATE LEGALA, CU/ FARA NUDITATE LIMBA ENGLEZA MEDIU, 100 $ BONUS ANGAJARE, SALARIU FIX 700-1.000 $, COMISION, AVANSURI, SISTEM MOTIVANT BONUSARE, LOCATIE VILA 2 ETAJE; ☎0729.435.888/ 0766.807.942 AMBIANCE4STUDIO@YAHOO.COM WWW.AMBIANCESTUDIO.RO

★★★★★★★★★★★★★★★★★★★★

120. HOSTESS online, activitate legala, cu/ fara nuditate limba engleza mediu, 100 $ bonus angajare, salariu fix 700-1.000 $, comision, avansuri, sistem motivant bonusare, locatie vila 2 etaje; ☎0747.528.310/ 0731.557.601 office.privatstudio@gmail.com www.privattstudio.com www.ambiancestudio.ro

121. HOSTESS online, activitate legala, cu/ fara nuditate limba engleza mediu, 100 $ bonus angajare, salariu fix 700-1.000 $, comision, avansuri, sistem motivant bonusare, locatie vila 2 etaje; ☎0729.435.888/ 0766.807.942 ambiance4studio@yahoo.com www.ambiancestudio.ro

122. HOSTESS online, activitate legala, cu/ fara nuditate limba engleza mediu, 100 $ bonus angajare, salariu fix 700-1.000 $, comision, avansuri, sistem motivant bonusare, locatie vila 2 etaje; ☎0729.435.888/ 0766.807.942 ambiance4studio@yahoo.com www.ambiancestudio.ro

123. HOSTESS online, activitate legala, cu/ fara nuditate limba engleza mediu, 100 $ bonus angajare, salariu fix 700-1.000 $, comision, avansuri, sistem motivant bonusare, locatie vila 2 etaje; ☎0729.435.888/ 0766.807.942 ambiance4studio@yahoo.com www.ambiancestudio.ro

124. HOSTESS online, activitate legala, cu/ fara nuditate limba engleza mediu, 100 $ bonus angajare, salariu fix 700-1.000 $, comision, avansuri, sistem motivant bonusare, locatie vila 2 etaje; ☎0729.435.888/ 0766.807.942 ambiance4studio@yahoo.com www.ambiancestudio.ro

125. HOSTESS online, Day&Night angajeaza pentru studioul din sec. 6, personal feminin indiferent de varsta si aspect fizic pentru hostess online. Se cere minime cunostinte de limba engleza. Bonus la angajare si C.M., ☎0762.144.108 contact@studio-video-chat.net http://www.studio-video-chat.net

126. HOSTESS online, Glamour Studio videochat. Carte de munca declarata, Unirii, vila, camere individuale, conditii ultramoderne, castiguri de minim 1.500 $, training personalizat-permanent, foto si make-up 24/24 gratuit; ☎0764.008.090/ 0753.889.900 job@glamourstudio.ro www.glamourstudio.ro

127. HOSTESS online. Glamour Studio videochat. Carte de munca declarata, Unirii, vila, camere individuale, conditii ultramoderne, castiguri de minim 1.500 $, training personalizat-permanent, foto si make-up 24/24 gratuit; ☎0764.008.090/ 0753.889.900 job@glamourstudio.ro www.glamourstudio.ro

128. HOSTESS, domnisoare, doamne cu varsta min. 18 ani, cu sau fara experienta pt sesiuni online, ai nevoie de un venit substantial? Atunci nu mai ezita. Cel mai mare comision, bonusuri, concursuri, sedinta foto, **10.000 L;** ☎0763.267.125/ 0762.062.918 contact@dcistudio.ro www.dcistudio.ro

129. HOSTESS, domnisoare, doamne cu varsta min. 18 ani, cu sau fara experienta pt sesiuni online, ai nevoie de un venit substantial? Atunci nu mai ezita. Cel mai mare comision, bonusuri, concursuri, sedinta foto, **10.000 L;** ☎0763.267.125/ 0762.062.918 contact@dcistudio.ro www.dcistudio.ro

130. HOSTESS, domnisoare, doamne cu varsta min. 18 ani, cu sau fara experienta pt sesiuni online, ai nevoie de un venit substantial? Atunci nu mai ezita. Cel mai mare comision, bonusuri, concursuri, sedinta foto, **10.000 L;** ☎0763.267.125/ 0762.062.918 contact@dcistudio.ro www.dcistudio.ro

131. HOSTESS, domnisoare, doamne cu varsta min. 18 ani, cu sau fara experienta pt sesiuni online, ai nevoie de un venit substantial? Atunci nu mai ezita. Cel mai mare comision, bonusuri, concursuri, sedinta foto, **10.000 L;** ☎0763.267.125/ 0762.062.918 contact@dcistudio.ro www.dcistudio.ro

132. HOSTESS, domnisoare, doamne cu varsta min. 18 ani, cu sau fara experienta pt sesiuni online, ai nevoie de un venit substantial? Atunci nu mai ezita. Cel mai mare comision, bonusuri, concursuri, sedinta foto, **10.000 L;** ☎0763.267.125/ 0762.062.918 contact@dcistudio.ro www.dcistudio.ro

133. HOSTESS, domnisoare, doamne cu varsta min. 18 ani, cu sau fara experienta pt sesiuni online, ai nevoie de un venit substantial? Atunci nu mai ezita. Cel mai mare comision, bonusuri, concursuri, sedinta foto, **10.000 L;** ☎0763.267.125/ 0762.062.918 contact@dcistudio.ro www.dcistudio.ro

134. HOSTESS, domnisoare, doamne cu varsta min. 18 ani, cu sau fara experienta pt sesiuni online, ai nevoie de un venit substantial? Atunci nu mai ezita. Cel mai mare comision, bonusuri, concursuri, sedinta foto, **10.000 L;** ☎0763.267.125/ 0762.062.918 contact@dcistudio.ro www.dcistudio.ro

135. HOSTESS, domnisoare, doamne cu varsta min. 18 ani, cu sau fara experienta pt sesiuni online, ai nevoie de un venit substantial? Atunci nu mai ezita. Cel mai mare comision, bonusuri, concursuri, sedinta foto, **10.000 L;** ☎0763.267.125/ 0762.062.918 contact@dcistudio.ro www.dcistudio.ro

136. HOSTESS, domnisoare, doamne cu varsta min. 18 ani, cu sau fara experienta pt sesiuni online, ai nevoie de un venit substantial? Atunci nu mai ezita. Cel mai mare comision, bonusuri, concursuri, sedinta foto, **10.000 L;** ☎0763.267.125/ 0762.062.918 contact@dcistudio.ro www.dcistudio.ro

137. HOSTESS, model online. Lady Million Studio videochat fete angajam modele-zona centrala a capitalei. Varsta minima18 ani. Dotari lux. Suport tehnic 24/7. Comision de pana la 80%. Trainer permanent. Fii si tu o lady million, **2.000 €;** ☎0768.331.600/ 0730.905.040 office@ladymillion.ro http://www.ladymillion.ro

138. MASEUZA, ai nevoie urgenta de bani. Noi suntem solutia. Angajare legala, plata zilnica, program la alegere, fara cheltuieli din partea ta, locatie in vila lux la statia de metrou Muncii, vino la noi sa incerci, **600 L;** ☎0764.962.010

139. MASEUZA, doamna matura caut sa colaborez part time cu o fata care sa stie sa faca masaj sau dornica sa invete masaj, **70 L;** ☎0748.339.546

140. MASEUZA, salon de masaj erotic cu vechime si clienti straini- angajam maseuze. Rugam seriozitate. Locatie: Centru Vechi. Venituri zilnice. Avantaj lb. engleza. Detalii la tel.; ☎0733.601.500 massage@yahoo.com

141. MASEUZA, salon masaj cu o vechime de 5 ani, clientela formata, angajeaza fete peste 18 ani, cu/ fara experienta, aspect fizic placut, comision 50 % din incasari + tips, plata zilnica, program flexibil, **3.000 €;** ☎0729.448.719

142. MASEUZA, salon masaj cu o vechime de 5 ani, clientela formata, angajeaza fete peste 18 ani, cu/ fara experienta, aspect fizic placut, comision 50 % din incasari + tips, plata zilnica, program flexibil, **3.000 €;** ☎0729.448.719

143. MASEUZA, salon masaj cu o vechime de 5 ani, clientela formata, angajeaza fete peste 18 ani, cu/ fara experienta, aspect fizic placut, comision 50 % din incasari + tips, plata zilnica, program flexibil, **3.000 €;** ☎0729.448.719

144. MASEUZE cu sau fara experienta pt. Artemis Masaj. Comision atractiv. Salon de lux cu clientela formata. Va rugam contactati-ne pe email trimitand o poza recenta. Mai multe detalii si pe site; ☎0732.855.488 artemis_masaj@yahoo.com www.masajartemis.ro

145. MASEUZE cu sau fara experienta pt. Artemis Masaj. Comision atractiv. Salon de lux cu clientela formata. Va rugam contactati-ne pe email trimitand o poza recenta. Mai multe detalii si pe site; ☎0732.855.488 artemis_masaj@yahoo.com www.masajartemis.ro

146. MENAJERA sexi, firma de curatenie angajam fete, doamne si domnisoare chiar si din provincie cu aspect fizic placut cu varsta min. 18 ani pentru postul de "Menajera Sexi", **1.500 L/luna;** ☎0763.781.336 robertinosfo@gmail.com

147. MODELE cu/ fara experienta pentru activitate de videochat. Chic Studio iti ofera un job placut, lejer si flexibil: procent atractiv 50%- 80%, bonus de angajare 300 €, prima perioada se achita 100%, plata la zi sau bilunara, contract de munca, FB: https://www.facebook.com/BeChicModel, **4.500 $/luna;** ☎0728.333.784/ 0762.576.066 office.chicstudio@gmail.com www.chic-chatstudio.ro

148. MODELE feminine pt. studio videochat cu/ fara experienta, indiferent de varsta sau aspectul fizic, oferim: salariu real 50 %, bonus angajare 450 $, vino cu o prietena si primesti 200 $. Engleza nivel mediu, **2.000 $;** ☎0767.562.143

149. MODELE feminine pt. studio videochat cu/ fara experienta, indiferent de varsta sau aspectul fizic, oferim: salariu real 50 %, bonus angajare 450 $, vino cu o prietena si primesti 200 $. Engleza nivel mediu, **2.000 $;** ☎0767.562.143

150. MODELE feminine pt. studio videochat cu/ fara experienta, indiferent de varsta sau aspectul fizic, oferim: salariu real 50 %, bonus angajare 450 $, vino cu o prietena si primesti 200 $. Engleza nivel mediu, **2.000 $;** ☎0767.562.143

151. MODELE fete videochat, 50-70% comision, plus bonusuri, cu/fara experienta, plata zi, saptamanal, bilunar. Training, promovare, echipament full HD, sedinte foto profesionale, camere individuale, program flexibil, **2.000 $;** ☎0736.796.664

152. MODELE R.M. Studio angajam baieti si fete: cu sau fara experienta, contract de munca, sedinta foto gratuita,fara reguli stupide, fara amenzi. Oferim bonus angajare 100$. Posibilitate cazare, doar fete. Zona Unirii, **2.000 $;** ☎0763.227.133 office@richmodels.ro www.richmodels.ro

153. MODELE RM Studio angajam baieti si fete: cu sau fara experienta, contract de munca, sedinta foto gratuita, fara reguli stupide, fara amenzi. Oferim bonus angajare 100$. Posibilitate cazare, doar fete. Zona Unirii, **2.000 $;** ☎0763.227.133 office@richmodels.ro www.richmodels.ro

154. MODELE Sensual Studio angajeaza modele (fete si cupluri) cu si fara experienta, varsta minima 18 ani, engleza mediu, seriozitate si ambitie. Oferim conditii bune de lucru, bonusuri, ab salon/ solar, **2.000 €;** ☎0730.338.885 stud.sensual@gmail.com

155. MODELE studio videochat cunostinte limba engleza nivel mediu - avansat. Procent 50% - 60%. Centru zona Unirii. CV cu foto la email: ☎0731.854.888 antaresstudio@gmail.com

156. MODELE videochat. Asiguram independenta financiara. Salariu fix lunar garantat- 1.500 lei. Comision pana la 70%, bonusuri de performanta si la recomandare. Sedinta foto profesionala gratuita. Program flexibil, **2.000 $;** ☎0736.484.045 office@goldway-studio.ro http://www.goldway-studio.ro

157. MODELE videochat. Cautam doamne, domnisoare, cupluri pentru activitate videochat, cerinte: engleza nivel incepator, oferim suport online, camere individuale, bonus la angajare, locatie zona Unirii, **2.500 L;** ☎0734.345.218 highclassstud@yahoo.com http://www.studiohighclass.ro

158. MODELE videochat. Cautam doamne, domnisoare, cupluri pentru activitate videochat, cerinte: engleza nivel incepator, oferim suport online, camere individuale, bonus la angajare, locatie zona Unirii, **2.500 L;** ☎0734.345.218 highclassstud@yahoo.com http://www.studiohighclass.ro

159. MODELE videochat. Cautam doamne, domnisoare, cupluri pentru activitate videochat, cerinte: engleza nivel incepator, oferim suport online, camere individuale, bonus la angajare, locatie zona Unirii, **2.500 L;** ☎0734.345.218 highclassstud@yahoo.com http://www.studiohighclass.ro

160. MODELE videochat. Cerinte: sociabila, punctuala, dornica de afirmare. Oferim bonus de angajare, sedinte foto, training, locatie Pta Unirii, confidentialitate garantata, carte de munca, **3.000 $;** ☎0766.377.137/ 0734.802.180 office.studio.star@gmail.com

161. MODELE videochat. Studio profesional videochat angajeaza modele cu varsta minima 18 ani, locatie centrala, camere tematice decorate dupa model, exclusiv fete. Cu noi vei face performanta, aplica acum pentru un interviu, **3.000 $/ luna;** ☎0765.640.271 models.chat27@yahoo.com www.studio-27.ro

162. MODELE videochat. Studio profesional videochat angajeaza modele cu varsta minima 18 ani, locatie centrala, camere tematice decorate dupa model, exclusiv fete. Cu noi vei face performanta, aplica acum pentru un interviu, **3.000 $/ luna;** ☎0765.640.271 models.chat27@yahoo.com www.studio-27.ro

163. MODELE vrei sa devii model videochat de top, chiar daca nu ai experienta in domeniu? Vino la interviu. Esti dinamic/a, serios, ambitios, conversezi cu usurinta in lb. engleza si iti doresti independenta financiara? Ai peste 18 ani, aspect fizic placut si cunostinte medii de operare PC? No2 Studios te angajeaza. Vezi oferta completa pe site. YM: no.2studios, **4.000 $/luna;** ☎0768.660.088/ 0744.830.566 studio2no@gmail.com www.no2studio.ro

164. MODELE, fete cu/ fara experienta in videochat pentru Maxim Studio comision 50%-70% sau salariu fix,cazare pt provincie,program flexibil la alegere, camere individuale, posibilitate lucru de acasa, **2.500 $;** ☎0784.362.103/ 0766.329.311 maximstudio2008@yahoo.com www.maximstudiopro.ro

165. MODELE, fete pentru activitate online. Venit lunar pana la 4.500$. Bonus angajare 300$, contract de munca, plata zilnic/ bilunar, locatii centrale + detalii pe site; ☎0763.089.972/ 0766.905.905/ 0730.872.297 office@beyou-studio.ro www.beyou-studio.ro

166. MODELE, R.M. Studio angajam baieti si fete: cu sau fara experienta, contract de munca, sedinta foto gratuita, fara reguli stupide, fara amenzi. Oferim bonus angajare 100$. Posibilitate cazare, doar fete. Zona Unirii, **2.000 $;** ☎0763.227.133 office@richmodels.ro www.richmodels.ro

167. MODELE, R.M. Studio angajam baieti si fete: cu sau fara experienta, contract de munca, sedinta foto gratuita, fara reguli stupide, fara amenzi. Oferim bonus angajare 100$. Posibilitate cazare, doar fete. Zona Unirii, **2.000 $;** ☎0763.227.133 office@richmodels.ro www.richmodels.ro

168. MODELE, R.M. Studio angajam baieti si fete: cu sau fara experienta, contract de munca, sedinta foto gratuita, fara reguli stupide, fara amenzi. Oferim bonus angajare 100$. Posibilitate cazare, doar fete. Zona Unirii, **2.000 $;** ☎0763.227.133 office@richmodels.ro www.richmodels.ro

169. MODELE, R.M. Studio angajam baieti si fete: cu sau fara experienta, contract de munca, sedinta foto gratuita, fara reguli stupide, fara amenzi. Oferim bonus angajare 100$. Posibilitate cazare, doar fete. Zona Unirii, **2.000 $;** ☎0763.227.133 office@richmodels.ro www.richmodels.ro

170. MODELE, R.M. Studio angajam baieti si fete: cu sau fara experienta, contract de munca, sedinta foto gratuita, fara reguli stupide, fara amenzi. Oferim bonus angajare 100$. Posibilitate cazare, doar fete. Zona Unirii, **2.000 $;** ☎0763.227.133 office@richmodels.ro www.richmodels.ro

171. MODELE, R.M. Studio angajam baieti si fete: cu sau fara experienta, contract de munca, sedinta foto gratuita,fara reguli stupide, fara amenzi. Oferim bonus angajare 100$. Posibilitate cazare, doar fete. Zona Unirii, **2.000 $;** ☎0763.227.133 office@richmodels.ro www.richmodels.ro

172. PERFORMER, alege un stil de viata relaxat, cu program flexibil si castiguri avantajoase. Echipa Ltv Studio te ajuta sa reusesti pe cont propriu. Beneficiezi de carte de munca, training de specialitate si outfit; ☎0760.142.588 ltvstudio@yahoo.com www.ltvstudio.ro

173. PERSONAL, Art Studio Videochat, Dare for more with Art Studio, Art Studio ofera un sistem de bonusuri si avantaje unic in piata studiourilor de videochat din Bucuresti, 3.000 €; ☎0765.328.543 office@artstudio-bucuresti.ro www.artstudio-bucuresti.ro

174. RECEPTIONERA Suntem in cautare de receptionera, salariu motivant, echipa tanara, bonusuri de performanta, asigurare medicala, program de noapte salon masaj legal, plata zilnica; ☎0760.455.399 ionita_oana_andreea@yahoo.ro

175. SALARIU garantat comision 50-70% / 200 $ bonus la angajare, locatie ultracentrala, zona Unirii, 3 min metrou, poze profesionale. Colaborare indelungata; camere si tehnologii de ultima generatie. Fete/ baieti/ cupluri; ☎0768.862.408

176. STUDENTA isteata, fara prejudecati, discreta, oportunitate de colaborare cu patron tanar, simpatic, serios, educat, avantaje multiple pe termen lung. Rog mesaj pe email, sms sau apel, **2.500 L/ luna;** ☎0729.370.070 special.lord@yahoo.com

177. STUDENTE noi pt. salon masaj Sweet Touch. Locatie centrala, la vila. Zona spa cu jacuzzi, cafe-bar. Curat, civilizat, legal, cauta fete frumoase si cu bun simt, la fel ca cele existente; ☎0731.398.991/ 0751.770.600 salon-sweettouch@yahoo.com www.sweet-touch.ro

178. STUDENTE noi pt. salon masaj Sweet Touch. Locatie centrala, la vila. Zona spa cu jacuzzi, cafe-bar. Curat, civilizat, legal, cauta fete frumoase si cu bun simt, la fel ca cele existente; ☎0731.398.991/ 0751.770.600 salon-sweettouch@yahoo.com www.sweet-touch.ro

179. STUDENTE noi pt. salon masaj Sweet Touch. Locatie centrala, la vila. Zona spa cu jacuzzi, cafe-bar. Curat, civilizat, legal, cauta fete frumoase si cu bun simt, la fel ca cele existente; ☎0731.398.991/ 0751.770.600 salon-sweettouch@yahoo.com www.sweet-touch.ro

180. STUDENTE noi pt. salon masaj Sweet Touch. Locatie centrala, la vila. Zona spa cu jacuzzi, cafe-bar. Curat, civilizat, legal, cauta fete frumoase si cu bun simt, la fel ca cele existente; ☎0731.398.991/ 0751.770.600 salon-sweettouch@yahoo.com www.sweet-touch.ro

181. STUDENTE noi pt. salon masaj Sweet Touch. Locatie centrala, la vila. Zona spa cu jacuzzi, cafe-bar. Curat, civilizat, legal, cauta fete frumoase si cu bun simt, la fel ca cele existente; ☎0731.398.991/ 0751.770.600 salon-sweettouch@yahoo.com www.sweet-touch.ro

182. STUDENTE noi pt. salon masaj Sweet Touch. Locatie centrala, la vila. Zona spa cu jacuzzi, cafe-bar. Curat, civilizat, legal, cauta fete frumoase si cu bun simt, la fel ca cele existente; ☎0731.398.991/ 0751.770.600 salon-sweettouch@yahoo.com www.sweet-touch.ro

183. STUDENTE noi pt. salon masaj Sweet Touch. Locatie centrala, la vila. Zona spa cu jacuzzi, cafe-bar. Curat, civilizat, legal, cauta fete frumoase si cu bun simt, la fel ca cele existente; ☎0731.398.991/ 0751.770.600 salon-sweettouch@yahoo.com www.sweet-touch.ro

184. TINERE pentru salon masaj, Bucuresti, +18, cu/ fara experienta, plata zilnic, conditii legale de munca, colectiv placut, procent 50%, exclus sex, clientela formata, deschis de 5 ani, preturi incepand cu 100 L, **2.500 €/ luna;** ☎0766.577.559/ 0732.493.801 www.blondymassage.ro

185. TINERE pentru salon masaj, Bucuresti, +18, cu/ fara experienta, plata zilnic, conditii legale de munca, colectiv placut, procent 50%, exclus sex, clientela formata, deschis de 6 ani, preturi incepand cu 100 lei, **2.500 €/ luna;** ☎0766.577.559/ 0732.493.801 www.blondymassage.ro

186. TRAINER admin, pentru studio videochat, experienta minim 1 an ca model/trainer, limba engleza avansat, cunostinte makeup, salariu motivant, Piata Victoriei, exclusiv fete, ☎0768.360.795 www.kiss-studio.ro

187. TRAINER admin. Studio 27 angajeaza personal feminin cu experienta pentru postul de trainer. Cerinte: limba engleza avansat, sociabila, punctuala, dornica de afirmare. Posibilitate de avansare, sistem de bonusare, **2.000 L;** ☎0765.640.271 models.chat27@yahoo.com www.studio-27.ro

188. TRAINER admin. Studio 27 angajeaza personal feminin cu experienta pentru postul de trainer. Cerinte: limba engleza avansat, sociabila, punctuala, dornica de afirmare. Posibilitate de avansare, sistem de bonusare, **2.000 L;** ☎0765.640.271 models.chat27@yahoo.com www.studio-27.ro

189. VIDEOCHAT Art Studio ofera un sistem de bonusuri si avantaje unic in piata studiourilor de videochat din Bucuresti, 3.000 €; ☎0765.328.543 office@artstudio-bucuresti.ro www.artstudio-bucuresti.ro

190. VIDEOCHAT de acasa fete, cupluri. Vrei sa ai independenta financiara, sa nu ai sef. Noi te putem ajuta. Noi iti oferim asistenta 24/24, training asigurat, comision 75-80%, plata zi/ bilunar, program flexibil. Te asteptam, **5.000 L;** ☎0773.838.810/ 0720.762.750 whynot.chat@yahoo.com http://whynotchatstudio.squarespace.com

191. VIDEOCHAT de acasa pentru doamne, domnisoare si cupluri inorice localitate. Comision pana la 85% plata zilnic. Cerinte: varsta minima 18

Imobiliare vânzări GARSONIERE

46. **BERCENI** Obregia, Lidl, dec., et. 1/4, 36 mp, 2014, garsoniera cf 1, gresie, faianta, parchet, termopan, bloc construit in 2014, libera, stradal, **32.500 €;** ☎0732.864.809/ 0766.603.401

47. **BERCENI** Obregia, Lidl, dec., et. 1/4, 36 mp, 2014, garsoniera confort 1, gresie, faianta, parchet, termopan, libera, stradal, **32.500 €;** ☎0732.864.809/ 0766.603.401

48. **BERCENI** Sudului, Secuilor, semidec., et. 4/10, 25 mp, 1978, garsoniera confort 2 sporit, gresie, faianta, parchet, termopan, bucatarie mobilata, apropiere metrou, piata, bloc mixt civilizat, **23.500 €;** ☎0732.864.809/ 0766.603.401

49. **BERCENI** Turnu Magurele, semidec., et. 8/9, 34 mp, proprietar, gars. cf. 1, aer conditionat, balcon, pret negociabil, **27.000 €;** ☎0725.653.023

50. **BERCENI,** dec., et. 2/3, 32 mp, 2015, acum, ocazie unica direct de la dezvoltator, pret promotional, foarte bine pozitionata, circa 7 min. mers pe jos fata de metrou, pret pt. credit, **25.600 €;** ☎0762.875.585/ 0762.875.585

51. **BERCENI,** dec., et. 1/3, 33 mp, garsoniera etaj intermediar, se preda la cheie, cu geam la baie, bransare si contorizare individuala, strada asfaltata, acces rapid metrou. Asigur loc de parcare. Accept Prima Casa. Reduceri de pret, **27.500 €;** ☎0736.772.395

52. **BERCENI,** et. 3/4, 30 mp, 2009, la aprox. 650 m de metrou D. Leonida, luminoasa, zona linistita, centrala, aer conditionat, parcare, bloc izolat termic, costuri mici la intretinere. Se vinde utilata si mobilata, direct proprietar, **24.900 €;** ☎0721.107.368 croitoruionutic@yahoo.com

53. **BERCENI,** et. parter/4, 1982, particular vand garsoniera, balcon 6 mp, complet renovata, utilata si mobilata, grilaj metalic la balcon si ferestre, aprobare centrala, exclus intermediari; ☎0761.590.063

54. **BERCENI,** dec., 37 mp, 2015, sector 4, garsoniera , 44.4 mp, la 5 min de metrou, tamplarie PVC 7 camere LowE4, usa metalica, centrala termica Immergas, lift silentios, finisaje deosebite, tva 5% inclus in pret, direct dezvoltator **35.200 €;** ☎0784.111.888 office@apptown.ro www.apptown.ro

55. **BERCENI,** dec., 29 mp, 2015, sector 4, garsoniera, 38 mp, la 5 min de metrou, tamplarie PVC 7 camere LowE4, usa metalica, centrala termica Immergas, lift silentios, finisaje deosebite, tva 5% inclus in pret, direct dezvoltator **28.200 €;** ☎0784.111.888 office@apptown.ro www.apptown.ro

56. **BERCENI,** 5 min. Metrou, dec., et. 2/4, 33 mp, 2015, urgent, garsoniera bloc nou, stradal, la cheie, centrala, parchet, gresie, faianta, etc. Acte la zi, disponibila imediat, **27.900 €;** ☎0722.123.963 m.ciocea@gmail.com

57. **BERCENI,** Brancoveanu, dec., 34 mp, 1974, bloc 4 nivele, reabilitat, termopan, parchet, gresie, faianta, contorizata, boxa, parcare, apropiere mijloace de transport, **31.900 €;** ☎0761.621.036

58. **BERCENI,** Gradistea, dec., 35 mp, 1978, cf. 1, gresie, faianta, parchet, termopan, usi noi, obiecte sanitare noi. Toate actele. Bloc fara datornici, **30.500 €;** ☎0760.833.638

59. **BERCENI,** Luica, dec., et. 4/4, 29 mp, 1980, confort 1, curata, gresie, faianta, parchet, t, usa metalica libera, cadastru, intabulare, fara probleme terasa, palier ft curat, bloc civilizat, 5 min. Ratb, 10 min. metrou ej 4/4 pret fix, **20.000 €;** ☎0720.039.035/ 0761.609.243 columbia.imobiliar@yahoo.com

60. **BERCENI,** Metalurgiei dec., 36 mp, 2014, imobil nou D+P+4E, izolat termic, garsoniera se vinde la cheie, finisaje lux, toate utilitatile, infrastructura completa, direct dezvoltator, **29.000 €;** ☎0765.096.632/ 0764.180.052

61. **BERCENI,** Metalurgiei, dec., 36 mp, 2014, imobil nou D+P+4E, izolat termic, garsoniera se vinde la cheie, finisaje lux, toate utilitatile, infrastructura completa, direct dezvoltator, comision 0%, **29.000 €;** ☎0765.096.632/ 0764.180.052

62. **BERCENI,** metrou, dec., et. 3/3, 70 mp, 2015, garsoniera cu mansarda si terasa foarte mare, posibilitate 2 camere, dec., aproape de metrou, finisaje noi, disponibil, loc de parcare, centrala de apartament, izolatie fonica, acoperis cu garantie, **26.000 €;** ☎0749.122.233/ 0730.320.124

63. **BERCENI,** Obregia, Lidl, semidec., et. 5/10, 32 mp, 1974, cf. 1, cu imbunatatiri, stradal gresie, faianta, parchet, termopan, foarte curata, izolata, **27.500 €;** ☎0732.864.809/ 0766.603.401

64. **BERCENI,** zona de sud, 800 m fata de metrou, dec., et. 2/4, 38 mp, 2015, garsoniera, balcon, finisaje moderne, contorizare separata, direct dezvoltator, comision 0%, lift, loc de parcare, **27.900 €;** ☎0722.168.609 dezvoltator.rezidentialberceni@gmail.com

65. **BRAGADIRU, dec., et. 3/5, 40 mp, 2015, Anda Rezidential, super zona, confort 1, bloc nou, pret negociabil, la cele mai bune preturi cu predare la cheie: parchet, gresie, faianta, toate la alegere, parcare, rate la dezvoltator, 23.000 €; ☎0733.096.866 blocbragadiru@gmail.com**

66. **BRAGADIRU,** 34 mp, centrala termica, parter, renovata, merita vazuta, **22.000 €;** ☎0735.246.659

67. **BRAGADIRU, Anda Rezidential, dec., et. 3/5, 40 mp, 2015, super zona, confort 1, bloc nou, pret negociabil, la cele mai bune preturi cu predare la cheie: parchet, gresie, faianta, toate la alegere, parcare, rate la dezvoltator, 23.000 €; ☎0733.096.866 blocbragadiru@gmail.com**

68. **BRANCOVEANU** -Budimex, dec., et. parter/4, 40 mp, 1975, gars., cf.1, mobilata, utilata, imbunatatiri, **39.000 €;** ☎031.806.20.37/ 0724.960.711

69. **BRANCOVEANU** -Huedin semidec., et. 4/10, 24 mp, 1976, garsoniera confort 2 sporit intr-un bloc reabilitat, renovata, gresie, faianta, parchet, termopan, usa metalica, pret discutabil, **25.000 €;** ☎0769.663.644 marcela@markimobiliare.ro

70. **BRANCOVEANU** -Pomarla, dec., et. 8/8, 42 mp, 1988, gars., cf. 1 sporit, apropiere metrou, **37.000 €;** ☎031.806.20.37/ 0724.960.711

71. **BRANCOVEANU** Alunisului, et. 1/4, 17 mp, garsoniera confort 3, renovata recent, gresie, faianta, parchet, termopan, aer conditionat, zona buna, bloc civilizat apa calda, caldura RADET, **15.500 €;** ☎0766.603.401/ 0732.864.809

72. **BRANCOVEANU** Melinesti, 20 mp, gars. cf. 3, etaj 3, renovata, mobilata complet, baie cu cada, frigider, aragaz, ms, **16.400 €;** ☎0720.725.982

73. **BRANCOVEANU** metrou, dec., et. 9/9, 34 mp, 1965, 2 holuri, bloc mixt, scara curata, terasa, super oferta, ID 51387 **27.000 €;** ☎021.317.20.92/ 0725.445.510 diana.dobrescu@houseproviders.ro www.houseproviders.ro

74. **BRANCOVEANU** zona, et. parter/4, particular vand gars. cf. 3, disc. **16.500 €;** ☎0734.181.986

75. **BRANCOVEANU,** 5 min. metrou, dec., et. 1/4, 38 mp, 2012, imbunatatiri, se accepta credit, **38.000 €;** ☎0732.485.548 elena19.sunrezidential@gmail.com

76. **BUCURESTII NOI,** Pod Constanta pe strada Prahova, dec., et. parter/3, 38 mp, 2015, garsoniera la parter si este singura din bloc, este total dec.a, posibilitate de a o face 2 camere, **43.000 €;** ☎0765.818.713 stefan.rodica36@yahoo.com

77. **BUDIMEX** -Marie Curie, et. 2/4, 34 mp, vand garsoniera, cadastru, intabulare. Detalii telefon orele 9,30- 21,00, **36.000 €;** ☎021.682.32.30/ 031.425.92.77

78. **CALARASILOR CALEA,** Delea, stradal, semidec., et. 3/4, 26 mp, vedere spate, etaj 3/4, scara curata, mobilata utilata, centrala proprie, usa metalica, parchet, termopan, pretabil investitie/ locuit (chirie 250 €). Vecinatati: Muncii, Unirii, Alba Iulia. OVA 66571, **30.000 €;** ☎0737.504.516 iulian.tanasie@catalog-rezidential.ro www.catalog-rezidential.ro

79. **CALARASILOR CALEA,** stradal, semidec., et. 4/5, 32 mp, garsoniera, confort 1, bloc cu lift, gresie, faianta, parchet, termopan, usa metalica balcon, acc, **24.000 €;** ☎0727.555.519/ 0765.643.014 sc.estatealexahouse@yahoo.com

80. **CENTRAL** Magheru, stradal, dec., et. 6/7, 25 mp, garsoniera confort 2 sporit, camera 17 mp, cu termopan si parchet, fara imbunatatiri, fara risc seismic, **26.000 €;** ☎0732.864.809/ 0766.603.401

81. **CENTRAL,** -Panduri, Cotroceni, 17 mp, proprietar, et. 4, bloc -vila renovata, centrala apartament- gaz, bloc civilizat, loc parcre, neg., **11.900 €;** ☎0766.405.817

82. **CERIFICAT** 1 mp, 2013, energetic in orice zona din tara, avem o baza de date cu toate tipirile de apartamente din Bucuresti, eliberare rapida in maxim 12h fara nici un cost suplimentar, preturi incepand cu 99 ron toate taxele incluse, **99 L;** ☎0727.407.903/ 031.103.31.09 reventonservices@yahoo.com

83. **CHIBRIT PIATA,** Florilor, 15 mp, cf. 3, in bloc de 4 etaje, **15.500 €;** ☎0726.301.580

84. **CHISINAU** Socului, P-ta Delfinului, Mega Mall, semidec., et. 10/10, 27 mp, 1983, stradal, terasa refacuta recent, cf1, bl. mixt, ved. stradala, f, t, bl. reabilitat termic, intab, investitie, **25.800 €;** ☎0770.956.572

85. **CHISINAU,** Diham,Titan, semidec., et. 7/10, 32 mp, 1977, gars. confort 1, balcon, renovat recent: usa metalica, t, gresie, faianta, parchet, apropiere RATB, metrou, piata, credit, negociabil, **33.800 €;** ☎0725.084.444/ 021.210.76.00 ancasweethome@gmail.com www.sweet-homeimob.ro

86. **CIRC** Tei, dec., et. 3/8, 38 mp, gars., cf. 1, libera, bloc mixt, reabilitata, g, f, termopan, zona parc, f.civilizat, neg., ☎0768.418.685

87. **CISMIGIU,** Str. Ion Brezoieanu, semidec., et. 5/7, 26 mp, libera, lift, mobilata, utilata, centrala propie, termopan, usa metalica, gresie, faianta, usa metalica, pret fix, **22.000 €;** ☎0727.555.519/ 0765.643.014 sc.estatealexahouse@yahoo.com

88. **CISMIGIU,** str. Sipotu Fantanilor, et. parter/8, 44 mp, gars. dubla, bloc solid, plus 2 boxe la subhsol, c+i, merita vazuta, ideal locuit sau birouri, pret disc. la fata locului; ☎0769.350.184/ 0742.350.553/ 0735.343.011

89. **COLENTINA** -Carrefour, et. 4/4, 2005, 32,5 mp, centrala gaze bloc, finisaje superioare, accept credit, **27.000 €;** ☎021.316.88.07

90. **COLENTINA PANTELIMON,** New City Residence, dec., et. demisol/5, 32 mp, direct dezvoltator, constructie 2015, gresie, faianta, parchet, termopan, usi interior, centrala termica, baie mobilata, transport gratuit, centru spa, parc, magazine, coafor, **17.270 €;** ☎0764.854.624/ 0724.994.379 office_newcityresidence@yahoo.com

91. **COLENTINA PANTELIMON,** New City Residence, dec., et. 1/5, 37 mp, direct dezvoltator, constructie 2015, gresie, faianta, parchet, termopan, usi interior, centrala termica, baie mobilata, transport gratuit, centru spa, parc, magazine, coafor, **23.750 €;** ☎0764.854.624/ 0724.994.379 office_newcityresidence@yahoo.com

92. **COLENTINA,** Doamna Ghica, dec., et. 1/10, 34 mp, 1980, langa parc, gars., bloc mixt, balcon, imbunatatiri, gresie, faianta, parchet, t, um, accept credit, libera, cadastru, intabulare, **32.500 €;** ☎021.688.08.67/ 0722.614.867

93. **COLENTINA,** Fundeni, dec., 40 mp, 2013, garsoniera, Prima Casa, proprietar, semifinisata sau la cheie, gresie, faianta, parchet, centrala proprie, s+p+4e, etaj intermediar, stadiu finalizat, toate utilitatile, rate la dezvoltator, **28.000 €;** ☎0769.401.695 niculaedanut2012@gmail.com www.residencefundeni.ro

94. **CONSTANTIN BRANCOVEANU** dec., 29 mp, 2015, suprafata utila 29,7 mp, confort 1, etaj 1/4, structura rezistenta beton, tip imobil: bloc de apartamente, regim inaltime P+4E, **28.200 €;** ☎0784.111.888 claudiu@apptown.ro www.apptown.ro

95. **CONSTANTIN BRANCOVEANU** dec., 37 mp, 2015, suprafata utila 37,1 mp confort 1, nr. balcoane 1, structura rezistenta beton, tip imobil bloc de apartamente, regim inaltime P+4E, paza, supraveghere video, loc de parcare, **35.200 €;** ☎0784.111.888 claudiu@apptown.ro www.apptown.ro

96. **COSTIN GEORGIAN,** semidec., et. 9/9, 35 mp, 1978, particular, vand garsoniera complet renovata si mobilata. Pozele sunt reala si recente din locatie. Garsoniera se afla chiar langa statia de metrou Costin Georgian in blocul Y2, **30.000 €;** ☎0722.421.967

97. **COTROCENI** Piata, la 10 min. de metrou Eroilor, dec., et. 3/3, 36 mp, este finisata complet, cu centrala termica proprie, la etajul 3/3 +Pod. 13 mp la demisol. Se vinde mobilata si utilata. Exclus agentii imobiliare. **42.500 €;** ☎0731.159.199

98. **CRANGASI PARC,** dec., 37 mp, 1986, cf. 1, et. 5, g, f, p, t, bloc mixt, C+I, **37.000 €;** ☎0722.868.596

99. **CRANGASI,** dec., et. 1/2, 40 mp, 2014, garsoniera balcon, usa metalica, baie si bucatarie mobilate, gresie, faianta, parchet, centrala, termopan, paza, apa, gaze, canalizare, Ratb 163, proprietar, Giulesti 414, **24.900 €;** ☎0729.099.000 energico@energico.ro

100. **CRANGASI,** et. 4/4, 37 mp, garsoniera, pret discutabil, **35.000 €;** ☎0760.382.923

101. **CRANGASI,** dec., et. 1/3, 43 mp, 2012, imobil nou garsoniera 1 min. de metrou, parc, piata, proprietar, mobilata, centrala termica, contorizare individuala cheie, balcon, comision 0, ocazie, **43.500 €;** ☎0722.472.971

102. **CRANGASI,** dec., et. 1, 43 mp, 2014, zona foarte frumoasa, se vinde mobilat si utilat, piata, metrou, centrala proprie, intretinerea mica, **43.500 €;** ☎0721.242.956

103. **CRANGASI,** Parc dec., et. 8/10, 36 mp, 1990, garsoniera, 2 lifturi, spatii depozitare, balcon mare, vedere spate, metrou (2 min.), **40.000 €;** ☎0726.641.819

104. **CRANGASI,** Parc dec., et. 2/4, 32 mp, 1982, garsoniera, imbunatatiri, aer conditionata, mobilata si utilata, **36.500 €;** ☎0726.641.819

105. **DECEBAL,** dec., et. 2/4, 38 mp, 1989, renovata recent, mobilata, utilata, totul nou. Nu a locuit nimeni dupa renovare, disponibila imediat. Acces rapid la mijloacele de transport in comun, metrou Piata Muncii la doar 5 minute, **53.000 €;** ☎0748.238.661/ 0753.112.731 georgiana@imogroup.ro

106. **DELFINULUI** dec., et. 4/12, 30 mp, vand garsoniera confort 1, cu balcon, zona Delfinului (Mega Mall) in bloc stradal, reabilitat termic. Recent renovat (g, f, p), usa metalica, instalatii electrica si sanitara refacute, **36.000 €;** ☎0785.349.353

107. **DELFINULUI,** intersectie, Mega Mall, stradal, dec., et. 4/10, 34 mp, confort 1, bloc mixt, gresie, faianta, parchet, termopane, usa metalica, **37.000 €;** ☎0728.777.132 office@ramax.ro

108. **DIHAM,** semidec., et. 6/8, 32 mp, 1986, 6/8, balcon transformat in bucatarie, cf. 1, g, f, t, p, um, **36.000 €;** ☎031.806.20.37/ 0733.835.836

109. **DIHAM,** garsoniera, confort sporit; ☎0767.342.882

110. **DIMITRIE LEONIDA** dec., et. 2/5, 35 mp, 2015, garsoniera, prinde oferta-dezvoltator, etaj 2, bloc nou, finisaje lux, lift, centrala termica, termopan Rehau, usa metlica, acces usor metrou, **27.900 €;** ☎0787.525.643

111. **DIMITRIE LEONIDA** Oituz- la 100 m de metrou, dec., et. 1/3, 32 mp, 2015, bloc nou, zona doar cu vile, garsoniera cu predare la cheie, complet finisata si utilata, loc de parcare, boxa, **27.500 €;** ☎0722.123.963 m.ciocea@gmail.com

112. **DIMITRIE LEONIDA** Oituz-100 m de metrou, dec., et. 1/2, 33 mp, 2015, bloc nou, D+P+2E, zona cu vile, garsoniera cu predare la cheie, complet finisata si utilata, loc de parcare, boxa, **27.500 €;** ☎0733.825.550/ 0787.525.631

113. **DIMITRIE LEONIDA** Viva Residence 26 mp, 2015, gars. parter inferior/5, lux la cheie, in complex rezidential, garsoniera boutique moderna by romanian designer, este ultima noutate, **28.000 €;** ☎0740.658.046

114. **DIMITRIE LEONIDA,** dec., et. 1/5, 32 mp, 2015, garsoniera spatioasa, intr-un imobil nou etaj 1/5 (lift) amplasat la o distanta de 7-8 minute de mers pe jos pana la statia de metrou D. Leonida, **24.300 €;** ☎0737.945.463

115. **DOAMNA GHICA, semidec., et. 7/10, 24 mp, 1976, particular vand gars., cf. 2, bloc reabilitat termic, fara balcon, 25.000 €; ☎0724.126.645**

116. **DOAMNA GHICA,** Cremenita, dec., et. 8/10, 35 mp, 1980, imbunatatiri, um, t, ac, contor gaze, acte la zi, ideal investitie, libera, cash/ credit, vecinatati: Colentina, Obor, Lacul Tei, Teiul Doamnei, neg., **32.900 €/neg;** ☎0758.074.444/ 021.210.76.00 valigeorgescu88@gmail.com www.sweethome-imob.ro

117. **DOROBANTI,** et. 8/9, 43 mp, garsoniera dubla, situata in bloc mixt, cu vedere superba asupra zonei de vile, recent renovata, finisata la standarde ridicate. Se vinde complet mobilata si utilata. Ideal investitie **62.900 €;** ☎0732.535.415

118. **DOROBANTI,** Braziliei, dec., 18 mp, gars., M (P+2), renovata complet, centrala termica, **22.000 €;** ☎031.806.20.37/ 0724.960.711

119. **DOROBANTI,** Str. Aurel Vlaicu, 39,26 mp, et.6, 2 lifturi, vedere parc, ac, parchet, fata intermediari, **27.000 €;** ☎0765.916.603

120. **DRISTOR** Ramnicu Sarat, 7 min metrou, 28 mp, bloc mixt, renovata, baie cu cada; bucatarie inchisa cu geam, verdeata. Nou. Mobilat la cerere. Fara vecin v-a-v, ID53734, **31.500 €;** ☎021.317.20.92/ 0725.445.510 stefan.balta@houseproviders.ro www.houseproviders.ro

121. **DRISTOR,** semidec., et. 3/10, 32 mp, 1968, confort 1, etaj 3/10, mobilata si utilata complet, contorizata, toate noi, gresie, faianta, geamuri termopane, aer conditionat, acte la zi, libera. Bloc cu paza si video, **40.500 €;** ☎0727.861.775/ 0772.063.135

122. **DRISTOR,** semidec., et. 10/10, 28 mp, 1967, proprietar, garsoniera mobilata si utilata, renovata recent, parchet, gresie, faianta, termopane, aer conditionat. Loc de parcare platit, **31.500 €;** ☎0722.432.872 andreeacristea88@google.com

123. **DRISTOR,** la metrou, semidec., et. 3/10, 31 mp, 1970, confort 1, bloc stradal, reabilitat termic, 2 lifturi, amenajata complet, gresie, faianta, termopan, mobilata si utilata complet, ideala investitie, **40.500 €;** ☎0730.773.589 kdwimob@gmail.com

124. **DRUMUL TABEREI** -Drumetul, et. 4/10, 32 mp, 1980, cf. 1, gresie, faianta, balcon inchis, urgent, **27.900 €;** ☎0768.100.982

125. **DRUMUL TABEREI** Favorit, et. 4/10, 32 mp, confort 1, balcon, fara imbunatatiri, libera, acte facute, urgent, **30.500 €;** ☎0723.173.783/ 0769.088.535

126. **DRUMUL TABEREI** Piata Moghioros, dec., et. 5/10, 20 mp, 1977, bloc garsoniere, imbunatatita, gresie, faianta, parchet, t, mobilata, libera, toate actele, **22.500 €;** ☎0723.389.967/ 0762.095.446

127. **DRUMUL TABEREI** Piata Moghioros, et. 3/9, 34 mp, cf.1, termopan, usa metal, zona civilizata, cadastru, intabulare, **33.000 €;** ☎0721.335.949

128. **DRUMUL TABEREI** Valea Oltului, ANL, garsoniera dubla, super lux, mobilata exceptie - vand sau inchiriez, direct proprietar; ☎0726.805.000/ 0764.715.935

129. **DRUMUL TABEREI 34,** Favorit, et. 2/10, 30 mp, confort 1, bloc garsonire, doua lifturi, libera, curata, fara imbunatatiri, cadastru si intabulare, **30.000 €;** ☎0722.792.039/ 0722.554.934 alexandru.barceanu@yahoo.com

130. **DRUMUL TABEREI,** dec., et. 6/10, 40 mp, 2 camere, balcon, imbunatatiri, gresie, faianta, termopan, parchet, mobila dormitor, bucatarie mobilata, utilata (aragaz, masina de spalat rufe), apropiere scoala 297, **37.800 €;** ☎0763.575.682/ 0723.389.967

131. **DRUMUL TABEREI,** semidec., et. 8/9, 32 mp, 1978, proprietar, vand garsoniera, renovata 2015, g, f, p, t, instalatie sanitara? si electrica refacute, obiecte sanitare noi. Garsoniera este situata? pe Bd. 1Mai, bloc civilizat, etaj 8/9, vedere spre Est, **35.000 €;** ☎0762.978.595

132. **DRUMUL TABEREI,** cartierul ANL, langa parc, dec., et. 3/4, 39 mp, 2010, confort 1, se vinde mobilata si utilata exact ca in fotografii, detalii pe site, comision 0, **34.999 €;** ☎0762.222.234 office@goldimob.ro www.goldimob.ro

133. **DRUMUL TABEREI,** Compozitorilor, semidec., et. 8/8, 32 mp, 1978, etaj 8/9, renovata 2015, parchet, gresie, faianta, termopan, usa metalica, totul nou, pret usor neg., **35.500 €;** ☎0723.118.758/ 021.430.37.40 stentorintermed@yahoo.com

134. **DRUMUL TABEREI,** Compozitorilor, semidec., et. parter/10, 32 mp, 1984, renovata recent, parchet, gresie, faianta, parchet, usi interioare noi, usa metalica, termopane, balcon inchis cu termopan, mobila de bucatarie noua, **33.800 €;** ☎0751.427.385

Media şi Evoluţia preţurilor

Vânzări garsoniere

Medie realizată în baza ofertelor publicate în ziarul Anunţul Telefonic

ZONA	2 octombrie 2014	2 octombrie 2015	%
1 Decembrie	29,119	29,395	1 %
Alba Iulia / O. Goga	45,163	49,447	9 %
Apusului	27,504	27,777	1 %
Armeneasca / Bd. Dacia	40,827	32,353	-21 %
Baba Novac IOR	37,800	36,796	-3 %
Baicului / Socului	28,126	25,945	-8 %
Basarabia / Muncii	32,554	31,535	-3 %
Brancoveanu	28,589	28,168	-1 %
Camil Ressu	26,551	34,291	29 %
Cismigiu	37,692	27,844	-26 %
Crangasi	36,288	41,332	14 %
Doamna Ghica	30,418	31,260	3 %
Dorobanti	42,857	41,500	-3 %
Dristorului	32,337	32,087	-1 %
Eroii Revolutiei	32,500	23,817	-27 %
Favorit	28,431	32,245	13 %
Fundeni	28,888	26,806	-7 %
Ghencea	28,262	32,176	14 %
Giulesti Sarbi	29,064	26,400	-9 %
Gorjului	26,394	35,739	35 %
Grivita / Gara de Nord	30,263	33,527	11 %
Grozavesti	33,800	42,085	25 %
Iancului	38,315	34,169	-11 %
Iuliu Maniu	30,456	30,982	2 %
Lacul Tei	35,284	38,971	10 %
Mantuleasa / H. Botev	30,000	27,408	-9 %
Metalurgiei	25,214	26,139	4 %
Mihai Bravu / Miraj	36,767	32,559	-11 %
Minis	28,905	32,415	12 %
Moghioros	27,743	31,604	14 %
Nicolae Grigorescu	29,291	31,401	7 %
Obor	35,974	31,792	-12 %
Obregia	25,387	26,021	2 %
Pajura	29,991	32,750	9 %
Piata Rahova	20,826	24,363	17 %
Piata Romana	30,169	37,947	26 %
Piata Sudului	29,713	33,998	14 %
Piata Victoriei	33,857	41,219	22 %
Razoare / Drumul Sarii	35,469	39,643	12 %
Salaj	23,052	20,091	-13 %
Sebastian	31,089	30,739	-1 %
Stefan cel Mare	39,390	33,200	-16 %
Timisoara	29,183	26,758	-8 %
Tineretului	44,114	42,134	-4 %
Unirii	43,900	32,454	-26 %
Universitate	34,605	35,548	3 %
Vacaresti	36,840	38,871	6 %
Valea Oltului	26,687	32,680	22 %
Virtutii	35,427	38,530	9 %
Vitan Barzesti	33,075	36,673	11 %
Vitan Mall	40,251	42,756	6 %

135. **DRUMUL TABEREI,** Crinul de Padure, et. 6/10, stradal, zona linistita, cf.2, g, f, termopan, um, ac, lux, proprietar; ☎0763.327.619

136. **DRUMUL TABEREI,** Drumetul, Bd. 1 Mai (adiacent Sibiu), semidec., 32 mp, etaj 8, totul nou renovata 2015, apropiere Kaufland, Auchan, Billa, Parc Moghioros, situata stradal, libera. impecabila; ☎0769.315.116 www.completimobiliare.ro

137. **DRUMUL TABEREI,** Favorit(Med Life), semidec., et. parter, 32 mp, garsoniera situata stradal, pretabila pentru locuit, inchiriere, spatiu firma, viitoare statie de metrou Favorit, 5 minute Afi Cotroceni, **32.000 €;** ☎0769.315.116 www.completimobiliare.ro

138. **DRUMUL TABEREI,** piata Moghioros, semidec., et. 6/10, 22 mp, renovata, termopan, usa metalica, aer conditionat, zona deosebita, multa verdeata, centrala proprie, piata, intretinere foarte mica, la cheie, se poate muta, **22.000 €;** ☎0721.242.956

139. **DRUMUL TABEREI,** Plaza, 32 mp, etaj 2/9, usa metalica, parchet, balcon inchis, acte, 2 lifturi, apropare de piata si parcul Moghioros, Afi Cotroceni, acces usor spre centru, **33.900 €;** ☎0722.336.927/ 0769.390.868 oarfamarius@yahoo.com

140. **DRUMUL TABEREI,** Plazza, 33 mp, etaj 2/10, parchet, usa metalica, cadastru, intabulare, bloc semistradal, acces usor la tramavai 41, piata, curata, **33.900 €;** ☎0722.638.934 gigiciufu@yahoo.com

141. **DRUMUL TABEREI,** Str. Sibiu, semidec., et. 3/10, cf.1, mobilata, g, f, termopan, **33.000 €;** ☎0745.828.066

142. **DRUMUL TABEREI,** Timisoara, Plaza Mall, semidec., et. 2/10, 30 mp, 1973, confort 1, balcon, renovata, mobilata modern, utilata, termopan, gresie, faianta, aer conditionat, usa metalica, cadastru, plata cash, **33.000 €;** ☎0724.825.949

143. **DRUMUL TABEREI,** Valea Cascadelor-Militari, semidec., et. 3/4, 20 mp, confort 2, renovata total, gresie, faianta, parchet, termopan, usa metalica, usi noi, calorifere noi, bloc curat, libera, pozitie buna, tramvai, metrou, toate actele, merita vazuta, **16.000 €;** ☎0732.301.200

144. **DRUMUL TABEREI,** Valea Oltului, zona ANL, semidec., et. 3/5, 35 mp, 2008, confort 1, boc 2008, centrala termica, gresie, faianta, parchet, nemobilata, **35.000 €;** ☎0723.259.079/ 0744.312.940

145. **EMIL RACOVITA,** P-ta Sudului, semidec., et. 5/10, 36 mp, garsoniera cf.1, bl de gars. 2 lifturi, spatioasa, zona linistita, parculet, balcon logie, bl. caramida, renovata, usa metalica, termopan, libera, **25.500 €;** ☎0722.629.020

146. **FERENTARI,** dec., 38 mp, 2015, garsoniera confort 1, etaj parter, 1, 2, 3, centrala, balcon, imbunatatiri, avans 10.000 €, rate fara dobanda, **17.000 €;** ☎0768.172.981/ 0733.383.900/ 0768.509.570/ 0733.381.880

147. **FERENTARI,** vand gars. cf. 3, gresie, gaze, centrala, termopan, usa metalica, **8.600 €;** ☎0751.231.181

148. **FERENTARI,** Tunsu Petre, et. 4/4, cf.3, liber, toate actele, cu imb., **7.500 €;** ☎0763.588.573

149. **FERENTARI,** Valtoarei, et. 1/4, 17 mp, vand garsoniera, cf. 3, proprietar, cu gaze, apa calda- rece, si altele, bl. 33, bloc curat, **9.200 €;** ☎0760.605.614

150. **FLOREASCA,** dec., et. 4/5, 33 mp, 1950, zona civilizata, cladire fara risc, constructie deosebita frumoasa, reabilitata, ascensor, balcon terasa, baie aerisire, centrala de apartament, parchet, ideala birou, studio, locuinta, sunati acum, **38.500 €;** ☎0722.871.755/ 0766.486.240

151. **FOIFORUL DE FOC,** et. 6/7, 67 mp, 1970, garsoniera dubla, mare -45mp, a doua camera se poate aranja din terasa,balcon, UM, parchet,CT, baie, bucatarie, boxa demisol, **32.000 €;** ☎0727.877.877

152. **FUNDENI,** dec., 40 mp, 2013, garsoniera, finalizat, imobil 4 etaje, toate utilitatile, rate la dezvoltator, semifinisata sau la cheie, gresie, faianta, parchet, centrala proprie, s+p+4e, Prima Casa, proprietar, **28.000 €;** ☎0769.401.695 niculaedanut2012@gmail.com www.residencefundeni.ro

153. **GARA DE NORD** Witting, 37 mp, gars. la curte, ideal locuinta sau sediu firma, toate utilitatile, **45.000 €;** ☎0727.738.135

154. **GARSONIERA,** vand sau schimb garsoniera + diferenta; ☎031.427.82.44

155. **GIURGIULUI SOSEAUA,** Piata Progresul, Berceni, Luica, dec., et. 3/5, 40 mp, 2015, direct dezvoltator, bloc nou, finalizat, finisaje incluse in pret, la alegere, centrala termica individuala, **35.200 €;** ☎0721.800.055

156. **GIURGIULUI,** biserica Toporasi, stradal, semidec., et. demisol/4, 27 mp, 2013, demisol din 4 nivele, dotata cu central proprie pe gaz, amenajata, mobilata si utilata, contorizata, curent electric, gaz, apa, aproape de supermarket, scoala, Ratb,libera, **18.900 €;** ☎0723.540.507/ 0762.797.652

157. **GIURGIULUI,** Sos., semidec., et. 1/8, 32 mp, 1964, proprietar, garsoniera mobilata, obloane lemn, parchet lemn, gresie, faianta inclusiv in balcon, aer conditionat, mobila Mobexpert, combina frig-Electrolux, apometre, usa met astare f buna, zona P-ta Progresu, **32.000 €;** ☎0746.122.479

158. **GIURGIULUI,** Soseaua, City Mall, complex rezidential, dec., et. 1/5, 39 mp, 2014, bloc nou, lift exterior, finisaje de lux, centrala, gresie, faianta, parchet la alegere, apartamentul se preda la cheie, stradal langa tramvaiul 7, 25, **34.200 €;** ☎0786.262.798

159. **GRIGORESCU,** Titan, Trapezului, semidec., et. 2/3, 39 mp, 2015, imobil nou, s(parcare)+d+p+2e+m, modern, direct dezv, accept credit bancar/ipotecar, pred. decembrie 2015, 10 min. metrou, finisaje la alegere, centrala proprie, geam Tripan, red. 4%, **33.900 €;** ☎0758.234.495/ 0758.090.101 rusu.c@vbi.ro www.vbi.ro

160. **GROZAVESTI,** metrou, in incinta Parcului Politehnicii, dec., et. 5/8, 38 mp, 2015, caramida Porotherm 100 %, finisaje premium, centrala proprie, 2 lifturi,complex spatii verzi, paza, piscina interioara, sala fitness, acces Militari, Crangasi, **47.900 €;** ☎0723.551.494 catalin.novuminvest@gmail.com www.novuminvest.ro

161. **GROZAVESTI,** Splai, dec., et. 2/9, 39 mp, 2015, bloc nou aflat in incinta parcului Politehnica, bloc din caramida pdec., finisaje lux, parchet 10 mm, centrala proprie, lift, metrou 400 m, Ratb, centre comerciale, direct dezvoltator, **47.900 €;** ☎0722.434.557 gabriel.novuminvest@gmail.com

162. **HALA TRAIAN,** 15 mp, garsoniera curte comuna, parter, g, f, t, p, um, electricitate, baie, renovata, langa piata/ transporturi, **14.000 €;** ☎0766.480.101

163. **IACOB ANDREI** nr. 31, et. parter/4, 17 mp, garsoniera conf. 3, imbunatatiri, gaze, centrala, balcon cu beci, negociabil, **10.500 €;** ☎0766.425.041

164. **IACOB ANDREI,** vand garsoniera, confort 3, etaj 2, bloc izolat termic, gresie, faianta toata garsoniera, termopane; ☎0734.428.520

165. **ILEANA COSANZEANA STRADA, nr. 23-25 corp A, 47 mp, urgent, parter cu terasa 16 mp, imb., 35.000 €; ☎0764.252.369**

166. **ILFOV,** cartier rezidential Gloria, dec., et. 3/4, 30 mp, 2010, garsoniera, etaj 3/4, mobilat modern, termopane, usa metalica, calorifere, parchet, lift, spatiu pentru copii, magazin, loc parcare inclus, bine intretinut, neg **29.000 €;** ☎0734.088.444

167. **INTERCONTINENTAL** nedec., et. demisol/8, 15 mp, camera, langa fosta ambasada Americana apa lumina gaze libera imediat, necesita amenajare si se poate modificata, grup sanitar comun, zona este foarte frumoasa direct proprietar, bloc civilizat pret disc., **13.500 €;** ☎0766.365.082

168. **IULIU MANIU,** aproape de metroul Pacii, dec

Imobiliare vânzări GARSONIERE

246. **NERVA TRAIAN,** Goga, adiacent, dec., et. parter/8, 38 mp, 1990, cf. 1 sporit, amenajat modern, termopan, parchet, gresie, faianta, usi noi, eventual mobilata si utilata cum este in poze, acte la zi, **47.000 €;** ☎0771.350.631/ 0733.300.779 www.liderimobiliare.ro

247. **NERVA TRAIAN,** str Vasile Carlova, metrou Timpuri Noi - 7 min, dec., et. 1/8, 40 mp, 1990, garsoniera, bloc garsoniere, semimobilata, termopane, AC, balcon 6 mp, exclus agentii, **49.000 €;** ☎0722.164.135

248. **NERVA TRAIAN,** str. Vasile Carlova, dec., et. 8/8, 40 mp, 1990, garsoniera renovata complet septembrie 2015 (inclusiv cu inlocuit tevi si cabluri electrice), termopan, usa metalica, aer conditionat. Proprietar, **48.000 €;** ☎0724.171.806

249. **OBOR** langa Primaria sect. 2, metrou Obor 2 min., dec., et. 7/10, 35 mp, 1980, garsoniera, bloc mixt, bloc super civilizat, curata, cadastru, intabulare, accept credit, **37.000 €;** ☎021.688.08.67/ 0722.614.867

250. **OBOR,** Colentina, Doamna Ghica, Complex Planorama, semidec., et. 12/15, 38 mp, 2011, bloc nou mixt, 4 lifturi, imb, g, f, p, t, um centrala proprie, cadastru, intabulare, accept credit, parcare, **31.500 €;** ☎021.688.08.67/ 0722.614.867

251. **OBOR,** Mihai Bravu, Primarie, Avrig, dec., et. 8/10, 34 mp, 1980, garsoniera, aproape Parc Obor, cf. 1, pe mijloc, curata, orientare sud, cadastru, intabulare, **37.000 €;** ☎021.380.28.14/ 0737.435.628

252. **OBOR,** Stefan cel Mare, Mosilor, semidec., et. parter/10, 32 mp, 1981, gars., langa metrou, balcon, renovata recent, gaze trase, imbunatatiri, g, f, p, um termopan, cadastru, intabulare, si credit, **35.000 €;** ☎021.688.08.67/ 0722.614.867

253. **OLTENITEI** -Metrou dec., et. parter/4, 38 mp, 1981, garsoniera situata la parter, modificata in 2 camere, gresie, faianta, parchet, termopan, usa metalica, toate actele, aproape de metrou, **36.500 €;** ☎0768.736.088 andreea@markimobiliare.ro

254. **OLTENITEI** intrare Popesti, dec., et. 4/4, 27 mp, bloc nou, confort 1, pod, g, f, t, um, p, ac, centrala proprie, contorizare individuala, cadastru, intabulare, certificat energetic, **23.500 €;** ☎0737.242.425

255. **OLTENITEI,** dec., 30 mp, 2015, comision 0%, 6 min. metrou Piata Sudului, Sun Plaza, piata, Lac Vacaresti, Scoala 113, magazine, bloc mixt, posibilitate garaj subteran, ID195160 **38.000 €;** ☎0732.555.333 office@activimob.ro www.activimob.ro

256. **OLTENITEI,** Soseaua, Mega Image, dec., et. 2/3, 32 mp, 2015, bloc nou, p+3e, garsoniera se vinde la cheie, finisaje lux, infrastructura completa, toate utilitatile, zona civilizata, accept credit bancar, comision 0%, **27.000 €;** ☎0732.090.134/ 0787.893.944

257. **OZANA** et. 3/4, 22 mp, conf. 2, **22.000 €;** ☎0755.312.313

258. **PACHE PROTOPOPESCU,** Izvorul Rece, dec., et. parter, 35 mp, 1947, garsoniera plus boxa (5mp), fara imbunatatiri, ideala firma/ locuit, negociabil, **42.000 €;** ☎0725.920.949 doina.ariciu@moverealestate.ro www.moverealestate.ro

259. **PAJURA,** dec., et. 4/4, 26 mp, 1978, garsoniera mobilata si utilata, izolata termic si cu centrala pe gaz. Zona linistita, scoli, gradinite, banci si hypermarketuri, **27.000 €;** ☎0745.935.476 iuliamariaelazar@yahoo.com

260. **PANTELIMON,** dec., et. 10/10, 32 mp, garsoniera, confort 1, imbunatatiri, negociabil, **37.500 €;** ☎0726.225.944/ 0721.299.327

261. **PANTELIMON,** dec., et. 10/10, 32 mp, 1980, una cam. + baie, buc., vestib., sas, debara, sit. pe Str. Elev Stefanescu in aprop. de Cim Armenesc, 8 min. pana la M. P-ta Iancului, curat, gresie, faianta, parchet, termopan, usi int noi, acte la zi, **36.500 €;** ☎0768.642.633 rmg.imobiliare@gmail.com

262. **PANTELIMON,** Fundeni, dec., 40 mp, 2013, garsoniera, finalizat, Prima Casa, toate utilitatile, rate la dezvoltator, semifinisata sau la cheie, gresie, faianta, parchet, centrala proprie, s+p+4e, proprietar, **28.000 €;** ☎0769.401.695 niculaedanut2012@gmail.com www.residencefundeni.ro

263. **PANTELIMON,** Liceul Blaga, semidec., et. 1/4, 18 mp, 1975, finisaje de calitate, renovat recent, centrala noua, bloc civilizat, **17.900 €;** ☎0723.712.883

264. **PETRE ISPIRESCU,** dec., 32 mp, proprietar, et. 1, usa metalica, termopan, g, f, pret negociabil; ☎0722.264.891/ 0744.372.820

265. **POLITEHNICA,** Splaiul Independentei Regie, statie metrou Grozavesti, dec., et. 2/8, 50 mp, 2015, complex nou, constructie din caramida si beton, complet finisat, lift, cetrala proprie, contorizare utilitati, spatii verzi, direct dezvoltator, **47.900 €;** ☎0723.551.492 laura.novuminvest@gmail.com www.novuminvest.ro

266. **POPESTI LEORDENI,** D. Leonida metrou, dec., et. 1/5, 37 mp, 2015, pers fizica, 2 blocuri noi, garsoniera foarte spatioasa, bucatarie inchisa, balcon generos, loc parcare, **26.000 €;** ☎0787.525.631/ 0733.825.550

267. **PRELUNGIREA GHENCEA** situat la 500 m de Valea Oltului, stradal, dec., 31 mp, 2015, imobil nou S+P+8, bucatarii inchise, finisate, mijloace de transport in fata complexului, numai cash, **27.000 €;** ☎0729.428.957/ 031.807.95.72 confortghencea@yahoo.com www.confortghencea.ro

268. **PRELUNGIREA GHENCEA,** dec., et. 1/2, 34 mp, 2014, garsoniera noua, sector 6, bloc caramida 2014, etaj 1, centrala teremica, gresie, faianta, parchet, usa metalica, termopan, balcon, finisaje, loc de parcare inclus,1 minut distanta de RATB, particular, **28.900 €;** ☎0724.335.767 badea.andreea@yahoo.com

269. **PRELUNGIREA GHENCEA,** dec., et. 1/2, 40 mp, 2013, vanzare directa, proprietar. Vand garsoniere 40 metri patrati, utili, la cheie. Gresie, faianta-Orient Ceramic, centrala pe gaz, parchet, finisaje de excepţie, balcon, gaze, etc., **26.500 €;** ☎0723.627.998/ 0724.556.712 cezarlvasile@gmail.com

270. **PROGRESU PIATA,** semidec., et. 9/9, 32 mp, 1969, proprietar, vand garsoniera, complet mobilata si utilata, renovata recent, instatia sanitara si electrica refacute integral, aer considitionat, termopan, masina spalat, frigider, aragaz, hota, **28.000 €;** ☎0745.096.769/ 0744.667.989 tronciudanut@yahoo.com

271. **PROGRESU PIATA,** str. Verigei, dec., 40 mp, garsoniera spatioasa, et. 8, termopane, reabilitat termic, vedere panoramica, la 2 statii Bellu; ☎0727.072.380

272. **RAHOVA** Aleea Livezilor, sect. 5, dec., 32 mp, 2014, et. 1, 2, 3, 4/4, balcon, bucatarie inchisa, ct, utilitatile orasului, loc parcare, RATB, Prima Casa, comision 0%, **25.000 €;** ☎0730.556.905 ginelniculescu.khc@gmail.com

273. **RAHOVA** Aleea Livezilor, sect. 5, semidec., 41 mp, 2014, etaj 1, 2, 3, 4/4, 36 mp utili, balcon, bucatarie inchisa, c.t, utilitatile orasului, loc parcare, RATB, comision 0%, **32.000 €;** ☎0730.556.905 ginelniculescu.khc@gmail.com

274. **RAHOVA** Aleea Livezilor, sect. 5, semidec., 36 mp, 2014, etaj 3, 4/4, balcon 6 m, bucatarie inchisa, c.t, utilitatile orasului, loc parcare, RATB, comision 0%, **26.000 €;** ☎0730.556.905 ginelniculescu.khc@gmail.com

275. **RAHOVA, semidec., et. parter, 28 mp, 2013, cf.1, in Complex Rezidential Pucheni, superoferta, 23.000 €; ☎0730.089.122**

276. **RAHOVA,** et. 2/4, gars. cf. 3, g, f, gaze la usa, cadastru, intabulare, bloc curat, **8.700 €;** ☎0723.572.760/ 0785.539.448

277. **RAHOVA,** 4 Blocks Residence, 35 mp, 2014, comision 0%, la cheie, bloc mixt, centrala, cadastru, intabulare, toate utilitatile, accept credit. Direct de la proprietar, **21.900 €;** ☎0720.722.862 office@4blocks.ro www.4blocks.ro

278. **RAHOVA,** Aleea Livezilor, sect. 5, semidec., et. 3/4, 36 mp, 2014, balcon 6 m, bucatarie inchisa, c.t, utilitatile orasului, loc parcare, RATB, comision 0%, **26.000 €;** ☎0730.556.905 ginelniculescu.khc@gmail.com

279. **RAHOVA,** Amurgului 20, et. 2/4, 15 mp, gars., centrala proprie, coeficient 3, usa metalica, renovata, gresie, faianta, fara intemediari, **14.000 €;** ☎0755.914.905

280. **RAHOVA,** Amurgului, et. 1/4, cf.3, toate actele, disc., **9.500 €;** ☎0763.588.573

281. **RAHOVA,** Cora, dec., 44 mp, 2015, in bloc nou cu finisaje de inalta calitate, 44 mp 24.800 € si 37 mp 22.700 €. Constructie din caramida si izolatie de 10 cm. Absolut impecabile, merita vazute, finalizat, **23.000 €;** ☎0755.030.953

282. **RAHOVA, langa clinica Ais, et. 2/3, 36 mp, 2014, gars. ultramoderna, imbunatatiri de calitate, 35.000 €; ☎0721.940.643**

283. **RAHOVA,** Magurele dec., 39 mp, 2015, garsoniera, dispune de centrala proprie, contorizari separate, balcon cu intrare din living si bucatarie, parcare, izolat termic, loc joaca copii, foisor, spatii verzi, finisaje la alegere, **27.000 €;** ☎0725.273.362 vanzari@gardenaresidence.ro www.gardenaresidence.ro

284. **RAHOVA,** Magurele, dec., et. parter/2, 39 mp, 2015, dispune de centrala proprie, contorizari separate, balcon cu intrare din living si bucatarie, parcare, izolat termic, loc joaca copii, foisor, spatii verzi, finisaje la alegere, **27.000 €;** ☎0725.273.362 vanzari@gardenaresidence.ro www.gardenaresidence.ro

285. **RAHOVA,** Petre Ispirescu, Malcoci, et. 1/10, 20 mp, garsoniera confort 2, bloc mixt, gresie, faianta, parchet, termopan, **18.500 €;** ☎0732.864.809/ 0766.603.401

286. **ROMANA** ASE Coloane, semidec., et. 3/6, 24 mp, 1930, renovata recent, se vinde mobilata si utilata complet, mobilier si electrocasnice noi cu garantie,gresie,faianta,parchet, UM, cabina dus,cu hidromasaj, tamplarie PVC, bloc retras, liniste, **32.900 €;** ☎0740.121.267 contact@sorinstoinea.ro www.sorin-stoinea.ro

287. **SALAJ SOSEAUA** semidec., et. 1/4, 17 mp, 1975, garsoniera, gresie, faianta, parchet, termopan, usa metalica, mobilata si utilata modern, bloc curat, apropiere scoala, gradinita, libera, doar 10 minute Unirii, zona civilizata, **11.500 €;** ☎0723.389.967/ 0763.575.682

288. **SALAJ SOSEAUA,** dec., et. 4/5, 40 mp, proprietar vand garsoniera, conf.1, balcon 14 m, mobilat, toate contoarele in casa; ☎0737.534.472

289. **SALAJ,** et. 2/4, cf.3, toate actele, cu imb., disc., **10.000 €;** ☎0763.588.573

290. **SAPTE DRUMURI** strada, sector 3, dec., et. 4/10, 35 mp, 1979, particular, cf. 1, bloc reabilitat termic, **38.500 €;** ☎0745.980.272

291. **SEBASTIAN** semidec., 17 mp, mobilata, totul contorizat sau schimb cu ap. 2 cam. central, ofer diferenta, disc., **19.500 €;** ☎0745.186.382/ 0766.415.966

292. **SEBASTIAN,** BRD, semidec., et. 2/8, 30 mp, 1983, garsoniera confort 1, bloc mixt stradal, cu imbunatatiri, **26.500 €;** ☎0732.864.809/ 0766.603.401

293. **SECTOR 1,** particular vand garsoniera la curte, toate utilitatile, renovata, langa Metro, **24.000 €;** ☎0727.120.583/ 0762.129.059

294. **SECTOR 5,** Aleea Livezilor, semidec., et. 1/4, 18 mp, 1985, garsoniera balcon, termopane, centrala termica, gresie, faianta. Nu exista datorii, acte verificate la notar.Complex comercial Profi, Mega Image, scoala, Ratb, **14.000 €;** ☎0769.420.378

295. **TEI,** Circ, dec., et. 3/8, gars., cf. 1, libera, g, f, termopan, bloc mixt si reabilitat, stradal, foarte civilizat, neg.; ☎0768.418.685

296. **TIMPURI NOI,** Nerva Traian Mircea Voda 48 stradal, dec., et. 8/8, 40 mp, 1997, particular, mobilat, utilat, g, f, p, usa metalica, aer cond., 2 min. metrou Timpuri Noi, **58.000 €;** ☎0729.685.562 shadow_color@yahooo.com

297. **TINERETULUi** - Sincai, dec., et. parter/8, 40 mp, 1986, garsoniera este intr-un bloc mixt, imbunatatiri: termopan, parchet, gresie, faianta, usa metalica, scara blocului curata, **46.900 €;** ☎0726.498.178 alina@centralimobiliare.ro

298. **TINERETULUI,** dec., et. parter/10, 51 mp, 2015, bloc nou, parter inalt, finisaje incluse in pret, la alegere, centrala termica, calorifere, obiecte sanitare in baie, centrala, **50.000 €;** ☎0722.884.800 office@theconcept.ro www.theconcept.ro

299. **TINERETULUI,** 11 Iunie, Parc Carol, dec., et. 4/6, 42 mp, 1965, gars cf. 1, bloc solid din caramida, balcon, mobilata modern, masina spalat, frigider, aragaz, tv lcd, calculator, aer conditionat, centrala proprie, boxa, parcare, usa metalica. Agentie, **44.800 €;** ☎0762.093.000

300. **TINERETULUI,** Bd. Sincai, metrou, dec., et. parter/8, 40 mp, 1987, bloc mixt, confort 1 sporit, termopan, parchet, gresie, faianta, **47.000 €;** ☎0771.350.631/ 0733.300.779 www.liderimobiliare.ro

301. **TINERETULUI,** metrou, Sincai, stradal, dec., 38 mp, 1980, bl. monolit, imbunatatiri, gresie, faianta, parchet, termopan, geam la baie, bucatarie spatioasa, potential investitie. Vec. scoala, gradinita, parc, 2 linii metrou Piata Norilor,Timpuri Noi. Merita, **47.500 €;** ☎0766.056.712

302. **TINERETULUI,** Palatul Copiilor, Strada Piscului, dec., et. 8/10, 36 mp, 1980, p, g, f, termopan, UM, AC, se poate vinde mobilata si utilata, pretul nu include mobilierul si electrocasnicele, metrou Tineretului, oferta, **48.500 €;** ☎0743.041.701 cirlan20@gmail.com

303. **TINERETULUI,** Palatul Copiilor, Strada Piscului, dec., et. 8/10, 36 mp, 1980, p, g, f, termopan, UM, AC, se poate vinde mobilata si utilata, pretul nu include mobilierul si electrocasnicele, metrou Tineretului, oferta, **48.500 €;** ☎0743.041.701 cirlan20@gmail.com

304. **TINERETULUI,** Sincai, stradal, apropriere metrou si piata, dec., et. parter/8, 37 mp, 1978, vedere fata, confort 1, gresie, faianta, parchet, termopan, usa metalica, geam la baie, foarte curata. Toate actele. Se accepta credit. Urgent, negociabil, **47.900 €;** ☎0737.414.527

305. **TITAN** -Ghita Serban, et. 4/10, vand gars. cf. 1, bloc reabilitat, semimobilata, la 2-3 min. de metrou, neg., **31.500 €;** ☎0725.515.061/ 0766.710.939

306. **TITAN** 1 Decembrie, semidec., et. parter/5, 18 mp, g, f, p, t, termopan, ac, intabulat, bloc reabilitat, **16.000 €;** ☎0746.188.866

307. **TITAN** Circa 13 Politie, et. 6/10, Piata vis-a-vis, stradal, cf. 2, metrou in apropiere, libera, termopane, um, scara foarte civilizata, acte, intabulare, **21.000 €;** ☎0761.749.316/ 0722.824.757

308. **TITAN** in spatele Policlinicii, langa parcul Titanii, semidec., et. 9/10, 32 mp, 1970, blocul D4, pe str. Prisaca Dornei, confort 1, balcon inchis cornier, parchet+mocheta, gresie, faianta, usa metal, accept credit, bloc in reabilitare termica, **28.000 €;** ☎0731.656.657 imobsorin@gmail.com

309. **TITAN** Minis, et. 9/10, 32 mp, cf. 1, balcon, libera, termopane, 2 lifturi, zona civilizata, verde, metrou in apropiere, acte, intabulare, urgent, disc. **27.000 €;** ☎0761.749.316/ 0722.824.757

310. **TITAN** Nicolae Grigorescu 1980, cf. 1 cu toate utilitatile, renovata, reabilitat, bloc mixt, metrou, impecabila, urgent; ☎0722.569.024/ 031.415.14.95

311. **TITAN Postavarul, et. 9/10, 19 mp, garsoniera conf. 2, libera, curata, bloc stradal,vedere stradala gaze, mijloace transport, disc., 19.000 €; ☎0744.207.261/ 021.345.33.00 dan.prest@yahoo.com**

312. **TITAN Postavarul, et. 2/10, 20 mp, garsoniera, conf. 2, libera, bloc stradal, inbunatatirii, mijloace transport, centre comerciale, 20.000 €; ☎0744.207.261/ 021.345.33.00 dan.prest@yahoo.com**

313. **TITAN,** semidec., et. 8/10, 20 mp, confort 2, gresie, faianta, parchet, termopan, usa metalica, cadastru intabulare, negociabil, **21.000 €;** ☎0769.577.000

314. **TITAN,** semidec., 26 mp, 2015, garsoniera se da la cheie: gresie, faianta, parchet, obiecte sanitare, centrala de ap, calorifere, usa metalica, vizionari pana la ora 19.00, **29.359 €;** ☎0752.226.023 blitzconstruct@gmail.com

315. **TITAN,** semidec., 44 mp, 2015, vand apartament 2 camere, spatios, zona linistita, cu finisaje la alegere: gresie, faianta, parchet, ob. sanitare la alegere, **46.651 €;** ☎0752.226.023 valentin.apartamente@gmail.com www.eapartamentenoi.ro

316. **TITAN,** 1 Decembrie 1918, semidec., et. demisol/4, 40 mp, 2015, direct dezv. ap. 2 cam., d+p+4E, imobil nou, g, f, p, t, um, ct, usi interioare, cont. individuala, piata, metrou, centre com., liceu, accept credit, com 0%, tva inclus, **32.500 €;** ☎0736.470.681/ 0747.272.193

317. **TITAN,** 1 Decembrie 1918, et. 4/5, 17 mp, garsoniera, conf. 3, libera, bloc stradal, reabilitat termic, **11.000 €;** ☎0744.207.261/ 021.345.33.00 dan.prest@yahoo.com

318. **TITAN,** 1 Decembrie 1918, semidec., et. 3/3, 37 mp, 2015, imobil nou, s (parc)+d+p+2e+m, modern, direct dezv, accept credit bancar/ ipotecar, predare decembrie 2015, 10 min. metrou, finisaje la alegere, centrala prop, geam Tripan, red 4% la plata in avans, **32.200 €;** ☎0758.234.495/ 0758.090.101 rusu.c@vbi.ro www.vbi.ro

319. **TITAN,** 1 Decembrie, Piata Minis, semidec., et. parter/10, 30 mp, 1966, garoniera, cf. 1, bloc garsoniere, g, f, p, t, ac, um, balcon inchis, izolat interior, curat, fara restante la utilitati, acte ok, pret usor negociabil, **30.000 €;** ☎0734.010.892 office@sepifamimobiliare.ro

320. **TITAN,** 5 minute metrou, Parc Titanii / IOR, semidec., et. 6/10, 32 mp, confort 1, imbunatatiri, vecinatati: Grigorescu, Rebreanu, **32.500 €;** ☎0722.314.320

321. **TITAN,** 5 minute metrou, parc Titanii /IOR, semidec., et. 9/10, 32 mp, 9/10, confort 1, gresie, faianta, parchet, usa metalica, vecinatati Grigorescu, Rebreanu, **29.000 €;** ☎0722.314.320

322. **TITAN,** Administratia Financiara, semidec., et. parter/10, 31 mp, balcon, confort 1, apropiere Piata Minis, Patrascanu, Parc IOR, metrou Georgian, **29.000 €;** ☎0722.314.320

323. **TITAN,** Auchan, semidec., 40 mp, 2010, garsoniera, bloc nou, balcon 8 mp, finisata la cheie, gresie, faianta, parchet, termopan, usa metalica, contorizare individuala, parcare, ansamblul Citadella Titan, **35.000 €;** ☎0733.969.588 gabriel.taras@citadella-titan.ro www.citadella-titan.ro

324. **TITAN,** langa Auchan, Liviu Rebreanu, dec., et. 1/6, 41 mp, 2015, garsoniera, bloc nou, finisat, centrala termica, lift, TVA inclus, optional loc de parcare subteran, comision 0, **33.900 €;** ☎0727.722.222 office@theconcept.ro www.theconcept.ro

325. **TITAN,** Ozana, dec., et. parter/4, 24 mp, 1980, renovat, gresie, faianta, parchet, termopan, caldura Radet, apa, calda, bloc reabilitat term., curat, 3 minute metrou, tramvai, piata, scoala, zona linistita, **18.900 €;** ☎0765.119.407

326. **TITAN,** Policlinica, Parc Titanii, semidec., et. 4/10, 31 mp, 1970, parchet din constructie, fara imbunatatiri, contorizata, usa metalica, acte complete, 5 minute metrou Titan si parc IOR, **36.000 €;** ☎0742.013.393/ 021.341.08.35 contact@stevimobiliare.ro www.stevimobiliare.ro

327. **TITAN,** Potcova, dec., et. 1/9, 33 mp, gars. etaj 1/10, libera, cu imbunatatiri, baie cu cabina dus, balcon inchis cu termopan, balcon mare, usa metalica, cadastru, int., **30.000 €;** ☎0721.607.265

328. **TITAN,** Trapezului, dec., et. parter/8, 35 mp, 1975, gresie, faianta, parchet, termopan, bloc mixt, balcon, liber, cadastru, intabulare, **31.500 €;** ☎0723.712.883

329. **TRAIAN PIATA,** central, semidec., et. parter/2, 27 mp, 1960, garsoniera parter stradal in vila, ideal sediu firma, cabinet, consultanta, imobilul a fost cumparat in 1996/legea 112, nu sunt probleme juridice, **31.000 €;** ☎0769.936.016 robert.nicu@yahoo.com

330. **TRAPEZULUI,** Residence, dec., et. demisol/4, 32 mp, 2014, demisol inalt iluminat natural, constructie caramida tencuita, finisata la cheie, g, f, p, t, um, centrala termica proprie, bucatarie mobilata, acte la zi, cadastru, intabulare, tva 5% inclus, doar la plata cash, **23.000 €;** ☎0760.611.687/ 0728.114.700 constructiinoi@gmail.com

331. **TRAPEZULUI,** Titan, semidec., et. mansarda/3, 39 mp, 2015, imobil nou, s(parcare)+d+p+2e+m, modern, direct dezv., accept credit bancar/ipotecar, predare decembrie 2015, 10 min. metrou, finisaje la alegere, centrala proprie, geam Tripan, red. 4% la plata in avans, **33.300 €;** ☎0758.234.495/ 0758.090.101 rusu.c@vbi.ro www.vbi.ro

332. **UNIRII,** Octavian Goga, dec., et. 1/8, 45 mp, 1986, garsoniera impecabila, functionala, primitoare open space, renovata, gresie, faianta, parchet, termopan, stradala, bloc monolit reabilitat, cadastru, intabulare, se vinde mobilata, **63.000 €;** ☎0743.274.565/ 0756.116.070 ofiice@acorimobiliare.ro

Imobiliare vânzări 2 CAMERE

333. **UNIVERSITATE** Academie, Ultracentral, semidec., et. 1/8, 33 mp, renovata complet lux (inst. sanitare noi, electrice noi, centrala, mobilata), spatioasa, bloc civilizat, zona diplomatica, **41.500 €;** ☎0722.629.020

334. **UNIVERSITATE,** pe str. Spatarului, langa Biserica Armeneasca, semidec., et. 7, 38 mp, 1945, proprietar, fara legea 112 vand garsoniera, 38.72 metri patrati, camera 22 mp. Risc seismic 2, am expertiza. Mobila anii 40. Et. 7, camera tehnica deasupra, **28.000 €;** ☎0744.620.842 drg_p@yahoo.com

335. **UNIVERSITATE,** vav Intercontinental, dec., 22 mp, particular vand garsoniera renovata, negociabil, **33.000 €;** ☎021.610.16.27/ 0769.643.426

336. **UVERTURII BULEVARDUL,** semidec., et. 8/8, 30 mp, 1982, particular, g, f, p, aer conditionat, calorifere aluminiu, repartitoare, negociabil, **31.000 €;** ☎0726.259.482

337. **VACARESTI CALEA,** Parc Tineretului, Costache Stamate, stradal, dec., et. parter/7, 43 mp, 1990, bloc mixt, spatioasa, zona de parc, aerisita, acces rapid mijloace de transport, metrou, Mall Sun Plaza, libera, pretabila cabinet, birouri, magazin, locuinta, **45.900 €;** ☎0723.540.507/ 0762.797.952

338. **VACARESTI,** metrou Piata Sudului, Sun Plaza, dec., et. 1/3, 38 mp, 2015, bloc nou, zona linistita, centrala termica, finisaje incluse in pret, compartimentare la alegere, direct dezvoltator, **40.500 €;** ☎0727.722.222 office@theconcept.ro www.theconcept.ro

339. **VATRA LUMINOASA,** lancului, dec., et. 7/8, 43 mp, 1987, cf. 1 sporit, bloc mixt, renovata integral: termopane, AC, parchet, gresie, faianta, buc mobilata, dressing, canapea, acte. Vec.: Muncii, Decebal, Calarasilor, Obor, Mihai Bravu, Dristor, **53.500 €;** ☎0755.600.060 sorin.ion@reian.ro www.reianimobiliare.ro

340. **VIRTUTII,** dec., et. 1/8, 40 mp, 1989, confort 1 superior, dec., imbunatatiri, gresie, faianta, termopane, usa metalica, parchet. Stradal, vedere curte. Mobilat complet. Echipat frigider, aragaz, masina de spalat, boiler, **37500 €;** ☎0743.021.010 anaseremet@gmail.com

341. **VITAN** Auchan, semidec., et. 3/5, 20 mp, 1978, super oferta garsoniere zona Vitan-Real, imobil renovat 2010, S+P+5, 2 lifturi. Contorizare separata, usa metalica, termopane, parchet/ gresie, faianta. Acces toate mijoacele de transport, **21.000 €;** ☎0728.881.575/ 0729.289.301 vioricadragotel@delenco.ro www.garsoniera.com.ro

342. **VITAN** Mall, et. 2/5, 17 mp, gars., cf. 3, gaze, bl. reabilitat, toate imb., neg., urgent, **17.900 €;** ☎0723.722.347

343. **VITAN** Mall- 350 m, Mihai Bravu, Dristor, Tineretului, dec., 35 mp, 2015, direct dezvoltator, toti peretii din caramida, 2 lifturi, bucatarie inchisa, balcon, finisaje la alegere, accept credit bancar, oferta limitata, zona deosebita, **44.500 €;** ☎0761.309.031 www.blocnou.com

344. **VITAN NOU,** zona, et. 8/8, 40 mp, gars., cu balcon, disc., **35.000 €;** ☎0724.587.784

345. **VITAN,** Mall, dec., et. parter/4, 44 mp, 1985, bloc mixt, finisat, amenajat, gresie, parchet, termopan, usa metalica, clima, interfon. Balcon inchis cu termopan, cabina de dus. Bloc construit pentru cadre militare. Merita vazut. Accept credit, **40.500 €;** ☎0744.272.027 nicupandele@yahoo.com

346. **VITAN,** Mall, dec., et. 7/10, 42 mp, 1990, Calea Vitan, stradal, mobilata modern, utilata complet, imb., 12 min. metrou Mihai Bravu, **45.500 €;** ☎0748.210.364/ 0724.909.341

347. **VITAN,** Mall, dec., et. 3/8, 42 mp, 1990, garsoniera beneficiaza de urmatoarele imbunatatiri: termopan, parchet, gresie, faiant, usa metalica, **46.000 €;** ☎0726.498.178 alina@centralimobiliare.ro

348. **VITAN,** Mall, Calea Vitan, apropiere Mall Vitan, str. Brailita, dec., 40 mp, 1990, garsoniera dec.a, 40 mp, fara imbunatatiri, necesita renovare, constructia blocului 1989, zona deosebita. Se accepta credit, urgent, **35.000 €;** ☎0724.254.252

349. **VITAN,** New City Residence, dec., et. 4/7, 31 mp, 2015, direct dezvoltator, gresie, faianta, parchet, usa metalica, termopan, centrala termica, baie mobilata, se accepta credit, **38.500 €;** ☎0740.043.704 newcityresidence@yahoo.com

350. **VITAN,** Olimpia, semidec., et. 6/10, 32 mp, 1978, bloc mixt, scara impecabila, toate imbunatatirile, contorizata, mobilata, primul proprietar, cadastru, plata cash, pret usor discutabil. Blocul se reabiliteaza acum. Acces usor metrou Dristor sau Mihai Bravu, **38.000 €;** ☎0742.209.990/ 021.322.92.95

351. **VITANUL VECHI** - Auchan, et. 4/10, 32 mp, 1980, 3 mp balcon, geam la baie, refacuta integral, mobilata/ utilata, acte la zi, pret negociabil, ID 53811 **32.500 €;** ☎021.317.20.92/ 0731.689.249 maria.gradinaru@houseproviders.ro www.houseproviders.ro

352. **VOLUNTARI,** Ilfov, 35 mp, gars., et. 1, 300 mp, desch. 10 m, ☎0762.124.027/ 0727.950.402

23 2 Camere IMOBILIARE VÂNZĂRI

1. **1 DECEMBRIE 1918,** Grigorescu, semidec., et. 1/3, 47 mp, 2015, imobil nou, s(parcare)+d+p+2e+m, modern, direct dezv, accept credit bancar/ ipotecar, predare decembrie 2015, 10 min. metrou, finisaje la alegere, centrala proprie, geam Tripan, red 4% la plata in avans, **40.900 €;** ☎0758.234.495/ 0758.090.101 rusu.c@vbi.ro www.vbi.ro

2. **1 DECEMBRIE 1918,** metrou, dec., et. 1/10, 55 mp, 1972, confort 1, termopane, gresie, faianta, usa metalica, **55.000 €;** ☎0728.777.132 office@ramax.ro

3. **1 DECEMBRIE 1918,** Trapezului, semidec., et. 1/3, 54 mp, 2015, imobil nou, s(parcare)+d+p+2e+m, modern, direct dezv, accept credit bancar/ipotecar, pred. decembrie 2015, 10 min. metrou, finisaje la alegere, centrala proprie,geam Tripan, red 4%la plata in avans, **47.500 €;** ☎0758.234.495/ 0758.090.101 rusu.c@vbi.ro www.vbi.ro

4. **1 DECEMBRIE,** Jean Steriadi, 55 mp, confort 1 dec., etajul 7/10, bloc reabilitat, amenajat nou cu gresie, faianta, parchet, termopan, usa metalica, bucataria mobilata, acte la zi, zona linistita, merita vazut, **57.000 €;** ☎0728.879.796

5. **1 DECEMBRIE,** Piata Trapezului, 56 mp, foarte aproape de metrou, confort 1, dec., 55 metri patrati, etajul 1/ 10, bloc 77, cu grsie, faianta, parchet, termopan, curat, acte la zi, zona ok, se accepta credit, merita, **55.000 €;** ☎0728.879.796

6. **1 MAI** semidec., et. parter/1, 60 mp, 1940, apartament 2 camere, parter de vila, intrare separata, camera demisol, centrala proprie de apartament, curte proprie, **69.000 €;** ☎0724.226.342/ 021.312.59.99 cristian@k-imobiliare.ro www.k-imobiliare.ro

7. **1 MAI** Ciuperca semidec., et. 7/7, utilat, mob., gresie, faianta, termopan, anvelopat, contorizat **51.500 €;** ☎0721.373.441

8. **1 MAI,** et. parter/2, 60 mp, functioneaza cabinet stomatologic, utilat, renovat, garaj, boxa, **70.000 €;** ☎0741.124.400

9. **13 SEPTEMBRIE** Prosper, dec., 62 mp, parter, liber, g, f, p, t, UM, particular, **63.000 €;** ☎0757.964.515

10. **13 SEPTEMBRIE** Prosper, dec., 63 mp, 1994, spatios, vedere fata, renovat 2008 in totalitate, Favorit - circular, renovat in totalitate, 53 mp, liber, pret, **53.000 €;** ☎0731.414.128 covesan.marius1985@yahoo.com

11. **13 SEPTEMBRIE,** dec., et. parter/8, 63 mp, 1994, foarte frumos, spatios, mobilat si utilat, bloc foarte curat si intretinut, Sebastian, **60.000 €;** ☎0744.339.089 mara.francu@gmail.com

12. **13 SEPTEMBRIE,** Panduri, Spital Panduri, semidec., et. 7/8, 61 mp, 1988, confort 1, bloc mixt, balcon, g, f, t, p, um, ac, apometre, repartitoare, mobilata/ nemobilata, utilata, video scara, OVA 68015, **73.000 €;** ☎0737.504.516 office@catalog-rezidential.ro www.catalog-rezidential.ro

13. **13 SEPTEMBRIE,** Prosper, semidec., et. parter/10, 56 mp, 1987, cf. 1, sdec., p/10, pretabil birou/firma, liber, amenajat (gresie, faianta, parchet, termopan, usi interior noi, um, ac) zone deosebita, aproape de centre comerciale, numeroase mijloace Ratb, scoli, **55.000 €;** ☎0723.160.409

14. **13 SEPTEMBRIE,** Razoare, dec., et. parter/8, 60 mp, 1990, cf. 1, zona linistita, stradal, pretabil sediu firma, salon, notariat, etc, bloc cu monitorizare video, ca si inbunatatiri usa metalica, apometre, interfon, la cerere se poate finisa dar pretul creste, **59.500 €;** ☎0755.528.814

15. **AFI,** Parc Ho si Min, semidec., et. parter/3, 52 mp, 1970, complex blocuri civilizate, parter, centrala de apartament, zona verde, acte la zi, se accepta si credit, **55.000 €;** ☎0722.871.755/ 0766.486.240

16. **ALEXANDRIEI SOS.,** Bragadiru, semidec., et. 3/3, 58 mp, 2015, bloc nou, gresie, faianta, parchet, t, parcare, balcon, aproape de Penny, Lidl, Leroy, Cora., aproape de statia R.A.T.B, **31.000 €;** ☎0722.846.177 interresidence@yahoo.ro

17. **ALEXANDRIEI SOSEAUA** dec., et. 2/3, 52 mp, 2015, apartament 2 camere, proprietar, baie complet utilata, finisaje inalta calitate, centrala proprie, aproape RATB, loc de parcare. Pretul include TVA **34.000 €;** ☎0762.929.854 apartamenteblocurinoi@gmail.com

18. **ALEXANDRIEI SOSEAUA** Cartierul Verde, dec., et. 1/4, 60 mp, 2015, direct dezvoltator, gresie, faianta, parchet, termopan, usi interior, centrala termica, baie mobilata, lift, loc parcare, acces piscina, restaurant, magazine, **42.500 €;** ☎0735.350.003 office_cartierulverde@yahoo.com www.cartierul-verde.ro

19. **ALEXANDRIEI,** Soseaua, Rahova, Cartier Rezidential Independentei, 5 min. Cora, Ratb 302, dec., et. 1/3, 45 mp, 2015, acces asfalt, bloc mixt de caramida, apartamente si garsoniere (21.000 €), finisate, toate utilitatile, centrala termica, **29.000 €;** ☎0724.955.610/ 0721.019.959

20. **ALEXANDRU OBREGIA** - Cultural, stradal, semidec., et. 4/10, 54 mp, 2 camere, confort 1, fara imbunatatiri, liber, **39.500 €;** ☎0756.665.539

21. **ALEXANDRU OBREGIA,** dec., et. 6/6, 72 mp, 2014, oferta ideala - penthouse elegant, terasa mare, finisaje lux, bucatarie mobilata, baie decorata cu mozaic, glafuri marmura, parchet lemn masiv, zugraveli decorative, corpuri iluminat, centrala proprie Immergas, termopan Rehau, usa metalica, lift hidra

Imobiliare vânzări 2 CAMERE

121. **BERCENI,** Emil Racovita, metrou Aparatorii Patriei, semidec., et. 9/10, 52 mp, 1970, apartament 2 camere, multiple imbunatatiri, gresie, faianta, parchet, termopan, intabulat, liber, **42.000 €;** ☎0732.485.547

122. **BERCENI,** Huedin Center, semidec., et. 1/4, 40 mp, 1974, confort 2 , cu termopan, usa metalica, curat, **31.000 €;** ☎0732.864.809/ 0766.603.401

123. **BERCENI,** IMGB metrou, dec., 84 mp, 2010, et.2, in vila, g, f, p, t, um, intabulat, **56.000 €;** ☎0746.188.866

124. **BERCENI,** Ionescu Gheorghe, dec., et. 4/8, 50 mp, 1983, apartament confort 1, amenajat, termopan, parchet, gresie, faianta, instalatii noi, bucatarie spatioasa, apropiere metrou Aparatorii Patriei, **49.000 €;** ☎0733.300.779/ 0771.350.631 www.liderimobiliare.ro

125. **BERCENI,** Luica, semidec., et. 6/10, 36 mp, 1974, bloc stradal, imbunatatiri partiale, cadastru, intabulare, liber, **31.800 €;** ☎0722.891.941/ 0761.743.909/ 0757.439.615 royal-imob@yahoo.ro

126. **BERCENI,** Lunca Barzesti, dec., et. 4/4, 55 mp, 1985, ap. 2 cam., situat pe mijloc, 2 x aer conditionat, 1 boxa, loc parcare ADP, baie cu aerisire, zugravit 2013, utilat 52.000 €, **49.990 €;** ☎0758.089.602

127. **BERCENI,** Metalurgiei, semidec., et. 1/10, 52 mp, total renovat, particular; **50.000 €;** ☎0760.963.922

128. **BERCENI,** Metrou D. Leonida, dec., et. 2/3, 45 mp, 2015, acces facil, imobil rezidential nou, P+3E, apartament 2 camere, finisaje de calitate, la alegere, utilitati, zona curata, cash, comision 0%, **35.000 €;** ☎0764.180.052/ 0765.096.632

129. **BERCENI,** Metrou D.Leonida, dec., et. 2/3, 45 mp, 2015, acces facil, imobil rezidential nou, P+3E, apartament 2 camere, finisaje de calitate, la alegere, utilitati, zona curata, cash, comision 0%, **35.000 €;** ☎0764.180.052/ 0765.096.632

130. **BERCENI,** metrou Dimitrie Leonida 5 min., dec., et. 1/5, 52 mp, 2014, apartament nou cu 2 camere, la cheie, mobilat, utilat, lift, bloc nou, disponibil imediat, comision 0%, **44.000 €;** ☎0764.180.052/ 0765.096.632

131. **BERCENI,** metrou Dimitrie Leonida, 5 min., dec., et. 1/5, 52 mp, 2014, apartament nou cu 2 camere, la cheie, mobilat, utilat, lift, bloc nou, disponibil imediat, comision 0%, **44.000 €;** ☎0764.180.052/ 0765.096.632

132. **BERCENI,** metrou foarte aproape (500 m), dec., et. 3/5, 48 mp, 2015, finisat la cheie, loc de parcare gratuit, direct de la dezvoltator, comision 0%, oferta limitata, este ultimul. Suna, **38.000 €;** ☎0762.875.585 rizeaandrei198@gmail.com

133. **BERCENI,** metrou, dec., et. 3/3, 37 mp, 2015, apartament in bloc nou. Zona rezidentiala. Acces la metrou Dimitrie Leonida. Strazi asfaltate. Magazine deverse. Se vinde la cheie, cu toăte finisajele noi si cu garantie. Accept si credit, **26.500 €;** ☎0736.772.394 rmrdana@gmail.com

134. **BERCENI,** metrou, et. 1/10, 54 mp, 1982, apropiere piata, bloc stradal, apartament spatios, etaj 1, constructie 1982, liber, **46.500 €;** ☎0771.350.631/ 0733.300.779 www.liderimobiliare.ro

135. **BERCENI,** Obregia, semidec., et. 6/9, 52 mp, 1970, confort 1, spatios, curat, zona verde, intabulat, accept credit, disponibil imediat, negociabil, **38.500 €;** ☎0730.672.404

136. **BERCENI,** Obregia, Alexandru Obregia, Aliorului, semidec., et. parter/4, 54 mp, 1980, mobila Italia, amenajat, utilat complet, aer conditionat, balcon, zona verde, scoala, gradinita, loc de joaca pentru copii, foarte linistit, balcon, acces metrou, liber, **46.500 €;** ☎0722.241.794 bogdan.ilioiu@gmail.com

137. **BERCENI,** Piata Resita, semidec., et. 4/4, 38 mp, cf.2, g, f, p, t, um, renovat 2015, totul nou, liber, intabulat, **29.900 €;** ☎0746.188.866

138. **BERCENI,** Piata Sudului, Oltenitei, 3 minute de metrou, semidec., et. parter/8, 62 mp, 1982, piata, scoala, gradinita, Sun Plaza, balcon pe tot apartamentul 9 mi, pozitie excelenta, simplu fara amenajari, spatios, toate actele, accept credit, liber, **46.900 €;** ☎0723.540.507/ 0762.797.652

139. **BERCENI,** Piata Sudului, OMV, et. 9/11, 55 mp, 1982, bloc stradal, apartament spatios, bucatarie mare, amenajat, gresie, faianta, parchet, termopan, mobilat si utilat ca in poze, apropiere metrou, **50.500 €;** ☎0771.350.631/ 0733.300.779 www.liderimobiliare.ro

140. **BERCENI,** Piata Sudului, Soseaua Oltenitei, dec., et. 7/10, 62 mp, 1980, stradal, vedere spate, cadastru, intabulare, liber, discutabil, **53.000 €;** ☎0761.532.117/ 0722.542.692

141. **BERCENI,** sector 4, dec., et. 2/3, 50 mp, 2 balcoane, geam la baie, balcon inchis, loc de parcare, se preda la cheie, branşare şi contorizare individuala, baie complet echipata. Accept credit. Discount la plata cash, **38.500 €;** ☎0736.772.395

142. **BERCENI, Somesul Cald, semidec., et. 4/4, 53 mp, particular, renovat in totalitate, 45.000 €;** ☎**0721.865.276**

143. **BERCENI,** Straja, semidec., et. 4/4, 38 mp, 2 camere, parchet, termopan, gresie, faianta, curat, stare buna, terasa izolata, liber, **27.800 €;** ☎0763.575.682/ 0723.389.967

144. **BERCENI,** Straja, et. 1/10, 38 mp, confort 2, gresie, faianta, parchet, termopan, mobilat, utilat, **31.000 €;** ☎0732.864.809/ 0766.603.401

145. **BRAGADIRU,** dec., et. 1/2, 45 mp, 2015, din caramida, comp BCA, finisat modern, iz term polistiren 10 cm. In vec. gradinita, scoala, supermarketuri. Se preda la cheie cu centrala termica si loc de parcare inclus in pret. La 15 min. Unirii, **26.000 €;** ☎0760.821.812/ 0722.898.041 ibitc9@gmail.com

146. **BRAGADIRU,** dec., et. 1/2, 45 mp, 2015, din caramida, comp BCA, finisat modern, iz term polistiren 10 cm. In vec. gradinita, scoala, supermarketuri. Se preda la cheie cu centrala termica si loc de parcare inclus in pret. La 15 min. Unirii, **26.500 €;** ☎0760.821.812/ 0722.898.041 ibitc9@gmail.com

147. **BRAGADIRU, Anda Rezidential, dec., et. 2/5, 53 mp, 2015, super zona, confort 1, bloc nou. Apartamente la cele mai bune preturi cu predare la cheie: parchet, gresie, faianta, toate la alegere, 27.000 €;** ☎**0733.096.866 blocbragadiru@gmail.com**

148. **BRAGADIRU, Anda Rezidential, dec., et. 2/5, 53 mp, 2015, super zona, confort 1, bloc nou. Apartamente la cele mai bune preturi cu predare la cheie: parchet, gresie, faianta, toate la alegere, 27.000 €;** ☎**0733.096.866 blocbragadiru@gmail.com**

149. **BRANCOVEANU** semidec., et. 9/10, 36 mp, 1972, apartament nemobilat, complet renovat in anul 2014. Imbunatatiri: parchet, gresie, faianta, termopane, usa metalica, izolatie interioara, apometre, instalatii electrice, sanitare, repartitoare, **39.000 €;** ☎0727.220.291 daniel.otobacu@gmail.com

150. **BRANCOVEANU** -Budimex dec., et. 3/4, 50 mp, 1974, apartament 2 camere, gresie, faianta, parchet, termopan, zona linistita si verde, apropie de metrou, pret discutabil, **49.000 €;** ☎0768.736.088 andreea@markimobiliare.ro

151. **BRANCOVEANU** -Secuilor semidec., et. 4/8, 55 mp, 1968, apartament 2 camere, curat, luminos, spatios, bucatarie mare, zona linistita, apropie de metrou, piata, scoala, gradinita, **43.000 €;** ☎0768.736.088 andreea@markimobiliare.ro

152. **BRANCOVEANU** Baltita, dec., 65 mp, 1980, ap. 2 cam., parter, balcon, parchet, gresie, termopan, izolat termic, liber, cadastru, **69.000 €;** ☎0720.725.982

153. **BRANCOVEANU** Budimex semidec., et. 1/8, 56 mp, 1970, recent renovat, spatios, stradal, bucatarie mare, balcon, la 10 minute de metrou. Scoli, gradinite, magazine. Acc. credit. Eventual mobilat, **50.000 €;** ☎0766.611.896 mioara@markimobiliare.ro

154. **BRANCOVEANU** Secuilor, apropiere metrou Piata Sudului, dec., et. 7/10, 42 mp, apartament confort 2 sporit, liber, fara amenajari, hol locuibil, pozitie excelenta, acte la zi, **34.000 €;** ☎0733.300.779/ 0771.350.631 www.liderimobiliare.ro

155. **BRANCOVEANU,** semidec., et. 5/10, 50 mp, 1965, curat, frumos, linistit, vedere pe spate, zona verdenecesita imbunatatiri, dar poate deveni apartamentul visat. Apometre, repartitoare, un balcon urias, spatii de depozitare si un pret mic. Comision 0, **39.500 €;** ☎0736.111.000 contact@ionutpetianu.ro www.ionutpetianu.ro

156. **BRANCOVEANU,** dec., et. 1/4, 68 mp, 2015, imbunatatiri, et. 1, se accepta credit, **68.000 €;** ☎0732.485.548 elena19.sunrezidential@gmail.com

157. **BRANCOVEANU,** 40 mp, 2015, vand apartament, centrala proprie, fara agentie, **39.500 €;** ☎0726.618.004

158. **BRANCOVEANU,** Alunisului, dec., et. 5/6, 44 mp, 2015, apartamente duplex, scara interioara, luminoase, la cheie, centrala termica, utilitati, aproape metrou, Ratb, izolatie termica, bucatarie, baie, liniste, **24.500 €;** ☎0765.601.772 madalina.novac@eticimob.ro www.eticimob.ro

159. **BRANCOVEANU,** Budimex, semidec., et. 5/8, 50 mp, 1969, semistradal, confort 1, fara imbunatatiri, intabulat, zona verde parc scoala, gradinita, 2 statii metrou Brancoveanu si Oraselul Copiilor, se accepta credit merita vazut, **36.500 €;** ☎0734.808.176 stanciu.laurentiu13@yahoo.com

160. **BRANCOVEANU,** Izvorul Oltului, semidec., 38 mp, g, f, p, t, usa met, aer cond, et. 10, instalatii electrice si sanit schimbate, usi interior schimbate, se poate vinde si mobilat si ultimele 4 poze ap. 2 cam et. 5/10, centrala, pret 32.500 €, **29.900 €;** ☎0720.876.587 r.imobiliare@yahoo.com

161. **BRANCOVEANU,** Lamotesti, dec., et. 10/10, 42 mp, 1975, acces Ratb, confort 2 sporit, gresie, faianta, termopan, usa metalica, loc parcare, foarte curat. Toate actele. Se accepta credit Prima Casa. Urgent, negociabil, **27.900 €;** ☎0737.414.527

162. **BRANCOVEANU,** metrou, Berceni, dec., 52 mp, 1974, imbunatatiri, gresie, faianta, parchet, termopan, **27.000 €;** ☎0732.485.547

163. **BRANCOVEANU,** Secuilor, semidec., et. parter/8, 50 mp, 1968, confort 1, liber, fara inbunatatiri, accepta credit, pret fix, **36.000 €;** ☎0727.555.519/ 0765.643.014 sc.estatealexahouse@yahoo.com

164. **BREZOIANU,** Cismigiu, 70 mp, 2 camere, etaj1, negociabil, **70.000 €;** ☎0724.537.002

165. **BUCUR OBOR,** semidec., et. 4/4, 48 mp, g, f, p, t, um, instalatie electrica si sanitara schimbata, merita vazut, proprietar, disc. **50.000 €;** ☎0762.917.329

166. **BUCUR OBOR,** pe str. Masina de Paine, 53 mp, etajul 2/10, semidec., bloc ok, renovat nou cu gresie, faianta, parchet, termopan, usa metalica, instalatii noi, acte la zi, zona linistita, merita, **49.900 €;** ☎0728.879.796

167. **BUCURESTII NOI,** dec., et. parter/3, 102 mp, 2015, 2 cam+ curte, parter inalt, imobil finalizat 2015, finisat, mobilat si dotat, sup. 102 mp utili, debara, balcon, bucatarie inchisa, 2 min. metrou, Ratb, parc, proprietar, accept credit bancar, contorizare individuala, **88.000 €;** ☎0723.055.555

168. **BUCURESTII NOI,** metrou Bazilescu, 56 mp, 1967, proprietar, etaj 5/10,

169. **BUCURESTII NOI,** metrou nou la 300 de metri, dec., et. 4/6, 62 mp, 2015, ap. finisat la cheie, bucatarie inchisa,? cu lift, 51mp util. centrala proprie. Proprietar, tva inclus in pret, **46.500 €;** ☎0766.690.331/ 0764.781.631

170. **BUCURESTII NOI,** metrou, semidec., 55 mp, 1975, etaj 2, fara imbunatatiri, **48.000 €;** ☎0722.547.414

171. **CALARASI** Matei Basarab, semidec., et. 2/3, 52 mp, bloc reabilitat termic, 2 balcoane, 2 boxe in proprietate, vedere mixta, liber, cadastru si intabulare, necesita imbunatatiri, **41.900 €;** ☎0729.209.070/ 031.880.33.34 florian.petrache@indoors.ro www.indoors.ro

172. **CALARASILOR CALEA,** Hiperion, dec., et. 4/10, 61 mp, 1990, vedere fata, renovat complet recent, parchet lemn masiv, usi interioare schimbate, post de paza la intrarea in bloc, se vinde mobilat si utilat complet, lux, **82.000 €;** ☎0751.113.004

173. **CAMIL RESSU** 4 min. de metrou, Parc IOR, dec., 56 mp, 2015, direct dezvoltator, comision 0%, D+P+5+M, caramida poroterm, lift hidraulic, bucatarie inchisa, centrala, parcare, TVA 5% inclus. Vizionari tot timpul si in weekend **67.500 €;** ☎0722.248.933 viorel.iosifescu@gmail.com www.apartamentenoi0comision.ro

174. **CAMIL RESSU** Ambozie, Fizicienilor, dec., et. 7/9, 55 mp, 1984, stradal, cf. 1, balcon, foarte curat, termopane, g, f, um, metrou in apropiere, parc, scoala, intabulare, disc. **54.000 €;** ☎0761.749.316/ 0722.824.757

175. **CAMIL RESSU,** la 500 m de statia de metrou N. Grigorescu, Ilioara, dec., 56 mp, 2015, apartamente cu bucatarie inchisa, la buget Prima Casa, parcare exterioara 3.000 €, imobil D+P+5E, finalizare decembrie, preturile includ TVA 5%, **67.500 €;** ☎0723.168.213/ 0733.976.712 prohilrezidential@gmail.com www.prohilrezidential.ro

176. **CAMIL RESSU,** metrou Grigorescu la 100 metri, dec., et. 6/8, 47 mp, 1976, liber, bloc reabilitat termic de curand, stare interioara buna, locuibil: Vecinatati: Piata Salajean, B-dul Nicolae Grigorescu, Rm Sarat, Parcul IOR, se accepta credit, **48.500 €;** ☎0734.312.030

177. **CAMIL RESSU,** metrou Nicolae Grigorescu, Poligonul Ilioara, dec., et. 2/4, 66 mp, 2015, vanzare 2 camere, TVA inclus, finisaje incluse, centrala termica individuala, direct dezvoltator, **67.500 €;** ☎0727.722.222 office@theconcept.ro www.theconcept.ro

178. **CAROL** Parc, 3 min. metrou Tineretului, semidec., et. parter/9, 71 mp, 2015, finisaje incluse in pret, la alegere, centrala termica individuala, lift, comision 0, **73.900 €;** ☎0727.722.222 office@central-apartments.ro central-apartments.ro

179. **CAROL PARCUL,** City Residence, dec., et. 1/8, 50 mp, 2015, in imobil nou construit, la 100 m de Parcul Carol si 400 m de metrou Tineretului, la doar 1,5 km de Piata Unirii, finisaje la cheie, centrala proprie, **67.200 €;** ☎0743.041.117/ 0742.317.614 office@carolcity.ro www.carolcity.ro

180. **CAROL,** Pache Protopopescu, 65 mp, duplex, et. 4 si 5/p+5, finisaje la alegere, tva inclus, **85.000 €;** ☎0735.011.420 www.scorneica.ro

181. **CAROL,** Pache Protopopescu, et. 1/5, 48 mp, finisaje complete, tva inclus, **58.900 €;** ☎0735.011.420 www.scorneica.ro

182. **CASA POPORULUI,** stradal pe Bd. Libertatii, dec., et. 2/8, 65 mp, 1997, vedere stradala, confort 1 dec., 2 balcoane, renovat recent cu gresie, faianta, parchet, termopan, usa metalica, curat, bloc 97, acte la zi, liber, merita vazut, **112.000 €;** ☎0728.879.796

183. **CENTRAL,** Stirbei Voda, semidec., et. parter/2, 50 mp, 2 cam., stradal, ideal firma, c+i, comision 1,5%, **49.000 €;** ☎0723.376.950

184. **CENTRU,** Anastrasie Panu 2, dec., et. 8/8, 65 mp, 1980, vand 2 cam., renovat, utilat, mobilat, um, g, f, t balcon inchis, particular, **68.000 €;** ☎0744.241.655

185. **CERTIFICAT** 1 mp, 2013, energetic avem o baza de date cu toate tipurile de apartamente din Bucuresti inclusiv schite de la imobile astfel incat putem elibera certificatul in maxim 12h preturi incepand cu 99 ron toate taxele incluse, **99 L;** ☎0727.407.903/ 031.103.31.09 reventonservices@yahoo.com

186. **CHITILA,** Bucurestii Noi, semidec., et. 2/3, 43 mp, 2013, apartament in imobil nou, la cheie, tva si loc de parcare inclus, imobil 60% locuit, finisaje la alegere, centrala ariston, fotografii din tot procesul de constructie, comision 0, **40.000 €;** ☎0736.111.000 contact@ionutpetianu.ro www.ionutpetianu.ro

187. **CIRCULUI** Parc, Lacul Tei, dec., et. 1/1, 44 mp, 1950, garaj,100 mp teren, curte, foisor, proiect mansarda, zona feritia, linistita, in apropiere Stefan cel Mare, Lizeanu, Obor, Teiul Doamnei, **49.900 €;** ☎0752.506.254 narcis.cazacu@galaxyimob.ro www.galaxyimob.ro

188. **CISMIGIU** Brezoianu, dec., et. 4/6, liber, intabulare, balcon, **60.000 €;** ☎0723.627.544

189. **COLENTINA** -Doamna Ghica, Obor, stradal Colentina, dec., et. 3/10, confort 1, 59,9 mp, constructie monit, pe structura de grinzi, cu balcon 7 mp tip terasa, vedere totala sud, statie troleu 66, fara imb., bloc scara supercivilizata cu videonterfon, magazine parter, liber, acte la zi (conteaza zona), ferm, **52.500 €;** ☎0745.779.715

190. **COLENTINA** D-na Ghica, Parcul Plumbuita, semidec., et. 6/10, 52 mp, 1978, fara imbunatatiri, intrare stradala, vedere spate, bloc curat, vecini civilizati, liber, cadastru, intabulare, se accepta credit, **40.500 €;** ☎0787.882.999

191. **COLENTINA** Fundeni, langa parcul Motodrom, semidec., et. parter/9, 50 mp, 1978, bloc reabilitat termic, intrare fata, vedere spate, foarte civilizat, acte in regula, liber. confort I. Pret dicutabil, **45.000 €;** ☎0724.568.282 topoenerg@yahoo.com

192. **COLENTINA** Pantelimon, New City Residence, dec., et. demisol/5, 49 mp, direct dezvoltator, constructie 2015, gresie, faianta, parchet, termopan, usi interior, centrala termica, baie mobilata, transport gratuit, centru spa, parc, magazine, coafor, **26.725 €;** ☎0764.854.624/ 0724.994.379 office_newcityresidence@yahoo.com

193. **COLENTINA** Rau, semidec., et. 3/10, 56 mp, 2 cam., termopane, faianta, gresie, parchet, ac, cadastru, usa antiefractie; ☎0724.892.624

194. **COLENTINA** scoala 39 semidec., et. parter/10, 52 mp, 1981, 2 camere, confort 1, parter cu balcon, stradal, zona civilizata, bloc deosebit, posibilitati (birou, cabinet), g, f, usa metal, se vinde mobilat, **43.500 €;** ☎0722.629.020/ 0769.344.458

195. **COLENTINA** stradal, Scoala generala nr. 39, 50 mp, cf. 1, parter, complet renovat, g, f, p, t, um, totul nou, scara civilizata, scoala, gradinita, intablare, pret bun, disc., **42.000 €;** ☎0761.749.316/ 0722.824.757

196. **COLENTINA** Teiul Doamnei, dec., et. parter/9, 55 mp, 1985, adiacent, Posta, cf. 1, balcon, liber, scara civilizata, parcare auto, fara restantieri, intabulare, disc. **50.000 €;** ☎0761.749.316/ 0722.824.757

197. **COLENTINA PANTELIMON,** New City Residence, dec., et. 2/5, 59 mp, direct dezvoltator, constructie 2015, gresie, faianta, parchet, termopan, usi interior, centrala termica, baie mobilata, transport gratuit, centru spa, parc, magazine, coafor, **38.050 €;** ☎0764.854.624/ 0724.994.379 office_newcityresidence@yahoo.com

198. **COLENTINA RAU,** dec., et. 8, 58 mp, 1985, imbunatatiri, balcon dormitor balcon living, dressing, aer cond, gresie termopane, parchet, usa antiefractie, bucatarie mare, se vinde si mobilat, bloc curat fara datorii, accept si prima casa, pret negociabil, **48.000 €;** ☎0784.642.873 danieltitos@yahoo.com

199. **COLENTINA SOSEAUA** Universitatea Lumina, dec., 1980, particular vand ap. 2 cam., et. 1, intrare stradal, imb., 57.22 m, **58.000 €;** ☎0768.815.431

200. **COLENTINA,** semidec., 2 cam., et. 10, renovat, proprietar; ☎0722.261.911

201. **COLENTINA,** dec., et. 6/8, 78 mp, 2008, complex rezidential nou 2008 si ocupat in totalitate, paza permanenta umana si video, 2 lifturi pe scara, loc de joaca pentru copii, termopane, centrala proprie, usa metalica, particular, **49.000 €;** ☎0765.954.197 vasiescudaniel@gmail.com

202. **COLENTINA,** Fundeni, semidec., et. 1/3, 74 mp, 2014, 2 camere, bloc nou, finisat, centrala termica, TVA inclus, parcare subterana inclusa, zona linistita, comision 0. Direct dezvoltator, **63.000 €;** ☎0727.722.222 office@fundeniresidence.ro www.fundeniresidence.ro

203. **COLENTINA,** Fundeni, dec., et. 1/4, 65 mp, 2014, vand apartament 2 camere, Prima Casa, proprietar, semifinisat sau la cheie, cu gresie, faianta, parchet, centrala proprie, s+p+4e, toate utilitatile, lift, parcare, granit, fier forjat, tva inclus, te poti muta oricand. Ansamblu de 3 blocuri cu 4 etaje, **48.000 €;** ☎0769.401.695/ 0722.209.101 niculaedanut2012@gmail.com www.residencefundeni.ro

204. **COLENTINA,** Mc Donalds, dec., et. 5/10, 40 mp, 1979, finisat modern, termopan, gresie, parchet si faianta de calitate, obiecte sanitare si calorifere noi, mobilat si utilat complet, frigider, aragaz, masina spalat, **43.500 €;** ☎0723.472.036/ 0726.170.815 alexserb1977@yahoo.com

205. **COLENTINA,** McDonald's, Maior Bacila, dec., et. 2/4, 60 mp, 1988, gresie, faianta, parchet, termopan, usa metalica, liber, spatios, pozitie buna, cadastru, intabulare, se accepta credit, ocazie, **47.500 €;** ☎0787.882.999

206. **COLENTINA,** Rau, Bacila, aproape de Soseaua Colentina, dec., et. 1/4, 56 mp, 1986, renovat, imbunatatiri: gresie, faianta, parchet, um pe mijloc, cadastru, intabulare, curat, liber, **52.000 €;** ☎021.688.08.67/ 0722.614.867

Media şi Evoluţia preţurilor

Vânzări ap. 2 camere

Medie realizată în baza ofertelor publicate în ziarul Anunţul Telefonic

ZONA	2 octombrie 2014	2 octombrie 2015	%
1 Decembrie	42,900	47,237	10 %
11 Iunie / George Cosbuc	70,180	77,169	10 %
Alba Iulia / O. Goga	82,807	92,462	12 %
Aparatorii Patriei	39,071	42,289	8 %
Apusului	44,787	45,566	2 %
Aviatiei	73,674	83,500	13 %
Baba Novac IOR	49,595	52,170	5 %
Baicului / Socului	44,098	46,052	4 %
Baneasa	72,379	70,871	-2 %
Basarabia / Muncii	42,859	41,977	-2 %
Bucurestii Noi	45,585	53,798	18 %
Calarasilor	60,579	68,378	13 %
Camil Ressu	47,064	57,457	22 %
Cismigiu	58,676	61,608	5 %
Cotroceni	69,040	75,786	10 %
Crangasi	47,744	51,305	7 %
Doamna Ghica	44,163	46,643	6 %
Domenii	59,017	68,114	15 %
Dorobanti	73,513	72,321	-2 %
Dristorului	49,707	50,868	2 %
Eroii Revolutiei	40,416	46,232	14 %
Favorit	43,564	45,574	5 %
Ferdinand	51,157	48,525	-5 %
Floreasca / Primaverii	59,698	72,587	22 %
Fundeni	43,012	47,970	12 %
Ghencea	42,704	46,334	9 %
Giulesti	45,755	42,912	-6 %
Giurgiului	34,362	36,939	8 %
Grivita / Gara de Nord	45,218	50,201	11 %
Grozavesti	65,769	64,100	-3 %
Iancului	54,484	55,458	2 %
Ion Mihalache	55,002	61,104	11 %
Iuliu Maniu	44,305	44,638	1 %
Lacul Tei	52,203	54,374	4 %
Luica	34,284	35,537	4 %
Marasesti	65,171	72,477	11 %
Margeanului	41,275	40,457	-2 %
Mihai Bravu / Miraj	59,997	65,725	10 %
Moghioros	41,480	43,636	5 %
Mosilor	61,716	64,875	5 %
Nicolae Grigorescu	47,132	48,224	2 %
Obregia	36,203	40,059	11 %
Pajura	46,868	48,296	3 %
Pantelimon Soseaua	35,519	42,767	20 %
Piata Rahova	37,370	39,632	6 %
Piata Romana	57,257	61,466	7 %
Piata Sudului	44,850	48,779	9 %
Piata Victoriei	74,544	69,338	-7 %
Plevnei / Stirbei Voda	57,746	62,619	8 %
Razoare / Drumul Sarii	57,498	60,116	5 %
Salaj	29,173	31,802	9 %
Sebastian	41,538	44,360	7 %
Stefan cel Mare	53,415	53,032	-1 %
Timisoara	39,889	47,390	19 %
Tineretului	60,366	59,224	-2 %
Universitate	52,092	50,718	-3 %
Vacaresti	52,117	48,772	-6 %
Valea Oltului	38,854	40,409	4 %
Vatra Luminoasa	72,170	55,830	-23 %
Virtutii	57,398	54,102	-6 %
Vitan Barzesti	58,554	60,184	3 %
Vitan Mall	64,687	69,671	8 %

207. **COLENTINA,** Rau, Mc Donald' s, Parc Plumbuita, dec., et. 8/8, 56 mp, 1982, 2 camere, confort 1, pe mijloc, bucatarie mare patrata, terasa fara probleme, orientare s-e, imb, g, f, p, t, um, **42.000 €;** ☎021.688.08.67/ 0722.614.867

208. **COLENTINA,** Rose Garden, dec., et. 6/10, 52 mp, 1972, stradal, confort 1, gresie, faianta, parchet bambus, termopane, jacuzzi, rulouri noi, finisat nou, cadastru, intabulare, **53.000 €;** ☎0761.532.117/ 0722.542.692

209. **COLENTINA,** stradal, benzinaria Mol, dec., et. 5/9, 56 mp, cf. 1, balcon mare, complet renovat modern, totul nou, g, f, p, t, um, geam, bucatarie mare, liber, intabulare, disc., **45.000 €;** ☎0761.749.316/ 0722.824.757

210. **COLENTINA,** vizavi Carrefour, semidec., ap. 2 camere, et. 5, exclus agentii; ☎0723.161.852

211. **CONFORT CITY,** 81 mp, 2009, urgent, complet mobilat si utilat, nu necesita nicio investitie, totul nou, electrocasnice incluse, in pretul de 45.000 € este inclus si un autoturism. Accept credit bancar, **39.000 €;** ☎0746.209.862 scarlat.emanuel@gmail.com

212. **CONSTANTIN BRANCOVEANU** dec., 58 mp, 2015, confort 1, etaj 1/4, structura rezistenta beton, tip imobil bloc de apartamente regim inaltime P+4E, loc de parcare, lift silentios, **55.100 €;** ☎0784.111.888 claudiu@apptown.ro www.apptown.ro

213. **CONSTANTIN BRANCOVEANU** dec., 53 mp, 2015, confort 1, structura rezistenta beton, tip imobil bloc de apartamente regim inaltime P+4E, loc de parcare, **51.300 €;** ☎0784.111.888 claudiu@apptown.ro www.apptown.ro

214. **CONSTRUCTORILOR,** semidec., et. parter/4, 45 mp, 1965, proprietar, bloc izolat termic, zona verde linistita, apropiere parc, parcare disponibila, supermarket Auchan in apropiere, cadastru, intabulare, statie metrou Crangasi, **47.000 €;** ☎0721.257.147 alexandru.viorel@gmail.com

215. **COTROCENI,** Eroilor, Academia Militara, semidec., 60 mp, zona centrala cu multe universitati, zona foarte linistita, are toate imbunatatirile facute, ac, merita vazut, arata foarte bine la fata locului, negociabil, **65.000 €;** ☎0722.419.749/ 0749.289.344/ 0765.996.963 stoiangeorge1983@yahoo.co.uk

216. **CRANGASI** Calea Crangasi, vav. Parc, et. 5/10, 52 mp, 1982, 2 camere, stradal, balcon, contorizat apa si caldura, u.m., parchet, gresie, faianta, **55.000 €;** ☎0724.062.297

217. **CRANGASI** Calea, dec., 50 mp, anul 1986, balcon inchis, usa metalica, calorifere noi, apometre, zona foarte frumoasa, metrou, metrou usor, piata, scolii, liceu, **51.700 €;** ☎0721.242.956

218. **CRANGASI** Piata, et. 5/8, 55 mp, 1985, super pozitie, acces rapid metrou/ratb, bloc nou, dec., bloc civilizat, gresie, faianta, parchet, termopan, usa metalica, baie cu geam, disponibil imediat, toate actele, **58.800 €;** ☎0728.415.944/ 0745.540.560

219. **CRANGASI PIATA** dec., et. 1/4, 58 mp, 1982, confort 1, g, f, 2 balcoane, geam la baie, bloc civilizat, liber, situat la 5 min. de metrou, C+I, **50.000 €;** ☎0723.867.370

220. **CRANGASI,** semidec., et. 3/3, 113 mp, 2014, etaj 3 cu terasa format din hol, bucatarie, living, dormitor, baie, terasa, balcon, cu finisaje de lux, direct de la proprietar, merita vazut si cumparat, acept variante auto, rog seriozitate, **62.000 €;** ☎0732.748.628/ 0744.836.653

221. **CRANGASI,** Auchan, Constructorilor, semidec., et. 1/4, 50 mp, 1965, cf.1, modern, renovat integral: termopane, 2 ac, parchet, gresie, faianta, UM, ramane mobilat, zona linistita, acte, accepta credit. Vec: Militari, Turda, Gara de Nord, Drumul Taberei, **49.500 €;** ☎0755.600.060 sorin.ion@reian.ro www.reian-imobiliare.ro

222. **CRANGASI,** Ceahlau, dec., 52 mp, 1983, et.1, cf. 1, g, f, t, C+I, bloc civilizat, liber, **50.000 €;** ☎0722.868.596

223. **CRINGASI,** Giulesti, semidec., et. 5/8, 55 mp, an constructie 1958, situat pe Calea Giulesti intersectia cu George Valsan, stradal balcon foarte spatios, **35.500 €;** ☎0754.058.182 dragosniculescu@yahoo.com www.capitalimob.ro

224. **CRINGASI,** situat pe calea Giulesti intersectia cu George Valsan, semidec., et. 5/8, 55 mp, 1969, stradal, balcon foarte spatios, **35.500 €;** ☎0754.058.182 dragosniculescu@yahoo.com www.capitalimob.ro

225. **DAMAROAIA,** dec., et. 2/2, 69 mp, 1951, vand ap. 2 camere, bucatarie mare, sobe pe gaz, 3 balcoane, fara imbunatatiri, boxa, bloc rusesc, zona linistita, **42.000 €;** ☎0723.344.201/ 031.105.63.79 pajuraimobiliare@yahoo.com

226. **DECEBAL,** dec., et. 1/5, 59 mp, 2015, bloc nou, S+P+Mz+4, finisaje incluse in pret, centrala termica individuala, calorifere, ferestre PVC cu 5 camere, usa metalica, direct dezvoltator, **77.500 €;** ☎0722.269.983 office@theconcept.ro www.theconcept.ro

227. **DIHAM,** Basarabia, dec., et. 2/10, 53 mp, 1975, confort 1, complet renovat, gresie, faianta, termopane, parchet, usa metalica, bucatarie mobilata si utilata, dormitor complet mobilat, aer conditionat, negociabil, **55.000 €;** ☎0728.777.132 office@ramax.ro

228. **DIMITRIE CANTEMIR,** dec., et. 7/7, 54 mp, 1962, 2 camere, (etaj tehnic - terasa renovata), bloc anvelopat, vedere spate, fara imbunatatiri, **48.000 €;** ☎031.806.20.37/ 0733.835.836

229. **DINICU GOLESCU** -Gara, et. parter/1, 40 mp, curte, intrare separata, renovat, centrala termica, liber, **35.000 €;** ☎0744.358.434

230. **DOAMNA GHICA,** et. 1/10, 40 mp, 1975, 2 cam., g, f, p, t, inst. sanitara noua, calorifere noi, reabilitat, particular, fara intermediari, **37.000 €;** ☎0721.399.750

231. **DOAMNA GHICA,** dec., 49 mp, 2014, apartament nou cu curte 40 mp - spatiu verde in vila, situat la parter, mobila de bucatarie inclusa, finisat la gata, centrala proprie pe gaze, usa metalica, termopan, parchet, gresie, faianta, **60.000 €;** ☎0724.024.850 adina@sirgrup.ro

232. **DOCTOR FELIX STRADA,** semidec., et. 6/10, 40 mp, aparatament 2 camere, **52.000 €;** ☎0769.800.845

233. **DOMENII** 1 Mai, semidec., 53 mp, bloc de 4 nivele, et. 2, reabilitat, etaj intermediar, vedere spate, discutabil, **58.000 €;** ☎021.312.78.69/ 0723.378.139/ 0722.610.532 www.imnserv.ro

234. **DOMENII,** Sandu Aldea, Agronomie, semidec., et. 2, 53 mp, apartament in vila 2 camere, loc parcare curte, parchet, gresie, faianta, termopane, usa metalica, centrala proprie apartament, mobilat complet, **56.300 €;** ☎0720.060.686/ 0735.382.226 dragos_bu@gmx.de

235. **DOROBANTI,** dec., et. parter/4, 48 mp, 1940, 33 mp util plus anexe 15 mp, investitional randament 10 % anual, negociabil, urgent, **35.000 €;** ☎0756.923.564 ocaziebuna@gmail.com

236. **DOROBANTI,** et. 7/10, 50 mp, apartament 2 camere, liber, gresie, faianta, termopan, aer condition

Imobiliare vânzări 2 CAMERE

313. **DRUMUL TABEREI,** Plaza Mall, dec., et. parter/4, 49 mp, 1965, centrala proprie, g, f, p, t, balcon inchis in living, calorifere schimbate, in apropierea Pietei Moghioros, acces rapid la mijloace de transport catre centru. OVA 68025, **49.500 €;** ☎0737.504.516 office@catalog-rezidential.ro www.catalog-rezidential.ro

314. **DRUMUL TABEREI,** Plazza, Moghioros, dec., et. parter/4, 52 mp, 2 camere, balcon, centrala termica, termopan, parchet, gresie, faianta, usi interior schimbate, geam baie, bucatarie si baie mobilate, **49.400 €;** ☎0769.088.539 www.imobiliareclass.ro

315. **DRUMUL TABEREI,** Raul Doamnei, dec., et. 2/10, 38 mp, 1973, confort 2, renovat recent, g, f, p, t, um, instalatii electrice schimbate, pret negociabil, **38.000 €;** ☎0725.556.909 claudiugheorghiu.khc@gmail.com www.imo-zone.ro

316. **DRUMUL TABEREI, Romancierilor, 51 mp, etaj 7 din 10, bloc din caramida, geam aerisire la baie, liber, fara imbunatatiri, cadastru, intabulare, 42.900 €; ☎0722.525.060 gabriel-manole1@yahoo.com**

317. **DRUMUL TABEREI,** stradal, dec., et. 7/10, 50 mp, 1966, imbunatatiri, particular, liber, **50.000 €;** ☎0727.223.318/ 0727.223.320 bucur_cristian2002@yahoo.com

318. **DRUMUL TABEREI,** stradal, colt cu Romancierilor, dec., et. 2/10, 44 mp, 1973, confort 2 sporit, hol in L, curat, locuibil, liber, langa viitoarea statie de metrou Romancierilor, cadastru, intabulare, certif. energetic, proprietar, **37.000 €;** ☎0737.007.883

319. **DRUMUL TABEREI,** strand Moghioros, circular, et. 3/10, 52 mp, 1976, zona excelenta, aproape de Parc, piata, Billa, Auchan, Kaufland, scoli, gadinite, mijloace de transport, contorizat, liber, bine intretinut, acte pregatite pentru vanzare, **45.000 €;** ☎0724.955.610

320. **DRUMUL TABEREI,** V. Argesului, dec., et. 6/10, 38 mp, confort 2, balcon mare, fara imbunatatiri, acte facute, accept credit, negociabil, **34.900 €;** ☎0723.173.783/ 0723.510.200 www.imobiliareclass.ro

321. **DRUMUL TABEREI,** Valea Argesului, 40 mp, confort II, dec.,etaj 6 din 10, balcon mare, liber, fara imbunatatiri, negociabil, **33.000 €;** ☎0722.792.039/ 0722.554.934 alexandru.barceanu@yahoo.com

322. **DRUMUL TABEREI,** Valea Furcii, dec., et. parter/4, 65 mp, 2008, renovat 2014, parcare subterana, langa viitoarea statie de metrou, g, f, p, t, acces rapid la mijloace de transport si magazine, negociabil, OVA 68030, **49.500 €;** ☎0737.504.516 office@catalog-rezidential.ro www.catalog-rezidential.ro

323. **DRUMUL TABEREI,** Valea Ialomitei, Materna, 50 mp, confort 1, etaj 2/ 4, dec., termopan, parchet, gresie, faianta, izolat termic, usi interior schimbate, curat, jaluzele exterioare, acte, **47.800 €;** ☎0769.088.539 www.imobiliareclass.ro

324. **DRUMUL TABEREI,** vis a vis de Mall Plaza, et. 4/10, 52 mp, etaj 4/10, confort 1, vedere superba, stradal, **48.000 €;** ☎0729.502.266 agentia.drumultaberei@yahoo.com www.agentiadrumultaberei.com

325. **DRUMUL TABEREI, Bd. Ghencea, capat linia 41,** semidec., 50 mp, 1984, et. 9, renovat integral, instalatii schimbate, gresie, faianta, parchet, termopan, mobilat modern, masina spalat, frigider, aragaz, tv Lcd, a/c, usa metalica. Agentie, **50.000 €;** ☎0762.093.000

326. **DUMBRAVA NOUĂ,** nr. 21, dec., et. 4/8, 50 mp, 1982, g, f, p, t. zugravit, exclus intermediari; ☎0760.768.104

327. **DUNAVAT,** dec., et. 1, 60 mp, 1985, ap. 2 camere, centrala, 2 balcoane, imbunatatiri, boxa, reabilitat termic, sector 5, **57.000 €;** ☎0786.629.721

328. **EMERALD,** apartament in complexul Emerald, semidec., et. 2/10, 60 mp, 206, cu vedere catre curtea complexului si catre lac. Vedere este catre rasarit. Exista oc de parcare la subteran. Pretul include TVA de 24 %, apartamentul este liber, **115.000 €;** ☎0722.368.183 iulian-castel@gmail.com

329. **EMIL RACOVITA,** Ciceu, semidec., et. 2/4, 51 mp, 1974, spatios, bine intretinut, gresie, faianta, termopan, zona verde, bloc civilizat, acce usor la mijloacele de transport in comun, la scoli, piete, centre comerciale, intabulat, negociabil, **44.000 €;** ☎073672404

330. **EROII REVOLUTIEI,** semidec., et. 1/4, 30 mp, 1980, confort 3, bloc mixt, 30 mp, contor gaze, apa, caldura radet, aer, renovat recent, gresie, faianta, termopan, usa metalica, baie cu dus, zona linistita(str. Cap. Usurelu Ion nr. 12) aproape metrou(5 min.). Liber. Proprietar, **25.000 €;** ☎0723.022.738/ 0723.022.738 ovidiu_nc@yahoo.com

331. **EROII REVOLUTIEI,** 2 minute de metrou, Parcul Carol si parcul Tineretului, 2 statii de Piata Unirii, stradal pe soseaua Viilor, dec., et. 5/7, 48 mp, 1962, fara imbunatatiri, reabilitat termic, **42.000 €;** ☎0722.296.613 office@ccimobilare.ro

332. **EROII REVOLUTIEI,** Pieptanari, proprietar, 2 cam., et. 1, baie, bucatarie, parchet, gresie, faianta, termopan, **19.000 €;** ☎0723.349.052

333. **FERDINAND,** Foisorul de Foc, 56 mp, etaj 2, apartament vila, gresie, faianta, parchet, centrala termica, **47.200 €;** ☎0741.160.332

334. **FERENTARI** semidec., et. 1/4, 34 mp, acces rapid mijloace de transport, cf. 2 sporit, balcon, bloc civilizat, **22.500 €;** ☎0723.525.216/ 0745.067.409

335. **FERENTARI,** semidec., et. 3/4, 37 mp, 1977, confort 2, bloc reabilitat, zona curata si linistita, cu imbunatatiri, gresie, faianta, parchet, termopan, aer conditionat, acte complete. Merita vazut, **23000 €;** ☎0724.200.052 madalina.staiciu@gmail.com

336. **FERENTARI,** Livezilor, cf.2, cu imb., toate actele, apa calda Radet si caldura, **21.000 €;** ☎0763.588.573

337. **FERENTARI,** Tunsu Petre, cf.2, bl. reabilitat, termopan, balcon termopan, 3/4, liber, 4/4, 16.500 €, 18.000 €; ☎0763.588.573

338. **FERENTARI,** Tunsu Petre, et. 2/4, cf.2, bloc anvelopat, pt. mai multe relatii particular, **19.000 €;** ☎0760.605.614

339. **FILARET** str. Lamaitei, 40 mp, particular vand ap. 2 cam. la casa curte, zona Filaret; ☎0751.399.633

340. **FIZICIENILOR** 4 min. de metrou, Parc IOR, dec., 53 mp, 2015, direct dezvoltator, comision 0%, D+P+5+M, caramida poroterm, lift hidraulic, bucatarie inchisa, centrala, parcare, TVA 5% inclus. Vizionari tot timpul si in weekend **63.000 €;** ☎0722.248.933 viorel.iosifescu@gmail.com www.apartamentenoi0comision.ro

341. **FLOREASCA** Chopin, semidec., et. parter/3, 43 mp, 1960, vanzare apartament 2 camere in bloc renovat modern, gresie, faianta, parchet, termopan, balcon inchis, **59.000 €;** ☎0741.047.202 bcof1@tecnocasa.com.ro www.tecnocasa.com.ro

342. **FLOREASCA** Compozitori, semidec., et. 3/4, 49 mp, 1965, renovat complet in 2014, imbunatatiri gresie, faianta, parchet, termopane, bucatarie mobilata si utilata: plita gaz si cuptor electric, frigider, masina de spalat vase, masina de spalat rufe, aer conditionat, hota. Acte la zi, liber, negociabil, **69.500 €;** ☎0722.121.842

343. **FLOREASCA,** semidec., et. 2/2, 83 mp, 1940, particular, apartament in vila (cu 3 ap.) partial mansarda, zona de vile, 100 mp curte in indiviziune, design de exceptie, finisaje de lux. Se vinde cu mobila de bucatarie. Fara credit, **88.000 €;** ☎0744.433.833 getadragan@yahoo.com

344. **FLOREASCA,** proprietar, ap. 2 camere, et. 3, balcon, aer conditionat Daikin, rulouri exterioare, termopane, instalatii sanitare cupru, g, f baie, bucatarie, hol, noi, interfon, cu TVA, **60.000 €;** ☎0723.326.927

345. **FLOREASCA,** Rossini, dec., 46 mp, 1964, et. 3, renovat, mobilat, utilat, bloc reabilitat; ☎0735.384.727

346. **FUNDENI** Dobroesti, semidec., et. 2/4, 68 mp, 2011, 2 camere, finisaje lux, marmura, faianta rectificata, parchet, termopan, centrala termica, acces RATB, complex rezidential nou, 2 locuri de parcare, **65.000 €;** ☎0773.937.217 www.evocasainvest.ro

347. **FUNDENI** langa lac Autosoft, semidec., et. 1/3, 55 mp, 2012, bloc nou caramida, imbunatatiri noi, gresie, faianta, parchet, termopan, um parcare proprie,cadastru, intabulare, accept credit, **42.000 €;** ☎021.688.08.67/ 0722.614.867

348. **FUNDENI** Str. Doinei dec., et. 1/4, 60 mp, 2014, apartament 2 camere, finisaje moderne, centrala termica, cad., intab., certificat energetic, liber, **49.000 €;** ☎0758.085.005 lucian@confortcasaimobiliare.ro www.confortcasaimobiliare.ro

349. **FUNDENI,** dec., et. 1/4, 65 mp, 2013, 2 camere, Prima Casa, proprietar, semifinisat sau la cheie, cu gresie, faianta, parchet, centrala proprie, s+p+4e, toate utilitatile, lift, parcare, granit, fier forjat, tva inclus, te poti muta oricand. Ansamblu de 3 blocuri cu 4 etaje, **48.000 €;** ☎0769.401.695/ 0722.209.101 niculaedanut2012@gmail.com www.residencefundeni.ro

350. **FUNDENI,** semidec., et. 1/3, 55 mp, 2013, etaj 1/p+2+m, su. 51 metri patrati, bloc nou, termoizolat, centrala termica, contorizare individuala, bucatarie inchisa, balcon. Vec.: Pantelimon, Dobroesti, Colentina, Delfinului. OVA 67895, **46.900 €;** ☎0737.504.516 office@catalog-rezidential.ro www.catalog-rezidential.ro

351. **FUNDENI,** Dobroiesti, dec., 60 mp, 2015, finisat lux, loc parcare, boxa subsol, bloc nou, **45.000 €;** ☎0722.245.199

352. **FUNDENI,** Doinei, semidec., et. 1/3, 80 mp, 2015, bloc nou, finalizat, centrala termica individuala, finisaje la alegere, incluse in pret, TVA si parcare subterana incluse, direct dezvoltator, **65.000 €;** ☎0727.722.222 office@fundeniresidence.ro www.fundeniresidence.ro

353. **GARA DE NORD,** semidec., et. 6/9, 2 cam., liber, nerenovat, neg., **38.000 €;** ☎0763.070.130/ 0747.953.488

354. **GARA DE NORD,** Calea Grivitei, semidec., 45 mp, et. 6, liber, bloc reabilitat, toate actele ok, vedere spate pret ferm, **34.000 €;** ☎021.312.78.69/ 0723.378.139/ 0722.610.532 www.imnserv.ro

355. **GARA DE NORD,** metrou, Calea Grivitei, semidec., et. 6/6, 40 mp, apartament 2 camere, stradal, bloc reabilitat, **34.500 €;** ☎0723.357.152

356. **GIULESTI** -Parc, et. parter/4, 49 mp, 1965, cf. 1, gresie, faianta, parchet, usa metalica, balcon inchis, vedere parc, liber, **36.500 €;** ☎0768.100.982

357. **GIULESTI CALEA,** 45 mp, direct dezvoltator, bloc nou, 38.500 € semifinisat, 42.500 € la cheie; ☎0764.956.755/ 0786.046.225

358. **GIURGIU ORAS,** nedec., 37 mp, 1980, jud. Giurgiu, apartamentul are: g, f, p, izolat la int., nemobilat, apometre: baie+buc., fara repartitoare, consum f. mic iarna, bloc de caramida, aer cond., tapet, geamuri termopan, vedere spate bloc, **19.500 €;** ☎0722.146.634/ 0722.227.806

359. **GIURGIULUI** Drumul Gazarului, dec., et. 4/7, 50 mp, 2 camere, confort 1, usi interior schimbate, termopan, gresie, faianta, parchet laminat, balcon 3,5 m, **38.500 €;** ☎0723.389.967/ 0763.575.682

360. **GIURGIULUI** Piata Progresu, semidec., et. 9/10, 37 mp, apartament 2 camere, conf. 2, gresie, faianta, parchet, termopane, loc parcare, **31.500 €;** ☎0765.585.984

361. **GIURGIULUI** soseaua, City Mall complex rezidential, dec., et. 1/5, 57 mp, 2014, bloc nou, lift exterior, finisaje de lux, centrala, gresie, faianta, parchet la alegere, apartamentul se preda la cheie, stradal, **50.600 €;** ☎0786.262.798

362. **GIURGIULUI** Toporasi, et. 1/8, 50 mp, stradal, termopan, parchet, gresie, faianta, usa metalica, curat. **37.500 €;** ☎0728.955.401

363. **GIURGIULUI SOSEA** Vigoniei, dec., 50 mp, ap. 2 camere, curat, gresie, faianta, termopan, balcon, aer conditionat, **38.000 €;** ☎0723.093.818

364. **GIURGIULUI SOSEAUA,** City Mall, dec., et. parter/5, 59 mp, 2014, complex rezidential, bloc nou, lift exterior, finisaje de lux, centrala, gresie, faianta, parchet la alegere, se preda la cheie, stradal langa tramvaiul 7, 25, **40.800 €;** ☎0786.262.798 codrea_ana@yahoo.com

365. **GIURGIULUI,** dec., et. 3/7, 50 mp, 2 camere confort 1, mobilat si utilat modern (aragaz, frigider, masina spalat), totul nou, apropiere scoala, piata, 3 statii RATB fata de metrou Eroii Revolutiei, merita vizionat - este foarte frumos (vezi foto), **43.800 €;** ☎0723.389.967/ 0763.575.682 vanmiliimob@gmail.com

366. **GIURGIULUI,** Sos. nr. 119, stradal, et. 2/10, 50 mp, 1970, particular, renovat recent: g, f, p, t, um, usi interior schimbate, balcon in termopan, liber, vedere fata/ parc, foarte luminos, monolit-pe grinzi, langa Mega Image/ Piata, scara cu termopan. Urgent, **43.000 €;** ☎0771.672.373/ 0764.708.980

367. **GIURGIULUI,** Toporasi, dec., et. 4/8, 48 mp, g, faianta, parchet, t, bloc monolit, in curs de reabilitare, **42.300 €;** ☎0741.160.332

368. **GORJULUI** 5 minute metrou Gorjului si Piata Gorjului, dec., et. 1/3, 56 mp, 2015, 2 camere, acces rapid ratb, finisaje de cea mai buna calitate, dezvoltator de top. Comision 0%, **57.000 €;** ☎0728.874.505

369. **GORJULUI,** metrou, dec., et. 10/10, 72 mp, 1980, apartament 3 camere la pret de 2 camere, cu 2 bai si 2 balcoane inchise, bucatarie patrata de 10 metri, ferestre la ambele bai, usa metalica, gresie, faianta, termopan, acte complete, posibilitate PC, **51.999 €;** ☎0727.864.288

370. **GRANT REZIDENCE,** dec., et. 3/6, 60 mp, 2015, bloc nou 60 mpu, lift, o parcare subterana, 5% Tva inclus in pret, centrala proprie, ok cu credit, predare 25.02.2016, stadiu semigata, optional finisaje lux +5.000 €, direct dezvoltator, comision 0, **61.000 €;** ☎0736.853.525 cpirvu@gmail.com

371. **GRANT REZIDENCE,** dec., et. 3/6, 59 mp, 2015, bloc nou 60 mpu, lift, o parcare subterana, 5% tva inclus in pret, centrala proprie, ok cu credit, predare 25.02.2016, stadiu semigata, optional finisaje lux +5.000 €, direct dezvoltator, comision 0, **61.000 €;** ☎0736.853.525 cpirvu@gmail.com

372. **GRIGORE MOISIL,** Tei, dec., et. parter/10, 55 mp, 1986, spatios, imbunatatiri, gresie, faianta, parchet, termopan, usa metalica, parter inalt/10. Conditii foarte bune. Ideal firma sau locuinta. Merita vazut, **49.900 €;** ☎0720.192.652/ 0768.348.711 kdwimob@gmail.com

373. **GRIGORESCU PIATA,** 54 mp, aproape de metrou, confort 1 dec., etajul 10/10, fara probleme, necesita renovare, acte la zi, zona linistita, bloc stradal, se accepta credit, merita vazut, **38.000 €;** ☎0728.879.796

374. **GRIGORESCU,** Titan, semidec., et. demisol/3, 40 mp, 2015, imobil nou, s(parcare)+d+p+2e+m, modern, direct dezv, accept credit bancar/ipotecar, predare decembrie 2015, 10 min. metrou, finisaje la alegere, centrala proprie, geam Tripan, red. 4%la plata in avans, **31.500 €;** ☎0758.234.495/ 0758.090.101 rusu.c@vbi.ro www.vbi.ro

375. **GRIGORESCU,** Titan, 1 Decembrie 1918, semidec., et. parter/3, 51 mp, 2015, imobil nou, s(parcare)+d+p+2e+m, modern, direct dezv, accept credit bancar/ipotecar, predare decembrie 2015, 10 min. metrou, finisaje la alegere, centrala proprie, geam Tripan, red 4%la plata in avans, **44.900 €;** ☎0758.234.495/ 0758.090.101 rusu.c@vbi.ro www.vbi.ro

376. **GRIVITEI CALEA,** semidec., et. 4/7, 50 mp, 1965, bloc retras, reabilitat, scara monitorizata video, ap. 2 cam, semidec, etaj 4/ 7, renovat (g, f, p, t, inst. electrica, sanitara, calorifere noi), metrou Basarab 10 min. Vec: Turda, Crangasi, OVA 68153, **52.000 €;** ☎0737.504.516 office@catalog-rezidential.ro www.catalog-rezidential.ro

377. **GRIVITEI CALEA,** Metrou Basarab, semidec., et. 3/8, 56 mp, 1967, liber, acte la zi, bloc izolat, curat, spatios, termopane, usa metalica, 3 minute metrou, **42.500 €;** ☎0748.908.724/ 0762.656.686 imobiliarerapide@yahoo.com

378. **GRIVITEI CALEA,** Turda, cf. 1, balcon pe linving, zona deosebita, parculet in fata blocului, se vinde mobilat, cadastru, se acc. credit, bloc curat, fara restantieri, intretinere mica, renovat, posibilitate centrala, dressing, plan 2, **52000 €;** ☎0735.360.282/ 0767.827.136

379. **GROZAVESTI,** dec., et. 2/9, 51 mp, 2015, ansamblu rezidential aflat in incinta parcului Politehnica, bloc nou din caramida, finisaje lux, parchet 10 mm, centrala proprie, lift, metrou 400 m, Ratb, centre comerciale, direct dezvoltator, **61.900 €;** ☎0722.434.557 gabriel.novuminvest@gmail.com

380. **GROZAVESTI,** dec., et. 2/9, 44 mp, 2015, Splaiul ansamblu rezidential aflat in incinta parcului Politehnica, bloc nou din caramida, finisaje lux, parchet 10 m, centrala proprie, lift, metrou 400 m, RATB, centre comerciale, direct dezvoltator, **54.900 €;** ☎0722.434.557 gabriel.novuminvest@gmail.com

381. **GROZAVESTI,** in parcul Politehnicii, complex nou, metrou Grozavesti, dec., et. 1/8, 76 mp, 2015, compartimentari interioare din caramida, contorizare individuala, centrala proprie, lift, complet finisat, spatii verzi, comision 0, **71.900 €;** ☎0723.551.492 laura.novuminvest@gmail.com www.novuminvest.ro

382. **GROZAVESTI,** metrou, in incinta Parcului Politehnicii, dec., et. 3/9, 56 mp, 2016, caramida Porotherm 100 %, finisaje premium, centrala proprie, 2 lifturi, complex spatii verzi, paza, piscina interioara, sala fitness, Wellness, rezerva acum, **54.900 €;** ☎0723.551.494 catalin.novuminvest@gmail.com www.novuminvest.ro

383. **GROZAVESTI,** parcul Politehnicii, complex nou, metrou Grozavesti, ansamblu rezidential, dec., et. 1/8, 70 mp, 2015, compartimentari interioare din caramida, contorizare individuala, centrala proprie, lift, complet finisat, **82.900 €;** ☎0722.434.557 gabriel.novuminvest@gmail.com

384. **HERASTRAU,** semidec., et. 8/9, 71 mp, 2009, ideal investitie, cochet, vedere panoramica, ansamblu rezidential exclusivist cu gradina proprie si lac artificial, paza, finisaje de calitate superioara, compartimentare functionala, **137.600 €;** ☎0720.802.689

385. **IACOB ANDREI,** Radu Constantin, semidec., et. parter/4, 34 mp, 1980, apartamentul ere format din 2 camere de locuit, necesita renovare. Fost spatiu comercial, **16.000 €;** ☎0746.343.163 laura.ciobanica1@gmail.com

386. **IANCULUI,** dec., et. 2/6, 62 mp, 2013, ap. 2 cam., bloc 2013, renovat modern cu materiale de cea mai buna calitate, izolat exterior, usa metalica, centrala termica, La doar 3 min. de Mega Mall, **73.500 €;** ☎0727.133.404 florin@taboo.ro www.taboo.ro

387. **IANCULUI,** dec., 55 mp, particular, vand apartament 2 camere, superfinisat, etaj 4, **62.000 €;** ☎0762.263.438

388. **IANCULUI,** Avrig, dec., et. parter/8, 63 mp, 1982, confort 1, balcon, beci, gresie, faianta, parchet, **53.000 €;** ☎0761.532.117/ 0722.542.692

389. **IANCULUI,** mai exact pe str. Elev Stefanescu Stefan, 54 mp, confort 1, dec., etajul 4/10, bloc 80, cu gresie, faianta, parchet, termopan, usa metalica, instalatii noi, acte la zi, merita vazut, **62.000 €;** ☎0728.879.796

390. **IANCULUI,** metrou, stradal, semidec., et. 5/10, 52 mp, 1964, vedere spate, orientare sud-vest, luminos, vedere panoramica, balcon 9 metri patrati, acte la zi, liber, acces rapid catre centru, langa: scoala, gradinita, piata, negociabil, **48.000 €;** ☎0728.359.056 caprita_vlad@yahoo.com www.imofin.ro

391. **IANCULUI,** Pantelimon, dec., et. parter/10, 55 mp, 1980, proprietar, parter inalt, vedere spate, spatiu verde, G, F, UM, AC, izolat de zgomotul stradal, vec: Piata Obor, Mega Mall, M. 10 min., acte la zi, accept credit, **52800 €;** ☎0722.221.527

392. **IANCULUI,** str. Stanescu Gheorghe, 58 mp, confort 1 dec., etajul 6/10, bloc 80, cu gresie, faianta, termopan, usa metalica, curat, acte la zi, la 10 minute de metrou, aproape de Mega Mall, merita vazut, **59.000 €;** ☎0728.879.796

393. **IANCULUI,** str. Stanescu Gheorghe, dec., et. 6/10, 58 mp, 1980, confort 1, cu gresie, faianta, termopan, usa metalica, curat, acte la zi, la 10 minute de metrou, aproape de Mega Mall, merita vazut, **59.000 €;** ☎0728.879.796

394. **IANCULUI,** str. Stanescu Gheorghe, dec., et. 6/10, 58 mp, 1980, confort 1, gresie, faianta, termopan, usa metalica, curat, acte la zi, la 10 minute de metrou, aproape de Mega Mall, merita vazut, **59.000 €;** ☎0728.879.796

395. **IANCULUI,** stradal, et. 3/8, 55 mp, reabilitat termic, spatios, etaj 3, termopan, posibilitati modificari, balcon 12m, vedere stradala, intabulare, contorizare, liber, 3 minute metrou, apropiere Pta Iancului, Muncii, M. Bravu, Vatra Luminoasa, merita, **47.500 €;** ☎0755.075.903/ 021.252.33.22 iancului@excesimobiliare.ro www.excesimobiliare.ro

396. **IANCULUI,** stradal, 2 minute metrou, semidec., et. parter/8, 50 mp, 1977, imbunatatiri, vedere spate, acces stradal, p/8, vecinatati: Obor, Pantelimon, Mihai Bravu, Mosilor, Stefan cel Mare, **51.900 €;** ☎0722.637.939

397. **ILIOARA,** metrou, dec., et. 2/5, 2007, 2 cam., renovat, 58,5 mp, **57.000 €;** ☎0763.070.130/ 0747.953.488

398. **INTERCONTINENTAL** Universitate-1 minut metrou, semidec., et. 3/8, 42 mp, 1962, 2 cam., liber, stradal, bloc reabilitat, fara bulina, ideal investitie/locuit, **45.000 €;** ☎0722.510.033 cartier@cartier-realestate.ro

399. **INTERCONTINENTAL,** km 0, et. 5/7, 46 mp, 1965, oferta unica, super lux, vedere Magheru, 2 balcoane, intrare stradala, bloc Dalles, locuinta sau birouri lux ocazie, fara bulina, doar cash, pret real, fara agentii, neg., **60.000 €;** ☎0730.571.111

400. **ION MIHALACHE** semidec., et. 3/7, 57 mp, 1969, Dion Imobiliare va prezinta un apartament cu 2 camere, situat la etajul 3, balcon inchis si dispus pe toata deschiderea apartamentului. Tamplarie PVC cu geam termopan si la interior. Debara in fiecare hol, **55.000 €;** ☎0729.892.834/ 021.318.36.60 c.ciobotaru@dionimobiliare.ro www.dionimobiliare.ro

401. **ION MIHALACHE,** semidec., 50 mp, se vinde utilat si mobilat, renovat ,aer conditionat, usa metalica, reabilitat, zona foarte frumoasa, metrou, scara curata, vecini deosebiti, foarte calduros, **52.000 €;** ☎0721.242.956

402. **ION MIHALACHE,** 1 Mai, semidec., et. 3/7, 58 mp, cu imbunatatiri, scara de mijloc, bloc reabilitat termic, balcon 11 mp pe toata suprafata apartamentului, gresie, faianta, parchet, termopan, usa metalica, bucatarie mobilata, acte la zi, **55.000 €;** ☎0731.009.846 n.cherciu@dionimobiliare.ro www.dionimobiliare.ro

403. **ION MIHALACHE,** 1 Mai, metrou, Calea Grivitei, semidec., et. 6/7, 50 mp, bloc reabilitat termic, stradal, intrare din bulevard, vedere spate, panoramica, mobilat, baie nou renovata, balcon inchis, vecinatati: 2 min. metrou, 1 Mai, Domenii, Pta. Victoriei, neg., **47.900 €;** ☎0743.550.440 mariusmircea2014@gmail.com

404. **ION USURELU,** semidec., et. 1/4, 33 mp, 1980, strada, 5 min. de statia de metrou Eroii Revolutiei, confort 3, cu gaze, usa metalica, termopan, gresie, parchet, faianta, liber, se vinde mobilat, discutabil, **20.000 €;** ☎0727.267.976/ 0768.366.823

405. **IULIU MANIU,** dec., 55 mp, 2015, apartament 2 camere la cheie, bloc nou (2015) apometre, centrala proprie, balcon, instalatii electrice + sanitare noi, izolatie termica, structura beton + caramida, **51.500 €;** ☎0724.761.0570734.497.016 residence.belsugului@yahoo.com

406. **IULIU MANIU,** aproape de metroul Pacii, dec., 56 mp, 2015, complex nou, constructie din caramida si beton, complet finisat, la cheie, lift, cetrala proprie, contorizare utilitati, spatii verzi, direct dezvoltator, acceptam credit, **49.000 €;** ☎0724.761.057/ 0734.497.016 residence.belsugului@yahoo.com

407. **IULIU MANIU,** metrou Veteranilor, stradal, langa metrou si piata, semidec., et. 9/10, 55 mp, 1977, etaj intermediar, usa metalica, termopan, gresie, faianta, parchet, usi, aer conditionat, vedere panoramica catre bulevard, **48.000 €;** ☎0722.248.933 viorel.iosifescu@gmail.com

408. **JIULUI,** Bd., Poligrafiei, 5 minute pana la metrou, dec., et. 1/3, 68 mp, 2015, finisaje la cerere 58 mp utili bucatarie inchisa, balcon proprietar centrala proprie, accept Prima Casa, loc de parcare la subsol, **62.000 €;** ☎0766.690.331/ 0764.781.631

409. **KM 0,** dec., et. 6/7, 46 mp, 1965, oferta unica, super lux, vedere Magheru, 2 balcoane, intrare stradala, bloc Dalles, locuinta sau birouri lux ocazie, fara bulina, doar cash, pret , pret real fara agentii,1 mint Intercontinental, **55.000 €;** ☎0730.571.111

410. **KOGALNICEANU PIATA** semidec., et. 2/4, 50 mp, confort 1, gresie, faianta, parchet, termopan, aer conditionat, zona metrou, parc Cismigiu, U2, negociabil. **50.000 €;** ☎0745.004.308

411. **LACUL TEI,** Aromei, dec., et. 1/6, 77 mp, 2009, ap. 2 camere, zona curata, bloc nou, spatios, luminos, finisaje buna calitate, intre doua parcuri, transformat din 3 camere, se vinde si mobilat, pret negociabil, **103.000 €;** ☎0730.993.333 tentantimobiliare@yahoo.com www.tentantimobiliare.ro

412. **LACUL TEI,** Bd., Parcul Circului, dec., et. 2/8, 60 mp, 1984, confort 1, renovat, cu imbunatatiri, apropiere metrou Stefan cel Mare 10 minute, negociabil, **65.000 €;** ☎0725.579.406/ 0371.192.583

413. **LACUL TEI,** Doamna Ghica, Palat, semidec., et. parter/10, 38 mp, 1977, langa Parcul Plumbuita, scoala, reabilitat termic 2013, imb., g, f, p, um termopan, bloc super civilizat, zona verde, **36.000 €;** ☎021.688.08.67/ 0722.614.867

414. **LEONIDA,** dec., et. 2/5, 48 mp, 2015, metrou imobil nou situat intr-un ansamblu rezidential, distanta metrou 7-8 min., bonus parcare. Oferta pt. plata cash, pret credit 38.000 €, tva inclus, **34.000 €;** ☎0787.525.591

415. **LIBERTATII,** Casa Poporului, vedere Palatul Parlamentului, dec., et. 2/8, 67 mp, 1990, renovat de calitate integral recent, gresie, faianta, parchet, termopan, usi interioare schimbate, liber, cad, int, bloc monolit, **113.000 €;** ☎0722.573.232/ 0722.359.898 office@interpartes.ro

416. **MATEI BASARAB,** Primarie, dec., et. 3/4, 62 mp, 1996, amenajat, **75.000 €;** ☎0733.683.446

417. **MATEI VOIEVOD,** semidec., et. parter/3, 52 mp, 1937, Scoala Iancului, linii 311, 135, 86, 92, 70, 79, parter inalt, centrala termica proprie, boxa, garaj, liber, **36.500 €;** ☎0724.278.376

418. **METALURGIEI** - Arta Grafica, semidec., et. 3/4, 54 mp, 2012, spatios, toate imbunatatirile, mobilat, utilat, liber, zona curata, linistita, aerisita. Acces usor la metrou si autobuz. Acc. credit, **45.500 €;** ☎0766.611.896 mioara@markimobiliare.ro

419. **METALURGIEI** -Arta Grafica 54 mp, 2013, apartament 2 camere confort 1 spatios, etajul 3, complex nou, mobilat si utilat modern, la cateva minute de metrou, intabulat, accept credit, **45.500 €;** ☎0769.663.644 marcela@markimobiliare.ro

420. **METALURGIEI** -Berceni dec., et. parter/4, 52 mp, 2015, apartament 2 camere in apropierea metroului 5 minute. Bransat individual la toate utilitatile orasului, **44.000 €;** ☎0787.525.643

421. **METALURGIEI,** Berceni, 10 min. pana la metrou Berceni, dec., et. 5, 51 mp, 2015, dezvoltator, apartament la cheie, toate utilitatile functionale, consultanta gratuita pentru orice forma de creditare, **36.900 €;** ☎0787.525.644

422. **MIHAI BRAVU,** et. mansarda/2, 75 mp, 2015, apartament 2 camere mansarda bloc nou d+p+2+m, cadre beton si ziduri caramida, terasa 24 mp, metrou Mihai Bravu la 200 m. Tva inclus. Parcare supra sau subterana, **79.900 €;** ☎0722.316.779 dorel.joitoiu@gmail.com

423. **MIHAI BRAVU,** dec., et. 1/3, 80 mp, 2015, imobil nou, finalizat, suprafete intre 53-80 metri patrati, preturi intre 68000-79.000, apt de la parter au si gradina de 60 metri patrati, boxa, predare la cheie, buget generos, loc parcare 3.000 €, **68.000 €;** ☎0727.133.015 alin@taboo.ro www.taboo.ro

424. **MIHAI BRAVU,** apropiere Mall Vitan, Parcul Tineretului, Dristor, semidec., 41 mp, 2015, direct dezvoltator, imobil nou, 2 lifturi, compartimentari din caramida, finisaje premium la alegere, centrala proprie, finalizare octombrie 2015, **47.000 €;** ☎0761.309.031 www.blocnou.com

425. **MIHAI BRAVU,** lancului, stradal, aproape de metrou, 64 mp, confort 1 dec., etajul 7, bloc 87, cu toate imbunatatirile, mobilat utilat modern, curat, acte la zi, se accepta credit, merita vazut, **73.000 €;** ☎0728.879.796

426. **MIHAI BRAVU,** metrou, dec., et. 3, 55 mp, 2015, comision 0, imobil finalizat 2015, caramida, zona retrasa, 55 mp utili, dec., bucatarie inchisa, predat la cheie, contorizat, central, posibilitate parcare subterana, tva 5% inclus, **65.900 €;** ☎0734.050.550/ 0737.539.859 www.rezidentialimob.ro

427. **MILITARI** dec., 54 mp, 1980, piata, metrou, scoala, gradinita, acces RATB, gresie, faianta, parchet, necesita renovare, **46.000 €;** ☎0773.937.205 www.evocasainvest.ro

428. **MILITARI** dec., 51 mp, 2014, Residence, mansarda (cu pod deasupra), confort 1, se preda finisat la cheie, complet contorizat, parcare inclusa in pret, locuri de joaca, **30.600 €;** ☎0722.166.933/ 0723.013.946 vanzari@militari-residence.ro www.militari-residence.ro

429. **MILITARI** (Rosu - Bacriului), dec., et. demisol/8, 68 mp, 2013, confort 1, mobilat, utilat nou, finisaje lux, balcon, centrala termica, acte, credit, **42.000 €;** ☎0730.131.213/ 0724.553.132 aurelian.andrei@falc-imobiliare.ro

430. **MILITARI** - Lujerului - Veteranilor, dec., 53 mp, 1982, confort 1, etaj 2, g, f, p, t, **45.500 €;** ☎0769.115.522

431. **MILITARI** - Metrou Gorj, Iuliu Maniu, circular, et. 3/10, 55 mp, 1978, stradal, vedere sud - pe spate, ap. 2 camere termopan, parchet, usa metal, cadastru, intabulare, liber.Bloc dupa 1977, **55.000 €;** ☎0731.305.360 cornelia2530@yahoo.com

432. **MILITARI** -Gorjului, dec., et. 5/10, 59 mp, 1980, cf. 1 sporit, gresie, faianta, parchet, usa metalica, balcon inchis; ☎0768.100.982

433. **MILITARI** -Lujerului, et. 3/10, 40 mp, 1975, cf. 2, liber, urgent, **32.999 €;** ☎0768.100.982

434. **MILITARI** 7 min. de metroul Pacii, dec., 54 mp, 2014, direct dezvoltator, comision 0%, D+P+6, caramida poroterm, imobil nou, lift hidraulic, bucatarie inchisa, centrala, parcare,TVA 5% inclus. Acceptam credit Prima Casa/ Ipotecar, cash **47.400 €;** ☎0724.761.057/ 0734.497.016 residence.belsugului@yahoo.com

435. **MILITARI** Apusului, et. parter/8, bucatarie 10 mp, parchet, termopan, balcon, intabulare, **42.500 €;** ☎0724.321.698

436. **MILITARI** Apusului, semidec., et. 7/10, 50 mp, 1973, gresie, faianta, parchet, termopan, contorizat, **45.000 €;** ☎0723.577.226

437. **MILITARI** Apusului, dec., 66 mp, 2015, imobil nou D+P+6E, proprietar, lift, predare la cheie, compartimentare caramida, posibilitate alegere finisaje, geam la baie, parcare, mijloc de transport, balcon, birou vanzari, **52.000 €;** ☎0767.565.131 contact@rezidentialapusului.ro www.rezidentialapusului.ro

438. **MILITARI** Apusului, nedec., 57 mp, 2015, imobil nou, D+P+6E, constructie si compartimentare caramida, lift, finisat la cheie, mijloc de transport in incinta complexului, accept credit, loc parcare, birou vanzari, **42.000

Imobiliare vânzări 2 CAMERE

534. **NICOLAE GRIGORESCU,** langa metrou, dec., 54 mp, 2015, Ilioara Residence, aproape de Parc IOR, apartamente 2 camere in imobil nou construit. Apartamente cu centrala termica proprie, la cheie, **65.000 €;** ☎0756.828.824/ 0742.317.614 office@ilioara-residence.ro www.ilioara-residence.ro

535. **NICOLAE GRIGORESCU,** Patriotilor, metrou, dec., et. 8/8, 48 mp, 1975, gresie, faianta, parchet, usa metalica, calorifere schimbate, instalatii sanitare noi, centrala, renovat recent, toate actele, credit, **44.000 €;** ☎0728.777.132 office@ramax.ro

536. **NICOLAE GRIGORESCU,** Patriotilor, metrou, dec., et. 8/8, 48 mp, 1975, gresie, faianta, parchet, usa metalica, calorifere schimbate, instalatii sanitare noi, centrala, renovat recent, toate actele, credit, **44.000 €;** ☎0728.777.132 office@ramax.ro

537. **OBOR** - Colentina, vis-a-vis de Kaufland, la 5 minute de metrou si piata Obor, semidec., et. 5/10, 52 mp, renovat nou (gresie, faianta, parchet, termopane, instalatii sanitare si electrice, usi noi); ☎0729.422.945

538. **OBOR** Colentina, langa Sectia 7 Politie et. 2/9, 52 mp, cf. 1, balcon mare, baie cu geam, liber, bloc fara restantieri, civilizat, scoala, gradinita, intabulare, disc., **42.000 €;** ☎0761.749.316/ 0722.824.757

539. **OBOR** Kaufland, semidec., et. 9/10, 2 cam., cadastru, intabulare, accept credit, **41.500 €;** ☎0724.281.925

540. **OBOR,** Colentina, Complex Rose Garden, dec., et. 5/11, 64 mp, 2013, bloc nou, izolat termic, 2 lifturi, imb, g, f, p, t, um, terasa mare, paza, centrala de bloc, contorizat, intabulare, **60.000 €;** ☎021.688.08.67/ 0722.614.867

541. **OBOR,** Colentina, langa Kaufland, dec., et. 9/10, 55 mp, 1977, apartament modern, centrala proprie, aer conditionat, rulouri, ferestre cu geam termopan, instalatii electrice si sanitare noi, mobilat modern, contorizat, negociabil, se accepta credit, **56.000 €;** ☎0726.988.463 armando@armando.ro

542. **OBOR,** Colentina, Masina de Paine, semidec., et. 8/10, 54 mp, 1970, metrou Obor 2 min., piata, Kaufland, zona verde, curat, eliberabil rapid, doar cash, cadastru, intabulare, **40.500 €;** ☎021.688.08.67/ 0722.614.867

543. **OBOR,** Colentina, metrou Obor 7 min., Teiul Doamnei, Sectia 7, Ion Berindei, dec., et. 6/10, 52 mp, 1973, pe mijloc, orientare sud, liberabil rapid, fara imb., necesita renovat, doar cash, **45.000 €;** ☎021.688.08.67/ 0722.614.867

544. **OBOR,** metrou, semidec., 60 mp, 2 cam., imb., mobilat, utilat, bloc reabilitat, intabulat, **46.000 €;** ☎0756.297.880

545. **OBOR,** Stefan cel Mare, dec., et. 6/8, 60 mp, 1982, reabilitat termic, amenajat, gresie, faianta, parchet, termopan, usa metal, 2 balcoane, intrare/ vedere stradala, contorizare, intabulare, apropiere metrou, piata, parc Obor, Mosilor, M. Bravu, Colentina, **69.900 €;** ☎0755.075.903/ 021.252.33.22 iancului@excesimobiliare.ro www.excesimobiliare.ro

546. **OLTENITEI** dec., et. 1/3, 48 mp, 2015, - comision 0%, 6 min. metrou Piata Sudului, Sun Plaza, piata, Lac Vacaresti, Scoala 113, magazine, lift, balcon, posibilitate garaj subteran, ID195178 **62.000 €;** ☎0732.555.333 office@activimob.ro www.activimob.ro

547. **OLTENITEI SOSEAUA** - intrare Popesti, 7 min. pana la sosea, dec., et. 1/2, 62 mp, 2014, apartament nou cu 2 camere, finisat, zona de case, disponibil imediat, comision 0%, **42.000 €;** ☎0764.180.052

548. **OLTENITEI SOSEAUA** - intrare Popesti, 7 min. pana la sosea, dec., et. 1/2, 62 mp, 2014, apartament nou cu 2 camere, finisat, zona de case, disponibil imediat, comision 0%, **42.000 €;** ☎0764.180.052/ 0765.096.632

549. **OLTENITEI,** dec., 60 mp, 2016, apartamente 45-75 mp, cu bucatarii inchise. Finalizare la 15.06.2016Ise pot achizitona prin rezervare cu plata prin ACVC notarial, **48.675 €;**

550. **OLTENITEI,** in ans. Gama Residence, dec., et. demisol/5, 71 mp, 2015, stradal, finalizat, promotie, confort 1, gresie, faianta, parchet, termopan, usa metalica, 2 balcoane, centrala, calorifere, videointerfon, toate actele, disponibil, **52.000 €;** ☎0743.145.495 office@gamainvest.ro www.gamainvest.ro

551. **OLTENITEI,** in ans. Gama Residence, stradal, dec., et. 1/5, 59 mp, 2015, finalizat, bloc nou, confort 1, gresie, faianta Spania, parchet, termopan, usa metalica Pinum, balcon, videointerfon, CT, calorifere, disponibil imediat, toate actele, **56.000 €;** ☎0743.145.495 office@gamainvest.ro www.gamainvest.ro

552. **OLTENITEI,** in ans. Gama Residence, stradal, dec., et. 1/5, 58 mp, 2015, finalizat, confort 1, bloc nou 2015, gresie, faianta, parchet, termopan, usa metalica, balcon, videointerfon, CT, constructie noua, disponibil imediat, toate actele, **55.000 €;** ☎0743.145.495 office@gamainvest.ro www.gamainvest.ro

553. **OLTENITEI,** Piata Sudului, apropiere metrou, et. parter/8, 51 mp, 1982, amenajat, gresie, faianta, parchet, termopan, loc parcare, acte la zi, **47.900 €;** ☎0771.350.631/ 033.300.779 www.liderimobiliare.ro

554. **OLTENITEI,** stradal, Scoala de Politie, et. 1/8, 56 mp, apartament confort 1, etaj 1, amenajat, gresie, faianta, parchet, termopan, balcon 12 m, liber, acte la zi, aces rapid metrou Brancoveanu, Piata Sudului, **45.000 €;** ☎0771.350.631/ 0733.300.779 www.liderimobiliare.ro

555. **OLTENITEI,** Tulnici, et. parter/8, 54 mp, 1983, apartament confort 1, parter cu balcon cu autorizatie, zugravit recent, termopan, parchet, gresie, faianta, usi noi, liber, acte la zi, **51.900 €;** ☎0722.300.698/ 021.330.79.50 www.liderimobiliare.ro

556. **OLTENITEI,** zona Mega Image, dec., et. 2/3, 48 mp, 2015, disponibil imediat, bloc nou, p+3e, apatament la cheie, finisaje lux, toate utilitatile, loc de parcare, infrastructura completa, zona civilizata, accept credit bancar, comision 0%, **40.000 €;** ☎0732.090.134/ 0787.893.944 aurelion71@yahoo.com

557. **PACHE PROTOPOPESCU** cu Mogos Vornicu, ocazie, ap. 2 cam. in vila din caramida, p+1, modernizat, renovat 2015, P= bucataria, etaj 1- baie, hol, 2 cam., parchet, gresie, faianta, termopan, singur in vilisoara, curte in diviziune cu o institutie, supraf. construita 50 mp, libera la acte, **44.500 €;** ☎0745.779.715

558. **PACHE PROTOPOPESCU,** dec., 50 mp, in vila, balcon,70 mp teren, curte amenajata, proprietate, centrala termica gaze, metrou, parc, fara legi, fara risc, toate imb., la cheie, id:900506 **70.000 €;** ☎0758.323.323/ 021.539.49.19/ 0773.378.660 office@imobservicecenter.ro www.imobservicecenter.ro

559. **PACII** Militari, dec., et. 1/5, 55 mp, 2015, spatiul interior este complet amenajat, beneficiind de urmatoarele finisaje: parchet , placaje cu gresie si faianta in zona de bucatarie, baie, ferestre cu profil PVC si geam termopan, vopsea lavabila, oferta, **51.500 €;** ☎0734.497.016/ 0724.761.057 residence.belsugului@yahoo.com

560. **PACII,** la 10 min. de metrou, dec., 56 mp, 2015, West Gate, comision 0%, bloc nou p+6 cu lift, caramida Porotherm, centrala de apartament, loc de parcare 1.500 €, balcoane inchise, bucatarie inchisa, **45.000 €;** ☎0722.248.933 viorel.iosifescu@gmail.com www.apartamentenoi0comision.ro

561. **PACII,** Militari, dec., et. parter/5, 49 mp, 2015, spatiul interior este complet amenajat, beneficiind de urmatoarele finisaje: parchet placaje cu gresie si faianta in zona de bucatarie, baie, ferestre cu profil PVC si geam termopan, vopsea lavabila, **42.500 €;** ☎0734.497.016/ 0724.761.057 residence.belsugului@yahoo.com

562. **PAJURA** Administratia Financiara, et. 4/4, reabilitat, termopan integral, liber, intablare, **41.900 €;** ☎0723.627.543

563. **PAJURA** Faurei dec., et. 4/9, 70 mp, ap. 2 c,., **45.000 €;** ☎0761.985.377/ 0768.234.644

564. **PALAT PARLAMENT** dec., et. 1/8, 68 mp, 2015, proprietar vand apartament nou, situat in imediata apropiere a Palatului Parlamentului. Apartamentul este luminos si dispune de dotari de top atit ca finisaje cit si ca dotari, **79.900 €;** ☎0726.096.029 adelinamihaelapetre@gmail.com

565. **PANTELIMON** - Spital, dec., et. 4/10, 40 mp, 1977, 2 cam., cf. 2, usa metalica, centrala termica, balcon, acte facute, aproape de parc, scoala, liceu, hipermarketuri, mijloace de transport, pt credit 31.000 €, **30.000 €;** ☎0724.089.767/ 0723.283.583 tanasemihail2013@yahoo.com

566. **PANTELIMON** Baicului, semidec., et. 7/10, 56 mp, 1984, 2 camere, mobilat,utilat, imbunatatit: gresie, faianta, parchet, usa metalica, termopane, centala termica, ID 20300, **61.900 €;** ☎0732.987.550 daniela.stancu@alvis.com.ro

567. **PANTELIMON** Blv Chisinau, dec., et. 2/10, 54 mp, 1984, 2 camere, curat, mobilat partial, renovat, gresie, faianta, termopan, usa metalica, acte la zi, ID 20297, **64.500 €;** ☎0732.987.550 daniela.stancu@alvis.com.ro

568. **PANTELIMON** Parc Morarilor, 5 minute metrou Georgian, semidec., et. 7/9, 55 mp, 1986, bloc monolit, parchet, termopan, fereastra baie, **48.000 €;** ☎0729.705.644

569. **PANTELIMON** Parcul Morarilor, stradal, et. 2/10, 38 mp, cf. 2, balcon, bloc civilizat, scoli, gradinite, parc, spatii comerciale, acte, intabulare, urgent, disc., **31.500 €;** ☎0761.749.316/ 0722.824.757

570. **PANTELIMON** spital, et. 1/10, 40 mp, 2 camere, confort 2, curat, fara imbunatatiri, bloc stradal- civilizat, **30.500 €;** ☎0721.999.550/ 0760.488.840

571. **PANTELIMON,** 2 cam., gresie, faianta, termopane, gaze 2 focuri, usa metalica, parchet, centrala termica, disc., **23.500 €;** ☎0762.410.343

572. **PANTELIMON,** dec., et. 2/4, 65 mp, 2008, proprietar, complet mobilat si utilat la cerere, gresie, faianta, parchet, centrala proprie, aer conditionat, constructie p+4, etaj 2, garaj, certificat energetic, cablu, **40.000 €;** ☎0746.427.515 anuszmanusz@yahoo.com

573. **PANTELIMON,** Armenesc, 55 mp, confort 1 semidec., 56 mp, etajul 8/ 10, bloc 86, termopan si usa metalica, decent, acte in regula, zona ok, la 12 min de lancului si de Obor, merita vazut, **38.000 €;** ☎0728.879.796

574. **PANTELIMON,** Cora, dec., et. 8/10, 37 mp, ap. 2 camere cf. 2, intre Spital si Cora, **40.000 €;** ☎0766.982.018

575. **PANTELIMON,** Delfinului, dec., et. 6/8, 54 mp, 1982, curat, g, f, um, liber, cadastru, intabulare, **52.500 €;** ☎0723.712.883

576. **PANTELIMON,** Delfinului, langa BRD, 56 mp, confort 1 dec. prin bucatarie, etajul 7/10, bloc 80 reabilitat, cu gresie, faianta, parchet, termopan, usa metalica, curat, zona linistita, se accepta credit, merita vazut, **49.500 €;** ☎0728.879.796

577. **PANTELIMON,** Delfinului, langa BRD, 56 mp, confort 1 dec. prin bucatarie, etajul 7/10, bloc 80 reabilitat, cu gresie, faianta, parchet, termopan, usa metalica, curat, zona linistita, se accepta credit, merita vazut, **49.500 €;** ☎0728.879.796

578. **PANTELIMON,** Fundeni, dec., et. 1/4, 65 mp, 2013, 2 camere, Prima Casa, proprietar, semifinisat sau la cheie, cu gresie, faianta, parchet, centrala proprie, s+p+4e, toate utilitatile, lift, parcare, granit, fier forjat, tva inclus, te poti muta oricand. Ansamblu de 3 blocuri cu 4 etaje, **48.000 €;** ☎0769.401.695/ 0722.209.101 niculaedanut2012@gmail.com www.residencefundeni.ro

579. **PANTELIMON,** Liceul Blaga, dec., et. 5/10, 42 mp, 1976, gresie, faianta, termopan, usa metalica, liber, cadastru, intabulare, **36.500 €;** ☎0723.712.883

580. **PANTELIMON,** Mega Mall, OMV, dec., et. 8/10, 54 mp, confort 1 sporit, gresie, faianta, parchet, balcon logie, bloc izolat termic, ocazie, usor discutabil, **46.500 €;** ☎0721.684.264

581. **PANTELIMON,** Morarilor, Delfinului, dec., et. 6/8, 55 mp, 1982, g, f, um, instalatii noi, liber, cadastru, intabulare, **52.000 €;** ☎0723.712.883

582. **PANTELIMON,** Morarilor, liceul Blaga, dec., et. 5/10, 40 mp, 1976, g, f, termopan, um, liber, cadastru, **36.500 €;** ☎0723.712.883

583. **PANTELIMON,** Ritmului, semidec., 57 mp, 1982, 2 camere, mobilat, utilat, imbunatatit: gresie, faianta, parchet, termopan, centrala, geam la baie, usa metalica, ID 20299, **59.000 €;** ☎0732.987.550 daniela.stancu@alvis.com.ro

584. **PANTELIMON,** Soseaua Dobroesti, semidec., et. parter/5, 77 mp, 2015, 2 camere, bloc nou, DS+P+ 4+M, finisat, centrala termica, TVA inclus, parcare supraterana inclusa, lift, direct dezvoltator, **61.000 €;** ☎0727.722.222 office@fundeniresidence.ro www.fundeniresidence.ro

585. **PANTELIMON,** Spital, semidec., et. 2/10, 38 mp, 1975, cf.2, pe mijloc, contor gaze, g, f, um, balcon inchis, poz. buna, ved. piacuta, intab, bloc civilizat, zona linistita, numai cash, investitie. **30.000 €;** ☎0770.956.572

586. **PANTELIMON,** v-a-v Politie, dec., et. 1/8, 54 mp, 1986, bloc reabilitat termic, imbunatatiri, gresie, faianta, parchet, termopan, posibilitate centrala termica proprie, pret negociabil, **43.000 €;** ☎0721.275.684/ 021.627.40.10

587. **PESCARILOR,** nr. 3, bl. 25, sc. 3, ap. 41, dec., et. 2/4, 1986, supr. 55,16 mp, confort 1, aerisire baie, balcon, linie Ratb 282, **65.000 €;** ☎0755.840.392/ 0757.507.435

588. **PETRE ISPIRESCU,** dec., et. parter/4, 30 mp, 2 camere, gresie, faianta, parchet, termopan, caldura RADET, gaze, apa calda, situat apropiere liceul Bolintineanu, 10 minute Unirii, ideal pt locuit sau inchiriat, **22.500 €;** ☎0723.389.967/ 0763.575.682

589. **PIPERA** langa Scoala Americana, semidec., et. 6/8, 105 mp, 2009, gresie, faianta, baterii Grohe, obiecte sanitare Vitra, ac Fujitsu, parchet triplustratificat, prize tv, internet, telefon, acces rapid centura, se accepta credit, rate, **69.999 €;** ☎0725.336.836 ovidiu.coroiu@neotrendsolutions.ro www.neotrendsolutions.ro

590. **PIPERA,** semidec., et. parter/3, 55 mp, 2013, apartamente verzi langa padure, blocuri noi, moderne, finalizate, se vand amenajate, parcare inclusa, administrare proprie, toate utilitatile, zona extrem de linistita si civilizata. Reduse cu 30 %, **47.500 €;** ☎0723.122.329 vanzari@apartamente-pipera.ro

591. **PLEVNEI** Kogalniceanu, 55 mp, cedez contract AFI 2 si 3 camere zona Traian si Plevnei, cu aviz de cumparare, **26.000 €;** ☎0727.145.882

592. **POLIGONUL ILIOARA,** metrou Nicolae Grigorescu, dec., et. 2/4, 64 mp, 2015, vanzare 2 camere, TVA inclus, finisaje incluse, centrala termica individuala, direct dezvoltator, **67.000 €;** ☎0727.722.222 office@theconcept.ro www.theconcept.ro

593. **POLITEHNICA,** dec., et. parter/4, 64 mp, apartamentul este amplasat intr-o zona linistita in apropierea magazinului Lidl (3 min), la 7 minute de mers pe jos de cora Iujerului si la 2 statii de RATB de Mall AFI, si la 10 min de metrou, **69.900 €;** ☎0720.562.126

594. **POLITEHNICA,** Splaiul Independentei, Regie, metrou Grozavesti, dec., et. 2/8, 90 mp, 2015, complex nou, constructie caramida si beton, complet finisat, lift, centrala proprie, contorizare utilitati, spatii verzi, compartimentari caramida, **82.900 €;** ☎0723.551.492 laura.novuminvest@gmail.com www.novuminvest.ro

595. **POPESTI LEORDENI,** zona Lidl, la intrare in Popesti, dec., et. 5/5, 60 mp, 2015, spatios. Se preda complet finisata. Bloc finalizat (acte) cu mutare imediata. Direct de la dezvoltator, comision 0 %, **50.000 €;** ☎0722.168.609 dezvoltator.zonadesud@gmail.com

596. **PRELUNGIREA GHENCEA** Alunului, dec., et. 2/3, 45 mp, 2015, bloc nou P+3, bucatarie inchisa, baie cu geam, finisaje personalizate, centrala termica, loc de parcare, zona linistita, direct proprietar, **37.500 €;** ☎0761.028.046/ 0729.481.840 militarugabrielacosmina@gmail.com

597. **PRELUNGIREA GHENCEA** situat la 500 m de Valea Oltului, stradal, dec., 56 mp, 2015, imobil nou S+P+8, bucatarii inchise, finisate, mijloace de transport in fata complexului, locuri de parcare, **44.000 €;** ☎0729.428.957/ 031.807.95.72 confortghencea@yahoo.com www.confortghencea.ro

598. **PRELUNGIREA GHENCEA** situat la 500 m de Valea Oltului, stradal, dec., 56 mp, 2015, imobil nou S+P+8, bucatarii inchise, finisate, mijloace de transport in fata complexului, numai cash, **44.500 €;** ☎0729.428.957/ 031.807.95.72 confortghencea@yahoo.com www.confortghencea.ro

599. **PRELUNGIREA GHENCEA ZONA,** dec., et. 2/4, 65 mp, 2015, gresie, faianta, parchet, termopan, usa metalica, interfon, loc parcare, mijloc de transport la doar 40 m de proprietate. Accept credit,! **49.000 €;** ☎0785.280.209 www.apartamentenoighencea.ro

600. **PRELUNGIREA GHENCEA,** dec., et. 1/2, 74 mp, 2013, apartamente in vila cu 1 sau 2 camere: 1 camera suprafata 40 mp si 2 camere suprafata 74 mp utili, la cheie, gresie, faianta-orient ceramic, centrala pe gaz, parchet, finisaje de lux, gaze, etc., **46.500 €;** ☎0723.627.998/ 0724.556.712 cezarlvasile@gmail.com

601. **PRELUNGIREA GHENCEA,** 36 mp, cu acces facil la mijloacele de transport in comun, au in imediata apropiere scoli, gradinite, centre comerciale, bloc predat in 2015, ultimele apartamente; garsoniere, 2 si 3 camere, cu locuri de parcare in curtea interioara, predat la cheie, finisaje de calitate, toate utilitatile, Fiecare ap va fi contorizat individual la apa rece, gaz, electricitate. direct dezvoltator, comison 0%; ☎0723.533.733/ 0722.288.522

602. **PRELUNGIREA GHENCEA,** dec., et. 2/4, 60 mp, 2015, etaj 2/4, finisaje moderne, geam baie, centrala proprie, lux, 60,35 m.p, loc parcare inclus in pret, **53.000 €;** ☎0725.920.949

603. **PRELUNGIREA GHENCEA,** dec., et. 12/15, 72 mp, 2009, proprietar, suprafata utila 62 mp + 10 mp terasa, complexul rezidential Primavara, Prl Ghencea, negociabil, Ansamblul beneficiaza de sala fitness, piscina, paza, **55.000 €;** ☎0754.069.088

604. **PRIMAVERII,** str. Jean Monet, dec., et. parter/3, 46 mp, 1963, ap. cochet renovat in totalitate, instalatii electrice, termice si sanitare noi, termopan, rulouri pvc, centrala proprie, aer conditionat, Bucatarie mobilata. Vecinatati: Dorobanti, **82.000 €;** ☎0745.614.141 ovidiu.pasare@platinumholding.ro www.platinumholding.ro

605. **PROGRESUL PIATA,** City Mall, semidec., et. 3/10, 40 mp, 2 camere, confort 2, cu imbunatatiri, gresie, faianta, parchet, termopan, **30.000 €;** ☎0732.864.809/ 0766.603.401

606. **RAHOVA** - Zebra Residence, dec., et. 1/5, 62 mp, 2015, comision 0%, constructie solida, supermarket 2 statii RATB, 300 m statie 117/8/ 23, balcon, geam la baie, bucatarie inchisa, centrala, **42.000 €;** ☎0720.722.862 office@4blocks.ro www.4blocks.ro

607. **RAHOVA** Aleea Livezilor, Sect. 5, dec., 54 mp, 2014, imobil nou, et. 1, 2, 3/4, balcon, CT, direct dezvoltator, loc parcare, RATB, prima casa, comision 0%, **40.000 €;** ☎0730.556.905 ginelnicolescu.khc@gmail.com

608. **RAHOVA** Petre Ispirescu, 0 mp, confort 2, gresie, faianta, parchet, termopan, usa metalica, mobilat, cadastru, intabulare, **33.000 €;** ☎0766.919.499

609. **RAHOVA** Salaj - Humulesti, et. 4/10, 38 mp, confort 2, curat, **23.000 €;** ☎0723.949.182/ 0784.558.669

610. **RAHOVA CALEA,** semidec., et. 7/10, 55 mp, 1980, bloc stradal, vedere laterala, la 3 min. de piata, bloc civilizat, scara curata, fara imbunatatiri, accepta credit Prima Casa, **38.000 €;** ☎0725.262.701/ 0740.367.790 gabrielflorescu@wwr.ro www.wwr.ro

611. **RAHOVA PIATA,** dec., et. parter/3, 54 mp, 1953, blocuri tip, boxa 7 mp, centrala termica, parchet original, fara imbunatatiri, curat, pretabil locuit/ firme, **42.000 €;** ☎0031.806.20.37/ 0733.835.836

612. **RAHOVA PIATA,** in spate la economat, semidec., et. 4/4, 32 mp, 1982, confort 3 cu gaze, imbunatatiri multiple, bloc reabilitat termic, foarte curat, apa calda, apa rece, gaze, usa metalica, termopan, **11.500 €;** ☎0727.267.976/ 0768.366.823

613. **RAHOVA,** Amurgului, dec., et. parter/2, 32 mp, 1979, bloc anvelopat 1994, confort 2, suprafata utila 32 mp, contoar gaze separat, gresie, faianta, parchet, termopan, usa metalica, bucatarie mobilata, intabulat, loc parcare, pret negociabil, **26.900 €;** ☎0734.808.176 stanciu.laurentiu13@yahoo.com

614. **RAHOVA,** Buzoieni, dec., et. 7/8, 52 mp, confort 1, gresie +faianta + parchet + termopan, aer conditionat, centrala, intabulare, negociabil, **44.000 €;** ☎0723.949.182/ 0784.558.669

615. **RAHOVA,** Cora, dec., 66 mp, 2015, apartamente superbe, dec,e 66 mp 39.000 € si 52 mp 35.500 €. Zona linistita. Bloc nou din caramida, izolatie de 10 cm. Gradinita, scoli, ansamblu rezidential. Este exact ceea ce v-ati dori, **35.000 €;** ☎0755.030.953

616. **RAHOVA,** Cora, dec., 44 mp, 2015, bloc nou, superb, finisaje de lux. Vand apartamente de 2 camere 36,6 mp 25.000 € si 43,6 mp 27.500 €. Blocul este din caramida, izolatie de 10 cm. Merita vazut. Direct dezvoltator, finalizat, **27.000 €;** ☎0755.030.953

617. **RAHOVA,** Liceu Bolintineanu in apropiere, semidec., et. 3/8, 54 mp, 1981, confort 1, stradal, vedere spate, cadastru/ intabulare, mob/ nemob, bloc mixt, parchet si faianta in bucatarie, parchet hol, OVA 68240, **52.000 €;** ☎0737.504.516 office@catalog-rezidential.ro www.catalog-rezidential.ro

618. **RAHOVA,** Magurele, dec., 47 mp, 2015, bucatarie inchisa, debara, balcon lungimea dormitorului si a livingului, centrala proprie, finisaje la alegere, loc parcare, loc joaca copii, foisor, acces bariera, **35.000 €;** ☎0725.273.362 vanzari@gardenaresidence.ro www.gardenaresidence.ro

619. **RAHOVA,** Margeanului, et. parter/4, 35 mp, confort 3, termopan, centrala, balcon 10 mp, necesita zugravit, negociabil, **16.000 €;** ☎0723.949.182/ 0784.558.669

620. **RAHOVA,** Pegineaga, dec., et. 3/4, 62 mp, 1986, 2 camere, liber, sufragerie 20 mp, camera 14 mp, bucatarie 9-10 mp, hol spatios, balcon, scara curata, necesita imbunatatiri, ID:10420, **42.500 €;** ☎0732.987.550 liana.pintoiu@alvis.com.ro

621. **RAHOVA,** Petre Ispirescu, lancu Jianu, dec., et. 7/10, 50 mp, 1986, bine impartit si spatios, necesita imbunatatiri si renovare, acces rapid la mijloacele de transport catre centru, 10 minute pana la Unirea. OVA 68166, **46.000 €;** ☎0737.504.516 office@catalog-rezidential.ro www.catalog-rezidential.ro

622. **RAHOVA,** Sos. Salaj, Spatarul Preda, semidec., et. 1/9, 68 mp, 2015, dezvoltator, imobil nou s+p+9, la cheie, posibilitate personalizare finisaje, contorizare separata, comision 0, **56.300 €;** ☎0724.009.281 office@primaresidence.ro www.primaresidence.ro

623. **RAHOVEI CALEA,** dec., 53 mp, 1986, proprietar ap. 2 camere, confort 1, gresie, faianta, termopan, parchet, usa metalica, 2 balcoane, bloc reabilitat termic, costuri intretinere minime, **46.000 €;** ☎0724.957.616

624. **RAHOVEI CALEA,** piata, dec., et. 9/10, 59 mp, 1983, cf.1, monolit, g, f, p, t, um, intabulat, **45.500 €;** ☎0746.188.866

625. **RAMNICU SARAT,** Ambrozie, Danubiu, 54 mp, 1975, 2 camere, parter, parchet, termopane, balcon, beci, usa metalica, proaspat amenajat, loc parcare, **65.000 €;** ☎0726.000.690

626. **RIN GRAND RESIDENCE** Vitan, dec., et. 7/14, 53 mp, 2012, comision 0% cumparator, complet mobilat si utilat lux, instalatie climatizare, cheltuieli lunare minime, centru spa, piscina, restaurant, sala fitness, ideal pentru investitie sau locuit, **63.500 €;** ☎0725.540.400 vlad.trimbitasu@gmail.com www.vladtrimbitasu.ro

627. **ROMANA PIATA,** str. Jules Michelet, semidec., 74 mp, 1956, cf.1, liber, intabulare, g, f, t, p, centrala, terasa, **70.000 €;** ☎0721.975.839

628. **SABINELOR,** Marriott, et. 1/2, 50 mp, 1942, in vila, fara imb., intabulat, neg., **34.900 €;** ☎0746.188.866

629. **SALA PALATULUI** - Brezoianu, dec., et. 4/6, 44 mp, 2 cam., cf.1, are balcon, fara imbunatatiri, **60.000 €;** ☎031.806.20.37/ 0733.835.836

630. **SALAJ Fabrica de Paine, dec., et. 2/3, 55 mp, particular, renovat in totalitate, 34.500 €; ☎0721.865.276**

631. **SALAJ** Petrom, hoch parter, 2 camere, renovat, ct, termopane, usa metalica, exclus intermediari, **40.000 €;** ☎0722.393.066

632. **SEBASTIAN** Parc, dec., et. 4/8, 62 mp, 1989, 2 camere, confort 1, balcon, fara imbunatatiri, apropiere parc, **54.000 €;** ☎0723.389.967 vanmiliimob@gmail.com

633. **SEBASTIAN,** str. Dumbrava Noua, dec., et. 1/8, 55 mp, 1983, cf. 1, liber, renovat, g, f, um, intabulare, **55.000 €;** ☎0721.975.839

634. **SECTOR 1,** garsoniere, apartamente, case, vile, spatii comerciale; ☎0724.006.739

635. **SECTOR 2,** la 5 min de Piata Obor, semidec., et. 3/4, 52 mp, 1977, okazie, zona linistita, bloc reabilitat, 2 balcoane, parc in spatele blocului, fara imbunatatiri, et. 3/4, bloc solid, multiple mijloace de transport, conf. 1, pret bun, **41.000 €;** ☎0768.827.566/ 0723.243.133 ionitaflorin10@yahoo.com

636. **SECTOR 5,** Aleea Salaj, dec., et. 2/4, 25 mp, 1970, particular, ap. 2 camere confort 3, **24.000 €;** ☎0730.644.000

637. **SECTOR 6,** Politehnica, dec., et. 7/8, 54 mp, 1978, vedere parc, ac, um, termopan inclusiv balcon, parchet fag masiv, loc parcare Adp, acte complete, liber, particular, **56.000 €;** ☎0740.184.203

638. **SISESTI,** 55 mp, 2015, apartamente la cheie cu 2 camere (50-68 mp): 48.000-66.000 €, 3 camere (95-100 mp): 100.000-110.000 €. Finisaje la alegere si tva inclus in pret. zona rezidentiala-Sisesti. Se accepta si credit, **48.000 €;** ☎0730.072.548/ 0742.908.707 office@tpmanagement.ro www.tpmanagement.ro

639. **STEFAN CEL MARE,** semidec., et. 1/3, 58 mp, 2015, bloc nou, regim mic de inaltime: p+3, aer conditionat, finisaje la alegere, incluse in pret, tva inclus, direct dezvoltator, **67.000 €;** ☎0721.800.055 office@theconcept.ro www.theconcept.ro

640. **STEFAN CEL MARE,** Aleea Circului, dec., et. 4/4, 51 mp, 1960, deosebit, bloc din caramida, reabilitat, contorizat, termopan, parchet, nerenovat, disponibil oricand prin agentie, pret negociabil. Liber, **59.500 €;** ☎0727.987.855 romangheorghe.ro@gmail.com

641. **STEFAN CEL MARE,** aproape de Obor, 55 mp, confort 1, semidec., etajul 9/10, bloc 80, cu gresie, faianta, parchet, termopan, usa metalica, centrala, acte la zi, zona linistita, se accepta credit, merita vazut, **60.000 €;** ☎0728.879.796

642. **STIRBEI VODA,** et. 3/7, modernizat, mobilat, **80.000 €;** ☎0758.818.477

643. **SUDULUI PIATA,** et. 1/8, 54 mp, 1970, conf. 1, imbunatatiri partiale, 1 balcon 11 mp (inchis), f.f. spatios si curat, bloc stradal (vedere spate), loc de parcare, pret discutabil, **44.500 €;** ☎0764.721.017

644. **SUN PLAZA** semidec., et. 4/9, 37 mp, apartament 2 camere la doar 2 minute de metrou Piata Sudului, la 5 minute de Mall Sun Plaza, disponibil imediat, termopan, parchet, gresie, faianta, **35.000 €;** ☎0731.200.008

645. **SUN PLAZA,** semidec., et. 4/9, 37 mp, apartament 2 camere la doar 2 minute de metrou Piata Sudului, la 5 minute de Mall Sun Plaza, disponibil imediat, termopan, parchet, gresie, faianta, **35.000 €;** ☎0731.200.008

646. **TEI** (Cristea Mateescu), semidec., et. parter/8, 1986, cf. 1, um, g, f, p, vecini Obor, Colentina, Pipera, zona verde, parc, scoala, liber, **57.000 €;** ☎0744.357.303

647. **TEI,** dec., et. 1/8, 53 mp, 1980, bloc reabilitat, imbunatatiri, usi termopan, aer conditionat. Pret 60.000 €, urgent. Se poate achita si un avans de 10.000 si restul prin banca, **56000 €;** ☎0761.795.673 Braveintermed@yahoo.ro

648. **TEI,** Alexandru cel Bun, dec., et. parter/8, 58 mp, 1984, imbunatatiri la cheie, balcon inchis loja 58 mp utili, **60.000 €;** ☎0756.923.564 ocaziebuna@gmail.com

649. **TEI,** Constructii, semidec., et. parter/8, 55 mp, 1986, confort 1, bloc civilizat, liniste, parter, imbunatatiri, contorizat, structura beton, zona foarte buna, scoli, gradinita, fac-Constructii, Parc Tei, parc circ, acces rapid zona nord, Victoriei, centru, **54.900 €;** ☎0726.616.916 agilimobiliare@gmail.com

650. **TEI,** Obor, Colentina, Teiul Doamnei, dec., et. parter/8, 55 mp, 1984, pe mijloc, imbunatatiri: gresie, faianta, parchet, usa metalica termopan, cadastru, intabulare, loc parcare ADP, **49.500 €;** ☎021.688.08.67/ 0722.614.867

651. **TEI,** Teiul Doamnei, str. Nada Florilor, dec., et. 3/8, 53 mp, 1985, tamplarie PVC, parchet, usi interioare schimbate, liber, pret usor negociabil, Ratb 1 minut, metrou Obor 10 minute, **49.500 €;** ☎0752.506.254 narcis.cazacu@galaxyimob.ro www.galaxyimob.ro

652. **TINERETULUI** - acces metrou Tineretului, dec., 50 mp, 1984, Timpuri Noi, Liceul Gh. Sincai, Pta Norilor, Mega Image, Parc Tineretului, multiple imbunatatiri, ID 195484, **62.000 €;** ☎0732.555.333 office@activimob.ro www.activimob.ro

653. **TINERETULUI,** dec., 55 mp, 1984, 1 min. Palatul Copiilor- Lumea Copiilor, 5 min. metrou Tineretului, P-ta Norilor, Mega Image, 1 min. Parc Tineretului, Scoala 97, imbunatatiri, ID 195253, **60.000 €;** ☎0732.555.333 office@activimob.ro www.activimob.ro

654. **TINERETULUI,** semidec., et. 6/10, 55 mp, 1980, apartament cu 2 camere, bucatarie spatioasa, balcon mare inchis cu termopan, bucatarie spatioasa. Pozitional excelent in apropiere de parc, 6 min. metrou, piete, supermarket-uri, **69.000 €;** ☎0736.379.905 luminita.cenusa@moverealestate.ro www.moverealestate.ro

655. **TINERETULUI,** parc, dec., et. 4/10, 58 mp, cf.1, g, f, p, t, um, intabulat, liber, **71.900 €;** ☎0746.188.866

656. **TINERETULUI,** parc, semidec., et. 6/10, 60 mp, 1980, direct proprietar, 0% comision, confort 1, vedere superba parc, amenajat, mobilat, termopane, usa metalica, gresie, faianta, aer conditionat, 3 tv, 5 min. de metrou, loc de parcare, **75.000 €;** ☎0722.472.971 ghigam@yahoo.com

657. **TINERETULUI,** Parc, metrou 4 min., parc 1 min., semidec., et. 3/10, 52 mp, 1976, bloc stradal, granit, faianta, ac, parchet masiv, baie cu geam, usi interior schimbate, usa metalica, semimobilat. Ideal investitie. Zone invecinate: Unirii, Nerva Traian, Vitan, Mihai Bravu, **70.000 €;** ☎0735.946.852 pf.imob@yahoo.com

658. **TINERETULUI,** Piscului, semidec., et. 6/10, 55 mp, 1982, apartament confort 1, balcon mare, bucatarie spatioasa, liber, luminos, termopan, acte la zi. Vecinatati: parc Tineretului, metrou, Timpuri Noi, Vacaresti, facultati, **66.900 €;** ☎0733.300.779/ 0771.350.631 www.liderimobiliare.ro

659. **TINERETULUI,** Sincai, semidec., et. 2/3, 52 mp, 1941, vila, apart. 2 camere, plus 2 camere la mansarda si pod, curte comuna, ct, aer conditionat, debara, fara risc seismic sau bulina, fara legea 112. E44, **46.500 €;** ☎0765.601.772 madalina.novac@eticimob.ro www.eticimob.

Imobiliare vânzări 3 CAMERE

751. **VACARESTI** Parcul Tineretului, et. 3/4, 61 mp, 1987, 2 balcoane inchise, luminos, spatios, vedere spre parc, multiple imbunatatiri, zona linistita, liber, ID 53397 **65.500 €;** ☎021.317.20.92/ 0725.445.510 diana.dobrescu@houseproviders.ro www.houseproviders.ro

752. **VACARESTI** Sun Plaza, dec., 63 mp, 2015, apartamente 2 camere, imobil nou construit, predare la cheie, inclusiv centrala termica, terase 9-18 mp, aproape de metrou, Mall Sun Plaza, Parc Tineretului, zona linistita, Delta Vacaresti, **62.000 €;** ☎0756.828.824/ 0762.710.358 cristina@cityland.ro www.vacaresti-residence.ro

753. **VACARESTI CALEA,** sector 3, dec., 65 mp, 1990, proprietar, stradal, et. inferior, gresie, faianta, termopan, cadastru, neg., **62.000 €;** ☎0722.639.988/ 0722.254.923

754. **VACARESTI,** Piata Sudului, langa Mall Sun Plaza, dec., et. 2/3, 45 mp, 2015, zona linistita, vedere la Parcul Vacaresti, finisaje la alegere incluse in pret, centrala termica individuala, lift, **47.500 €;** ☎0727.722.222 office@theconcept.ro www.theconcept.ro

755. **VACARESTI,** str. Pridvorului, 60 mp, etajul 3/4, confort 1 semidec., bloc 88, cu gresie, faianta, parchet, termopan, usa metalica, instalatii schimbate, acte la zi, zona linistita, aproape de parc, merita vazut, **65.000 €;** ☎0728.879.796

756. **VATRA LUMINOASA, STRADA MAIOR CORAVU, DEC., 61 MP, APARTAMENT 2 CAMERE, ETAJUL 3, PROPRIETAR, 69.500 €; ☎0722.360.044**

757. **VICINA ZONA,** semidec., et. parter/4, 28 mp, 1980, apartament 2 camere, urgent, negociabil, **23.000 €;** ☎0721.575.547

758. **VITAN** - 350 m, Mall Vitan, Mihai Bravu, Dristor, Tineretului, semidec., 42 mp, 2015, direct dezvoltator, bloc 2015, toti peretii din caramida, 2 lifturi, balcon, finisaje premium la alegere, centrala proprie, accept credit, oferta limitata, **53.000 €;** ☎0761.309.031 www.blocnou.com

759. **VITAN** - 350 m, Mall Vitan, Mihai Bravu, Dristor, Tineretului, dec., 54 mp, 2015, direct dezvoltator, bloc 2015, toti peretii din caramida, 2 lifturi, balcon, finisaje premium la alegere, centrala proprie, accept credit, oferta limitata, **65.000 €;** ☎0761.309.031 www.blocnou.com

760. **VITAN - MIHAI BRAVU SEMIDEC., ET. 1/3, 44 MP, 2015, STUDIO DE VANZARE, PRET PROMOTIONAL. BUCATARIE MOBILATA SI BOXA INCLUSA. FINISAJE LA ALEGERE. COMISION 0 %. LOCUINTA SUPERBA, TERASA, FERESTRE MARI, 59.000 €/UNITATE; ☎0763.097.000 adryan_delcea@yahoo.com**

761. **VITAN** -Mihai Bravu dec., et. parter/3, 53 mp, 2015, apartament cu gradina proprie de 80 mp. Pret promotional. Include Boxa si bucataria mobilata. Direct dezvoltator. Finisaje la alegere. Camere spatioase, **75.000 €;** ☎0763.097.000 adryan_delcea@yahoo.com

762. **VITAN CALEA,** Dristor, Stadion Olimpia, dec., et. 1/10, 54 mp, 1982, bloc foarte curat si civilizat, **54.000 €;** ☎0728.114.499/ 0728.114.499

763. **VITAN CALEA,** stadion Olimpia, Auchan, dec., et. 9/10, 59 mp, 1980, spatios, orientare sud, luminos, transport Ratb, stradal, imbunatatiri, hol locuibil. Se accepta credit. Detalii pe site. Cod oferta 7131, **48.900 €;** ☎0734.038.088 cornel@taboo.ro www.taboo.ro

764. **VITAN,** semidec., et. 11/11, 52 mp, 2009, imobil nou - Confort City, finisat, mobilat si utilat, centrala proprie, 1 balcon, se poate vinde si nemobilat la 12.000 €, preluare rate direct la dezvoltator, ocazie, **15.000 €;** ☎0722.518.991/ 0752.119.214

765. **VITAN,** dec., et. 9/10, 58 mp, 1980, proprietar, apartament pret negociabil, **49.000 €;** ☎0724.370.956/ 0736.820.311 Julianajonhson@yahoo.co.uk

766. **VITAN,** Auchan, 37 mp, 2 camere, confort 2, cu gresie, faianta, parchet, termopan, foarte curat, bloc impecabil, monolit, **31.500 €;** ☎0760.488.840/ 0721.999.550

767. **VITAN,** Auchan, dec., et. 5/6, 72 mp, 2015, apartamente elegante si situate intr-o zona foarte buna. La cheie, centrala termica, 2 bai, duplex, RATB, Mall Vitan, Auchan, balcon, inalte, luminoase, **45.832 €;** ☎0765.601.772 madalina.novac@eticimob.ro www.eticimob.ro

768. **VITAN,** Auchan, dec., et. 5/6, 40 mp, 2015, apartamente elegante si situate intr-o zona foarte buna. La cheie, centrala termica, duplex, RATB, Mall Vitan, Real, Metrou si centrul Capitalei, **29.900 €;** ☎0765.601.772 madalina.novac@eticimob.ro www.eticimob.ro

769. **VITAN,** Auchan, dec., et. 1/3, 57 mp, 2015, apartamente in imobil nou construit, imobil finalizat, tip vila (p+3e), finisate la cheie, centrala termica proprie, apropiere Dristor, Titan, Mihai Bravu, **59.500 €;** ☎0742.317.614/ 0762.710.358 office@cityland.ro

770. **VITAN,** Auchan, 55 mp, confort 1 dec., etajul 1, bloc monolit, reabilitat, cu gresie, faianta, parchet, termopan, usa metalica, curat, zona linistita, se accepta credit, merita vazut, **47.000 €;** ☎0728.879.796

771. **VITAN,** Auchan, 55 mp, confort 1 dec., etajul 1, bloc monolit, reabilitat, cu gresie, faianta, parchet, termopan, usa metalica, curat, zona linistita, se accepta credit, merita vazut, **47.000 €;** ☎0728.879.796

772. **VITAN,** Auchan, stradal, 56 mp, confort 1 dec., etajul 9/10, bloc 80, cu gresie, faianta, parchet, decent, acte la zi, zona linistita, la 1 minut de mijloacele de transport, piata, merita, **49.000 €;** ☎0728.879.796

773. **VITAN,** Barzesti, Confort Park, Rin Grand Hotel, dec., et. parter/11, 62 mp, 2007, parter inalt (exista demisol locuit), mobilat partial, mobila bucatarie noua, rulouri electrice, loc de joaca, posibilitate parcare, colaborez cu agentii, **59.900 €;** ☎0722.560.651

774. **VITAN,** Mall, la doar 3 minute, semidec., et. parter/4, 72 mp, 1987, apartament 2 camere, imbunatatiri, termopan colorat in masa, vedere mixta, loc parcare ADP, acces stradal, trafic pietonal. Ideala locuire sau sediu firma, cabinet, **69.500 €;** ☎0734.038.088 cornel@taboo.ro www.taboo.ro

775. **VITAN,** zona, Zizn, Foisorului, semidec., et. 1/4, 32 mp, vand urgent ap. 2 camere, centrala proprie, termopane, usa metalica, inchiriat, **28.900 €;** ☎0755.856.742

776. **VOLUNTARI,** dec., et. 7/8, 54 mp, 2012, negociabil, **38.000 €;** ☎0723.754.658

777. **West Gate** Iuliu Maniu, la 10 min. de metrou, dec., 62 mp, 2015, comision 0%, bloc nou p+6 cu lift, caramida Porotherm, centrala de apartament, loc de parcare 1.500 €, balcoane inchise, bucatarie inchisa, predare la cheie, **53.500 €;** ☎0722.248.933 viorel.iosifescu@gmail.com www.apartamentenoi0comision.ro

24 3 Camere IMOBILIARE VÂNZĂRI

1. **1 DECEMBRIE 1918** Metrou, dec., et. 2/8, 58 mp, 1975, 3 camere, dec, 2/10, renovat, faianta, gresie, parchet, termopane, usa metalica, se vinde cu bucataria mobilata, loc parcare, ID 20218. **65.000 €;** ☎0732.987.550 daniela.stancu@alvis.com.ro

2. **1 DECEMBRIE 1918,** foarte aproape de metrou, dec., et. 3/4, 67 mp, 1970, confort 1, bloc reabilitat, termopane, gresie, faianta, usa metalica, liber, toate actele, **58.000 €;** ☎0728.777.132 office@ramax.ro

3. **1 DECEMBRIE 1918,** Trapezului, semidec., et. demisol/3, 144 mp, 2015, imobil nou, s(parcare)+d+p+2e+m, modern, 10 min. metrou, direct dezv, accept credit bancar/ ipotecar, finisaje la alegere, centrala proprie, geam Tripan, pred. decembrie 2015, red 4% la plata in avans, **66.900 €;** ☎0758.234.495/ 0758.090.101 rusu.c@vbi.ro www.vbi.ro

4. **1 DECEMBRIE 1918,** Trapezului, semidec., et. demisol/3, 105 mp, 2015, imobil nou, s(parcare)+d+p+2e+m, modern, 10 min. metrou, direct dezv., accept credit bancar/ipotecar, finisaje la alegere, centrala proprie, geam Tripan, predare decembrie 2015, red. 4% la plata in avans, **60.900 €;** ☎0758.234.495/ 0758.090.101 rusu.c@vbi.ro www.vbi.ro

5. **1 DECEMBRIE,** Titan, Jean Steriadi 5 min. metrou 1 Decembrie, complex Profi, semidec., et. 2/4, 67 mp, 1972, fara imbunatatiri, bloc reabilitat termic, balcon, termopan, zona linistita, merita vazut, acte cadastru intabulare, negociabil, **56.000 €;** ☎0724.518.227/ 0760.045.141 dariahouse2006@yahoo.com www.dariahouse.ro

6. **1 DECEMBRIE,** Titan, stradal, 2 min. metrou 1 Decembrie 1918, dec., et. parter/4, 69 mp, 1970, parter/4, imbunatatiri: termopan, usa metalica, parchet, gresie, faianta, instalatie electrica si sanitara schimbata, negociabil, accepta credit, **63.000 €;** ☎0724.518.227 dariahouse2006@yahoo.com www.dariahouse.ro

7. **1 MAI** (Mihalache Bulevardul), semidec., et. 10/10, 63 mp, 1965, cf. 1, bloc reabilitat termic, renovat, g, f, p, t, balcon inchis termopan, vedere superba, **56.000 €;** ☎0723.588.980

8. **1 MAI** - Piata 1 Mai, semidec., et. parter/3, 125 mp, 2014, terasa 26 mp, 2 bai, centrala proprie, la cheie, zona linistita, ID 53776, **175.000 €;** ☎021.317.20.92/ 0725.445.510 radu.toma@houseproviders.ro www.houseproviders.ro

9. **1 MAI** apropiere metrou semidec., et. 9/10, 63 mp, apartament 3 camere, multiple imbunatatiri, bloc reabilitat, 2 lifturi, **59.000 €;** ☎0721.157.677 immobil4u@yahoo.com www.immobil4u.com

10. **1 MAI** I. Mihalache, semidec., et. 3/7, 60 mp, apt. renovat martie-april. 2015, bloc reabilitat 2013, lift nou, loc parcare, iesire rapida aeroport, 5 min. cu masina pana la Victoriei, 1 minut metrou, vecini linistiti etc., magazine. **69.000 €;** ☎0756.594.681

11. **1 MAI,** Domenii, semidec., et. 1/2, 86 mp, 1936, ap. in vila lux, renovat in totalitate, 2 bai generoase, balcon, zona de case, vile, impecabil, bucatarie mobilata, pivnita, pod, **115.000 €;** ☎0732.940.972 florikiss57@yahoo.com

12. **13 SEPTEMBRIE** -Marriott, dec., et. 5/8, 80 mp, 1980, liber, amenajat. Relatii la telefon, **104.000 €;** ☎0723.525.216/ 0745.067.409

13. **13 SEPTEMBRIE** Prosper, et. 3/8, 84 mp, 1990, apartament 3 camere, 2 balcoane, renovat, liber, imbunatatiri, proprietar, ☎0720.452.191

14. **13 SEPTEMBRIE,** intersectie Tudor Vladimirescu, stradal, semidec., et. 9/10, 70 mp, 1986, 2 grupuri sanitare, gresie, faianta, termopane, usa metalica, **77.000 €;** ☎0728.777.132 office@ramax.ro

15. **13 SEPTEMBRIE,** Marriott, Bd. Tudor Vladimirescu 55, vis-a-vis Restaurant TAJ, semidec., et. 7/8, 65 mp, 1986, 2 balcoane, baie+wc, usa metalica, termopan, parchet, liber, curat, usor discutabil. Pozitie excelenta, usor discutabil, exclus agentii, **82.500 €;** ☎0723.605.520 bogdan.tolea@executari.com www.executari.com

16. **13 SEPTEMBRIE,** Prosper, dec., et. 7/8, 78 mp, 1988, bine compartimentat, hol H, termopane, parchet, usa metalica, 1 loc parcare, pozitie excelenta, piata, scoli, parc de joaca. Exclus agentii. Nediscutabil, **81.000 €;** ☎0763.599.860

17. **ALBA IULIA** Rond, Theodor Sperantia, str. Daniel Barcianu, semidec., et. 2/2, 90 mp, 1950, in vila renovata interior/ exterior, fara legea 112, un apartament/ nivel, garaj propriu, pivnita, 2 balcoane inchise, usor negociabil, **100.000 €;** ☎0773.384.277 cosmin.andrei@iness-intermed.ro

18. **ALBA IULIA,** Decebal, 101 mp, vedere stradala, confort 1 dec., 100 metri patrati, 4 balcoane, etajul 6/7, bloc 91, amenajat lux. mobilat utilat modern, acte la zi, pozitie excelenta, negociabil, merita vazut, **123.000 €;** ☎0728.879.796

19. **ALBA IULIA,** Decebal, 101 mp, vedere stradala, confort 1 dec., 4 balcoane, etajul 6/7, bloc 91, amenajat lux. mobilat utilat modern, acte la zi, pozitie excelenta, negociabil, merita vazut, **123.000 €;** ☎0728.879.796

20. **ALBA IULIA,** rond, Decebal, semidec., et. 2/3, 80 mp, 2014, situat in imobil p+2+mansarda, se preda la cheie, centrala proprie, aer conditionat, 2 grupuri sanitare, boxa in curte securizata inclusa in pret, **116.000 €;** ☎0773.384.277 cosmin.andrei@iness-intermed.ro

21. **ALEXANDRIEI** C. Verde, semidec., et. parter/3, 114 mp, 2012, liniste, curatenie, paza, intretinere fixa/ mica, finisaje deosebite, AC, CT, terasa exterioara, S-114 mp total. Loc parcare. Te astept la vizionare, **57.500 €;** ☎0727.706.783 office@fegadvisor.ro www.fegadvisor.ro

22. **ALEXANDRIEI SOSEAUA,** Cartierul Verde, dec., et. 1/4, 90 mp, direct dezvoltator, constructie 2015, gresie, faianta, parchet, termopan, usi interior, centrala termica, 2 bai mobilate, lift, loc parcare, acces piscina, restaurant, magazine **54.990 €;** ☎0735.350.003 office_cartierulverde@yahoo.com www.cartierul-verde.ro

23. **ALEXANDRU OBREGIA,** dec., 110 mp, 2014, avantajos - penthouse, elegant, spatios, vedere panoramica, terasa peste apartament 200 mp, finisaje lux, parchet lemn masiv, bucatarie mobilata si utilata, combina frigorifica side by side, cuptor, plita, hota, cafetiera, aer conditionat, led tv, dormitor Mobexpert, canapea piele, zugraveli decorative, corpuri iluminat, centrala proprie, termopan Rehau, usa metalica, lift hidraulic silentios, viodeointerfon. Profita acum, **124.000 €;** ☎0729.349.080 office@ideal-residence.ro www.ideal-residence.ro

24. **ALEXANDRU OBREGIA,** apropiere metrou, dec., et. 5/9, 70 mp, 1970, confort 1, termopane, parchet, gresie, faianta, 1 balcon 7m, bloc tip R, acte in regula, **53.000 €;** ☎0761.938.277 manuela_imb@yahoo.com

25. **ALUNISULUI,** dec., et. 2/2, 100 mp, 2014, particular- vand in vila constructie exceptionala (doar 2 apt pe scara) apt 3 camere la gri,100 mp utili+terasa 100mp si curte comuna de 25 mp, neg. Toate utilitatile separat, **105.000 €;** ☎0763.545.664 case.imobiliare@gmail.com

26. **ANDRONACHE,** Colentina, semidec., et. 1/2, 119 mp, 2010, luxury, living 28 metri patrati, dormitor 18 metri patrati, terasa 14 metri patrati, 2 grupuri sanitare, parcare, mobilat merita vazut neg., **90.000 €;** ☎0756.923.564 ocaziebuna@gmail.com http://rezidential-central.blogspot.com

27. **APARATORII PATRIEI,** semidec., et. 7/10, 67 mp, confort 1, stradal, fara imbunatatiri, curat, liber, apropiere metrou, piata, facultate, centre comerciale, **57.000 €;** ☎0737.242.425

28. **APARATORII PATRIEI,** semidec., et. 8/10, 72 mp, 1985, ocazie, 3 cam (pret de 2 c) 2 grupuri sanitare, 2 balcoane, mare, luminos, stradal, termopane, gaze separat, 4 min. metrou, un apartament deosebit de bine situat cu panorama deosebita, 3 min. metrou, **55.000 €;** ☎0761.609.243/ 0720.039.035 columbia.imobiliar@yahoo.com

29. **APARATORII PATRIEI, metrou, direct dezvoltator vand ap. 3 cam. in bloc nou construit, finisaje la alegere, toate utilitatile, 72.000 €; ☎0721.805.158/ 0722.297.332 gabriela@metropolitanresidence.ro**

30. **APUSULUI,** Belsugului, Pacii, 7 min. metrou Pacii, 1 min. de B-dul Iuliu Maniu, dec., 69 mp, 3 cam., direct dezvoltator, bloc nou, balcon, parcare, finisaje premiun, g, f, p, t, um, centrala proprie Ariston, contoare gaz + apa + Enel, lift, interfon, bloc structura din beton + caramida, izolat termic, fonic, acces rapid RATB, centre comerciale. Acceptam Prima Casa/ ipotecar, comision 0, preturi incepand cu **51.000 €;** ☎0734.497.016/ 0724.761.057 www.militaribelsuguluiresidence.ro

31. **APUSULUI,** Iuliu Maniu, stradal, langa metrou, dec., et. 8/10, 71 mp, 1978, vedere mixta, etaj intermediar, gresie, faianta, parchet, usa metalica, aer conditionat si loc de parcare. Vedere panoramica. Boxa pe etaj, **63.000 €;** ☎0722.248.933 viorel.iosifescu@gmail.com

32. **AVIATIEI** Smaranda Braescu, et. parter/4, parchet, termopan, 2 balcoane, liber, intabulare, **109.900 €;** ☎0723.627.543

33. **AVIATIEI,** adiacent Alexandru Serbanescu, situate in zona rezidentiala, dec., 110 mp, 2015, apartamente noi cu 1 camera (45mp): 45.000 €, 2 camere (83mp): 79.500-85.000 € si 3 camere (105-112mp): 125.000 €. Finisaje la cheie, **125.000 €;** ☎0730.072.548/ 0742.908.707 office@tpmanagement.ro www.tpmanagement.ro

34. **AVIATIEI,** Bd. Nicolae Caramfil, semidec., et. 3/4, 70 mp, 1987, bloc tip monolit, 2 grupuri sanitare, 2 balcoane, debara, vedere mixta, orientat Sud, bucatarie mobilata, cu amenajari, liber, centrala proprie, **105.000 €;** ☎0736.377.911 cristian.descultu@dc-house.ro www.dc-house.ro

35. **AZUGA,** jud. Prahova, dec., et. parter/1, 76 mp, 1900, 76 const., 60 utili, scara interioara, pe doua niveluri la parter foarte inalt, fundatia piatra si beton, peretii caramida, fara clasa risc seismic, 300 m de biserica, 100 m de DN1, apa, gaze, curent, **15.500 €;** ☎0725.676.217

36. **BABA NOVAC,** semidec., et. 3/3, 65 mp, 1969, renovat, instalatie sanitare+electrice noi, apometre, repartitoare, aer conditionat, imbunatatiri, 2 balcoane, usa metalica terasa izolata, loc parcare, f.f. aproape RATB, metrou, zona linistita, **64.000 €;** ☎0723.685.281

37. **BABA NOVAC,** Reconstructiei, semidec., et. 1/10, 70 mp, confort 1, partial termopane, gresie, faianta, curat, 2 balcoane, geam baie, liber, toate actele, **63.500 €;** ☎0728.777.132 office@ramax.ro

38. **BACIULUI,** sector 5, dec., et. 1/10, 71 mp, 3 camere, cf.1, gresie, f. Relatii telefon; ☎031.102.18.34/ 0737.938.973

39. **BALTA ALBA,** Titan, semidec., et. 2/4, 61 mp, confort 1, etaj intermediar(2), bloc din caramida, 1 balcon mare, debara, parchet masiv, termopane, scara curata, locatari civilizati, zona linistita, apropiere metrou, parc, **63.900 €;** ☎0722.518.991/ 0752.119.214

40. **BANEASA** dec., et. parter/6, 136 mp, 2010, dezvoltator, imobil nou, apartamente 3 camere cu suprafete generoase, 136 mp, 150 mp, 212 mp, finisate la cheie, pret negociabil, ☎0768.987.129

41. **BANEASA REZIDENTIAL** dec., et. parter/4, 161 mp, 2009, vedere Ambasada SUA, complex impecabil proiectat si construit, finisaje de top, plus boxa, parcare, gradini amenajate, aspect occidental, **210.000 €;** ☎0726.340.034/ 0740.321.913 r@reboutique.ro reboutique.ro

42. **BANEASA,** apropiere parc Herastrau, dec., et. 4/4, 70 mp, 1984, bloc reabilitat termic, scara cu 2 apartamente pe nivel, orientat E-V, 2 grupuri sanitare, debara, acte la zi, id DC House 437, **85.000 €;** ☎0736.377.911 cristian.descultu@dc-house.ro www.dc-house.ro

43. **BANEASA,** Gradina Zoologica, semidec., et. 2/5, 105 mp, 2007, foarte spatios si luminos, 2 bai, zugravit recent, foarte curat, loc de parcare in curtea blocului, interfon. Pret negociabil, **89.000 €;** ☎0724.754.477 catalina.parvu@refinder.ro www.refinder.ro

44. **BANEASA, Sisesti, dec., 84 mp, 2015, cartier exclusivist, apartament cu spatii generoase, direct proprietar, S+P+4E+5R arhitectura si finisaje de calitate, toate utilitatile, 110.000 €; ☎0765.722.047 vanzari@nord-sis-esti-residence.ro www.nord-sis-esti-residence.ro**

45. **BANEASA, Sisesti, dec., 75 mp, 2015, cartier exclusivist, apartament cu spatii generoase, direct proprietar, s+p+4e+5R, arhitectura si finisaje de calitate, toate utilitatile, 92.000 €; ☎0765.722.047 vanzari@nord-sis-esti-residence.ro www.nord-sis-esti-residence.ro**

46. **BARBU VACARESCU,** Floreasca, dec., et. 3/12, 115 mp, 2008, finisaje peste medie, 3 aer conditionat, 2 grupuri sanitare, boxa inclusa, optional garaj, zona linistita, paza non stop, deosebit, negociabil, tva +, **140.000 €;** ☎0724.990.855 circiumaruclaudiu@gmail.com

47. **BASARAB,** metrou, semidec., et. 1/7, 56 mp, 1962, apartament conf. I. bloc reabilitat, vedere mixta, luminos, curat, frumos compartimentat, aproape de metrou, negociabil, **55.000 €;** ☎0732.940.972 florikiss57@yahoo.com

48. **BASARABIEI, Mc. Donald, Morarilor, dec., et. 6/10, 72 mp, 1988, 3 camere, conf. 1, imbunatatiri, 1 balcon, 2 grupuri sanitare, bloc reabilitat, 71.000 €; ☎0744.207.261/ 021.345.33.00 dan.prest@yahoo.com**

49. **BERCENI** - 1 min. metrou, Facultatea Spiru Haret, 65 mp, 2014, et. 2, 2 bai, balcon, finisat, liber, centrala Ariston, particular, **49.999 €;** ☎0744.228.099

50. **BERCENI** - A. Obregia- Piata Sudului- Fantana Florilor, dec., et. 5/8, 70 mp, apartament 3 camere, conf. 1, g, f, p, t, um, 2 ac, curat, zona verde, curata, scara civilizata, **53.000 €;** ☎0786.111.091

Media şi Evoluţia preţurilor

Vânzări ap. 3 camere

Medie realizată în baza ofertelor publicate în ziarul Anunţul Telefonic

ZONA	2 octombrie 2014	2 octombrie 2015	%
1 Decembrie	61,912	67,664	9 %
11 Iunie / George Cosbuc	95,692	117,000	22 %
13 Septembrie	92,167	110,740	20 %
Alba Iulia / O. Goga	107,962	119,333	11 %
Aparatorii Patriei	52,603	60,293	15 %
Apusului	55,285	56,042	1 %
Armeneasca / Bd. Dacia	83,018	78,165	-6 %
Aviatiei	104,587	117,933	13 %
Baba Novac IOR	64,081	66,311	3 %
Baneasa	103,979	120,237	16 %
Basarabia / Muncii	55,795	61,907	11 %
Bucurestii Noi	68,827	70,323	2 %
Calarasilor	91,066	98,156	8 %
Camil Ressu	59,381	63,294	7 %
Cismigiu	86,705	97,286	12 %
Doamna Ghica	58,464	59,031	1 %
Domenii	93,080	110,133	18 %
Dorobanti	117,023	117,694	1 %
Dristorului	62,617	67,520	8 %
Eroii Revolutiei	55,168	56,708	3 %
Favorit	54,343	63,245	16 %
Ferdinand	78,640	84,526	7 %
Floreasca / Primaverii	121,890	142,814	17 %
Fundeni	56,617	68,271	21 %
Ghencea	55,154	62,818	14 %
Giurgiului	49,783	48,131	-3 %
Gorjului	57,940	59,248	2 %
Grivita / Gara de Nord	56,855	54,769	-4 %
Herastrau	153,463	185,000	21 %
Iancului	63,774	65,085	2 %
Ion Mihalache	88,314	82,356	-7 %
Iuliu Maniu	57,870	58,789	2 %
Lacul Tei	67,849	75,302	11 %
Luica	48,939	47,010	-4 %
Margeanului	46,527	51,836	11 %
Metalurgiei	51,365	54,229	6 %
Mihai Bravu / Miraj	75,714	79,423	5 %
Minis	59,907	64,936	8 %
Moghioros	52,671	54,814	4 %
Mosilor	84,118	76,739	-9 %
Obor	60,987	64,296	5 %
Obregia	50,384	55,088	9 %
Pantelimon Soseaua	48,904	53,544	9 %
Piata Rahova	49,842	49,345	-1 %
Piata Romana	93,690	85,903	-8 %
Piata Sudului	57,719	67,351	17 %
Piata Victoriei	88,169	99,428	13 %
Plevnei / Stirbei Voda	92,153	89,829	-3 %
Razoare / Drumul Sarii	77,577	76,321	-2 %
Salaj	31,967	42,036	31 %
Sebastian	58,181	60,277	4 %
Stefan cel Mare	68,990	65,967	-4 %
Timisoara	45,872	52,990	16 %
Tineretului	80,416	82,361	2 %
Unirii	118,750	124,430	5 %
Universitate	68,033	73,984	9 %
Vacaresti	76,674	75,682	-1 %
Valea Oltului	53,800	56,074	4 %
Virtutii	61,857	68,173	10 %
Vitan Mall	83,305	100,542	21 %

51. **BERCENI** -Al.Obregia, la inters. Somesul Alb, semidec., et. 7/9, 70 mp, cf. 1, liber, curat, pozitie linistita, randul doi de blocuri, accept Prima Casa, **47.000 €;** ☎0723.378.858

52. **BERCENI** Aleea Ciceu, semidec., et. 3/4, 69 mp, 1965, vecinatati: Emil Racovita, Alexandru Obregia, 3 camere renovat complet, **64.500 €;** ☎0729.842.974

53. **BERCENI** Alexandru Obregia, piata Covasna, et. 2/4, cf. 1, imb., **53.000 €;** ☎0721.299.861

54. **BERCENI** Aliorului, semidec., et. 3/4, 69 mp, 1965, vecinatati: Emil Racovita, Obregia, 3 camere, renovat complet, **64.000 €;** ☎0729.842.974

55. **BERCENI** Apartarii Patriei-Facultate, dec., et. 6/8, 70 mp, 1984, 3 camere comfort 1, renovat complet, toate imbunatatirile. merita vazut, **62.000 €;** ☎0773.898.353

56. **BERCENI** Covasna semidec., et. parter/4, 67 mp, 3 camere, cu balcon, cu imbunatatiri: gresie, faianta, parchet, termopan, liber, apropiere Piata Sudului, Bulevardul Alex Obregia, cadastru, intabulare, **54.000 €;** ☎0723.389.967/ 0763.575.682

57. **BERCENI** Emil Racovita, dec., et. 9/9, 72 mp, 1972, 3 cam., cu imbunatatiri, bloc tip R, Vecinatati: Obregia, Moldovita, Aliorului, **49.000 €;** ☎0729.842.974

58. **BERCENI** Somesul Cald, semidec., et. 7/9, 68 mp, 1967, vecinatati: Alexandru Obregia, Turnu Magurele, Mall Grand Arena, 3 camere, fara imbunatatiri, **50.000 €;** ☎0729.842.974

59. **BERCENI** str. Frumusani 10 et. 3/8, 72 mp, 2 bai, usa metalica, termopan, parchet, faianta, gresie, boxa - 16 mp, loc parcare **65.000 €;** ☎0724.519.894

60. **BERCENI** Tulnici, semidec., et. parter/8, 65 mp, 1982, vecinatati: Piata Berceni, Piata Sudului, Mall Sun Plaza, 3 cam., 2 bai, fara balcon, fara imbunatatiri, **55.000 €;** ☎0736.378.589

61. **BERCENI SOSEAUA,** semidec., et. 4/10, 72 mp, 1984, ap. 3 camere, vecinatati: 7 min. de P-ta Sudului, Oltenitei, 3 camere, renovat recent, 2 bai, spatios, reprezentant, proprietar, particular, **63.000 €;** ☎0736.378.589

62. **BERCENI SOSEAUA,** Oltenitei semidec., et. 5/10, 80 mp, 1980, metrou, spital, foarte spatios, confort 1, 2 lifturi, renovat, 2 grupuri sanitare, balcon inchis, usa metalica, termopan, parchet, faianta, gresie, **65.000 €;** ☎0745.398.007/ 0722.995.583

63. **BERCENI,** dec., et. parter/4, 70 mp, 1982, iti doresti casa? Vino sa vezi. Renovata, centrala, balcon, la 7 min. de metrou, apropiere: Aparatorii Patriei, Brancoveanu, Eroilor, Tineretului, Timpuri Noi, Vacaresti, Mihai Bravu, Unirii, Obor, Dristor, Victoriei, **61.500 €;** ☎0762.636.566

64. **BERCENI,** dec., et. 5/5, 80 mp, 2014, vand apartamente tip duplex la cheie, izolate termic, centrala proprie, geamuri PVC, 2 bai utilate, gresie, faianta, parchet, balcon exterior acoperit, cad, intab, energetic, **39.000 €;** ☎0742/692364 mihaimariusmuntean@yahoo.com munteanconstruct.ro

65. **BERCENI,** 3 min. metrou, semidec., et. 8/10, 74 mp, 1987, conf. 1 sporit, et. intermediar, doua gr. sanitare, doua balcoane, termopan, parchet, u.m., hol mare, pretabil dressing, camere mari, bucatarie spatioasa, apart. recomandabil, **57.000 €;** ☎0729.687.400

66. **BERCENI,** 5 min. metrou, Aparatorii Patriei, dec., et. 4/5, 100 mp, 2015, dezvoltator, ap tip penthouse, la cheie, finisaje lux, gresie, faianta, termopan, parchet, usa metalica, centrala, balcon inchis, acces usor metrou, scara interioara, acc. credit, **59.500 €;** ☎0723.528.420/ 0722.272.181

67. **BERCENI,** 800 m fata de metrou 8 min., et. 2/5, 78 mp, 2015, se vinde complet finisat, lift, loc de parcare,dezvoltator, comision 0%, bloc finalizat cu mutare imediata in maxim o luna, **60.900 €;** ☎0722.168.609 balaniuc.gabriela@gmail.com

68. **BERCENI,** Amurgului, apropriere metrou, dec., et. parter/3, 70 mp, 2013, p/3, confort 1, curte proprie 66 mp gresie, faianta, parchet, termopan, usa metalica, foarte curat, negociabil, **68.500 €;** ☎0737.414.527

69. **BERCENI,** Aparatori Patriei, metrou, semidec., et. 6/10, 70 mp, 1986, fara imbunatatiri, liber, accepta credit, vis-a-vis de statia de metrou, **59.000 €;** ☎0733.879.988 george@grandcasa.ro

70. **BERCENI,** Aparatorii Patriei - Panselelor, dec., et. 2/4, 70 mp, 1982, 3 camere, 1 baie, 1 balcon cu imbunatatiri, 6 min metrou Aparatorii Patriei, **64.000 €;** ☎0736.378.589

71. **BERCENI,** Brancoveanu dec., et. 2/10, 70 mp, 1974, 3 camere, confort 1, curat, balcon, scara curata, bloc stradal, vedere mixta (dormitoarele si buc. pe spate, sufrageria fata), bloc tip C, se accepta credit, **55.000 €;** ☎0763.575.682/ 0723.389.967

72. **BERCENI,** Brancoveanu complex Huedin, semidec., et. 3/4, 49 mp, confort 2, termopan total, centrala proprie, balcon, zona linistita, apropere de mijloace de transport, piata, scoala, gradinita, cadastru si intabulare, bloc curat, liber, **35.900 €;** ☎0723.540.507/ 0762.797.652

73. **BERCENI,** Brancoveanu, dec., et. 1/3, 54 mp, 2015, direct dezvoltator, et. 1, spatios, 54mp utili, la cheie, finisaje lux, gresie, faianta, termopan, parchet, centrala proprie, balcon, lift, pozitie deosebita, zona vile, acc. credit, tva inclus, **48.000 €;** ☎0723.528.420/ 0726.276.110

74. **BERCENI,** Drumul Gazarului, dec., et. parter/4, 65 mp, 1974, renovat recent, cu imbunatatiri, parchet, gresie, faianta, termopan, usa metalica, bucatarie mobilata, aer conditionat, aproape de mijloace de transport, **54.000 €;** ☎0747.140.370/ 0727.320.915

75. **BERCENI,** Emil Racovita, Moldovita, et. 4/10, 52 mp, 3 camere, confort 2 sporit, liber, cu multiple imbunatatiri, liber, **36.500 €;** ☎0773.910.549/ 0766.603.401

76. **BERCENI,** Huedin, semidec., et. 4/4, 68 mp, 1975, super ocazie, renovat recent cu imbunatatiri, parchet, gresie, faianta, termopan, usa metalica, izolat interior, aproape de mijloace de transport, usor negociabil, **53.500 €;** ☎0747.140.370/ 0727.320.915

77. **BERCENI,** Magurele, str. Stupilor, zona foarte verde si linistita, semidec., et. 4/4, 69 mp, 1968, cu imbunatatiri, geam termopan, parchet, gresie, ac, in apropiere de, scoli, gradinita, piata, Metro, Gran Arena Mall, Carrefour, etaj 4/4, comision 0%, **53.000 €/comision0%;** ☎0746.097.005 emilian@bostenaru.ro www.bostenaru.ro

78. **BERCENI,** metrou Aparatorii patriei, Panselelor, dec., et. 2/4, 70 mp, 1983, confort 1, situat la etajul 2 intr-un bloc de 4 niveluri, termopan, gresie, faianta, 2 grupuri sanitare, vedere mixta, **64.000 €;** ☎0733.300.779/ 0771.350.631 www.liderimobiliare.ro

79. **BERCENI,** metrou, Resita, dec., 75 mp, bloc monolit, bucatarie mobilata/ utilata, geam baie, balcon inchis 10 mp, termopan, gresie, faianta, usa metal, camere spatioase, contorizat, proprietar ok. Apropriere parc, scoala, piata, Brancoveanu. Merita, **47.000 €;** ☎0766.187.782/ 0755.075.902 tineretului@excesimobiliare.ro www.apartamentesectorul4.ro

80. **BERCENI,** Obregia-Alior

Imobiliare vânzări 3 CAMERE

156. **COLENTINA,** Doamna Ghica, Pancota, dec., et. 7/8, 78 mp, 1990, apartament 3 camere, mobilat si utilat modern, usa metalica Superlock, 3 aparate aer conditionat, parcare ADP, se vinde mobilat si utilat. Apartamentul la cheie, si este liber. **78.000 €;** ☎0722.690.550 office.radical@gmail.com

157. **COLENTINA,** Fundeni, dec., et. 3/4, 80 mp, 2013, vand apartament 3 camere, Prima Casa, proprietar, semifinisat sau la cheie, cu gresie, faianta, parchet, centrala proprie, s+p+4e, toate utilitatile, lift, parcare, granit, fier forjat, tva inclus, te poti muta oricand. Ansamblu de 3 blocuri cu 4 etaje, **68.000 €;** ☎0769.401.695/ 0722.209.101 niculaedanut2012@gmail.com www.residencefundeni.ro

158. **COLENTINA,** Kaufland, semidec., et. 8/10, 59 mp, 1978, spatios, renovat recent, toate imbunatatirile, gresie, faianta, parchet, termopan, usa metalica. Conditii foarte bune. Locatie excelenta. Pret neg., **61.900 €;** ☎0720.192.652/ 0768.348.711 kdwimob@gmail.com

159. **COLENTINA,** Obor, dec., et. 6/8, 70 mp, 1982, spatios, aerisit, 2 grupuri sanitare, g, f, p, termopan, UM, izolat, posibilitate centrala, loc parcare. Vecinatati: Bucur Obor, Lacul Tei, Teiul Doamnei, Dna Ghica. Oferta reala, merita vazut, **69.900 €;** ☎0740.680.064 stefan@cai-imobiliare.ro

160. **COLENTINA,** Obor, Kaufland, stradal, semidec., et. 5/10, 70 mp, 1971, tip OD, caramida, imb, g, f, p, um, termopan, reabilitat termic, cadastru, intabulare, eliberabil imediat, doar cash, **55.000 €;** ☎021.688.08.67/ 0722.614.867

161. **COLENTINA,** Rau, Maior Bacila, Rascoala 1907, dec., et. 4/8, 77 mp, 1986, 2 bai, hol H, bucatarie 12 mp, sufragerie 21 mp, dormitor 14 mp, dormitor 13 mp, cadastru, intabulare, liber, posibil centrala, **56.500 €;** ☎021.688.08.67/ 0722.614.867

162. **COLENTINA,** Rau, Mc Donalds, Fabrica de Gheata, langa Parcul Plumbuita, dec., et. 1/10, 66 mp, 1978, imb. g, f, p, um, termopan, parcare ADP, cadastru, intabulare, accept credit, **56.000 €;** ☎021.688.08.67/ 0722.614.867

163. **COLENTINA,** rond Doamna Ghica, dec., et. 1/10, 70 mp, 1978, scara blocului foarte curata la interior, reabilitata la exterior, ap conf 1, dec, vedere pe spate, su. 66 metri patrati, metrou 15 min. Teiul Doamnei, Obor, Lacul Tei. OVA 66054, **67.000 €;** ☎0737.504.516 office@catalog-rezidential.ro www.catalog-rezidential.ro

164. **COTROCENI SOSEAUA,** 85 mp, ap. mare, parter, stradal, curte spate, amenajat bine locuinta/ afacere; ☎0721.478.654

165. **COTROCENI,** (5 min. M. Eroilor), semidec., et. 2/3, 75 mp, 1965, lux, 3 balcoane (inchise termopan) centrala proprie, complet renovat, negociabil, **120.000 €;** ☎0725.920.949 doina.ariciu@moverealestate.ro www.moverealestate.ro

166. **COTROCENI,** Liga Profesionista, Parc, 80 mp, 2000, in vila, P+1, necesita renovare 1/1+ pod mansardabil, centrala, particular, **75.000 €;** ☎0769.854.337

167. **CRANGASI** -Metrou 72 mp, 1983, et 2, g, f, p, t, 2 gr sanitare, liber, aproape metrou, liber,bloc reabilitat termic, **59.500 €;** ☎0722.868.596

168. **CRANGASI** Constructorilor, et. 2/4, 75 mp, ocazie, cf. 1, liber, fara imb., c+i, neg, **49.000 €;** ☎0766.491.921/ 0722.450.098

169. **CRANGASI** Pod Grant, semidec., et. 2/2, 96 mp, 2002, sufrageire, 2 dormitoare, bucatarie, baie, neg., **72.000 €;** ☎0766.303.867

170. **CRANGASI,** semidec., et. parter/3, 100 mp, 2014, parter cu curte de 100 m, format din living, 2 dormitoare, hol, baie, bucatarie inchisa, cu finisaje de lux, direct de la proprietar, merita vazut si cumparat, acept variante auto, **82.000 €;** ☎0732.748.628/ 0744.836.653

171. **CRANGASI,** dec., et. parter/2, 80 mp, 2014, usa metalica, baia si bucataria mobilate, gresie, faianta, parchet, centrala proprie, apometre, termopan, terasa si curte 50 mp. Ratb 163, apa, gaze, Giulesti, 414, proprietar, **54.900 €;** ☎0729.099.000

172. **CRANGASI,** Ceahlau, Mega Image, semidec., et. 2/8, 67 mp, 1984, ap. conf. 1, 2 grupuri sanitare, frumos compartimentat, geam la baie, fara imbunatatiri, **63.000 €;** ☎0732.940.972 florikiss57@yahoo.com

173. **CRANGASI,** metrou, semidec., et. 3/4, 75 mp, 2015, lux, luminos, orientat spre sud, imobil select zona super buna, 150 mpu, duplex, an 2015 in mai, lift, metrou la 200 m, nou nout, centrala proprie, nemobilat, liber, **95.000 €;** ☎0736.853.525 cpirvu@gmail.com

174. **CRANGASI,** str. 9 Mai, dec., et. 2/8, 70 mp, 1985, apartament 3 camere, renovat, parchet stejar, 2 bai, bucatarie mobilata, 2 lifturi pe scara, aer conditionat, **82.000 €;** ☎0744.638.113 ana9468@yahoo.com

175. **CRINGASI,** Giulesti, semidec., et. 7/8, 65 mp, 1967, apartamentul este stradal langa stadionul Rapid, fara imbunatatiri, cf. 1, 2 balcoane, acte la zi, **42.000 €;** ☎0754.058.182

176. **DACIA** Piata Gemeni, adiacent, et. parter/2, 75 mp, boxa, 2 intrari, termopane, UM, parchet, toate utilitatile, acte, intablare, strada foarte civilizata, aproape centru, disc., **55.000 €;** ☎0761.749.316/ 0722.824.757

177. **DACIA BULEVAREDUL,** zona Mosilor, dec., 50 mp, 3 camere, demisol, toate utilitatile, proprietar, liber; ☎0745.057.800

178. **DACIA,** Maria Rosetti, semidec., et. 1/7, 100 mp, 2013, bloc consolidat, 2013 refacut structura rezistenta, arhitectura instalatii prin sape, camere inalte centrala proprie, bloc anvelopat, renovat se vinde mobilat, utilat. Cash, proprietar, **135.000 €;** ☎0723.049.152 anna_nistor13@yahoo.com

179. **DAMAROAIA,** Bucurestii Noi, Jiului, Susita, semidec., et. 2/3, 113 mp, 2008, 3/3+pod, 113.21mp (76.14mpu+terasa 37.07mp), centrala apartament cu boiler incorporat, parchet clasic, 2 bai, parcare proprie in pret, liber, acceptam credit, **106.900 €;** ☎0722.712.770 camuescu.razvan@yahoo.com

180. **DECEBAL** Alba Iulia, Springtime, dec., et. 9/9, 83 mp, 1996, apartament 2 camere adaptat la 3 camere,stradal, vedere mixta, 3 balcoane, usa metalica, termopan, aer conditionat, liber, certificat energetic, cadastru, **95.000 €;** ☎0744.673.838

181. **DECEBAL,** dec., et. 6/7, 80 mp, 1994, stradal vedere fata, 3 balcoane, 2 grupuri sanitare, centrala proprie, complet mobilat si utilat. Pozitie excelenta, merita vazut. Pret discutabil. Imprejurimi: Alba Iulia, Muncii metrou, Unirii, **120.000 €;** ☎0747.188.635

182. **DECEBAL,** Muncii, stradal, dec., et. 6/7, 81 mp, 1995, monolit, 2 grupuri sanitare, 3 balcoane, scara curata, vedere mixta, intabulat. Vecinatati: Unirii, Alba iulia, Calarasilor, metrou. OVA 66960, **124.000 €;** ☎0737.504.516 iulian.tanasie@catalog-rezidential.ro www.catalog-rezidential.ro

183. **DECEBAL,** Zvon Cafe, dec., 80 mp, vedere bulevard, etaj 7/7, 3 balcoane, gresie, faianta, parchet, termopan, usa metalica, cadastru, intabulare, bloc monolit, constructie 1995, **125.000 €;** ☎0722.573.232/ 0722.359.898 office@interpartes.ro

184. **DECEBAL,** Zvon Cafe, Theodor Sperantia, dec., et. 6/8, 82 mp, 1993, gresie, faianta, parchet, termopan, un singur grup sanitar, 2 balcoane inchise in termopan, vedere mixta, **99.000 €;** ☎0773.384.277 cosmin.andrei@iness-intermed.ro

185. **DIHAM,** dec., et. 8/8, 70 mp, 1982, 66 mp + 4 mp balcon, zona Diham: gresie, faianta, termopane, usa metalica, repartitoare, apometre, bloc linistit, liber, curat, langa posta, tramvai, stadion, **63.000 €;** ☎0722.550.497

186. **DIHAM,** Muncii, dec., et. 6/9, 73 mp, 1985, stradal, cf.1, balcon, doua bai, metrou aproape, termopane, um, vedere mixta, scoala, gradinita, intabulare, **68.000 €;** ☎0761.749.316/ 0722.824.757

187. DOAMNA GHICA, ap. 3 camere, et.10, bucatarie 13 mp, gresie, faianta, termopan, usa metalica, 43.000 €; ☎0723.457.433/ 0751.059.974

188. **DOAMNA GHICA,** semidec., 71 mp, 2014, apartament 3 camere cu mobila de bucatarie si teren propriu - curte, amenajat cu gazon si imprejmuit, finisate la gata, cu gresie, faianta, parchet, termopan, izolate cu polistiren, centrala proprie pe gaze, **72.000 €;** ☎0724.024.850 adina@sirgrup.ro

189. **DOAMNA GHICA,** dec., et. 6/8, 60 mp, 1975, liber, semimobilat, usa metalica, termopane, 3 balcoane, bloc linistit, **63.000 €;** ☎0740.025.788 stefanescu_florin@yahoo.com

190. **DOAMNA GHICA,** Mega Image, dec., et. 1/10, 72 mp, particular, confort 1, "la cheie" superamenajat g, f, p, t, um totul nou instalatii noi, bloc stradal, intabulat, liber, **63.900 €;** ☎0733.585.734

191. **DOCTOR LISTER** nr. 42, Cotroceni langa Arenele de tenis BCR, 90 mp, foarte urgent, negociabil, **140.000 €;** ☎0766.906.590

192. **DOMENII,** Turda, 1 Mai, 2015, 3 - 4 cam., bloc nou, clasa A, finisaje clasa A, termopan Veca, camera supraveghere, interfon, video, direct de la proprietar; ☎0784.785.117

193. **DOROBANTI** Perla, dec., et. 1/7, 90 mp, 1975, balcon 13 mp, 2 grupuri sanitare, imbunatatiri, bloc stradal, reabilitat, pozitie exceptionala. ID 52982 **120.000 €;** ☎021.317.20.92/ 0725.445.510 dana.balcu@house-providers.ro www.houseproviders.ro

194. **DOROBANTI,** Capitale, et. demisol/1, 105 mp, 1950, imobil renovat, D/P+1, centrala, refacut integral, 2 grupuri sanitare, fara risc, fara 112, acte ok, pretabil firma/ rezidenta, ID 53874, **125.000 €;** ☎021.317.20.92/ 0731.689.249 maria.gradinaru@house-providers.ro www.houseproviders.ro

195. **DOROBANTI,** Floreasca, circular, et. 1/1, 70 mp, 1935, etaj mansardat al unei vile, intrare separata, curte, magazie. Documentatie juridica si tehnica la zi. Special prin arhitectura si zona ultracentrala, comision 0, **85.000 €;** ☎0720.464.500 contact@catalinzlotea.ro www.indexestate.ro

196. **DRISTOR** - 5 min., metrou Grigorescu, dec., et. 5/8, 74 mp, 1982, imbunatatiri, 2 bai (una cu geam), balcon inchis, intabulare, acces piata, Lidl, Liceul Aligheri, Scoala N. Labis, ID 194850, **61.900 €;** ☎0732.555.333 office@activimob.ro www.activimob.ro

197. **DRISTOR** - metrou, dec., et. parter/8, 72 mp, 1984, apartamentul are 2 bai, 2 spatii de depozitare. Puncte cardinale: S-E. Baia are geam exterior. Metrou Dristor: 3 minute, **63.000 €;** ☎0726.498.178 alina@centralimobiliare.ro

198. **DRISTOR Baba Novac, dec., 100 mp, 2012, duplex-uri 3 camere, bucatarii mobilate, utilate, toate finisajele, centrala individuala, AC, terase mai mari de 20 m. Pret 91.000 € + TVA 112.840 €; ☎021.324.27.80/ 0755.599.000 vanzari@newtown.ro www.new-town.ro**

199. **DRISTOR** metrou Camil Ressu, dec., et. 1/4, 62 mp, 1975, bloc reabilitat, gresie, faianta, parchet, termopan, acte la zi, apropiere de metrou si piata Rm. Sarat, linistit, zona verde, **61.000 €;** ☎0740.246.872/ 0723.399.229

200. **DRISTOR,** dec., et. parter/4, 75 mp, 3 camere conf.1, gresie, faianta, parchet, usa metalica. Rog seriozitate, **65.000 €;** ☎0762.657.458

201. **DRISTOR,** 2-3 min. metrou Dristor, dec., et. 8/10, 76 mp, 1984, ap. deosebit, 2 bai, 2 balcoane, g, f, p, t, um, usi interioare, loc de parcare, vedere mixta, actele sunt ok, pret negociabil, aproape de mihai bravu, Baba Novac, parc IOR, Kaufland, **72.500 €;** ☎0731.679.279

202. **DRISTOR,** Danubiu, dec., et. parter/4, 72 mp, 1984, apartament 3 camere, renovat total in 2013, centrala proprie, termopan lemn, instal. schimbate, usa blindata, aer conditionat, mobilat, utilat complet, pozitie buna, accept credit, liniste, verdeata, mijloace de transport, acte, vec. Auchan, Vitan, negociabil, **72.900 €;** ☎0722.121.842

203. **DRISTOR,** metrou, mai exact pe Ramnicu Valcea, 68 mp, 1984, confort 1 dec., 67 mp, la parter/8 cu balcon, bloc 84, cu gresie, faianta, parchet termopan, decent, acte la zi, zona linistita, merita vazut, **63.000 €;** ☎0728.879.796

204. **DRISTOR,** metrou, mai exact pe Ramnicu Valcea, 68 mp, 1984, confort 1 dec., la parter/8 cu balcon, bloc 84, cu gresie, faianta, parchet termopan, decent, acte la zi, zona linistita, aproape de mijlacele de transport, piata, merita, **63.900 €;** ☎0728.879.796

205. **DRISTOR,** Parc Titan, str. Odobesti, semidec., et. 4, 67 mp, 1974, liber, centrala proprie, bloc reabilitat, usa metalica, aer conditionat, t, parchet stejar, scoala si gradinita la 10 m, parcul Titan la 20 m, Mall 2016 Parklake.ro la 50 m, **58.000 €;** ☎0736.853.525 cpirvu@gmail.com

206. **DRISTOR,** Piata Rm. Sarat, semidec., et. 9/10, 69 mp, termopan, parchet, gresie, faianta, 2 balcoane, bine intretinut, stradal, **64.900 €;** ☎0723.962.905 imobiliare05@gmail.com

207. **DRISTOR,** Racari, stradal, semidec., et. 6/8, 68 mp, 1984, gresie, faianta, usa metalica, termopane, 2 grupuri sanitare, **68.000 €;** ☎0728.777.132 office@ramax.ro

208. **DRMUL TABEREI** Plaza, semidec., et. 6/9, 70 mp, 3 camere, stradal, vedere mixta, renovat recent, centrala termica, loc parcare ADP, **61.000 €;** ☎0729.053.432

209. **DRUMUL TABEREI** - Bd. Timisoara, sector 6, str. Dumbravita nr. 1, bl. MII, sc. B, ap.39, et. 9/10, 45 mp, 1972, vand ap. 3 cam. Se accepta si Prima Casa, neg., **55.000 €;** ☎0760.990.291

210. **DRUMUL TABEREI** - Compozitorilor, semidec., et. 9/10, 78 mp, 1981, 2 AC, 2 bai, loc ADP, apometre, repartitoare, g, f, p, t, usa metalica, particular, **64.000 €;** ☎0724.226.426

211. **DRUMUL TABEREI** -Bdul Timisoara, dec., et. 5/10, 70 mp, 1977, cf. 1, bucatarie mare, f, g, um, t, scara curata, 2 balcoane, **52.000 €;** ☎0768.100.982

212. **DRUMUL TABEREI** -Ghencea, 70 mp, 1982, renovat, **49.900 €;** ☎0768.100.982

213. **DRUMUL TABEREI** Bucla, dec., et. 5/10, 70 mp, confort 1, gresie, faianta, parchet, termopane, um, ac, balcon inchis in T, geam la baie, bucatarie mobilata, neg., **58.000 €;** ☎0728.874.507 costinviziru.khc@gmail.com www.imo-zone.ro

214. **DRUMUL TABEREI** Ghencea, Complex Latin, dec., et. 5/8, 87 mp, 2015, 4 modele de apartamente finisate la cheie disponibile imediat, proiect finalizat integral, promotii lansare bloc nou - vezi site, **56.500 €;** ☎0747.773.399 ionut13g@gmail.com complexlatin.ro

215. **DRUMUL TABEREI** Ghencea-Compozitorilor, semidec., et. 5/10, 72 mp, 1984, confort 1, 2 bai, renovat total, termopan, gresie, faianta, parchet, aer conditionat, usi noi, liber, se accepta credit, pozitie buna, bloc civilizat, langa scoala, merita vazut, **66.500 €;** ☎0732.301.200

216. **DRUMUL TABEREI** Macinului, dec., et. 9/10, 2 balcoane, renovat integral, mobilat nou, particular, **60.000 €;** ☎0726.301.580

217. **DRUMUL TABEREI** Parc - Chilia Veche, semidec., et. 8/10, 70 mp, 1979, 2 bai, 1 balcon, structura beton, renovat complet - termopan, gresie, faianta, usi interior noi, instalatii cupru, usa metalica, **68.500 €;** ☎0730.556.917 bogdanmandoiu.khc@gmail.com www.imo-zone.ro

218. **DRUMUL TABEREI** Parc Moghioros, semidec., et. 7/10, 70 mp, confort 1, 2 bai, balcon mare, termopan, usa metalica, aer conditionat, necesita renovare, stradal, aproape de parc si piata, acte, se accepta credit, pret negociabil, merita vazut, **59.500 €;** ☎0732.301.200

219. **DRUMUL TABEREI** parc, et. 5/10, 50 mp, 1975, cf. 2, g, f, p, t, um, bloc reabilitat termic, c+i, liber, urgent, doar cash, **42.000 €;** ☎0723.867.370

220. **DRUMUL TABEREI** Parc, 68 mp, 1978, et 3, liber, loc parcare adp, bloc civilizat, scara curata, **56.000 €;** ☎0722.868.596

221. **DRUMUL TABEREI** Plaza - Timisoara, semidec., et. 3/8, 70 mp, confort 1, nr. bai - 1, nr. balcoane - 2, baia si bucataria renovate recent, vedere mixta, semistradal, **59.000 €;** ☎0730.556.917 bogdanmandoiu.khc@gmail.com www.imo-zone.ro

222. **DRUMUL TABEREI** Prelungirea Ghencea, dec., et. 9/10, 70 mp, confort 1, gresie, faianta, parchet, geam la baie, liber, se accepta credit, acte, negociabil, **46.000 €;** ☎0728.874.507 costinviziru.khc@gmail.com www.imo-zone.ro

223. **DRUMUL TABEREI** Telekom - Moghioros, semidec., et. 3/9, 69 mp, 2 grupuri sanitare, permite imbunatatiri, amplasare excelenta, apropiere piata, parc, linie 41, viitor metrou, **62.000 €;** ☎0730.556.917 bogdanmandoiu.khc@gmail.com www.imo-zone.ro

224. **DRUMUL TABEREI** Timisoara, 70 mp, gresie, faianta, termopan, usa metalica, balcon, renovat complet, cash, **50.000 €;** ☎0760.276.504 www.lidermob.ro

225. **DRUMUL TABEREI** zona Valea Argesului - Calatis, dec., et. 4/4, 66 mp, 1 balcon, renovat total 2015, zona linistita, acces facil Ratb, scoli si gradinita, fara probleme la terasa, **59.000 €;** ☎0730.556.917 bogdanmandoiu.khc@gmail.com www.imo-zone.ro

226. **DRUMUL TABEREI,** dec., 115 mp, 2015, 3 camere, (75 mp utili + 40 mp terasa), finisat la cheie, conectat la utilitatile orasului, acces RATB langa imobil, bloc 62 proprietati, finalizat august 2015, locuit 40%, vandut 95%. Preferabil plata cash, **70.000 €;** ☎0730.556.910 office@cosminaresidence.ro www.cosmina-residence.ro

227. **DRUMUL TABEREI,** dec., et. 10/10, 85 mp, 1978, iti doresti casa? Vino sa vezi, la 2 min de piata si mijloace de transport, vecinatati: Militari, Timisoara, Ghencea, 13 Septembrie, Panduri, Crangasi, 1 Mai, Victoriei, Unirii, Tineretului, Romana, Eroilor, Timpuri Noi, **55.000 €;** ☎0762.636.566

228. **DRUMUL TABEREI,** parter, bloc Z, reabilitat, liber, fara imb., particular, **54.000 €;** ☎0766.851.402

229. **DRUMUL TABEREI,** 1 Mai fost Compozitorilor, Sibiu, 68 mp, 1980, confort 1, parter din 4, gresie, faianta, parchet, termopan, usa metalica, partial imbunatatit, liber acte, negociabil, **52.999 €;** ☎0722.792.039/ 0722.554.934 alexandru.barceanu@yahoo.com

230. **DRUMUL TABEREI,** Argesului, dec., 65 mp, 1975, confort 1, et. 3/ 4, boxa, bloc reabilitat, usa metalica, termopan, gresie, faianta, statie de metrou, piata, centre comerciale, scoala, gradinita, acte, pret discutabil, **54.500 €;** ☎0786.325.401

231. **DRUMUL TABEREI,** B-dul Timisoara, dec., et. 7/10, 70 mp, confort 1, gresie, faianta, parchet, termopane, usa metalica, ac, mobilat, utilat, geam la baie, **53.000 €;** ☎0728.874.507 costinviziru.khc@gmail.com www.imo-zone.ro

232. **DRUMUL TABEREI,** Bd. Timisoara, 70 mp, dec., etaj 10, termopan, usa metalica, parchet, bucatarie mare, geam la baie, liber, acte, aproape de piata, scoala, gradinita, Profi, Plaza, **46.500 €;** ☎0722.336.927/ 0769.390.868 oarfamarius@yahoo.com

233. **DRUMUL TABEREI,** Bd. Timisoara, 70 mp, dec., etaj 10, termopan, usa metalica, parchet, bucatarie mare, geam la baie, liber, acte, aproape de piata, scoala, gradinita, Profi, Plaza, **46.500 €;** ☎0722.638.934/ 0769.435.153 gigiciufu@yahoo.com

234. **DRUMUL TABEREI,** Billa, 67 mp, dec., p/10, termopan, gresie, faianta, parchet, usa metalica, bloc dupa cutremur 1978, aproape de piata si parcul Moghioros, **55.900 €;** ☎0722.638.934 gigiciufu@yahoo.com

235. **DRUMUL TABEREI,** Brasov intersectie cu strada Compozitorilor, dec., et. 10/10, 75 mp, 1982, 2 grupuri sanitare, balcon foarte mare, liber, zona cu multiple centre comerciale, parcuri, scoli, gradinite, se accepta credit, pret ferm, **45.000 €;** ☎0743.149.464/ 021.341.08.35 contact@stevimobiliare.ro www.stevimobiliare.ro

236. **DRUMUL TABEREI,** Bucla, semidec., et. 7/10, 45 mp, 1975, parchet, gresie, faianta, geam termopan, incalzirea prin termoficare, pret negociabil, **39.000 €;** ☎0723.118.758/ 021.430.37.40 stentorintermed@yahoo.com

237. **DRUMUL TABEREI,** Bucla, str. Pascani, semidec., et. 5/10, 64 mp, 1976, fara imbunatatiri, 1 grup sanitar, 1 debara, 1 dressing, liber, parc in apropiere, vedere pe spate, liniste, gradinita, scoala, transp. comun, in apropiere, **49.900 €;** ☎0752.506.254 narcis.cazacu@galaxyimob.ro www.galaxyimob.ro

238. **DRUMUL TABEREI,** Compozitorilor, 70 mp, confort 1, etaj 5/10, bloc 1982, geam aerisire la baie, 2 grupuri sanitare, termopan, gresie, faianta, parchet, usa metalica, aer conditionat, liber, **65.900 €;** ☎0722.525.060 gabrielmanole1@yahoo.com

239. **DRUMUL TABEREI,** Compozitorilor, 70 mp, confort 1, etaj 5/10, bloc 1982, geam aerisire la baie, 2 grupuri sanitare, termopan, gresie, faianta, parchet, usa metalica, aer conditionat, liber, **65.900 €;** ☎0722.638.934 gigiciufu@yahoo.com

240. **DRUMUL TABEREI,** Favorit, semidec., et. 6/10, 65 mp, 1973, apartament 3 camere, confort 1, etaj intermediar, fara amenajari recente, **53.000 €;** ☎0734.545.248 george@21imobiliare.ro www.21imobiliare.ro

241. **DRUMUL TABEREI,** Favorit, circular, et. parter/8, 60 mp, 1973, confort 1, bloc tip z, renovat recent, gresie, faianta, parchet, termopan, cadastru, intabulat, se vinde mobilat si utilat, accept credit, **52.000 €;** ☎0734.830.800/ 0761.730.800

242. **DRUMUL TABEREI,** Favorit, str. Sibiu, stradal, circular, et. parter/10, 65 mp, 1974, particular, cf. 1, bloc monolit, izolat termic, parter, circular, complet renovat, gresie, faianta, termopan, usa metalica, dresing, geam la baie, parcare ADP, event. mobila, **62.000 €;** ☎0744.521.342/ 0722.409.784 dalilaandrusca@gmail.com

243. **DRUMUL TABEREI,** Ghencea, semidec., et. 4/8, 70 mp, 1982, confort 1, 2 lifturi, gresie, faianta, parchet, termopane, ac, 2 gr. sanitare, boxa, parcare ADP, neg., **65.000 €;** ☎0728.874.507 costinviziru.khc@gmail.com www.imo-zone.ro

244. **DRUMUL TABEREI,** Ghencea, 70 mp, dec., etaj 7 din 10, 2 lifturi, bloc 1982, gresie, faianta, parchet, termopan, 2 grupuri sanitare, geam aerisire la baie, intabulare, **56.900 €;** ☎0722.638.934 gigiciufu@yahoo.com

245. **DRUMUL TABEREI,** Ghencea, 70 mp, etaj 7/ 8, dec., 2 lifturi, 2 bai, bloc 1982, termopan, usi interior schimbate, parchet, usa metalica, acte, aproape de linia 41, scoala, gradinita, **56.900 €;** ☎0722.336.927/ 0769.435.153 oarfamarius@yahoo.com

246. **DRUMUL TABEREI,** Hanul Drumetului, circular, et. 6/10, 60 mp, 1969, ocazie, circular, renovat complet, parchet, gresie, faianta, termopan, usa metalica, centrala proprie, aer conditionat, vedere mixta, negociabil, **57.000 €;** ☎0747.140.370/ 0727.320.915

247. **DRUMUL TABEREI,** Latin Residence, dec., et. 1/7, 98 mp, 2012, 98 mp utili, bucatarie separata, balcon, 2 grupuri sanitare, etajul 1/7, bloc 2012, Mobilat si Utilat complet, boxa + loc de parcare, **76.000 €;** ☎0751.581.657

248. **DRUMUL TABEREI,** Latin Residence, dec., et. 6/9, 81 mp, 2014, direct dezvoltator, fara comision, bloc 2014, 2 grupuri sanitare, finisate la cheie, centrala proprie, usi interior Porta Doors, usa metalica, obiecte sanitare. Se accepta credit, **54.500 €;** ☎0755.879.591 dezvoltator@latin-residence.ro www.latin-residence.ro

249. **DRUMUL TABEREI,** Latin Residence, dec., et. 6/9, 81 mp, 2014, direct dezvoltator, fara comision, bloc 2014, 2 grupuri sanitare, finisate la cheie, centrala proprie, usi interior Porta Doors, usa metalica, obiecte sanitare. Se accepta credit, **54.500 €;** ☎0755.879.591 dezvoltator@latin-residence.ro www.latin-residence.ro

250. **DRUMUL TABEREI,** Materna, dec., et. 10/10, 70 mp, 1979, ap. compus din 3 camere, 2 balcoane, geam la baie, cu imbunatatiri, geamuri termopan, usa metal, gresie, faianta, loc parcare ADP, cadastru, intabulare, aceept credit, negociabil, **53.000 €;** ☎0722.962.653/ 0765.260.696 gologan_nela@yahoo.com

251. **DRUMUL TABEREI,** nr. 34, LaserMed, semidec., et. 1/4, 67 mp, bloc tip F, confort 1, contructie caramida, liber, fara imbunatatiri, pret negociabil, urgent, plata cash, **53.000 €;** ☎0766.668.893 albeanu@yahoo.com

252. **DRUMUL TABEREI,** Plaza, Romancierilor, circular, et. 3/10, 61 mp, ap. compus din 3 cam, geam termopan, fara imbunatatiri, balcon, bloc reabilitat termic, situat semistradal, 2 lifturi, zona cu verdeata, acces la spatii comerciale, cad+int, accept cred., **53.000 €;** ☎0722.962.653/ 0765.260.696 gologan_nela@yahoo.com

253. **DRUMUL TABEREI,** Romancierilor, circular, et. 10/10, 60 mp, 1970, bloc tip Z, reabilitat, curat, civilizat, doua lifturi, et. 10/10, fara probleme cu terasa, apartament circular, neamenajat, parc in fata blocului, magazine in apropiere, **48.000 €;** ☎0741.144.329

254. **DRUMUL TABEREI,** Romancierilor, str. Delinesti nr. 2, bloc tip A, semidec., cf. 1, et. 2, cu garaj si boxa; ☎0734.361.529/ 0761.401.176/ 031.420.21.67

255. **DRUMUL TABEREI,** Sibiu, dec., 80 mp, hochparter/4, bloc H special, gresie, faianta, parchet, termopan, **90.000 €;** ☎0741.160.332

256. **DRUMUL TABEREI,** strada Sibiu, Drumetul, Favorit, Aleea Compozitorilor nr. 1, bloc E21, semidec., et. 2/10, 61 mp, 1968, confort 1, renovat, gresie, faianta, parchet, usa metalica, termopan, balcon inchis. Proprietar, **63.000 €;** ☎0762.222.234

257. **DRUMUL TABEREI,** vis-a-vis de Plaza, dec., et. 8/10, 68 mp, 1970, nu beneficiaza de imbunatatiri, permitand astfel amenajarea dupa bunul plac. Imobil este bine administrat si dispune de 2 lifturi. Acte pregatite pt. vanzare, **51.500 €;** ☎0722.382.832 contact@erikachica.ro www.erikachica.ro

258. **DUMBRAVA NOUA** Vlahita dec., et. 1/8, 61 mp, 1975, vanzare ap. 3 cam., reabilitat termic, **55.000 €;** ☎0726.734.224/ 0720.829.231

259. **EROII REVOLUTIEI,** Giurgiului, Drumul Gazarului, dec., et. 1/10, 54 mp, 1970, cf. 2, str. Podul Giurgiului, liber, curat, stare buna, zona verde, liber, vizita imediat. metrou Eroii Revolutiei, exclus agentii imobiliare, vizita imediat, **41.800 €;** ☎0723.605.520 bogdan.tolea@executari.com www.executari.com

260. **FERDINAND,** Avrig, Obor, semidec., et. 1/10, 64 mp, 1965, renovat, gresie, faianta, parchet, aer conditionat, usa metalica, termopane, 2 grupuri sanitare, balcon inchis, 5 min. metrou/ Piata Obor, zona linistita si verde, **61.500 €;** ☎0722.619.383

261. **FERENTARI CALEA** parc Livezilor, semidec., et. 1/4, 47 mp, 1974, 3 camere, apa calda, caldura RADET, vecini civilizati, apropiere scoala, mijloace de transport, 4 statii RATB, metrou Eroii Revolutiei, fara imbunatatiri, liber, cadastru, intabulare, zona civilizata, se vinde sub pretul zonei, **26.500 €;** ☎0723.389.967/ 0763.575.682

262. **FILARET,** dec., 81 mp, 2015, garsoniere si apartamente cu 2 si 3 camere la cheie, direct dezvoltator ISG Residence II. Constructie p+8e+9r. Cel mai nou proiect imobiliar din zona Parcului Carol. Predare in noiembrie 2015, **1.050 €/ mp;** ☎0748.238.661/ 0753.112.731 vanzari@imogroup.ro www.isgresidence.ro

263. **FIZICIENILOR,** Lidl, dec., et. 8/8, 68 mp, 1985, terasa in garantie, renovat partial, semistradal, acte la zi, **49.500 €;** ☎021.253.01.13/ 0745.087.966 office_treibrazi@yahoo.com

264. **FIZICIENILOR,** Lidl, stradal, semidec., et. 1/8, 68 mp, 1984, confort 1, 2 grupuri sanitare, geam baie, gresie, faianta, termopane, usa metalica, usi schimbate, apropiere metrou Grigorescu, **68.000 €;** ☎0728.777.132 office@ramax.ro

265. **FLOREASCA,** ap. 3 cam., **70.000 €;** ☎0722.893.725

266. **FLOREASCA,** semidec., 62 mp, 1965, proprietar, trei cam. la pret de doua, renovat, cu utilitati, **63.000 €;** ☎0745.049.367

267. **FUNDENI** Dobroesti - Ilfov dec., et. 1/4, 105 mp, 2015, ap. 3 cam., 2 bai, parcare, centrala proprie, la cheie, **900 €/ mp;** ☎0728.616.820

268. **FUNDENI,** dec., et. 3/4, 80 mp, 2013, 3 camere, Prima Casa, proprietar, finisat sau la cheie, cu gresie, faianta, parchet, centrala proprie, s+p+4e, toate utilitatile, lift, parcare, granit, fier forjat, tva inclus, te poti muta oricand. Ansamblu de 3 blocuri cu 4 etaje, **68.000 €;** ☎0769.401.695/ 0722.209.101 niculaedanut2012@gmail.com www.residencefundeni.ro

269. **GARA DE EST** (Obor), semidec., 65 mp, etaj 6, bloc caramida, parchet, exclus agentii, **49.500 €;** ☎0760.808.030

270. **GARA DE EST,** Obor, dec., et. 1/4, 74 mp, 1965, 3 camere, apartament orientat spre nord cu fata la parc, balcon pe toate camerele, suprafata utila 63 mp, imbunatatiri, toate actele, **64.500 €;** ☎0732.940.972/ 021.222.01.25 www.tentantimobiliare.ro

271. **GERMANIA** 800 mp, constructie p+1+2+m, plus teren liber 600 mp, **148.000 €;** ☎0728.585.713/ 0756.464.789

272. **GHENCEA,** stadion, Latea Gheorghe, semidec., et. 4/8, 70 mp, 1982, proprietar, mare, conf. 1, 2 bai, termopan, apometre, tevi schimbate, usa metalica, parcare ADP, accept credit, **65.800 €;** ☎0724.525.038

273. **GIULESTI,** Pod Grant - Prunaru, et. 1/10, 64 mp, 3 camere, imbunatatit, extins, mobilat / nemobilat, parcare, urgent, usor negociabil, **61.000 €;** ☎0744.500.051/ 0771.485.875

274. **GIURGIULUI SOSEAUA** Cimitirul Evreiesc, dec., et. 2/10, 70 mp, 1975, ap. 3 camere, confort 1, inbunatatiri, 2 balcoane, racord individual gaze (posib. centrala), exclus intermediar, negociabil, **63.000 €;** ☎0723.681.547 ice_ears@yahoo.com

275. **GIURGIULUI,** Cimitirul Evreiesc, dec., et. 10/10, 70 mp, 1977, stradal, 3 camere, ultraamenajat, deosebit, centrala, aer conditionat, liber, acte, **38.300 €;** ☎0728.955.401

276. **GIURGIULUI,** Drumul Gazarului, stradal, dec., et. 3/10, 66 mp, 1978, confort 1, balcon mare de 12 m, gresie, faianta, parchet, termopan, liber, **43.000 €;** ☎0732.864.809/ 0766.603.401

277. **GIURGIULUI,** Piata Progresul, dec., et. 2/10, 55 mp, 1974, liber, fara imbunatatiri, bloc civilizat, pozitie deosebita, acces rapid piata, metrou, centru, parcul Tineretului, **42.000 €;** ☎0744.600.976/ 0736.463.258

278. **GIURGIULUI,** Progresu, semidec., et. 9/11, 61 mp, 1978, renovat, gresie, faianta, parchet, termopan, AC, CT. Balcon inchis.izolat, mobilier de bucatarie si dormitor, frigider, masina de spalat si lcd. Metoru **60.000 €;** ☎0765.601.772 madalina.novac@eticimob.ro www.eticimob.ro

279. **GIURGIULUI,** Zetari, dec., et. 1/2, 180 mp, 2015, vila noua duplex p+1+m, structura de beton, caramida poroterm, invelita cu tabla, utilitati, curte amenajata, instalati termopane, polistiren exterior, strada civilizata, asfalt, negociabi **65.000 €;** ☎0761.868.206 militariwest@yahoo.com

280. **GRADISTEA,** dec., et

Imobiliare vânzări 3 CAMERE

373. **MILITARI,** Orsova, dec., et. 3/4, 80 mp, 1990, confort 1 sporit, gresie, faianta, parchet, usa metalica, alarma, termopan, eliberabil, cadastru, intabulare, **82.500 €;** ☎0724.556.353

374. **MILITARI,** Rosu, zona Apusului, dec., 84 mp, 2015, P+3, canalizare, geam tripan, pereti zidarie, 1 km metrou Pacii, parcare, asfalt, autobuz, predare la cheie, finisaje la alegere, **60.000 €;** ☎0753.021.710/ 0747.298.009 fam.sudintu@gmail.com www.nuferilor.ro

375. **MILITARI,** sector 6 dec., 74 mp, 2015, proprietar vand apartament 3 camere, P/6 in zona Belsugului Residence, constructie noua, spatioasa, complet finisat, gresie, faianta, termopan, usa metalica, centrala proprie. Acceptam credit, **65.000 €;** ☎0734.497.016/ 0724.761.057 residence.belsugului@yahoo.com

376. **MILITARI,** Tineretului Residence, Metro, dec., et. 2/7, 67 mp, 2015, apartamente noi la cheie, Prima Casa, utilate, parcare, aer conditional, zidarie pereti caramida Porotherm 30 cm, termosistem 10 comision 0%, **53.000 €;** ☎0722.873.131/ 0767.909.549 vanzari@tineretuluirezidential.ro www.tineretuluirezidential.ro

377. **MILITARI,** Valea Lunga, semidec., et. 3/4, 67 mp, 1976, cf. 1, renovat, finisaje de calitate, gresie, faianta, parchet, t, alarma, boxa, parcare ADP, zona verde, acces metrou, RATB, **58.900 €;** ☎0730.556.912

378. **MILITARI,** Veteranilor, langa metrou, semidec., et. 4/9, 70 mp, 1968, intrare strada, vedere mixta, 2 balcoane, cadastru, intabulare, liber, **55.000 €;** ☎0722.542.692/ 0761.532.117

379. **MILITARI,** Virtutii, dec., 77 mp, 1989, cf.1, et. 2, g, f, p, t, 2 gr. sanitare, vedere mixta, C+I, liber, urgent, **73.000 €;** ☎0722.868.596

380. **MILITARI,** Virtutii, dec., et. 7/7, 76 mp, 2015, dezvoltator, imobil nou, finisat, centrala apartament, contorizare separata, liber, **65.600 €;** ☎0724.009.281 vanzari@davincihouse.ro www.davincihouse.ro

381. **MIRCEA VODA,** dec., et. 3/7, 78 mp, 1996, semiamenajat, vedere mixta, **125.000 €;** ☎0733.683.446

382. **MIRCEA ZORILEANU (Casin), particular vand ap. in vila, 150.000 €; ☎0723.111.333/ 0746.240.024**

383. **MLITARI,** dec., et. 8/10, 72 mp, 1977, 2 lifturi, loc parcare ADP, boxa pe etaj, g, f, p, t, usi int schimbate, stradal Iuliu Maniu, proprietar, ager conditional, un balcon inchis cu termopan, o baie, **61.500 €;** ☎0740.113.821 bogdanng@yahoo.com

384. **MORARILOR** vedere la Parcul Morarilor, dec., et. 5/10, 70 mp, fara imbunatatiri, 2 balcoane, balcon terasa, liber, supraveghere video **57.000 €;** ☎0721.275.684/ 021.627.40.10

385. **MOSILOR** Obor, Fainari, 3-4 min Metrou Obor, dec., et. 5/10, 74 mp, 1981, scara curata, 2 balcoane, 2 gr. san., acte la zi, loc parcare generos, vecinatati: Stefan cel Mare, Ferdinand, Iancului, Eminescu, Tei, **82.000 €/neg;** ☎0758.074.444/ 021.210.76.00 valigeorgescu88@gmail.com www.sweethome-imob.ro

386. **MOSILOR,** Stefan Mare, dec., et. 6/7, 122 mp, 2007, apartament in bloc nou cu lift, mobilat complet, utilat, lux, totul nou, loc parcare inclus, la cheie, 3 minute metrou Obor, living 40 m, 2 dormitoare de 19m, 2 bai, bucatarie 15,2 m, subsol cu boxa, **153.000 €;** ☎0722.163.093 amcimobiliare2000@yahoo.ro

387. **NERVA TRAIAN** dec., et. 2/10, 80 mp, 2015, Housell Solution va propune un apartament de 3 camere in imobil nou, dec., constructie noua finalizare noiembrie 2015, optional loc de parcare subteran. La pretul de vanzare se adauga tva 5%, **101.000 €;** ☎0752.296.251/ 0742.618.288

388. **NERVA TRAIAN** Anastasie Panu, dec., et. 6/10, 81 mp, 2015, balcon 7 mp, 2 grupuri sanitare, loc de parcare subteran, se vinde la gri. ID 53532 **115.000 €;** ☎021.317.20.92/ 0725.445.510 dana.balcu@houseproviders.ro www.houseproviders.ro

389. **NERVA TRAIAN,** Unirii 2 km, metrou Timpuri Noi 680 m, Mall Vitan 300 m, dec., et. 6/10, 81 mp, 2015, scoli si gradinite de prestigiu in zona, calorifere, centrala termica, instalatii electrice, geamuri termopan, loc de parcare subteran inclus, **115.000 €;** ☎0735.700.069

390. **NERVA TRAIAN,** Unirii, Mall Vitan, semidec., et. 3/10, 93 mp, 2015, bloc nou, finalizat, centrala termica individuala, calorifere, usa metalica, incaperi luminoase, spatioase, direct dezvoltator, **104.390 €;** ☎0727.722.222 office@theconcept.ro www.theconcept.ro

391. **NICOLAE FILIPESCU,** 85 mp, apartament in vila p+1, renovat, curte 150 mp; ☎0721.817.356/ 0726.429.821

392. **NICOLAE GRIGORESCU,** Ilioara, semidec., 73 mp, 2015, Ilioara Apartments, langa metrou Grigorescu, aproape de Parc IOR Titan, Dristor, apartamente in imobil nou, predare la cheie, centrala proprie, 2 bai, 2 balcoane, imobil cu lift si parcare, **81.900 €;** ☎0762.710.358/ 0742.317.614 office@cityland.ro www.ilioara-apartments.ro

393. **NORDULUI,** 2014, 3 camere, bloc nou, etaj 1, finisat ultra lux, bucatarie mobilata - utilata, **149.000 €;** ☎0788.364.188

394. **OBOR** Colentina, stradal, langa metrou Obor, semidec., et. 7/10, 67 mp, 1970, vedere mixta, constructie caramida, imb, g, faianta, parchet, um, t, cadastru, intabulare, accept credit, **58.500 €;** ☎021.688.08.67/ 0722.614.867

395. **OBOR** Metrou, dec., 44 mp, 2015, vand apartament 2 camere in bloc nou in zona Mosilor in apropiere a statiei de metrou Obor, pret 61.524 € tva inclus. Spatios, zona linistita, cu finisaje la alegere: gresie, faianta, parchet, ob. sanitare la alegere, **61.524 €;** ☎0741.273.973 ilioara.liseanu@gmail.com

396. **OBOR** Teiul Doamnei, Lacul Tei, Colentina, metrou Obor 7 min, dec., et. 2/8, 70 mp, 1984, imb, g, f, p, um, termopan, ac, mobilat complet, utilat, eliberabil rapid, **65.000 €;** ☎021.688.08.67/ 0722.614.867

397. **OBOR,** vand ap. 3 cam., in vila, toate conditiile, disc. **45.000 €;** ☎0721.661.338

398. **OBOR,** Colentina, Kaufland, semidec., et. 9/10, 70 mp, 1970, stradal, langa scoala, gradinita, bloc caramida vedere mixta, parchet, usa metalica, termopan, cadastru, intabulare, **50.000 €;** ☎021.688.08.67/ 0722.614.867

399. **OBOR,** Colentina, Teiul Doamnei, Sectia 7, stradal, metrou Obor 7 min., dec., et. 6/10, 73 mp, 1977, 2 balcoane, reabilitat termic, imb, g, f, p, um, termopan, intabulare, accept credit, liber, **59.500 €;** ☎021.688.08.67/ 0722.614.867

400. **OBOR,** Mega Mall, semidec., 70 mp, 1980, ap. 3 cam., amenajat, usa metalica, semimobilat, 2 gr. sanitare, geam baie, bloc reabilitat, balcon, termopan; ☎0721.306.302

401. **OBOR,** Stefan cel Mare, aproape de pasajul Obor, 74 mp, 1982, liber, 2 bai 1 balcon, renovat, **74.000 €;** ☎0723.339.996/ 0744.643.818

402. **OBREGIA,** capat, semidec., et. 4/4, 3 cam., renovat, balcon mare, liber, **55.000 €;** ☎0763.070.130/ 0747.953.488

403. **OLTENITEI SOSEAUA,** statie Stadion, dec., et. 4/4, 67 mp, conf 1, multiple imbunatatiri, bloc stradal, apropiere Piata Sudului, **60.000 €;** ☎0737.242.425

404. **OLTENITEI,** dec., 80 mp, 2016, ap. 3 camere, finisaje la alegere, cu bucataria inchisa, proiect nou, finalizare in iunie 2015. Cash, credit, rate la dezvoltator, **66.300 €;** ☎0741.273.973 posturilibere@gmail.com

405. **OLTENITEI, City Mall, dec., et. 5/8, 72 mp, 1984, civilizat, 2 gr. sanitare, renovat lux, instalatie sanitara si electrica noi, loc parcare, intabulare, 80.000 €; ☎0727.386.287**

406. **PAJURA** semidec., et. 1/4, 1968, su=59 mp, st=63 mp, fara imbunatatiri, bloc reabilitat, usa metalica, scara linistita, **60.000 €;** ☎0723.344.201/ 031.105.63.79 pajuraimobiliare@yahoo.com

407. **PANDURI,** 13 Septembrie, dec., et. 5/10, 80 mp, 1987, Era Estate va ofera spre vanzare un apartament cu 3 camere deosebit, complet renovat in 2015. Apartamentul este situat in intersectia 13 Septembrie- Panduri si se vinde mobilat partial, **104.500 €;** ☎0746.199.555 alex.gavrilescu@eraestate.ro www.eraestate.ro

408. **PANDURI,** Soseaua, nr. 31, 13 Septembrie, Marriott, dec., et. 7/8, 68 mp, 1986, fara imbunatatiri, transformat in 2 camere, liber, vizionare imediat, oportunitate, exclus agentii. Pret fix, **70.500 €;** ☎0723.605.520 bogdan.tolea@executari.com www.executari.com

409. **PANTELIMON** Mc Donald's, semidec., 76 mp, 1975, bloc reabilitat, 2 balcoane, termopan, usa metalica, vedere mixta, la 15 minute de metrou lancului, fara imbunatatiri, liber, **53.500 €;** ☎0761.621.036

410. **PANTELIMON SOSEAUA,** Posta, semidec., et. 2/10, 65 mp, 1976, bl. stradal, reabilitat, vedere fata, ap. dispune de gresie, faianta, parchet, termopane, balcon inchis pe toata suprafata, liber, **60.900 €;** ☎0722.891.941/ 0761.743.909/ 0757.439.615 royalimob@yahoo.ro

411. **PANTELIMON SOSEAUA,** vis-a-vis Posta dec., et. 6/10, ap. 3 cam. cf. 1, 71.53 mp, bloc reabilitat, neg. **50.000 €;** ☎0726.356.099

412. **PANTELIMON,** -10 min. metrou Costin Georgian, 5 min. P-ta Delfinului, 10 min. Mega Mall, 5 min. Parcul Morarilor, dec., 61 mp, bloc reabilitat termic, geam la baie, liber, ID 195742, **44.900 €;** ☎0732.555.333 office@activimob.ro www.activimob.ro

413. **PANTELIMON,** Fundeni, dec., et. 3/4, 80 mp, 2013, 3 camere, finisat sau la cheie, gresie, faianta, parchet, centrala proprie, s+p+4e, toate utilitatile, lift, parcare, granit, fier forjat, tva inclus, te poti muta oricand. Ansamblu de 3 blocuri cu 4 etaje, **68.000 €;** ☎0769.401.695/ 0722.209.101 niculaedanut2012@gmail.com www.residencefundeni.ro

414. **PANTELIMON,** Morarilor, vedere Parcul Florilor, semidec., et. 7/9, 72 mp, 1979, cu finisaje de calitate superioara, 1 gr. sanitar, instalatii sanitare si electrice noi, geam termopan, parchet, gresie, usa metalica, 2 AC, se vinde mobilat si utilat, **70.000 €;** ☎0746.097.005 emilian@bostenaru.ro www.bostenaru.ro

415. **PANTELIMON,** oras, Ilfov, dec., et. 1/2, 72 mp, 1988, centrala termica Romstal, geam termopan, balcoane inchise cu termopan, gresie, faianta, parchet, garaj, boxa (2 camere), bloc reabilitat termic 2015, stradal, **58.000 €;** ☎0726.758.668

416. **PANTELIMON,** Sectia 9, dec., et. 9/10, 70 mp, 1977, proprietar, ocazie, confort 1,modern, gresie, faianta, parchet, termopan, aer conditionat, usa metalica, contorizat, semimobilat, stradal, vedere spt., utilitati in zona, acces metrou, liber, accept credit, **58.000 €;** ☎0721.207.227/ 0755.106.132

417. **PANTELIMON,** vis-a-vis Liceul Lucian Blaga, stradal, dec., et. 10/10, 70 mp, 1975, confort 1, fara imbunatatiri, bloc reabilitat, balcon mare cat tine tot apartamentul. Termopan doar la balcon, merita vazut, pret negociabil, **42.800 €;** ☎0724.518.227/ 0757.471.880 dariahouse2006@yahoo.com www.dariahouse.ro

418. **PETRE ISPIRESCU,** dec., et. parter/4, 70 mp, particular, bloc mixt, semi mobilat, renovat recent, instalatii noi,gresie, faianta, t, usa metalica, stradal, ☎0760.860.286/ 0761.776.728

419. **PIATA PRESEI LIBERE,** in hotelul Monte Carlo Palace, Nord, aproape de Kiseleff si Parcul Herastrau, dec., 109 mp, 2008, lux, exclusivitate Elogy Grup imobiliare, spatios, 2 bai, ager conditional, loc parcare, boxa paza, supraveghere video, tva inclus, **145.000 €;** ☎0721.601.526 catalin.simion@elogy.ro www.elogy.ro

420. **PIPERA** Complex Perla, dec., et. 1/3, 86 mp, 2009, bucatarie mobilata, 2 bai, 2 balcoane mari, aer conditional, alarma, boxa 3 x 2 m, 2 locuri parcare, **115.000 €;** ☎0744.374.155 hello@godmother.ro

421. **PIPERA,** Ilfov, 130 mp, 2 camere, curte 270 mp, ☎0728.009.366/ 0726.142.638

422. **PITESTI,** Calea Bucuresti, liceu Miu, semidec., et. 1/4, 58 mp, 1965, bloc reabilitat termic, balcon, grup sanitar cu aerisire, fara imbunatatiri, gresie, faianta, parchet (vechi), liber, toate actele la zi. Bloc civilizat, acces magazine, **43.000 €;** ☎0722.944.100 magichouseimob@gmail.com

423. **POLITEHNICA,** Splaiul Independentei nr. 313 B, Parcul Politehnicii, dec., et. 2/8, 132 mp, 2015, caramida si beton, complet finisat, imobil nou, spatii verzi, Ratb si metrou, centrala proprie, izolat, compartimentari caramida, comision 0, **110.000 €;** ☎0723.551.492 laura.novuminvest@gmail.com www.novuminvest.ro

424. **POLITEHNICII PARCUL,** Quadra Place 1, dec., et. 8/8, 91 mp, 2007, comunitate securizata, impecabil intretinut, loc parcare proprietate inclus in pret, paza permanenta, teren sport, loc joaca copii, magazine, 10 minute pana la metrou, proprietar, **115.000 €;** ☎0724.525.051

425. **POPESTI LEORDENI,** dec., et. 2/2, 91 mp, 2009, apartament in vila situat la mansarda, 3 camere, 1 baie, debara, birou plus curte 56 mp. Dotat cu centrala termica, ac, gresie, faianta, blat bucatarie cu plita + chiuveta incastrate, corp bucatarie, **65.000 €;** ☎0753.311.799/ 0742.699.859

426. **PRELUNGIREA GHENCEA** Cartierul Toamnei, dec., et. 1/2, 94 mp, 2015, direct dezvoltator, blocuri noi cu 2 etaje, suprafete mari, constructii deosebit de solide, parcare inclusa in pret, finisat la cheie, **63.000 €;** ☎0722.117.744 contact@czv.ro www.cartierul-toamnei.ro

427. **PRELUNGIREA GHENCEA** situat la 500 m de Valea Oltului, stradal, dec., 74 mp, 2015, imobil nou S+P+8, bucatarii inchise, finisate, mijloace de transport in fata complexului, pret cash, **55.000 €;** ☎0729.428.957/ 031.807.95.72 confortghencea@yahoo.com www.confortghencea.ro

428. **PRELUNGIREA GHENCEA** situat la cca 500 m de Valea Oltului, stradal, dec., 74 mp, 2015, imobil nou S+P+8, 2 bai, bucatarii inchise, finisate, mijloace de transport in fata complexului, **57.500 €;** ☎0729.428.957/ 031.807.95.72 confortghencea@yahoo.com www.confortghencea.ro

429. **PRELUNGIREA GHENCEA,** dec., 76 mp, 2015, balcon 4 mp, finisaje: gresie, faianta, parchet, tamplarie PVC, usi interior lemn, centrala proprie, T.V.A (5%) + **53.000 €;** ☎0728.874.505 vanzari.khc@gmail.com http://www.exclusiv-residence.ro

430. **RADOVANU** - Colentina, proprietar, vand apartament 3 camere, et. 1, negociabil, **63.000 €;** ☎0744.310.106

431. **RAHOVA** dec., et. 3/10, 81 mp, mob., f. imb., proprietar, neg., **55.000 €;** ☎0722.704.556

432. **RAHOVA - Buzoieni, dec., et. parter/10, 65 mp, 1984, particular, bloc civilizat, vedere stradala, necesita renovare, intabulat, 45.900 €; ☎0784.888.842**

433. **RAHOVA** cartier Independentei, semidec., et. 2/3, 64 mp, 2015, bloc nou, bucatarie inchisa, 2 grupuri sanitare, loc de parcare, foarte aproape de statia RATB. Se accepta prima casa, pret negociabil, **42.000 €;** ☎0729.933.030 interresidence@yahoo.ro

434. **RAHOVA** Toporasi, dec., 75 mp, 2014, cf. 1, etaj 2, 3, 4/4, utilitatile orasului, gresie, faianta, parchet, t, um, ct, 2 gr. sanitare, direct dezvolatator, comision 0%, **58.000 €;** ☎0730.556.905 ginelniculescu.khc@gmail.com

435. **RAHOVA PIATA,** semidec., 42 mp, 1975, proprietar, etaj 1, confort 3, termopane, gaze, usa metalica, zona linistita, bloc cu utilitati, negociabil, ☎0766.406.072

436. **RAHOVA,** dec., et. 3/4, 65 mp, 1977, proprietar, foarte spatios si luminos, zona linistita cu verdeata la 2 min. de Cora Rahova. Mijloace de transport 32, 226, 96, scoala si gradinita in apropiere. Negociabil, **55.000 €;** ☎0730.012.721/ 031.105.33.15 spirrit71@yahoo.com

437. **RAHOVA,** Buzoieni, Margeanului, dec., et. 7/8, 70 mp, 1986, curat, mobilat, centrala termica, bloc retras de la strada, vedere spate, loc parcare, toate actele, comision 0% cumparator, **54.900 €;** ☎0729.209.071 cristianmihai.pana@gmail.com www.listariimobiliare.ro

★★★★★★★★★★★★★★★★★★★★

438. **RAHOVA, MAGURELE, DEC., 86 MP, 2015, 2 BAI, DRESSING, BUCATARIE INCHISA, LOC PARCARE, FINISAJE LA ALEGERE, CENTRALA TERMICA, LOC JOACA COPII, FOISOR CU GRATAR, ACCES BARIERA, SUPRAVEGHERE VIDEO, REZERVARE 500 EURO, 56.200 €; ☎0725.273.362 VANZARI@GARDENARESIDENCE.RO WWW.GARDENARESIDENCE.RO**

★★★★★★★★★★★★★★★★★★★★

439. **RAHOVA,** Margeanului, semidec., et. 5/8, 70 mp, 1984, 3 camere, liber, termopane, usa metalica, scara curata si civilizata, liber, acte la zi, superoferta, ID:10231, **48.500 €;** ☎0732.987.550 liana.pintoiu@alvis.com.ro

440. **RAHOVA,** Margeanului, dec., et. parter/10, 70 mp, confort 1, balcon, gresie + faianta, parchet + termopan + aer conditionat, intabulare, **54.000 €;** ☎0723.949.182/ 0784.558.669

441. **ROMANA** - A.S.E., dec., et. 2/7, 60 mp, 1960, ap. 3 camere, confort 1, vedere mixta, pozitie excelenta, 2 balcoane, toate imbunatatirile, **63.000 €;** ☎0732.940.972 florikiss57@yahoo.com

442. **ROMANA PIATA,** dec., et. 1/2, 200 mp, 1930, apartament in vila, proprietar, vand apartament in vila superba, tot etajul 1, 142 mp utili, renovat impecabil, si garsoniera la demisolul vilei 49mp plus garaj, pod, pivnita si cota de 1/3 din 500mp teren, **450.000 €;** ☎0724.370.654 anamariagotzinger@yahoo.com

443. **ROMANA PIATA,** ultracentral, circular, et. parter/2, 110 mp, 1940, apartament complet renovat, singur pe nivel, camere spatioase, 2 bai, boxa, curte interioara proprie, imbunatatiri, merita vazut, **159.000 €;** ☎0728.330.209 vali_petcu60@yahoo.com www.tentantimobiliare.ro

444. **SALA PALATULUI,** dec., et. 7/8, 85 mp, bloc elegant, 2 terase inchise, centrala, renovat, 2 bai, lux, ideal investitie, **85.000 €;** ☎0763.685.043 daciana.petrov@westmount.ro www.westmount-imobiliare.ro

445. **SEBASTIAN** -Prosper, dec., et. 8/8, 70 mp, 1985, vecinatati: Kaufland, Carrefour, lic. Odobleja, gradinite, cf. 1 hol H, bloc reabilitat, g, f, p, t, disc., **56.000 €;** ☎0724.926.765/ 0730.421.581

446. **SEBASTIAN** parc Dumbrava Noua, dec., et. 7/8, 80 mp, parchet, termopan, **65.900 €;** ☎0724.321.698

447. **SEBASTIAN,** dec., et. 2/4, 78 mp, 1985, confort 1, balcon inchis, termopane, usa metalica, centrala proprie, 2 bai, gresie, faianta, parchet, loc de parcare, la 3 minute transp in comun, **65.000 €;** ☎0726.664.759

448. **SEBASTIAN,** intersectie Rahova Stradal, dec., et. 4/8, 72 mp, 1982, 2 grupuri sanitare, 2 balcoane, fara imbunatatiri, liber, **58.000 €;** ☎0784.203.607/ 021.367.28.94 ioana.ariciu@nordexpertimobiliare.ro www.nordexpertimobiliare.ro

449. **SEBASTIAN,** Liberty Mall, dec., et. 8/8, 70 mp, 1983, apartament 3 camere, cf. 1, 2 gr. sanitare, renovat recent, cu imbunatatiri, liber, acte la zi, usor negociabil, acces rapid mijloace transport, **46.500 €;** ☎0721.451.894

450. **SEBASTIEAN** BRD, stradal, dec., et. 9/9, 76 mp, 1988, confort 1, 2 grupuri sanitare, 2 balcoane, fara imbunatatiri, accepta credit, pret fix, **43.500 €;** ☎0785.366.307/ 0727.555.519 sc.estatealexahouse@yahoo.com

451. **SECUILOR STRADA,** dec., et. 1/4, 65 mp, 1970, vecinetati: Cricov, Rezonanatei, Brancoveanu, Piata Sudului, 3 cam., nerenovat, 1 balcon, zona verde, linistita, **58.000 €;** ☎0729.842.974

452. **STEFAN CEL MARE** et. 6/7, bloc lipit de IGP, f. imb., disc., **63.000 €;** ☎0788.413.212

453. **STEFAN CEL MARE,** Aleea Circului, et. 3/4, 70 mp, reabilitat, amenajat, gresie, faianta, parchet, termopan, balcon, contorizat, se vinde mobilat/utilat complet, bucatarie open space,intabulare, parcare, pozitie deosebita, apropiere metrou, **84.000 €;** ☎0755.075.903/ 021.252.33.22 iancului@excesimobiliare.ro www.excesimobiliare.ro

454. **STEFAN CEL MARE,** langa Bellagio, semidec., et. 7/9, 65 mp, 1965, renovat recent, luminos, vedere mixta, se accepta credit, oferta exclusiva, pret negociabil. Vecinatati: Obor, Iancului, Floreasca, Dorobanti, Victoriei, Mosilor, **65.000 €;** ☎0751.188.643/ 0771.035.804 rares@homebrokers.ro

455. **STEFAN CEL MARE,** vis-a-vis de spital Colentina, et. 7/10, 76 mp, 1980, 3 cam., cf. 1, fara risc seismic, fara imb., cadastru, intabulare, liber, intrare/ vedere stradala, 2 bai, contorizare individuala, proprietar; ☎004.0722.787.136

456. **STEFANESTII DE JOS,** dec., et. 2/2, 70 mp, 1980, urgent apartament 3 cam., g, f, t, izolat, instalatie electrica noua, langa padure, la sosea, nu se plateste intretinere, **23.000 €;** ☎0732.399.168 iuliaok_2010@yahoo.com

457. **SUDULUI PIATA,** Emil Racovita, dec., et. 5/9, 71 mp, 1970, Vecinetati: Piata Sudului, Nitu Vasile, Obregia, Covasna, 3 cam., renovat, gr, f, pvc, um, parchet, la 7 min de metrou, **52.000 €;** ☎0729.842.974

458. **SUDULUI, Cercetatorilor, dec., 66 mp, 1986, et.6, recent renovat, 2 gr. sanitare, liber, fara mobila, Sun Plaza, 69.500 €; ☎0722.274.409**

459. **TEIUL DOAMNEI,** Sectia 7 Politie, semidec., et. 8/8, 66 mp, 1983, bloc reabilitat, 2 lifturi, 62.80 mpu+3.41 mp balcon, imbunatiri, aer conditionat, bucatarie mobilata/ utilata, parcare ADP 1 loc, merita vazut, terasa impecabil izolata, **65.500 €;** ☎0721.833.159 cristi_sarbu@yahoo.com

460. **TIMPURI NOI,** semidec., et. 8, 66 mp, 1986, apartament luminos, bloc monolit, renovat. Dispune de 2 grupuri sanitare cu geam, balcon inchis, spatii de depozitare, la numai 5 minute de metrou, **75.000 €;** ☎0736.379.905 luminita.cenusa@moverealestate.ro www.moverealestate.ro

461. **TIMPURI NOI,** Vlaicu Voda, dec., et. 8/8, 76 mp, 1989, particular, 2 gr. sanitare, hol in H, imbunatatiri, loc de parcare, urgent, **74.900 €;** ☎0770.413.045/ 0720.883.644

462. **TINERETULUI PARC, Cala Serban Voda, dec., 72 mp, 1983, 3 cam., et. 8, baie+ wc serviciu, debara, hol+ dressing, bucatarie+ camara, vedere Parul Tineretului, pozitie de exceptie, proprietar, cad., intab. Nu are imbunatatiri suplimetnare, 85.000 €; ☎0734.887.744**

463. **TINERETULUI,** semidec., et. parter/10, 70 mp, 1983, semidec., renovat, cu imbunatatiri. 70 mp cu balcon, bloc 1983, loc parcare. Liberti Mall, etajul 6, 70 mp, renovat in totalitate, spatios, vedere fata, loc parcare, pret 75.900 € negociabil; ☎0731.414.128

464. **TINERETULUI,** 3 minute metrou Tineretului, semidec., et. parter/9, 90 mp, 2015, finisaje incluse in pret, la alegere, centrala termica individuala, lift hidraulic, comision 0, direct dezvoltator, **85.900 €;** ☎0727.722.222 office@central-apartments.ro www.central-apartments.ro

465. **TINERETULUI,** metrou dec., et. parter/1, 75 mp, in vila+curte, renovat recent, centrala termica, gresie, faianta, parchet, termopan, usa metal, geam la baie, loc parcare, proprietar ok. Potential investitie. Vec.Tineretului, Unirii, Cantemir, Sincai, P-ta Norilor, **64.000 €;** ☎0766.056.712

466. **TINERETULUI,** Poenari, semidec., 80 mp, modern, gresie, faianta, termopane, usa metalica, 3 aer conditionat, total mobilat si utilat zona f. civilizata, exclus intermediari, **74.000 €;** ☎0722.399.778 cmiburca@yahoo.com

467. **TINERETULUI,** Sincai, metrou Timpuri Noi, semidec., et. 6/10, 76 mp, 2015, comision 0. Apartamentul are vedere mixta ,orientarea fiind est, vest. Finisajele sunt de calitate. Exista centrala proprie, si contorizare separata, **101.000 €;** ☎0722.368.183 castelimobiliare@gmail.com

468. **TINERETULUI,** Sincai, Serban Voda, dec., et. 8/10, 72 mp, 1984, confort 1, cu vedere superba catre parcul Tineretului, 2 balcoane, 2 grupuri sanitare, fara amenajari, acte la zi, pretabil modificari, apropiere metrou, **84.900 €;** ☎0733.300.779/ 021.330.79.50 www.liderimobiliare.ro

469. **TITAN** - Postavarului, semidec., et. 3/3, 94 mp, 2015, langa restaurant L'incontro, centrala termica individuala, finisaje la alegere, incluse in pret, TVA inclus, zona linistita, direct dezvoltator, **79.900 €;** ☎0722.884.800 office@theconcept.ro www.theconcept.ro

470. **TITAN** - Postavarului, langa restaurant L'incontro, semidec., et. 2/3, 91 mp, 2015, centrala termica individuala, finisaje incluse in pret, TVA inclus, zona linistita, direct dezvoltator, **79.900 €;** ☎0727.722.222 office@theconcept.ro www.theconcept.ro

471. **TITAN** -Metrou-IOR semidec., et. 3/4, 67 mp, 1967, 3/4, liber, situat la cateva sute de statia de metrou Titan intr-o zona foarte linistita, cu multa vegetatie. Blocul a fost recent reabilitat termic, intabulat .Loc de parcare cu contract DITL, **70.000 €;** ☎0734.312.030

472. **TITAN** Aleea Rezident dec., et. 4/4, 103 mp, 2015, imobil nou, 10 min. metrou 1 Dec. 1918, const. beton+caramida, izolatie cu polistiren de 10 cm, g, f, p, t, um, centr. proprie, accept credit, com. 0, TVA inclus, **93.000 €;** ☎0768.388.298/ 0746.542.773 amaliarezident@yahoo.com

473. **TITAN** Auchan, bulevard 1 Decembrie 1918, semidec., et. 9/10, 70 mp, 1982, bucatarie mare =12 mp, acte la zi, 2 grupuri sanitare, gresie, faianta, parchet, termopan, **60.500 €;** ☎0740.246.872/ 0723.399.229

474. **TITAN** Liviu Rebreanu, Restaurantul Alba, et. 2/4, cf. 1, balcon inchis in termopan, complet renovat, modern, g, f, p, t, um, total nou, mobilat, metrou, scoala, intabulare, disc. **62.00 €;** ☎0761.749.316/ 0722.824.757

475. **TITAN** metrou 1 Decembrie, Postavarului, semidec., et. 1/3, 91 mp, 2015, centrala termica individuala, finisaje la alegere, incluse in pret, TVA inclus, zona linistita, direct dezvoltator, **79.900 €;** ☎0727.722.222 office@theconcept.ro www.theconcept.ro

476. **TITAN** Parc, dec., et. 8/10, 68 mp, 1976, confort 1 renovat impecabil, gresie, faianta, parchet, termopan, balcon inchis, um, liber, vedere panoramica spre parc, la 3 minute de metrou, parc, scoala, cadastru, intabulare, **63.900 €;** ☎0742.266.458/ 0785.232.323 amelia@euroinvest.ro www.euroinvest.ro

477. **TITAN** Trapezului, dec., et. 4/4, 111 mp, 2015, imobil nou, direct dezv, finisaje la alegere, centr. proprie, credit orice tip, lift, constructie beton+ caramida, izolat, termopan 6 camere, comis. 0, TVA inclus, **99.000 €;** ☎0766.104.953/ 0768.388.298 amaliarezident@yahoo.com www.apartamente-dezvoltator.ro

478. **TITAN,** dec., et. 5/10, 71 mp, 1977, 3 camere, cu 2 balcoane, foarte bine compartimentat, cu un hol generos de 11 mp si bucatarie de 9 mp, cu imbunatatiri, zona verde, curata. Merita vazut, **69.500 €;** ☎0742.184.741

479. **TITAN,** dec., 75 mp, 2015, direct dezvoltator, bloc nou P+4E cu lift hidraulic, etaj 2/4, 2 grupuri sanitare, structura rezistenta stalpi si diafragme beton armat. Compartimentare Porotherm, **62.225 €;** ☎0731.294.272 titansunpark@gmail.com

480. **TITAN,** dec., et. 3/8, 58 mp, 1975, particular, apartament renovat, izolat termic, cert. energ. B, coloane apa si incalzire ppr, repartitoare, contorizat, g, faianta, termop, ac, usa metalica, bine pozitionat, apropiere metrou, piata, parc, **58.900 €;** ☎0723.206.334 bogstefan1@yahoo.co.uk

481. **TITAN,** semidec., 77 mp, 2015, vand apartament 3 camere, spatios, zona linistita, cu finisaje la alegere: gresie, faianta, parchet, ob. sanitare la alegere, **80.955 €;** ☎0752.226.023 blitzconstruct@gmail.com www.e-apartamentenoi.ro

482. **TITAN,** Aleea Fetesti, dec., et. 4/4, 65 mp, 1974, vedere mixta, anvelopat tot etajul, gresie, faianta, parchet, geamuri termopan, bucatarie mobilata, hol mare, la 10 minute de metrou 1 decembrie, pret negociabil, **56.000 €;** ☎0720.219.988 paula.filipescu70@gmail.com

483. **TITAN,** Aleea Rezident, dec., et. 4/4, 111 mp, 2015, imobil nou, direct dezv., finisaje la alegere, centr. proprie, credit orice tip, lift, constructie beton+caramida, izolat, termopan 6 camere, comis. 0, TVA inclus **99.000 €;** ☎0766.104.953/ 0768.388.298 amaliarezident@yahoo.com www.apartamente-dezvoltator.ro

484. **TITAN,** Aleea Rezident, 10 min. metrou 1 Decembrie 1918, dec., et. 4/4, 103 mp, 2015, imobil nou, const. beton+caramida, izolatie cu polistiren de 10 cm, g, f, p, t, um, centr. proprie, accept credit, com. 0, TVA inclus, **93.000 €;** ☎0768.388.298/ 0746.542.773 amaliarezident@yahoo.com

485. **TITAN,** Auchan, dec., et. 1/6, 98 mp, 2015, 3 camere, ansamblu rezidential nou, P+6, finisat, centrala termica individuala, lift hidraulic, comision 0, direct dezvoltator, **77.000 €;** ☎0736.648.270 office@theconcept.ro www.theconcept.ro

486. **TITAN,** Auchan, semidec., 80 mp, 2010, 3 camere, bloc nou, balcon generos, finisat la cheie, gresie, faianta, parchet, termopan, usa metal, 2 bai cu geam, contorizare individuala, parcare, ansamblul Citadella Titan, **67.500 €;** ☎0733.969.588 gabriel.taras@citadella-titan.ro www.citadella-titan.ro

487. **TITAN,** Auchan, metrou 1 Decembrie, dec., et. 5/10, 75 mp, 1983, stradal, spatios, renovat complet, gresie, faianta, termopan, parchet, 2 gr. sanitare, 2 balcoane, usa metal, loc parcare, acces usor metrou, intabulare, pozitie deosebita, acc. credit, **75.999 €;** ☎0768.170.600

488. **TITAN,** Barajul Dunarii, la maxim 10 min. metrou Titan si Parc IOR, Piata Minis, dec., et. 5/10, 71 mp, 1978, beton si caramida, 2 balcoane, 71 mp, 66 utili, bucataria si holul foarte spatioase, parcare ADP, neg., **69.500 €;** ☎0721.471.702/ 021.673.30.70 adrian@sincronimobiliare.ro www.sincronimobiliare.ro

489. **TITAN,** Billa, 74 mp, 3 camere, g, f, t, p, proprietar, et. 10, ap. izolat interior si exterior (bloc), **59.000 €;** ☎0771.424.469/ 0771.737.211

490. **TITAN,** Campia Libertatii, dec., et. 4/4, 84 mp, 2015, imobil p+4, predare septembrie 2015. Compartimentare caramida, contorizare individuala, posibilitate personalizare finisaje, parcare ADP, comision 0, **85.900 €;** ☎0724.009.281 titan_apartments@yahoo.com

491. **TITAN,** Gloria, semidec., et. 6/9, 70 mp, zona foarte verde si linistita, la 1 min. de Parcul IOR sau 5 minute de National Arena, renovat partial, vedere splendida, bloc reabilitat, gresie, parchet, usa metalica bucatarie mare, disc., **59.900 €;** ☎0768.626.828

492. **TITAN,** Grigorescu, 1 Decembrie 1918, semidec., et. 1/3, 76 mp, 2015, imobil nou, s(parcare)+d+p+2e+m, modern, direct dezv, accept credit bancar/ ipotecar, finisaje la alegere, centrala proprie, geam Tripan, pred. decembrie 2015, red 4% la plata in avans, **64.900 €;** ☎0758.234.495/ 0758.090.101 rusu.c@vbi.ro www.vbi.ro

493. **TITAN,** Liviu Rebreanu, dec., et. parter/6, 110 mp, 2009, bloc nou, la gri, 75 mp utili, 35 mp curti, parter inalt, si foarte mult timp cu curte. Se accepta si credit. Ideal investitie. Ocazie, **53.000 €;** ☎0737.089.919 marius.rusnac@conceptimob.ro www

Imobiliare vânzări 4 CAMERE

36. **CISMIGIU,** circular, et. 3/5, 155 mp, 1940, bloc solid fara bulina, camere inalte, living de 44 metri patrati, parchet original, glasvanduri, centrala proprie, posibil a treia baie, apropiere metrou, parc la 2 minute ID 91034, **99.990 €;** ☎0755.022.291 marian.cristache@capitalimob.ro www.capitalimob.ro

37. **CISMIGIU,** Brezoianu, la intrarea in Parcul Cismigiu-Brezoianu, semidec., et. 4/6, 133 mp, 1938, vedere mixta, doua grupuri sanitare, dispune de o mica terasa de 10 mp, **150.000 €;** ☎0722.296.613 office@tcimobiliare.ro

38. **COLENTINA** /Radovanu 9, semidec., et. parter/8, 84 mp, 1987, ap. 4 cam., usa metalica, bloc in reabilitare, inst. electrica, necesita amenajari, **52.000 €;** ☎0721.306.302

39. **COLENTINA,** semidec., et. 5/8, 78 mp, 1982, cu gresie, faianta, parchet, termopan, usa metalica, 2 bai, 2 balcoane, centrala termica, acte complete, se accepta credit, acces rapid RATB, **64.000 €;** ☎0751.306.317/ 021.341.08.35 contact@stevimobiliare.ro www.stevimobiliare.ro

40. **COLENTINA,** Doamna Ghica, dec., et. 4/5, 130 mp, 1996, constructie speciala (hidroconstructia), living 40 mp, dormitoare (14-17 mp), terasa, boxa, mobilat Olanda, utilat, **135.000 €;** ☎0723.525.216/ 0745.067.409

41. **COLENTINA,** Doamna Ghica, Lacul Tei, vedere Parcul Plumbuita, dec., et. 8/10, 90 mp, 1978, pe mijloc, bloc monolit, 2 bai, 2 balcoane, imb, g, f, p, usa metalica t, cadastru, intabulare, **67.000 €;** ☎021.688.08.67/ 0722.614.867

42. **COLENTINA,** str. Radovanu, semidec., parter, 2 bai, balcon, beci, g, f, parchet lemn (fag) exclus agentii, **83.000 €;** ☎0745.151.042

43. **COTROCENI,** Gradina Botanica, semidec., et. 1, 150 mp, 1940, in vila apartament etaj 1+podul (unde se poate face o garsoniera), luminos si spatios. Este izolat termic la exterior si beneficiaza de finisaje de calitate superioara. Fara lg112, **140.000 €;** ☎0725.920.949 doina.ariciu@moverealestate.ro www.moverealestate.ro

44. **CRANGASI** -Ceahlau, 90 mp, 1983, cf.1, et. 2, g, f, p, t, 2 gr sanitare, 2 balcoane, parcareADP, apropere metrou. **71.000 €;** ☎0722.868.596

45. **CRANGASI CALEA,** stradal, semidec., et. 1/8, 80 mp, 1984, renovat, confort 1, termopan, gresie, faianta, contorizat, vedere spate, bloc linistit, apropiere, mijloce de transport, piata, acte, **71.000 €;** ☎0723.118.758/ 021.430.37.40 stentorintermed@yahoo.com

46. **DACIA BULEVARDUL** Piata Spaniei, semidec., 140 mp, confort 1, fara imbunatatiri, cadastru si intabulare, **92.900 €;** ☎021.231.23.18/ 0731.144.155

47. **DECEBAL** et. 7/8, 85 mp, 1986, Dristorului, 2 grupuri sanitare, 2 balcoane, jacuzzi, imbunatatiri, A/C, curat, 5 minute metrou, pret negociabil, ID 53832 **110.000 €;** ☎021.317.20.92/ 0731.689.249 maria.gradinaru@houseproviders.ro www.houseproviders.ro

48. **DECEBAL,** Voronet, et. parter/4, 92 mp, imbunatatiri, **89.500 €;** ☎0741.160.332

49. **DELFINULUI PIATA,** Chisinau, dec., et. 9/12, 100 mp, apartament 4 camere, an constructie 1977, 2 gr. sanitare, 4 balcoane, vedere mixta, necesita renovare, liber, negociabil, **79.900 €;** ☎0785.225.472/ 031.436.18.97 violeta.oancea@orfeas.ro www.orfeas.ro

50. **DELFINULUI, et. 2/12, 92 mp, 1976, vand ap. 4 cam., reabilitat, neg. 82.000 €; ☎0731.837.668**

51. **DOMENII,** Mihalache, 2015, 4 cam., bloc nou, garaj + boxa, termopan Veca, structura de beton, pe cadre, caramida, interior/ exterior poroterm, imb., clasa A, proprietar; ☎0784.785.117

52. **DRISTOR, dec., 175 mp, 2012, 5 camere, bucatarie mobilata si utilata, toate finisajele, centrala proprie, ac, 125 mp utili + 50 terasa, 186.000 €; ☎0755.599.000/ 021.324.27.80 vanzari@newtown.ro www.newtown.ro**

53. **DRISTOR,** dec., et. 7/10, 90 mp, 1986, stradal, multiple imb., mobilat, utilat, vedere mixta, **89.000 €;** ☎0756.297.880

54. **DRUMUL TABEREI** dec., 100 mp, 2015, vile insiruite P+1+Pod la pret de apartament, 4 camere, 3 bai cu geam, 145 mp util (pod 45 mp), finisate la cheie, conectate la utilitatile orasului, curte imprejmuita, parcare, acces statie RATB la 100 m. Comision cumparator 0%, **85.000 €;** ☎0730.556.910

55. **DRUMUL TABEREI** parc, 65 mp, gresie, faianta, termopan, 2 gr. sanitare, balcon, parc, scoala, gradinita, **39.000 €;** ☎0760.276.504 www.liderimob.ro

56. **DRUMUL TABEREI,** semidec., et. 2/10, 72 mp, 1972, apartament 4 camere, 2 grupuri sanitare, boxa, vedere mixta,. curat, apropere gradinita, scoala, parc, **55.000 €;** ☎0721.789.780

57. **DRUMUL TABEREI,** semidec., et. 9/10, 60 mp, de la propr. ap. 4 cam. vedere mixta, boxa la intrare, liber si curat, gresie, usa metalica, apometre, repartitoare, loc de parcare platit, apropere gradinita, scoala, parc, pret discutabil, **48.000 €;** ☎0744.365.635

58. **DRUMUL TABEREI,** dec., et. 4/4, 80 mp, vand ap. 4 camere, cf. 1, bloc reabilitat 2015 + boxa 5 mp, particular, **62.000 €;** ☎0730.794.411

59. **DRUMUL TABEREI,** Favorit, semidec., et. 1/10, 65 mp, 1972, proprietar, bloc reabilitat 2015, zona verde mobilat gresie, faianta, termopane noi, aer conditionat, calorifere noi, amenajat, loc 2 parcare platit, metrou 2016 la 2 min., merita, **59.500 €;** ☎0722.472.971

60. **DRUMUL TABEREI,** Ghencea, et. 4/10, 90 mp, 1984, 4 cam., bloc reabilitat termic, confort 1, spatios, doua bai, doua balcoane, termopan, parchet, bucatarie mare, acte, Ratb, acc. credit, **69.999 €;** ☎0784.883.137/ 0722.558.070

61. **DRUMUL TABEREI,** str. Targul Neamt, semidec., et. 9/10, 63 mp, 1974, ap. 4 camere, confort 2, fara imbunatatiri recente, 2 grupuri sanitare, 1 balcon, contorizat integral. Apropiere: piata, parc Moghioros, ratb, supermarket. Agentie, **43.000 €;** ☎0762.093.000

62. **DRUMUL TABEREI,** Valea Argesului, dec., 81 mp, 1974, et. 4, confort 1, bloc reabilitat termic, renovat total: g, f, p, t, um, ac, parcare A.D.P, mobilat, utilat, **66.800 €;** ☎0725.556.901 ionutbucur.khc@gmail.com

63. **GIURGIULUI** - Lidl dec., et. 3/4, 88 mp, 1976, spatios, bine compartimentat, curat, imbunatatiri moderne, intr-o zona civilizata, aerisita, inverzita. Acces usor la mijloacele de transport. Credit, **63.000 €;** ☎0766.611.896 mioara@markimobiliare.ro

64. **GIURGIULUI SOSEAUA,** Str. Baciului, semidec., et. 1/10, 70 mp, 1978, 2 gr. sanitare, liber, termopan, usa metalica, gresie, faianta, cadastru si intabulare, accepta credit, **34.000 €;** ☎0727.555.519/ 0768.322.642 sc.estatealexahouse@yahoo.com

65. **GORJULUI PIATA,** Lavandei, dec., et. 3/4, 96 mp, 1985, 4 cam., mobilat, particular, relatii la telefon, ☎0745.069.814

66. **GRADINA ICOANEI,** dec., et. 1/2, 113 mp, apartament elegant, spatios, camere inalte, 3 camere si hol locuibil, boxa 25 metri patrati, zona exceptionala, ideal investitie, **100.000 €;** ☎0763.685.043 dacianapetrov@yahoo.com

67. **GRIGORESCU,** Salajan, dec., et. 6/10, 61 mp, 1980, 4 camere, confort 2, situat langa Piata Salajan, 1 gr. sanitar, cu mici imbunatatiri, bloc in curs de reabilitare, pret negociabil, etaj 6/10, comision 0% la cumparator, **50.000 €/comision0%;** ☎0746.097.005 emilian@bostenaru.ro www.bostenaru.ro

68. **HERASTRAU,** dec., et. parter/6, 160 mp, 2010, curte proprie 64 mp, gradina, sauna, imediata apropiere a Parcului Herastrau, compartimentarea interioara functionala, 3 dormitoare, 3 bai, dressing-uri, spatii depozitare, finisaje premium, loc parcare, **449.000 €;** ☎0720.802.689

69. **HERASTRAU,** dec., et. 2/4, 194 mp, 2003, duplex, 2 locuri parcare, centrala proprie, 3 minute de Parcul Herastrau, 6 camere, 3 dormitoare, 3 bai, centrala termica proprie, terasa, **368.000 €;** ☎0720.802.689

70. **HERASTRAU,** semidec., et. 2/5, 161 mp, 2003, ideal investitie, vedere parc, paza, supraveghere video, chirie, spatios, luminos, dispunere pe sud si vest, vis-a-vis de Parcul Herastrau, 3 dormitoare, 3 bai, loc parcare achizitionat separat, **359.000 €;** ☎0720.802.689

71. **HERASTRAU,** dec., et. 4/6, 155 mp, 2008, ocazie, lux, luminos, vedere excelenta, 2 locuri parcare, boxa, 3 minute Parc Herastrau, compartimentare functionala, 3 dormitoare, 3 bai, 2 terase spatioase, finisaje de top, **388.000 €;** ☎0720.802.689

72. **HERASTRAU,** dec., et. 6/6, 203 mp, 2008, penthouse superb, lux, terasa 160 mp, loc parcare, langa parcul Herastrau, compartimentare interioara functionala, living 100 mp, 3 dormitoare, bucatarie 33 mp, 3 bai, dressing, finisaje premium, **647.000 €;** ☎0720.802.689

73. **IANCULUI** - Kaufland, Mega Mall, stradal, dec., et. 9/10, 85 mp, 2 grupuri sanitare, vedere mixta, termopan, usa metalica, gresie, faianta, liber, bloc in reabilitare termica, **62.900 €;** ☎0784.276.667 alex_prezident@yahoo.com

74. **IOR PARC,** dec., et. demisol/4, 120 mp, 2015, imobil nou d+4, lift, su. 91+30 mp terasa, structura beton, pereti interior, exterior caramida Porotherm, centrala proprie, finisaje personalizate, utilitati contorizate individual, pret negociabil, **115.000 €;** ☎0763.646.273 sorin.alupului@topapartamente.ro

75. **LACUL TEI** Teiul Doamnei, dec., et. 6/8, 86 mp, 1985, 2 balcoane, 2 bai mari, 2 lifturi, imb, gresie, faianta, parchet, usa metalica, intabulare, termopan, aer conditionat, **72.900 €;** ☎021.688.08.67/ 0722.614.867

76. **LACUL TEI,** Maica Domnului, dec., et. 8/10, 103 mp, 1993, apartament pe structura beton armat, zidarie BCA, renovat recent, eficienta? termica mare, rezistenta? mare seism, mobilat, vedere panoramica, izolare fonica buna?, accesibilitate, **107.000 €;** ☎0732.660.744 grileusw@gmail.com

77. **LACUL TEI,** Maica Domnului, OMV, aproape Stefac cel Mare, dec., et. 1/9, 90 mp, 1991, cf. 1, 2 bai, 2 balcoane, centrala proprie, bloc impecabil pe grinzi, suporta modificari interioare, **81.000 €;** ☎0723.378.858

78. **LIBERTATII,** Casa Poporului, dec., et. 7/8, 96 mp, 1990, apartament 4 camere, vedere Palatul Parlamentului, 3 balcoane, gresie, faianta, parchet, termopan, aer conditionat, bloc monolit, cadastru, intabulare, **145.000 €;** ☎0722.573.232/ 0722.359.898 office@yahoo.com

79. **LIBERTATII,** Parlament, et.2, vedere mixta, acte la zi, **185.000 €;** ☎0762.261.275

80. **LUNTREI,** D-na Ghica, et. 2/10, 65 mp, 1976, ap. 4 camere, cf. 2, reabilitat termic, vedere mixta, loc parcare, **60.000 €;** ☎0735.022.148

81. **MAGHERU,** stradal pe Blv. Magheru, circular, et. 8/8, 126 mp, 1977, apartament vedere mixta, circular, imobil fara risc seismic. Imobilul consolidat in 1997. Imbunatatiri, parchet lemn masiv si geamuri termopan, 5 balcoane. Merita vazut, **103.000 €;** ☎0722.690.550 office.radical@gmail.com

82. **MANTULEASA,** Carol, dec., et. 1/1, 125 mp, 1940, reabilitat termic, rezistent, fara risc seismic. Apartamentul se compune din 4 camere si dependinte si 2 camere de serviciu la demisol, boxa, wc serviciu, centrala proprie, negociabil, **180.000 €;** ☎0722.783.630 elena@pikaso.ro

83. **MARIA ROSETTI,** circular, et. 1/2, 118 mp, 1940, in vila, fara risc seismic, camere inalte, 3 dormitoare, cam de servici, living de 30 metri patrati, baie + grup sanitar, cp, parchet original, fara imbunatatiri, 1 apartament pe nivel, ID91031, **99.990 €;** ☎0755.022.291 marian.cristache@capitalimob.ro www.capitalimob.ro

84. **MARIA ROSETTI,** Lascar, circular, et. parter/2, 178 mp, 1930, apartament HP in vila reabilitata termic, 5 camere,158 mp si doua boxe de 20 mp, necesita renovare, centrala, teren 109 mp din curte, Universitate, **146.000 €;** ☎0728.820.095/ 021.210.76.00 sweet-home_imob@yahoo.com www.sweet-homeimob.ro

85. **METALURGIEI** -Arta Grafica dec., et. 4/5, 92 mp, 2013, apartament 4 camere in bloc nou, mobilat modern, gresie, faianta, parchet, termopan, usa metalica, 2 grupuri sanitare, loc parcare, pret discutabil, **59.500 €;** ☎0769.663.644 marcela@markimobiliare.ro

86. **MIHAI BRAVU,** dec., et. 7/10, 85 mp, ap. 4 camere, confort 1, imbunatatiri, schimbat instalatii sanitare, electrica, usi, geamuri, exclus intermediari; ☎0721.219.569/ 0722.246.775

87. **MILITARI** dec., 110 mp, 2015, Rezidence, 2 bai, terasa de 11 mp, 1 balcon, bucatarie inchisa 10 mp, ct, instalatii electrice pe cupru, t, reabilitat termic, curte de 130 mp, **69.000 €;** ☎0766.305.915

88. **MILITARI** (Agip Pacii - Turbomecanica), 100 mp, 1988, confort 1, duplex etajele 4 si 5, scara interioara, renovat total, 2 bai, 2 balcoane, acte credit, **93.500 €;** ☎0726.385.622/ 0728.873.202 liviu.andrei@falc-imobiliare.ro

89. **MILITARI** Lujerului Plazza, dec., et. 11/11, 300 mp, 2015, penthouse de lux, 7 camere cu suprafete intre 22 si 44 mp, 5 bai, 2 dressiguri, terase generoase, priviliste superba, ideal locuit sau sediu firma, **270.000 €;** ☎0722.886.177 eh.mariangrecu@yahoo.com www.europa-house.ro

90. **MILITARI** Pacii, semidec., 140 mp, 2015, 6 camere tip duplex cu scara interioara, la 10 min. metrou Pacii, doar 2 disponibile, bucatarie inchisa, 2 bai cu geam, 2 balcoane inchise, lift hidraulic, parcare exterioara, imobil P+6E, comision 0%, **90.000 €;** ☎0723.168.213/ 0733.976.712 prohilrezidential@gmail.com prohilrezidential.ro

91. **MILITARI** Veteranilor, Iuliu Maniu stradal, et. 5/8, 90 mp, 1977, vedere spate, 2 bai, gresie, faianta, aer conditionat, c+i, accept credit, **64.000 €;** ☎0728.092.281

92. **MILITARI,** Apusului, semidec., et. parter/4, 87 mp, 1972, curat, parchet, gresie, faianta, termopan, usa metalica, centrala proprie a apartamentului, pret negociabil, **62.500 €;** ☎0723.118.778/ 021.430.37.40 stentorintermed@yahoo.com

93. **MILITARI,** Gorjului, semidec., et. 7/8, 90 mp, 1982, termopane, gresie, faianta, parchet, usa metalica, usi interior schimbate, semimobilat, gaze separat 2 focuri, credit, metrou, scoala, piata, **69.900 €;** ☎0728.874.506

Media şi Evoluţia preţurilor

Vânzări ap. 4 camere

Medie realizată în baza ofertelor publicate în ziarul Anunţul Telefonic

ZONA	2 octombrie 2014	2 octombrie 2015	%
1 Decembrie	69,697	68,309	-2 %
11 Iunie / George Cosbuc	122,000	132,088	8 %
13 Septembrie	116,300	154,708	33 %
Alba Iulia / O. Goga	162,050	128,488	-21 %
Apusului	68,928	72,818	6 %
Armeneasca / Bd. Dacia	108,679	123,293	13 %
Aviatiei	213,750	116,929	-45 %
Baicului / Socului	65,994	71,897	9 %
Basarabia / Muncii	71,988	79,562	11 %
Brancoveanu	72,095	78,129	8 %
Centrul Istoric	116,750	125,350	7 %
Cismigiu	82,143	97,789	19 %
Cotroceni	149,875	197,417	32 %
Crangasi	88,576	78,059	-12 %
Doamna Ghica	63,326	73,513	16 %
Domenii	211,125	144,146	-32 %
Dorobanti	238,556	211,000	-12 %
Dristorului	78,059	87,948	13 %
Favorit	61,930	64,150	4 %
Gorjului	59,071	72,064	22 %
Grivita / Gara de Nord	116,850	104,000	-11 %
Herastrau	345,400	168,800	-51 %
Iancului	86,235	82,965	-4 %
Iuliu Maniu	67,187	73,941	10 %
Margeanului	71,500	62,297	-13 %
Minis	77,164	70,762	-8 %
Moghioros	67,466	60,050	-11 %
Mosilor	96,826	82,294	-15 %
Nicolae Grigorescu	75,912	82,626	9 %
Obregia	66,974	68,908	3 %
Piata Rahova	61,030	62,767	3 %
Piata Romana	157,310	145,677	-7 %
Piata Sudului	68,993	76,130	10 %
Plevnei / Stirbei Voda	91,250	103,704	14 %
Razoare / Drumul Sarii	78,467	80,321	2 %
Sebastian	77,876	78,619	1 %
Stefan cel Mare	124,036	98,650	-20 %
Tineretului	110,259	124,477	13 %
Unirii	156,733	133,837	-15 %
Universitate	125,471	120,190	-4 %
Vitan Mall	93,956	108,055	15 %

94. **MILITARI,** Veteranilor, dec., et. 1/4, 95 mp, 1984, exclusivitate comision 0%, centrala proprie, etaj 1/4, 3 apartamente pe etaj, loc parcare ADP(2), terasa 12 mp in acte, boxa subsol, balcoane inchise termopan, aer conditionat, bucatarie mobilata si utilata, **88.000 €;** ☎0731.364.250

95. **MOSILOR** dec., et. 7/10, 85 mp, 1982, zona atractiva, apropiere metrou, apartament spatios, etaj intermediar, bucatarie mare, 2 balcoane, 2 bai, vedere mixta, merita vazut, **93.000 €;** ☎0728.330.209 vali_petcu60@yahoo.com tentantimobiliare.ro

96. **MOSILOR** - Carol I semidec., et. 1/4, 100 mp, 1940, confort 1 sporit, 3 balc., 2 bai, centrala proprie, lift, finisat occidental, stil american (art-deco) termopan, stradal, fara risc seismic, boxa 7 mp, **73.000 €;** ☎0721.092.835/ 0723.261.575 ionut.tudorsimobiliare@gmail.com

97. **MOSILOR CALEA,** dupa Pizza Hut, semidec., 90 mp, 1979, 4 cam., etaj 4, vedere spate, bloc reabilitat, superimb., ac, usi Pinum, **95.000 €;** ☎0744.658.393

98. **MOSILOR, Armeneasca, circular, et. 2/3, 120 mp, 1938, lux, apartament 5 cam, parchet natural, usi furniruite, centrala pr. 2 balc., boxa 10 mp, debara 7 mp, fara risc si legea 112, lift, 99.000 €; ☎0745.196.185 office@atu-imob.ro**

99. **MOSILOR,** Dacia, dec., et. 5/5, 168 mp, 2014, penthouse mobilat utilat lux, bloc nou, paza, parcare subterana, lift, se vinde mobilat si utilat cu tot ce se vede in imagini, proprietar, negociabil, **219.000 €;** iuliazappp@gmail.com

100. **MOSILOR,** Obor, central, Stefan cel Mare, Bucur Obor, pe colt cu Calea Mosilor, dec., et. 1/10, 90 mp, 1980, apartament 4 camere, liber, 2 balcoane, 2 bai, tamplarie interioara Pinum, usa metal intrare, **100.000 €;** ☎0744.536.198 imobucuresti@gmail.com www.imobucuresti.ro

101. **NERVA TRAIAN,** Octavian Goga, 95 mp, parter/8, dec., 2 grupuri sanitare, gresie, faianta, parchet, termopan, acx2, usi int. usa metalica balcon cu termopan, foarte spatios, hol H, bucatarie mare, la 5 min. Unirii, **110.000 €;** ☎0722.249.990/ 0751.307.307 eurocasa_imobiliar@yahoo.com

102. **NICOLAE GRIGORESCU, PIATA LEONTIN SALAJAN, DEC., ET. 2/10, 4 CAMERE CONFORT 2, CU IMBUNATATIRI, PRET NEGOCIABIL, EXCLUS INTERMEDIARI, 53.000 €; ☎0744.259.595**

103. **OBOR,** dec., 81 mp, 2015, apartament 4 camere tip duplex, in bloc nou, finalizat, situat la doar cateva minute de statia de metrou Obor, **109.716 €;** ☎0741.273.973 ilioara.liseanu@gmail.com

104. **OBOR,** Colentina, Doamna Ghica, Pancota, dec., et. 1/8, 96 mp, 1991, 2 bai, 2 balcoane, centrala proprie, imbunatatiri, pe mijloc, vedere mixta, cadastru, intabulare, accept credit, **83.900 €;** ☎021.688.08.67/ 0722.614.867

105. **OBOR,** Teiul Doamnei, dec., et. 2/8, 90 mp, 1984, stradal, 4 camere, 2 bai, imbunatatiri, gfp, t, usa metalica, termopan, loc parcare ADP, cadastru, intabulare, accept credit, **69.900 €;** ☎021.688.08.67/ 0722.614.867

106. **OCTAVIAN GOGA,** Unirii, Camera de Comert, dec., et. 8/9, 101 mp, 2003, multiple imbunatatiri, vedere panoramica, bloc pazit, loc parcare, **149.900 €;** ☎0723.300.633 marcel@k-imobiliare.ro www.k-imobiliare.ro

107. **PANTELIMON SOSEAUA,** Fundeni, dec., et. 4/10, 66 mp, cf. 2, stradal, renovat, liber, **49.000 €;** ☎0740.191.920 www.greathouseimob.wix.com/greathouse

108. **PANTELIMON,** Cora, dec., et. 11/14, 103 mp, confort 1, 2 grupuri sanitare, instalatii electrice si sanitare schimbate, gresie, faianta, parchet, termopane, 2 lifturi, toate actele, **63.000 €;** ☎0728.777.132 office@ramax.ro

109. **PANTELIMON,** Cora, dec., et. 8/10, 102 mp, 1978, renovat lux, parchet italian, bucatarie Mobexpert, 2 aer conditionat, alarma, vedere lac, 2 grupuri sanitare, **72.500 €;** ☎0722.314.228

110. **PANTELIMON,** Morarilor, Fundeni, dec., et. 3/13, 98 mp, 1978, 4 cam., bloc curat cu camere de supraveghere, fara imb., parcare, neg., **72.000 €;** ☎0723.254.452/ 0733.299.680 imobiliart@gmail.com

111. **PIPERA,** dec., et. 3/3, 200 mp, 2009, apartamentul se afla intr-un complex modern, linistit, luminos cu arhitectura mediteraneeana, spatii verzi, acces auto exclusiv subteran. Semimobilat, 4 camere, terase 60mp, loc parcare subteran, boxa, **180.000 €;** ☎0722.525.611

112. **PLEVNEI,** 153 mp, proprietar vand 4 camere 153 mp + 9 mp boxa. **190.000 €;** ☎0744.327.003

113. **POLONA,** semidec., et. 2/2, 128 mp, 1918, Penthouse apt. in vila linistita, se poate amenaja duplex de 300 mp, necesita investitii,renovare completa si acordul vecinilor pt. edificare pod(186 mp)curte 450 mp, gazul la et. 1, fara risc seismic si legea 112, **75.000 €;** ☎0724.797.778 info@apartments4rent.ro www.apartments4rent.ro

114. **PRELUNGIREA GHENCEA** Cartierul Toamnei, dec., et. 1/2, 104 mp, 2015, ap. finisat integral, disponibil imediat pentru achizitie si locuire, se accepta credit prima casa, 2 locuri de parcare gratuit, **69.000 €;** ☎0722.117.744 contact@czv.ro www.czv.ro

115. **RAHOVA,** Margeanului, semidec., et. 8/10, 85 mp, 1984, bloc stradal, intrare spate, vedere sud, necesita renovare, fara datorii, cadastru, intabulare, **56.000 €;** ☎0746.799.339/ 0746.799.339 contact@alexdanulescu.ro www.alexdanulescu.ro

116. **ROMANA PIATA,** Caderea Bastiliei 42, dec., et. 3/3, 223 mp, 2005, proprietar, 123 mp construiti, 5 camere,3 bai, mobilat complet, loc de parcare, **360.000 €;** ☎0745.208.060 costi.dumitrescu@acmbrands.ro

117. **ROMANA PIATA,** stradal pe Lascar Catargiu, dec., et. 2/3, 190 mp, 1930, oportunitate de investitie, apartament duplex, cadastru, intabulare, necesita renovare, intrare complet separata, subsol si pod in proprietate, negociabil, **279.000 €;** ☎0752.703.232 sorin@sorinraducu.ro www.sorinraducu.ro

118. **ROMANA,** Magheru, et. 1, 105 mp, 4 camere mobilate si finisate, 2 grupuri sanitare. Ideal birou sau pentru locuit. Agentia Sato Imobiliare, **84.000 €;** ☎0722.369.048

119. **ROMANA,** Piata Lahovari, circular, et. 2/8, 175 mp, bloc construit in anii 70 pentru corpul diplomatic (ambasadori, consuli), 2 locuri de parcare, living 74 metri patrati, 2 bai, paza 24/24, **215.000 €;** ☎0755.022.291 marian.cristache@capitalimob.ro www.capitalimob.ro

120. **SEBASTIAN PARC,** dec., et. 5/8, 100 mp, 1989, apartament 4 camere, hol H, 2 bai, 2 balcoane, finisat, modernizat, g, f, t, p, loc parcare, **85.000 €;** ☎0721.268.547 rasmindent@yahoo.com

121. **SEBASTIAN,** Razoare, dec., et. parter, 93 mp, 1990, bloc reabilitat, renovat cu termopan instalatii si usi noi, gresie, faianta, vedere mixta (spatiul verde), liber, acte, **86.000 €;** ☎0723.416.624

122. **STADION NATIONAL,** semidec., et. parter/8, 83 mp, 1983, apartament 4 camere la parter intr-un bloc de 8 etaje, langa Stadionul National. Apartamentul are 83 mp supr. utila, 2 bai, bine intretinut, g, f, t, aer conditionat. Pret disc. Toate actele, **70.000 €;** ☎0772.098.584

123. **STEFAN CEL MARE,** dec., et. 10/11, 93 mp, 1978, vedere mixta, 2 grupuri sanitare, 2 balcoane, bine compartimentat, deasupra etaj tehnic, reabilitat localizare buna, piete, scoli, gradinite parcuri nu acceptam credit, comision zero, **69.900 €;** ☎0756.923.564 ocaziebuna@gmail.com

124. **STIRBEI VODA, sector 1, dec., 96 mp, 1938, 4 cam., 2 bai, zona exclusivista, fara risc seismic, proprietar, disc., 132.000 €; ☎0737.129.129**

125. **TINERETULUI,** dec., et. 6/12, 115 m2 construiti, 91 m2 utili mp, 2012, ap. 4 camere, 2 grupuri sanitare, o baie are geam, 2 balcoane, bucatarie Nolte-Kika, mobila Mobexpert, aer conditionat. Apartamentul se vinde mobilat. Str. Pridvorului 62A langa parc, **150.000 €;** ☎0766.333.233 danarseneexc@gmail.com

126. **TINERETULUI,** semidec., et. 8, 91 mp, 1991, apartament cu 4 camere, este renovat, finisaje de calitate. Imobilul este pozitionat la 6 minute de metrou, parc, **90.000 €;** ☎0736.379.905 luminita.cenusa@moverealestate.ro www.moverealestate.ro

127. **TITAN** - Auchan, 80 mp, 1986, 2 bai, spatios, curat, imbunatatiri, acces centru comercial, Scoala Gimnaziala Mexic, ID 195757, **63.000 €;** ☎0732.555.333 office@activimob.ro www.activimob.ro

128. **TITAN** - IOR, metrou Grigorescu, dec., 67 mp, imbunatatiri, 1 minut parc, piata, scoala, gradinita, id:300379, **54.000 €;** ☎0758.323.323/ 021.539.49.19/ 0773.378.660 office@imobservicecenter.ro www.imobservicecenter.ro

129. **TITAN** Billa, metrou, 110 mp, 1971, 5 cam., stradal, et.10, bloc reabilitat termic, 2 gr. sanitare, 2 balcoane, imbunatatiri, contorizat apa si caldura, **78.000 €;** ☎0724.062.297

130. **TITAN Parc Titanii, Policlinica,** dec., et. 1/3, 90 mp, 2015, apartamente de 2, 3 si 4 camere, cu centrala proprie, finisaje de bun gust, optional parcare, acte la zi, proiect si zona deosebita ce merita vazute, scoli si gradinite in zona; ☎0743.060.800/ 021.341.08.35 contact@stevimobiliare.ro www.stevimobiliare.ro

131. **TITAN,** Chisinau, stradal, dec., et. 4/10, 88 mp, 1983, foarte bine impartit, 2 bai, 2 balcoane, spatii depozitare, usi interioare noi, vedere mixta, acces transport, zona excelenta. Merita vizionat, ideal familie, **79.000 €;** ☎0734.646.290/ 0734.246.139 citybrokers7@gmail.com

132. **TITAN,** IOR Parc, dec., et. 1/4, 90 mp, 2015, imobil nou d+4, lift, terasa, structura beton, pereti interior, exterior caramida Phoroterm, centrala proprie, finisaje personalizate, utilitati contorizate individual, ultimul apartament, **99.000 €;** ☎0763.646.273 sorin.alupului@topapartamente.ro

133. **TITAN,** Policlinica, parc Titanii, dec., et. 3/3, 92 mp, 2015, dezvoltator imobil d+p+3+ pod, compartimentari zidarie, 2 grupuri sanitare, bucatarie, centrala, finisaje moderne. Optional parcare subterana sau supraterana, **95.000 €;** ☎0743.060.802 codriiresidence@yahoo.com www.codriiresidence.ro

134. **TITAN,** Theodor Pallady metrou, dec., et. 8/10, 89 mp, 1982, renovat 2014, 2 bai, 2 balcoane, 2 holuri mari, 1 debara, parchet, gresie, termopan, 2 aer conditionat, usa metalica, la 100 m de metrou si tramvai, vedere sud-est, comision 0, **76.000 €;** ☎0769.639.419 alin.stavarache@kriterionimobiliare.ro www.kriterionimobiliare.ro

135. **TITULESCU,** primarie, str. Ion Neculce, semidec., et. 1/1, 100 mp, 1973, oportunitate, curte comuna, corp separat, 4 camere/ posibilitate extindere pod, teren in folosinta, zona foarte buna, exclus agentii, comision zero. Lichidare finala, **100.000 €;** ☎0723.605.520 bogdan.tolea@executari.com www.executari.com

136. **TRAFIC GREU,** Sebastian, dec., et. 7/8, 100 mp, 1990, particular, apartament 4 camere central. Living cu bucatarie open space + 3 camere plus doua bai + 2 balcoane modificat. Hol tip H. Renovat de la zero. 3 statii de tranvai pana la Unirii, **85.000 €;** ☎0766.960.803 george.lica86@yahoo.com

137. **UNIRII** Mantuleasa, Piata Coposu, dec., et. 4/5, 177 mp, 1947, apartament cu 5 camere, elegant si luminos, ultraspatios, bloc fara bulina, proprietar fara Legea 112, negociabil, liber, **129.000 €;** ☎0726.340.034/ 0740.321.913 r@reboutique.ro www.reboutique.ro

138. **UNIRII** Tribunal, Mircea Voda, central, dec., et. 2/3, 97 mp, 1940, bloc fara risc seismic, fara vicii, foarte spatios, liber. Pretabil si 3 camere, 2 bai, balcon, ocazie, comision 0%, **72.500 €;** ☎0737.089.919 marius.rusnac@conceptimob.ro www.conceptimob.ro

139. **UNIRII PIATA** -Curte Apel, semidec., et. 4/8, 136 mp, 1938, apartament deosebit cu vedere la Dambovita, parchet din lemn solid, centrala proprie, AC. Pretabil locuinta cat si birou. Negociabil, **119.999 €;** ☎0727.706.783 fegadvisor@gmail.com www.fegadvisor.ro

140. **UNIRII PIATA, dec., et. 2/8, 110 mp, 1992, hol patrat, amenajat, parcare, 210.000 €; ☎0722.321.021**

141. **UNIRII,** dec., et. 1/7, 97 mp, 1996, ap. 4 cam., bloc monolit, vedere mixta, paza, interfon, gresie, faianta, parchet, pretabil birouri reprezentanta, are acordul asociatiei pentru pct de lucru, acte la zi, **152.000 €;** ☎0720.531.726/ 0723.372.790 marius.iordache@activpropertyservices.ro www.industrial-properties.ro

142. **UNIRII,** dec., 450 mp, 1994, duplex, etajele 8 si 9 cu destinatie birouri. Piata Natiunile Unite. La pretul afisat se aplica TVA 24%, **450.000 €;** ☎0754.226.646/ 0754.226.650 office@classimob.ro www.classimob.ro

143. **UNIRII,** dec., et. 5/6, 90 mp, 1937, vand apartament 4 camere in bloc vechi ultra central, renovat, termopane, centrala, 3 balcoane, 2 bai, zona linistita, **55.000 €;** ☎0736.879.521 grigoriu_bogdan@yahoo.com

144. **UNIRII,** Centrul Vechi, Str. Nicolae Tonita nr. 11, 121 mp, proprietar, 4 camere, etaj 2, superfinisat, **80.000 €;** ☎0722.398.226

145. **UNIRII,** Natiunile Unite, circular, et. 1/6, 105 mp, 1940, ideal investitie/ locuit, bloc consolidat fara risc seismic sau bulina, vedere mixta, boxa 6 metri patrati, 2 bai, 2 balcoane, centrala proprie, pret negociabil, **68.000 €;** ☎0728.359.056 caprita_vlad@yahoo.com

146. **UNIRII,** Nerva Traian, Timpuri Noi, dec., et. 2/8, 100 mp, 1992, ap. 4 camere, 2 grupuri sanitare, centrala termica, bucatarie 15 metri patrati, hol L, pozitie excelenta linistita si aproape de metrou, **99.900 €;** ☎0755.200.044/ 031.419.20.05 internationalimob@gmail.com www.internationalimob.ro

147. **UNIRII,** Octavian Goga, dec., et. 5/8, 100 mp, 2003, apartament 4 camere, liber, zona curata, foarte luminos, diverse imbunatatiri, refacut complet in urma cu cativa ani inclusiv instalatia electrica. Scara beneficiaza de paza permanenta, **219.000 €;** ☎0720.735.328 rothstein2014@gmail.com

Imobiliare vânzări CASE, VILE

148. **UNIRII,** Regina Maria, circular, et. 3/4, 120 mp, 1936, 3 balcoane, 2 bai, 91 mp util, 120 mp construiti, plus boxa si o camera la mansarda, aer conditionat si centrala termica, central. fara risc seismic, **64.500 €;** ☎0765.601.772 madalina.novac@eticimob.ro www.e

Imobiliare vânzări CASE, VILE

66. **BRAGADIRU** (aproape de Fabrica Rostar), S.U. 140 mp, curte 250 mp, 4 cam., 2014, la cheie, vila p+1, cartier rezidential cu 8 vile, amp = 83 mp, 2 bai, toate imbunatatirile si utilitatile, se vinde mobilata + utilata, **76.000 €;** ☎0722.528.996

67. **BRAGADIRU Cartier Haliu, 8 cam., vila p+2, curte mare, piscina, toate facilitatile, lux, disc., sau variante apartament; 140.000 €;** ☎**0722.733.593**

68. **BRAGADIRU,** 4 cam., la cheie, P+1, supr. 132 mp, T = 1.092 mp, 2 bai, terasa, toate utilitatile, asfalt, stradal, maxi-taxi, zona vile, **78.000 €;** ☎0722.496.369

69. **BRAGADIRU,** S.U. 110 mp, curte 125 mp, 4 cam., 2015, in constructie, vile la cheie tip triplex. Living, bucatarie si baie la parter plus 3 dormitoare sus si 3 bai, pod foarte spatios. Toate utilitatile, loc de parcare. Se accepta orice tip de credit bancar, **78.990 €;** ☎0729.004.195 adrian.enescu@yahoo.com

70. **BRAGADIRU,** Alexandriei - Rostar, S.U. 120 mp, 2015, la cheie, P+1, caramida, toate utilitatile, la cheie, 3 dormitoare, 2 gr. sanitare, living, parcare, curte privata, **60.000 €;** ☎0722.868.596

71. **BRAGADIRU,** Clinceni, S.U. 296 mp, curte 1000 mp, 6 cam., 2004, la cheie, vila deosebita, 6 camere, p+1, pivnita 15 m, teren 1.000 mp, amenajat cu pomi si arbusti fructiferi, deschidere 20 m, toate utilitatile, pretabila si pentru 2 familii, **99.500 €;** ☎0722.300.698/ 021.330.79.50 www.liderimobiliare.ro

72. **BRAGADIRU,** Libertatii, Monumentului, S.U. 120 mp, curte 220 mp, 5 cam., 2014, la cheie, vila P+1+M, finisata modern, la cheie, 150 mp utili, bine repartizati, amplasament excelent, acces facil, curte, zona linistita, toate utilitatile, negociabil, **75.000 €;** ☎0722.783.630 elena@pikaso.ro

73. **BRAGADIRU,** Libertatii, Monumentului, S.U. 120 mp, curte 220 mp, 5 cam., 2014, la cheie, vila P+1+M, finisata modern, la cheie, 150 mp utili, bine repartizati, amplasament excelent, acces facil, curte, zona linistita, toate utilitatile, negociabil, **75.000 €;** ☎0722.783.630 elena@pikaso.ro

74. **BRANCOVEANU** -Secuilor S.U. 260 mp, curte 370 mp, 6 cam., 2005, la cheie, casa 6 camere, D+P+1+M, amprenta 90 mp, 2 grupuri sanitare, centrala, toate utilitatile, 370 mp, dubla deschidere, aproape de metrou, **210.000 €;** ☎0768.736.088 andreea@markimobiliare.ro

75. **BRANCOVEANU,** Budimex, Alunisului, S.U. 200 mp, curte 120 mp, 4 cam., 2007, la cheie, pozitie excelenta, vila p+1+m, mobilata si finisata lux, zona civilizata, **275.000 €;** ☎0755.200.044/ 031.419.20.05 internationalimob@gmail.com

76. **BRANCOVEANU,** metrou Piata Sudului, S.U. 96 mp, curte 316 mp, 4 cam., 1980, la cheie, casa 4 camere, deschidere 12m, pivnita 15 mp, garaj 24 mp, toate utilitatile, centrala termica, 2 bai, intre cele 2 statii de metrou, **165.000 €;** ☎0733.300.779/ 0722.300.698 www.liderimobiliare.ro

77. **BRANCOVEANU,** metrou, S.U. 340 mp, 2004, la cheie, vila libera, d+p+e+m, amprenta 90, teren 250, d = 12.5, pretabila: locuinta, birouri, gradinita, particular, **240.000 €;** ☎0744.575.785

78. **BRANCOVEANU, Orasel Copiilor, Budimex, S.U. 1280 mp, curte 511 mp, 36 cam., dupa 2000, bloc p+3. proiect rezidential conf. pud, A.C./06.2015, sc: 320 mp/etaj. Toate taxele platite pt proiect la ps4 si isc (0.7%,0.1%). Proiect vandut din lipsa fonduri, 235.000 €;** ☎**0721.739.325/ 0722.365.970**

79. **BRANESTI** -Ilfov, vand casa curte 1.200 mp, merita vazuta, pret disc.; ☎0737.526.529

80. **BRANESTI,** str. N. Balcescu, S.U. 230 mp, vila p+1+m, teren 400 mp, finisata exterior, poze faze executie, superoferta, **57.000 €;** ☎0722.956.955

81. **BREAZA** (PH), Talii 26 Gura Beliei, S.U. 260 mp, curte 1150 mp, 8 cam., la rosu, DP+P+M, garaj, 5 dormitoare, 4 bai. Oferte serioase; ☎0722.694.646

82. **BREBU,** Valea Prahovei, S.U. 160 mp, curte 485 mp, 5 cam., 2014, la cheie, casa de vacanta, 175 mpc, 3 bai, 2 balcoane, 2 locuri de parcare, 2 terase, incalzire in pardoseala si calorifere, apa, curent, gaze, fosa septica, la sosea, zona superba, comision 0, **72.500 €;** ☎0769.639.419 alin.stavarache@kriterionimobiliare.ro www.kriterionimobiliare.ro

83. **BREZOAELE,** jud. Dambovita, curte 1900 mp, casa caramida, la circa 40 min. de centrul Bucurestiului; ☎0723.334.046

84. **BUCIUMENI, Dambovita, curte 2000 mp, 4 cam., 2 corpuri casa complet mobilata si utilata, 55.000 €;** ☎**0723.614.595**

85. **BUCURESTI NORD** S.U. 210 mp, curte 546 mp, 6 cam., 1999, la cheie, proprietar vand vila p+e+m, renovata recent, zona nord sector 1, strada Bucuresti- Targoviste. Gradina de relaxare, terasa, locuri de parcare. Pret negociabil, **179.000 €;** ☎0723.688.780/ 0725.927.020

86. **BUCURESTI,** la 23 km, casa 3 cam., hol, bucatarie, 900 mp, 22.000 €, sau schimb cu garsoniera sector 2-3 (ofer diferenta); ☎0748.315.840

87. **BUCURESTII NOI** - Chitila, Jimbolia, S.U. 168 mp, curte 138 mp, 4 cam., casa toate utilitatile; ☎021.668.31.77/ 0726.375.787

88. **BUCURESTII NOI,** S.U. 340 mp, curte 42 mp, 15 cam., 2015, la cheie, vila cu subsol, 3 nivele si mansarda , curte amenajata, terasa si 2 balcoane, 2 cai de acces scara exterioara si scara interioara, toate dotarile unei case moderne, cartier dezvoltat si modernizat, **190.000 €;** ☎0761.134.500/ 0761.134.885 alinflorica92@yahoo.com

89. **BUCURESTII NOI,** S.U. 150 mp, curte 160 mp, 4 cam., 2006, la cheie, vila P+1+Pod, 150 mp+ 12 mp balcon, teren- 250 mp, 4 camere, 2 bai, 1 terasa, spatii depozitare, finisaje la alegere, toate utilitatile, imobil nou, **98.000 €;** ☎0722.147.959

90. **BUCURESTII NOI,** Bazilescu Parc, S.U. 230 mp, curte 280 mp, 2005, la cheie, vila cartier rezidential lux, accept credit, real, urgent; ☎0728.092.281

91. **BUCURESTII NOI,** Complexul Rezidential Blue Village, S.U. 126 mp, 4 cam., 2005, la cheie, zona linistita, cartier privat cu toate facilitatile si acces rapid la zona de Nord. O casa minunata pentru o familie care cauta liniste si siguranta. Comision 0%, **125.000 €;** ☎0758.333.888 marius.padurariu@real-pro.ro www.mariuspadurariu.ro

92. **BUCURESTII NOI,** Izbiceni, S.U. 187 mp, 2007, la cheie, vila P+1 construit 187 mp, teren 470 mp, deschidere 12,5 m termosistem, garaj, cadastru, intabulare, **154.900 €;** ☎0741.160.332

93. **BUCURESTII NOI,** Laminorului, S.U. 530 mp, curte 500 mp, 9 cam., 2011, la rosu, vila 8 camere, 7 bai, living, d+p+1+m, singur in curte, suprafata teren 500 mp, amprenta casei 175 mp. zona linistita, 5 min. Carrefour, **410.000 €;** ☎0721.334.660

94. **BUCURESTII NOI,** str. Varful Inalt, S.U. 60 mp, 1950, la cheie, teren 250 mp, d-11.80 m, apa, canal curent, gaze la poarta, **65.000 €;** ☎0741.160.332

95. **BUCURESTII NOI,** vizavi Teatrul Masca, S.U. 360 mp, curte 300 mp, 7 cam., dupa 2000, proprietar, vila D+P+1E la 70 ml de soseaua principala, pe str. Barlogeni. Vila are 360 mp din care 60 mp Pivnita, 150 mp parter si 150 mp etajul, **229.000 €;** ☎0721.284.049 crys_boss79@yahoo.com

96. **BUCURESTII NOI,** zona Laminorului, S.U. 150 mp, curte 180 mp, 5 cam., 2006, la cheie, p+1+pod mansardat, 195 mp construiti, 2 bai, garaj, pivnita, centrala, ac, curte amenajata, piscina, foisor, gratar, teren 267 mp, **155.000 €;** ☎0730.007.000 www.brizaland.ro

97. **BUFTEA** S.U. 140 mp, curte 500 mp, p+e, toate facilitatile, **54.000 €;** ☎0722.933.967

98. **BUFTEA** aproape Baza Sportiva, S.U. 184 mp, curte 650 mp, 2009, la cheie, Sc=184 mp, p+m, 92 mp/ nivel, caramida /lindab, toate utilitatile, complet mobilata, discutabil, **165.000 €;** ☎0723.525.216/ 0745.067.409

99. **BUFTEA,** central, S.U. 200 mp, curte 1800 mp, 4 cam., 1979, la cheie, casa renovata 2010 (curent, gaz, apa, canalizare) soseaua principala langa scoala, parc, maxi-taxi. Curte cu anexe, pomi, vita-de-vie, flori. Negociabil, **77.000 €;** ☎0722.543.345 ady_frt@yahoo.com

100. **BUFTEA,** Crevedia, S.U. 200 mp, curte 500 mp, 5 cam., 2014, la cheie, direct proprietar, parter: living, baie, bucatarie, dormitor, terasa acoperita; etaj: 3 dormitoare, baie, living. Se preda la cheie cu finisajele alese de client. Cartier nou de vile, km 25. Urgent, **65.000 €;** ☎0744.706.709

101. **BUFTEA,** Crevedia, 25 min. de Pta Victoriei pe DN1A, terasa, langa cabina de paza din Ansamblul Casa cu Tei, parculet, S.U. 75 mp, curte 450 mp, 2 cam., 2013, la cheie, iluminat, modern amejata, jacuzzi, parchet, gresie, faianta, termopane, usi lemn, intre 3 paduri, **34.000 €;** ☎0722.677.873 www.terenurilapadure.ro

102. **BUSTENI,** Zamora langa Palat Catancuzino, S.U. 180 mp, 5 cam., 2014, la cheie, particular, vila, p+2 constructie 2015, superfinisata, vedere exceptionala, drum acces asfaltat, pret superavantajos, accept variante; ☎0766.394.910/ 0722.354.772

103. **BUTURUGENI,** 25 km de Bucuresti, S.U. 97 mp, curte 500 mp, 5 cam., 2015, la cheie, casa noua la cheie din caramida + pod mansardabil, 2 dormitoare, living, baie bucatarie, cam. tehnica, apa curenta, izolatie termica, **30.000 €;** ☎0726.686.560 iulianamihaela203@yahoo.com

104. **CALARASI** Traian, Zefirului, S.U. 130 mp, curte 130 mp, 4 cam., 2005, la cheie, comision 0%, zona cu vile superbe casa curte comuna cu un singur vecin, parter+ etaj, amprenta 70 mp, consolidata si extinsa in 2005, centrala proprie, instalatii sanitare si electrice noi, autorizatie constructie, teren 100 mp in proprietate+ 30 drum servitute, **115.000 €;** ☎0725.540.400 vlad.trimbitasu@gmail.com www.vladtrimbitasu.ro

105. **CALARASI JUDETUL,** com. Plevna, Principala, curte 1400 mp, 5 cam., vie, pomi fructiferi, caramida, paianta, **10.500 €;** ☎0721.923.196

106. **CALARASI,** comuna Fundeni, 25 km Bucuresti, S.U. 115 mp, curte 1000 mp, 5 cam., 2013, la cheie, P+M, st-1.000 mp, amprenta 115 mp, totul nou, lux, alarma, lindab, terasa, g, f, p, t, um, ac, curent, vedere lac, cad.+intab., discutabil, **70.000 €;** ☎0724.336.834

107. **CALUGARENI SAT** com. Contesti jud. Dambovita 3 cam., vand casa locuibila, cu 1.400 mp teren; ☎0761.861.947

108. **CALUGARENI,** Branistari, 22 km de Bucuresti, S.U. 79 mp, curte 1026 mp, 3 cam., 2006, la cheie, baie, bucatarie, gresie, faianta, parchet, complet mobilata si functionala, centrala termica, foisor, garaj, vie, pomi fructiferi, capsuni, negociabil, **32.000 €;** ☎0722.473.818

109. **CALUGARENI,** Giurgiu, S.U. 100 mp, curte 350 mp, 4 cam., 2010, la cheie, casa constructie noua in Uzunu, zona Calugareni, jud. Giurgiu (35 km de Bucuresti). Zona superba si linistita, cartier vile nou construite langa rezervatia Comana. Casa cu 4 camere, mobilata, **30.000 €;** ☎0743.967.640/ 0723.633.905 manuelaurs@gmail.com

110. **CALUGARENI,** jud. Giurgiu, S.U. 120 mp, curte 1300 mp, 6 cam., 1985, la cheie, proprietar, casa dependinte, beci, terasa, pomi fructiferi, solar, situata la 24 km de Bucuresti (3 km de Calugareni). Pret negociabil la vizionare, **40.000 €;** ☎0736.337.144 lauregri@gmail.com

111. **CALUGARENI,** Uzunu, la 20 minute de Bucuresti, S.U. 120 mp, curte 500 mp, 4 cam., 2012, la cheie, in mijlocul naturii, vila p+1, pe deal, balcon, terasa, cam.teh, g, t, p, etaj open, zugravit nou, zona agrement, liniste, siguranta, maxitaxi drum asfalt sau schimb ap. 2 cam. Bucuresti, **34.900 €;** ☎0722.846.582 sorin931@yahoo.com

112. **CAMPINA** S.U. 245 mp, 7 cam., 1930, la cheie, vand casa zona centrala, teren 533 mp, toate utilitatile, garaj, pivnita, pod 100 mp, 7 camere+ dependinte, pret negociabil pornind de la 75.000 €; ☎0723.260.551

113. **CAMPINA,** la 7 km, 3 cam., 1999, casa zona pitoreasca, 2.200 mp, izolata termic, centrala pe gaze, toate utilitatile, **82.000 €;** ☎0723.086.386

114. **CAMPINA,** Telega, vand vila noua, parter+ etaj, 105 mp construiti, posibilitate de rate fara banca, **24.000 €;** ☎0722.464.892

115. **CAMPULUNG MUSCEL** ultracentral, casa curte, constructie anul 2000, compusa din 2 apartamente a cate 2 camere, bucatarie, grup sanitar, gaze, apa curenta, teren 540 mp; ☎0722.551.873

116. **CAMPULUNG MUSCEL,** casa cu doua terenuri, cu pruni; ☎0727.020.186

117. **CARLIGU MARE** jud. Buzau, 85 km Bucuresti casa modesta, teren 2.700 mp, gaze strada, apa curte, disc., **10.600 €;** ☎0722.548.160

118. **CAROL BULEVARDUL,** S.U. 505 mp, curte 100 mp, 1912, la cheie, vila D+P+M, S. totala teren 315 mp, superba. Pozitie deosebita. Libera, **555.000 €;** ☎0741.160.332

119. **CAROL PARC,** S.U. 145 mp, 1970, la cheie, casa deosebita, zona, pivnita, parter, mansarda, cinci camere, pod mansardabil, curte parcare, comuna cu un alt imobil, **88.000 €;** ☎0727.877.877/ 0742.099.232

120. **CARTIER 23 AUGUST,** aproape Antilopa, 3 cam., casa toate facilitatile; ☎0730.056.046

121. **CASA** dau la schimb + bloc Ilfov, pentru vila Bucuresti sau diverse variante; ☎0753.110.421

122. **CASA** curte 1600 mp, 3 cam., la 30 min. Bucuresti, baie, bucatarie, acte, locuibila, **30.000 €;** ☎0734.919.861

123. **CASA** S.U. 120 mp, curte 600 mp, 2014, la rosu, noua P+M, tencuita, fara finisaje la interior, acoperita cu tigla. Teren 600 mp imprejmuit cu gard nou deschidere 11m. Utilitatile+ put in curte. La 500 m de Manastirea Viforata si 6 km de Targoviste. **60.000 €;** ☎0727.801.491

124. **CASA** la 20 km, 5 cam., 2010, p+m, living, 2 bai, bucatarie, g, p, f, t, utilitati, rate+avans, proprietar, neg., **48.000 €;** ☎0728.843.918/ 0762.112.797

125. **CASA** la 25 km de Bucuresti pe DN2 S.U. 120 mp, curte 1700 mp, 3 cam., casa cu baie, bucatarie, gradina, **37.500 €;** ☎0722.465.738

126. **CASA POPORULUI,** ultracentral, S.U. 90 mp, curte 50 mp, 4 cam., 1950, la cheie, 1E +M, 4 cam, 90mp utili, centrala proprie, termopan, posibilitate de mansardare, **110.000 €;** ☎0728.290.433/ 0734.050.144 madalina.onciea2013@gmail.com

127. **CASA,** ap. in vila etaj 1/1, 3 cam., bucatarie, baie, holuri, dependinte, balcon, terasa, ac, centrala, 120 mp, disc., **110.000 €;** ☎0723.809.337

128. **CERNICA** Ilfov, S.U. 150 mp, curte 400 mp, 4 cam., 2012, vand casa, toate dotarile, apa, gaze, ac, **48.000 €;** ☎0769.596.432/ 0758.781.774

129. **CERNICA,** Ilfov, S.U. 180 mp, curte 421 mp, 3 cam., 2014, vila p+1+m, stradal, 2 bai, cu vedere padure, iar spatele cu iesire Lac Cernica, neg., **112.000 €;** ☎0723.333.549

130. **CERNICA,** Soseaua, in vecinatatea Cartierului Austriac, S.U. 126 mp, curte 250 mp, 3 cam., 2014, la cheie, 3 camere, su. 140 mp, vila p+1. Teren 250 mp, terasa superba pe acoperis, **69.000 €;** ☎0752.562.270 robert@robertgagos.ro www.robertgagos.ro

131. **CERNICA,** zona, Fundeni, 16 km de Bucuresti, vand urgent casa noua + teren 500 mp, **32.000 €;** ☎0728.781.671

132. **CHIAJNA** - intr. Nicolae Iorga, S.U. 110 mp, curte 200 mp, 2015, la cheie, P+1,1 living, 3 dormitoare, 2 bai, 1 balcon, bucatarie 10mp (inchisa), terasa 11 mp. Toate utilitatile: racordata la canalizare, gaze, curent, drum asfaltat, iluminat public. Acces rapid din Bd. Iuliu Maniu, foarte aproape de complexul comercial Militari, **69.000 €;** ☎0723.742.720

133. **CHIAJNA** -Apeductului, S.U. 115 mp, curte 200 mp, 2014, la cheie, P+1, etaj: 3 dormitoare,1 baie,1 balcon. parter: 1 living, bucatarie 10 mp inchisa,1 baie,1 terasa 10 mp, canalizare, curent, gaze, asfalt, **84.500 €;** ☎0724.098.144

134. **CHIAJNA,** Ilfov (str. Viilor), vand vila p+1, teren 600 mp, amprenta 120 m, deschidere 25 m, **78.000 €;** ☎0721.035.681

135. **CHIAJNA,** Militari, S.U. 450 mp, curte 560 mp, 6 cam., 2008, la cheie, iti doresti relaxare si confort? Vino sa vezi. P+1e+2e, 3 dressinguri, 3 terase, 6 bai, garaj, marmura, lux, supravegheie video, apropiere: Unirii, Baneasa, Otopeni, Mogosoaia, Izvor, Panduri, Cotroceni, Victoriei, Dorobanti **210.000 €;** ☎0762.636.566

136. **CHIAJNA,** Rosu, S.U. 122 mp, 2015, la cheie, zona vile, vila p+1, din caramida, izolata, tabla tip Lindab, toate utilitatile (canalizare, curent, gaze) gard beton, 5 min. de Militari, pret de la, **77.000 €;** ☎0766.679.980 irimia_adrian09@yahoo.com

137. **CHIAJNA,** Str. Viilor, S.U. 212 mp, la rosu, vila p+1, teren 600 mp, deschidere 25 m, **79.000 €;** ☎0721.461.733

138. **CHIBRIT PIATA,** S.U. 400 mp, curte 360 mp, 16 cam., 1938, la cheie, vila d+p+2, 16 camere, curte, 3 garaje, 507 mp-teren pe colt doua intrari, renovat 2003, **595.000 €;** ☎0722.286.382

139. **CHITILA** - Maica Teofana, casa demolabila, teren 150 mp, acte in regula, utilitati in curte, acord calcan, negociabil; ☎0729.197.901

140. **CHITILA ORAS, S.U. 60 mp, curte 770 mp, 3 cam., proprietar vand casa, 2 intrari, bucatarie, baie, gaze, canalizare, put, centrala proprie, aer conditionat, beci, pod, vita de vie, pomi fructiferi, desch. poarta 13 m;** ☎**0729.825.627**

141. **CHITILA ORAS,** vav Rezidenz, S.U. 85 mp, curte 285 mp, 3 cam., 1970, la cheie, 104 mp construiti, din caramida, 3 camere, 2 bai, anexa 24 mp, terasa, imbunatatiri: parchet lemn, centrala, toate utilitatile, teren 415 mp, **65.000 €;** ☎0730.007.000 brizaland@yahoo.com www.brizaland.ro

142. **CHITILA,** S.U. 80 mp, curte 119 mp, 3 cam., 2001, la cheie, proprietar vand casa din caramida, 2 dormitoare, living, baie, bucatarie, toate utilitatile, centrala termica, gresie, faianta, parchet, tamplarie aluminiu, izolatie termica, Nu accept credit, **56.000 €;** ☎0724.315.353

143. **CHITILA,** Ilfov, S.U. 110 mp, curte 133 mp, 4 cam., 2009, la cheie, casa p+1 vand sau schimb cu casa sau cu ap. 3-4 camere + diferenta, gaze, apa, canalizare, 3 dormitoare, living, bucatarie, 3 bai, debara, camara, balcon, pod, teren liber 70 mp, Lidl, scoala, **89.000 €;** ☎0723.638.613/ 0770.146.638 andreea_radu12@yahoo.com

144. **CHITILA,** Leroy Merlin, 2014, casa+ teren, 100 mp amprenta, 200 mp teren, vanzare sau schimb+ diferenta, neg., **80.000 €;** ☎0760.308.481

145. **CHITILEI SOSEA,** vav Leroy Merlin, S.U. 172 mp, curte 398 mp, 4 cam., 2008, la cheie, P+1, s. construita 216 mp, 3 bai, terasa mare acoperita, finisata modern, curte pavata, teren 500 mp, cadastru si intabulare, **175.000 €;** ☎0730.007.000 www.brizaland.ro

146. **CHITILEI,** Soseaua, S.U. 126 mp, curte 467 mp, 3 cam., 1998, la cheie, casa singur curte, teren in suprafata totala de 467 mp, amprenta casei 126 mp, deschidere 12 ml, curte libera 341, garaj pentru 2 masini, toate utilitatile, 5 minute pana la Podul Constanta, **158.000 €;** ☎0721.130.152/ 0724.200.666 office.rezo@gmail.com

147. **CIOLPANI,** S.U. 180 mp, curte 1300 mp, 4 cam., 2015, la cheie, casa individuala s+p+pod, 250 mp, 2 bai, subsol 27 m, parter 120 pod 100 mp, caramida+ beton deschidere de 29 m direct asfalt, centrala in condensatie instalatii prin sape fosa septic, **88.000 €;** ☎0723.049.152 any_nistor@yahoo.com

148. **CIOLPANI,** Drumul Piscului, lacul Scrovistea, S.U. 200 mp, 5 cam., 2015, la rosu, casa individuala p+1, parter 3 cam., 2 bai, bucatarie, mansarda necompartimentata, caramida, beton, teren 500 mp, put, curentul si gazul la casa alaturat, **37.000 €;** ☎0723.049.152 any_nistor@yahoo.com

149. **CIOLPANI,** Piscu 20 km de Otopeni, S.U. 207 mp, curte 500 mp, 4 cam., 2008, la cheie, duplex p+e+m, 500-400 €/mp fara finisaje int., 270 mpc fiecare, asfalt, toate utilitatile, Porotherm, Lindab, Gealan, inaltime gard 2,5 m, 135.000- 108.000 €, variante apart. Bucuresti Nord +; ☎0722.503.050/ 0721.413.093 aureldumitrache57@yahoo.com

150. **CIOROGARLA Darvari, Ilfov, strada Dealului, S.U. 200 mp, curte 370 mp, 2015, la cheie, living, 4 dormitoare, bucatarie, 2 bai, 2 balcoane, terasa, camara, dressing, gaze, curent, canalizare, 69.000 €;** ☎**0724.582.498**

151. **CIOROGARLA,** S.U. 130 mp, curte 350 mp, 4 cam., dupa 2000, casa p+m, in fata manastirii din Ciorogarla, 4 cam, 2 bai bucatarie. Pret 57.000 € la cheie, Adrian, **57.000 €;** ☎0721.061.067

152. **CLINCENI,** S.U. 120 mp, curte 450 mp, 4 cam., dupa 2000, casa pe parter, 130 mp sc, 450 mp teren, 3 dormitoare, living, bucatarie, 2 bai, camera tehnica, finisaje la cheie la alegere, gaze, curent, put apa, beci, mansarda, acces asfalt, canalizare, credit, **63.400 €;** ☎0726.663.288 vestrezidential@yahoo.ro www.vestrezidential.tk

153. **CLINCENI,** central, langa stadion, S.U. 250 mp, 2015, la cheie, super oferta, vila P+1, utilitati, gaze, curent, strada betonata, iluminat, accept credit, **49.000 €;** ☎0723.530.331

154. **CLINCENI, Domnesti, stradal, casa p+1+m, sc=500 mp, teren 1.100 mp, toate utilitatile, garaj, proprietar, disc., 100.000 €;** ☎**0761.661.448/ 0723.986.735**

155. **CLINCENI, Domnesti, curte 250 mp, 3 cam., la cheie, zona centrala, p+e, sc-125 mp, baie, bucatarie, terasa, toate utilitatile, iluminat stradal, particular, disc., 55.000 €;** ☎**0761.661.448/ 0723.986.735**

156. **COLENTINA** - Sportului, stradal, vis a vis statia troleu 66, S.U. 40 mp, curte 150 mp, 4 cam., poate fi folosit si ca spatiu comercial, **48.000 €;** ☎0724.559.007

157. **COLENTINA** Bucur Obor, Kaufland, S.U. 800 mp, curte 500 mp, 11 cam., 2005, la cheie, vila beton + caramida, lux, constructie deosebita, finisaje superioare, merita vazuta, pozitie semicentrala, fara comision, ocazie unica, ID: X7AD01001, **570.000 €;** ☎0726.284.310/ 0766.224.482 alexandru.cordea@nelboimobiliare.ro www.imobiliare.ro

158. **COLENTINA** spate Carrefour, 3 cam., 300 mp, toate utilitatile, baie, bucatarie, locuibil sau demolabil, **75.000 €;** ☎0765.224.461

159. **COLENTINA** Sportului, S.U. 170 mp, curte 350 mp, 5 cam., 2010, la cheie, vila P+1, 3 bai, 4 dorm., gradina amenajata, terasa 40 mp, finisaje deosebite, centrala, panouri solare, vecinatate f. buna, discutabil, **207.000 €;** ☎0721.092.835/ 0723.261.575 tudorsimobiliare@yahoo.com

160. **COLENTINA,** S.U. 450 mp, curte 150 mp, 7 cam., 2012, la cheie, vila caramida porotherm, zona linistita, curte cu gradina, finisaje de lux, centrala, demisol - garaj 5 masini, P+1+mansarda, 2 bucatarii, 2 bai, 2 balcoane, libera, **420.000 €;** ☎0723.261.575/ 0766.479.134 mariana.tudorsimobiliare@gmail.com

161. **COLENTINA,** Bucur Obor, S.U. 210 mp, 3 cam., 1960, la cheie, curte, garaj, beci, renovata, conditii de bloc; ☎0722.574.199/ 0766.435.247

162. **COLENTINA,** Carrefour, aproape tramvai 21, casa caramida, sc- 112 mp, renovata, modernizata 2014, 3 cam.+ sufragerie, dressing, 2 bucatarii, 2 gr.sanitare (bai), curte pavata, garaj cu canal, centrala performanta pe gaze, bolta de vie, totul nou, ordonat, supraf. totala cu teren 170 mp, cu d- 15 m la str. asfaltata, super civilizata, **68.500 €;** ☎0745.779.715

163. **COLENTINA,** Doamna Ghica, 3 cam., vand casa curte, 150 mp cu totul, gaze, apa, canalizare, actele la zi, pret discutabil, **65.000 €;** ☎0720.934.054

164. **COMUNA 1 DECEMBRIE,** 9 km de Bucuresti, S.U. 190 mp, curte 600 mp, 5 cam., 2007, la cheie, p+1, 2 intrari, 2 bai, camera tehnica, bucatarie, dressing, 3 balcoane. Curte 500 mp cu livada, gazon, flori, foisor, garaj. Ansamblu rezidential 30 vile, intrare securizata. Acte ok, **117.000 €;** ☎0730.177.000 cristina.badea@planitas.ro www.planitas.ro

165. **COMUNA AMARU,** judetul Buzau, S.U. 0 mp, 1962, la cheie, casa 2 corpuri, gaze, garaj, vie, pomi, teren 3.300 mp, **13.000 €;** ☎0723.271.638

166. **COMUNA BERCENI** 1 minut centura, str. Ion Creanga, 30 m sosea, p+1+p, 600 mp, 140 mp construiti, pozitie deosebita, toate utilitatile, ocazie, **75.000 €;** ☎0725.979.994

167. **COMUNA BERCENI,** 1 minut centura, str. Ion Creanga, 30 m sosea, P+1+P, 600 mp, 140 mp construiti, pozitie deosebita, toate utilitatile, ocazie, **75.000 €;** ☎0725.979.994

168. **COMUNA BERCENI,** str. Oituz, S.U. 160 mp, curte 500 mp, 4 cam., 2015, la cheie, proprietar, casa la cheie, p+1, gard, hidrofor, fosa, gaze, constructie si amenajare interioara deosebita, **88.000 €;** ☎0726.395.113 rodicapo@yahoo.com

169. **COMUNA BERCENI,** str. Oituz, S.U. 160 mp, curte 720 mp, 4 cam., 2015, la cheie, vila superba P+E, strada asfaltata, 200 m de sos principala, cartierul nou, gaze, curent, apa, living, 3 dormitoare, 2 bai, bucatarie, proprietar, **89.000 €;** ☎0721.609.050 adycrystrans@yahoo.com

170. **COMUNA BUTIMANU** judetul Dambovita, casa batraneasca + teren 1.850 mp, acte la zi, neg., **19.000 €;** ☎0722.273.270

171. **COMUNA CERNICA,** intrare Balaceanca, 2012, casa 2 camere 4/4, bucatarie 6/4, hol, baie, supr. constructie 90 mp, teren 800 mp, deschidere 36 m, acte la zi, **40.000 €;** ☎0727.947.810

172. **COMUNA CHIRIACU** judetul Giurgiu, 3 cam., casa, hol, bucatarie, put, curent, hidrofor, apa la bucatarie, 1.700 mp, cadastru, **8.000 €;** ☎0723.572.760/ 0785.539.448

173. **COMUNA CLEJANI** judet Giurgiu 40 km de Bucuresti S.U. 126 mp, curte 2900 mp, 4 cam., baie, bucatarie, put in curte, la strada, posibilitate apa, gaze, scurgere, acte la zi **22.000 €;** ☎0766.211.833/ 0724.355.654/ 0246.261.083

174. **COMUNA FINTA,** 45 km de Bucuresti, 20 km Ploiesti, 30 km Targoviste, S.U. 23 mp, curte 2000 mp, 2 cam., inainte de 1978, casa batraneasca si teren, langa sosea asfaltata, curent electric, cismea cu pompa manuala, gaze, apa retea la poarta. Negociabil, **8.500 €;** ☎0785.710.915

175. **COMUNA GAUJANI,** aproape de Dunare, S.U. 78 mp, curte 1500 mp, 4 cam., 1985, la cheie, casa, are centrala proprie pe lemne cu + sobe in fiecare camera, bucatarie foarte spatioasa, termopane, gresie, faianta, parchet, baie interioara, cablu tv, **18.000 €;** ☎0751.887.484 zenovia47@yahoo.com

176. **COMUNA GRADINARI,** Sat Zorile, Giurgiu, S.U. 150 mp, curte 562 mp, 3 cam., 2015, la cheie, casa, 2 living, 2 bai, mansarda, camera tehinica, complet utilizabila, parchet, gresie, faianta, racordata la apa si curent sau schimb cu apartament, **45.000 €;** ☎0721.332.773

177. **COMUNA GRINDU,** Ialomita, S.U. 1000 mp, 6 cam., 1995, casa, gaze, apa, toate necesitatile; ☎0720.730.896

178. **COMUNA GRUIA,** judetul Mehedinti, S.U. 300 mp, curte 5000 mp, 5 cam., 2007, la cheie, casa de BCA, acoperis de tigla, 4 camere, bucatarie si baie. Are incalzire centrala (centrala termica pe lemne si carbune); ☎0740.300.996

179. **COMUNA LEORDENI** sat Ciutuita, jud. Arges, 3.000 mp, 700 mp teren intravilan, 2.300 teren extravilan, neg., **10.000 €;** ☎0723.153.480

180. **COMUNA PANTELIMON,** 2 cam., casa, hol, bucatarie, baie, apa, canal, lumina, gaze la poarta, **19.000 €;** ☎0723.933.395/ 0767.257.959

181. **COMUNA PANTELIMON,** 3 cam., casa, hol, bucatarie, baie, apa, canal, lumina, gaze, **29.500 €;** ☎0723.933.395/ 0767.257.959

182. **COMUNA PANTELIMON,** curte 200 mp, casa, living, 3 dormitoare, bucatarie, 2 bai, apa, lumina, canal, centrala, neg., **36.500 €;** ☎0723.933.395/ 0767.257.959

183. **COMUNA PANTELIMON,** 3 cam., proprietate vila, canal, apa, str. asfaltata, baie, bucatarie, gaze in poarta, imbunatatita total, **16.500 €;** ☎0766.550.477

184. **COMUNA PANTELIMON,** Tractorului, Ilfov, 3 cam., vand casa, baie, bucatarie, gaze, canalizare in poarta, negociabil, **60.000 €;** ☎0746.862.771/ 0728.554.112

185. **COMUNA RASMIRESTI** Teleorman, 3 cam., vand casa, baie, bucatarie, anexe, neg. **23.000 €;** ☎0737.355.770

186. **COMUNA REVIGA,** jud. Ialomita, 5 cam., casa, put, apa curenta, sup. 3.000 mp, cadastru, pomi fructiferi, balta peste; ☎0741.551.539/ 0732.383.181

187. **COMUNA VANATORII MICI,** satul Izvoru, jud. Giurgiu, vand casa curte tara, km 47 Bujcuresti- Pitesti+ terenuri; ☎0721.154.316

188. **CONTESTI** - Dambovita, vand casa + teren 1.000 mp, sosea asfaltata, 50 km Bucuresti- 7.000 € + casa Dragos Voda, Calarasi- 3.000 €; ☎0746.862.771/ 0728.554.112

189. **CORBEANCA** - Laguna Albastra, S.U. 325 mp, curte 600 mp, 6 cam., 2014, la cheie, oferta irezistibila, super oferta, vila P+1+M, malul lacului, vila este la alb, viitorul proprietar beneficiaza de alegerea finisajelor, zona deosebita, liniste, aer curat, **120.000 €;** ☎0724.289.066 office@ideal-residence.ro www.ideal-residence.ro

190. **CORBEANCA** - Ilfov, S.U. 85 mp, curte 400 mp, 3 cam., 2015, casa se afla langa Corbeanca Park, este p+pod care se poate mansarda. Utilitati. Mega Image, gradinita, maxi-taxi., Neg., **85.000 €;** ☎0753.877.695

191. **CORBEANCA** 2 km de DN1, S.U. 250 mp, curte 350 mp, 7 cam., 2008, la rosu, casa fara finisaje interioare, Corbeanca Forest, paza 24/24, loc de joaca pentru copii, padure si lac in spatele complexului, proprietar, **155.000 €;** ☎0744.552.223 andreea_tataru@marr-romania.ro www.corbeancaforest.ro

192. **CORBEANCA,** S.U. 86 mp, curte 420 mp, 4 cam., 2015, la cheie, direct dezvoltator, casa 100 mp, parter+pod, 2 bai, la cheie, teren 420 mp, toate utilitatile:apa curenta, canalizare, electricitate, gaz, vecinatati: Balotesti, Buftea, Mogosoaia, Tunari, Pipera, Otopeni, **87.000 €;** ☎0769.060.006 robert@good-residence.ro www.good-residence.ro

193. **CORBEANCA,** S.U. 94 mp, curte 650 mp, 4 cam., 2015, la cheie, direct dezvoltator, casa 110 mp, parter+pod, 2 bai, la cheie, teren 650 mp, toate utilitatile:apa curenta, canalizare, electricitate, gaz, vecinatati:Balotesti, Buftea, Mogosoa

Imobiliare vânzări CASE, VILE

296. **MILITARI** -Rezidence, S.U. 120 mp, curte 200 mp, 2015, la cheie, P+1, caramida, canalizare, gaze, curent, strada asfaltata, zona vile, etaj-3 dormitoare, 1 gr. sanitare, parter-1living 30 mp,1 bucatarie 10 mp, terasa, **75.500 €;** ☎0722.868.596

297. **MILITARI** Iuliu Maniu, S.U. 150 mp, curte 250 mp, 4 cam., 2015, la cheie, vila 4 cam+pod 45 mp tip duplex la 5 min. de Iuliu Maniu si 10 min. de metrou Pacii str. asfaltata, apa, canalizare, gaze, lumina, curte amenajata, zona linistita numai de case, alarma, inchidere centralizata, **105.000 €;** ☎0728.893.552/ 0721.286.443

298. **MILITARI** Residence, Chiajna, S.U. 152 mp, curte 320 mp, 5 cam., 2012, la cheie, particular, vila P+1, 3 dormitoare, living, bucatarie, 2 bai, balcon, AC, terasa inchisa, G, F, P, UM, T, 150mp gazon, 4 locuri parcare, calorif al., alarma Paradox, centrala Viesman, vecini ok, event schimb cu apartament, pr. neg, **98.000 €;** ☎0744.486.886 grogo61ro@yahoo.com

299. **MILITARI** Rosu S.U. 112 mp, curte 40 mp, 4 cam., 2015, la cheie, complex compus din 56 case, la 3 min. de mijloace de transport, P+1+pod, living, bucatarie, 3 dormitoare, 2 bai, terasa, curte proprie, pret la alb interior, **63.000 €;** ☎0722.886.177 eh.mariangrecu@yahoo.com www.europa-house.ro

300. **MILITARI,** S.U. 100 mp, curte 110 mp, 4 cam., 2015, in constructie, complex de case insiruite, P+1+P, strada privata de 6 m, bransate la toate utilitatile, se vand la cheie cu finisaje personalizate, **67.000 €;** ☎0729.481.840/ 0761.028.046/ 0748.221.317 eurocasaro@gmail.com www.eurocasaimobiliare.ro

301. **MILITARI,** S.U. 110 mp, curte 135 mp, 3 cam., 2015, la cheie, Prima Casa, p+1+pod depozitare, living, 2 dormitoare, bucatarie inchisa/ deschisa, 2 bai, terasa acoperita, apa, canal, gaze, cablu tv, internet, drumuri asfaltate, maxi taxi, RATB, finisaje de calitate, acc. credit, **69.900 €;** ☎0728.660.652 office@avangardecity.ro www.avangardecity.ro

302. **MILITARI,** S.U. 125 mp, curte 58 mp, 4 cam., 2014, la cheie, vand apartament 3 camere, spatios, zona linistita, cu finisaje la alegere: gresie, faianta, parchet, ob. sanitare la alegere, **36.000 €;** ☎0741.273.973 blitzconstruct@gmail.com www.e-apartamentenoi.ro

303. **MILITARI,** Auchan, S.U. 115 mp, curte 250 mp, 4 cam., 2015, in constructie, duplex, p+1, living spatios, 3 dormitoare, finisaje deosebite, centrala+calorifere, termopan Solamander, caramida Porotherm, acoperis Lindab, instalatie Schneider, izolatie 10 cm, curte 200 m, **72.900 €;** ☎0734.797.437/ 0721.522.411 dezvoltarimobiliarmilitari@gmail.com

304. **MILITARI,** Rosu, Complex Rezidential Apusului, S.U. 112 mp, curte 40 mp, 4 cam., 2015, la cheie, compus din 56 case, la 3 min. de mijloace de transport, P+1living, 3 dormitoare, 2 bai, terasa, comision 0, pret la alb, **63.000 €;** ☎0722.886.177 eh.mariangrecu@yahoo.com www.europa-house.ro

305. **MILITARI,** Rosu, padure, S.U. 160 mp, curte 250 mp, 4 cam., 2014, la cheie, vila p+1+M din caramida, vila se preda la cheie, posibilitate alegere finisaje, toate utilitati: canalizare, gaze, zona linistita, **96.000 €;** ☎0729.158.583 nicu_imob@yahoo.com

306. **MILITARI,** sector 6, S.U. 130 mp, curte 150 mp, 4 cam., 2015, urgent, proprietar, casa arhitectura deosebita cu terasa la et. 2, risc seismic 8,9. Stadiu la gri, finisaje la alegera clientului, termen finalizare noiembrie 2015, toate utilitatile, disc., **99.900 €;** ☎0729.997.699

307. **MILITARI,** sector 6, S.U. 190 mp, curte 250 mp, 5 cam., 2015, urgent, proprietar, casa arhitectura deosebita, cu terase la et. 2, risc seismic 8,9. Stadiu la gri, finisaje la alegera clientului, termen finalizare noiembrie 2015, toate utilitatile, disc., **99.900 €;** ☎0729.997.699

308. **MOARA VLASIEI** S.U. 80 mp, 3 cam., 2012, la cheie, casa la curte, teren 1100 mp, intrare Sat Caciulati, **45.000 €;** ☎0766.548.390

309. **MOARA VLASIEI,** Caciulati, S.U. 140 mp, curte 380 mp, 4 cam., 2011, p+1, terminat, parter- bucatarie, pivnita, sufragerie, living, dormitor cu baie, baie serv., etaj: 3 dormitoare, 2 bai, balcon, garaj 24 mp, toate utilitatile; ☎0034629660539/ 0734.938.823

310. **MOGOSOAIA, S.U. MP, CAM., PARTICULAR VAND VILA 175,5 MP, DOMITOR MATRIMONIAL + 2 DORMITOARE, 3 BAI, 115.000 €; ☎0723.111.333/ 0746.240.024**

311. **MOSILOR** - Avram Iancu, S.U. 65 mp, curte 25 mp, 2 cam., cf. 1, garaj, g, f, p, t, um, cp, posibilitate extindere, **65.000 €;** ☎0723.549.496/ 0723.200.909

312. **MOSILOR CALEA,** S.U. 70 mp, curte 30 mp, 3 cam., 1960, la rosu, vanzare casa, dec.a, 1 grup sanitar, pivnita, fara imbunatatiri interioare, posibilitate de mansardare. Pret vanzare: 52.000 euro, negociabil, pret total **49.900 €;** ☎0734.485.485 office@millenium-properties.com www.millenium-properties.ro

313. **MOSILOR,** 5 min. metrou Universitate, S.U. 80 mp, curte 160 mp, 2011, la cheie, casa cocheta, singur curte, fara legea 112, finisaj lux, centrala Bosch Lindab ,aer conditionat, jaluzele, aluminiu, Eminescu, Dacia, Stefan cel Mare, Obor, M. Bravu, Ferdinand, Piata Iancului, **200.000 €;** ☎0724.913.158/ 0744.163.253

314. **MOSILOR,** Ardeleni, S.U. 200 mp, curte 150 mp, 5 cam., 2003, la cheie, adiacent, D+P+1+M, finisat si amenajat, 200 mp construiti, living 50 mp, 3 dormitoare, sufragerie + bucatarie 30 mp, curte interioara, rog seriozitate, **265.000 €;** ☎0740.180.180 ion4atom@yahoo.co.uk

315. **MUNCII** Delea Veche, S.U. 51 mp, curte 70 mp, 2 cam., 1960, la cheie, casa din caramida, pivnita, gaze la sobe, baie si bucatarie cu boiler, **50.000 €;** ☎0722.859.200/ 0723.399.229

316. **MUNCII PIATA,** S.U. 162 mp, curte 365 mp, 9 cam., 1950, la rosu, in suprafata construita 211 mp, teren 365 mp cu deschidere 12.3 ml. Imobilul este situat la 150 m de Soseaua Mihai Bravu si 400 m de statia de metrou P-ta Muncii. Imobilul se poate renova sau demola, **155.000 €;** ☎0722.690.550 office.radical@gmail.com

317. **MUNCII,** metrou Vatra Luminoasa, S.U. 90 mp, curte 100 mp, 5 cam., 1940, la cheie, vila d+p+1+ pod mansardabil, singur curte, 2 bai, bucatarie, dining, terasa. Renovat recent, izolat exterior, centrala termica pe gaz, aparate aer cond. Loc parcare, negociabil, **139.000 €;** ☎0749.326.181/ 0730.229.315 yellow.touch@yahoo.com

318. **NATIONAL ARENA,** Mega Mall, Basarabia, Chisinau, S.U. 507 mp, curte 380 mp, 12 cam., 2005, la cheie, vila d+p+1, cuprinde: zona de 400 mp complet amenajata si dotata pentru gradinita si afterschool, un cochet apartament de 3 camere si spatiu comercial de 33 mp, comision 0, **347.000 €;** ☎0730.252.252 contact@amaliatudor.ro www.amaliatudor.ro

319. **NICOLAE CARAMFIL** Scoala Herastrau, S.U. 330 mp, curte 120 mp, 9 cam., 1996, la cheie, d+p+1+pod, teren 220 mp, se poate prelua chiriasul, **250.000 €;** ☎0722.638.799 euroskopabc@gmail.com

320. **NOVACI,** Mihailesti, S.U. 100 mp, curte 500 mp, 3 cam., 1984, la cheie, casa caramida, un nivel, 3 camere, hidrofor, deschidere 19 m. 30 min. din Rahova/ Berceni. Negociabil, particular. Acceptam schimb garsoniera Bucuresti, preferabil Colentina, **27.900 €;** ☎0726.919.258/ 0745.062.238 serban.toader@daoism.ro

321. **OBOR** S.U. 40 mp, curte 36 mp, 2 cam., 1950, vand imobil finalizat, dependinte, caramida, situat intr-o curte comuna, necesita imb., **16.500 €;** ☎0765.478.459

322. **OGREZENI, sat Balasoieni, S.U. 70 mp, curte 2500 mp, 1970, la cheie, vand casa + teren, centru, 2500 mp, renovata recent, ☎0728.259.094**

323. **OLTENITEI SOSEAUA** S.U. 105 mp, curte 40 mp, 4 cam., 2015, la cheie, vila moderna tip duplex, constructie 2015, living, 3 dormit, bucatarie, 4 bai, curte, loc parcare, iesire imediata in Sos. Oltenitei si Sos. Berceni, **84.500 €;** ☎0729.885.837

324. **OLTENITEI SOSEAUA** centru Popesti, S.U. 107 mp, curte 20 mp, 3 cam., 2015, in constructie, casa P+1E+pod, P: living, bucatarie, grup sanitar, E: 2 dormitoare, hol, baie, balcon, pod 25 mp, se vinde la cheie, toate utilitatile, **66.000 €;** ☎0765.096.632/ 0764.180.052

325. **OLTENITEI SOSEAUA** centru Popesti, S.U. 107 mp, curte 20 mp, 3 cam., 2015, in constructie, casa P+1E+pod, P: living, bucatarie, grup sanitar, E: 2 dormitoare, hol, baie, balcon, pod 25 mp, se vinde la cheie, toate utilitatile, comision 0%, **66.000 €;** ☎0765.096.632/ 0764.180.052

326. **OLTENITEI SOSEAUA** centru Popesti, S.U. 90 mp, curte 60 mp, 3 cam., 2015, la cheie, vila moderna, zona de case, P+1, living si 2 dormitoare, bucat, 2 bai, loc parcare, pod depozitare, finisaje lux, bransata la utilitati, **75.000 €;** ☎0729.885.837

327. **OLTENITEI SOSEAUA,** intrare Popesti, S.U. 91 mp, curte 50 mp, 4 cam., 2014, la cheie, vila noua P+1E+pod, living+ 3 dorm., 2 gr. sanitare, arhitectura deosebita, infrastructura completa, toate utilitatile, accept credit bancar, comision 0%, **80.000 €;** ☎0722.519.815/ 0722.221.688

328. **OLTENITEI SOSEAUA,** intrare Popesti, S.U. 91 mp, curte 50 mp, 4 cam., 2014, la cheie, vila noua P+1E+Pod, living+3 dorm., 2 gr. sanitare, arhitectura deosebita, infrastructura completa, toate utilitatile, accept credit bancar, **80.000 €;** ☎0722.519.815/ 0722.221.688

329. **OLTENITEI,** S.U. 130 mp, curte 120 mp, 4 cam., 2015, la cheie, vila mare, camere dec.e, finisaje deosebite, materiale de calitate, totul nou si in garantie, gradina generoasa delimitata cu gard, in zona noua de case, infrastructura completa. Accept credit, **85.000 €;** ☎0732.090.134/ 0787.893.944 aurelion71@yahoo.com

330. **OTOPENI** S.U. 275 mp, curte 400 mp, 5 cam., 2010, la rosu, Suprafata totala teren: 400 mp + 100 mp drum de acces Amprenta sol: 120 mp. Suprafata construita: P+1, 300 mp inclusiv terasele. Vilele se vand cu finisajele exterioare, fara finisaje interioare, **75.000 €/buc;** ☎0722.272.727 office@alexinternational.ro

331. **OTOPENI** -Odai, 4 cam., 2008, vila p+1, duplex, construita locuinta de proprietar, teren 235 mp, 3 bai, 156 mp, strada asfaltata, **124.900 €;** ☎0723.292.822

332. **OTOPENI** Odai, S.U. 305 mp, curte 400 mp, 5 cam., dupa 2000, particular, cartier de vile cu circuit inchis, paza permanenta 18 case P+1+M, dotari piscina, garaj, sauna, sala forta home cinema, biliard, accept variante, spatiu comercial, auto, casa Baneasa, **330.000 €;** ☎0724.006.739/ 0786.146.656 valy_alexandru@yahoo.com

333. **OTOPENI,** S.U. 150 mp, curte 275 mp, 4 cam., 2014, la cheie, privat vila noua, duplex, solida, caramida, P+1, zona verde, rezidentiala, la strada publica, acces imediat DN 1, toate utilitatile, acte finalizate (fara litigii). Lipsesc doar finisajele pe interior. Merita vazuta, **94.000 €;** ☎0724.256.175 dinu_popescu@hotmail.com

334. **OTOPENI,** Craitelor, S.U. 194 mp, 7 cam., 2010, la rosu, casa tip duplex cu teren in proprietate de 217 mp. Imobilul este la stadiul de rosu in interior, acoperis cu tabla tip Lindab. Finisajele interioare pot fi facute de dumneavoastra, **69.000 €;** ☎0722.368.183 castelimobiliare@gmail.com

335. **OZANA** -Drumul Gura Siriului 29, sector 3, curte 1300 mp, 6 cam., 2004, particular, casa finisata+ locuinta de serviciu, negociabil; ☎0727.395.352/ 0765.250.573

336. **PACHE PROTOPOPESCU,** S.U. 66 mp, curte 114 mp, 3 cam., 1925, la cheie, p+1, imbunatatiri: gresie, faianta, parchet termopan, 4 aparate aer conditionat, centrala proprie. Curte comuna, in suprafata de 725 mp. In curte se pot parca 8 masini. Imobil renovat 2005, **59.000 €;** ☎0722.690.550 office.radical@gmail.com

337. **PACHE PROTOPOPESCU,** 2010, vila mica P+1, metrou 3 min., **160.000 €;** ☎0760.966.140

338. **PACHE PROTOPOPESCU,** Calarasi, str. Sf. Stefan, S.U. 370 mp, curte 200 mp, 11 cam., 1940, la cheie, vila interbelica, 3 gars., 2 ap. de 3 cam. si ap. 2 cam., toate utilitatile, necesita renovare ideala investitie, singur curte, proprietate, **205.000 €;** ☎0725.540.400 vlad.trimbitasu@gmail.com www.vladtrimbitasu.ro

339. **PANTELIMON** 3 cam., vand casa curte, utilitati, disc., **34.000 €;** ☎0767.709.301

340. **PANTELIMON** Ilfov S.U. 110 mp, curte 300 mp, 2014, 3d+b+b+l, terminata la cheie, toate utilitatile, **50.500 €;** ☎0734.109.946

341. **PANTELIMON** Ilfov, S.U. 110 mp, curte 380 mp, la cheie, 3 dor. + bucatarie + hol + living + baie, terminata, proprietate, **49.000 €;** ☎0765.724.211

342. **PANTELIMON ORAS,** S.U. 80 mp, 2004, la cheie, casa de vanzare, 2 dormitoare, living, baie, bucatarie, hol, garaj, 2 intrari, **28.000 €;** ☎0762.187.165

343. **PANTELIMON ORAS,** S.U. 150 mp, curte 200 mp, 2014, la cheie, P+M, 3 dormitoare, 2 bai, 2 livinguri, bucatarie, amprenta 75 mp/ nivel, finisaje lux, zona buna, acte banca, toate utilitatile, **55.000 €;** ☎0768.476.868

344. **PANTELIMON ORAS,** S.U. 190 mp, 2008, la cheie, particular, inchiriez/ vand / schimb casa la curte, 5 camere, 2 bai, toate utilitatile; ☎0762.962.725

345. **PANTELIMON ORAS,** S.U. 100 mp, curte 250 mp, 3 cam., 2005, la cheie, proprietar, casa, terasa si dependinte, cu utilitati, negociabil, **55.000 €;** ☎0748.345.010

346. **PANTELIMON ORAS,** IF S.U. 200 mp, curte 100 mp, 4 cam., 2008, la cheie, vila p+1, parter= liv 50 metri patrati, bucat. 25 metri patrati, baie15 mp. Etaj: dorm 1- 16 metri patrati, dorm 2- 16 metri patrati, dorm 3- 20 metri patrati, baie, living, hol, **85.000 €;** ☎0726.420.032 ro_costinandrei@yahoo.com

347. **PANTELIMON ORAS,** Sos. Viilor, S.U. 250 mp, curte 250 mp, 4 cam., 2009, proprietar vand urgent casa construita gospodaresti + magazin, dependinte, cu utilitatil, exclus imobiliare, neg., **45.000 €;** ☎0724.981.042

348. **PANTELIMON ORASUL, langa primarie, 3 minute Cora, 7 minute Mega Mall, S.U. 170 mp, curte 250 mp, 2012, la cheie, 10 minute Obor, maxi taxi, proprietate, vila P+1, se poate mansarda, toate utilitatile, 105.000 €; ☎0769.820.657**

349. **PANTELIMON,** S.U. 145 mp, curte 370 mp, 4 cam., 2015, la cheie, zona noua de vile, parter living, baie, bucatarie, doua dormitoare, terasa, beci, gresie, faianta, parchet, termopan, bransata la curent electric, put forat, cad., intabulare, disponibila imediat, comis. zero, **56.500 €;** ☎0734.829.138 prosper.rad@gmail.com

350. **PANTELIMON,** centura, S.U. 185 mp, 5 cam., 2013, la rosu, P+1, la gri, apa, curent, drum de acces betonat. Disponibil imediat, **40.000 €;** ☎0724.317.571/ 0756.461.237 cristian.lazar@galaxyimob.ro galaxyimob.ro

351. **PANTELIMON,** oras, S.U. 90 mp, curte 250 mp, 3 cam., 2015, la cheie, casa parter, living, 2 dormitoare, bucatarie 14 mp, baie si terasa, constructie bca 2015, gaze, centrala, finisaje superioare, alarma, la cheie, teren proprietate, se accepta credit, zona linistita, **57.000 €;** ☎0727.917.777/ 0754.396.668 office@delpihouse-imobiliare.ro www.delpihouse-imobiliare.ro

352. **PANTELIMON,** Sos. Cernica, S.U. 145 mp, curte 250 mp, 4 cam., 2015, la cheie, casa langa lac si padure, curte amenajata, toate utilitatile. Posibilitate de alegere a finisajelor interioare, **89.500 €;** ☎0731.175.292 casepantelimon@yahoo.com

353. **PAUL GRECEANU** stradal, 1 cam., vand spatiu 18 mp, parter, canalizare, apa, curent; ☎0740.870.781

354. **PERIS** -Ilfov, S.U. 300 mp, curte 1800 mp, 2013, la cheie, vila S+P+E, situata pe malul lacului, proprietar, toate utilitatile, doua terase, sup. curte 1.800 mp, deschidere 20 m; ☎0752.221.944

355. **PERIS,** Ilfov, casa + teren 3.600 mp, tot perimetrul ingradit, apa curecta, canalizare, gaze, centrala termica, etc., **20 €/mp;** ☎0725.282.151

356. **PERIS,** Ilfov, S.U. 203 mp, curte 345 mp, 7 cam., 2008, la rosu, vanzare / inchiriat / schimb casa p+1e+m+teren, utilitati incluse, zona linistita, acces la 2 drumuri, zona de case noi, garantii, probe de beton, investitie pt familie sau pensiune, lac si padure, **23.456 €;** ☎0726.116.636 mihai.stefan.cristi@gmail.com

357. **PIEPTANARI** -Eroii Revolutiei, S.U. 133 mp, curte 250 mp, 4 cam., 2005, la cheie, Vila P+1, (190 mp.construiti)+ teren 250 mp, 2 grupuri sanitare,1 bucatarie, terasa, garaj si sauna. La 5 min de Metrou, ocazie, **159.000 €;** ☎0721.689.424/ 0767.353.932 razvan@firstbusiness.ro www.firstbusiness.ro

358. **PIPERA** S.U. 282 mp, 2008, la rosu, casa individuala cu teren 293 mp, constructiecu stalpi si grinzi din beton, caramida, cu acoperis din tigla metalica Plannja, **199.000 €;** ☎0737.559.073 erouserbanion65@yahoo.com

359. **PIPERA,** S.U. 195 mp, 4 cam., 2013, la cheie, particular casa/vila zona Pipera, utilata / mobilata lux, bucatarie, 3 bai, 2 dormitoare, living etc, accept credit, accept prima casa, accept variante (apartamente / auto etc), negociabil, **185.000 €;** ☎0748.435.337/ 0765.200.333 mihai.emil@ymail.com

360. **PIPERA,** Drumul Negru, S.U. 375 mp, curte 1500 mp, 7 cam., 2001, la cheie, vila s+p+m, lux, pivnita, crama, 3 bai, anexe, 2 terase, foisor 100 mp-utilitati, gradina amenajata, centrala termica, finisaje lux, parcare, asfalt, negociabil, **390.000 €;** ☎0722.783.630 elena@pikaso.ro

361. **PIPERA,** Penny, OMV, S.U. 330 mp, curte 150 mp, 5 cam., 2007, vila p+2, 4 bai, **315.000 €;** ☎0730.084.178

362. **PIPERA,** Scoala Americana, S.U. 320 mp, curte 500 mp, 6 cam., 2005, la cheie, vila superba, finisaje lux, renovata 2014, d+p+e, s. constr. 340 mp, mobila noua, 4 dormitoare, 4 bai, bucatarie, living- dining, birou, sala sport, crama, toate utilitatile, padure, **340.000 €;** ☎0729.611.595/ 0733.633.100

363. **PIPERA,** Tunari, S.U. 105 mp, curte 250 mp, 4 cam., 2015, la cheie, vila duplex p+1, 4 camere 135 mp, 2 gr. sanitare. Se vinde complet finisata la cheie, racordata la gaze, apa, fosa septica, curent. Personalizata dupa gustul clientului, comision 0% la cumparator, **78.000 €/comision0%;** ☎0746.097.005 emilian@bostenaru.ro www.bostenaru.ro

364. **PLOIESTI str. Transilvaniei nr. 18 casa 2 nivele, 2 intrari separate, 4 cam., 1 dressing, 2 bucatarii, 3 bai, 1 balcon, subsol (5 camere) centrala, termopane, izolatie interioara, lindab, gresie, faianta, parchet, sau schimb Bucuresti, 80.000 €; ☎0724.260.977/ 0769.236.008/ 0760.835.666**

365. **PLOIESTI,** zona 0, S.U. 200 mp, curte 800 mp, 6 cam., casa si teren deschidere strada 33 mp, garaj, beci, pod 3 m inaltime, cadastru; ☎0728.378.707

366. **POPESTI** Centru, S.U. 105 mp, curte 70 mp, 4 cam., 2015, la cheie, vila moderna duplex, zona linistita de case, P+1+M, 4 cam., 3 dormit., 4 bai, mansarda spatioasa, curte proprie, loc parcare, finisaje de calitate, comis. 0%, **89.200 €;** ☎0729.885.837

367. **POPESTI LEORDENI** S.U. 116 mp, curte 120 mp, 4 cam., 2015, la cheie, vila moderna, 4 cam., living, 3 dormit., bucat., 2 bai, pod mansardabil, curte, finisaje de calitate, bransata la utilitati, comis. 0%, se accepta credit, **71.000 €;** ☎0729.885.837 valentina01ivan@yahoo.com

368. **POPESTI LEORDENI,** Al. Conduratu nr. 12, S.U. 110 mp, curte 20 mp, 4 cam., 2015, in constructie, P+1E+Pod locuibil, P: living, bucatarie, grup sanitar, hol. E: 2 dormitoare, hol, baie, balcon, pod locuibil 25 mp, se vinde la cheie, **72.500 €;** ☎0764.180.052/ 0765.096.632

369. **POPESTI LEORDENI,** Al. Conduratu nr. 12, S.U. 110 mp, curte 20 mp, 4 cam., 2015, in constructie, P+1E+Pod locuibil, P: living, bucatarie, grup sanitar, hol. E: 2 dormitoare, hol, baie, balcon, pod locuibil 25 mp, se vinde la cheie, comision 0%, **72.500 €;** ☎0764.180.052/ 0765.096.632

370. **POPESTI LEORDENI,** Centru, S.U. 97 mp, curte 30 mp, 3 cam., 2015, in constructie, vila noua, P+1E+ Pod, living + 2 dormitoare, optim compartimentata, se vinde la cheie, zona noua, infrastructura completa, toate utilitatile, **75.000 €;** ☎0765.096.632/ 0764.180.052

371. **POPESTI LEORDENI,** Centru, S.U. 97 mp, curte 30 mp, 3 cam., 2015, in constructie, vila noua, P+1E+ Pod, living+2 dormitoare, optim compartimentata, se vinde la cheie, zona noua, infrastructura completa, toate utilitatile, comision 0%, **75.000 €;** ☎0765.096.632/ 0764.180.052

372. **POPESTI LEORDENI,** Viilor, S.U. 107 mp, curte 25 mp, 3 cam., 2015, in constructie, vila noua tip insiruita, P+1E+pod locuibil, living+ 2 dorm., se vinde la cheie, zona noua, infrastructura completa, toate utilitatile, parcare gratuita, comision 0%, **66.000 €;** ☎0722.519.815/ 0722.221.688

373. **POPESTI LEORDENI,** Viilor, S.U. 107 mp, curte 25 mp, 3 cam., 2015, in constructie, vila noua tip insiruita, P+1E+pod locuibil, living+2 dorm., se vinde la cheie, zona noua, infrastructura completa, toate utilitatile, parcare gratuita, **66.000 €;** ☎0722.519.815/ 0722.221.688

374. **POPESTI,** S.U. 150 mp, curte 50 mp, 3 cam., 2015, la cheie, super pret doar 766 €/mp construit, vila in duplex 150 mp utili, compus din living 48 mp, bucatarie open space, 2 bai utilate, 2 dormitoare, balcon, mansarda, toate utilitatile **115.000 €;** ☎0720.385.999 crystina_vyl@yahoo.com

375. **POPESTI,** intrare, Sfinti, S.U. 270 mp, curte 330 mp, 7 cam., 2014, la cheie, vila p+1e+m, 4 grupuri sanitare, finisaje deosebite, acces asfalt, posibilitate extindere pana la 900 mp, toate utilitatile, **185.000 €;** ☎0722.221.688/ 0722.519.815

376. **POPESTI,** intrare, Sfinti, S.U. 270 mp, curte 330 mp, 7 cam., 2014, la cheie, vila p+1e+m, 4 grupuri sanitare, finisaje deosebite, acces asfalt, posibilitate extindere pana la 900 mp, toate utilitatile, comision 0%, **185.000 €;** ☎0722.221.688/ 0722.519.815

377. **PRAHOVA,** Barcanesti, casa P+Et., 340 mp, supr. teren 1.000 mp, 5 dormitoare, 3 bai, 2 livinguri, bucatarie, mobilata partial, terasa + garaj, 2 iesiri, pret neg.; ☎0728.554.808/ 0765.009.009

378. **PRAHOVA,** langa padure, la cheie, ocazie, supercasa de locuit (vacanta), toate dotarile, pretul convenabil, viziteaza site-ul; ☎0724.069.030/ 0765.072.965 www.directproprietar.ro

379. **PRELUNGIREA FERENTARI,** 5 cam., vand casa la curte, toate utilitatile, desch. 9 m, S=252 m, **70.000 €;** ☎0768.062.850/ 0762.091.747

380. **PRELUNGIREA GHENCEA** S.U. 169 mp, curte 225 mp, 4 cam., 2015, la cheie, case Ansamblul Rezidential "Space Residence"- este amplasat in Str. Margelelor, nr. 38, in zona Prelungirea Ghencea si este dezvoltat pe o suprafata de 5.000 mp, **89.800 €;** ☎0727.444.777/ 0734.362.462/ 0720.246.409 office@space-residence.ro www.space-residence.ro

381. **PRELUNGIREA GHENCEA** Ghindari, S.U. 120 mp, 5 cam., 2015, s+p+1, finisata, teren 220 mp; ☎0733.683.446

382. **PRELUNGIREA GHENCEA** Maracineni, S.U. 320 mp, curte 450 mp, 5 cam., 2008, la cheie, p+et+ mansarda locuibila, 340 mp utili, teren 450 mp, statie miniepurare, finisaje foarte buna calitate. Pret negociabil, CBV14130 **159.000 €;** ☎0730.177.999/ 0371.445.068 drumultaberei@coldwellbanker.ro cbimobiliare.ro

383. **PRELUNGIREA GHENCEA** zona Maracineni Primaverii, S.U. 110 mp, curte 230 mp, 3 cam., 2014, la cheie, P+1, finisaje de lux, marmura, ferestre Qfort, curte amenajata cu gazon si pomi ornamentali, drum privat asfaltat, bucatarie mobilata, **110.000 €;** ☎0729.428.957/ 031.807.95.72 europahouseimob@yahoo.com www.europa-house.ro

384. **PRELUNGIREA GHENCEA** zona Margelelor, S.U. 140 mp, curte 519 mp, 5 cam., 2015, la rosu, P+M, in duplex, 3 dormitoare, birou, living, camera tehnica, bucatarie, casa se preda la cheie cu toate utilitatile functionale, strada privata, **75.000 €;** ☎0729.428.957/ 031.807.95.72 europahouseimob@yahoo.com www.europa-house.ro

385. **PRELUNGIREA GHENCEA,** S.U. 130 mp, curte 100 mp, 4 cam., dupa 2000, casa p+1+pod, noua, cu living mare, bucatarie, hol baie si camera tehnica la parter si trei dormitoare, baie, dressing si balcon la etaj. Gresia, faianta, parchetul si usile de interior la alegere, **65000 €;** ☎0721.415.610 icfdp@yahoo.com

386. **PRELUNGIREA GHENCEA,** S.U. 200 mp, curte 500 mp, 5 cam., 2007, la cheie, vand vila individuala, total mobilata, 4 dormitoare, living, 2 bai, bucatarie mobilata si echipata cu electrodomestice bosch, garaj, 4 aparate Ac Daikin, toate utilitatile, **185.000 €;** ☎0721.704.052 adi_jorge@yahoo.es

387. **PRELUNGIREA GHENCEA,** S.U. 200 mp, curte 500 mp, 5 cam., 2007, la cheie, vila individuala, total mobilata, 4 dormitoare, living, 2 bai, bucatarie mobilata si echipata cu electrodomestice bosch, garaj, 4 aparate ac Daikin, toate utilitatile, **185.000 €;** ☎0721.704.052 adi_jorge@yahoo.es

388. **PRELUNGIREA GHENCEA,** S.U. 200 mp, curte 500 mp, 5 cam., dupa 2000, vila individuala, total mobilata, 4 dormitoare, living, 2 bai, bucatarie mobilata si echipata cu electrodomestice bosch, garaj, 4 aparate ac Daikin, toate utilitatile, **185.000 €;** ☎0721.704.052 adi_jorge@yahoo.es

389. **PRELUNGIREA GHENCEA,** S.U. 200 mp, curte 500 mp, 5 cam., 2007, la cheie, vila individuala, total mobilata, 4 dormitoare, living, 2 bai, bucatarie mobilata si echipata cu electrodomestice bosch, garaj, 4 aparate ac Daikin, toate utilitatile, **185.000 €;** ☎0721.704.052 adi_jorge@yahoo.es

390. **PRELUNGIREA GHENCEA,** Cartier Latin, S.U. 130 mp, curte 350 mp, 4 cam., 2013, la cheie, oportunitate, Ratb 122-222, asfalt, unifamiliala, porotherm, termoizolatie, intre vile, living, 3 dormitoare, 2 bai, toate utilitatile, terasa, curte amenajata, primul proprietar, **119.900 €;** ☎0724.955.610/ 0721.019.959

391. **PRELUNGIREA GHENCEA,** Cartierul Latin, S.U. 140 mp, curte 220 mp, 4 cam., 2015, la cheie, vila finisaje de calitate, scara si glafurile din marmura, la exterior granit si beton amprentat, RATB in imediata apropiere, **120.000 €;** ☎0726.641.110 simona.rusu@czv.ro www.czv.ro

392. **PRELUNGIREA GHENCEA,** Complex Ambasador Residence, S.U. 140 mp, curte 300 mp, 5 cam., 2014, la cheie, vila tip duplex, ideal pentru familiile cu copii, 140 mp construiti, toate utilitatile trase, 4 dormitoare, 3 bai, gresie, faianta Italia, usi Pinum. Centrala in condensatie, living cu terasa de 15 mp, tamplarie cu sticla tripan salamander si profil cu 5 cam., izolatie polistiren 10 cm granulatie 80, curte amenajata, 2 locuri de parcare, finisata, **104.000 €;** ☎0751.020.556

393. **PRELUNGIREA GHENCEA,** Complex Latin, S.U. 130 mp, curte 420 mp, 4 cam., 2014, la cheie, vila individuala, finisaje deosebite, constructie solida, p+e, 3 bai, acces rapid RATB, Mega Image, gradinita, scoala, sala de fitness, **138.000 €;** ☎0726.641.110 simona.rusu@czv.ro www.czv.ro

394. **PRELUNGIREA GHENCEA, in ansamblul Ambasador Residence, S.U. 120 mp, curte 190 mp, 5 cam., 2015, in constructie, toate utilitatile: put apa 140 m, statie individuala de epurare, racordata gaze si curent electric, post trafo, paza, iluminat stradal, asfalt, internet, str. privata, 85.000 €; ☎0723.306.137 ovidiu.dochitu@yahoo.com**

395. **PRELUNGIREA GHENCEA,** Maracineni, S.U. 120 mp, curte 250 mp, 4 cam., 2015, la cheie, vila duplex, p+1+pod, cocheta, 152 mp construiti, finisaje de calitate superioara, gazon, curte pavata, gard, drum betonat, acces usor, centrala, termopan, seriozitate, **95.900 €;** ☎0721.662.943 f.bunescu@yahoo.com

396. **PRELUNGIREA GHENCEA,** sector 5, strada Indrumarii, S.U. 200 mp, curte 400 mp, 4 cam., 2000, la cheie, casa BCA, toate utilitatile, strada asfaltata; ☎0728.376.196

397. **PRELUNGIREA GHENCEA,** str. Maracineni, la cca 300 m de Ghencea, S.U. 190 mp, curte 400 mp, 5 cam., 2012, la cheie, P+1, finisaje de calitate, 4 dormitoare, 3 bai, dressing, camera tehnica, uscatorie, pivnita, terasa, mobilata, utilata **155.000 €;** ☎0729.428.957/ 031.807.95.72 europahouseimob@yahoo.com www.europa-house.ro

398. **PRELUNGIREA GHENCEA,** Toamnei, Iernii, S.U. 119 mp, curte 217 mp, 4 cam., 2015, la rosu, p+m, 150 mp construiti, 119 mp utili, se vinde in stadiu in care este, utilitatile sunt in fata casei, zona de vilor, acces usor, acte in regula, seriozitate, neg., **42.000 €;** ☎0721.662.943 f.bunescu@yahoo.com

399. **RACARI,** Dambovita, S.U. 120 mp, curte 1200 mp, 3 cam., 1996, g, f, p, t, curte amenajata, vecini civilizati, apa, gaze, centrala, canal, **36.500 €;** ☎0734.829.402

400. **RAHOVA** zona, inch. o camera la bloc pentru 1-2 persoane, rog seriozitate; ☎0727.314.006

401. **RAHOVA** Margeanului s+p+1, la parter garaj 32 mp, etaj camera + terasa 52 mp, subsol 16 mp, proprietar, neg., **27.000 €;** ☎0722.704.556

402. **RAHOVA PIATA,** S.U. 150 mp, 2015, la cheie, particular, vand casa, plus teren 400 mp, 5 minute de la Piata Rahova, la cheie. Colaborez cu agentii imobiliare, ☎0722.287.108

403. **RAHOVA,** S.U. 80 mp, curte 210 mp, 4 cam., la cheie, proprietar, casa 4 cam., baie, bucatarie, renovata 2012, toate utilitatile, garaj, **59.000 €;** ☎0771.256.476/ 0771.536.971

404. **RAHOVA,** Amurgului, 4 cam., casa, hol, baie, bucatarie, g, f, p, t, centrala, izolata termic; ☎0766.552.740

405. **RAHOVA,** Ferentari, 4 cam., total 184 mp, toate utilitatile, fara credite bancare, **55.000 €;** ☎0764.212.125

406. **ROCILOR,** 5, S.U. 480 mp, 2014, vand urgent casa+ curte 480 mp, d- 11 m, toate utilitatile, zona Piata Giulesti, neg., **135.000 €;** ☎0766.468.979

407. **ROSIORII DE VEDE,** Teleorman, 6 cam., caramida, 1.600 mp, sau schimb garsoniera- apartament in Bucuresti, **35.000 €;** ☎0031.802.47.21/ 0771.537.094

408. **ROSU** - Chiajna, S.U. 200 mp, curte 180 mp, 5 cam., 2007, P+E+M, dressing, garaj 17 mp, curte si gradina, cu toate utilitatile, neg., particular, **180.000 €;** ☎0752.446.757

409. **SALAJ** S.U. 170 mp, 3 cam., 1970, la cheie, vand urgent casa la curte, baie, bucatarie, hol, facilitati, apa, gaze, canal, semistradal, strada linistita, **41.500 €;** ☎0761.510.004

410. **SALAJ** Complex Humulesti

Imobiliare vânzări TERENURI

41. **VICTORIEI PIATA,** super oportunitate, zona rezidentiala zero, casa 75 mp, pe teren 100 mp, 2 laturi, parcare 8 masini. Hostels, cabinete, birouri, necesita renovare. Proprietar, **99.000 €;** ☎0721.312.750

42. **VICTORIEI PIATA,** Str. Dr. Felix 7, langa McDonalds Buzesti, S.U. 280 mp, fost salon Bellissima, spatiu amenajat pe doua nivele + curte, neg. **400.000 €;** ☎0727.201.668

43. **VICTORIEI PIATA, Str. Dr. Felix 7, langa McDonalds Buzesti, S.U. 122 mp, subsol amenajat modern, cu supraf. 122 mp util, 110.000 €; ☎0727.201.668**

28 Terenuri

IMOBILIARE VÂNZĂRI

1. **1 DECEMBRIE** Copaceni, Ilfov, 4700 mp, d. 24 m, intravilan, teren mixt pretabil case, mica productie, spatii depozitare, intabulare, proprietar, **7 €/mp;** ☎0726.311.635

2. **1 DECEMBRIE,** Ilfov, 11500 mp, d. 50 m, intravilan, particular (proprietar), vand teren intravilan, posibil constructie case sau supermarket, in parcele de 2.000 mp, 4.600 mp, 5.000 mp sau integral. Detalii la telefon, **20 L/mp;** ☎0724.015.427 erin52_2@yahoo.com

3. **1MAI** metrou, Ion Mihalache, 470 mp, d. 12 m, intravilan, superocazie ideal p+2e+m 14 apartamente str Carpati nr.2 particular **287 €/mp.** ☎0728.422.380

4. **ADUNATII COPACENI** Darasti-Vlasca, 4000 mp, d. 20 m, intravilan, acces prin Sos. Giurgiului (DN5), Jilava, 1 Decembrie, zona de locuinte, constructiile pot avea P+1+M, P.O.T.=30%, asfalt, curent, apa, **9.995 €;** ☎0723.335.995

5. **ADUNATII COPACENI** Giurgiu, 15 km Bucuresti, 6500 mp, d. 20 m, intravilan, stradal, proprietar, este situat pe drumul national, ingradit, are toate facilitatile la poarta ☎0722.701.470/ 0722.309.137

6. **ADUNATII COPACENI,** 1000 mp, intravilan, proprietar vand teren, **8.000 €;** ☎0722.505.333

7. **AFUMATI** Ilfov, strada Liliacului cu intrare prin Revolutiei, 300 mp, intravilan, urgent, teren, **9.000 €;** ☎0745.101.007

8. **ALEXANDRIEI,** Sos. Bragadiru, 1500 mp, d. 36 m, intravilan, la rond, curent, gaze stradal, p+4, **180 €/ mp;** ☎0723.286.705

9. **ALEXANDRIEI,** Sos., langa cartierul Fortuna si Scandinavia, str. Safirului, 5000 mp, d. 30 m, intravilan, deschidere 30 /164, urbanism s+3+m. Ideal constructii, **57 €;** ☎0755.030.953

10. **ALEXANDRIEI,** stradal, 587 mp, d. 17 m, intravilan, (dubla deschidere sos. Alexandriei si la sos. Antiaeriana), PUZ valabil 2016, urbanism s+p+4 valabil 2016, pot 60 %, cut 3, hmax 18 m, asociere (vanzare), proprietar, **30 €/ mp;** ☎0762.280.175 popescu_raulleonard@yahoo.com

11. **ANDRONACHE SOSEAUA,** autorizatie de constructie pe M1 si mansarda, P. M3, toate actele la zi, **79.000 €;** ☎0763.036.616

12. **ANDRONACHE,** in zona Andronache, sector 2, Bucuresti (str. Ropotului, nr. 20, sector 2, Bucuresti), 750 mp, d. 13 m, intravilan, proprietar, intravilan, pozitie excelenta pentru casa, **210.000 €;** ☎0756.046.270 office@president-events.ro

13. **ANTIAERIANA, sect. 5, 230 mp, teren de vanzare, disc., 35.000 €; ☎0737.745.861**

14. **APARATORII PATRIEI,** metrou, 500 mp, d. 28 m, intravilan, teren amplasat excelent, zona de vile noi, toate actele, cadastru, intabulare, toate utilitatile, disponibil imediat, ideal complex vile, **170 €/mp;** ☎0722.221.688/ 0722.519.815

15. **APARATORII PATRIEI,** metrou, 500 mp, d. 28 m, intravilan, teren amplasat excelent, zona de vile noi, toate actele, cadastru, intabulare, toate utilitatile, disponibil imediat, ideal complex vile, **170 €/mp;** ☎0722.221.688/ 0722.519.815

16. **ARGES** Valea Romanestilor in oras Campulung, la 2 km de centru, 4614 mp, d. 60 m, intravilan, curent, apa, internet, **6 €/mp;** ☎0723.353.386

17. **BABA NOVAC,** intrare nr. 16, sector 3, parc IOR, zona M3, 190 mp, d. 8 m, intravilan, pot 60 % cu posibilitatea acoperirii rest teren 75% regim P+3. Negociabil. Certificat urbanism scos, **135.000 €;** ☎0724.141.414

18. **BACAU, Calea Barladului, nr.55, 2000 mp, d. 00 m, intravilan, strada principala vand teren, cu toate utilitatile (canal, electric, gaze) pret negociabil; ☎0722.385.089**

19. **BALDANA,** jud. Dambovita, 300 mp, 25 km Bucuresti, cu utilitati, intre vile, neg., **20 €/mp;** ☎0761.390.325

20. **BALOTESTI** 10000 mp mp, d. 100 mp m, intravilan, proprietar vand 1 ha de teren intre paduri, cu utilitati, in Balotesti, zona vile, in drum spre Aventura Land, (spital SRI), deschidere la asfalt si padure sau loturi de 500-900 mp, **45 €;** ☎0724.370.654 anamariagotzinger@yahoo.com

21. **BALOTESTI PADURE** 1600 mp, d. 23 m, intravilan, Ofer spre vanzare 2 x 800 mp loturi alaturate, intravilan construibil, fiecare cu deschidere de 13 m, vis-a-vis de padure, situate in Balotesti, zona str. Broscari, cu urbanism.Utilitati pe strada, **55 €/mp;** ☎0722.272.727

22. **BALOTESTI,** d. 15 m, intravilan, 500- 2.000 mp, proprietar, asfalt apa canalizare, energie electrica, intre vile; ☎0730.640.640

23. **BALOTESTI,** Ilfov, stradal, 3500 mp, intravilan, cu iesire la lac, negociabil; ☎0724.373.848

24. **BANEASA** - Bio Ortoclinic, compus din 2 loturi (247 mp + 987 mp). Toate facilitatile, pretabil dezv., proiect imobiliar (S+P+6Et), **150 €/mp;** ☎0722.511.217/ 0762.628.915 www.uig.ro

25. **BANEASA - dn 1 volvo, 13114 mp, d. 50 m, intravilan, dubla deschidere la drum lapus si la dn 1, puz aprobat, zona m3 - p+4 etaje. pretabil ansamblu locuinte, hotel market etc. toate facilitatile, 150 €/mp; ☎0722.511.217/ 0762.628.915 www.uig.ro**

26. **BANEASA - DN1- spate Volvo, Strada Drumu Lapus, 2 loturi teren de cate 500 mp/ d- 21 m- la drum de servitute. Zona cu PUZ. Subzona M3, posibilitate P+4 etaje. PUD in lucru. Facilitati, pret ferm 110 €/mp; ☎0722.511.217/ 0762.628.915 www.uig.ro**

27. **BANEASA** Sisesti 226, 500 mp, langa Jandarmerie si 2 Cocosi, **125.000 €;** ☎0726.530.128/ 0745.140.668

28. **BANEASA,** Aleea Teisa, 500 mp, d. 18 m, intravilan, 440 mp + 60 mp cota drum, utilitati in zona. Amplasat la 50 m de padure, si de drum asfaltat. Acces facil DN1 ambele sensuri, 5 minute Baneasa Shopping Mall, **49.000 €;** ☎0744.684.489

29. **BANEASA,** padure, vis-a-vis Scoala Americana, 11500 mp, d. 80 m, intravilan, 11.50 ha (115.000mp) (la sos. Pipera-Tunari), caut dezvoltator imobiliar in vederea lotizarii si construirea de locuinte cf. modificarilor codului silvic, **300 €/mp;** ☎0725.214.335

30. **BANEASA,** Sisesti, Doi Cocosi, Straulesti, 450 mp, vand teren, 22,5x20, utilitati, discutabil, **65.000 €;** ☎0722.464.944

31. **BERCENI** 365 mp, d. 15 m, zona vile, in comuna, gaze, curent, apa, iluminat stradal, **8.500 €;** ☎0744.570.957

32. **BERCENI,** 550 mp, d. 16 m, intravilan, cartier rezidential centru comuna Berceni, prel str. Calugareni, 550 mp (455mp utili+95mp cota drum acces), drumuri amenajate asfalt si piatra, posibilitate bransare curent 220V-380V, 5km de Bucuresti, **14 €/IEFTIN;** ☎0722.100.507 catalin@teren-berceni.ro www.teren-berceni.ro

33. **BERCENI,** 3 km de Bucuresti, intrare in comuna Berceni, 250 mp, d. 16 m, intravilan, lot casa, aproape de soseaua principala, utilitati la lot disponibile apa, gaz, curent electric, cablu internet. 5 min. de metrou, drum asfaltat, **11.700 €;** ☎0762.625.223/ 0737.988.995 marius.iordan@comunaberceni.ro www.zonaberceni.ro

34. **BERCENI,** Brancoveanu, Grand Arena, 870 mp, d. 21 m, intravilan, teren in spate la Lidl, drum privat, locatie ideala pt. resedinta, **155.000 €;** ☎0758.089.602

35. **BERCENI,** Ilfov, 287 mp, d. 17 m, intravilan, lot de casa curent+ gaze inclus in pret. Terenul este situat intr o zona aflata in continua dezvoltare, imprejurat de proiecte rezidentiale. Exista posibilitatea de a se achiziciona in rate 12 luni, proprietar, **13.000 €;** ☎0729.555.190 www.ratelaproprietar.ro

36. **BERCENI,** la 5 km de Bucuresti, 313 mp, d. 18 m, intravilan, lot teren, zona noua, linistita in continua dezvoltare. Acte la zi, mijloace de transport in imediata apropiere, drumuri amenajate, cartier rezidential, **5.300 €;** ☎0737.988.995 marius.iordan@comunaberceni.ro www.zonaberceni.ro

37. **BERCENI,** langa lacul Mamina, 700 mp, d. 16 m, intravilan, zona verde, ultimile 3 loturi, 700 mp, 1.000 mp, 1.700 mp, Sos. Manastirii, 8 km de la centura, urbanism, constructii P+2+M, posibil rate direct proprietar, negociabil, **9 €/ mp;** ☎0722.707.400/ 0755.046.640

38. **BERCENI,** langa Metro, 5040 mp, d. 16 m, intravilan, teren, Deschidere: 16-29 m, **62.000 €;** ☎0721.406.91.09

39. **BERCENI,** Lidl, Grand Arena, Ciceu, 400 mp, intravilan, teren, deschidere15.5, strazi asfaltate, utilitati la poarta, cadastru, intabulare, 50%, p+2 maxim, zona vile, **119.990 €;** ☎0758.089.602

40. **BERCENI,** manastirea Sf. Treime, 400 mp, d. 21 m, intravilan, lot 800 mp, dubla desc. 21m la sos asfaltata 37,94m la servitute si lot 1.060 mp,desc15 m. Fiecare lot se poate parcela in cate 2 loturi - 400m =6.200 € rate proprietar, negociabil, **6.200 €/ lotul;** ☎0722.707.400/ 0755.046.640

41. **BOLINTIN DEAL** Jud. Giurgiu la km 23, zona industriala, langa hale, urgent, **10 €/mp;** ☎0721.730.394/ 0743.172.740

42. **BOLINTIN DEAL** jud. Giurgiu, 5200 mp, d. 19 m, intravilan, asfalt, gaze, curent, apa, canalizare, **8,5 €/mp;** ☎0721.730.394/ 0743.172.740

43. **BOLINTIN DEAL** km 23, zona industriala, 2500 mp, d. 27 m, in parcul industrial, **5,5 €/mp;** ☎0721.730.394/ 0743.172.740

44. **BOLINTIN,** Malu Spart, Suseni, 30 km de Bucuresti, 2500 mp, intravilan, asfalt, gaze, curent, padure la extremitati, neg., **3 €/ mp;** ☎0724.332.022

45. BOLINTIN-DEAL Ulmi, Joita, Gradinari, 1000 mp, d. 20 m, intravilan, langa paduri, lacuri, rauri, vile, accept rate, proiect+ avize gratuite, proprietar Mihnea, diverse locatii, suprafete, 2-8 €; 5 €; ☎0730.644.632 www.casa-mihnea.ro

46. **BRAGADIRU,** 1667 mp, d. 55 m, intravilan, intravilan, 3 loturi de cate 555 mp, deschidere de18,6 m, Bragadiru-Cart. Verde, str. Raul Vedea, intre vile, toate utilitatile, certif. urbanism, cadastru. Se preteaza pentru rezidential, vile, bloc, **52 €/ mp;** ☎0723.288.236/ 0749.948.907 coprea07@yahoo.com

47. **BRAGADIRU,** Alexandriei, 5000 mp, d. 30 m, intravilan, teren ideal constructii, d. 30/166, s+p+3+m. Langa Skandinavia si Fortuna residence. Zona in plina dezvoltare. Oportunitate, **57 €;** ☎0755.030.953

48. **BRAGADIRU,** Ciocarlieni, 1160 mp, d. 60 m, intravilan, 2 loturi 580 mp, deschidere dubla, 60/30 ml, intravilan construibil, toate utilitatile, certificat de urbanism, se vand doar impreuna, pozitie excelenta, acces usor, 2 min. de Bucuresti, **45 €/ mp;** ☎0721.662.943 f.bunescu@yahoo.com

49. **BRAGADIRU,** lederei, 500 mp, d. 19 m, intravilan, certificat urbanism, 500 mp (18,76/26,79), 18/3,52 drum servitute, deschidere 18,76 m, current, gaze in apropiere, zona in dezvoltare, proprietar, **30 €/ mp;** ☎0724.212.370 marian.ivanescu@intersystems.ro

50. **BRAGADIRU,** Ilfov, 700 mp, d. 00 m, intravilan, construibil, toate utilitatile, drum asfaltat, zona linistita; ☎0745.057.800

51. **BRAGADIRU,** str. lederei, 800 mp, d. 45 m, intravilan, certificat urbanism, 800 mp (45/17,86); 45/3,5 drum servitute, curent, gaze la capatul strazii, zona in dezvoltare, proprietar, **30 €/mp;** ☎0724.212.370 marian.ivanescu@intersystems.ro

52. **BRAGADIRU, strada Safirului, dupa cimitir, 1660 mp, d. 16 m, intravilan, cartier de vile, toate utilitatile, proprietar, 25 €/mp; ☎0722.285.012**

53. **BRAILA,** 380 hectare, comasat 80-85%, agricol, **4.700 €/mp;** ☎0723.182.699

54. **BRANCOVEANU** Oraselul Copiilor, 2 min Metrou, 360 mp, d. 11 m, intravilan, ideal pentru dezvoltatori dar si pt. o vila individuala, zona verde, curata, toate utilitatile, ocazie, **180.000 €;** ☎0722.512.042 costelsuliman@yahoo.com

55. **BRASOV,** Feldioara, 800 mp, d. 18 m, intravilan, vand teren 800mp (deschidere aprox. 18m) in comuna Feldioara (aprox. 15km de Brasov). Terenul este intravilan.Utilitati: apa, gaze si electricitate, **12.000 €;** ☎0722.587.091 marinmirelapaula@yahoo.com

56. **BRASOV,** Triaj Timis nr. 50, 1000 mp, intravilan, ocazie, teren langa Liceul Energetic, aproape de autostrada, utilitati existente, **7 €/mp;** ☎0722.451.384

57. **BREAZA** - Adunati, 750 mp, intravilan, teren central, drept, stradal, intre case, utilitati, zona superba, **10 €/mp;** ☎0722.871.000

58. **BREAZA** -vizavi de Lacul Verde, 1700 mp, intravilan, toate utilitatile la poarta, urgent; ☎0721.478.654

59. **BUCURESTI** zona noua, 400 mp, d. 14 m, intravilan, cel mai frumos cartier, limita sec. 5, proiect derulare 3x400 mp si 2x930 mp la 15 min. de Casa Poporului, vino sa vezi si vei ramane aici. Terenuri intre vile noi. Proprietar, **9.900 €/ lot;** ☎0723.733.274 protar2004@yahoo.com

60. **BUCURESTI DOMNESTI SOSEAUA** la 500 m de bariera Ghencea, 4.910 mp d - 20 m, stradal, acces la utilitati, sosea asfaltata 23 €/mp, 13.500 mp, teren arabil com. Clinceni 6 €/mp disc., exclus intermediari; ☎0722.456.902

61. **BUCURESTI MAGURELE SOSEAUA nr. 45B 636 mp, d. 12 m, liber, edificabil, utilitati, cadastru, intabulare, proprietar, 24.000 €; ☎0721.029.144**

62. **BUCURESTI,** carier nou limita sect 5, 300 mp, d. 14 m, intravilan, loturi intre vile noi, 2x300 mp str. Narcisei, 6x400 mp str Ficus, 3x1.000 mp str. Malin, cumpara acum, construieste casa ta, **9.900 €/ lot;** ☎0723.733.274

63. **BUCURESTI,** zona noua, 400 mp, d. 14 m, intravilan, vino si construieste casa ta, cel mai frumos cartier, limita sect 5 la 15 min de Casa Poporului, proiect derulare, loturi intre vile noi, 5x300 mp, 4x400 mp, 3x1.000 mp sau la cerere din 12 ha, proprietar, **35 €/ mp;** ☎0760.508.317/ 0723.733.274

64. **BUCURESTII NOI,** langa podul Constanta, 280 mp, d. 10 m, intravilan, teren cu constructie demolabila, utilitati, strada asfaltata, cadastru, intabulare, negociabil, **180.000 €;** ☎0722.962.653/ 0765.260.696 gologan_nela@yahoo.com

65. **BUCURESTII NOI,** parc Bazilescu, 200 mp, d. 9 m, intravilan, 200 mp - 57.000 €, 300 mp/10 m - 72.000 €, Laminorului 253 mp/10 m - 47.000 €, 366 mp/16.2 m - 82.000 €, zona Cris-Tim 305 mp/10 m - 82.000 €, vezi site; ☎0730.007.000 www.brizaland.ro

66. **BUCURESTII NOI,** Straulesti, 391 mp, d. 12 m, intravilan, 386 mp/13.7 m - 43.000 €, 380 mp/12.6 m - 44.000 €, 365 mp/27.5 m - 44.000 €, 760 mp/25 m, 85.000 €, pretabil duplex, detalii pe site, **40.000 €;** ☎0730.007.000 www.brizaland.ro

67. **BUDA** - Cornetu - Ilfov, intravilan, particular vand teren cu cadastru si intabulare, parcelabil, cu doua iesiri stradale, pret disc.; ☎0732.239.814/ 0722.575.389

68. **BUDA** - Ilfov, intravilan, particular vand teren cu cadastru si intabulare, parcelabil, doua iesiri stradale. Pret disc., **15.000 €;** ☎0732.239.814/ 0722.575.389

69. **BUFTEA Ilfov, 4600 mp, d. 67 m, langa Palat Stirbei, cu casa locuibila, toate utilitatile, neg., 38 €/ mp; ☎0744.669.223/ 0762.000.068**

70. **BUFTEA,** Crevedia, 500 mp, d. 22 m, intravilan, zona noua, aproape de lac, posibilitate extindere suprafata mai mare, vanzare cu plata in rate, **22 €/ mp;** ☎0727.252.820 sebastian.dafinoiu@gmail.com

71. **BUFTEA,** Samurcasi, particular, diferite suprafete 500-1.400 mp, utilitati, gaze, curent, disc., **30 €/mp;** ☎0730.013.444

72. **BUSTENI,** 5000 mp, d. 50 m, intravilan, teren intravilan strada Independentei. Deschidere 50-99 m la DN1. **420.000 €;** ☎021.406.91.09

73. **BUTIMANU,** judetul Dambovita, 23000 mp, intravilan, teren Lucianca T44, Adventura Park, **1.20 €/mp;** ☎0722.627.822

74. **BUTURUGENI,** 25 km de Bucuresti (in Padureni), 1700 mp, d. 20 m, intravilan, teren intravilan 1.700 mp, apa, curent electric, pozitionat langa case, **4.000 €;** ☎0726.686.560 iulianamihaela203@yahoo.com

75. **CACIULATI, intravilan, teren, 2 loturi a cte 750 mp fiecare. Unul cu dubla deschidere 26,69 x 26,84 si unul cu deschidere de 30,16 m. Curent la teren. Gaze la 50 m. Situat la 100 m de strada principala, 18 €/mp; ☎0722.511.217/ 0762.628.915 www.uig.ro**

76. **CALARASI,** Ferma Zootehnica, utilat modern, populata cu vaci lapte, 7.000 mp constructii, 150 ha teren, **1.150.000 €;** ☎0748.121.901

77. **CALARASILOR CALEA,** 750 mp, d. 16 m, intravilan, teren construibil. Urbanism 2015: POT 50%, p+4, CUT 1,8. Pretabil rezidential, office, comercial, **550 €/ mp;** ☎0747.289.870 office.radical@gmail.com

78. **CAMPINA - central, 5000 mp, intravilan, vand teren, 60 €/ mp; ☎0721.068.877**

79. **CANTEMIR,** Serban Voda, 400 mp, d. 15 m, intravilan, pozitie excelenta, urbanism P+5, POT 60%, CUT 2,5. cadastru, intabulare, certificat urbanism, toate utilitatile, proprietar, usor negociabil, **290.000 €;** ☎0726.652.254/ 0721.132.154 cantemir2014@yahoo.com

80. **CANTONULUI** sector 1, 3000 mp, d. 80 m, intravilan, proprietar vand teren (parcelabil) cu toate utilitatile, negociabil, **470 €/mp;** ☎0725.681.330

81. **CAROL PARCUL,** 370 mp, d. 18 m, intravilan, ocazie, teren suprafata generoasa (370 mp), deschidere la strada (18 m), toate utilitatile, certificat urbanism, zona centrala, civilizata, oportunitate pt. diverse activitati comerciale, locuinta, **149.500 €;** ☎0722.518.991/ 0752.119.214

82. **CASA CU TEI,** 520 mp, d. 20 m, intravilan, loturi 25 min. de Pta Victoriei, intre case, stalpi de curent montati la fiecare lot,iluminat nocturn, gaze, paza 24/24, se poate construi imediat, s. de la 652mp, particular, acces direct din DN1, intre 3 paduri, **7.400 €;** ☎0722.677.873/ 0765.555.614 particular@terenurilapadure.ro www.terenurilapadure.ro

83. **CATRUNESTI,** apropiere Bucuresti, 2200 mp, aproape de lac, zona vile in dezvoltare, discutabil, **8 €/mp;** ☎0765.224.461

84. **CENTURA MOGOSOAIA** -Chitila, 9000 mp, d. 53 m, particular; ☎0728.533.308

85. **CERNAVODA** 1617 mp, d. 22 m, intravilan, teren, pret, **15.000 €;** ☎00436769549305

86. **CERNICA DN3 - Valrom, 450 mp, d. 13 m, intravilan, PUZ , cadastru, drum partial asfaltat , utilitati in apropiere, 9.500 €; ☎0721.275.684/ 021.627.40.10**

87. **CERNICA** Sat Posta, Ilfov 18.000 mp - desch. 46 mp, langa padure - 10.000 mp, **13 €/mp;** ☎0721.378.772

88. **CERNICA,** 600 mp, d. 17 m, intravilan, biserica noua, Cartierul Austriac, la 150 m de Soseaua Cernica, teren cu PUZ intre case, loturi 600 mp cu utilitati, **35 €/mp;** ☎0721.275.684/ 021.627.40.10

89. **CERNICA,** 500 mp, vis-a-vis de Strand, proprietar vand teren, urgent, **12.000 €;** ☎0722.505.333

90. **CERNICA,** 1000 mp, d. 30 m, intravilan, vizavi Strandul Cernica (Phoenix) 1.000 mp, D=30 m, pret: 55 €/ mp, 30 m de Soseaua Cernica, 600 mp, D=16 m, vizavi Cartier Austriac, pret: 36 €/mp; ☎0721.275.684/ 021.627.40.10

91. **CERNICA,** Cartierul Austriac, 500 mp, d. 19 m, intravilan, vand teren, utilitati in zona, deschidere 19/24, discutabil, **50 €/mp;** ☎0769.630.301

92. **CERNICA,** Tanganu, intravilan, loturi 460, 920, 1.000 mp, zona case, utilitati, acces din A2, pret de la **13 €/mp;** ☎0722.210.889

93. **CHIAJNA** Ilfov, str. Stelelor, 392 mp, d. 15 m, intravilan, teren + 58 mp drum servitute, utilitati in apropiere, acte la zi, **52 €/mp;** ☎0764.574.369

94. **CHIAJNA,** Rezervelor, str. Sg. Ilie, 460 mp, d. 13 m, intravilan, la 25 m de strada , in apropiere cu str. Apeductului, utilitati, zona vile, bine pozitionat, **63 €/mp;** ☎0744.505.906/ 0723.381.542 lp@algapo.ro www.algapo.ro

95. **CHITILA** - Centura, vis-a-vis benzinarie, 10000 mp, d. 47 m, intravilan, teren, stradal, cadastru, intabulare, neg., **75 €/mp;** ☎0723.523.763

96. **CHITILA** -Ilfov, Sos. Banatului, 3883 mp, d. 30 m, intravilan, teren vis-a-vis de benzinaria Lukoil, **30 €/mp;** ☎0721.817.356/ 0726.429.821

97. **CHITILA ORAS,** 500 mp, toate utilitatile, neg.; ☎0756.050.008

98. **CHITILA ORAS,** zona Troitei, 740 mp, d. 23 m, intravilan, 740 mp/ 23 m, 77.000 euro, Rezidenz: 485 mp/ 15.2 m, 58.000 euro; str. Horia, 343 mp/ 12.5 m, 40.000 euro, toate utilitatile, vile noi, detalii pe site, **77.000 €;** ☎0730.007.000 www.brizaland.ro

99. **CHITILEI,** Sosea, nr. 329, vis-a-vis de Leroy Merlyn, 351 mp, d. 31 m, intravilan, dubla deschidere 11,44 m la sos. Chitilei x 31, 26 m la strada Bistrita, **110.000 €;** ☎0724.545.953

100. **CIOLPANI,** 33000 mp, d. 80 m, intravilan, cu o deschidere la DN1. Terenul se afla la iesirea din Ciolpani, pe sensul de mers catre Ploiesti. Cadastru, intabulare, **10 €;** ☎0741.105.082 ovidiu.dima@yahoo.com

101. **CIOLPANI,** 2800 mp, d. 19 m, intravilan, teren, proprietar, gaz, curent, planul 2 la DN, vis-a-vis de Petrom, ocazie, **12 €/mp;** ☎0726.153.747

102. **CIOLPANI,** Piscu 20 km de Otopeni, 1000 mp, d. 55 m, intravilan, construibil, 2 loturi 500 mp stradal, la asfalt dubla deschidere, toate utilitatile pe teren, cadastru, intabulare, vecinatati Lacul Scrovistea, Izvorani, variante apartament Bucuresti Nord +, **33 €;** ☎0722.503.050/ 0721.413.093 aureludumitrache57@yahoo.com

103. **CIOROGARLA,** 499999 mp, d. 100 m, extravilan, teren (2 loturi), T7, Ilfov. Pret negociabil, **4.800.000 €;** ☎021.406.91.09

104. **CIRCULUI,** Judetului, 300 mp, d. 10 m, teren, 2 corpuri casa 60 mp+ 23 mp (caramida), apa, canalizare, curent, **195.000 €;** ☎0744.331.203

105. **CLINCENI,** Odoreanu, 5000 mp, d. 20 m, intravilan, particular, teren construibil, cu utilitati in apropiere, front stradal in ambele capete, in imediata vecinatate a padurii. Drum asfaltat, **10 €/ mp;** ☎0721.302.341

106. **COLENTINA CARTIER,** str. Mentiunii, Andronache, 400 mp, intravilan, teren pt. construit casa, **60.000 €;** ☎0723.132.115

107. **COLENTINA SOSEAUA,** Pod Europa, 150 mp, vand teren, fara agentii, **20.000 €;** ☎0727.451.919

108. **COLENTINA,** 301 mp, d. 25 m, intravilan, particular, teren cu casa demolabila, stradal, la 3 minute de Carrfour Colentina, deschidere 25 m/ 12 m. Cu acces de pe doua strazi, **83.000 €/lot;** ☎0721.405.710/ 0723.192.841

109. COLENTINA, Carrefour, 348 mp, d. 20 m, intravilan, teren pe colt, deschidere la 2 strazi 20x17, liber, zona buna, intre case, apa, canal, curent, gaz, PUD pt S+P+2E,POT 45%, CUT 0.9, CU si avize, proiect faza PAC; proprietar unic, 100.000 €; ☎0730.711.651 bhn_02@yahoo.com

110. **COLENTINA,** Doamna Ghica, Aleea Sinaia, aproape de parc, 360 mp, d. 12 m, intravilan, teren liber de constructii, strada asfaltata, gaze, apa, canalizare pe strada, posibil p+2et+m, **290 €/mp;** ☎021.688.08.67/ 0722.614.867

111. **COMUNA BERCENI,** 434 mp, d. 15 m, intravilan, particular la 5 km de Bucuresti, str. Primaverii langa clubul de echitatie, intre vile noi locuite, PUZ (S+P+1+M), drumuri amenajate cadastru, intabulare, certificat urbanism, curent langa lot. Ocazie, **3.900 €/ lot;** ☎0762.991.791

112. **COMUNA BERCENI,** d. 15 m, proprietar, loturi 508, puz, curent, drum acces, luminat asigurat Renel, acte la zi; ☎0761.614.440

113. **COMUNA BERCENI,** 315 mp, d. 16 m, intravilan, teren intravilan, lot de casa in cartier rezidential, drum amenajat, 500 m de soseaua principala, zona de constructii noi, curent electric la lot, intrare comuna Berceni.Posibilitate plata in rate, **7.900 €;** ☎0737.988.996/ 0761.010.043 alexandru@comunaberceni.ro www.zonaberceni.ro

114. **COMUNA BERCENI,** 700 mp, intravilan, teren zona linistita, constructii noi, utilitati, neg. **7.900 €;** ☎0723.265.084

115. **COMUNA BERCENI,** 570 mp, d. 28 m, teren, la 20 m de soseaua principala, toate facilitatile, (posib. duplex); ☎0723.384.017/ 0723.255.947

116. **COMUNA BERCENI,** la intrare in cartierul nou, 303 mp, d. 16 m, intravilan, terenuri constructie casa, curent electric, in zona: gradinita, scoala, metrou la 6 min, proprietar. Posibilitate achitarea in rate, **8.900 €/ lot;** ☎0764.902.730 dumitru.alexandra882@gmail.com

117. **COMUNA BERCENI,** la 5 km de Bucuresti, 280 mp, d. 15 m, intravilan, diferite locatii cu utilitati si fara (curent la lot si gaze la unele locatii) zone in dezvoltare. Terenuri ieftine, zona Berceni deosebita, rate min. 12 luni, zona deosebita, proprietar, **17,50 €;** ☎0729.039.273 cristian@comunaberceni.ro www.ratelaproprietar.ro

118. **COMUNA BERCENI,** pe str. 1 Decembrie, 600 mp, d. 8 m, intravilan, teren intravilan intre vile, asfalt, curent, gaz, cablu la teren. Actele sunt gata de vanzare, certificat de urbanism p+1e, usor negociabil, **29 €;** ☎0728.777.791

119. **COMUNA BERCENI,** Strada Calugareni, 415 mp, d. 18 m, intravilan, 2 loturi alaturate 415mp utili, desch. 18ml, cadastru, intabulare, drumuri amenajate cu asflat si piatra, curent in capatul lotizarii, intrav. construibil langa case. Proprietar, **10.000 €/ lot;** ☎0726.171.888 tereacapaula@yahoo.ro

120. **COMUNA CERNICA** la intrare in Balaceanca, 1000 mp, d. 36 m, teren, toate actele la zi, intre case, **18.000 €;** ☎0733.374.744

121. **COMUNA FRUMUSANI** sat Postavari, 300 mp, d. 10 m, intravilan, teren, proprietar, certificat de urbanism, stradal, **5.500 €;** ☎0726.584.137

122. **COMUNA SINESTI** satul Closca, jud,. Ialomita, 700 mp, 18 m front stradal. Dispune de put in curte, curent elecgtric si o cabana mica de lemn locuibile, neg., **15 €/ mp;** ☎0723.250.029

123. **COMUNA TAMNA** judet Mehedinti, 5.25 ha, intra si extravilan km 302, Soseaua Bucuresti - Timisoara, super oferta, **50.000 €;** ☎0762.073.549/ 0726.878.531

124. **COMUNA UDA DE JOS** judet Arges vand gospodarie s.u. 4000 mp, curte 4.000 mp, 3 camere, stadiu constr. bun, **11.000 €;** ☎0724.606.091

125. **COMUNA VARBILAU,** Sat Livadea, Jud. Prahova, 9371 mp, d. 18 m, intravilan, ideal constructie pensiune, gard, cadastru, intabulare, discutabil, **50.000 €;** ☎0730.500.608 ancastefania2005@yahoo.com

126. **CORBEANCA,** Ostratu, 500 mp, d. 19 m, intravilan, intabulat, intravilan, construibil, dimensiuni teren 17, 5 x 28, apa, gaze, electricitate, telekom pe teren. Terenul se afla intre case (3 garduri) construite. Pret negociabil. Astept oferte, **1 €;** ☎0748.054.937

127. **CORBEANCA,** primarie, str. Independentei, 600 mp, d. 21 m, intravilan, tarlaua 19, utilitati la 100 m, canalizare, gaz, curent, apa, intravilan construibil, POT 30 %, CUT 1, p+2+m, zona linistita, acces usor, seriozitate, pret promotional, **11.000 €;** ☎0721.662.943 f.bunescu@yahoo.com

128. **CORBEANCA,** Str. Piscului, 688 mp, intravilan, teren, front stradal 11 m, toate utilitatile: gaze, canal, apa, electricitate, put apa, **45.000 €;** ☎0747.084.675

129. **CORBU,** 805 mp, d. 100 m, intravilan, lot 109. Deschidere: 100-199 m, **7.000 €;** ☎021.406.91.09

130. **CORNETU** -Ilfov, str. Aeroportului, 625 mp, d. 23 m, intravilan, proprietar, utilitati: curent, apa, canalizare, aviz racordare gaz, toate actele, acces DN (4 benzi), **40 €/mp;** ☎0767.023.679/ 0724.742.478

131. **CORNETU,** str. Crizantemelor, d. 19 m, intravilan, particular vand loturi 500 - 600 mp, pret 6.500 € - 7.000 €; ☎0768.046.707

132. **CORNETU,** str. Stejarului, 3500 mp, d. 14 m, intravilan, vis-a-vis de padure, particular, **7 €;** ☎0726.724.919

133. **CORNETU,** vis-a-vis de padure, 4000 mp, d. 27 m, intravilan, teren, particular, vila la 50 m, **6 €/mp;** ☎0768.046.707

134. **CRANGASI,** 210 mp mp, d. 16 m, intravilan, casa + teren cadastru intabulare apa canal electricitate gaze in curand urbanism aprobat s+p+3+m de construit 600 mp, **82.500 €;** ☎0728.959.959 tibi_stanciu17@Yahoo.com

135. **CREVEDIA** Casa cu Tei, 25 min de P-ta Victoriei, 520 mp, d. 20 m, intravilan, loturi intre case noi, stalpi de curent montati la fiecare lot, iluminat nocturn, gaze, paza 24/24, parculet de joaca, se poate construi imediat, suprafete de la 652 mp, particular, **7.400 €;** ☎0722.677.873/ 0765.555.614 particular@terenurilapadure.ro www.terenurilapadure.ro

136. **CREVEDIA MARE,** Giurgiu, 5000 mp, d. 20 m, intravilan, teren, ambele capete asfalt, DJ, DN51, zona neinundabila, sursa curent, apa, negociabil, **4 €;** ☎0246.264.120/ 0758.611.297

137. **CREVEDIA,** 2235 mp, d. 37 m, intravilan, la padure, intabulat, deschidere la padure. In vecinatate sunt construite vile locuite. Drum de servitute cu latimea de 4,50 m. Se accepta si schimb imobiliar (garsoniera in Bucuresti), **14 €/mp;** ☎0722.238.041 office@stuccodesign.ro

138. **DAMAROAIA,** 470 mp, d. 12 m, intravilan, teren, casa de renovat pe el, toate actele la zi. Pret negociabil, **149.000 €;** ☎0724.005.490 denisa.tanase@hofi.ro www.homefinders.ro

139. **DAMBOVITA** in Moroeni, 6640 mp, d. 100 m, intravilan, teren deschidere: 100-199 m, **72.000 €;** ☎021.406.91.09

140. **DASCALU,** 24000 mp, d. 400 m, intravilan, teren parcelat, desch. la DJ200, certificat urbanism; ☎0723.255.947

141. **DEALUL VERDE,** 2048 mp, d. 70 m, intravilan, urgent teren pentru constructie case in cartierul Dealul Verde, suprafata totala 2.048 mp, deschidere la strada asfaltata 70 m, vizavi este un parc pentru copii, zona supravegheata video, **17.000 €;** ☎0725.652.660/ 0767.442.626 silveractivimob@yahoo.com

142. **DN 1,** aproape de Primaria Comunei Niculesti, vand urgent teren, are toate facilitatile (apa curenta, gaze, lumina) si toate actele la zi, situat la coada Snagovului, **37.500 €;** ☎031.415.22.30

143. **DOBROESTI** Fundeni, 675 mp, d. 28 m, intravilan, zona de vile, proprietar, deschidere la soseaua principala, utilitati strada, **75.000 €;** ☎0721.274.623

144. **DOBROESTI,** 1280 mp, d. 10 m, intravilan, teren ultracentral pe care se afla o casa batraneasca, 3 camere locuibila. Teren

Imobiliare vânzări TERENURI

250. **PANTELIMON** Loulis, 1000 mp, d. 50 m, intravilan, teren 1.000 mp plus 200 sevitute, situat intre vile in Cartierul Austriac, langa soseaua de centura spre Cernica, curent pe teren, gaze la 50 m, pozitie superba, 23.000 euro discutabil tot lotul. Urgent, **23 €;** ☎0722.719.058

251. **PANTELIMON** Selgros - Rascoalei, 500 mp, d. 21 m, intravilan, zona in dezvoltare. Canalizare, gaz, curent in imediata apropiere, **39 €/mp;** ☎0754.226.646/ 0754.226.650 office@classimob.ro www.classimob.ro

252. **PANTELIMON** zona Rascoalei 680 mp, intravilan, vand teren, gaze si curent prin fata portii, **30.000 €;** ☎0720.039.009

253. **PANTELIMON ORAS,** Ilfov, str. Intrarea Campului, 4000 mp, construibil, stradal, curent electric, canal, gaze, apa, **60 €/mp;** ☎0727.268.496

254. **PANTELIMON,** aproape de Branesti, 4910 mp, d. 35 m, intravilan, langa padure, zona mixta (rezidential/ industrial), utilitati langa teren, drum asfaltat, posibilitati extindere, **140.000 €;** ☎0746.799.339 contact@alexdanulescu.ro www.alexdanulescu.ro

255. **PANTELIMON,** Dn 3, 19000 mp, d. 65 m, intravilan, de la 5.000 mp la 19.000 mp, deschidere max 65, pozitie interesanta, **40 €/mp;** ☎0722.547.414

256. **PANTELIMON,** Lebada, lac str. Ion Ratiu, 5000 mp, d. 27 m, intravilan, deschidere lac loturi intre 350 mp- 9.000 mp parcelele includ retragerile fata de strada. Toate facilitat gaze curent apa canalizare strada 9 m urbanism p+2e. Cadastru intabulare; ☎0726.704.033/ 0722.557.000

257. **PANTELIMON,** str. Rascoalei, 500 mp, d. 00 m, intravilan, parcele teren 500 mp, toate facilitatile, negociabil; ☎0744.914.667

258. **PANTELIMON,** zona Rascoalei, str. Hunedoara, loturi pentru casa in zona noua de vile, cu utilitati, **32 €;** ☎0729.250.063

259. **PERIS, Ilfov, 500 mp, d. 20 m, intravilan, loturi in zone superbe de lac, padure: Lac Coada Snagovului, Padurea Scrovistea, apa, gaze, curent, 15 min. de Mall Baneasa pe DN1, direct proprietar, 4.900 €; ☎0722.211.038 teren_construibil@yahoo.com www.terenuriperis.ro**

260. **PERIS,** Ilfov, Gara Peris, 2200 mp, d. 20 m, extravilan, proprietar vand teren construibil, utilitati, 25 km de Bucuresti (sat Ciocanari), **5 €/mp;** ☎0766.289.669

261. **PERIS,** Ilfov, padurea Scrovistea, 7550 mp, d. 80 m, extravilan, proprietar vand teren, deschidere la padurea Scrovistea, 1 km distanta de Gara Scrovistea, zona perfecta pentru cabana feng shui, stupi, etc., **3 €/ mp;** ☎0766.289.669

262. **PERIS,** Ilfov, str. Padurii, 860 mp, d. 20 m, intravilan, proprietar, strada pietruita, sat Burias, 25 km de Bucuresti, padurea Scrovistea la 400 m, **8 €/mp;** ☎0766.289.669

263. **PETRACHIOAIA, Ilfov teren arabil compact 4,35 ha, tarlaua 9, cultivat cu grau, 3.800 €/ ha; ☎0721.760.661**

264. **PIETROASELE,** jud. Buzau, 700 mp, intravilan, intabulare, cadastru, **15.000 L;** ☎0757.152.030

265. **PIPERA** 600 mp, d. 22 m, proprietar, in spate la Sc. Americana, **140 €/mp;** ☎0721.378.772

266. **PIPERA,** American Village, Drumul Potcoavei, 500 mp, d. 16 m, intravilan, teren intravilan rezidential, situat intre case, zona vile noi, Cadastru si intabulare. Acces asfaltat, **130 €;** ☎0762.222.234 office@goldimob.ro www.goldimob.ro

267. **PIPERA,** ANL, H. Coanda, str. Campul Pipera, 500 mp, d. 13 m, intravilan, loturi de teren 500-1.000 mp, intravilan construibil, puz, pot - 40%, cut 1.2-2, h= p+2e+m, toate utilitatile la strada, zona in sistematizare cu fd. europene, **100 €/ mp;** ☎0744.648.490 stefimobiliare@yahoo.com www.stefimobiliare.ro

268. **PIPERA,** Drumul Potcoavei, Drumul Bisericii, str. Constelatiei, 1000 mp, d. 33 m, intravilan, rezidential, situat intre case, zona vile noi, cadastru si intabulare. Acces asfaltat, se poate vinde si parcelat, **120 €;** ☎0762.222.234 office@goldimob.ro www.goldimob.ro

269. **PIPERA,** str. Ion Micu Moldovan, 299 mp, d. 15 m, intravilan, particular, utilitati, **150 €/ mp;** ☎0745.579.710

270. **PITESTI,** Maracineni, Colibasi, 13650 mp, d. 42 m, intravilan, deschidere la DN 70 Pitesti, Campulung si la calea ferata (in spate), zona mixta, utilitati, **136.500 €;** ☎0746.799.339 contact@alexdanulescu.ro www.alexdanulescu.ro

★★★★★★★★★★★★★★★★★★★★

271. **PLUMBUITA, TEI, SECT 2, D-NA GHICA, 400 MP, D. 20 M, INTRAVILAN, CU VEDERE LA LAC, SUPER OCAZIE, DIRECT PROPRIETAR, FARA COMISION. EXCLUS SITE PROMOVARI, SUNTEM AGENTIE IMOBILIARA. NU SE PERCEPE COMISION PENTRU CUMPARATOR. COLABORAM AGENTII, 55.000 €/ PARCELA; ☎0722.377.859 IMOBILIARELOAD@GMAIL.COM WWW.IMOBILIARELOAD.RO**

★★★★★★★★★★★★★★★★★★★★

272. **POLITEHNICA** 34600 mp, d. 50 m, intravilan, teren pretabil, rezidential, comercial, baza sportiva (stadion in centrul capitalei), spital etc., **10.400.000 €;** ☎0728.330.208 tentantimobiliare@yahoo.com www.tentantimobiliare.ro

273. **POPESTI LEORDENI,** 380 mp, d. 18 m, intravilan, teren desch. = 18.5 m, autorizatie constructie, apa, canal, electric pe teren, imprejmuit, particular, discutabil, variante. Exclus agentii si site-uri, **28.000 €;** ☎0722.144.284/ 0764.392.679

274. **POPESTI LEORDENI,** central, 2500 mp, d. 50 m, intravilan, toate actele la zi, utilitati in apropriere; ☎0761.614.440

275. **POPESTI LEORDENI,** Drumul Fermei - Adiacent, 1002 mp, d. 20 m, intravilan, teren in suprafata de 1.002 mp, deschidere 20,16 ml, Proiect si autorizatie de construire P+2+M, P.U.Z - P+5R, ingradit cu gard de beton, ideal pentru dezvoltatorii imobiliari, **82.000 €;** ☎0769.076.170/ 0769.076.169 george.marinica@orfeas.ro www.orfeas.ro

276. **POPESTI LEORDENI,** Str. Orizontului (sos. Leordeni), 470 mp, d. 14 m, intravilan, 470m, acces 14 m/28.37 m, zona vile noi, rezidential, urbanism, canalizare, apa, trifazic, borduri-gaze in amenajare, poz. inalta, deosebita, ideal resedinta, **50 €/m;** ☎0736.690.009 fb.florin@yahoo.ro

277. **POPESTI- LEORDENI,** 50000 mp, d. 100 m, intravilan, teren, 4 loturi, curent, apa, canalizare, gaz, deschidere: 100-199 m, **2.750.000 €;** ☎021.406.91.09

278. **PRAHOVA** sat Schiulesti, 1000 mp, intravilan, livada, loc de casa, apa in curte, gard piatra, schit Crasna; ☎0724.892.624

279. **PRELUNGIREA GHENCEA** Str. Iernii, 500 mp, d. 20 m, intravilan, proprietar, toate actele, toate utilitatile, zona vile, **65 €/mp;** ☎0731.284.588

280. **PRELUNGIREA GHENCEA,** 500 mp, proprietar, teren imprejmuit, intre vile, cadastru, intabulat, nr. postal, **40.000 €;** ☎0722.390.969

281. **RAHOVA,** Str. Pucheni, 410 mp, intravilan, particular, vand loturi, d. 17/19 m, **80 €/mp;** ☎0768.046.707

282. **ROSTAR** -Bragadiru, 1100 mp, d. 18 m, intravilan, teren 1.100mp vie, pomi fructiferi, arbusti fructiferi, cabana lemn, curent, gaze, apa si altele, **100.000 €;** ☎0747.135.717

283. **SAFTICA,** 1100 mp, d. 60 m, intravilan, proprietar, rezidential, intrare la 600m Nord de primarie, din DN1. Terenul este la 250m de DN1. Utilitati: curent electric si gaze naturale, **30 €/ mp;** ☎0725.859.811

284. **SAFTICA,** 0 mp, d. 500 m, intravilan, teren 112 ha + padure, **25 €/mp;** ☎0726.882.482

285. **SAFTICA,** DN1, 12500 mp, d. 30 m, intravilan, teren intravilan. Relatii la: **12 €/mp;** ☎0722.627.822

286. **SAFTICA,** Lahovari, 800 m de DN1, strada Nalbei, 590 mp, d. 18 m, intravilan, curent electric, drum acces pietruit si iluminat, intre vile noi, pozitie excelenta, proprietar, **22 €/ mp;** ☎0744.316.231 gu_vio@yahoo.com

287. **SAHATENI,** jud. Buzau, la 100 km de Bucuresti, pe sos. nationala DN1, extravilan, 3,6 ha, intabulat, cadastru; ☎0757.152.030

288. **SALAJ** - Humulesti, spre Magurele, apropiere cartier Floare de Colt, 10000 mp, d. 44 m, intravilan, bun pt. investitie. Acte complete, accept credit, **16 €/mp;** ☎0722.511.217/ 0762.628.915 www.uig.ro

289. **SALDABAGIU DE MUNTE,** Oradea, Paleu, 7616 mp, d. 30 m, intravilan, teren (2 loturi) deschidere: 30-49 m, **30.000 €;** ☎021.406.91.09

290. **SAVENI,** str., cartierul Straulesti, sector 1, 400 mp, d. 13 m, intravilan, teren, curent, put si restul utilitatilor la strada asfaltata recent. Aproape de viitoarea statie de metrou de la Doi Cocosi, ideal locuinta, **105 €/ mp;** ☎0724.025.024 tmihalache@gmail.com

291. **SCROVISTEA** - Balteni, d. 100 m, intravilan, teren 2.870 mp, dubla deschidere, langa vile, lac, padure, se vand si parcele Snagov- 1.000 mp, **17 €;** ☎0722.525.725

292. **SFINTII VOIEVOZI STRADA,** 990 mp, d. 100 m, intravilan, teren si garaje (203 mp), **680.000 €;** ☎021.406.91.09

293. **SILISTEA,** Snagov, langa padure, 887 mp, d. 22 m, intravilan, ocazie, utilitati in apropiere, acces privat, zona in dezvoltare, accept variante de schimb cu garsoniere sau ap., **80.000 L;** ☎0744.635.074/ 0722.507.468 elabuta@yahoo.com

294. **SINAIA** 530 mp, d. 30 m, intravilan, fara panta toate utilitatile ideal pensiune fonduri europene proprietar, **59.000 €;** ☎0761.111.114

295. **SINAIA,** 420 mp, d. 14 m, intravilan, zona Hotel Mara, loturi de teren: 420mp- D14.7ml; 480mp-D22.9ml; 537mp- D16.06ml; 610mp-D12.13ml.17ml; 676mp- D16.17ml; 700mp-D16.09ml, intravilane construibile, ideale case/apt vacanta; 65 €/mp, **27.300 €;** ☎0722.712.770 camuescu.razvan@yahoo.com

296. **SISESTI,** Doi Cocosi, Baneasa, Straulesti, in spate la Hotel Phoenicia, 3323 mp, d. 50 m, intravilan, parcelabil, p+4, facilitatile la strada, imprejmuit, discutabil, particular, **105 €;** ☎0724.545.953

297. **SNAGOV** - Izvorani, zona rezidentiala, apropiere de Com. Olimpic si Castel Film, teren 720 mp (656,35 mp utili) deschidere = 31,82 m. Gaze, curent electric, paza, zona cu pedigree, pret **27 €/mp;** ☎0722.511.217/ 0762.628.915 www.uig.ro

298. **SNAGOV,** 5600 mp, d. 22 m, intravilan, teren Snagov padure, zona vile, in vecinatatea Manastirii Carmelitanilor Desculti, deschidere dubla, utilitati. Pret negociabil, **25 €/ mp;** ☎0769.312.884 bordeauxbogdan@yahoo.com

299. **SNAGOV,** Astoria, 870 mp, d. 16 m, intravilan, teren Snagov Complex Astoria, toate utilitatile ocazie, doua deschideri, latime si lungime. Proprietar, **26.100 €;** ☎0726.043.999 mrconstantin@yahoo.com

300. **SNAGOV,** Ghermanesti, 2500 mp, d. 18 m, intravilan, teren zona vile, drum pietruit, utilitati curent, gaz, posibilitate parcelare, intabulat. Vecinatati: Lacul Snagov, padure, **87.500 €;** ☎0737.504.516 iulian.tanasie@catalog-rezidential.ro www.catalog-rezidential.ro

301. **SNAGOV,** Silistea Snagovului, 1348 mp, d. 20 m, intravilan, zona buna, teren intravilan, deschidere catre Lac Snagov, P+2E, gaze, curent, POT 20%, CUT 0.60. Suna acum, pret+TVA, **125 €;** ☎0736.636.363

302. **SNAGOV,** Vladiceasca, 500 mp, d. 20 m, intravilan, 500 mp, pret 14.000 €/ bucata. Ciofliceni 4.000 mp, D 27, langa pensiune, pret 25 €/ mp. Pantelimon, Bd. Biruintei zona linistita intre vila langa padure suprafata 720 mp, pret 44.000 €. Agentie, **14000 €;** ☎0762.093.000

303. **SNAGOV,** Vladiceasca, 5000 mp, d. 40 m, intravilan, deschidere la sosea, toate utilitatile, casuta, pe el, gard, fosa septica, put adancime, merge parcelat, zona superba vis-a-vis este padure, zona vie, ideal pt. constructie rezidentiala, etc., **27 €/ mp;** ☎0744.532.417 marianmuha@yahoo.com

304. **SNAGOV-Silistea,** 1500 mp, d. 20 m, intravilan, padure, teren cu deschidere stradala la DJ, loturi de 700 - 1.500 - 2.000 mp. cadastru, intabulare, curent, **25 €;** ☎0731.144.155

305. **STEFAN CEL MARE** Spital, 835 mp, POT 70%, CUT 3, Hmax - p+6; ☎0723.627.543

306. **STEFANESTI DE JOS,** Ilfov, 500 mp, d. 15 m, intravilan, teren (curte) acces la drum asfaltat, alimentare cu apa, gaze, curent electric. Este liber, stradal si ingradit, **40 €/mp;** ☎0723.959.590

307. **STREHAIA,** 4951 mp, d. 16 m, extravilan, teren agricol (2 loturi), deschidere: 16-29 m', **22.000 €;** ☎021.406.91.09

308. **TANCABESTI,** DN1, 9500 mp, d. 23 m, intravilan, teren. Relatii la telefon, **16 €/mp;** ☎0722.627.822

309. **TARTASESTI, Racari, Ansamblul Intrarea cu Tei langa Mega Image Tartasesti, 500 mp, d. 20 m, intravilan, loturi cu stalp de curent direct de la proprietar, 20 min. de Mall Colosseum pe DN7 cu 4 benzi, 5.900 €; ☎0722.211.038 teren_construibil@yahoo.com www.intrareacutei.ro**

310. **TARTASESTI, Racari, Ansamblul Intrarea cu Tei, 550 mp, d. 16 m, intravilan, teren in rate la proprietar, stalp de curent la lot, 20 min. de Mall Colosseum, platesti avans 1000 € si te apuci de construit, 250 €/luna; ☎0722.211.038 teren_construibil@yahoo.com www.intrareacutei.ro**

311. **TECHIRGHIOL,** 644 mp, d. 20 m, intravilan, teren, constructie 455 mp. Pret negociabil, **63.000 €;** ☎021.406.91.09

312. **TEREN** 41863 mp, d. 100 m, extravilan, (53 loturi), liber neimprejmuit, gaze (in zona), **650.000 €;** ☎021.406.91.09

313. **TEREN** 0 mp, d. 77 m, extravilan, ocazie, deschidere 77M la DN 2, suprafata aprox. 3 HA, dubla deschidere posibilitate extindere, curent + apa aproape; ☎0728.152.424

314. **TEREN** vand, pentru crescatorii de animale, accept si suprafete mai mici, **10 L/ mp;** ☎0736.454.541

315. **TEREN,** 330 mp, d. 15 m, intravilan, proprietar, drumuri amenajate. Curent in fata lotului. Posibilitate rate, direct de la proprietar, fara birocratia de la banca. Teren 330mp (utili), deschidere 15m., **8.250 €/lot;** ☎0737.988.994 marius@comunaberceni.ro

316. **THEODOR PALLADY** - Policolor, str. Drumul Gura Garlitei, 2691 mp, intravilan, d- 38,15/63, **57 €/mp;** ☎0740.191.920 www.greathouseimob.wix.com/ greathouse

317. **THEODOR PALLADY,** Opel, 1000 mp, d. 27 m, intravilan, teren cu proiect si aprobari pt. 4 locuinte independente. Aprobari individual curent gaze apa canalizare. Urbanism p+1e. Autorizatie constructie. Zona vile. La 7 minute metrou mijloace transport, **120.000 €;** ☎0726.704.033 office@amdf-imobiliare.ro www.amdf-imobiliare.ro

318. **THEODOR PALLADY,** Policolor, str. Drum Gura Ariesului, 10900 mp, d. 62 m, intravilan, urbanism, P+7 etaje, facilitati la 150 m - Marila Villa, in vecinatate proiectul Paladium (10 blocuri cu 11 etaje) si Metropolitan, **97 €/mp;** ☎0722.511.217/ 0762.628.915 www.uig.ro

319. **THEODOR PALLADY, Saligny, metrou, intravilan, teren 45.000 mp, dubla deschidere. Vecini: campus universitar (20.000 mp) si sala sport (5.000 mp) PUZ aprobat, toate facilitatile. Total sau parcelat (10-15-20.000 mp) prin PUD - P+7 etaje, 110 €/mp (88 €/mp + tva); ☎0722.511.217/ 0762.628.915 www.uig.ro**

320. **TITAN** - Auchan str. Postasului, zona M3, 5751 mp, d. 34 m, intravilan, P+4 Etaje, strada asfaltata, apa, canal, curent, gaze. Zona in dezvoltare, vav blocuri nou construite, **150 €/mp;** ☎0722.511.217/ 0762.628.915

321. **TITAN Auchan, str. Buhusi, 4075 mp, dubla deschidere 88,43 x 57,37, strazi asfaltate. Toate facilitatile vizavi se afla blocuri de la p+10 etaje. Pretabil proiect imobiliar. Se vinde si parcelat 1/2. disc., 160 €/ mp; ☎0722.511.217/ 0762.628.915 www.uig.ro**

322. **TITAN Pallady, 300 mp, d. 20 m, intravilan, loturi 300-5.000 mp, construibil, 80 €/mp; ☎0762.683.388/ 0722.694.252**

323. **TITAN Policlinica, 400 mp, d. 20 m, intravilan, loturi 400-600-880 mp, construibil, P+2+M, utilitati, negociabil; ☎0762.683.388/ 0722.694.252**

324. **TITAN,** Auchan, 1500 mp, d. 30 m, intravilan, teren in suprafata de 1.500 mp, dubla deschidere 30/50, ideal rezidential, apa, canalizare, gaze, curent electric, strazi asfaltate, cadastru, intabulare, certificat de urbanism de constructie (P+2E), **150 €/ mp;** ☎0763.836.939/ 0731.169.114 sedmagimobiliare@gmail.com www.sedmagimobiliare.ro

325. **TITAN,** Policlinica, langa parcul Titanii, 460 mp, d. 14 m, intravilan, zona de vile, ingradit cadastru si intabulare, regim de inaltime p+2+n, toate utilitatile pe strada, **199.000 €;** ☎0743.060.802 contact@stevimobbiliare.ro

326. **TOPORASI STRADA,** 52 G, 600 mp, d. 12 m, intravilan, vand teren liber, gaze, canalizare, **50.000 €;** ☎0723.694.664

327. **TRAIAN STRADA** Galati, 694 mp, d. 20 m, intravilan, teren si cladire birouri 813 mp, **370.000 €;** ☎021.406.91.09

328. **TRAPEZULUI, Vitioara, intravilan, terenuri 4.633 mp / d = 47,72 m si 5.000 mp / d = 45 m - vecine. Apa, gaze, canal, curent, str. asfaltata. Zona proiecte imobiliare mari. Urbanism. Ultimele terenuri mari; ☎0722.511.217/ 0762.628.915 www.uig.ro**

329. **TUNARI** 5100 mp, d. 100 m, extravilan, teren, deschidere: 100-199 m, gaze, curent, acces din Soseaua Pipera Tunari, **130.000 €;** ☎021.406.91.09

330. **TUNARI,** str. Maria Calimachi-Caragiale, 640 mp, zona deosebita, utilitati asfalt, acces drum judetean, accept rate, **120 €/mp;** ☎0728.347.410/ 0721.727.436

331. **UNIRII** Marasesti, 400 mp - deschidere, utilitati C.U. - p+5, POT 60%, CUT 2.5, pozitie excelenta, **600 €/mp;** ☎0784.801.362/ 021.667.12.70

332. **UNIRII,** 3100 mp, d. 45 m, intravilan, stradal, C.U.T 4, autorizatie, **4.500.000 €;** ☎0726.882.482

333. **VACARESTI** Mall, 4600 mp, d. 100 m, intravilan, CUT 4.5, **2.300.000 €;** ☎0726.882.482

334. **VASILATI, Calarasi, la 35 km de Bucuresti, intravilan, 20 hectare, construibil, 2 €/mp; ☎0722.507.708**

335. **VITAN** Drumegului nr. 28, 290 mp, vand teren in zona Titan, **400 €/mp;** ☎0762.543.022

336. **VOLUNTARI** Galata, 1500 mp, d. 30 m, intravilan, proprietar, toate utilitatile, acte la zi; **65 €/mp;** ☎0768.586.817

337. **VOLUNTARI, 1500 mp, intravilan, teren construibil, situat pe str. Gheorghe M. Georgescu nr. 13, Ilfov; ☎0728.026.089**

338. **VOLUNTARI,** Popa Sapca, 370 mp, d. 12 m, intravilan, teren, utilitati la poarta, autorizatie constructie p+1, **39.000 €;** ☎0730.267.226

339. **VOLUNTARI,** zona Matei Milo, 500 mp, d. 16 m, teren, particular, **125 €/mp;** ☎0735.161.097

340. **ZABRANI,** Arad 506100 mp, d. 100 m, extravilan, teren, deschidere: 100-199 m, pret negociabil, **658.000 €;** ☎021.406.91.09

29 Spaţii, Imobile diverse IMOBILIARE VÂNZĂRI

1. **DAMAROAIA,** PetroCity, particular, vand ap. 1, 2, 3 camere, ultralux. Accept prima casa, pretul zonei; ☎0733.517.177

2. **GHENCEA, particular, p/8, stradal, renovat, totul nou, bloc 85, S-V, spatios, 54 mp, actele facute, liber; ☎0757.619.811**

30 Cumpărări, Schimburi IMOBILIARE VÂNZĂRI

1. **1 DECEMBRIE 1918 BULEVARD, cumpar teren - Auchan, Al. Mizil, Bratarii, Burnitei, Th. Pallady - adiacente, Salajan - adiacente, Malva, C-tin Stefan, Titan - parc, Mihai Bravu, Dristor, Vitan, Dudesti, zona centrala, zona Nord, Baneasa; ☎0722.511.217/ 0762.628.915 www.uig.ro**

2. **1 DECEMBRIE 1918, 1 Mai, Aparatorii Patriei, Auchan, Colentina, Berceni, Titan, Minis, Pantelimon, Baicului, Obor, Tei, Muncii, cumparam case, apartamente cf. 1, 2, 3, cu datorii la intretinere, ipoteci, legea 112, uzufruct viager. Oferim cadastru, intabulare, certificat energetic la urgenta, consultanta juridica, gratuita; ☎021.242.21.53/ 0722.625.665/ 0766.272.561**

3. **1 DECEMBRIE,** 1 Mai sectoarele 2,3,4, avem cumparatori cu plata casch si credit. oferim cadastru intab. certificat termic urgent. Acceptam imobile cu datorii sau degradate; ☎0769.344.458/ 0722.629.020

4. **1 DECEMBRIE1918, 1 Mai, 11 Iunie, 13 Septembrie, 23 August sector 1, 2, 3, 4, 5, 6, Ilfov, cumpar garsoniere, apartamente, case la curte, terenuri si cu datorii confort 1 2 si 3 plata si actele rog si ofer seriozitate, 100.000 €; ☎0765.119.407 eugenauto27@yahoo.ro**

5. **1 MAI,** metrou Ion Mihalache, ofer teren 470 mp ideal P+2E+M 14 apartamente, superocazie, str. Carpati nr. 2, particular, doresc apartament+diferenta, **135.000 €;** ☎0728.422.380

6. **1 MAI,** metrou, ap. 52 mp, 4/7, anvelopat, amenajat, liber, schimb cu garsoniera; ☎0722.644.210/ 021.673.66.88

7. **APARTAMENT** in zona civilizata. Familie serioasa vrem sa cumparam apartament intr-o zona civilizata, platim cash, fara imobiliare; ☎0720.192.989

8. **APARTAMENT** sau casa, urgent cumpar in Bucuresti, cota 1/2 sau intreaga, fara intermediari; ☎0736.454.541

9. **APARTAMENT,** 60 mp, etaj 2, dec., schimb pe 2 garsoniere zona Militari; ☎0730.210.233

10. **BALTA ALBA, - Th. Pallady, Drumurile: Gura Siriului, Putnei, Fagetului, Calitei, Crivatului, Ariesului, Garlitei, Vladesei, Solcii, Saratii, Calmatui, Badicului, Racului, Victor Brauner, Drumul intre Tarlale, Oxigenului; ☎0722.511.217/ 0762.628.915 uigimob@yahoo.com www.uig.ro**

11. **BERCENI,** Luica, Gorjului, Orastiei, Ilie Oprea, particular cumpar urgent gars. cu plata pe loc, exclus agentie; ☎0723.572.760/ 0785.539.448

12. **BERCENI,** Sector 4 sau Giurgiului, cumpar urgent ap. cu 2 camere, cf. 2 sau 1, exclus firme; ☎0723.572.760/ 0785.539.448

13. **BERCENI,** Sector 4, particular cumpar urgent ap. 2 camere, cf. 2, plata pe loc, numai de la particular, exclus firme; ☎0723.572.760/ 0785.539.448

14. **BERCENI,** Sector 4, particular cumpar urgent gars. cf. 3, cu plata pe loc, exclus firme; ☎0723.572.760/ 0785.539.448

15. **BRAN** Brasov, casa 124 mp, curte circa 700 mp, constr. 2009, 4 camere, locuibila, schimb cu ap. 2- 3 camere Dristor; ☎0744.700.777

16. **BUCUR OBOR,** Mosilor, Stefan cel Mare, Mihai Bravu, cumpar garsoniera, dec.a, cf. 1, etaj inferior, exclus parter; ☎0745.055.193

17. **BUCURESTI** Agentia Hermes Invest cumpara, indiferent sectorul, cadastru gratuit; ☎0721.593.744/ 0786.458.152 hermes_servicii@yahoo.com

18. **BUCURESTI** Agentia Tudor's Office cumpara vinde, intermediaza, inchiriaza apartamente, garsoniere, case, vile, terenuri, oferim consultanta imobiliara; ☎0721.092.835/ 0766.479.134/ 0723.261.575 tudorsimobiliare@yahoo.com

19. **BUCURESTI** Particular, cumpar apartament 2 camere in zona - Crangasi, Iancului, Mihai-Bravu, Stefan cel Mare, Obor, anul constructiei dupa 1980, programul Prima Casa direct de la proprietar. Exclus agenti imobiliari; ☎0726.219.145 badianualexandru@yahoo.com

20. **BUCURESTI** sau imprejurimi cumpar gars. sau casa la curte cu plata in rate, nu am avans, **300 €;** ☎0757.142.111

21. **BUCURESTI si imprejurimi cumpar urgent 2, 3, 4 camere, case, terenuri, 60.000 €; ☎0721.677.893**

22. **BUCURESTI si imprejurimi, urgent cumpar apartamente, case, terenuri, 60.000 €; ☎0721.677.893**

23. **BUCURESTI, acum, urgent cu bani cash, agentie imobiliara cumpara case, terenuri, apartamente fara imbunatatiri, cu datorii, ipotecate, succesiuni la urgenta, legea 112, uzufruct viager; ☎0766.272.561/ 021.242.20.80/ 0722.625.665**

24. **BUCURESTI, casa cu curte (1) indiferent de stare, plata pe loc; ☎0767.305.046**

25. **BUCURESTI,** cautam urgent garsoniere, apartamente, case, indiferent confort; ☎0752.036.997/ 0765.400.929/ 0722.498.911

26. **BUCURESTI,** central- semicentral, particular cumpar mansarda, demisol, cu grup sanitar sau posibilitate, indiferent stare, plata cash; ☎0735.145.872

27. **BUCURESTI, cumpar ap. 4 camere sau 3 cam., dec., dupa 1990, util min. 90 mp, zona Unirii, Decebal, stradal, Nerva Traian stradal, et. 1-3. Credit, cash, direct de la proprietar, pretul zonei; ☎0725.616.842**

28. **BUCURESTI,** imprejurimi cumpar cu plata pe loc garsoniera, apartament, casa curte, teren, preiau cu datorii, efectuez cadastru, intabulare, certificat energetic, succesiune daca este cazul; ☎0732.864.809/ 0766.603.401 pink_house62@yahoo.com

29. **BUCURESTI,** imprejurimi cumpar cu plata pe loc garsoniera, apartament, casa curte, teren, preiau cu datorii, efectuez cadastru, intabulare, certificat energetic, succesiune daca este cazul; ☎0721.999.550/ 0760.488.840 pink_house62@yahoo.com

30. **BUCURESTI,** imprejurimi cumpar cu plata pe loc garsoniera, apartament, casa curte, teren, preiau cu datorii, efectuez cadastru, intabulare, certificat energetic; ☎0773.910.549/ 0764.237.665 pink_house62@yahoo.com

31. **BUCURESTI,** imprejurimi, cumpar cu plata pe loc garsoniera, apartament, casa curte, teren, preiau cu datorii, efectuez cadastru, intabulare, certificat energetic; ☎0727.555.519/ 0765.643.014 sc.estatealexahouse@yahoo.com

32. **BUCURESTI, teren construibil, orice suprafata, pretul zonei; ☎0762.683.388/ 0722.694.252**

31 Garsoniere IMOBILIARE ÎNCHIRIERI

1. **1 DECEMBRIE** zona Auchan, mobilat, gars., fara intermediari; ☎0762.801.446

2. **1 DECEMBRIE 1918 BULEVARDUL,** inch. gars. cf. 3, etaj 3, **600 L;** ☎0728.175.913

3. **1 MAI** -Turda 30 mp, mobilat, utilat, particular inchiriez garsoniera, renovata, bloc mixt, cu imbunatatiri, a/c, contorizat apa, caldura, et 3/8, colaborez cu agentii, negociabil, **200 €;** ☎0763.633.104 mrsatomei@yahoo.com

4. **1 MAI** Sf. Maria 40 mp, mobilat, utilat, gars. moderna, 7/8 **300 €;** ☎0723.047.574

5. **1 MAI,** Chibrit, unei singure persoane, in vila, intrare separata, proprietar, fara garantie, **700 L;** ☎0762.828.102

6. **1 MAI,** Chibrit, 5 minute metrou, semidec., mobilat, utilat, camera casa curte, baie si bucatarie proprii, aragaz, frigider, intrare separata, unul tanar, fara garantie, **500 L;** ☎0722.695.530

7. **13 SEPTEMBRIE** -Sebastian, Prosper, stradal, dec., mobilat, utilat, bloc mixt, 4/8, confort 1, gresie, faianta, parchet, termopan, la 2 min. de mijloacele de transport: 226, 385, 122, **1.000 L;** ☎0730.421.581/ 0724.926.765

8. **13 SEPTEMBRIE** Botorani dec., 40 mp, mobilat, bloc mixt garsoniere cf. 1, renovata recent, **250 €/ luna;** ☎0761.926.311

Imobiliare închirieri GARSONIERE

33. **BUCURESTI.** Agentia Nelbo cumpara garsoniere, apartamente, case in Bucuresti fara comision de la proprietar, cu contract de exclusivitate, punem toate actele in regula, chiar si la imobilele cu datorii, maxima seriozitate, avem clienti in asteptare, program non stop; ☎0784.129.329

34. **CASA,** Pantelimon str. Tractorului cu garsoniera, ap cf 2 plus diferenta, casa 3 camere 85 mp curte proprietate de 380 gaze la poarta necesita renovari, urgent **6.000 €;** ☎0721.238.525 dutupfaimobilare@yahoo.com

35. **CASA,** particular, cumpar, singur curte in folosinta, ICRAL/IAL, preiau succesiune, datorii, cadastru si intabulare, variante, plata cash, seriozitate; ☎0721.662.735

36. **CENTRAL,** ultracentral, nord, companie multinationala cauta pentru directorii sai apartamente/ vile; ☎0752.776.928

37. **COMUNA VIDRA,** sat Sintesti str. Garii 65, schimb casa la curte cu apartament 2 camere Bucuresti. ☎0762.799.696/ 0762.714.512

38. **CUMPAR** de la proprietar teren sau casa in Berceni si imprejurimi; ☎0744.570.957

39. **CUMPAR** gars. sau ap. indiferent de zona si confort, efectuez cadastru, intabulare, preiau imobile cu datorii; ☎0721.907.221/ 0764.716.412

40. **DOUA** camere cumpar, ap. confort 1, dec., etaj inferior, plata credit Prima Casa; ☎0722.723.065

41. **DRAGOMIRESTI,** Sabareni, vand/ schimb casa 2015, trei camere, la cheie, toate utilitatile, suplimentar terasa, pivnita, curte 527 mp schimb apartament zona buna Bucuresti, casa arata excelent, seriozitate, negociabil; ☎0745.981.616

42. **GARSONIERA,** familie serioasa vrem sa cumparam o garsoniera intr-o zona civilizata, platim cash, fara agentii de intermediere; ☎0720.192.989

43. **GARSONIERA,** particular, cumpar garsoniera in zona Gorjului - Pacii. Banii cash. Rog seriozitate; ☎0737.173.807

44. **GIULESTI CALEA,** Buna Vestire, 2 cam., constr. 1962, s-57 mp, et.5, cu gars., cf.2 + diferenta, etaj inferior, bloc civilizat, Militari, Drumul Taberei; ☎0770.753.183

45. **GORJULUI PIATA,** Moinesti, schimb sau vand ap. 3 camere, confort 1, dec., 2 bai cu 2 garsoniere confort 1 acelasi cartier + 15.000 € sau vand 67.000 €; ☎0771.334.731

46. **ILFOV,** Str. Dealului, particular schimb casa la curte 5 camere, 500 m pamant, cu partament chiar si cu datorii; ☎0737.929.492

47. **NICOLAE GRIGORESCU** - metrou, schimb ap. 3 camere, dec., et. 4/8, cu 2 camere similar Titan, Dristor, C. Georgian + dif. pret, acte la zi; ☎0720.861.894

48. **OTOPENI,** cumpar teren 250 mp- 500 mp, eventual cu facilitati, stradal; ☎0724.519.104

49. **PERIS,** zona garii, spital, 10.000 mp, teren extravilan, schimb cu gars., Bucuresti sau vand; ☎0763.070.130/ 0747.953.488

50. **SCHIMB** ap. situat in Sinaia cu 3 camere cu similar ori 2 camere Bucuresti; ☎0757.105.657/ 0729.700.015

51. **SCHIMB** garsoniera Carol Parc, 55 mp, cu apartament 2 camere, platesc diferenta in rate 500 € lunar pana la 70.000 €; ☎0766.550.974

52. **SECTOR 1,** 2, 6, cumpar teren sau casa demolabila 250-700 mp in Damaroaia, Militari, Bucuresti Noi, 1 Mai, Chibrit, sos. Chitila, Baneasa, Aviatiei, Stefan cel Mare, Dorobanti, deschidere minim 10 m, **200.000 €;** ☎0765.169.065

53. **SECTOR 1,** cumparam garsoniere, apartamente, case, vile, spatii comerciale; ☎0724.006.739

54. **SECTOR 2** -3, agentie imob. avem clienti pt. apartamente si gars., orice stare sau confort, cadastru, intabulare, C.T. la urgenta. Consultanta juridica gratuita, ☎0728.741.840/ 0766.400.300

55. **SECTOR 2,** Lacul Tei, Obor, Mosilor, agentie imobiliara,Sweet Home Consulting, ne ocupam de vanzari/ inchirieri apartamente, oferim si cerem seriozitate maximal ☎0758.074.444 valigeorgescu88@gmail.com www.sweethomeimob.ro

56. **SECTORUL 2,** schimb casa la curte cu apartament sau teren sau cu autoturism in Bucuresti, casa 4 camere si 2 debarale, teren 101, ofer si rog seriozitate, **59.900 €;** ☎0765.119.407 eugenauto27@yahoo.ro

57. **SFANTUL STEFAN PIATA** - Calarasilor, schimb (vand) ap. 98 mp, cu spatiu mai mic+diferenta sau inchiriez pana la cumparare; ☎0732.533.972

58. **SINAIA** ofer teren 530 mp fara panta toate utilitatile D30m ideal pensiune fonduri europene doresc apartament sau garsoniera particular, **59.000 €;**

Imobiliare închirieri GARSONIERE

107. **CRANGASI,** metrou (3 min), str. Padureni, dec., 36 mp, mobilat, utilat, mobilata modern, nou, lcd, ac, balcon inchis cu termopan, baie cu cada si geam, contorizata, contract ANAF, Regie, Grozavesti, Lujerului, Politehnica, 1+1 garantie, **250 €/ luna;** ☎0748.320.378

108. **CRANGASI,** Mihailescu Vintila 5 minute metrou, dec., 34 mp, mobilat, utilat, ideal familie confort 1, p/8, gratii, gresie, faianta, parchet,termopan, usa metalica, contract 230 €, liber, mobila living noua, **230 €;** ☎0723.999.502/ 0729.937.038

109. **CRANGASI,** Regie, dec., 40 mp, utilat, particular, libera; ☎0726.785.126

110. **CRANGASI,** Zboina Neagra, semidec., 35 mp, mobilat, utilat, garsoniera deosebita, mobilata modern, utilata, metrou, libera, **230 €/ luna;** ☎0722.538.526 vdudau@yahoo.fr

111. **CRANGASI,** Zboina Neagra, semidec., mobilat partial, utilat partial, particular, 3/8, confort I, toate imbunatatirile, contorizat, doar bucataria utilata, internet, proaspat zugravit, **200 €;** ☎0740.516.967/ 021.220.91.07 iancului96@yahoo.com

112. **DECEBAL,** metrou Muncii, dec., 46 mp, mobilat, utilat, garsoniera, confort 1 sporit, renovata, etaj 2/8, modern, libera, imbunatatiri, plata lunar si o luna garantie, **260 €;** ☎0728.848.431/ 0764.641.758/ 0722.912.924 cordialimobiliare@yahoo.com www.cordialimobiliare.ro

113. **DECEBAL,** metrou Piata Muncii, zona centrala, dec., 38 mp, mobilat, utilat, renovata recent, etaj 2/ 4, totul nou, disponibila imediat. Nu a mai locuit nimeni dupa renovare, **350 €/luna;** ☎0748.238.661/ 0753.112.731 georgiana@imogroup.ro

114. **DELEA VECHE,** dec., 46 mp, mobilat, utilat, bloc nou, frigider, masina de spalat, aragaz, hota, aspirator, aer conditionat, masa de calcat, uscator de rufe, televizor; **350 €;** ☎0727.722.222 office@theconcept.ro www.theconcept.ro

115. **DELFINULUI PIATA** Pantelimon, semidec., 30 mp, mobilat, utilat, gars. confort 1, bloc cu 2 lifturi, etaj 8/10, zugravita recent, decenta, zona civilizata. Libera, 1+1, **200 €;** ☎0766.400.300/ 0728.741.840 neagut65@gmail.com

116. **DIHAM,** Hipocrat, dec., 38 mp, mobilat, utilat, imbunatatita gresie, faianta, termopan, usa metalica, parchet, curata, dec.a, foarte spatioasa, scara civilizata, bloc mixt, p/8, gratii, gradina, foarte apropae mijloace de transport, **200 €;** ☎0732.347.776 tudosie.simona@yahoo.com

117. **DIMITROV,** acces usor metrou Obor sau Iancului, pe Bd. Ferdinand, dec., 30 mp, mobilat, utilat, parter inalt/4 fara balcon, are gresie, faianta, parchet, termopan, usa metal, mobilata si utilata, disponibila imediat, 1+1 garantie, **200 €;** ☎0742.209.990/ 021.322.92.95

118. **DIMITROV,** Ferdinand, Ritmului (5 min. M Iancului), dec., 28 mp, mobilat, 3/10, stradal, spatioasa, ac, g, f, t, um, x 2 luni, **210 €;** ☎0722.899.910

119. **DOAMNA GHICA** Ion Berindei, dec., 36 mp, mobilat, utilat, etaj 6/10, disponibila imediat, 1+1, vecinatati: Lacul Tei, Colentina, Obor, Teiul Doamnei, **220 €;** ☎0758.074.444/ 021.210.76.00 valigeorgescu88@gmail.com www.sweethomeimob.ro

120. **DOAMNA GHICA,** 35 mp, mobilat, utilat, et. 9/15, bloc 2008. Complet mobilata, masina spalat rufe, aragaz, frigider, centrala proprie. Suprafata totala 35 mp utili. Libera, **250 €;** ☎0745.355.643 misum91@yahoo.com

121. **DOROBANTI** Beller, mobilat, utilat, recent renovata, complet mobilata si utilat, modern, cu imbunatatiri: g, f, p, t, um, AC, zona ultracentrala. Vec: Victoriei, Capitale, Primaveriii, Aviatorilor, Romana, Stefan cel Mare, Floreasca, OIA 63495, **350 €/ luna;** ☎0737.504.517 office@catalog-rezidential.ro www.inchirieri-rapide.ro

122. **DOROBANTI,** Beller, dec., 45 mp, mobilat, utilat, in vila, etaj 1, baie cu dus, bucatarie, balcon, camera, terasa, mobilata / utilata, langa High Heels Cafe, avans plus garantie, disponibila oricand prin agentie, libera, negociabil, **345 €/ luna;** ☎0727.987.855 romangheorghe.ro@gmail.com

123. **DOROBANTI,** Capitale, dec., 33 mp, mobilat, utilat, complet mobilata si utilata modern, ac, masina de spalat, plita, combina frigorifica, acces rapid la metrou. Vecinatati: Stefan cel Mare, Aviatorilor, Floreasca, Primaverii, Victoriei. OIA 68051, **300 €/ luna;** ☎0737.504.517 office@catalog-rezidential.ro www.inchirieri-rapide.ro

124. **DOROBANTI,** Mario Plaza, Dorobanti, semidec., 30 mp, mobilat, utilat, bloc reabilitat, etaj 2/ 8, spatioasa, luminoasa, mobilata/utilata complet. Acces Beller, Capitale, P-ta Dorobanti, Parc Floreasca, metrou Aviatorilor, Stefan cel Mare, **295 €;** ☎0724.391.930/ 0733.131.395 lucian@matimobiliare.ro

125. **DRISTOR** (metrou), mobilat, utilat, 8/10, cf. 1, proaspat zugravita (1 minut metrou), libera, **700 L;** ☎0760.291.733

126. **DRISTOR** 3 min. de metrou, semidec., 45 mp, mobilat, utilat, confort I sporit, dec.a, bloc mixt parter in alt cu balcon, toate imbunatatirile mobilata modern, utilata complet, libera, merita vizite, urgent, sunati acum, nu ezitati, **200 €;** ☎0728.879.794/ 0721.221.940

127. **DRISTOR** bloc la metrou Dristor 2, semidec., 30 mp, mobilat, utilat, etaj 8, P+10, mobilata si utilata nou, primul chirias, canapea extensibila, LCD, masina de spalat, frigider, apometre, repartitoare, libera. Studenta sau o persoana angajata, **250 €;** ☎0727.400.855/ 0741.976.094 diana@goodestate.ro www.goodestate.ro

128. **DRISTOR** la 3 minute de metrou, semidec., 45 mp, mobilat, utilat, cf. I sporit, dec.a 45mp, bloc mixt parter in alt cu balcon, toate imbunatatirile mobilata modern, utilata complet, libera, merita vizite, urgent, sunati acum, nu ezitati, **200 €;** ☎0728.879.794/ 0721.221.940

129. **DRISTOR** metrou, dec., 60 mp, mobilat, utilat, 8/12, bloc nou, confort 1 sporit, mobilata lux, frigider, aragaz, masina de spalat, LCD, aer conditionat, gresie, faianta, parchet, termopan, usa metalica, balcon 10mp, foarte curata, libera, negociabil, **395 €;** ☎0737.414.527

130. **DRISTOR** metrou, dec., mobilat, utilat, particular, g, f, p, t, reabilitat, centrala, **260 €;** ☎0766.103.431

131. **DRISTOR metrou, mobilat, utilat, proprietar, gars., et. 2/8, si contorizata; ☎0727.438.727**

132. **DRISTOR 2,** metrou, semidec., 32 mp, mobilat, utilat, garsoniera confort 1, mobilata utilata complet, usa metalica, aer conditionat, tv, liber. De preferat cadre MApn/MAI ofer contract la circa financiara (exclus studentii), **230 €;** ☎0736.423.723 raluca_dorina2006@yahoo.ca

133. **DRISTOR,** semidec., 40 mp, et. 10, cf. 1, inchiriez gars., pe termen lung, exclus intermediari, **800 L/ luna;** ☎0744.329.070/ 0749.672.442

134. **DRISTOR,** dec., 32mp mp, mobilat, utilat, particular, gars., confort 1, etaj 1/8, an constructie 1982, zona foarte buna, civilizata 5 min. distanta pana la metrou. Internet, cablu tv. Se inchiriaza pe o perioada lunga de timp, **260 €;** ☎0722.152.941 munteanusilviu80@yahoo.com

135. **DRISTOR,** Baba Novac, dec., 36 mp, mobilat, utilat, garsoniera, etaj 6/10, an 1984, cu balcon, amenajata complet, gresie, faianta, parchet, termopane, bucatarie, apropiere parc, magazine, supermarketuri, pret negociabil, **250 €;** ☎0720.531.726/ 0723.372.790

136. **DRISTOR,** Baba Novac, 4 minute de metrou Dristor, dec., 42 mp, mobilat, utilat, etaj 2/10, aragaz, frigider, masina de spalat, usa metalica, mobilata, libera, curata, termen lung, 1+1, **190 €;** ☎0721.500.393/ 0768.848.879

137. **DRISTOR,** Baba Novac, apropriere metrou, dec., mobilat, utilat, 6/8, confort 1, bloc mixt, mobilata modern, frigider, aragaz, masina de spalat, gresie, faianta, parchet, termopan, usa metalica, foarte curata, libera, 1+1, **250 €;** ☎0737.414.527

138. **DRISTOR,** la 4 minute de metrou, dec., 40 mp, mobilat, utilat, gars. conf. 1, complet renovata, recent, g, f, p, t, um, foarte curata, bloc mixt, cablu, internet, contorizata, tv, libera, **220 €;** ☎0724.681.908/ 0767.499.959

139. **DRISTOR,** maxim 8 min. metrou, semidec., 33 mp, mobilat, utilat, garsoniera la etajul 6/8, cf. I, termopan, usa metalica, foarte curata, mobila de 1 an, utilata complet libera, superoferta, vizite urgent, sunati acum merita, **170 €;** ☎0728.879.794/ 0721.221.940

140. **DRISTOR,** maxim 8 min. metrou, semidec., 33 mp, mobilat, utilat, garsoniera la etajul 6/8, confort I, termopan, usa metalica, foarte curata, mobila de 1 an, utilata complet libera, superoferta, vizite urgent, sunati acum merita, **170 €;** ☎0728.879.794/ 0721.221.940

141. **DRISTOR,** metrou Rm. Sarat, 34 mp, mobilat, et. 3/8, mobilata si utilata complet, modern, renovata, spatioasa, libera, 1+1. Acces transport, scoala, gradinita, parc lor, piata. Vecinatati: Vitan Auchan, Nicolae Grigorescu, Baba Novac. OIA 57031, **220 €/ luna;** ☎0731.324.660 office@catalog-rezidential.ro www.inchirieri-rapide.ro

142. **DRISTOR, Metrou, apropiere Parc si Piata, semidec., 33 mp, mobilat, utilat, bloc caramida, civilizat, 9/10, 3 lifturi, renovata si zugravita recent g, f, p, t, U.M., libera 01.oct. 2015, 200 €; ☎0726.283.407/ 0762.665.991**

143. **DRISTOR,** New Town, dec., 59 mp, mobilat, utilat, garsoniera, mobilata si utilata lux, cu imbunatatiri, suprafata 59 mp, bloc nou, etaj 8 din 12, terasa, paza permanenta. Vecinatati: Unirii, Mihai Bravu, Baba Novac, Titan, Bucuresti Mall, **400 €;** ☎0741.188.642 tatiana@homebrokers.ro

144. **DRISTOR,** Rm. Sarat, dec., 38 mp, mobilat, utilat, mobilata, pat mijloc, utilata, foarte curata, stradala, **900 L;** ☎0723.962.905 imobiliare05@gmail.com

145. **DRUMUL SARII,** dec., 42 mp, mobilat, utilat, garsoniera, complet mobilata si utilata, spatioasa, curata, libera, vedere mixta, g, f, p, t, um, ac, izolata exterior, costuri mici intretinere. Zone: Razoare, Sebastian, Drumul Taberei, Ghencea, **265 €;** ☎0752.289.028 office@espaco.ro www.espaco.ro

146. **DRUMUL SARII,** 28 mp, mobilat, utilat, incalzire centrala, gresie, faianta, parchet, foarte curata; ☎021.411.23.82/ 0774.424.776

147. **DRUMUL TABEREI** dec., 35 mp, mobilat, utilat, curata, renovata recent, mobilata modern, cu balcon, langa Billa si Auchan la 2 min. de statia tramvaiului 41 si de parcul Moghioros, **1.000 L/luna;** ☎0723.661.067 emyro24@yahoo.com

148. **DRUMUL TABEREI** 36, langa Parcul si Piata Moghioros, mobilat, utilat, facilitati: tramvai 41, supermarket, piata, parcare, farmacii, patinoar. Complet mobilat si utilat. Et 5/10, 2 lifturi, **270 €;** ☎0728.341.884 pacu2002ro@gmail.com

149. **DRUMUL TABEREI** Afi Cotroceni, dec., 34 mp, mobilat, utilat, parter, mobilat modern, tv, masina spalat, aragaz, frigider, zona liniistita, CBR115117, **220 €;** ☎0730.177.888/ 0371.445.068 drumultaberei@coldwell-banker.ro cbimobiliare.ro

150. **DRUMUL TABEREI** Cartier Brancusi, dec., 39 mp, mobilat, utilat, nou, bloc 2010, et 3 din 4, bloc mixt, utilata si mobilata complet modern, usa metalica, aragaz, frigider,masina spalat, curat, g, f, t, balcon inchis cu termopan, loc de parcare, **1.200 L;** ☎0763.614.674 veronica.mirza13@gmail.com

151. **DRUMUL TABEREI** Piata Moghioros semidec., 28 mp, mobilat, utilat, proprietar inchiriez gars. et. 3, constr. 1971, pe termen lung, prefer cupluri, are frigider, masina de spalat, aragaz, gresie, faianta, exclus agentii imobiliare, 1 luna avans + **900 L/ luna;** ☎0740.170.220

152. **DRUMUL TABEREI** piata, 37 mp, mobilat, utilat, particular, confort 1, etaj 5/9, usa metalica; ☎0723.631.420

153. **DRUMUL TABEREI** Plaza Romania, 30 mp, mobilat, utilat, cf.1, 7/10, stradal, mobilata tineresc, g, f, p, t, u.met, ac., contorizat, **220 €;** ☎0763.199.610

154. **DRUMUL TABEREI** Valea Oltului, Valea Furcii, mobilat, gars., bloc nou, cu 2 etaje, garsoniera spatioasa, modern mobilata, noua, utilata corespunzator, de preferat chirias cu masina; ☎0734.506.808

155. **DRUMUL TABEREI 34,** mobilat, cf. 1, stradala, et. 5/9, modern, renovata complet, curata, tot confortul, **200 €;** ☎0722.337.265

156. **DRUMUL TABEREI,** 38 mp, mobilat, garsoniera conf.1, bloc nou, imbunatatiri, 2/4, proprietar, **250 €;** ☎0734.189.521

157. **DRUMUL TABEREI,** 26, Favorit, 40 mp, mobilat, baie renovata recent cu cabina dus, ms, parchet, canapea, televizor, aer conditionat, frigider, aragaz, mobilier de bucatarie, **250 €;** ☎0724.040.556

158. **DRUMUL TABEREI,** Afi Cotroceni, dec., 40 mp, mobilat, utilat, parter/4, mobilata si utilata complet, renovata, gresie, faianta, parchet clasic, masina de spalat, libera, apropiere metrou Politehnica, Ratb, zona excelenta, avans 1lua+1luna garantie, **200 €;** ☎0724.370.636/ 0724.262.436 mfirut@yahoo.com

159. **DRUMUL TABEREI,** Afi Palace Cotroceni, la 10 min. de metrou Politehnica, Caminele Leu si Plaza Romania, dec., 44 mp, mobilat, utilat, este finisata complet, 2/ 4. Se inchiriaza mobilata si utilata. Doresc student sau studenta, **220 €;** ☎0729.195.506

160. **DRUMUL TABEREI,** Ansamblu Primavara, dec., 40 mp, mobilat, utilat, super oferta, bloc nou, mobilata modern, nou, confort 1, utilata complet (tv, aragaz, masina de spalat, frig). Cu imbunatatiri: faianta, gresie, parchet, t, usa metalica, **229 €;** ☎0725.691.900/ 0762.079.095

161. **DRUMUL TABEREI,** Bd-ul Timisoara, Frigocom, dec., 37 mp, mobilat, utilat, super oferta, garsoniera renovata nou, moderna, confort 1, aer conditionat, masina de spalat, aragaz, frigider, tv, catv+net, gresie, faianta, parchet, t, usa metalica, **210 €;** ☎0762.079.095/ 0725.691.900

162. **DRUMUL TABEREI,** Bd. Timisoara, Romancierilor, dec., 35 mp, mobilat, utilat, p/4, confort 1, mobilata nou, tineresc, gresie, faianta, usa metalica, tv, masina spalat, mochetata, contorizata. Acces imediat Ratb, la 5 min. linia 41 si Plaza, magazine. Fara termopan, **200 €;** ☎0726.004.932/ 0760.376.271

163. **DRUMUL TABEREI,** Billa, dec., 36 mp, mobilat, utilat, confort 1, etaj 1, lux, renovata recent, (totul nou), avans 1 luna chirie + 1 luna garantie, **250 €/luna;** ☎0723.867.370

164. **DRUMUL TABEREI,** Billa, dec., 35 mp, mobilat, utilat, confort 1, mobilata si uilata complet, AC, libera imediat, avans 1+1, acces rapid linia 41, parc, piata, supermarket, accepta studenti, **200 €;** ☎0728.106.613 avantageimobiliare@gmail.com

165. **DRUMUL TABEREI,** Billa, dec., 36 mp, mobilat, utilat, parchet, gresie, faianta, termopan, usi metalice, frigider, masina de spalat, frigider, interior renovat, liber, pret negociabil, **200 €;** ☎0723.118.758/ 021.430.37.40 stentorintermed@yahoo.com

166. **DRUMUL TABEREI,** Billa, dec., 36 mp, mobilat, utilat, parchet, gresie, faianta, termopan, usi metalice, frigider, masina de spalat, frigider, interior renovat, liber, pret negociabil, **200 €;** ☎0723.118.758/ 021.430.37.40 stentorintermed@yahoo.com

167. **DRUMUL TABEREI,** Billa, Azzuro, dec., 42 mp, mobilat, utilat, lux, confort 1, etajul 1, **180 €;** ☎0724.523.385/ 0769.307.674

168. **DRUMUL TABEREI,** Compozitorilor, semidec., 32 mp, mobilat, utilat, confort 1, etaj 4/ 10, mobilata si utilata clasic, curata, zona verde, la 5 minute de Afi Cotroceni, **170 €;** ☎0730.160.851 realmediaimobiliare@yahoo.ro

169. **DRUMUL TABEREI,** Favorit, utilat, 3/9, cf. 1, foarte curata, mobilata modern, g, f, termopan, usa metalica, tv, internet, particular, **800 L;** ☎0731.426.822

170. **DRUMUL TABEREI,** Favorit, 5 min. Afi Cotroceni, semidec., 34 mp, nemobilat, neutilat, et. 5/ 9, nemobilata si neutilata, fara imbunatatiri, necesita igienizare, libera, apropiere Ratb, piata/ parc Moghioros, Politehnica Militari, Plaza, Ghencea, agentie, 1+1, **120 €;** ☎0762.333.419

171. **DRUMUL TABEREI,** Favorit, Sibiu, semidec., 33 mp, mobilat, utilat, 8/10, confort 1, mobilata, curata, masina de spalat, balcon, contorizata. Bloc cu 2 lifturi. Acces imediat RATB, magazine, 2 statii pana la linia 41, Afi in apropiere. Se accepta numai 1-2 fete, **170 €;** ☎0769.179.338/ 0726.004.932 www.avantageimobiliare.ro

172. **DRUMUL TABEREI,** Favorit, stradal, semidec., 33 mp, mobilat, utilat, et. 5/10, confort 1, mobilata si utilata modern, masina spalat, tv LCD, aer conditionat, gresie, faianta, parchet, termopan, usa metalica, bloc reabilitat, in apropiere de linia 41, **200 €;** ☎0761.773.955

173. **DRUMUL TABEREI,** Moghioros, 32 mp, mobilat, utilat, 2/10, renovata, gresie, faianta, parchet, termopan, mobilata si utilata, libera, **220 €;** ☎0770.438.713/ 0769.088.539 www.imobiliareclass.ro

174. **DRUMUL TABEREI,** Parc Moghioros, 38 mp, mobilat, utilat, p/10, bloc mixt, gresie, faianta, parchet, termopan, bucatarie mare, balcon, libera, curata, **200 €;** ☎0770.438.713/ 0769.088.539 www.imobiliareclass.ro

175. **DRUMUL TABEREI,** parc, dec., 38 mp, mobilat, cf. 1, 1/8, g, f, t, p,usi noi, renovata recent, totul nou, situata la 1 min. de tramvai 41 si parc, Billa, Auchan, constr. 1984, bloc mixt, 1+1 garantie, **250 €;** ☎0723.867.370

176. **DRUMUL TABEREI,** Plaza (Brasov), semidec., 32 mp, mobilat, utilat, aer conditionat, masina de spalat, gresie, faianta, termopan, parchet, usa metalica, **250 €;** ☎0769.315.116

177. **DRUMUL TABEREI,** Plaza, Brasov 3 minute linia 41, semidec., 24 mp, mobilat, utilat, cf. 2, etaj 1/10, mobilata si utilata modern, renovata acum, prima inchiriere, gresie, faianta, parchet, termopan, aer conditionat, masina de spalat, pentru o persoana, **180 €;** ☎0763.554.885

178. **DRUMUL TABEREI,** Plaza, Brasov, 3 minute linia 41, semidec., 24 mp, mobilat, utilat, confort 2, etaj 1/10, mobilata si utilata modern, renovata acum, prima inchiriere, gresie, faianta, parchet, termopan, aer conditionat, masina de spalat, pentru o persoana, **180 €;** ☎0763.554.885

179. **DRUMUL TABEREI,** Romancierilor, dec., mobilat, utilat, 2/4, mobilata tineresc, 35 mp, utilata complet, renovata, gresie, faianta, parchet, termopan, centrala termica, libera, apropiere ratb, Lidl, Plaza, 1luna+1luna garantie, **200 €;** ☎0724.370.636/ 0724.262.436 mfirut@yahoo.com

180. **DRUMUL TABEREI,** Romancierilor, Materna, dec., 34 mp, mobilat, utilat, 1/4, cf. 1, bloc reabilitat termic, g, f, t, loc parcare ADP, **200 €;** ☎0733.535.987

181. **DRUMUL TABEREI,** Romancierilor, Targul Neamt, semidec., 40 mp, mobilat, utilat, garsoniera parter renovata, mobilata si utilata, balcon, grilaje ferestre, zona liniistita, contorizata, **190 €;** ☎0724.485.211/ 0732.366.831 lcluminita7@gmail.com

182. **DRUMUL TABEREI,** Valea Ialomitei, dec., 35 mp, mobilat, utilat, et. 1/10, bloc mixt, usa metalica, balcon inchis, repartitoare, apometre, frigider, masina de spalat, **800 L;** ☎0728.226.333

183. **DRUMUL TABEREI, Valea Oltului, 37 mp, stradal, complet mobilata modern, bloc nou, centrala termica, ac, masina spalat, 220 €; ☎0722.240.565/ 0723.626.060**

184. **ELEV STEFANESCU,** la 5 minute metrou, 32 mp, mobilat, utilat, particular, 4/10, modern, contorizat, repartitoare, gresie, faianta, parchet, usa metalica, usor negociabil, **230 €;** ☎0720.056.227

185. **FAVORIT,** Sibiu, 32 mp, mobilat, utilat partial, constr. 1976, proprietar, libera, zona liniistita, **190 €;** ☎0746.409.817

186. **FERDINAND** Avrig, mobilat, particular, gars., 6/10, utilitati, f.m.s. - chirie 1+1, pret zona; ☎0744.371.038

187. **FERDINAND,** Bucur Obor, dec., 34 mp, mobilat, utilat, etaj 10/10, zona centrala (la 200 metri de Parcul Bucur Obor), renovata, complet mobilata si utilata (mobilier nou 2014), parchet, aer conditionat, geamuri termopane, **325 €;** ☎0747.074.788 nicoleta.zamfir84@gmail.com

188. **FERDINAND,** str. Horei, 46 mp, mobilat, ansamblu rezidential, 1 camera, finisat, centrala termica, an constructie 2014, et. 2 din 2, **350 €;** ☎0727.722.222 office@theconcept.ro

189. **FLOREASCA,** dec., 30 mp, mobilat, utilat, nou renovata, cartier sigur si liniistit. Billa Kaufland Mc Donald's benzinarie. Mall Promenada la 10 min. Izolata termic pe exterior. Tramvai 5, autobuze 182 282 135, metrou Stefan cel Mare la 10 min., **250 €/ luna;** ☎0721.763.154

190. **FLOREASCA,** Pescariu SPA, club Fratelli, Barbu Vacarescu, dec., 50 mp, mobilat, utilat, et. 2/3, modern, g, f, p, t, ac, canapea extensibila terasa 15 mp recent renovata, lcd, frigider, bloc nou 2012, loc de parcare, merita vizionata pret fix, **349 €;** ☎0744.223.223/ 0744.182.182

191. **FUNDENI POD,** Strada Doinei, 42 mp, et. 2/2, cu balcon, mobilata nou, loc parcare, centrala caldura + apa calda; ☎0771.781.566

192. **FUNDENI,** semidec., 27 mp, mobilat, utilat, inchiriez garsoniera, (masina de spalat, aragaz, frigider, TV, centrala termica), la curte, **750 L;** ☎0726.174.939 kosminsmile@yahoo.com

193. **FUNDENI,** mobilat, proprietar, gars. in vila, etaj 1, intrare separata, utilitati incluse, tv, aragaz, frigider, parcare, peisaj superb, **800 L;** ☎0733.456.028

194. **FUNDENI,** proprietar, mobilata frumos zugravita, utilitati incluse, liniste, parc, terasa, exclus animale, batrani, copii, **800 L;** ☎0733.456.028

195. **GARA DE NORD,** mobilat partial, inchiriez pe termen lung gars., et. 4, **200 €;** ☎0723.393.379

196. **GARA DE NORD,** Witing, 37 mp, garsoniera la curte, toate utilitatile, ideal locuinta sau sediu firma, **200 €/luna;** ☎0727.738.135

197. **GARSONIERA** mobilat, utilat, cf. 1, zona Palatul Copiilor; ☎0722.260.647/ 0766.789.133

198. **GARSONIERA** semidec., 35 mp, mobilat, utilat, in bloc de apartamente, reabilitat termic, utilata si mobilata complet (mas. spalat, frigider, tv), etaj 8/10, 3 lifturi, termopane, usa metalica Internet. Proprietar, fara agentii, **250 €;** ☎0773.833.890 istodeaura@gmail.com

199. **GARSONIERA** mobilat, utilat, noua, moderna, centrala proprie; ☎0724.286.899

200. **GARSONIERA,** mobilat, inch. la un cuplu sau fata nefumatoare, curata, masina spalat, frigider, zugravita proaspat, **180 €;** ☎021.348.17.06/ 0728.033.988

201. **GIURGIULUI** -Ceferi Revolutiei, dec., 31 mp, mobilat, utilat, gars. chocheta, cada hidromasaj, metrou, **230 €;** ☎0728.098.429

202. **GIURGIULUI** -Toporasi 30 mp, mobilat, living cu bucatarie, dormitor, baie, m.s., AC, **950 L;** ☎0726.322.696

203. **GIURGIULUI** Berceni, 25 mp, garsoniera si camera in vila, toate conditiile, ☎0721.798.845

204. **GIURGIULUI SOSEAUA,** City Mall, semidec., 33 mp, mobilat, utilat, complex rezidential format din 2 blocuri constructie 2012, masina spalat, frigider, tv, plita electrica, aer conditionat, stradal langa tramvaiul 7, 25, 11, direct proprietar, **200 €;** ☎0786.262.798 codrea_ana@yahoo.com

205. **GIURGIULUI,** Dedeman, 70 mp, mobilat, utilat, garsoniera curte, gaze, caldura, apa, intrare separata. Garantie **800 L;** ☎0725.361.064/ 031.421.25.65

206. **GIURGIULUI,** Toporasi, 20 mp, mobilat, garsoniera la curte, utilitatile incluse, baie, bucatarie separat, **700 L;** ☎0761.611.425

207. **GORJULUI,** zona metrou, Camin studentesc Green Builiding inchiriem pentru studenti garsoniere si apartamente mobilate si utilate; ☎0760.853.111/ 0742.601.382

208. **GRIVITA,** metrou Gara de Nord, 35 mp, mobilat, utilat, et. 2/8, mobilat modern si utilat complet, aer conditionat, spatioasa, pat. Vec: Piata Victoriei, Titulescu, Basarab, Dinicu Golescu, Plevnei, Banu Manta, Ion Mihalache, Romana, Dacia. OIA58246, **300 €;** ☎0752.108.965 office@catalog-rezidential.ro www.inchirieri-rapide.ro

209. **GRIVITEI CALEA,** la Dacia, 5 min Piata Romana, Gara Nord, dec., mobilat, utilat, camera utilata cu pat, sifonier, comoda, curata, baie cu cada, gresie, centrala termica, intrare separata, curte, terasa. Pt studenti sau muncitori. Merita vazut, **100 €;** ☎0764.136.766

210. **IACOB ANDREI,** 17 mp, nemobilat, inchiriez garsoniera, confort 3, curata, zugravita, termopane, parchet, boiler, etc, etaj 3, **100 €;** ☎0766.821.466/ 0723.452.066

211. **IANCULUI** 42 mp, mobilat, utilat, curata, eleganta, 1-2 persoane. Garantie 200 €, **200 €;** ☎0762.949.009

212. **IANCULUI** metrou, 38 mp, mobilat, utilat, etaj 4/8, mobilata si utilata complet, recent renovata, gresie, faianta, parchet, termopan, usa metalica, usi interioare noi, aer conditionat, masina de spalat, tv. Vecinatati: Obor, Ritmului, Ferdinand, OIA 60337, **250 €;** ☎0752.099.439 office@catalog-rezidential.ro www.inchirieri-rapide.ro

★★★★★★★★★★★★★★★★★★★★

213. **IANCULUI PIATA, MOBILAT, OFER LA 1-2 FETE GARS. DUBLA, CU ANEXE, TV, NET, INTRARE SEPARATA IN VILA. EVENTUAL PARTIAL CONTRA MENAJ, 600 L; ☎0748.201.385**

★★★★★★★★★★★★★★★★★★★★

214. **IANCULUI PIATA,** Elev Stefanescu, semidec., 34 mp, mobilat, utilat, et.3/10, renovata recent, gresie, faianta, parchet, termopan, aer conditionat, usa metalica, aragaz, frigider, masina de spalat, apometre, repartitoare, mobilata si utilata modern, libera, **230 €;** ☎0767.878.574 vyo.imob@yahoo.com

215. **IANCULUI PIATA,** metrou, dec., 37 mp, mobilat, utilat, libera, etaj 1/10, balcon, mobilata si utilata modern (Ikea) aer conditionat, masina de spalat, tv lcd. Vecinatati: Obor, Dristor, Piata Munci, Mosilor, Stefan cel Mare. OIA 66620, **270 €;** ☎0737.504.517 office@catalog-rezidential.ro www.inchirieri-rapide.ro

216. **IANCULUI PIATA,** metrou, dec., 37 mp, mobilat, utilat, libera, etaj 1/10, balcon, mobilata si utilata modern (Ikea) aer conditionat, masina de spalat, tv lcd. Vecinatati: Obor, Dristor, Piata Munci, Mosilor, Stefan cel Mare. OIA 66620, **270 €;** ☎0737.504.517 office@catalog-rezidential.ro www.inchirieri-rapide.ro

217. **IANCULUI,** dec., 38 mp, mobilat, utilat, particular, inchiriez pe termen lung, garsoniera spatioasa, 3/10, mobilat, renovat, aer conditionat, zona liniistita, unui cuplu de tineri seriosi, salariati si nefumatori. Exclus agentii! **250 €/ luna;** ☎0723.582.534

218. **IANCULUI,** Avrig, semidec., 36 mp, mobilat, utilat, confort I la parter inalt cu balcon, la maxim 3 minute de metrou Iancului, gresie, faianta, termopan, usa metalica, mobilata integral modern, libera, urgent, merita, **200 €;** ☎0728.879.798/ 0721.221.940

219. **IANCULUI,** Avrig, semidec., 36 mp, mobilat, utilat, confort I la parter inalt cu balcon, la maxim 3 minute de metrou Iancului, gresie, faianta, termopan, usa metalica, mobilata integral modern, libera, urgent, merita, **200 €;** ☎0728.879.798/ 0721.221.940

220. **IANCULUI,** Avrig, semidec., 36 mp, mobilat, utilat, confort I la parter inalt cu balcon, la maxim 3 minute de metrou Iancului, gresie, faianta, termopan, usa metalica, mobilata integral modern, libera, urgent, merita, **200 €;** ☎0728.879.798/ 0721.221.940

221. **IANCULUI,** Avrig, Elev Stefanescu, semidec., 34 mp, mobilat, utilat, et. 5/ 10, amenajata, gresie, faianta, parchet, termopan, aer conditionat, usa metalica, mobilata modern, aragaz, frigider, masina de spalat, tv, apometre, repartitoare libera, **220 €;** ☎0767.878.574 vyo.imob@yahoo.com

222. **IANCULUI,** metrou stradal, Liceul Iulia Hasdeu, 4 min. metrou, Piata Obor, semidec., 32 mp, mobilat, utilat, et. 1/10, mobilata modern, recent renovata, utilata complet (masina de spalat, frigider, aragaz, tv, aspirator, fier de calcat), libera, internet, avans 1+1, **220 €;** ☎0760.045.141 dariahouse2006@yahoo.com www.dariahouse.ro

223. **IANCULUI,** metrou, 38 mp, mobilat, utilat, etaj 4/10, mobilat modern, bucatarie mobilata si utilata complet, gresie, faianta, parchet, termopan usa metalica, aer conditionat, tv. Vecinatati: Ferdinand, Mihai Bravu, Obor, Muncii. OIA 54351, **230 €;** ☎0752.099.439 office@catalog-rezidential.ro www.inchirieri-rapide.ro

224. **IANCULUI,** metrou, semidec., 44 mp, mobilat, utilat, garsoniera noua, mobila noua, masina de spalat noua, frigider, aragaz, **350 €;** ☎0727.722.222 office@theconcept.ro www.theconcept.ro

225. **IANCULUI,** metrou, Biserica Capra, dec., 42 mp, mobilat, utilat, garsoniera confort 1, spatioasa, recent zugravita, etajul 8 din 10, mobilata, utilata, aer conditionat, balcon inchis cu termopan, intretinere mica, libera, discutabil, **850 L;** ☎0723.177.493

226. **IANCULUI,** metrou, zona Obor, dec., nemobilat, inchiriez gars. confort 1, **200 €;** ☎0721.493.622/ 0726.246.173

227. **KOGALNICEANU,** semidec., 35 mp, mobilat, utilat, garsoniera este situata pe Bd. Kogalniceanu, vis-a-vis de Facultatea de Drept si benzinaria Petrom. Este libera si disponibila. Etajul 5/7. Complet mobilata si utilata, **280 €/ luna;** ☎0769.088.452 florin.racu@gmail.com

228. **LACUL TEI** Maica Domnului, Fac. de Constructii, intre parcuri, dec., 45 mp, mobilat, utilat, garsoniera, etaj 1/4, scara curata, totul nou, imensa, balcon mare, termopan, bucatarie spatioasa, pat/ canapea, **250 €;** ☎0767.640.146/ 0730.928.310

229. **LACUL TEI** Teiul Doamnei, dec., 40 mp, mobilat, utilat, gars. 5/10, Facultatea de Constructii, cf.1, imb: g, f, p, t, u.m., tv, balcon, 1+1L x **900 L;** ☎0729.425.020

230. **LACUL TEI,** Camine, dec., 40 mp, mobilat, utilat, vedere stradala, p/10, bloc reabilitat, libera, curata, spatioasa, vecinatati: Pipera, Aviatiei, Barbu Vacarescu, Obor, Mosilor, Stefan cel Mare, Colentina, **250 €;** ☎0758.074.444 valigeorgescu88@gmail.com www.sweethomeimob.ro

231. **LACUL TEI,** Circul de Stat la 2 statii cu 282 de metrou Stefan cel Mare, intre Domino si Circ, dec., 36 mp, mobilat, utilat, dec.a, toate imb., aer conditionat, libera vizite urgent oferta reala merita sunati acum nu ezitati, **200 €;** ☎0728.879.794

232. **LACUL TEI,** Domino, dec., 40 mp, mobilat, utilat, mobilata si utilata modern, termopane, AC, UM, gresie, faianta, dressing, pat matrimonial, bloc mixt, reabilitat termic, mijloace de transport. Vec: Obor, Colentina, Floreasca, Aviatiei, Iancului, Nord, **250 €;** ☎0755.600.060 sorin.ion@reian.ro www.reian-imobiliare.ro

233. **LACUL TEI,** Domino, dec., 40 mp, mobilat, utilat, proprietar, garsoniera parter/4, spatioasa, renovata recent, modern, cablu, TV, internet Wi-Fi, aces uscator, scara renovoata, o luna avans + o luna garantie, **245 €;** ☎0723.356.663

234. **LACUL TEI,** Maica Domnului, dec., 42 mp, utilat, 7/8, bloc mixt 1989, cf. 1 sporit, renovata (g, f, termopan, um, ac, p) balcon, mobilata nou, tot confortul, reabilitat termic, repartitoare, **230 €;** ☎0723.378.858

235. **LIPSCANI** nr. 12, sector 3, in Centrul Istoric, 30 mp, inchiriez garsoniera, utilata/ mobilata full; ☎0744.628.766/ 0735.312.334

236. **LUCRETIU PATRASCANU,**

Imobiliare închirieri GARSONIERE

350. **TIMPURI NOI,** Vlad Dracu, 42 mp mp, garsoniera cf. 1 sporit, modern mobilata, ho mare, gresie, faianta, parchet, termopane, tv, frigider, aer cond, balcon inchis, et. 4, repartitoare, aproape de metrou. Proprietar. Exclus agentii, **250 €;** ☎0730.640.641

351. **TINERETULUI** 2 min. metrou, dec., 36 mp, mobilat, utilat, cf. I, semistradal, curata, **800 L;** ☎0770.968.479

352. **TINERETULUI** parc, metrou, Pta.Norilor, dec., 36 mp, mobilat, utilat, etaj 4/10, gresie, faianta, termopan, usa metalica, cablu, internet, aragaz, frigider, masina spalat, tv, aer conditional, libera, vec: Timpuri Noi, Unirii, **250 €;** ☎0752.010.040 www.confortcasaimobiliare.ro

353. **TINERETULUI,** dec., 38 mp, mobilat, utilat, garsoniera moderna, imobil 1982, etaj 1/8, spatioasa, luminoasa, renovata recent, mobilat si utilat complet. Acces parc, metrou, Cantemir, Unirii, Carol, Marasesti, Timpuri Noi, Vitan Mall, **275 €;** ☎0724.391.930/ 0733.131.395 lucian@matimobiliare.ro www.matimobiliare.ro

354. **TINERETULUI,** semidec., 32 mp, mobilat, utilat, spatioasa, luminoasa, mobilata si utilata complet, et. 1/ 10, in imediata vecinatate a parcului, supermarket-uri, piete, mijloace de transport in comun, 6 minute metrou, **300 €;** ☎0736.379.905 luminita.cenusa@moverealestate.ro www.moverealestate.ro

355. **TINERETULUI,** la 5 min. de metrou, semidec., 35 mp, mobilat, utilat, parc, piata, Universitatea Cantemir, garsoniera foarte curata. Garsoniera se afla la etaj 4/ 10, este mobilata si utilata complet. Blocul este reabilitat termic, **280 €;** ☎0721.237.966 aniaavramescu@gmail.com

356. **TINERETULUI,** metrou, P-ta Norilor, dec., 38 mp, mobilat, utilat, renovata recent, mobilata modern, canapea extensibila, dressing, ac, tv, balcon termopan, bucatarie utilata complet, aragaz, frigider, masina spalat, intretinere mica. Vec. Sincai, Cantemir, Timpuri Noi, **280 €;** ☎0766.056.712

357. **TINERETULUI,** Palatul Copiilor, Strada Piscului, dec., 36 mp, mobilat, utilat, 8/10, bloc 1980, p, g, f, termopan, UM, AC, aragaz, frigider, metrou Tineretului si Timpuri Noi, oferta reala, ocazie, **280 €;** ☎0743.041.701 cirlan20@gmail.com

358. **TINERETULUI,** Palatul Copiilor, Strada Piscului, dec., 36 mp, mobilat, utilat, complet mobilata si utilata, p, g, f, termopan, UM, AC, aragaz, frigider, metrou Tineretului si Timpuri Noi, oferta reala, ocazie, **280 €;** ☎0743.041.701 cirlan20@gmail.com

359. **TINERETULUI,** Timpuri Noi, dec., 38 mp, mobilat, utilat, in bloc mixt, etaj 2/8, spatioasa si bine compartimentata mobilata complet. Vecinatati: Sincai, Vacaresti, Nerva Traian, Cantemir, metrou si parc, **275 €;** ☎0724.391.930/ 0733.131.395 lucian@matimobiliare.ro www.matimobiliare.ro

360. **TITAN** mobilat, utilat, cf. 2, stradal, vedere fata, 4/10, totul nou, ac, maisna spalat, ex. agentii, **170 €;** ☎0744.857.820

361. **TITAN** langa statia de metrou Titan, mobilat, utilat, proprietar inch. gars.; ☎0735.208.165

362. **TITAN** metrou, Policlinica Titan, stradal Nicolae Grigorescu, dec., 36 mp, mobilat, utilat, 8/10, bloc mixt, mobilata, utilata, renovata, gresie, faianta, parchet, termopan, **230 €;** ☎0740.246.872/ 0723.399.229

363. **TITAN** sector 3, in spatele policlinicii Titan, 26 mp, mobilat, inchiriez garsoniera, et. 2/10, 7 min. de metrou, **750 L;** ☎0723.594.409/ 0767.490.204

364. **TITAN,** dec., 32 mp, mobilat, utilat, etaj 3/10, mobilata, **220 €;** ☎0731.542.796 Valy344@yahoo.com

365. **TITAN,** dec., 30 mp, mobilat, utilat, garsoniera situata pe Aleea Barajul Bistritei (Titan) mobilata utilata fara balcon colaborez cu agentii imobiliare dar fara comision din partea mea, **200 €;** ☎0767.101.393

366. **TITAN,** dec., 40 mp, mobilat, utilat, proprietar, exclus agentii, garsoniera confort 1, etajul 9/10, bloc mixt, amenajata, libera, recent renovata, aer cond, intretinere mica, libera, 1+1, vecinatati Auchan, **225 €;** ☎0730.191.584 virgil_nc@yahoo.com

367. **TITAN,** dec., 32 mp, mobilat, utilat, proprietar, exclus agentii, garsoniera confort 1, etajul 9/10, bloc mixt, amenajata, libera, recent renovata, aer cond, intretinere mica, libera, 1+1, vecinatati Auchan, **210 €;** ☎0730.191.584 virgil_nc@yahoo.com

368. **TITAN,** dec., 38 mp, mobilat, proprietar, vis-a-vis statia de metrou, et. 9/10, confort 1, libera, in spatele magazinului Titan, **200 €;** ☎0723.270.405

369. **TITAN,** 1 minut de statia de Metrou 1 Decembrie, dec., 40 mp, mobilat, utilat, bloc mixt, etaj 5/10, mobilier si electrocasnice noi, usi de interior schimbate recent, liber din 10 octombrie,! **230 €;** ☎0773.756.145/ 0736.755.871 marinescuimobiliare@gmail.com

370. **TITAN,** Auchan, dec., 40 mp, mobilat, utilat, mobilata si utilata complet, etaj 3/10, bloc nou, finisaje de calitate, gresie, faianta, parchet, termopan. Vec: 1 Decembrie metrou, Titan, Parc IOR, Liviu Rebreanu, Postavarului. OIA 38938, **220 €;** ☎0752.099.439 office@catalog-rezidential.ro www.inchirieri-rapide.ro

371. **TITAN,** Basarabia metrou Costin Georgian, dec., 44 mp, mobilat, utilat, bloc mixt 1993, etaj 6/8, confort 1 sporit, gresie, faianta, parchet, aer conditional, toate mijloacele de transport, piata, Lidl, Mc Donalds, **210 €;** ☎0723.522.926/ 0743.060.804 contact@stevimobiliare.ro www.stevimobiliare.ro

372. **TITAN,** la 6 min. metrou, Costin Georgian, semidec., 36 mp, mobilat, utilat, cf. I, cu imbunatatiri, curata, mobilata si utilata complet libera oferta reala vizite urgent sunati acum merita ocazie intr-o luna se va pune si centrala, **750 L;** ☎0728.879.794/ 0721.221.940

373. **TITAN,** Metrou parc, Costin Georgian, semidec., 32 mp, mobilat, utilat, 4/10, confort 1, g, f, p, t, um, **800 L;** ☎0766.764.682

374. **TITAN,** metrou, B-dul C-tin Brancusi, 34 mp, mobilat, utilat, curata, renovata recent, 1+1, **800 L;** ☎0732.642.070/ 0735.245.882

375. **TITAN,** Trapezului, vis-a-vis statiei de metrou, pietei, Mega Image, 21 mp, mobilat, utilat, et. 9/ 10, izolata termic, renovata recent, modernizata, aer conditionat, hota, microunde, tv, mobila Ikea, parchet, termopan, usa metalica, **185 €;** ☎0766.317.618 office@topasset.ro

376. **TITULESCU** dec., 30 mp, mobilat, utilat, garsoniera (la curte), proprietar; ☎0748.231.056

377. **TITULESCU,** dec., 45 mp, mobilat, utilat, proprietar, inchiriez garsoniera (pe termen lung), zona Titulescu, bdul. A.I. Cuza 98A, sect.1, Bucuresti, bloc nou, complet mobilata si utilata, standard ridicat, **400 €/luna;** ☎0723.201.959

378. **TOPORASI,** 28 mp, mobilat, garsoniera in vila, curata, libera, cu toate cheltuielile incluse, **800 L;** ☎0784.407.000

379. **TURDA,** Piata Victoriei, parc Regina Maria, semidec., 30 mp, mobilat, utilat, 3/8, 4 statii Piata Victoriei, 10 min. metrou Basarab, tr. 41, trol. 86, comision 0, totul nou, modern, bl 1987, f. linistit, f. civilizat, garantie 300 €, contr. min. 1 an, exclus intermediari, **280 €;** ☎0730.245.729

380. **UNIRII** - Liberty Mall, 25 mp, mobilat, camera in apartament, 25 mp, 1990, mobilat/utilat, centrala termica, balcon, bloc reabilitat, toate imb., parcare, parc, statii RATB, metrou la 10 min, acceptam studenti, id:450220 **120 €/luna;** ☎0758.323.323/ 021.539.49.19/ 0773.378.660 office@imobservicecenter.ro www.imobservicecenter.ro

381. **UNIRII** -Rond Cosbuc, 20 mp, mobilat, ofer spre inchiriere pentru o singura persoana - garsoniera, 20 mp (1 camera, baie, hol), la curte, etaj 1, intrare separata, strada e o intrare linistita. Central, 11 Iunie, Palatul Parlamentului, **150 €;** ☎0720.765.373 andonec@gmail.com

382. **UNIRII B-DUL.,** nr. 77, semidec., 22 mp, mobilat, utilat, gars. complet mobilata si utilata, tv + net, masina de spalat, usa metalica, interfon, la 30 metri de b-dul unirii, langa statia de autobuz, la 10 min. de metrou p-ta Muncii, pretabil 1 pers., particular, **200 €;** ☎0732.827.453

383. **UNIRII BULEVARD, str. Valeriu B., 17 mp, utilat, inchiriez garsoniera parter. Nu agentii/ nu studente - studenti, 200 €; ☎0722.307.406**

384. **UNIRII,** 3 minute pana la magazin Unirii si metrou, dec., 42 mp, mobilat, utilat, excelenta ca pozitionare, mobilata si utilata complet, bloc 1994, masina de spalat, aragaz, frigider, aer conditionat, merita vazuta, **300 €;** ☎0722.634.099 octavian.ilie@prime-residence.ro www.prime-residence.ro

385. **UNIRII,** Alba Iulia, semidec., 23 mp, mobilat, utilat, liniste, bloc civilizat, renovata, gresie, faianta, parchet, usa metalica, mobilata si utilata complet, contorizata, intretinere mica, pozitionare foarte buna, Decebal, Unirii, Calarasilor, neg., **190 €;** ☎0726.616.916 agilimobiliare@gmail.com

386. **UNIRII,** central, dec., 44 mp, mobilat, utilat, garsoniera moderna, mobilata si utilata complet, libera, disponibila imediat, vecinatati: Alba Iulia, metrou Piata Muncii, Mall Vitan, Calea Calarasi, Nerva Traian, **300 €;** ☎0727.864.288

387. **UNIRII,** Nerva Traian, dec., 47 mp, mobilat, utilat, lux, bloc 2013, primii chiriasi, totul nou, centrala termica, ac, gresie, faianta, parchet, termopan, mobilata ultramodern, canapea extensibila mare, dressing, electrocasnice incorporate noi, masina spalat, merita, **299 €/ luna;** ☎0768.198.228/ 0755.075.900 inchirieri@apartamentesectorul3.ro www.apartamentesectorul3.ro

388. **UNIRII,** Nerva Traian, metrou Timpuri Noi, stradal, dec., 44 mp, mobilat, utilat, pat matrimonial+canapea piele, renovata, lux, termopan, gresie, faianta, parchet, aer cond., mobilata/utilata, ultramodern, dressing mare, cuptor, plita, hota, frigider, masina spalat, **310 €;** ☎0744.516.515/ 0755.075.912 unirii@excesimobiliare.ro www.excesimobiliare.ro

389. **UNIRII,** O. Goga, dec., 42 mp, mobilat, utilat, finisaje moderne, gresie, faianta, parchet, termopan, um, mobilata modern, utilata cu: aragaz, frigider, masina spalat, tv, ac, vec: Nerva Traian, Timpuri Noi, Vitan Mall, **300 €;** ☎0752.010.035 office@confortcasaimobiliare.ro www.confortcasaimobiliare.ro

390. **UNIRII,** Octavian Goga, Pasaj Marasesti, dec., 42 mp, mobilat, utilat, garsoniera bloc mixt, imobil 1995, et. 9/9, spatioasa si bine compartimentat, moderna. Vecinatati: Camera de Comert, Nerva Traian, Mircea Voda, Splai, Zepter, **330 €;** ☎0724.391.930/ 0733.131.395 lucian@matimobiliare.ro www.matimobiliare.ro

391. **UNIVERSITATE,** dec., 45 mp, mobilat, utilat, garsoniera chic in centrul Bucurestiului, la 8 min. de Centrul Vechi si 2 min. de parcul Cismigiu, se inchiriaza in regim hotelier, complet utilata si mobilata, cu pat matrimonial si canapea extensibila **145 L;** ☎0723.681.672

392. **UNIVERSITATE,** dec., 35 mp, mobilat, utilat, garsoniera dubla, mobilata si utilata, cocheta, curata, luminoasa, 2 balcoane, centrala proprie, apometre, spatiu de depozitare, proaspat igienizata si zugravita. Negociabil. Agentia House Advisers, **320 €;** ☎0747.607.626

393. **UNIVERSITATE,** semidec., 30 mp, mobilat, utilat, garsoniera dubla, renovata recent, canapea extensibila, fotolii, masa cafea, cuptor, plita electrica, (fara bucatarie), boiler, incalzire electrica (factura mica iarna), Calea Victoriei, Sala Palatului, Cismigiu, **230 €;** ☎0755.956.299/ 0727.971.739 lidia.andreea.ilie@gmail.com

394. **UNIVERSITATE,** utilat, inchiriez gars. cf. 1, 9/10, renovata, **200 €;** ☎0770.329.227/ 031.421.09.34

395. **UNIVERSITATE,** in spatele TNB P-ta Rosetti, dec., mobilat, utilat, 1/1, g, f, p, t, ac, mobilata/ utilata modern (frigider, plita, cuptor gaze, tv/ internet) centrala proprie, metrou 5 min. Doar agentii fara comision, proprietar, **300 €/ luna;** ☎0721.869.582 crisioni79@yahoo.com

396. **UNIVERSITATE,** metrou, dec., 44 mp, mobilat, utilat, bl mixt, centrala proprie, renovata, pat matrimonial, amenajata ultramodern, gresie, faianta, parchet, termopan, ac, 2 balcoane inchise, dressing, hota, aragaz, frigider, masina spalat, cablu tv+net, contorizata. Ocazie, **300 €;** ☎0760.651.285

397. **UNIVERSITATE,** metrou, dec., 45 mp, mobilat, utilat, centrala proprie, et. 7, mobilata modern si utilata complet, aer conditionat, balcon, renovata, libera. Vecinatati: Unirii, Centrul Vechi, Balcescu, Cismigiu, Magheru, Rosetti, Batistei. OIA 68068, **320 €;** ☎0752.108.965 office@catalog-rezidential.ro www.inchirieri-rapide.ro

398. **UNIVERSITATE,** metrou, semidec., 37 mp, mobilat, utilat, etajul 1, renovata complet, mobilata si utilata, aer conditionat, imobil fara risc seismic, vecinatat: Intercontinental, Romana, Sala Palatului, OIA64316, **350 €;** ☎0752.119.091 office@catalog-rezidential.ro www.inchirieri-rapide.ro

399. **VATRA LUMINOASA,** 38 mp, mobilat, utilat, etaj 4/10, bloc de garsoniere, 3 lifturi, aproape de metrou si tramvai. Dotari: aer conditionat, aragaz, masina de spalat, frigider, renovata recent, termopan, usa metalica, libera, **250 €/luna;** ☎0730.003.769 emimihalache@yahoo.com

400. **VATRA LUMINOASA,** 30 mp, mobilat, utilat, mobilata complet (frigider, aragaz, masina de spalat, aer conditionat, mobilier si canapea Ikea), etaj 4/10, foarte aproape de tramvai si metrou. Pret, **250 €/luna;** ☎0730.003.769 emimihalache@yahoo.com

401. **VICTORIEI** Natiunile Unite, 40 mp, mobilat, utilat, renovata, mobilata modern, utilata, aproape centrul istoric, la 5 minute de metrou Unirii si Izvor, pret negociabil, id 6489 **290 €/luna;** ☎021.317.20.92/ 0725.445.510 florentina.ghita@houseproviders.ro www.houseproviders.ro

402. **VICTORIEI CALEA nr. 91, mobilat, particular inch. gars. cf. 2, demisol 1+1, neg. 230 €; ☎0720.189.274**

403. **VICTORIEI CALEA,** semidec., 27 mp, mobilat, neutilat, apartamente si garsoniere in apropiere de Hotel Radisson, langa Piata Amzei, **250 €;** ☎021.424.00.30 office@liadrealestate.com www.liadrealestate.com

404. **VICTORIEI CALEA,** 7-8 minute pana la metrou, dec., 35 mp, mobilat, utilat, amenajata recent, mobilata integral pentru locuit, retrasa fata de strada, situata la parterul unei vile, liniste, **300 €;** ☎0722.350.066

405. **VICTORIEI CALEA,** stradal, dec., 38 mp, mobilat, utilat, proprietar, garsoniera dubla, mobilata si utilata complet (aer conditionat, TV, masina de spalat, centrala termica proprie), et. 9/10, **350 €;** ☎0727.729.293

406. **VICTORIEI PIATA** -Bd. Lascar Catargiu, 8 mp, camera demisol intrare separata, cu dus, wc, fara bucatarie, numai baiat, **430 L;** ☎0751.567.233/ 021.210.03.21/ 0746.019.934

407. **VICTORIEI PIATA** Ateneu - Sala Palatului semidec., 37 mp, mobilat, utilat, pat matrimonial + Canapea, modern, are toate imbunatatirile. Vec: Romana, Parc Cismigiu, Universitate, Dacia, **325 €;** ☎0736.382.928 contact@ultracentral-imobiliare.ro http://ultracentral-imobiliare.ro

408. **VICTORIEI PIATA,** dec., 23 mp, mobilat, utilat, bloc mixt, reabilitat termic, etaj 3/10, renovat recent, termopane, frigider, aragaz, masina de spalat, cuptor cu microunde, tv, wireless, aer conditionat, zona centrala dar linistita, **280 €/luna;** ☎0723.694.612/ 0723.217.059 laurapoenar@yahoo.com

409. **VICTORIEI,** 5 min. de metrou Piata Victoriei, dec., 15 mp, mobilat, utilat partial, etaj 1/7, vedere stradala, fara bucatarie, mobilata sau nemobilata, posibil birou, sediu firma, microunde, tv, cablu+ net, frigider, negociabil, **750 L;** ☎0728.359.056 caprita_vlad@yahoo.com www.imofin.ro

410. **VITAN** 4 min. Mall, dec., 42 mp, mobilat, utilat, confort I, et 1/4, in bloc mixt, renovata recent, mobilata si utilata complet, 2 canapele extensibile, gresie, faianta, parchet, tv, a/c, libera, **230 €;** ☎0727.087.540

411. **VITAN** Bobocica, semidec., 32 mp, mobilat partial, utilat partial, gars. etaj 3, termen lung, seriozitate, **200 €;** ☎0735.858.504

412. **VITAN** Mall inchiriez camera in ap. la o persoana; ☎0734.147.538

413. **VITAN** Mall la 7 min., metrou Mihai Bravu, dec., 46 mp, mobilat, utilat, confort 1 sporit, gresie, faianta, mochetata, termopan, usa metalica, mobilata modern, utilata complet, libera, vizite urgent, sunati acum, merita, **210 €;** ☎0728.879.798/ 0721.221.940

414. **VITAN** Mall, 42 mp, mobilat, utilat, direct proprietar, mobilata si complet utilata, **220 €;** ☎0238.715.442 serenocg@yahoo.es

415. **VITAN BARZESTI** semidec., ap. 3 cam., constr. 2006, et. 3, zona Rin Grand Hotel, bucatarie mob., centrala proprie, aer cond., loc parcare, fara animale companie, neg., **350 €;** ☎0765.876.298

416. **VITAN CALEA,** dec., 44 mp, utilat, proprietar, stradal, **250 €;** ☎0726.290.402

417. **VITAN CALEA,** Prosper, cf. 1, termopan, mobila noua, ac, 8/8, zugravit nou, exclus agentii, proprietar, 850 L (190 euro); ☎0766.197.698

418. **VITAN MALL,** dec., 32 mp, mobilat, utilat, modern, electrocasnice noi, plasma, centrala proprie, tv/net wifi, consum mic intretinere, etaj 2/4,5 minute centru, apropiere Nerva, Goga, Unirii, proprietar, **1.100 L;** ☎0734.674.096 stefaniastan.contact@yahoo.com

419. **VITAN,** Mall la 7 min., metrou Mihai Bravu, dec., 46 mp, mobilat, utilat, confort 1 sporit, gresie, faianta, mochetata, termopan, usa metalica, mobilata modern, utilata complet, libera, vizite urgent, sunati acum, merita, **210 €;** ☎0728.879.798/ 0721.221.940

420. **VITAN,** Mall Vitan, dec., 45 mp, mobilat, utilat, complet mobilata si utilata, et. 2, balcon inchis, g, f, p, t, um, ac, loc parcare, costuri mici intretinere, curata, libera. Vecinatati: Mihai Bravu, Dristor, Foisorului, Brailita, Zizin, **240 €;** ☎0752.289.028 office@espaco.ro www.espaco.ro

421. **VITAN,** Mall, dec., 42 mp, mobilat, utilat, et. 3/4, confort 1, mobilata modern, utilata complet, aer conditionat, cu imbunatatiri, **250 €;** ☎0742.209.990/ 021.322.92.95

422. **VITAN,** Mall, dec., 42 mp, mobilat, utilat, gars., 4/8, imb., 5 minute metrou Mihai Bravu, neg., **260 €;** ☎0748.210.364

423. **VITAN,** Mall, dec., 42 mp, mobilat, utilat, garsoniera, 42 mp, mobilata si utilata, aragaz, frigider, aspirator, masina de spalat, WI-Fi, usa metalica, parchet, renovata recent, proprietar, exlus agentii, loc parcare platit, **305 €/luna;** ☎0769.450.757

424. **VITAN,** Mall, 40 mp, utilat, proprietar, gars., termen lung, program contact 14,00- 22,00, **1.000 L;** ☎021.222.87.57

425. **VITAN,** Mall, acces usor metrou Dristor, Unirii, Alba Iulia, Decebal, dec., 42 mp, mobilat, utilat, etaj 5/ 8, confort 1, open space, are gresie, faianta, parchet, termopan, usa metal, disponibila imediat, proprietar ok, **220 €;** ☎0742.209.990/ 021.322.92.95

426. **VITAN,** Mall, Pompieri, dec., 42 mp, mobilat, gars., an constr. 1994, et. 6, stradal, cf. 1, sporit, renovata, Ac., g, f, p, t, masina spalat, centrala termica, disponibila, **250 €;** ☎0724.271.760

427. **VITANUL NOU,** Banu Udrea, 5 min. metrou Mihai Bravu, dec., 42 mp, mobilat, utilat, renovata complet, mobilier de calitate, **240 €;** ☎021.253.01.13/ 0745.087.966

428. **VOLUNTARI** Ilfov, bd. Dunarii, Complex Athos, 50 mp, mobilat, garsoniera noua, 2008, et. 5, mobila noua; ☎0730.881.827/ 0730.882.145

429. **VOLUNTARI ORAS,** mobilat, garsoniera curte, **700 L;** ☎0745.013.051

430. **ZONA** dec., 35 mp, mobilat, utilat, centrala, constructie 1996, camere de luat vederi, TV, L.C.D. mobilat si utilat modern. Balcon Inchis cu termopane, Stradal, 10 Minute de mers pe jos pana la Unirii. 10 minute de Facultatea de Medicina, **250 €;** ☎0728.494.868 www.imob.pro

32 2 Camere IMOBILIARE ÎNCHIRIERI

1. **1 DECEMBRIE 1918** Cartier Titan, 5 min. metrou 1 Decembrie 1918, semidec., mobilat, utilat, foarte curat, balcon, geam la baie, vezi poze, 8/10, spatii depozitare, **1.250 L;** ☎0727.412.986

2. **1 DECEMBRIE 1918,** dec., 54 mp, mobilat, utilat, spatios, renovat, totul nou, se mobileaza complet la cerere, imbunatatiri, balcon inchis, aer conditionat, liber, 1+1. Vec: Jean Steriadi, Postavarului, Titan, Parc IOR. OIA 68154, **350 €;** ☎0752.099.439 office@catalog-rezidential.ro www.inchirieri-rapide.ro

3. **1 DECEMBRIE,** Balta Alba, Sector 3, semidec., 50 mp, mobilat, utilat, etaj 6/10, proprietar, ap. 2 camere, 10 m de Auchan 1 Decembrie, **280 €;** ☎0721.970.949

4. **1 DECEMBRIE,** metrou, 56 mp, mobilat, et. 9/12, centrala proprie, spatios, curat, mobilat complet, utilat, toate imbunatatirile, renovat 2015, liber, 1+1. Vecinatati: Titan Auchan, Theodor Pallady, Parc IOR, Liviu Rebreanu, Nicolae Grigorescu. OIA21945, **320 €;** ☎0731.324.660 office@catalog-rezidential.ro www.inchirieri-rapide.ro

Imobiliare închirieri 2 CAMERE

5. **1 DECEMBRIE,** metrou, 53 mp, mobilat, utilat, liber, imobil nou, etaj 3/5, gresie, faianta, parchet, termopan, usa metalica, aer conditionat, centrala termica, balcon, loc parcare subteran, paza. Vec: Theodor Pallady, Auchan Titan, Trapezului. OIA 68133, **340 €;** ☎0752.099.439 office@catalog-rezidential.ro www.inchirieri-rapide.ro

6. **1 MAI** - Domenii, semidec., 50 mp, mobilat, utilat, apartament 2 cam., 1960, et. 1/8, g, f, p, termopan, **300 €/luna;** ☎0745.182.630

7. **1 MAI,** 5 minute de la statia de metrou 1 Mai, semidec., 38 mp, mobilat, utilat, cladire clasa energetica A, instalatii noi, tamplarie termopan, **300 €;** ☎021.424.00.30 office@liadrealestate.com www.liadrealestate.com

8. **1 MAI,** Averescu, Turda, dec., 55 mp, mobilat, utilat, mobilat modern, bucataria utilata, masina de spalat, gresie, faianta, parchet, termopan, usa metalica, aer conditionat, acces linia 41, Crangasi, Domenii, Banul Manta, Victoriei, **330 €;** ☎0729.323.433

9. **1 MAI,** Bd. Ion Mihalache, Piata 1 Mai, semidec., 58 mp, mobilat partial, utilat partial, reabilitat, stradal, pretabil firma, 2/10, conf. 1, renovat lux, usi noi, 2 AC, bucatarie mobilata - utilata, **375 €/luna;** ☎0730.125.006/ 0730.125.007

10. **1 MAI,** Ion Mihalache, Ciuperca, semidec., 52 mp, mobilat, utilat, etajul 7/10 , gresie, faianta, parchet, balcon inchis, acces imediat metrou, autobuz, parc, **260 €;** ☎021.324.23.69/ 0723.348.535 contact@siriusimobiliare.ro www.siriusimobiliare.ro

11. **1 MAI,** Jerry's Pizza, 50 mp, nemobilat, neutilat, 2 camere, etaj 6/7, gresie, faianta, usa metalica, parchet, AC, bloc reabilitat, balcon inchis, vedere spate, **200 €;** ☎0721.157.677 immobil4u@yahoo.com www.immobil4u.com

12. **1 MAI,** Turda, dec., 55 mp, mobilat, utilat, parchet, gresie, faianta, termopan, usa metalica, totul modern, etaj 5/ 10, bloc reabilitat termic, aer conditionat, aproape de mijloace de transport, 1+1, **280 €;** ☎0747.140.370/ 0727.320.915

13. **1 MAI,** Turda, 100 m intersectie bulevard Mihalache, dec., 57 mp, mobilat, utilat, zona excelenta, etaj 7, mobilat si utilat complet, foarte ingrijit, merita vazut, **300 €;** ☎0722.634.099 octavian.ilie@prime-residence.ro www.prime-residence.ro

14. **1 MAI,** Turda, stradal Averescu, semidec., 50 mp, mobilat, utilat, imobil 1968, et. p/7, modern si bine compartimentat, modern si complet. Vecinatati: Arcul de Triumf, Kiseleff, Banu Manta, Pta Victoriei, Aviatorilor, **360 €;** ☎0724.391.930/ 0733.131.395 lucian@matimobiliare.ro www.matimobiliare.ro

15. **1 MAI,** zona Turda, 1 Mai, Averescu, Victoriei, dec., 58 mp, mobilat, utilat, 2 camere, renovat 2014, lux, **330 €;** ☎0755.335.562/ 021.794.95.70 happyhome21@yahoo.com

16. **13 SEPTEMBRIE** D. Sarii (str. Dorneasa), dec., 64 mp, mobilat, proprietar ofer spre inchiriere ap. et. 6, imbunatatiri, exclus intermediari; ☎0723.339.805

17. **13 SEPTEMBRIE** Monitor, dec., 60 mp, mobilat, utilat, 7/9, stradal, acces facil mijloace de transport, g, f, parchet, termopan, usa met, cablu, internet, zugravit. Vecinatati Trafic Greu, Izvor, Cotroceni, Piata Unirii, 1+1 garantie, **325 €;** ☎0749.236.757

18. **13 SEPTEMBRIE** Panduri, dec., 61 mp, mobilat, utilat, etaj 3/8, modern, renovat 2014, **330 €;** ☎0755.335.562/ 021.794.95.70 happyhome21@yahoo.com

19. **13 SEPTEMBRIE,** dec., 68 mp, mobilat, 2/8, 1997, 68 mp utili, balcon, bloc reabilitat, mobilat/ utilat recent lux, parcare, lux, id: 450219, **300 €/luna;** ☎0758.323.323/ 021.539.49.19/ 0773.378.660 office@imobservicecenter.ro www.imobservicecenter.ro

20. **13 SEPTEMBRIE,** dec., inch. ap. 2 cam., cf. 1, pret neg.; ☎0724.337.638

21. **13 SEPTEMBRIE,** Drumul Sarii, dec., 61 mp, mobilat, utilat, et. 3/4, mobilat/ utilat modern, centrala proprie, renovat, gresie, faianta, parchet, termopan, aer conditionat, tv led. Vec: Afi cotroceni, Dr. Taberei, Sebastian, Panduri, Eroilor, Izvor. OIA 55945, **350 €;** ☎0731.324.659 office@catalog-rezidential.ro www.inchirieri-rapide.ro

22. **13 SEPTEMBRIE,** Drumul Sarii, dec., 57 mp, mobilat partial, utilat partial, etajul 3/4, gresie, faianta, parchet, dormitor si bucatarie mobilate, aer conditionat, bloc linistit, vecinatati Razoare, Prosper, 13 Sep, doar 2 statii pana la Afi Cotroceni, **270 €;** ☎0746.177.486 mdumitrum@yahoo.com

23. **13 SEPTEMBRIE,** Monitorul Oficial, semidec., 65 mp, mobilat, utilat, 3 camere transformat in 2, modern, termopan, gresie, faianta, usa metalica, aer conditionat, stradal, etaj 4/8, contoare apa, **400 €/ luna;** ☎0745.355.108 rchiurtu@yahoo.com

24. **13 SEPTEMBRIE,** Panduri, dec., 57 mp, mobilat, utilat, etajul 3/10, bloc stradal, 2 aparate de aer conditionat, gresie, faianta, parchet, termopan, apropiere de mijloace de transport si centre comerciale, Carrefour Panduri, **300 €;** ☎0758.098.917 georgian.draghia@galaxyimob.ro

25. **13 SEPTEMBRIE,** Panduri, spital, dec., 65 mp, mobilat, utilat, etaj 2/8, bloc din 1985, in planul 2 de la Sos. Panduri, mobilat lux, utilat, liber, loc de parcare, **400 €;** ☎0733.879.988 george@grandcasa.ro

26. **13 SEPTEMBRIE,** Prosper, Liceul Odobleja, dec., 61 mp, mobilat, utilat, proprietar, et. 2, mobilat utilat, ac, ap. renovat recent, mobilier nou, de preferat unei familii salariati, exclus animale de companie, loc parcare, contract af, **300 €/ luna;** ☎0722.270.972 ionmarangoci@gmail.com

27. **13 SEPTEMBRIE,** Sebastian parc, Ileana Cosanzeana, dec., 1/10, confort 1, mobilat utilat nou, pretabil locuit sau sediu firma, 1 garantie+ **250 €;** ☎0745.779.715

28. **13 SEPTEMBRIE,** Sebastian, dec., 55 mp, mobilat, utilat, et. 8, mobilat si utilat complet, imbunatatiri, curat, contorizat, liber, apropiere Ratb, piata, parc,1min Kaufland, Carrefour, 1+1, agentie, **250 €;** ☎0768.580.861

29. **ACADEMIA MILITARA,** mobilat, stradal, 5/8, particular, bucatarie complet utilata, zugravit, imbunatatiri, termen lung, negociabil; ☎0721.954.791

30. **ACADEMIEI** nr. 35 - 37, ap. 2 cam., superelegant unui om de afaceri, **650 €;** ☎0753.067.190/ 021.665.27.28

31. **AFI PALACE,** Cotroceni, semidec., 50 mp, nemobilat, utilat partial, 1/4, aragaz, tv, masina spalat, termopan, cablu, contori, **250 €/luna;** ☎0722.663.778

32. **AFUMATI** Ilfov, 2 camere, bucatarie si baie complet echipate, intrare separata, usor discutabil, **150 €;** ☎0762.917.121

33. **ALBA IULIA,** dec., 65 mp, mobilat, utilat, 2 camere, etaj 4/10, renovat 2014, lux, zona: Alba Iulia, Decebal, Calea Calarasilor, Muncii, **350 €;** ☎0755.335.562/ 021.794.95.70 happyhome21@yahoo.com

34. **ALBA IULIA,** Decebal, Galo Nero, 5 min. metrou Muncii, stradal, dec., 80 mp, mobilat, utilat, renovat capital, et. 4/8, mobilat si utilat complet modern, ac, tv, apropiere Unirii, Burebista, Calarasilor, Nerva, Vitan, Splai, Mircea Voda, Horoscop, Fantani, Libertatii, Dristor, **450 €/modern;** ☎0760.101.098 clauduiu.imobiliare@gmail.com

35. **ALBA IULIA,** rond, semidec., 60 mp, mobilat, utilat, particular, 1/4, toate imbunatatirile, bucataria Italia, utilat complet, frig Bosch, usi noi, balcon inchis termopan, centrala proprie, ac, parcare, verdeata, liniste, 10 min metrou Muncii, **350 €;** ☎0724.059.039

36. **AMZEI PIATA,** metrou Romana, semidec., 55 mp, mobilat, utilat, mobilat modern si utilat complet, aer conditionat, masina de spalat, aragaz, frigider. Vec.: Calea Victoriei, Magheru, Balcescu, Universitate, Sala Palatului, Cismigiu, Izvor, Dorobanti. OIA55786, **475 €;** ☎0752.108.965 office@catalog-rezidential.ro www.inchirieri-rapide.ro

37. **AMZEI,** mobilat, proprietar, 50 mp, 7/7, bloc reabilitat termic, utilat complet, mobilat lux, 2 x LCD, internet, aer conditionat, curat, gresie, faianta, parchet stejar, **430 €;** ☎0726.674.667

38. **AMZEI,** Mc Donalds, vis-a-vis Sinagoga Evreiasca, 50 mp, mobilat, luminos, mobilat modern si echipat, bucatarie mobilata si echipata, etaj 7/8, centrala proprie noua, intretinere mica pe timp de iarna, **350 €/ luna;** ☎0731.770.862 walid.otari@franklininvestment.ro www.franklininvestment.ro

39. **APARATORII PATRIEI,** metrou, dec., 55 mp, mobilat, utilat, renovat recent, mobilat si utilat complet modern, liber, spatios, balcon inchis cu termopan, aer conditionat, masina de spalat. Vec.: Brancoveanu, Piata Sudului, Vacaresti, Sun Plaza. OIA 67708, **300 €/ luna;** ☎0737.504.517 office@catalog-rezidential.ro www.inchirieri-rapide.ro

40. **APUSULUI,** Militari, semidec., mobilat, utilat, 2 cam.; ☎0723.988.175

41. **ARCUL DE TRIUMF** semidec., 52 mp, mobilat, utilat, in vila, centrala, **300 €;** ☎0725.388.718

42. **ARCUL DE TRIUMF,** dec., 54 mp, mobilat, utilat, mobilat si utilat complet modern, etaj 3/7, gresie, faianta, parchet, termopan, internet, aer conditionat, usa metalica, bloc reabilitat termic, balcon inchis, lift nou, liber ocazie, neg., **330 €;** ☎0727.133.404 florin@taboo.ro www.taboo.ro

43. **ARGHEZI, 45 mp, particular, 2 camere in vila, parter, 45 mp, ideal firma; ☎0731.121.314**

44. **ASMITA GARDENS,** Splai, Splaiul Unirii, Tineretului, Unirii, Timpuri Noi, Asmita Gardens, dec., 80 mp, mobilat, utilat, lux, terasa, etaj 10, 2 bai, finisaje de calitate superioara, paza, parcare subterana, sala fittnes, piscina, magazin, renovat, **550 €/lux;** ☎0725.073.075 imobiliarecenter@gmail.com

45. **ATENEU,** mobilat, utilat, 2 camere, hol, **600 €/ luna;** ☎0745.178.152/ 0742.701.658

46. **AVIATIEI,** dec., 55 mp, mobilat, utilat, apartament modern, renovat recent parter/4, spatios, finisaje de calitate, mobilat si utilat complet. Acces metrou Aurel Vlaicu, Baneasa, Pipera, parcul Herastrau, Floreasca, Dorobanti, Aviatoril

Imobiliare închirieri 2 CAMERE

154. **COLENTINA,** Doamna Ghica, Ion Berindei, semidec., 60 mp, mobilat, utilat, etaj 1, renovat complet, totul nou (mobila si electrocasnice), lux, geam baie, masina de spalat, 1+1, vecinatati: Obor, metrou, facultate, parc, Kaufland, **1.200 L;** ☎0732.301.700 anca.dobre@reian.ro www.reian-imobiliare.ro

155. **COLENTINA,** Kaufland - Obor, dec., 55 mp, mobilat, utilat, zona linistita, apropape de metrou, scoala, gradinita, mijloace RATB, parter cu balcon mare inchis, scara curata, g, f, t, 1+1, liber, **270 €;** ☎0766.479.134 mariana.tudorsimobiliare@gmail.com

156. **COLENTINA,** Maior Bacila, dec., 43 mp, mobilat, utilat, complet utilat si mobilat, centrala proprie, izolat termic, renovat complet, totul nou, televizor, o luna avans si 500 € garantie, transport in comun, **350 €;** ☎0736.111.000 contact@ionutpetianu.ro www.ionutpetianu.ro

157. **COLENTINA,** McDonalds, dec., 60 mp, mobilat, utilat, etaj 2/8, mobilat modern, bucatarie mobilata si utilata complet, renovat, toate imbunatatirile, spatios. Vecinatati: Lacul Tei, Doamna Ghica, Mihai Bravu, Obor, Fundeni si Pantelimon. OIA 20271, **300 €;** ☎0752.099.439 office@catalog-rezidential.ro www.inchirieri-rapide.ro

158. **COLENTINA,** Rascoala 1907, semidec., 55 mp, mobilat, utilat, proaspat renovat, curat, um, t, liber, zona linistita, ideal cuplu, C.A.F, vecinatati: Fundeni, Doamna Ghica, Tei, Teiul Doamnei, **280 €;** ☎0758.074.444/ 021.210.76.00 valigeorgescu88@gmail.com www.sweet-homeimob.ro

159. **COLENTINA,** sectia 7, 57 mp, mobilat, et. 2/10, curat, spatios, mobilat, utilat complet, modern, renovat, imbunatatiri: gresie, faianta, parchet, ac, termopan, liber, 1+1. Vecinatati: Lacul Tei, D-na Ghica, Obor metrou, Stefan cel Mare, Mosilor. OIA 67583, **350 $;** ☎0731.324.660 office@catalog-rezidential.ro www.inchirieri-rapide.ro

160. **COLENTINA,** Sectia 7, Obor metrou, 56 mp, mobilat, curat, spatios, centrala proprie, imbunatatiri: gresie, faianta, parchet, termopan, usa m, ac, liber, 1+1. Vecinatati: Stefan cel Mare, Iancului, Lacul Tei, Mosilor, Doamna Ghica, Ferdinand. OIA 48020, **300 €;** ☎0731.324.660 office@catalog-rezidential.ro www.inchirieri-rapide.ro

161. **COLENTINA,** Teiul Doamnei, Sectia 7, Kaufland, semidec., 50 mp, mobilat, utilat, 1/10, cf.1, imb: g, f, p, t, u.m., modern, liber, bloc reabilitat termic, loc parcare, 1+1L, **270 €;** ☎0729.425.020/ 021.380.28.14

162. **COSTIN GEORGIAN** metrou, mobilat, utilat, 2 camere, stare excelenta, etaj 1, usa metalica, **300 €;** ☎0733.546.041

163. **COSTIN GEORGIAN,** semidec., mobilat, utilat, cf.1, **800 L;** ☎0772.177.145

164. **CRANGASI Constructorilor, 70 mp, mobilat, particular, bloc nou, contorizare separata, parcare interioara, 280 €; ☎0764.147.060**

165. **CRANGASI** Giulesti vis a vis de stadionul Rapid, semidec., 55 mp, mobilat, utilat, constructie 1987, stradal, modern, termopan, aer conditionat, disponibil imediat, **260 €;** ☎0729.209.070/ 031.880.33.34 florian.petrache@indoors.ro www.indoors.ro

166. **CRANGASI,** dec., 56 mp, mobilat, utilat, 3 min. de metrou, 2 camere, renovat total 2014, **300 €;** ☎0755.335.562/ 021.794.95.70 happyhome21@yahoo.com

167. **CRANGASI,** Auchan, Constructorilor, semidec., 52 mp, mobilat, utilat, 3/4, gresie, faianta, parchet, termopan, usa metalica, utilat si mobilat integral, seriozitate, 1+1 garantie, disponibil imediatat, usor discutabil, **300 €;** ☎0760.480.899

168. **CRANGASI,** Biserica Giulesti, semidec., 57 mp, mobilat partial, et. 7/8, proaspat zugravit, toate utilitatile, **200 €;** ☎0729.889.441

169. **CRANGASI,** Constructorilor, semidec., 60 mp, mobilat, utilat, et. 4, modern, curat, imbunatatiri; **220 €;** ☎0756.297.880

170. **CRANGASI,** la 4 min. de metrou, dec., 55 mp, mobilat, utilat, statii Ratb, linia 41, acces Auchan, piata, mobila noua Ikea, utilat (aragaz, frigider, masina spalat - noi, gresie, faianta, parchet, termopan), **320 $;** ☎0757.110.623

171. **CRANGASI,** metrou dec., 52 mp, mobilat, utilat, et. 2/4, mobilat/utilat modern, gresie, faianta, parchet, termopan, renovat recent, tv led. Vec: Gara de Nord, Turda, Basarab, Militari Lujerului, Afi Cotroceni, Plaza Drumul Taberei. OIA 67988, **350 €;** ☎0731.324.659 office@catalog-rezidential.ro www.inchirieri-rapide.ro

172. **CRANGASI,** metrou, dec., 60 mp, mobilat, utilat, et. 7/10, mobilat/utilat modern, gresie, faianta, parchet, termopan, centrala proprie, aer conditionat, alarma, renovat recent, 2x TV. Vec: Giulesti, Turda-Ion Mihalache, Basarab, Militari, Grozavesti. OIA68225, **400 €;** ☎0731.324.659 office@catalog-rezidential.ro www.inchirieri-rapide.ro

173. **DACIA,** Eminescu, Piata Gemeni, dec., 73 mp, nemobilat, utilat, imobil 2010, living de 36 mp, foarte spatios, intrare stradala, vedere spate (liniste), pozitie buna, pretabil firma/ locuit, liber, adiacent Romana, Mosilor, Stefan, **350 €;** ☎0732.009.333

174. **DACIA,** Maria Rosetti, semidec., 60 mp, mobilat, utilat, ultramodern, renovat 2015, zona foarte civilizata, gresie, faianta, parchet, termopane, parcare, gradina, 2+1 garantie, exclus intermediari, **450 €;** ☎0722.399.778 cmiburca@yahoo.com

175. **DACIA,** Mihai Eminescu, semidec., 49 mp, mobilat partial, utilat partial, bloc nou 2013, etaj 4/ 6, finisaje deosebite, luminos, centrala termica proprie, bucatarie complet utilata si mobilata, boxa, loc de parcare subteran. Pretabil pentru locuit sau birou, **450 €;** ☎0747.112.465

176. **DACIA,** Mihai Eminescu, 60 mp, mobilat, utilat, et. 3/8, mobilat lux, utilat, parcare subterana, aparatura electrocasnica de ultima generatie, imobilnou. Vec: Dorobanti, Romana, Magheru, Universitate, Rosetti, Mosilor, Amzei, Obor. OIA 43653, **500 €;** ☎0737.504.517 office@catalog-rezidential.ro www.inchirieri-rapide.ro

177. **DECEBAL** Bd., Str. Voronet nr 2, 20 m din Bd. Decebal, semidec., 40 mp, nemobilat, utilat, parter, pretabil birou, numai cu contract inregistrat la Administratia Financiara, gresie, parchet, termopan, **950 L;** ☎0723.246.007

178. **DECEBAL BULEVADUL,** stradal, mobilat, utilat, fara comision, proprietar; ☎0722.531.061

179. **DECEBAL BULEVARDUL,** metrou Muncii, dec., 71 mp, mobilat, utilat, etaj 4/ 7, curat, spatios, mobilat, modern, utilat complet, imbunatatiri recente, centrala proprie, liber, 1+1. Vecinatati: Alba Iulia, Unirii, Vitan Mall, Nerva Traia, Calea Calarasilor. OIA68172, **500 €;** ☎0731.324.660 office@catalog-rezidential.ro www.inchirieri-rapide.ro

180. **DECEBAL,** dec., 60 mp, mobilat, utilat, bloc nou, apartament super amenajat, et. 6/8, terasa frumoasa, complet mobilat si utilat, **630 €;** ☎0752.275.999

181. **DECEBAL,** dec., 84 mp, mobilat, utilat, mobilat si utilat complet modern, etaj 4/8, canapea piele, LCD 85 cm, aer conditionat, parcare, paza 24/24, renovat recent, g, faianta, p, termopan, internet, stradal, liber neg., **500 €;** ☎0727.133.404 florin@taboo.ro www.taboo.ro

182. **DECEBAL, dec., 75 mp, proprietar, ap. 1993, 4/8, amenajat, imbunatatit, mobilat pentru locuit, loc de parcare, vedere fata, deosebit, pentru persoane cu disponibilitate financiara; ☎0744.892.236/ 0722.488.576**

183. **DECEBAL,** dec., 119 mp, mobilat, utilat, proprietar, et. 2/8, ac, mobilat, utilat, sistem de alarma, videointerfon, vedere Decebal, un singur dormitor, dressing room, vecini civilizati, **650 €/ luna;** ☎0724.400.404

184. **DECEBAL,** dec., 67 mp, mobilat, utilat, proprietar, etaj 4/4, an 1992, renovat total, mobila, utilitati toate noi 2014, gresie, faianta, t, aer conditionat, 2 baloane, contorizare separata, izolatie int./ exterior, **400 €;** ☎0721.336.969 dan.alban@gmail.com

185. **DECEBAL,** Dristorului, Voronet, dec., 60 mp, mobilat, utilat, imobil 1990, et. 3/4, modern, spatios si bine compartimentat. Vecinatati: Muncii, Unirii, Baba Novac, Basarab, Calarasilor, Alba Iulia, **350 €;** ☎0724.391.930/ 0733.131.395 lucian@matimobiliare.ro www.matimobiliare.ro

186. **DECEBAL,** metrou Muncii, 60 mp, mobilat, utilat, bloc 1986, stradal, etaj 6, amenajat, gresie, faianta, parchet, termopan, mobilat, utilat complet, masina spalat, frigider, aragaz, hota, microunde, 2xtv, intrare stradala, vedere spate, contorizat, liber, ☎0755.075.903/ 021.252.33.22 iancului@excesimobiliare.ro www.excesimobiliare.ro

187. **DECEBAL,** Muncii, Voronet, dec., 54 mp, mobilat, utilat, renovat complet de curand, complet utilat si mobilat, luminos, orientare sud-est, et 4/4, posibiliate parcare in strada, balcon inchis in termopan, geam la baie, disponibil imediat, **390 €;** ☎0736.111.000 contact@ionutpetianu.ro www.ionutpetianu.ro

188. **DECEBAL,** vis-a-vis de Zvon, dec., 65 mp, nemobilat, utilat partial, parter, stradal, gresie, faianta, parchet, termopane, nemobilat si utilat partial, renovat recent, costuri intretinere foarte mici, preferabil firme, **399 €;** ☎0787.859.952

189. **DECEBAL,** Zvon, dec., nemobilat, et. 2, nou, termen lung, aer conditionat, **400 €;** ☎0737.828.729

190. **DIMITRIE CANTEMIR,** dec., 54 mp, mobilat, utilat, confort 1, modern, renovat recent, etaj 3/8, stradal, bloc reabilitat termic, intre metrou Unirii si Tineretului, **320 €;** ☎0755.335.562/ 021.794.95.70 happyhome21@yahoo.com

191. **DOAMNA GHICA,** dec., 55 mp, mobilat, utilat, liber si ocupabil imediat, etaj 7 din dintr-un bloc cu 10 etaje. Fiecare camera este mobilata cu dulapuri duble,pentru haine. Dormitorul are pat dublu su saltea si sufrageria are canapea extensibila, **315 €;** ☎0728.339.197

192. **DOAMNA GHICA,** complex Plaza, semidec., 60 mp, mobilat, utilat, la etajul 4/4, complet mobilat, contorizat (incl. caldura), loc de parcare la subsol, accesibil cu liftul, 1 avans + garantie 2 luni, **400 €;** ☎0723.339.402/ 0744.592.872

193. **DOI COCOSI** Straulesti, semidec., 58 mp, mobilat, utilat, ap 2 cam., bloc 2009, paza, loc parcare suteran, neg., **330 €;** ☎0734.535.495 marius_dita@yahoo.co.uk

194. **DOMENII PIATA** - Piata Victoriei, 50 mp, mobilat, utilat, apartament curat, vila etaj 2, aproape metrou. Garantie 200 €, **200 €;** ☎0762.949.009

195. **DOMENII,** 1 Mai, semidec., 85 mp, mobilat, utilat, apartament deosebit situat intr-un imobil nou 2009 avand o suprafata utila de 72 mp plus o terasa de 15 mp, complet finisat cu materiale de buna calitate, mobilat si utilat modern, ideal rezidenta, **435 €;** ☎0723.348.535 contact@siriusimobiliare.ro www.siriusimobiliare.ro

196. **DOROBANTI** dec., 60 mp, mobilat partial, utilat partial, proprietar inchiriez 2 camere, bucatarie open space. Vecinatati: Stefan cel Mare, Floreasca, Romana, Victoriei, **400 €;** ☎0722.552.028

197. **DOROBANTI** bloc Perla, semidec., 50 mp, mobilat, proprietar inchiriez ap. 2 camere, etaj 7, pe termen lung, **350 €;** ☎0769.644.589/ 0724.335.454

198. **DOROBANTI** Capitale, Floreasca, dec., 61 mp, 2 camere, renovat si mobilat complet 2014, **410 €;** ☎0755.335.562/ 021.794.95.70 happyhome21@yahoo.com

199. **DOROBANTI** Polona, ap. 2 cam. amenajat recent, mobilat modern, izolat termic, termopane, masina spalat, gresie, faianta, proprietar, **350 €;** ☎0724.312.446

200. **DOROBANTI,** dec., 65 mp, mobilat, utilat, 2 camere in vila, mobilate modern si utilate complet, gresie, faianta, parchet, termopan, tv, masina de spalat, liber, **400 €;** ☎0749.989.323 costeacatalin7@gmail.com

201. **DOROBANTI,** dec., 64 mp, mobilat, inchiriez 2 cam., an 1970- 1975, parchet, gresie, faianta, balcon mare, nu colaborez cu agentii, **400 €;** ☎0773.394.129

202. **DOROBANTI,** semidec., 60 mp, mobilat, utilat, zona selecta. Apartament 2 camere, recent renovat si recompartimentat, mobilat si utilat complet modern, bucatarie open-space, etajul 4/10, bloc reabilitat. Vecini: Aviatiei, Baneasa, Floreasca, Stefan cel Mare, **400 €;** ☎0732.535.415

203. **DOROBANTI,** Beller, dec., 54 mp, utilat, 2 camere, etaj 3/4, imobil 1981, reabilitat 2013, renovat, mobilat modern, finisaje de foarte buna calitate, **550 €;** ☎0742.103.080/ 0745.111.510/ 021.312.71.71 neocasa@neocasa.ro www.neocasa.ro

204. **DOROBANTI,** bloc Perla, semidec., 50 mp, mobilat, utilat, etaj 7/11, recent renovat, complet mobilat si utilat modern, gresie, faianta, parchet, t, aer conditionat, acces facil transport in comun, merita vizionat, **349 €/ luna;** ☎0744.223.223/ 0744.182.182

205. **DOROBANTI,** Perla dec., 45 mp, utilat, renovat septembrie 2015, mobilat modern, usa metalica, masina spalat, contorizat. Vecinatati: Piata Romana, ASE, Victoriei, Stefan cel Mare, **340 €;** ☎0721.976.095

206. **DOROBANTI,** Perla, 56 mp, mobilat, utilat, bloc monitorizat, ultracentral, termopan, **250 €/luna;** ☎0728.269.750

207. **DOROBANTI,** Primaverii, semidec., 55 mp, mobilat, utilat, imobil 2 nivele, etaj 1, terasa,renovat lux, modern, centrala proprie, aer conditionat, pozitie deosebita, adiacent Metrou Aviatorilor, Floreasca, Piata Victoriei, **450 €;** ☎021.319.78.04/ 0723.515.199 oli_daniel@yahoo.com

208. **DOUA** 50 mp, camere, etaj 4, bloc 1970, pentru 2 studente, cu serviciu, nefumatoare, **150 €;** ☎0722.849.932

209. **DOUA CAMERE** 10 mp, nemobilat, la curte; ☎0725.927.635

210. **DRISTOR** Kaufland, metrou, dec., 56 mp, mobilat, utilat, etaj 4/10, curat, spatios, mobilat, utilat complet, 1+1, imbunatatiri: gresie, f, parchet, termopan, usa metalica. Vecinatati: Vitan Mall, Baba Novac, Mihai Bravu, Titan IOR, Nicolae Grigorescu. OIA 49115, **300 €;** ☎0731.324.660 office@catalog-rezidential.ro www.inchirieri-rapide.ro

211. **DRISTOR** metrou, dec., 58 mp, mobilat, utilat, inchiriez ap. 2 camere, 1982, et. 5, prefer familie, negociabil, **350 €;** ☎0729.235.818

212. **DRISTOR** metrou, dec., 57 mp, mobilat, utilat, proprietar, et. 1/ 10, confort 1, mobilat modern frigider aragaz masina de spalat gresie faianta parchet termopan usa metalica foarte curat liber, 1+1, **400 €;** ☎0726.568.187

213. **DRISTOR** metrou, Piata Ramnicu Sarat, dec., 56 mp, mobilat, utilat, etaj 4/8, spatios, curat, mobilat complet, utilat, modern, toate imbunatatirile, renovat, liber, 1+1. Vecinatati: Nicolae Grigorescu, Fizicienilor, Parc IOR, Titan, Liviu Rebreanu. OIA17397, **330 €;** ☎0731.324.660 office@catalog-rezidential.ro www.inchirieri-rapide.ro

214. **DRISTOR,** dec., 58 mp, mobilat, utilat, 5 minute de metrou, 2 camere, etaj 2/8 renovat 2014, **310 €;** ☎0755.335.562/ 021.794.95.70 happyhome21@yahoo.com

215. **DRISTOR,** foarte aproape de metrou (2 minute), dec., 50 mp, mobilat, utilat, renovat mobilat si utilat. Gresie, faianta, parchet, termopan, usa metalica. Bloc civilizat si curat aproape de hipermarketul Kaufland, **300 €;** ☎0728.249.066 rodica.stancu65@gmail.com

216. **DRISTOR,** Mc Donald's, 50 m de metrou, dec., 58 mp, mobilat, utilat, etaj 1/10, gresie, faianta, parchet, termopane, tv, masina de spalat, **300 €/luna;** ☎0761.532.117/ 0722.542.692

217. **DRISTOR,** Mihai Bravu, dec., 60 mp, mobilat, utilat, et. 5, an 1988, particular, accept student, t, um, **250 €;** ☎0723.270.092

218. **DRISTOR,** Mihai Bravu, Kaufland, Laborator, semidec., 68 mp, mobilat, utilat, bloc nou, etaj 2/12, spatios, mobilat si utilat modern, prima inchiriere, centrala termica, balcon mare 15 mp, aprop. Dristor metrou, Mall Vitan, gata pentru mutare, **450 €;** ☎0734.648.915 nicu.rotaru@sincronimobiliare.ro http://www.sincronimobiliare.ro

219. **DRISTOR,** Ramnicu Sarat, dec., 55 mp, mobilat, utilat, proprietar, apartament 2 cam. zona Dristor (bld. Ramnicu Sarat), complet utilat, ac, rulouri geamuri, contorizat, la 3 min. de Auchan Vitan, 10 min. metrou Dristor, **300 €;** ☎0731.852.750 Enculesei@gmail.com

220. **DRISTOR,** Rm. Sarat, Camil Ressu, semidec., 55 mp, mobilat, utilat, etaj 4/10, mobilat si utilat complet, gresie, faianta, parchet, termopan, usa metalica, aer conditionat, hota, usi interior noi, geam baie, balcon mare, tv, **250 €;** ☎0743.149.464/ 021.341.08.35 contact@stevimobiliare.ro www.stevimobiliare.ro

221. **DRMUL TABEREI** Afi Plaza, semidec., 54 mp, mobilat, utilat, 2 camere, etaj 8/9, aer conditionat, parchet, gresie si faianta, termopan, zona linistita. Plata 1+1, **310 €;** ☎0729.053.432/ 0770.957.557

222. **DRUMUL TABEREI** - (Raul Doamnei), dec., 44 mp, mobilat, utilat, 9/10, gresie, faianta, parchet, termopan, usa metalica, (aragaz, frigider, masina spalat, 2 TV). Avans 1+1, **250 €;** ☎0730.131.213/ 0724.553.132 aurelian.andrei@falc-imobiliare.ro

223. **DRUMUL TABEREI** Compozitorilor, semidec., 52 mp, mobilat, utilat, confort 1, etaj 1/10, gresie, faianta, curat, liber, scara curata, **250 €;** ☎0725.556.909 claudiugheorghiu.khc@gmail.com www.imo-zone.ro

224. **DRUMUL TABEREI** Compozitorilor, dec., mobilat, utilat, proprietar inchiriez cu contract 2 camere, confort 1, etaj 1/10, ☎0744.675.627

225. **DRUMUL TABEREI** Eugen Lovinescu, 5 min. parc, mobilat, utilat, cf.1, et. 7, bloc 10 nivele, 2 lifturi, st. 55 mp, gresie, faianta, parchet, termopan, **250 €;** ☎0724.926.765

226. **DRUMUL TABEREI** nr. 83, vis-a-vis Mega Image, dec., 55 mp, mobilat, utilat, 2 cam., etaj 2/10, renovat complet lux, mobila si electrocasnice noi, totul impecabil, termen lung, avans 1+1, liber de la 15 octombrie, **300 €;** ☎0725.540.400 vlad.trimbitasu@gmail.com www.vladtrimbitasu.ro

227. **DRUMUL TABEREI** Obcina Mica, dec., mobilat, utilat, confort 1, particular, exclus intermediari, **1.050 L;** ☎0727.071.860

228. **DRUMUL TABEREI** Prelungirea Ghencea nr. 8, dec., 52 mp, mobilat, utilat, etaj 1/4, confort 1, imbunatatiri, g, f, p, t, UM, bloc reabilitat, particular, **250 €;** ☎0787.801.610

229. **DRUMUL TABEREI** Prelungirea Ghencea, mobilat, utilat, ap. 2 cam., 6/10, cf. 1, imb., t, g, f, liber, **900 L;** ☎0760.291.733

230. **DRUMUL TABEREI** Primavara, mobilat, et. 2, nou, centrala, aer, parchet, termopan, parcare, **250 €;** ☎0723.627.531

231. **DRUMUL TABEREI** Tricodava, dec., mobilat, utilat, bloc 4 etaje, 2 camere, etaj 4, **240 €;** ☎0723.215.721

232. **DRUMUL TABEREI** Valea Calugareasca, circular, 55 mp, mobilat, utilat, cf. 1, 5/10, masina de spaat, bloc civilizat, 1+1, **950 L;** ☎0724.556.353

233. **DRUMUL TABEREI** vizavi Piaza Romania mobilat, utilat, conditii medii, pret neg. (eventual asociere studenti); ☎0720.029.975

234. **DRUMUL TABEREI 34,** dec., 55 mp, mobilat, 2 camere, proprietar, tip P, et. 3/4, amenajat complet nou modern, termopan, gresie, faianta, parchet, masina spalat automata, frigider, TV, **350 €;** ☎0766.254.870

235. **DRUMUL TABEREI,** mobilat, utilat, 2 cam., bloc 4 nivele, centrala proprie, particular; ☎0730.320.467

236. **DRUMUL TABEREI,** semidec., 60 mp, mobilat, utilat, 3/10, **280 €;** ☎0725.388.718

237. **DRUMUL TABEREI,** semidec., 54 mp, mobilat, utilat, apartament cu 2 camere situat la doar 5 minute de Parcul Moghioros, in imediata apropiere a mijloacelor de transport in comun. Renovat, mobilat si utilat integral, **270 €;** ☎0722.382.832 contact@erikachica.ro www.erikachica.ro

238. **DRUMUL TABEREI,** semidec., mobilat, utilat, apartament modernizat complet mobilat si utilat, **275 €;** ☎0752.101.056 roxanameteconstruct@gmail.com

239. **DRUMUL TABEREI,** dec., 70 mp, mobilat, utilat, apartamentul este situat in Prelungirea Ghencea, Primavara, dispune de multiple imbunatatiri este mobilat, utilat modern are centrala, balcon. Contract, **250 €;** ☎0721.758.920 gabitihulca@yahoo.com

240. **DRUMUL TABEREI,** dec., 50 mp, mobilat, utilat, complet mobilat si utilat, masina de spalat, 2x AC, combina frigorifica, termopan, aragaz. Pret de inchiriere: 280 €/luna (1+1), **280 €/ luna;** ☎0732.139.442 claudiujalba41@gmail.com

241. **DRUMUL TABEREI,** semidec., 54 mp, mobilat, utilat, et. 7/ 10, proaspat zugravit si igienizat, parchet, gresie, faianta, mobilier clasic stare impecabila, utilat complet, liber, Raul Doamnei, apropiere Ratb, parc Moghioros, Billa, tramvai 41, Ghencea, 1+1, **200 €;** ☎0768.469.465

242. **DRUMUL TABEREI,** dec., 53 mp, mobilat, utilat, mobilat si utilat modern, TV, internet, bucatarie mobilata si utilata complet. Apartamentul este localizat semistradal pe strada Sibiu (zona Favorit). Acces rapid la R.A.T.B, 1+1, **320 €;** ☎0751.581.657

243. **DRUMUL TABEREI,** circular, 50 mp mp, mobilat partial, neutilat, proprietar, apartament cu doua camere, renovat, usa metalica, gresie, faianta, parchet. Bloc linistit cu centre comerciale in zona (Auchan, Kaufland, Bila), parcul Moghioros. Exclus agentii, **250 €;** ☎0723.257.520

244. **DRUMUL TABEREI,** 35, langa Lasermed, circular, mobilat, utilat, 5 minute parc, piata, statie, confort 1, 5/10, termopan, 2 TV, aer conditionat, 1+1 garantie, **250 €;** ☎0727.284.828

245. **DRUMUL TABEREI, 35, langa Lasermed, bloc tip Z, 5 minute de parc, piata, statie, dec., mobilat, utilat, confort 1 dec., etaj 5/ 10, mobilat si utilat complet, termopan, 2 TV, ac, 250 €; ☎0727.284.828**

246. **DRUMUL TABEREI,** B-dul Timisoara, dec., 54 mp, mobilat, utilat, etaj 4, confort 1, g, f, p, t, aer conditionat, masina de spalat, combina frigorifica, contorizat, liber, acces rapid mijloace de transport, 5 minute pana la metrou Militari, poze reale, **240 €;** ☎0724.084.581/ 0760.378.951

247. **DRUMUL TABEREI,** Brancusi, semidec., 65 mp, mobilat, utilat, et. 1/4, mobilat/utilat modern, centrala proprie, gresie, faianta, parchet, termopan, imobil nou, izolat termic, TV LED, AC. Vec: Parc Moghioros, Romancierilor, Militari, Ghencea, Afi Cotroceni, Plaza. OIA68100, **350 €;** ☎0731.324.659 office@catalog-rezidential.ro www.inchirieri-rapide.ro

248. **DRUMUL TABEREI,** Brasov, semidec., 54 mp, mobilat, utilat, 1/10, fara canapea in sufragerie, mobilat in dormitor, masina de spalat, zugravit, liber, balcon terasa, apropiere de 41, Ratb, gradinite, scoli, Lidl, Auchan, 1luna + 1luna garantie, **200 €;** ☎0724.370.636 mfirut@yahoo.com

249. **DRUMUL TABEREI,** Brasov/ Prelungirea Ghencea semidec., 54 mp, mobilat, utilat, etaj 6/10, mobilat clasic, utilat (fara masina spalat), proaspat zugravit, **900 L;** ☎0723.743.674/ 0768.731.592

250. **DRUMUL TABEREI,** Bucla, 54 mp, mobilat, utilat, 2 camere, et. 7/ 10, centrala, renovat, mobilat modern, utilat, liber, **310 €;** ☎0770.438.713/ 0769.088.539 www.imobiliareclass.ro

251. **DRUMUL TABEREI,** Bucla, dec., 61 mp, mobilat, utilat, comision 0%, 2 camere, cf. 1, bl. 1982, et. 9/ 10, curat, mobilat, aer conditionat, gresie, faianta, parchet, termopane, usa metalica, 2 balcoane inchise, apometre, repartitoare, 1+1 garantie, neg., **330 €/ luna;** ☎0728.909.752

252. **DRUMUL TABEREI,** Bucla, Mega Image, semidec., 54 mp, mobilat, utilat, 2/10, mobila moderna, utilata complet, renovat, gresie, faianta, parchet, termopan, usa metalica, liber, apropiere Ratb, piata, Auchan, 1luna+1luna garantie, **270 €;** ☎0724.370.636/ 0724.262.436 mfirut@yahoo.com

253. **DRUMUL TABEREI,** Bucla, Mega Image, semidec., 54 mp, mobilat, utilat, 7/10, confort 1, mobila tinereasca, utilat complet, masina de spalat, gresie, faianta, parchet, termopan, usa metalica, liber, apropiere Auchan, Lidl, 1luna + 1luna **230 €;** ☎0724.370.636/ 0724.262.436 mfirut@yahoo.com

254. **DRUMUL TABEREI,** Bucla, stradal, dec., 58 mp, mobilat, utilat, centrala termica, parchet, gresie, masina spalat rufe, frigider, cuptor electric, garantie 1+1, disponibil din 9 oct 2015, **320 €;** ☎0768.860.488

255. **DRUMUL TABEREI,** Chilia Veche, semidec., 52 mp, mobilat, utilat, 2/10, confort 1, curat,mobilat clasic, tv, aragaz, frigider, fara masina spalat, balcon mare, geam la baie,usa metalica. Zona linistita, Azzurro, parc Moghioros, magazine. Acces RATB, la 5 min. linia 41, **200 €;** ☎0726.004.932/ 0760.376.271

256. **DRUMUL TABEREI,** Compozitorilor, 40 mp, mobilat, etaj 5, apartament de 2 camere la pret de garsoniera, utilat, masina de spalat, zugravit recent, termopan, gresie, faianta, parchet, curat, **210 €;** ☎0722.525.060 gabrielmanole1@yahoo.com

257. **DRUMUL TABEREI,** Compozitorilor, semidec., 45 mp, mobilat, utilat, etaj 8/10, mobilat/utilat complet modern, renovat recent, gresie, faianta, parchet, termopan, loc de parcare, TV. Vec: Moghioros, Plaza Mall, Afi Cotroceni, Ghencea, 13 Septembrie, Politehnica OIA48956, **270 €;** ☎0731.324.659 office@catalog-rezidential.ro www.inchirieri-rapide.ro

258. **DRUMUL TABEREI,** Compozitorilor, Restaurantul Drumetul, Sibiu, dec., 55 mp, mobilat, utilat, etajul 10/10, confort 1, spatios, tv, masina de spalat, aer conditionat, contorizat, 2 fete sau cuplu, **200 €;** ☎0724.254.024 balescu.ionut@gmail.com www.ionutbalescu.ro

259. **DRUMUL TABEREI,** Drumetul, Compozitorilor x Titel Petrescu, dec., 54 mp, nemobilat, neutilat, et. 6/ 10, proaspat zugravit, curat, termopane, parchet, liber, apropiere ratb, Kaufland, Auchan, Ghencea, Afi Cotroceni, Militari, 1+1, **1.000 L;** ☎0768.469.465

260. **DRUMUL TABEREI,** Favorit, semidec., 52 mp, mobilat, utilat, bloc reabilitat termic, parter/4, confort 1, termopan, usa metalica, gresie, faianta, parchet, aer conditionat, mobilier modern, utilat complet, liber, termen lung, **350 €;** ☎0766.668.893 albeanu@yahoo.com

261. **DRUMUL TABEREI,** Favorit, dec., 60 mp, mobilat, utilat, mobilat clasic, utilat complet, termopane, balcon inchis cu termopan, **1.000 L;** ☎0751.427.385

262. **DRUMUL TABEREI,** Favorit, Sibiu, dec., 55 mp, mobilat, utilat, 2/10, confort 1, mobilat tineresc, utilat complet, masina automata, gresie, faianta, usa metalica, amenajari, termopane, contoare, luminos, apropiere Afi Cotroceni, Auchan, 1l+1l, **250 €;** ☎0724.262.436/ 0724.370.636 gfirut@yahoo.com

263. **DRUMUL TABEREI,** Favorit, Str. Sibiu, Sector 6, semidec., 54 mp, cf.1, et.4/10, renovat recent, mobilat ultramodern, bucatarie complet utilata, mijloace de transport multiple, **300 €;** ☎0723.519.546

264. **DRUMUL TABEREI,** Frigocom dec., 50 mp, mobilat, utilat, proprietar, 4/4, cf. 1, parchet, termopan, AC, bloc reabilitat termic, zugravit recent, liber (poze facute pe 27.09.2015, **270 €;** ☎0722.659.822 valimarinagrigore@yahoo.com

265. **DRUMUL TABEREI,** Hanul Drumetul, semidec., 56 mp, mobilat, utilat, cf. 1, etaj inferior, renovat recent, mobilat si utilat modern, gresie, faianta, parchet, termopan, ac, stradal, liber, **310 €;** ☎0734.830.800/ 0761.730.800

266. **DRUMUL TABEREI,** Hanul Drumetul, semidec., 56 mp, mobilat, utilat, confort 1, etaj inferior, renovat recent, mobilat si utilat modern, gresie, faianta, parchet, termopan, aer conditionat, stradal, liber, **310 €;** ☎0734.830.800/ 0761.730.800

267. **DRUMUL TABEREI,** Moghioros, dec., 72 mp, mobilat, utilat, etaj 3/10, mobilat modern, 2 TV, internet, bucatarie mobilata si utilata complet. Apartamentul este localizat semistradal cu acces rapid la tramvai 41 si metrou, 1+1, **350 €;** ☎0751.581.657

268. **DRUMUL TABEREI,** Orizont, Favorit, vis a vis de Afi Palace Cotroceni, dec., 80 mp, mobilat, utilat, bloc special E, proiect special unic in Bucuresti, **350 €;** ☎0730.438.417 orizontfavorit@gmail.com

269. **DRUMUL TABEREI,** parc, dec., 50 mp, mobilat, utilat, apartament compus din 2 camere-circular, situat intr-un bloc reabilitat termic, la etaj 9/10, 2 lifturi, cu balcon, complet mobilat-utilat langa parc, strand, piata, cu contract, 1+1 garantie, **1.100 L;** ☎0722.962.653/ 0765.260.696 gologan_nela@yahoo.com

270. **DRUMUL TABEREI,** Raul Doamnei, dec., 40 mp, mobilat, utilat, ANAF inclus termopan parchet, reabilitat, aer conditionat, dressing totul nou, renovat, contorizat, accepta si studenti, fara canapea in sufragerie, 1+1 luna, Militari, **220 €;** ☎0727.239.100/ 0761.452.196 brokerinchirieri@gmail.com

271. **DRUMUL TABEREI,** Raul Doamnei, dec., 52 mp, mobilat, utilat, et. 9/10, mobilat, bucatarie utilata, a.c., termopan, usa metalica, g, f, p, apometre, balcon, garantie 2 luni+o luna avans, contract Anaf, **250 €/ luna;** ☎0744.753.954 gabi.cristescu@yahoo.com

272. **DRUMUL TABEREI,** Raul Doamnei, mobilat, utilat, mobilat si utilat complet, mobila moderna, dormitor cu pat de mijloc, canapea extensibila si fotolii Ikea, bucatarie echipata complet, g, f, p, t, ac, masina spalat, balcon inchis, contorizat, **250 €;** ☎0735.798.123

273. **DRUMUL TABEREI,** Targu Neamt, semidec., 51 mp, mobilat, utilat, renovat recent lux, parchet, gresie, faianta, termopan, usa metalica, mobilat si utilat lux, totul nou, etaj 9/10, centrala proprie, masina de spalat, 1+1 luna, **299 €;** ☎0747.140.370/ 0727.320.915

274. **DRUMUL TABEREI,** Valea Argesului, dec., 58 mp, mobilat, utilat, etajul 10/10, balcon inchis, masina de spalat, aer conditionat, bucatarie mare, apometre si repartitoare, curat, liber, **250 €;** ☎0724.254.024 balescu.ionut@gmail.com www.clasagent.ro

275. **DRUMUL TABEREI,** Valea Ialomitei, semidec., mobilat, utilat, stradal, 8/10, 2 lifturi, **1.100 L;** ☎0722.578.788

276. **DRUMUL TABEREI,** Valea Ialomitei, circular, mobilat, utilat, stradal, curat, contact, **200 €;** ☎0728.901.144 lea13ael@yahoo.com

277. **DRUMUL TABEREI,** Valea Oltului vav Kaufland, dec., 50 mp, mobilat, utilat, proprietar, cf. 1, et. 4/4, masina de spalat, hota, usa metalica, contorizat, interfon, scara civilizata. Avans + garantie. Rog seriozitate, **220 €;** ☎0744.681.690 daniela.medrea@yahoo.com

278. **DRUMUL TABEREI,** zona Favorit - Str. Sibiu, dec., 52 mp, mobilat, utilat, cf. 1, renovat integral sep. 2015, mobilat si utilat complet, g, f, p, t, UM, AC, parchet RATB 20 m, Mega Image 100 m, Mall Afi 5 min, zona deosebita, bloc curat, **280 €;** ☎0773.891.775/ 0757.986.004

279. **EROII REVOLUTIEI** dec., 50 mp, mobilat, utilat, 2 camere, conf 1, etaj 3, stradal, imbunatatiri (gresie, faianta, termopane, usa metalica, etc.), mobilat modern, aer conditionat, masina spalat, luminos, situat chiar in statia metrou, **300 €;** ☎0741.381.808

280. **EROII REVOLUTIEI** - Viilor, dec., 50 mp, etaj 3/7, ren

Imobiliare închirieri 2 CAMERE

389. **MILITARI,** Plazza Romania vis-a-vis Lidl, dec., 50 mp, mobilat, utilat, nou: termopane, gresie, faianta, usa metalica, parchet, balcon mare inchis, frigider, masina spalat, tv, internet, caldura apa si gazele contorizate. Bloc mic linistit cu interfon, **300 €;** ☎021.243.29.62

390. **MILITARI,** Politehnica, dec., 54 mp, mobilat, utilat, 7 minute metrou Lujerului, 3/4, tv, curat, liber, **1.000 L;** ☎0724.278.376

391. **MILITARI,** Residence, semidec., 50 mp, mobilat, utilat, ansamblu nou, super oferta, mobilat nou, lux, modern, totul nou, bloc nou, confort 1, open space, utilat, aparat fitness. Acces piscina, spa, sala magazine, Ratb. Contract fisc, **295 €;** ☎0762.079.095/ 0725.691.900

392. **MILITARI,** Rezidence, semidec., 48 mp, mobilat, utilat, imobil 2014, 7/7, doua lifturi, mobilat si utilat nou, LCD, centrala, prima inchiriere, acces usor metrou Pacii, aproiere Metro, Carrefour, **270 €;** ☎0737.496.292

393. **MOGHIOROS PIATA** - Tip Top, dec., 52 mp, mobilat partial, 1984, 9/10, apartament pentru studente, cuplu, de la proprietar, **280 €;** ☎0729.150.498

394. **MOSILOR** - Eminescu- Pizza Hut, stradal, semidec., 55 mp, mobilat, utilat, etaj 3, renovat,gresie, faianta, parchet, termopane, a/c, la 10 minute de metrou. Vec: Obor, M. Bravu, Stefan cel Mare, contract la fisc, **350 €;** ☎0729.422.945

395. **MOSILOR** - Foisorul De Foc, semidec., 50 mp, mobilat, utilat, etaj 1/6, gresie, faianta, parchet, termopan, liber, **350 €;** ☎0728.114.498

396. **MOSILOR** cu Hristo Botev, semidec., 56 mp, nemobilat, 2 cam., 1970, et. 2, renovat modern, balcon, wc serviciu, centrala proprie, liber; ☎0740.087.454

397. **MOSILOR** Eminescu, proprietar ofera liniste in ap. 2 camere, in vila singura curte, toate utilitatile, conditii deosebite; ☎0726.885.871/ 0762.274.705

398. **MOSILOR** Fainari, dec., 50 mp, utilat, ap. 2 camere, constr. 2013, et. 3, mobilat (nemobilat), ac, alarma, video interfon, masina spalat, parcare, neg., **550 €;** ☎0722.368.777

399. **MOSILOR** Obor, Colentina, Stefan cel Mare, dec., 320 mp, etaj 4/8, mobilat si utilat complet 2014, **320 €;** ☎0755.335.562/ 021.794.95.70 happyhome21@yahoo.com

400. **MOSILOR CALEA,** semidec., 60 mp, 1981, et. 3, **350 €;** ☎0730.509.659

401. **MOSILOR,** semidec., 45 mp, mobilat, utilat, 2 camere, etaj 8/10, balcon 15 mp, recent renovat, mobilat modern, aproape de metrou, **330 €;** ☎0749.045.494/ 0745.111.510/ 021.312.71.71 neocasa@neocasa.ro www.neocasa.ro

402. **MOSILOR,** Obor, semidec., 50 mp, mobilat, utilat, complet mobilat si utilat, bloc termoizolat, posibilitate parcare, zona Pizza Hut, 1+1, stare foarte buna, **350 €;** ☎0736.111.000 contact@ionutpetianu.ro WWW.ionutpetianu.ro

403. **MUNCII** metrou, 56 mp, mobilat, etaj 3, curat, spatios, mobilat, utilat, prima inchiriere, imbunatatiri: gresie, f, parchet, termopan, usa metalica, liber, 1+1. Vecinatati: Decebal, Alba Iulia, Vitan Mall, Baba Novac, Titan IOR, Dristor. OIA 67866, **350 €;** ☎0731.324.660 office@catalog-rezidential.ro www.inchirieri-rapide.ro

404. **MUNCII PIATA, Vatra Luminoasa, dec., 62 mp, mobilat, an 1985, 5/8, 380 €; ☎0722.327.021**

405. **MUNCII,** Decebal, semidec., 58 mp, mobilat, utilat, balcon, aer conditionat, bucatarie utilata, proaspat renovat Piata Muncii metrou, etaj 8/10, paza, **350 €;** ☎0756.923.564 ocaziebuna@gmail.com

406. **MUNCII,** metrou Muncii, Arena Nationala, mobilat, utilat, etaj 7, dec., mobilat si utilat complet, inclusiv masina de spalat, g, f, p, t, um, zona superba, parc Titan, acces rapid: Dristor, Mihai Bravu, Diham, **250 €;** ☎0761.800.700

407. **MUNCII,** metrou, stradal, mobilat, utilat, etaj 6, amenajat, gresie, faianta, parchet, termopan, mobilat, utilat complet, masina spalat, frigider, aragaz, hota, microunde, 2xTV, intrare stradala, vedere spate, contorizat, liber, interitnere mica. Ocazie, **280 €/luna;** ☎0755.075.903/ 021.252.33.22 iancului@excesimobiliare.ro www.excesimobiliare.ro

408. **NERVA TRAIAN adiacent mobilat, utilat, ap. 2 cam., clima in ambele camere, 330 €; ☎0758.850.832**

409. **NICOLAE GRIGORESCU** metrou particular inchiriez ap. 2 camere, toate utilitatile, anticipat o luna, **1.100 L;** ☎0764.016.362

410. **NICOLAE GRIGORESCU,** Billa, semidec., 50 mp, mobilat, utilat, 8/10, bloc curat, semi, complet mobilat si utilat pentru locuit, balcon inchis, amenajat cu g, f, t, p, um, zugravit, contorizat integral, avans 1 luna + garantie, disponibil prin agentie, **245 €/ luna;** ☎0727.987.855 romangheorghe.ro@gmail.com

411. **NICOLAE GRIGORESCU,** metrou, dec., 55 mp, mobilat, utilat, complet mobilat si utilat, et. 4/10, gresie, faianta, parchet, termopane, usa metalica, utilitati: frigider, aragaz, masina spalat, tv, ac. Vec. Dristor, Titan, Parc IOR, Salajan. OIA1030, **360 €;** ☎0730.638.090 radu@optimusimob.ro

412. **NICOLAE GRIGORESCU,** metrou, 57 mp, mobilat, et. 1/10, spatios, curat, renovat, imbunatatiri: gresie, faianta, parchet, termopan, usa metalica, prima inchiriere, liber, 1+1. Vecinatati: Parc IOR, Camil Ressu, Dristor, Titan, Liviu Rebreanu. OIA66431, **300 €;** ☎0731.324.660 office@catalog-rezidential.ro www.inchirieri-rapide.ro

413. **NORDULUI,** dec., 95 mp, utilat, mobilat ultramodern, lux, aer conditionat, masina spalat vase/ rufe, lcd, loc parcare, 2 min. de mers pe jos pana in parc, **600 €;** ☎0755.335.562/ 021.794.95.70 happyhome21@yahoo.com

414. **OBOR** Colentina,Complex Rose Garden, dec., 50 mp, mobilat, utilat, 1/11, metrou Obor 5 min. bloc nou, imb: g, f, p, t, um, modern, loc parcare, paza BGS, contract ANAF, 1+1, **350 €;** ☎021.688.08.67/ 0722.614.867/ 0729.425.020

415. **OBOR** metrou 5 min., 56 mp, mobilat, etaj 4/8, curat, spatios, contorizat, imbunatatiri: gresie, faianta, parchet, termopan, usa metal, obiecte sanitare schimbate, liber, 1+1. Vecinatati: Stefan cel Mare, Mosilor, Iancului, Colentina, Lacul Tei. OIA 15943, **300 €;** ☎0731.324.660 office@catalog-rezidential.ro www.inchirieri-rapide.ro

416. **OBOR TOWERS,** 1 min. metrou Obor, semidec., 70 mp, mobilat, utilat, confort 1, bloc nou, 4/15, modern, toate imbunatatirile moderne, renovat acum, balcon mare, vecinatati: Parcul Obor, Iancului, Mosilor, Muncii, Mihai Bravu, ocazie, **380 €;** ☎0725.579.401

417. **OBOR,** semidec., 52 mp, mobilat, utilat, 2 camere open space, mobilat utilat, totul nou, bloc 2014, videointerfon, etaj 3/11, la 450 m de metrou Obor, intr-o zona retrasa, ferit de zgomot si trafic, **449 €;** ☎0747.751.293/ 0723.732.747 mihaita@mihaitamoldovan.ro www.mihaitamoldovan.ro

418. **OBOR,** Colentina, metrou Obor 5 min., dec., 52 mp, mobilat, utilat, stradal, langa RoseGarden, bloc reabilitat termic, 9/10, imb, gresie, faianta, parchet, t, um ac, tv, masina spalat, **250 €;** ☎021.688.08.67/ 0722.614.867

419. **OBOR,** Complex Rose Garden, Colentina, metrou 7 min., dec., 65 mp, mobilat, utilat, 2 cam., p/11, bloc 2011, paza BGS, imb: g f p t, u. m., a.c., modern, terasa 20 m, parcare subterana, boxa subsol, contract, 1+1L, **350 €;** ☎021.380.28.14/ 0729.425.020

420. **OBOR,** Gara de Est, dec., 65 mp, mobilat, superpozitie, bloc nou, etaj 2/4, bloc reabilitat, renovat, ingrijit, mobilat lemn masiv, pat dublu si canapea extensibila, masa birou, bucatarie mare, utilat, centrala proprie, aer conditionat, **260 €;** ☎0728.415.944/ 0745.540.560

421. **OBOR,** metrou 3 min., dec., 56 mp, mobilat, utilat, et. 7/10, curat, spatios, contorizat, reabilitat, imbunatatiri: gresie, faianta, parchet, termopan, usa m, ac, liber, 1+1. Vecinatati: Stefan cel Mare, Iancului, Mosilor, Lacul Tei, Colentina, Doamna Ghica. OIA 66648, **300 €;** ☎0731.324.660 office@catalog-rezidential.ro www.inchirieri-rapide.ro

422. **OBOR,** Teiul Doamnei, Sectia 7 Politie, dec., 55 mp, mobilat, utilat, etaj 7/10, mobilat modern, se cumpara dormitor nou, utilat complet, renovat recent, vecinatati: Obor, Colentina, **300 €;** ☎0737.394.293

423. **OLTENITEI,** Sos., la intrare in Popesti Leordeni, dec., 58 mp, mobilat, utilat, bloc nou, etaj 1/8, mobilat, utilat complet, totul nou, nu a mai locuit nimeni, disponibil imediat. Acces la mijloacele de transport in comun, **350 €;** ☎0748.238.661/ 0753.112.731 georgiana@imogroup.ro

424. **ORIZONT,** semidec., 60 mp, mobilat, utilat, direct proprietar, Str. Sibiu, in spatele Petrom, langa AFI, zona verde, bloc reabilitat, et. 3, spatios, mobilier nou, canapele extensibile, bucatarie 10 mp cu bar, balcon 12 mp, TV LCD, loc parcare, **350 €/luna;** ☎0731.292.917 mirelacudalb@gmail.com

425. **ORIZONT,** 5-6 minute Afi Cotroceni, semidec., 60 mp, mobilat, utilat, Ratb, tramvai 1, mobilat modern, utilat complet, gresie, faianta, parchet, termopan,usa metalica, masina de spalat, aragaz, frigider, tv, ac, alarma, contorizat, piata, liber, **270 €;** ☎0726.250.111/ 0765.585.393

426. **ORIZONT,** Drumul Taberei, stradal, semidec., 60 mp, mobilat, utilat, inchiriez apartament 2 camere, etaj 8/ 8, utilat, mobilat, renovat recent, **1.200 L/ luna;** ☎0745.505.098 adrian.bartha@yahoo.com

427. **OTOPENI,** 70 mp, mobilat, utilat, se afla intr-un imobil nou, este impartit in living, dormitor, bucatarie inchisa, baie si o terasa. Se afla la 3 min de Aeroport Otopeni si Mall Baneasa. Lux, **400 €;** ☎0737.432.888 liana.olteanu@yahoo.com

428. **OTOPENI,** Ilfov, DN, Str. Bucurestilor, nr.36, 70 mp, mobilat, 2 cam.; ☎0722.449.995

429. **PACHE PROTOPOPESCU,** semidec., 60 mp, particular, stradal, vila parter/1, ideal firma, **350 €/ luna;** ☎0724.297.531

430. **PAJURA** Metrou, 50 mp, mobilat, apartament 2 camere, P/4, mobilat modern, balcon foarte mare, central proprie, bloc reabilitat, **300 €;** ☎0721.157.677 immobil4u@yahoo.com www.immobil4u.com

431. **PAJURA,** Bucurestii Noi, 12 min. metrou Jiului, Parc Bazilescu, dec., 55 mp, mobilat, utilat, disponibil imediat, mobilat modern, utilat complet, etaj 6/9, bloc reabilitat, aer conditionat, spatii de depozitare, loc de parcare, **330 €;** ☎0737.989.041 contact@ramona-ursu.ro www.ramona-ursu.ro

432. **PANDURI SOSEA,** mobilat, utilat, particular, etaj 2/8, vedere spate, gresie, faianta, parchet, termopan, usa metalica, liber, 1 + 1, pe termen lung. **300 €;** ☎0744.400.221

433. **PANDURI,** 13 Septembrie, Trafic Greu, dec., 60 mp, mobilat, utilat, etaj 7/8, bloc 1992, termopan, liber, urgent, **320 €;** ☎0722.970.050

434. **PANTELIMON** Spital, semidec., 40 mp, nemobilat, utilat, liber, amenajat nou, gresie, faianta, termopane, parchet, usi noi, liber, bloc izolat, **220 €;** ☎0748.908.724/ 0762.656.686

435. **PANTELIMON,** spital, semidec., nemobilat, ap. 2 camere, renovat integral, bloc izolat termic, termopan, ac, contorizat, **230 €;** ☎0735.858.594

436. **PANTELIMON,** str. Marcu Armasu, dec., 48 mp, mobilat, proprietar inchiriez apartament 2 camere, toate utilitatile; ☎0721.418.590

437. **PARCUL CAROL,** dec., 65 mp, mobilat, utilat, 2 camere in vila cu centrala proprie, et. 2/2, contorizat separat, mobilat si utilat complet, finisaje moderne, gresie, faianta, parchet, termopan, usa metalica, tv, aer conditionat, vec: Unirii, Tineretului, **250 €;** ☎0752.010.034 office@confortcasaimobiliare.ro www.confortcasaimobiliare.ro

438. **PETRE ISPIRESCU,** dec., 56 mp, mobilat, utilat, parter, partial mobilat (poate fi complet mobilat in functie de durata contractului), **230 €/ luna;** ☎0741.153.325/ 0722.975.199

439. **PETROM CITY,** semidec., 50 mp, mobilat, utilat, etajul 1/3, imobil constructie 2013, centrala termica proprie, mobila si electrocasnice noi. Vecini: Straulesti, Baneasa, Corallior, Jiului, Damaroaia, Bucurestii Noi, **420 €;** ☎0732.535.415

440. **PIATA PRESEI LIBERE,** dec., 60 mp, mobilat, utilat, bloc nou, lux, terasa 7 metri patrati, etaj 6/11, loc parcare in zona cu paza 24h, SPA, restaurant. Vec: Baneasa, Herestrau, Aviatorilor, **520 €;** ☎0729.422.945

441. **PIATA SUDULUI,** Sun Plaza, 55 mp, mobilat, frigider, aragaz, masina spalat, aer conditionat, gresie, faianta, parchet, termopan, comision zero; **300 €;** ☎0723.532.418

442. **POLITEHNICA** Ariesul Mare dec., 55 mp, mobilat, 2 cam. cf. 1, constr. 1977, 3/4, contorizate, renovate, bloc reabilitat, **270 €;** ☎0727.802.010

443. **POLITEHNICA,** facultati, bilateral metrou Poli, Lujerului, dec., 52 mp, mobilat, utilat, parter inalt, 1982, mas. spalat, contorizat, g, f, p, t. Acc. metrou usor 41, Cora, Cotroceni, 61, 62, 136, 236, 336, Militari, Crangasi, Grozavesti, Regie, Eroilor, Cismigiu, Universitate, **253 €;** ☎0724.587.634

444. **POLONA** Parcul Icoanei, dec., 55 mp, nemobilat, neutilat, et. 2, apartament vila, pretabil firma, **300 €;** ☎0741.160.332

445. **POPESTI LEORDENI** Complex Covalis, langa Lidl, mobilat, utilat, inch. ap. 2 cam., constr. noua 2012, etaj 1/3, **270 €;** ☎0763.393.333

446. **PRELUNGIREA GHENCEA,** mobilat, utilat, 2 cam., cf. 1, centrala proprie, et. 8/10, pt. o familie serioasa, proprietar, pret neg.; ☎0722.362.689

447. **PRELUNGIREA GHENCEA,** mobilat, 2 camere la curte, separate cu bucatarii, sobe lemne, ☎021.725.01.96/ 0784.531.713

448. **PRELUNGIREA GHENCEA,** dec., 60 mp, nemobilat, utilat, bucatarie deschisa, nemobilat (2013), 1/3, gresie, faianta, parchet, termopan, frigider, aragaz, masina de spalat, ac, loc de parcare. Fotografii mai vechi. Dressing amenajat si bucataria arata un pic diferit, **300 €;** ☎0721.496.838 alexandra.mihale@gmail.com

449. **PRELUNGIREA GHENCEA,** dec., 40 mp, mobilat, utilat, cf. 2, gresie, faianta, termopan, um, aer conditionat, liber dupa 10 octombrie, **1.000 L;** ☎0768.964.167 ioana_minca@yahoo.com

450. **PRIMAVERII,** Dorobanti, semidec., 90 mp, mobilat, utilat, parter in vila de d+p+1, finisat modern, centrala proprie, boxa. Un singur apartament pe etaj. Se poate inchiria nemobilat sau mobilat complet. Negociabil, **1.050 €;** ☎0724.754.477 catalina.parvu@refinder.ro www.refinder.ro

451. **PROGRESUL PIATA,** 50 mp, ap. 2 camere elegante in vila, an 2000, et. 2, mobilate total, ac, tv, net, masina spalat, bucatarie utilata, **1.000 L/luna;** ☎0722.451.384

452. **PROGRESUL PIATA,** 50 mp, mobilat, utilat, proprietar inchiriez apartament 2 camere, etaj 2, **250 €;** ☎0734.860.441

453. **RAHOVA** -Margeanului, semidec., 55 mp, mobilat, utilat, bloc1984, reabilitat termicet, 2/8, renovat 2010, stradal, contorizat, clasic, termopane, usa metalica, gresie, faianta,vecinatati, Sebastian,P. Ispirescu **900 L;** ☎0768.729.282

454. **RAHOVA** Alexandriei, semidec., 50 mp, mobilat, utilat, conf. 2, 9/10, reabilitat, apometre, 1+1 garantie, negociabil, **200 €;** ☎0769.426.717/ 0721.792.776

455. **RAHOVA** Buzoieni, dec., 52 mp, mobilat, utilat, confort 1, 1/8, gresie, faianta, parchet, termopan, centrala, **1.000 L;** ☎0723.949.182/ 0784.558.669

456. **RAHOVA,** dec., 60 mp, mobilat, utilat, ocazie, confort 1, et. 1, mobilat si utilat modern(inclusiv led tv si ac) acces usor catre Unirii (max. 10 min cu linia 32), renovat recent, liber, urgent, **249 €;** ☎0784.980.980/ 0736.980.240

457. **RAHOVA,** Telita, dec., 50 mp, mobilat, utilat, mobilat, utilat complet, (frigider, aragaz, masina spalat), imbunatit, gresie, faianta, parchet, t, bloc reabilitat, foarte curat, et. 3/8, contract Anaf inclus, zona linistita, termen lung, liber, agentie 1+1, **1.100 L;** ☎0737.481.773 euro.c.imobiliare@gmail.com

458. **RAHOVEI CALEA,** dec., mobilat, utilat, 2 cam., g, f, t, um, internet, proprietar. Garantie + **260 €;** ☎0729.599.888

459. **REGINA MARIA BULEVARDUL** nr.31, stradal, 43 mp, nemobilat, parter, numai pentru firme. Pretabil: cabinet stomatologic, farmacie. Direct proprietar; ☎0765.501.606

460. **RIN GRAND HOTEL,** proprietar inchiriez cu pret bun apartament cu 2 camere in Hotel Rin Grand 4 stele, luxos, mobilat modern, dotat cu electronice, electrocasnice, acces SPA, piscina, parcare, urgent; ☎0758.050.200

461. **RIN GRAND HOTEL,** Rezidential, dec., 60 mp, mobilat, utilat, totul nou, primii chiriasi, centrala proprie, termopan, gresie, faianta, parchet, electrocasnice incorporate noi, masina spalat, frigider, hota, aragaz, LCD, 2xac, cuptor, cablu, net, paza, parcare, SPA, **350 €/ luna;** ☎0744.514.513/ 021.322.31.31 unirii@excesimobiliare.ro www.excesimobiliare.ro

462. **ROMANA** - Icoanei, Calderon, dec., 62 mp, mobilat, utilat, 2 camere, etaj 5, renovat nou, mobilat elegant, bloc solid, centrala termica proprie, liber, **375 €;** ☎0724.070.724/ 0745.311.005 enegulei@yahoo.com

463. **ROMANA** Magheru, 50 mp, mobilat, utilat, apartament 2 camere, parchet, masina spalat, internet, 2-3 persoane (si studenti). Garantie 1.000 L, **1.000 L;** ☎0762.949.009

464. **ROMANA** Metrou, dec., 55 mp, mobilat, utilat, bloc 1980, renovat recent, modern aer conditionat, imobil reabilitat termic, pozitie si vedere deosebita, adiacent Universitate, Cismigiu, Calea Victoriei, Dorobanti, **475 €;** ☎021.319.78.04/ 0723.515.199 oli_daniel@yahoo.com

465. **ROMANA** metrou, 3 minute ASE, semidec., mobilat, utilat, liniste, tv, cablu, internet **250 €;** ☎0724.278.376

466. **ROMANA** metrou, ASE, faultate, Hotel Sheraton Howard Johnson Plaza, stradal, intrare si vedere, semidec., 45 mp, mobilat, utilat, et. 4/7, balcon, g, f, p, t, um. Acc. Amzei, Victoriei, Piata Dorobanti, Universitate, Unirii, Kogalniceanu, Cismigiu, Politehnica, Obor, Dristor, **350 €;** ☎0724.587.634

467. **ROMANA** ultracentral, Universitate, dec., 51 mp, mobilat, utilat, 2 camere etajul 4/8, renovat 2014, **335 €;** ☎0755.335.562/ 021.794.95.70 happyhome21@yahoo.com

468. **ROMANA** zona, Cinema Patria, semidec., 0 mp, mobilat, ofer pentru inchiriere apartament 2 camere, avand pat de mijloc si canapea extensibila, sifoner, masa tv, masa de sufragerie, 2 scaune, comoda, masa calculator, frigider, masina de spalat, cuptor cu microunde etc.; ☎0736.173.909

469. **ROMANA PIATA semidec., mobilat, inchiriez 2 cam., proaspat renovate, demisol, cu bucatarie si baie in comun, incalzire centrala moderna, repartitoare, geamuri termopan, 675 L/luna; ☎0730.006.874**

470. **ROMANA PIATA,** semidec., 50 mp, mobilat partial, utilat, inchiriez, cu contract, apartament 2 camere, et. 7, proaspat zugravit, baie, bucatarie, balcon, frigider, aragaz, aer conditionat, masina spalat, **360 €;** ☎0722.644.554 dsdman0lescu@yahoo.com

471. **ROMANA PIATA,** langa metrou, semidec., 50 mp, mobilat, utilat, et. 2/9, renovat recent, modern, masina de spalat, aer conditionat, frigider, aragaz, vedere spate, linistit, fara comision, **340 €;** ☎0728.832.616

472. **ROMANA PIATA,** Metrou, Amzei, 1 mp, mobilat, apartament 2 camere, etaj 5/7, balcon, parcare, A/C, **360 €;** ☎0721.157.677 immobil4u@yahoo.com www.immobil4u.com

473. **ROMANA,** semidec., 60 mp, mobilat, utilat, ap. mobilat si utilat, centrala proprie, apometre, costuri mici, acces rapid oriunde, etaj 2/8, internet si cablu 67 lei la upc, gresie, faianta, t, parchet, usa metalica, tv, curat, inetrfon, liber, **300 €;** ☎0730.469.769 epuras.maria@gmail.com

474. **ROMANA,** Amzei, semidec., 60 mp, mobilat, utilat, 2 camere, etaj 2/4, balcon, centrala termica proprie, 1 luna avans cu 1 luna garantie, ID 4211, **375 €;** ☎021.317.20.92/ 0725.445.510 radu.toma@houseproviders.ro www.houseproviders.ro

475. **ROMANA,** Amzei, 55 mp, mobilat, utilat, mobilat modern, utilat complet, parcare, centrala termica, LCD, AC, renovat. Vec: Victoriei, Dacia, Magheru, Sala Palatului, Cismigiu, Univeristate, Rosetti, Kogalniceanu, Stirbei Voda, Izvor, Dorobanti. OIA26620, **400 €;** ☎0737.504.517 office@catalog-rezidential.ro www.inchirieri-rapide.ro

476. **ROMANA,** ASE, dec., mobilat, utilat, 2 cam., 5/9, **270 €;** ☎0763.070.130/ 0747.953.488

477. **ROMANA,** ASE, 3 min. metrou, semidec., 50 mp, mobilat, utilat, confort 1, renovat recent, totul nou, mobilat-utilat complet, centrala proprie, imbunatatiri, 2 aer conditionat, Bd. Dacia, Magheru, **400 €;** ☎0725.579.401

478. **ROMANA,** Magheru, 80 mp, mobilat, utilat, etaj 4/5, mobilat complet modern, bucatarie mobilata si utilata, aer conditionat, centrala termica, terasa, termopan, Um, ms. Vec.: Victoriei, Universitate, Unirii, Sala Palatului. OIA 52237, **430 €;** ☎0737.504.517 office@catalog-rezidential.ro www.inchirieri-rapide.ro

479. **ROSE GARDEN,** semidec., 56 mp, mobilat, utilat, bucatarie deschisa, mobilat utilat complet, totul nou, etaj 7/10, loc de parcare subteran si boxa, terasa, **415 €;** ☎0722.783.630 elena@pikaso.ro

480. **SALA PALATULUI** Stirbei Voda, langa Hilton, semidec., 55 mp, nemobilat, neutilat, etaj 1/8, stradal, renovat, aer conditionat, gresie, faianta, mocheta, termopane, usa metalica, ideal birou firma (se poate si pt. locuit) utilacentral, 5 min de metrou, **300 €;** ☎0721.689.424/ 0767.353.932 razvan@firstbusiness.ro www.firstbusiness.ro

481. **SALA PALATULUI,** dec., 50 mp, 1965, et. 1/8, modern, la cheie, stradal, **400 €;** ☎0721.869.241

482. **SALA PALATULUI,** Romana, dec., 54 mp, mobilat, utilat, ultracentral, 2 camere, etaj 3/7, **325 €;** ☎0755.335.562/ 021.794.95.70 happyhome21@yahoo.com

483. **SALAJAN,** in zona, dec., mobilat, 2 cam., et.2/10,; ☎0723.217.903

484. **SCOALA AMERICANA,** complex Green Vista, dec., 64 mp, mobilat, utilat, nou, bl. nou, utilat, mobilat, aer conditionat, parcare subterana, paza, zona linistita, **350 €;** ☎0722.778.965 bogdanpopescu100@yahoo.com

485. **SEBASTIAN** - Parc, dec., 62 mp, mobilat, parter, dec., centrala, mobilat modern, utilat **300 €;** ☎0723.525.216/ 0745.067.409

486. **SEBASTIAN** Parc, dec., 60 mp, mobilat, utilat, cf. 1, et. 4/8, mobilat si utilat, foarte curat, gresie, faianta, parchet, termopan, usa metalica, acces rapid Ratb, Unirii, Carefour, Kaufland, liber, termen lung, posibilitate contract, **250 €;** ☎0730.160.851 realmediaimobiliare@yahoo.ro

487. **SEBASTIAN PARC,** dec., 60 mp, mobilat, utilat, cf. 1, stradal, g, f, um, an 1986, **300 €;** ☎0721.975.839

488. **SEBASTIAN,** 55 mp, mobilat, utilat, parc, ocazie, confort 1, etaj 3, mobilat si utilat modern, finisat recent, Kaufland, Carrefour si parc la 2 minute distanta, acces usor catre Unirii (10 min. cu linia 32) liber, urgent, **250 €;** ☎0784.980.980/ 0736.980.240

489. **SEBASTIAN,** 13 Septembrie, Kaufland, dec., 64 mp, mobilat, utilat, et. 4/8, bl. izolat, confort 1 sporit, amenajat ultramodern, absolut toate conditiile locuinta pretentiosi, acces Panduri, Eroilor, Izvor, Politehnica, liber mutare, merita vizitat, **299 €;** ☎0724.302.336

490. **SEBASTIAN, Dr. Alex. Locusteanu, dec., 52 mp, mobilat, an 1990, et. 1, inchiriez ap. cu doua camere, 1.200 L; ☎0735.344.912/ 0728.754.372**

491. **SEBASTIAN,** Parc, lleana Cosanzeana, dec., 1/10, cf. 1, mob., utilat nou, pretabil locuit sau firma, + 1 luna garantie, **250 €;** ☎0745.779.715

492. **SEBASTIAN,** Petre Ispirescu, Margeanului, dec., 55 mp, mobilat, utilat, 8/8, bloc reabilitat, imbunatatiri, curat, contorizat, cesturi mici intretinere, liber, 2 minute ratb, piata, parc, 1 statie 13 Septembrie, 1+1, agentie, **200 €;** ☎0768.580.861

493. **SECTOR 2** Colentina, semidec., 60 mp, mobilat, utilat, an 1985, et. 6, **300 €;** ☎0744.288.177/ 0726.566.778

494. **SPLAI** Timpuri Noi 60 mp, mobilat, utilat, proprietar, ap. 2 cam., curate, neg.; ☎021.314.17.59/ 0722.332.157

495. **STEFAN CEL MARE** Central Park dec., 83 mp, mobilat, utilat, etaj 7, confort lux. Se inchiriaza complet mobilat si utilat, loc de parcare subteran, **800 €;** ☎0772.176.863 cezar@hnimobiliare.ro

496. **STEFAN CEL MARE** vis-a-vis de Spitalul Colentina, semidec., 52 mp, mobilat, utilat, proprietar, etaj 10/10, **300 €;** ☎0723.742.979 malussiania@gmail.com

497. **STEFAN CEL MARE,** semidec., mobilat, 2 cam., 9/9, Lizeanu colt cu Stefan cel Mare, **300 €;** ☎0726.851.804

498. **STEFAN CEL MARE,** mobilat, utilat, ap. 2 cam., nou, modern, centrala proprie; ☎0724.286.899

499. **STEFAN CEL MARE,** semidec., 80 mp, mobilat, utilat, apartament 2 camere mari, mobilate, utilate, et. 6/ 8, statie metrou; ☎0787.870.069

500. **STEFAN CEL MARE,** Floreasca, Barbu Vacarescu, Dorobanti, dec., 54 mp, mobilat, utilat, etaj 3/10, renovat 2014, **300 €;** ☎0755.335.562/ 021.794.95.70 happyhome21@yahoo.com

501. **STEFAN CEL MARE,** metrou, semidec., 60 mp, mobilat, utilat, I.G.P. intrare si vedere bd. 1982, cochet, hol locuibil, 8/10, balcon 7 mp, g, f, p, t, um, masina de spalat, pat dublu. Cuplu, familie. Acc. Dorobanti, Victoriei, Obor, Romana, Universitate, Unirii. Plus taxe contract ANAF, **250 €;** ☎0724.587.634

502. **STEFAN CEL MARE,** metrou, Parcul Circului, stradal, semidec., 55 mp, mobilat, utilat, etaj 6/10, foarte curat, bloc reabilitat termic, aragaz, frigider, masina de spalat, tv, aer conditionat, **350 €;** ☎0752.703.232 sorin@sorinraducu.ro www.sorinraducu.ro

503. **STEFAN CEL MARE,** stradal, nemobilat, neutilat, spatios, 5/8, finisaje moderne, gresie, faianta, parchet, termopan, usa metalica, balcon imens, nemobilat/ neutilat, contorizat, liber, apropiere metrou, piata, parc, Obor, Mosilor, Colentina, Mihai Bravu, merita, **300 €/negociabil;** ☎0745.541.761/ 021.252.33.22 iancului@excesimobiliare.ro www.excesimobiliare.ro

504. **SUDULUI** Piata, metrou, Sun Plaza, dec., 50 mp, mobilat, utilat, et 6/8, renovat recent, mobilat si utilat modern, aer conditionat masina de spalat, tv lcd, vecinatati: Brancoveanu, Parc Tineretului, Aparatori Patriei, Alexandru Obregia. OIA 67980, **300 €/ luna;** ☎0737.504.517 office@catalog-rezidential.ro www.inchirieri-rapide.ro

505. **SUDULUI PIATA,** Berceni, Alexandru Obregia, apropiere de metrou Piata Sudului, stradal, semidec., 60 mp, mobilat, utilat, spatios, zona linistita, arata mai bine la fata locului, bloc construit dupa 1980, merita vazut, ocazie, **250 €/ luna; ☎**0722.419.749/ 0749.289.344/ 0765.996.963 stoiangeorge1983@yahoo.co.uk

506. **SUDULUI PIATA,** metrou, 55 mp, mobilat, utilat, et. 4/10, mobilat si utilat modern, recent renovat, gresie, faianta, parchet, termopan, masina de spalat, aragaz, frigider. Vec: Apatatorii Patriei, Brancoveanu, Tineretului, Unirii. OIA 60581, **350 €/ luna;** ☎0737.504.517 office@catalog-rezidential.ro www.inchirieri-rapide.ro

507. **SUDULUI PIATA,** metrou, dec., mobilat, utilat, recent renovat, complet mobilat si utilat, modern, cu imbunatatiri: g, f, p, t, um, ac, centrala proprie, loc de parcare, zona linistita. Vec: Sun Plaza, Vacaresti, Bracoveanu, Tineretului, M. Bravu. OIA 68220, **300 €/ luna;** ☎0737.504.517 office@catalog-rezidential.ro www.catalog-rezidential.ro

508. **SUDULUI PIATA,** metrou, 2 min. si Mall, dec., 60 mp, mobilat, utilat, situat la etajul 6/ 8, complet renovat, zugravit, mobilat si utilat modern. Cu foarte multa mobila si electrocasnice noi. Apartamentul este la prima inchiriere de la renovare. Ap. este liber, **300 €;** ☎0765.780.752

509. **TEI** (zona), dec., 50 mp, mobilat, etaj 10/10, particular, inchiriez apartament 2 camere dec., renovat, contorizat si mobilat decent. Caut familie sau doua fete salariate, **250 €;** ☎0722.623.711

510. **TEI,** Facultatea de Constructii, dec., 50 mp, mobilat, utilat, apartament cochet ideal pentru cei care cauta o proprietate deosebita pentru locuinta. Vecinatati: parcul Tei, Barbu Vacarescu, Floreasca, Dorobanti, **450 €/ luna;** ☎0728.896.553 office@olimob.ro http://www.olimob.ro

511. **TEIUL DOAMNEI** 55 mp, mobilat, cf. 1, constr. 1982, et. 2, de preferat familie sau cuplu, **320 €;** ☎0727.837.626

512. **TEIUL DOAMNEI** dec., 55 mp, mobilat partial, utilat, particular, ap. 2 cam., et. 9/10, str. Brasoveni, situat la 5 min. de Fac. de Constructii, parcuri, gradinita, scoala. Mobilat. Dotari suplimentare: parchet bambus, cada hidromasaj, mobilier bucatarie Staer, **270 €;** ☎0762.835.012 laurazisu@yahoo.com

513. **TEIUL DOAMNEI** aleea, nr. 1, in apropiere Facultatea de Constructii, renovat, mobilat nou, +1 luna garantie. Nu sunt agentie; **280 €;** ☎0766.650.033

514. **TEIUL DOAMNEI,** 50 mp, mobilat, utilat, 2/8, bloc reabilitat, 1983, 2 balcoane, gresie, faianta, parchet, termopan, aproape de Fac. de Constructii, Scoala 233, acces Kaufland, ID 195681, **280 €;** ☎0732.555.333 office@activimob.ro www.activimob.ro

515. **TEIUL DOAMNEI,** dec., utilat, apartament 2 camere, familie sau doua persoane, **1.000 L;** ☎0742.080.062

516. **TEIUL DOAMNEI,** Bd. Lacul Tei, dec., 45 mp, mobilat, utilat, 2 camere, liber, g, p, t, um, bloc reabilitat, adiacent Fac. de Constructii, Parc Tei, **250 €;** ☎0722.510.033 cartier@cartier-realestate.ro

517. **THEODOR PALLADY,** foarte aproape de metrou 1 Decembrie, semidec., 50 mp, mobilat, utilat, proprietar, utilat si mobilat, termopan, instalatii electrice si sanitare noi, usa metalica, lift, stradal, et. 9/10, **270 €/ luna;** ☎0724.330.812 nicusandu@hotmail.com

518. **TIMPURI NOI** mobilat, ofer 2 camere la casa, int. separata, max. 2 - 3 persoane nef., **800 L;** ☎0723.024.333

519. **TIMPURI NOI** Tineretului, Sincai, Nerva Traian, dec., 62 mp, mobilat, utilat, 2 camere, renovat 2014, **310 €;** ☎0755.335.562/ 021.794.95.70 happyhome21@yahoo.com

520. **TINERETULUI** - Cantemir metrou, dec., 50 mp, utilat, 2 camere, an constructie 1973, living spatios, balcon inchis, etaj 7/8, mobilat modern, **325 €;** ☎0785.282.228

521. **TINERETULUI** Metrou, semidec., 54 mp, mobilat, utilat, Localizat la 5 min de metrou Tineretului, renovat cu finisaje de calitate, modern, toate imbunatatirile, balcon si dressing, vis-a-vis de parcul Tineretului, **350 €/luna;** ☎0720.221.521/ 0744.317.825 euro-times

Imobiliare închirieri 3 CAMERE

623. **VIILOR,** dec., 56 mp, mobilat, utilat, etaj 2/ 5, mobila decenta, centrala termica proprie. Totul este nou, nu a mai locuit nimeni pana acum. Disponibil imediat. M. Eroii Revolutiei, **400 €;** ☎0748.238.661 georgiana@imogroup.ro

624. **VITAN** - Mall, semidec., 40 mp, mobilat, utilat, apartament 2 camere, curat, centrala proprie, tv, masina de spalat, p/4, **600 L;** ☎0755.385.921

625. **VITAN** Barzesti, semidec., 66 mp, mobilat, utilat, apartament 2 camere in complexul rezidential nou construit in anul 2007, in spatele H. Rin Grand Hotel. Luminos, centrala proprie, apometre, aer conditionat. 2 luni avans + 1 luna garantie, **320 €/luna;** ☎0744.559.940 doinaida@yahoo.com

626. **VITAN** Foisorului dec., 120 mp, mobilat, utilat, rezidential constr. 2008, p/6, parcare, paza, **550 €;** ☎0726.107.107/ 0722.959.698

627. **VITAN** Mall, semidec., 55 mp, mobilat, utilat, apartament modern, imobil 2008, etaj 1/ 4, spatios, luminos, mobilat si utilat complet, parcare subterana. Acces Timpuri Noi, Nerva Traian, Mihai Bravu, Tineretului, Dudesti, Decebal, Unirii, **390 €;** ☎0724.391.930/ 0733.131.395 lucian@matimobiliare.ro

628. **VITAN** Mihai Bravu, semidec., 55 mp, mobilat, utilat, complex rezidential, 2 min. metrou, Lidl, Kaufland, receptie in scara blocului, paza, loc de parcare in interiorul complexului, **400 €;** ☎0773.937.217 www.evocasainvest.ro

629. **VITAN BARZESTI,** Rin Grand Hotel, dec., 70 mp, mobilat, utilat, apartament de inchiriat 2 camere, direct proprietar, **530 €/luna;** ☎0724.904.004

630. **VITAN,** Auchan, metrou Mihai Bravu, dec., 49 mp, mobilat, utilat, etaj 5, mobilat, utilat, foarte curat, aer conditionat, usa metalica urgent, **280 €;** ☎0722.970.050

631. **VITAN,** Auchan, Olimpia, dec., 53 mp, mobilat, utilat, direct de la proprietar, etaj 4/10, reabilitat termic, confort 1, vecini civilizati, termen lung, vecinatati: Dristor, Titan, Tineretului, Mihai Bravu, Ratb: 123, 135, **295 €;** ☎0737.058.877

632. **VITAN,** Calea, vis a vis de Auchan Vitan, dec., 52 mp, mobilat, utilat, chiar langa scara este statia 123, 124 si 135 si la 15 minute de mers pe jos pana la statia de metrou Dristor sau Mihai Bravu. Etaj 9/10, **300 €/ luna;** ☎0723.690.748 ruxandraburada@gmail.com

633. **VITAN,** Complex Rezidential Confort Park, dec., 65 mp, mobilat, utilat, bloc nou, centrala proprie, etaj 2/11, mobilat modern, utilat complet, plita, cuptor, hota, frigider, masina spalat vase/rufe, lcd, ac, dressing, loc parcare, vec.: Splaiul Unirii, Rin Hotel; ☎0752.010.034 office@confortcasaimobiliare.ro www.confortcasaimobiliare.ro

634. **VITAN,** Mall, dec., 60 mp, mobilat, utilat, apartament deosebit, et. 8 al unui imobil din 85, finisat cu materiale de calitate. Proprietatea este complet mobilata si utilata modern, **350 €;** ☎0021.324.23.69/ 0723.348.535 contact@siriusimobiliare.ro www.siriusimobiliare.ro

635. **VITAN,** Mall, Foisorului, dec., 72 mp, nemobilat, neutilat, renovat recent, p/8, bucatarie mobilata/ utilata, imbunatatiri, gresie, faianta, parchet, usa metal, aer conditionat, spatios cu balcon, gratii la geam, loc parcare, pretabil firma, locuinta. Liber, **350 €;** ☎0737.481.773 euro.c.cimobiliare@gmail.com

636. **VITAN,** Mall, Nerva Traian, dec., 70 mp, mobilat, utilat, 6/8, finisaje lux, totul nou, gresie, faianta, parchet, termopan, aer conditionat, balcon, pat matrimonial, canapele piele, dressing mare, electrocasnice incorporate noi, plita, hota, cuptor electric, Unirii, **399 €/ luna;** ☎0760.651.285

637. **VITAN,** Mall, Nerva Traian, dec., 65 mp, mobilat, utilat, et. 1/4, renovat recent, finisaje lux, centrala proprie, mobilat modern, utilat complet, plita, cuptor, hota, comb. frig, masina spalat, lcd, ac, dressing spatios, balcon, vec: Unirii, Alba Iulia, Decebal, O. Goga, **450 €;** ☎0752.010.041 office@confortcasaimobiliare.ro www.confortcasaimobiliare.ro

638. **VITAN,** Mall, stradal, dec., 70 mp, mobilat, utilat, et. 1, centrala proprie, totul nou, gresie, faianta, parchet, termopan, ac, balcon-terasa, pat matrimonial nou, canapele, dressing mare, electrocasnice incorporate noi, plita, cuptor, frigider, microunde, LCD, net, cablu, **450 €/ luna;** ☎0766.087.296

639. **VITAN,** Olimpia, semidec., 58 mp, mobilat partial, utilat, finisaje lux, gresie, faianta, parchet, termopan, masina de spalat, plita, frigider, 2x aer conditionat, usa metalica, apometre, cablu tv/ net, metrou Dristor 14 min-Mihai Bravu 7 min, liber, **350 €;** ☎0764.379.595

640. **VITAN,** Splaiul Unirii, Confort Park, Rin Grand Hotel, dec., 75 mp, mobilat, utilat, bloc 2009, centrala proprie, loc parcare inclus, et 7/10, mobilat si utilat lux, ac, apropiere Decebal, Alba Iulia, Nerva, Dristor, Muncii, Berceni, Mihai Bravu, Tineretului, Timpuri Noi, Titan **399 €/modern;** ☎0760.101.098 claudiu.imobiliare@gmail.com

641. **VITAN,** Splaiul Unirii, Confort Park, Rin Grand Hotel, dec., 75 mp, mobilat, utilat, bloc 2009, centrala proprie, loc parcare inclus, et. 7/10, mobilat si utilat lux, ac, apropiere Decebal, Alba Iulia, Nerva, Dristor, Muncii, Berceni, Mihai Bravu, Tineretului, Timpuri Noi, Titan **399 €/bloc 2009;** ☎0760.101.098 claudiu.imobiliare@gmail.com

642. **VITAN,** Splaiul Unirii, Rin Grand Hotel, semidec., 50 mp, mobilat, utilat, c-tie 2009, in incinta hotelului, et. 15, mobilat si utilat nou, ac, tv, centrala, paza, fitness, piscina, apropiere Decebal, Alba Iulia, Tineretului, Timpuri Noi, Nerva, Dristor, Mihai Bravu, Berceni, Titan, **350 €/oferta;** ☎0760.101.098 claudiu.imobiliare@gmail.com

643. **VITAN,** Splaiul Unirii, Rin Grand Hotel, semidec., 50 mp, mobilat, utilat, c-tie 2009, in incinta hotelului, et. 15, mobilat si utilat nou, ac, tv, paza, fitness, piscina, aprop. Decebal, Alba Iulia, Tineretului, Timpuri Noi, Nerva, Dristor, Mihai Bravu, Berceni, Titan, Vacaresti, **350 €/rinhotel;** ☎0760.101.098 claudiu.imobiliare@gmail.com

644. **VITAN,** Splaiul Unirii, Rin Grand Hotel, dec., 50 mp, mobilat, utilat, c-tie 2010, et. 14/15, mobilat si utilat lux, ac, tv, centrala, sala fitness, piscina, paza, aprop Decebal, Alba Iulia, Muncii, Nerva, Dristor, Titan, Berceni, Mihai Bravu, Tineretului, Timpuri Noi, Goga, **399 €/lux;** ☎0760.101.098 claudiu.imobiliare@gmail.com

645. **VITAN,** Splaiul Unirii, Rin Grand Hotel, dec., 50 mp, mobilat, utilat, c-tie 2010, et. 14/15, mobilat si utilat lux, ac, tv, centrala, sala fitness, piscina, paza, aprop Decebal, Alba Iulia, Muncii, Nerva, Dristor, Titan, Berceni, Tineretului, Timpuri Noi, Mihai Bravu, Goga, **399 €/lux;** ☎0760.101.098 claudiu.imobiliare@gmail.com

646. **VITAN,** Splaiul Unirii, Rin Grand Hotel, semidec., 70 mp, mobilat, utilat, c-tie2009, in incinta hotelului, varianta mare de ap., et. 4, mobilat si utilat lux, ac, centrala, aprop. Decebal, Alba Iulia, Tineretului, Timpuri Noi, Muncii, Dristor, Nerva, Berceni, Mihai Bravu, Goga, negociabil, **500 €/negociabil;** ☎0760.101.098 claudiu.imobiliare@gmail.com

647. **VITAN-BARZESTI,** dec., 45 mp, mobilat, utilat, apartament de lux 2 camere in incinta Rin Grand Hotel, garantie 500 €, **400 €/Luna;** ☎0732.632.859/ 0785.806.479 ionelamaranda@gmail.com

648. **VOLUNTARI** Ilfov, langa BCR, mobilat, 2 camere, bucatarie, baie, terasa, centrala- gaze, curent, separat, **225 €;** ☎0728.575.388/ 0727.635.195

649. **VOLUNTARI ORAS,** 60 mp, inchiriez la o firma sau persoane fizice 2 camere la curte, 500 mp; ☎0757.056.633

650. **VOLUNTARI,** B-dul Eroilor, mobilat, utilat, 2 camere, aer conditionat, 2 televizoare, compartimentat, parcare, cartier rezidential, **330 €;** ☎0758.228.654

651. **VOLUNTARI,** Pipera, dec., 64 mp, mobilat, utilat, apartament Hydra Residence in vecinatatea Soseaua Stefanesti, Andronache, situat la etajul 2, **290 €/luna;** ☎0728.896.553 office@olimob.ro http://www.olimob.ro

652. **ZVON, dec., 65 mp, particular inchiriez parter, 2 cam., 1992, g, f, t, um, stradal, ideal firma/locuit, pretul zonei; ☎0722.492.813**

33 3 Camere

IMOBILIARE ÎNCHIRIERI

1. **1 DECEMBRIE 1918,** semidec., 64 mp, mobilat, utilat, 3 camere, proprietar; ☎0726.589.122

2. **1 DECEMBRIE,** metrou, Circa 13, 70 mp, mobilat, utilat, etaj 3/10, mobilat si utilat complet, 2 grupuri sanitare, balcon inchis, imbunatatiri: gresie, faianta, parchet, curat, spatios. Vecinatati: Parc IOR, Titan, Nicolae Grigorescu. OIA 25448, **280 €;** ☎0752.099.439 office@catalog-rezidential.ro www.inchirieri-rapide.ro

3. **1 MAI** Domenii, 80 mp, mobilat, 3 cam cu curte proprie 70 mp, bloc nou, centrala, renovat, mobilat si utilat, liber, lux; ☎0728.092.281

4. **1 MAI,** metrou 1 Mai, semidec., 71 mp, mobilat, utilat, bloc nou, cladire clasa energetica A, instalatii noi, tamplarie termopan, **400 €/luna;** ☎021.424.00.30 office@liadrealestate.com www.liadrealestate.com

5. **13 SEPTEMBRIE** zona Prosper, mobilat, utilat, ap. 3 camere, usor neg., **350 €;** ☎0748.994.068

6. **13 SEPTEMBRIE,** semidec., 76 mp, mobilat, utilat, etaj 4/10, gresie, faianta, termopan, parchet, usa metalica, aer conditionat, 2 grupuri sanitare, toate conditiile, disponibil imediat, **330 €;** ☎0764.083.346

7. **13 SEPTEMBRIE,** dec., 70 mp, mobilat, utilat, reabilitat termic, etaj 3/8, renovat in totalitate, utilat (frigider, aragaz, cuptor cu microunde, masina de spalat, ac) si mobilat modern, 2 grupuri sanitare, tv, internet. Prima inchiriere, liber, **340 €/ luna;** ☎0723.659.204

8. **13 SEPTEMBRIE,** Liberty Mall, dec., 90 mp, mobilat partial, utilat, renovat, bucatarie mobilata si utilata, 2 bai, foarte spatios, 3 minute de noul centru comercial Vulcan, adiacent, Soseaua Panduri, Unirii, Cotroceni, discutabil, **305 €;** ☎0731.015.099

9. **13 SEPTEMBRIE,** Prosper, semidec., 76 mp, mobilat, utilat, et. 3/8, mobilat modern/ utilat complet, gresie, faianta, parchet, termopan, aer conditionat, tv, 2 grupuri sanitare. Vec.: Sebastian, Afi Cotroceni, Petre Ispirescu, Panduri, Izvor, Unirii, Ghencea. OIA 63608, **480 €;** ☎0731.324.659 office@catalog-rezidential.ro www.inchirieri-rapide.ro

10. **13 SEPTEMBRIE,** Prosper, dec., 70 mp, mobilat, utilat, mobilat/ utilat complet modern, gresie, faianta, parchet, termopan, recent renovat, 2xac, tv. Vecinatati: Unirii, Sebastian, Afi Cotroceni, Izvor, Drumul Taberei, Panduri, Petre Ispirescu OIA 68210, **400 €;** ☎0731.324.659 office@catalog-rezidential.ro www.inchirieri-rapide.ro

11. **13 SEPTEMBRIE,** Prosper, (Sebastian), dec., mobilat, utilat, etaj 4, mobilat utilat, aer conditionat, contract inclus in pret, prefer cadre milirare sau familie, cer si ofer seriozitate, **350 €;** ☎0769.315.116 www.completimobiliare.ro

12. **13 SEPTEMBRIE,** Sebastian Parc, dec., 71 mp, mobilat, utilat, et. 3/8, mobilat/ utilat modern, renovat, gresie, faianta, parchet, termopan, tv, ac, obiecte sanitare/ usi interioare noi. Vec: Prosper, Panduri, Unirii, Izvor, Afi Cotroceni, Rahova. OIA 67675, **340 €;** ☎0731.324.659 office@catalog-rezidential.ro www.inchirieri-rapide.ro

13. **13 SEPTEMBRIE,** vis a vis Marriott, mobilat, utilat, inchiriez ap. 3 cam., 2 gr. sanitare, et. 1/8, **450 €/ luna;** ☎0723.326.260/ 0724.320.950

14. **ALBA IULIA,** Decebal, Zvon Cafe, dec., 110 mp, mobilat, utilat, renovat-finisaje lux, et. 5/ 8, mobilat si utilat modern, 4 camere, living+2 dormitoare+birou, 2 bai, ac, tv, aprop. Unirii, Nerva, Calarasilor, Vitan, Muncii, Mircea Voda, Splai, Horoscop, Fantani, Libertatii, negociabil, **800 €/negociabil;** ☎0760.101.098 claudiu.imobiliare@gmail.com

15. **ALBA IULIA,** Rond, Burebista, stradal, dec., 82 mp, nemobilat, neutilat, pretabil firma/locuit, zugravit nou, se poate parcheta, gresie, faianta, mocheta, termopan, usa securizata, 2 balcoane, 3 x aer conditionat, vec: Bd Unirii, Decebal, liber, **400 €;** ☎0765.918.982

16. **ARMENEASCA,** 3 camere, hol mare functional, gr. sanitar, aer conditionat, securitate, convenabil firma; ☎0760.286.700

17. **ARMENEASCA,** dec., 108 mp, mobilat, utilat, o oaza de liniste in centrul Bucurestiului, luminos, spatios, frumos renovat si mobilat, centrala proprie, intretinere mica, etaj 3/ 3, bloc vechi, conectat transp. comun, **550 €/ luna;** ☎0731.770.862 walid.otari@franklininvestment.ro www.frankininvestment.ro

18. **AVIATIEI** BRD -Erbasu, Burileanu, semidec., 72 mp, mobilat, utilat, modern, curat, liber. Vecinatati: Aviatorilor, Baneasa, Dorobanti, Floreasca, Herastrau, Lacul Tei, Primaverii, Stefan cel Mare, **470 €;** ☎0722.393.151 mihai67_rosu@yahoo.com

19. **AVIATIEI,** dec., 90 mp, mobilat, utilat, apartament modern, etaj 2/ 4, spatios, luminos, bibe compartimentat, mobilat si utilat complet, aproape de metrou Aurel Vlaicu. Acces parcul Herastrau, Pipera, Baneasa, Floreasca, Dorobanti, **500 €;** ☎0733.131.407/ 0733.131.395 a.varga@matimobiliare.ro

20. **AVIATIEI,** dec., 85 mp, mobilat, utilat, in bloc cu paza si supraveghere video, constructie finalizata in 2002, **500 €;** ☎0755.335.562/ 021.794.95.70 happyhome21@yahoo.com

21. **AVIATORILOR,** Bulevardul, Charles de Gaulle vizavi de parcul Herastrau, semidec., 115 mp, mobilat partial, utilat, apartament de lux, baie matrimoniala cu jacuzzi, un grup sanitar, balcon, pozitie excelenta, merita vazut, deosebit, **1.000 €;** ☎0721.601.526 catalin.simion@elogy.ro www.elogy.ro

22. **BABA NOVAC,** Campia Libertatii, 76 mp, mobilat, et. 8/10, mobilat si utilat complet, modern, renovat, spatios, liber, 1+1. Acces transport, scoala, gradinita, parc lor, piata. Vecinatati: Dristor, Muncii, Titan, Nicolae Grigorescu. OIA 45180, **350 €/ luna;** ☎0731.324.660 office@catalog-rezidential.ro www.inchirieri-rapide.ro

23. **BAICULUI,** Popa Nicolae, sector 2, ap. cu 3 cam., et. 1/4, in zona, situat langa complexul rezidential Doamna Ghica, aproape de statia de metrou Obor. Apartamentul dispune de toate utilitatile necesare, **350 €;** ☎0744.364.432/ 0764.533.379/ 0745.013.495

24. **BANEASA** - vis-a-vis de Gradina Zoologica, semidec., 175 mp, mobilat, utilat, in vila, duplex, ocupa etajul 2 si mansarda (2 dormitoare cu dressing-uri, bucatarie inchisa, 2 bai, living, 3 terase. Vec: Pipera, **800 €;** ☎0729.422.945

25. **BANEASA** - Zoo - Privighetorilor, dec., 90 mp, mobilat, utilat, complex nou, 3 camere de lux, parter (living+ bucatarie, dormitor cu baie si dressing) gradina si terasa, 2 locuri de parcare subt., 3 bai, **1.000 €;** ☎0729.422.945

26. **BANEASA,** Antena 1, Dobrogeanu Gherea, dec., 100 mp, mobilat, utilat, imobil 2011, hoch parter, 2 terase mari, mobilat complet, centrala, fara costuri de mentenanta, liber, adiacent Aviatiei, Herastrau, Dorobanti, disc., **450 €;** ☎0731.015.099

27. **BARIERA BUCURESTI,** dec., 83 mp, mobilat, utilat, proprietar, complet mobilat si utilat. Puncte de interes universitate, scoli, banci, Kaufland, Profi, statie de autobuz, gara de sud, **350 €;** ☎0724.213.886

28. **BASARABIA,** Chisinau, dec., 80 mp, mobilat, utilat, Apartament spatios, cu 2 bai, etaj 4/8, stradal, mobilat si utilat complet, curat, disponibil imediat pentru mutare. Vecinatati: Titan, Muncii, Pantelimon, Iancului, Vatra Luminoasa, Dristor, **370 €;** ☎0751.188.643 rares@homebrokers.ro www.homebrokers.ro

29. **BASARABIA,** Parc IOR, Campia Libertatii, Administratia Financiara, semidec., 75 mp, mobilat, utilat, parter cu balcon, renovat recent, gresie, faianta, parchet, termopan, u.m, internet, liber, termen lung, negociabil, **335 €;** ☎0753.055.677

30. **BASARABIA,** Stadionul National, semidec., 75 mp, mobilat, utilat, etaj 7/8, renovat recent cu imbunatatiri, gresie, faianta, parchet, termopan, usa metalica, moderna, aer conditionat, masina de spalat, 1+1, **399 €;** ☎0747.140.370/ 0727.320.915

31. **BATISTEI,** semidec., 80 mp, 3 cam., et. 1/2, mobilat modern, aer conditionat, centrala proprie, 8 min. Universitate, parcare, pentru locuinta sau birouri, **450 €;** ☎0722.305.812

32. **BERCENI** Obregia (fantani), mobilat, utilat, ap. 3 cam., etaj 5, imb., g, f, contor gaze, centrala termica, liber, **250 €;** ☎0760.291.733

33. **BERCENI** Straja, semidec., 72 mp, mobilat, utilat, particular 3 camere cf.1, curat, fara agentii. Negociabil, **250 €;** ☎0721.749.831

34. **BERCENI,** dec., 55 mp, mobilat, utilat, inchiriez apartament 3 camere, confort 2, imbunatatiri; ☎0721.761.318

35. **BERCENI,** Alexandru Obregia, dec., 80 mp, mobilat, utilat, transformat in 2 camere, complet mobilat si utilat lux, 2 grupuri sanitare, apropiere metrou, stradal, parcare, centrala termica, aer conditionat, merita vazut, 1+1, **400 €;** ☎0786.327.377/ 0724.016.303

36. **BERCENI,** Alexandru Obregia-Rond, dec., 72 mp, mobilat, utilat, finisat complet (gresie, faianta, termopan, parchet, usa metalica), contorizat, foarte curat, mobilat si utilat, disponibil imediat, 1 luna avans+ 1 luna garantie, **350 €;** ☎0730.672.404 camelia.sunrezidential@gmail.com

37. **BERCENI,** Aparatorii Patriei, semidec., 70 mp, mobilat, utilat, etaj 1/4, complet mobilat si utilat, acces rapid la mijloacele de transport in comun, canapea extensibila, paturi duble. Vec: Piata Sudului, Brancoveanu, Eroii Revolutiei. OIA 67974, **300 €/ luna;** ☎0737.504.517 office@catalog-rezidential.ro www.inchirieri-rapide.ro

38. **BERCENI,** Aurel Persu, 70 mp, mobilat, utilat, constructie 2010, apartament complet utilat si mobilat, etaj 1/3, 2 terase, loc parcare, A/C, internet/cablu/tel, costuri reduse intretinere, contract minim 12 luni. Garantie 500 €, **330 €;** ☎0770.416.846 laurenti001@yahoo.com

39. **BERCENI,** Brancoveanu, dec., 70 mp, mobilat, utilat, utilat si mobilat modern, proaspat renovat in totalitate, inclusiv instalatiile, centrala termica, liber, etajul 1, 1+1, **380 €;** ☎0786.327.377/ 0724.016.303

40. **BERCENI,** Piata Sudului, semidec., 67 mp, mobilat, utilat, 3 camere, proprietar, parter, renovat, g, f, p, t, usa metalica, contorizat, aer conditionat, vedere fata spate, negociabil, **350 €/luna;** ☎0724.250.228

41. **BERCENI,** Racovita, dec., 68 mp, mobilat, utilat, apartament situat la parter intr-un bloc 4 niveluri, este complet mobilat si utilat. Imobilul este situat in apropiere de piata, scoli, gradinite, cu acces usor catre mijloace de transport, metrou, **300 €;** ☎0730.675.890/ 0723.177.493 cristina.sunrezidential@gmail.com

42. **BERCENI,** Sos. Oltenitei, dec., 85 mp, mobilat, utilat, etaj 1/4, recent renovat si mobilat, **300 €;** ☎0745.770.147 brandusa.raeceanu@yahoo.com

43. **BRAGADIRU** langa Exalco 67 mp, mobilat, C.T, A.C, bucatarie utilata, loc parcare in incinta vilei, **250 €;** ☎0721.332.262

44. **BRANCOVEANU Semenic, dec., mobilat, utilat, cf. 1, vedere mxita, et. 1/4, finisaje lux, modern, totul nou, geamuri tripan, plata 1+1, 1.800 L; ☎0720.275.077**

45. **BRANCOVEANU BULEVARDUL,** nr.13, langa metrou, dec., mobilat, utilat, ap. 3 camere, cf. 1, et. 3/8, renovat, g, f, p, t, um, 2 balcoane, 2 bai, instalatii sanitare noi, fac contract S. Financiara. Pretul disc. la fata locului; ☎0769.350.184/ 0742.350.553/ 0735.343.011

46. **BRANCOVEANU,** colt cu Seculiorin spate Mega Image, dec., 68 mp, mobilat partial, particular, confort 1, 2 gr sanitare, parter din 4, bucatarie mobilata, pretabil birouri, notariat etc., **290 €/lunar;** ☎0723.361.525

47. **BRANCOVEANU,** stradal, Ghiocelul, dec., 77 mp, mobilat, utilat, etaj 2/10, amenajat, gresie, faianta, utilat si mobilat complet, aer conditionat, camera amenajata pentru copii, balcon mare, stradal, la 10 minute de metrou, merita vazut, **300 €;** ☎0722.241.794 bogdan.ilioiu@gmail.com

48. **BUCUR OBOR,** dec., proprietar, inchiriez ap. 3 camere, ☎0723.378.508

49. **BUCUR OBOR,** aproape Maica Domnului, semidec., 76 mp, cu 2 gr.sanit, cf. 1, mobilat, utilat, renovat (cu bun gust), (termopan, ac, g, f, p, usi schimbate), balcon 8 mp inchis, exclus studenti, accept familie, cuplu copii, termen lung, **300 €;** ☎0723.378.858

50. **BUCURESTII NOI** dec., 73 mp, mobilat, utilat, constr. 1999, p/1, g, f, p, um, curat, curte 25 mp, sistem antiefractie, loc parcare, plata 1+1 **1.200 L;** ☎0725.772.331

51. **BUCURESTII NOI** - Doi Cocosi, semidec., 100 mp, bloc nou, 2 bai, trei balcoane, mobilat si utilat complet nou, parcare subterana, zona linistita de vile. Vec: Banesa,Sisesti, **500 €;** ☎0729.422.945

52. **BUCURESTII NOI** str. Cotesti 3 cam. su. 100 mp, supraf. curte 150 mp, mob., 2 bai, 2 dormitoare, 2 sufragerie, 1 bucatarie, **550 €;** ☎0723.452.699/ 0748.192.711

53. **CALARASILOR CALEA,** Decebal, metrou Pta. Muncii, dec., 84 mp, mobilat, utilat, et. 7/ 9, renovat recent, finisaje moderne, mobilat si utilat complet, aragaz+hota, frigider, masina spalat, Tv, ac, 2 gr.sanitare, menajera de 2 ori/ luna, vec.: Alba Iulia, Unirii, Iancului, **500 €;** ☎0752.010.041 office@confortcasaimobiliare.ro www.confortcasaimobiliare.ro

54. **CAMPIA LIBERTATII,** Baba Novac, parc IOR, semidec., 75 mp, mobilat, utilat, parter, an 1975, renovat recent, g, f, p, t, balcon inchis, liber, termen lung, **330 €;** ☎0753.055.677

55. **CASA POPORULUI** bd. Libertati (parc izvor), dec., 85 mp, mobilat partial, utilat, 7/8, constructie 1990, finisat, 2 gr. sanitare, 2 balcoane, 2 ac, semimobilat, pretabil firma sau resedinta, **650 €;** ☎0722.216.231

56. **CHISINAU** Hipocrat, dec., 73 mp, an 1983, et. 4/8, prima inchiriere, ultramobilat/ dotat, usa metalica Mottura, alarma, bucatarie - balcon, g, f, p, t, Venghe, calorifere noi cupru (centrala / Radet), 2 bai modificate, 2xAC, masina spalat rufe/vase etc., familie timp lung; **345 €;** ☎0765.617.054

57. **CISMIGIU,** Izvor, dec., 100 mp, nemobilat, utilat partial, etaj 3/4, foarte spatios, beneficiaza de parchet masiv, termopan, incalzire cu sobe pe gaz, usi glazvand original. Pozitie excelenta, langa Facultatea de Drept, Kogalniceanu, Plevnei, Eroilor, **450 €;** ☎0727.100.380 office@revest.ro www.revest.ro

58. **COLENTINA** - Europa, la capat tramvai 21, inchiriez 3 camere independente, la curte; ☎021.655.66.34/ 0766.684.397

59. **COLENTINA** -Rose Garden, dec., 75 mp, mobilat, utilat, mobilat si utilat lux, renovat, situat in complex rezidential, parcare subterana, contract la circa financiara. Vec.: Obor, Mosilor, Stefan cel Mare, 1+1, **450 €;** ☎0766.272.564/ 0720.405.796

60. **COLENTINA** McDonald's, dec., 98 mp, mobilat, utilat, curat, spatios, contorizat, centrala proprie, imbunatatiri: gresie, faianta, parchet, termopan, usa metal, 2xA/C, liber, 1+1. Vecinatati: Obor metrou, Doamna Ghica, Lacul Tei, Fundeni, Parc Plumbuita, Andronache. OIA33791, **320 €;** ☎0731.324.660 office@catalog-rezidential.ro www.inchirieri-rapide.ro

61. **COLENTINA** Teiul Doamnei, semidec., 67 mp, mobilat, utilat, confort 1, etaj 3/8, 2 lifturi, nou, 2 bai, zugravit recent, toate imbunatatirile, bloc civilizat, liber, 1+1, **300 €;** ☎0766.400.300/ 0728.741.840 neagut65@gmail.com

62. **COMUNA GLINA, particular inch. 3 camere la curte, 150 €; ☎0737.929.492**

63. **COTROCENI,** semidec., 100 mp, mobilat, utilat, apartament modern Constantin Noica, vila, etaj 2/2, dormitor matrimonial cu baie proprie, living spatios, mobilat si utilat complet. Acces Plevnei, Stirbei Voda, Izvor, Operei, Libertatii, Orhideea, **450 €;** ☎0724.391.930/ 0733.131.395 a.varga@matimobiliare.ro

64. **COTROCENI,** 1 min. Piata Cotroceni, semidec., 140 mp, mobilat partial, utilat, toate imbunatatirile moderne: g, f, p, ac, ms, apartamentul este nou, blocul construit recent, primul chirias, se va mobila in functie de cerinte, zona: Cotroceni, Eroilor, **1.400 €;** ☎0725.709.978 office@espaco.ro

65. **CRANGASI** 75 mp, mobilat, la 1-3 studente (fete) ap. 3 camere dec.e, zona Crangasi. **350 €;** ☎0722.679.436 /021.310.59.34

66. **CRANGASI** - Constructorilor, vis a vis Auchan, 65 mp, mobilat, 3 cam., p, ct, aragaz, frigider, m.s., tv, **1.100 L/ luna;** ☎0729.919.519

67. **CRANGASI,** dec., 72 mp, mobilat, utilat, bloc reabilitat, etaj 7/8, vedere lac, gresie, faia,ta, termopan, 2 grupuri sanitare, camara, debara, mobilat, utilat, AC, costuri intretinere mici, pretabil cupluri/familie, **320 €;** ☎0745.650.377 info@totalus-imobiliare.ro

68. **CRANGASI,** 650 metri metrou, Bd. Constructorilor, semidec., 65 mp, mobilat, utilat, et. 3/ 4, 1 gr. sanitar, mobilat modern (doua dormitoare cu pat dublu), Tv, 2 ac, nou zugravit, CTP, izolat termic. Regie, Politehnica, Lujerului, Turda. Se accepta 4 pers. 1+1 garantie, **330 €/ luna;** ☎0748.320.378

69. **CRANGASI,** Cal. Giulesti, Mega Image, Crangasi, Podul Grand, semidec., 75 mp, mobilat, utilat, etaj 4/8, gresie, faianta, parchet, termopan, aer conditionat, renovat, terasa, vedere si intrare stradala, complet mobilat, **300 €/renovat;** ☎0725.073.075 imobiliarecenter@gmail.com

70. **CRANGASI,** Cal. Giulesti,Mega Image, Podul Grand, Grozavesti, semidec., 75 mp, mobilat, utilat, etaj 4/8, complet mobilat si utilat modern, gresie, faianta, parchet, termopan, aer conditionat, renovat, terasa, stradal, **299 €/ocazie;** ☎0725.073.075 imobiliarecenter@gmail.com

71. **CRANGASI,** metrou, dec., 72 mp, mobilat, utilat, 1/4, mobilat Ikea, totul nou, modern, bucatarie inchisa, langa 41, **360 €;** ☎0755.335.562 happyhome21@yahoo.com

72. **CRANGASI,** metrou, semidec., 60 mp, mobilat, utilat, etajul 3/ 4, centrala proprie, mobilat/utilat complet modern, renovat recent, gresie, faianta, parchet, termopan, 2xac. Vec.: Militari, Grozavesti, Afi Cotroceni, Plaza Mall, Gara de Nord, 1 Mai, OIA 68173, **330 €;** ☎0731.324.659 office@catalog-rezidential.ro www.inchirieri-rapide.ro

73. **DECEBAL** - Alba Iulia, dec., 90 mp, mobilat partial, utilat, etaj 6/8, gresie, faianta, parchet, termopan, bucatarie mobilata si utilata, liber, scara curata, apropiere Unirii, **300 €;** ☎0728.114.498

74. **DECEBAL** Delea Noua, apropiere metrou Muncii, 85 mp, mobilat partial, utilat, 3 cam., etaj 2/3, semimobilat Ikea, 2 bai, renovat, centrala proprie, locuinta/birou, **330 €;** ☎0729.705.644

75. **DECEBAL,** Unirii, str. Invingatori, dec., 90 mp, mobilat, utilat, ap 3 cam., situat in imobil nou constructie 2008, et. 5, totul nou, paza. TVA inclus in pret, **500 €;** ☎0741.030.078 visan.ionut@gmail.com

76. **DIMITRIE LEONIDA,** metrou, complex rezidential, dec., 90 mp, mobilat, utilat, mobilat modern lux, aer conditionat centrala termica, masina de spalat, tv lcd. Vecinatati: Aparatori Patriei, Turnu Magurele, Piata Sudului, Vitan. OIA 67992, **360 €;** ☎0737.504.517 office@catalog-rezidential.ro www.inchirieri-rapide.ro

77. **DOROBANTI** Perla, dec., 90 mp, nemobilat, neutilat, 1975, 90mp, balcon 13 mp, 1/7, 2 grupuri sanitare, imbunatatiri, bloc stradal, reabilitat, pozitie exceptionala. ID 6850 **650 €/luna;** ☎021.317.20.92/ 0725.445.510 dana.balcu@houseproviders.ro www.houseproviders.ro

78. **DOROBANTI,** 80 mp, mobilat, utilat, ap. in vila, et. 1, totul separat, renovat recent, centrala proprie, complet modern, **600 €;** ☎0732.771.010

79. **DOROBANTI,** 79 mp, particular, ap. vila, super amenajat, birou/ locuit, curte, parcare, **650 €;** ☎0722.657.204

80. **DOROBANTI,** - 5 min. metrou Stefan cel Mare, dec., 80 mp, nemobilat, utilat, 7/10, renovat, bucatarie mobilata si utilata, bloc 1980, Piata Floreasca, Colegiul Caragiale, RATB 301/ 335/ 1/ 330, ID195486; **450 €;** ☎0732.555.333 office@activimob.ro www.activimob.ro

81. **DOROBANTI,** Stefan cel Mare, semidec., 75 mp, mobilat, utilat, 6/11, finisaje de calitate, nemobilat, bucatarie mobilata si utilata modern, AC, plita, cuptor electric, pretabil firma/ locuinta, metrou la 5 min. Vec: Aviatorilor, Floreasca, Kiseleff. Ola 21479, **470 €;** ☎0737.504.517 office@catalog-rezidential.ro www.inchirieri-rapide.ro

82. **DOROBANTI,** Stefan cel Mare, semidec., 75 mp, mobilat, utilat, 6/11, finisaje de calitate, nemobilat, bucatarie mobilata si utilata modern, ac, plita, cuptor electric, pretabil firma/ locuinta, metrou la 5 min. Vec: Aviatorilor, Floreasca, Primaverii. OIA 21479, **470 €;** ☎0737.504.517 office@catalog-rezidential.ro www.inchirieri-rapide.ro

83. **DRISTOR** Complexului, semidec., mobilat, utilat, et. 2, 3 minute metrou, **1.300 L;** ☎0724.528.832

84. **DRISTOR** metrou 7 min, dec., 73 mp, mobilat, utilat, et. 2/10, spatios, curat, imbunatatiri: gresie, faianta, parchet, termopan, usa metal, A/C, centrala proprie, liber, 1+1. Vecinatati: Vitan Mall, Camil Ressu, Baba Novac, Liviu Rebreanu, IOR, Nicolae Grigorescu. OIA26061, **330 €;** ☎0731.324.660 office@catalog-rezidential.ro www.inchirieri-rapide.ro

85. **DRISTOR,** 5 minute metrou, dec., 70 mp, utilat, particular, toate imbunatatirile, complet utilat, mobilat modern, 2/4, **380 €;** ☎0728.833.660/ 0722.489.888

86. **DRISTOR,** Kaufland, 6 min. metrou Dristor, semidec., 75 mp, mobilat, utilat, 3 camere confort 1, etaj 4/ 8, renovat recent, mobilat modern, utilat complet, 2 gr. sanitare, gresie, faianta, parchet, termopan, tv, ac, liber, **340 €;** ☎0727.087.540

87. **DRISTOR,** metrou 5 min, 70 mp, mobilat, utilat, mobilat modern si utilat complet, recent renovat, cuptor microunde, aragaz, frigider, tv, bloculi va fii reabilitat. Vec: Mihai Bravu, Titan, Baba Novac, Muncii, Decebal, Vitan, Alba Iulia, Basarabia, **420 €/ luna;** ☎0734.162.616 armoniaimobiliara@gmail.com

88. **DRUMUL GAZARULUI,** mobilat, utilat, proprietar inchirez ap. 3 camere, renovat complet acum, **300 €;** ☎0766.345.955

89. **DRUMUL TABEREI** -Timisoara, semidec., 65 mp, proprietar, renovat, mobilat modern, bloc reabilitat, stradal, imb., ocazie, disc., **350 €;** ☎0729.436.795

90. **DRUMUL TABEREI** Favorit, Compozitorilor, Afi Cotroceni, semid

Imobiliare închirieri 3 CAMERE

184. **OBOR** zona Obor-Mosilor, apropiere metrou, dec., 70 mp, mobilat, utilat, bloc 1981, etaj 4, apartament spatios, ingrijit, 2 balcoane, 2 bai, mobilat si utilat clasic, **350 €;** ☎0728.330.209 vali_petcu60@yahoo.com tentantimobiliare.ro

185. **ORASELUL COPIILOR,** dec., 120 mp, mobilat, utilat, bloc 2010, etaj 1/5, spatios, luminos, finisaje moderne, 2 bai, terasa, mobilat si utilat complet, parcare subterana. Acces Tineretului, Brancoveanu, Vacaresti, Timpuri Noi, Cantemir, Unirii, **700 €;** ☎0733.131.407/ 0733.131.395 a.varga@matimobiliare.ro

186. **OTOPENI,** ansamblul Golden Residence, dec., 100 mp, mobilat, utilat, particular, bloc nou, etaj 2, lift (bloc de 3 etaje), loc de parcare, 1+1, **400 €;** ☎0753.950.762

187. **PANDURI, dec., 70 mp, mobilat, utilat, 3 camere, etaj 1, gresie, faianta, parchet, particular, negociabil, 300 €; ☎021.745.62.83/ 0753.503.804**

188. **PANDURI,** semidec., 71 mp, nemobilat, utilat, apartament 3 camere semidec. situat in Soseaua panduri, gresie, faianta, termopan, telefon de luni pana vineri intre orele 9.00-16.00, **400 €;** ☎021.411.44.44

189. **PANDURI, dec., 80 mp, mobilat, cf.1, curat, stradal, liber, disc., 320 €; ☎0723.722.240**

190. **PANTELIMON** Ianga Kaufland, dec., mobilat, utilat, et. 3, renovat, nou, balcon, termopane, AC, zona linistita, in chirie este inclusa intretinerea si facturile lunare, garantie, exclus agentii imobiliare, **300 €;** ☎0756.897.534

191. **PANTELIMON** Spital stradal, dec., 75 mp, mobilat partial, utilat partial, amenajat nou, liber, spatios, bloc izolat, **250 €;** ☎0748.908.724/ 0762.656.686

192. **PANTELIMON,** Cimitirul Armenesc, str. Eufrosin Poteca, semidec., 75 mp, nemobilat, utilat, 3 camere, 1/2, bucataria mobilata si utilata, centrala proprie, gresie, faianta, parchet, termopan, aer conditionat, **350 €;** ☎0762.288.289/ 0721.864.861 expocardinal@yahoo.com

193. **PANTELIMON,** Lic. Blaga, Bulevard, Cora, dec., 75 mp, mobilat, utilat, confort 1, renovat recent, etaj 6/10, gresie, faianta, termopan, mijl. de transp. 5 min.-104, 102, aragaz, frigider, masina spalat, mobila, apometre, gradinita, scoala, 1+1, **280 €/ luna;** ☎0722.289.931

194. **PANTELIMON,** Liceul Blaga, Bulevard, Cora, dec., 75 mp, mobilat, utilat, confort 1, renovat recent, etaj 6/10, gresie, faianta, termopan, mijl. de transport 5 min.-104, 102, aragaz, frigider, masina spalat, mobila, apometre, gradinita, scoala, liceu, **280 €/luna;** ☎0722.289.931

195. **PANTELIMON,** Mega Mall, dec., 75 mp, mobilat partial, utilat partial, apartament 3 camere la pret de 2 camere, proaspat renovat, dublu izolat, intretinere mica, spatii depozitare, vedere lac, liber, termen lung, contract Anaf integral, Prima utilizare dupa renovare, **300 €;** ☎0727.864.288

196. **PANTELIMON,** Spital, dec., 70 mp, mobilat partial, utilat, confort 1, bucatarie mobilata nou, gresie, faianta, parchet, termopane noi, masina de spalat, frigider, aragaz, 7/10, bloc reabilitat, **270 €/luna;** ☎0761.532.117/ 0722.542.692

197. **PANTELIMON,** zona Pantelimon Spital, semidec., 70 mp, mobilat, utilat, calduros, aer conditionat, frigider si masina spalat noi, apometre, aragaz, gresie, faianta, parchet, doua grupuri sanitare, cablu tv, balcon, televizor, usa metalica, **290 €/ luna;** ☎0726.366.703

198. **PIATA VICTORIEI, mobilat, central, apartament 3 camere, multiple imbunatatiri; ☎0721.244.209**

199. **PIPERA,** dec., 90 mp, mobilat, utilat, apartament 3 camere in cartier rezidential, **650 €;** ☎0762.595.394

200. **PIPERA,** Iancu Nicolae, dec., 128 mp, utilat, ap. 3 cam., 2007, et. 1, complex rezidential, loc parcare, piscina, sala fitnes, paza, spatii verzi, loc joaca pentru copii, **800 €;** ☎0721.973.173

201. **PIPERA,** in apropiere de Scoala Americana in complex rezidential, dec., 105 mp, mobilat, utilat, cu paza 24/24 h, acces facil, zona verde, liber, loc de parcare inclus in pret, oferta de primavara, **700 €;** ☎0728.896.553 office@inchirierenord.ro www.inchirierenord.ro

202. **POLONA,** semidec., 75 mp, mobilat partial, utilat, utilat complet, mobilat partial, apartamentul este termoizolat si detine centrala proprie, termopane, aparate aer conditionat, gresie, faianta, usa metalica, **400 €;** ☎0741.105.082 ovidiu.dima@yahoo.com

203. **PRIMAVERII,** 5 min. metrou Aviatorilor, liceul Jean Monnet, dec., 109 mp, nemobilat, neutilat, 95 mp utili, apartament in vila, g, f, p, t, um, centrala termica proprie, stradal, curat, liber, c-tie noua 2014, ideal firma, birou etc. Zone: Dorobanti, Eliade, **1.500 €;** ☎0752.289.028 office@espaco.ro www.espaco.ro

204. **ROMANA** Ultracentral, dec., 88 mp, mobilat, utilat, 2 balcoane, 2 bai cu geam, disponibil imediat. Vanzare 135.000 €; **700 €;** ☎0755.506.003 bbc.romania@gmail.com www.Proprietar.com

205. **ROMANA PIATA,** Piata Lahovari-A.S.E., semidec., 80 mp, mobilat, utilat, 4/5, mobilat clasic, masina de spalat, ac, balcon, parchet, 2 bai, curat, nou zugravit. Accepta cupluri, fete, baieti, liber, sunati acum, loc parcare. Chiria 1+1, **450 €;** ☎0722.871.755/ 0766.486.240

206. **ROMANA,** semidec., 72 mp, mobilat, utilat, circular, complet mobilat si utilat, balcoane de dimnesiuni mici la fiecare camera, la doar 2 minute de metrou. Agentia House Advisers, **470 €;** ☎0747.607.626

207. **ROMANCIERILOR,** semidec., 60 mp, mobilat, utilat partial, particular, bloc tip "Z", reabilitat, curat, civilizat, doua lifturi, etj 10/10, apartament circular, parc in fata blocului, magazine in apropiere, **300 €;** ☎0741.144.329

208. **ROSETTI PIATA,** dec., 75 mp, mobilat partial, an constr. 1980, et. 6, central, 2 corpuri sanitare, centrala bloc proprie; ☎0731.246.721

209. **SEBASTIAN, dec., 75 mp, mobilat, utilat, particular, 1/10, cf. 1, mobilat/ utilat ultralux, renovat recent, 2 bai, apometre, gresie, faianta, parchet pe toata suprafata, termopan, usi noi, aer conditionat, tv, aragaz+hota, combina frigorifica, masina spalat, 400 €; ☎0729.555.768 inavzar@yahoo.com**

210. **SEBASTIAN,** BRD, semidec., 80 mp, mobilat, utilat, centrala proprie, ap 3 camere mobilat modern, utilat complet, renovat recent, etaj 8/10, cheltuieli incluse, 2 grupuri sanitare, **300 €;** ☎0751.427.385

211. **SECTOR 6,** Politehnica, dec., 70 mp, proprietar, et.7, utilat si mobilat recent, ofer contract inregistrat, **400 €;** ☎0766.443.713

212. **SNAGOV, Ghermanesti, dec., 70 mp, mobilat, utilat, proprietar-3 cam. in vila noua etaj 1, total amenajat, g, f, p, t, UM, centrala, internet, zona civilizata, 250 €; ☎0745.055.930**

213. **SPLAIUL INDEPENDENTEI, 3+1 camere, et. 1, 2 intrari, 2 gr. sanitare, centrala proprie, aer conditionat, 550 €; ☎0722.209.779**

214. **STEFAN CEL MARE SOSEAUA, DR. GROZOVICI, DEC., 90 MP, 3 CAM. AN 1970, AP. RENOVAT, MOBILA NOUA, CENTRAL TERMICA PROPRIE, AER CONDITIONAT, TERMOPANE, USI, PARCHET, GRESIE-NOI, 450 €; ☎0745.883.647/ 0749.109.499**

215. **STEFAN CEL MARE,** Dinamo, 90 mp, nemobilat, neutilat, in vila, reabilitata termic, etaj 1/p+1, spatios, renovat, gresie, faianta, parchet, t, aer conditionat, centrala termica, luminos, pretabil firma, **350 €;** ☎0735.798.123

216. **STIRBEI VODA,** Berzei, semidec., 75 mp, mobilat, utilat, 1992, etaj 7/ 7, 2 bai, 2 balcoane, 65 mpu+10 mp balcoane. Mobilat, utilat modern. Doar rezidential. Se doresc studenti/cupluri serioase. Apropre de Drept, Medicina, Universitate, Stomatologie, Arhitectura, **500 €/luna;** ☎0730.177.000 cristina.badea@planitas.ro www.planitas.ro

217. **SUDULUI PIATA,** Berceni, Aleea Secuilor, nr. 1, semidec., 54 mp, mobilat, utilat, et. 4/ 4, renovat, termopane, 30 min. din apartament pana la Universitate sau ASE (metrou), garantie 250 €, nu platesc pentru intermediere, **250 €;** ☎0723.259.632

218. **TEIUL DOAMNEI** Maica Domnului, Alexandru cel Bun, semidec., 65 mp, mobilat, utilat, confort 1, etaj 6/8, 2 lifturi, 2 aer conditionat, 2 grupuri sanitare, ideal studenti, liber, 1+1, **300 €;** ☎0766.400.300/ 0728.741.840 neagut65@gmail.com

219. **TIMPURI NOI,** CEC, Mircea Voda, stradal, dec., 80 mp, nemobilat, utilat partial, 2 grupuri sanitare, gresie, faianta, parchet, usa metalica, centrala termica, contract ANAF, acces metrou Timpuri Noi, Camera de Comert, Nerva Traian, Unirii, **350 €;** ☎0729.323.433

220. **TIMPURI NOI,** apropiere metrou, dec., 78 mp, mobilat, utilat, etaj 3/10, canapea extensibila, dressing, masina spalat, aer conditionat, usa metalica, **400 €;** ☎0755.335.562/ 021.794.95.70 happyhome21@yahoo.com

221. **TINERETULUI** parc, Oraselul Copiilor, str. Urcusului, 2 minute metrou Brancoveanu, dec., 70 mp, mobilat partial, superpozitie, la cascade, nou, contorizat, centrala proprie, gresie, faianta, usa metalica, termopan, liniste, liber, 279 - 299 €; ☎0729.857.777/ 0773.771.618

222. **TINERETULUI,** 90 mp, mobilat, utilat, apartament in vila, modern, mobilat si utilat complet (sau nemobilat), centrala termica, toate imb., acces rapid, Metrou Timpuri Noi, Unirea, Vitan Nou, Vacaresti, ideal firma sau locuit, **595 €;** ☎0761.800.700

223. **TINERETULUI,** dec., 70 mp, mobilat, utilat, apropiere Parc, statii de metrou si piete, 1/10, termopan, gresie, faianta, parchet, aragaz, frigider, masina de spalat, **370 €/luna;** ☎0723.335.995

224. **TINERETULUI,** dec., mobilat, proprietar inchiriez apartament cu 3 camere; ☎0744.317.188

225. **TINERETULUI,** metrou Piata Norilor, semidec., 75 mp, mobilat, utilat, igienizat, mobilat complet, canapea extensibila, pat matrimonial, dressing, spatii depozitare, AC, bucatarie utilata complet, aragaz, frigider, balcon inchis, intretinere mica, Timpuri Noi, Cantemir, **399 €;** ☎0766.187.782/ 0755.075.902 tineretului@excesimobiliare.ro www.excesimobiliare.ro

226. **TINERETULUI,** metrou, dec., 70 mp, mobilat, utilat, utilat mobilat clasic, 5/8, pat matrimonial, canapea extensibila, bucatarie complet mobilata, aragaz, frigider, masina spalat, intretinere mica, proprietar ok. Apropriere parc, Sincai, Cantemir. Pta. Norilor. Ocazie, **299 €;** ☎0755.080.420/ 0755.075.902 tineretului@excesimobiliare.ro www.excesimobiliare.ro

227. **TINERETULUI,** metrou, apropiere Sincai, Piata Norilor, dec., 77 mp, mobilat, utilat, centrala proprie, 1/8, modern, dressing, canapea extensibila, frigider, aragaz, **400 €;** ☎0755.335.562/ 021.794.95.70 happyhome21@yahoo.com

228. **TINERETULUI,** Sincai, dec., 80 mp, mobilat partial, utilat partial, etaj 2, amenajat nou, bucatarie mobilata si utilata, stradal, pretabil firma, contract ANAF, 3 minute metrou Timpuri Noi, balcon, 2 bai, **350 €;** ☎0748.908.724/ 0762.656.686

229. **TITAN** -Minis, mobilat, utilat, ap. 3 cam., ac, ct, 3/10, **350 €;** ☎0771.206.727

230. **TITAN,** 75 mp, mobilat, utilat, cf. 1 bloc reabilitat, loc de parcare platit, contorizat, contoar gaze separat, spatii comerciale, parc Titan la 5 minute, 75 mp, mijloace de transport in comun, metrou, mobilat si utilat modern, **330 €;** ☎0728.494.868 www.imob.pro

231. **TITAN,** Auchan, str. Jean Seteriadi nr. 27, semidec., utilat, ap. 3 camere, cf. 1, mobilat modern, totul nou, aragaz, frigider, masina de spalat, contorizat, apometre, repartitoare, instalatii sanitare noi, merita vazut, garantie plus, **300 €;** ☎0769.350.184/ 0742.350.553/ 0735.343.011

232. **TITAN,** Bl. Potcoava, semidec., mobilat, utilat, ap. 3 cam., g, f, p, ac, vecinatate metrou, gradinita, scoala, **380 €/luna;** ☎0744.501.324

233. **TITAN,** Costin Georgian, 5 minute metrou, 72 mp, mobilat, utilat, etajul 1/4, confort 1, contorizat, balcon inchis, curat, liber, zona linistita, **249 €;** ☎0724.254.024 balescu.ionut@gmail.com www.ionut-balescu.ro

234. **TITAN,** in apropiere de parcul Titan, vizavi de scoala nr. 195, zona metrou Titan, dec., 67 mp, mobilat, utilat partial, se preteaza pentru o familie care doreste sa locuiasca intr-o zona linistita langa parc, **350 €/ luna;** ☎0771.077.025/ 0728.896.553 office@olimob.ro www.beta.olimob.ro

235. **TITAN,** metrou, semidec., mobilat, utilat, cf.1, 8/10, lux, bloc reabilitat termic, **350 €/ luna;** ☎0746.188.866

236. **TITAN,** Potcoava, semidec., mobilat, utilat, 3 cam., et. 4/10, g, f, p, ac, termopan, vecinatati: metrou, parc, gradinita, cresa, scoala, liceu, **380 €/luna;** ☎0744.501.324

237. **TITAN,** situat intre metrou Titan si intersectia Potcoava, semidec., 65 mp, mobilat partial, utilat partial, etaj 8/10 spatios, partial mobilat si utilat, rebilitat termic, rulouri, aer conditionat si parcare, **350 €;** ☎0766.375.531

238. **TITULESCU,** Victoriei, dec., 84 mp, mobilat, et. 2/8, lux, centrala proprie, aer conditionat, tv. Vecinatati: Unirii, Cotroceni, Izvor, Panduri, Marriott, **410 €;** ☎0755.335.562/ 021.794.95.70 happyhome21@yahoo.com

239. **TITULESCU,** Victoriei, dec., 80 mp, mobilat, utilat, et. 4/8, tv lcd, optional se poate zugravi in alta culoare camera de copil, 2 minute de metrou, pozitie buna, adiacent Ion Mihalache, Banu Manta, **400 €;** ☎0732.009.333

240. **TRAPEZULUII,** metrou, 73 mp, mobilat, utilat, liber, etaj 3, renovat recent, gresie, faianta, parchet, termopan, usa metalica, balcon inchis, obiecte sanitare noi, contorizat. Vecinatati: 1 Decembrie, Theodor Pallady, Auchan Titan, Parc IOR. OIA58041, **350 €;** ☎0752.099.439 office@catalog-rezidential.ro www.inchirieri-rapide.ro

241. **TREI CAMERE** mobilat, inchiriez ap.; ☎0722.453.249

242. **TURDA,** Crangasi, dec., 67 mp, mobilat, utilat, parter, mobilat modern si utilat complet, renovat complet, aer conditionat, LCD, centrala proprie, loc de parcare. Vec: Mihalache, Grivitei, Victoriei, Basarab, Banu Manta, 1 Mai, Bucurestii Noi, Domenii, **400 €;** ☎0734.162.616 armoniaimobiliara@gmail.com www.armoniaimobiliara.shopmania.biz

243. **TURDA,** Regina Maria, dec., mobilat, utilat, complet mobilat si utilat modern, ac, masina de spalat, aragaz, combina frigorifica, 2 grupuri sanitare, Ratb si metrou in apropiere. Vec: Mihalache, Victoriei, Banul Manta, Averescu. OIA 68021, **400 €/ luna;** ☎0737.504.517 office@catalog-rezidential.ro www.inchirieri-rapide.ro

244. **ULTRACENTRAL,** dec., 80 mp, mobilat partial, utilat, renovat proaspat, bucatarie mobilata, totul nou, parchet masiv, costuri mici de intretinere, **500 €;** ☎0763.685.043 dacianapetrov@yahoo.com

245. **ULTRACENTRAL,** Romana, dec., 75 mp, mobilat, utilat, bloc stradal, etajul 5/10, bloc 1982, reabilitat, apometre, 1 baie + 1 grup sanitar, **430 €;** ☎0755.335.562/ 021.794.95.70 happyhome21@yahoo.com

246. **UNIREA, Coposu 3, dec., 89 mp, an constr. 1996, et. 4/8, 3 cam. lux, intrare vedere fata, proprietar, 650 €; ☎0765.652.243**

247. **UNIRII** - Parlament, circular, 80 mp, mobilat, 3 camere, et. 2/3, bucatarie mobilata si utilata modern, camere nemobilate, accept sediu firma detalii: http://youtu.be/ZznaYyF5lkM **450 €;** ☎0724.062.297

248. **UNIRII** -Alba Iulia rond, 110 mp, nemobilat, 1/P+2+M, 2015, intrare separata, curte mare, centrala termica, la cheie, parcare, apropiere metrou, firma/locuit, id:900503 **1.000 €;** ☎0758.323.323/ 021.539.49.19/ 0773.378.660 office@imobservicecenter.ro www.imobservicecenter.ro

249. **UNIRII** bd. nr 18, Fantani, dec., 80 mp, mobilat, utilat, et. 7/8, ap. de lux, totul nou, mobilat pt locuit, sunt particular, Adriana, **1.000 €;** ☎0723.712.900 adrianaa2012@yahoo.com

250. **UNIRII** Piata Sfanta Vineri, semidec., 65 mp, mobilat partial, utilat partial, intrare si vedere stradala, confort 1 etaj 2/3, ideal firma (pretabil pentru orice activitate) sau locuit, bloc civilizat, liber, 1+1, **350 €;** ☎0766.400.300/ 0728.741.840 neagut65@gmail.com

251. **UNIRII** Ultracentral, stradal pe Bld. Unirii, dec., 110 mp, nemobilat, neutilat, apartament 5 camere, situat la etajul 1, renovat recent, disponibil imediat, pozitia este excelenta pentru birouri, sedii firma, **900 €;** ☎0731.200.008

252. **UNIRII** Zepter, dec., mobilat, utilat, et. 1/8, 2 gr. sanitare, toate imbunatatirile, utilat modern, **600 €;** ☎0722.579.229

253. **UNIRII PIATA,** 2 min. metrou Unirii, zona sigura si linistita, dec., 80 mp, mobilat, utilat, etaj 6/ 8, complet mobilat si utilat, nou renovat, multiple spatii de depozitare. Disponibil imediat, **750 €;** ☎0747.112.465

254. **UNIRII SPLAIUL,** dec., 80 mp, mobilat, utilat, 3 camera superbe, in centrul civic, apropre de Camera de comert, etaj 1, pe malul Dambovitei, mobilat modern, usa metalica, gresie, faianta, parchet, termopane, 2 grupuri sanitare, balcon cu grilaj, proprietar, **550 €;** ☎0741.381.808 gburcus@hotmail.com

255. **UNIRII, DEC., 98 MP, MOBILAT, UTILAT, 1990, ET. 5, INCHIRIEZ AP. 3 CAMERE, F. CURAT, TERMEN LUNG, NEG., 550 €; ☎0731.702.707**

256. **UNIRII,** semidec., 95 mp, mobilat, utilat, ap. in zona centrala, imobil nou, prima inchiriere, mobilat si utilat complet, finisaje premium, loc de parcare in subteran, open space, bucataria complet utilata, TV cu ecran plat, **800 €;** ☎0748.874.219/ 0731.046.529 pancuelena@gmail.com

257. **UNIRII,** dec., 120 mp, mobilat, utilat, central, lux, duplex etaj 6 si 7, mobilat si utilat nou, pentru a satisface si cele mai exigente gusturi, gresie, faianta, parchet, termopane, centrala proprie, masina spalat, loc parcare, lift, tv, **700 €;** ☎0787.859.952

258. **UNIRII,** dec., 110 mp, mobilat, utilat, duplex, stradal, renovat, finisaje moderne, mobilier modern, bucatarie utilata, pozitie excelenta. Merita vazut, pret discutabil, **950 €;** ☎0747.188.635

259. **UNIRII,** 3 min. Rond Alba Iulia si 7 min metrou Dristor, dec., 140 mp, nemobilat, neutilat, 2/4, bloc 2014, finisaje lux, toate imbunatatirile noi, centrala proprie, terasa 40 mp, garaj, primul chirias, nemobilat, 5 min Mall Vitan, **1.050 €;** ☎0725.579.402

260. **UNIRII,** adiacent, Goga, dec., 78 mp, mobilat, utilat, etaj 6, mobilat, utilat, renovat recent, aer conditionat, usa metalica 2 grupuri san, dec., urgent, **500 €;** ☎0722.970.050

261. **UNIRII,** Alba Iulia, restaurant Traffic, dec., 90 mp, mobilat, utilat, renovat, et. 4/8, mobilat si utilat complet, ambele dormitoare cu pat, 2 bai, ac, tv, paza, aprop. Decebal, Burebista, Nerva, Vitan, Splai, Muncii, Mircea Voda, Tineretului, Timpuri Noi, Dristor, Fantani, **500 €/oferta;** ☎0760.101.098 claudiu.imobiliare@gmail.com

262. **UNIRII, Alba Iulia, stradal, semidec., 90 mp, mobilat, utilat, renovat, et. 4/10, mobilat si utilat modern, ambele dormitoare cu pat matrimonial, 2 bai, ac, tv, contract ANAF, aprop. Decebal, Burebista, Muncii, Nerva, Vitan, Splai, Mircea Voda, Horoscop, Fantani, Libertatii, 650 €/contract; ☎0760.101.098 claudiu.imobiliare@gmail.com**

263. **UNIRII, Fantani, dec., 90 mp, mobilat, utilat, apartament modern, P-ta Constitutiei, bloc monolit, etaj 4/7, spatios, luminos, finisaje de calitate, mobilat si utilat complet. Acces Izvor, Casa Poporului, Cotroceni, Eroilor, Natiunile Unite, 900 €; ☎0733.131.407/ 0724.391.930 a.varga@matimobiliare.ro**

264. **UNIRII,** Fantani, dec., 90 mp, mobilat, utilat, apartament spatios, in apropiere de metrou Izvor, etaj 1/8, spatios, renovat recent, mobilat si utilat complet. Acces Natiunile Unite, Casa Poporului, Panduri, 13 Septembrie, Horoscop, Cotroceni, **550 €;** ☎0724.391.930/ 0733.131.395

265. **UNIRII,** Fantani, dec., 90 mp, mobilat, utilat, etaj 1/8, spatios, renovat, mobilat modern, utilat complet, imbunatatiri, aer conditionat, liber, 1+1. Vecinatati: Libertatii, Regina Maria, Splaiul Independentei, IC Bratianu. OIA 48259, **550 €;** ☎0752.099.439 office@catalog-rezidential.ro www.inchirieri-rapide.ro

266. **UNIRII,** Fantani, dec., 80 mp, mobilat, utilat, luxs, mobilat si utilat ultra modern, canapele piele, tv, aer conditionat, marmura, faianta, termopane, loc de parcare, etaj 7/8, paza 24/24, **999 €;** ☎0787.859.952

267. **UNIRII,** Fantani, stradal, dec., 90 mp, mobilat, utilat, renovat 2015, et. 7/8, mobilat si utilat lux, ambele dormitoare cu pat matrimonial, 2 bai, ac, tv, contract ANAF, apropiere Decebal, Alba Iulia,Horoscop,Libertatii, Nerva, Mircea Voda, Splai, Coposu,13 Septembrie, **900 €/contract;** ☎0760.101.098 claudiu.imobiliare@gmail.com

268. **UNIRII,** Fantani, vedere bulevard, dec., 80 mp, mobilat partial, utilat partial, etaj 4/ 8, gresie, faianta, parchet, termopan, paza 24/24, loc parcare, 2 grupuri sanitare. Se poate mobila la cerere, **449 €;** ☎0787.859.952

269. **UNIRII,** Libertatii, Palatul Parlamentului, dec., 90 mp, mobilat, utilat, renovat 2015, totul nou prima inchiriere, contract ANAF, et 4/8, mobilat si utilat lux, ambele dormitoare cu pat, ac, tv, aprop. Decebal, Alba Iulia,Nerva, Splai, Mircea Voda, Coposu, Izvor, **950 €/negociabil;** ☎0760.101.098 claudiu.imobiliare@gmail.com

270. **UNIRII,** Nerva Traian, dec., 100 mp, mobilat, utilat, apartament 4 camere, etaj 3/8, spatios, 2 bai, mobilat si utilat complet. Acces metrou Timpuri Noi, Vitan Mall, Parcul Tineretului, Alba Iulia, Decebal, Mircea Voda, **500 €;** ☎0724.391.930/ 0733.131.395 a.varga@matimobiliare.ro

271. **UNIRII,** Splaiul, Asmita Gardens, Tineretului, dec., 120 mp, mobilat, utilat, 3 camere, etaj 10/24, complet mobilat si utilat lux, paza, sala fitness, piscina, loc de joca pt. copii, renovat dupa ultimul chirias, parcare subterana, renovat, **750 €/lux;** ☎0725.073.075 imobiliarecenter@gmail.com

272. **UNIRII,** Zepter, Phoenicia, semidec., 100 mp, mobilat, utilat, bloc 2010, centrala proprie, parcare, et. 7/ 8, mobilat si utilat modern, ambele dormitoare cu pat matrimonial, ac, tv, aprop. Decebal, Alba Iulia, Nerva, Vitan, Splai, Horoscop, Fantani, Mircea Voda, Libertatii, **650 €/bloc2013;** ☎0760.101.098 claudiu.imobiliare@gmail.com

273. **UNIRII, ZEPTER, STRADAL, DEC., 90 MP, MOBILAT, UTILAT, RENOVAT 2015, AMENAJAT DESIGNER, ET. 5/8, MOBILAT SI UTILAT MODERN, AMBELE DORMITOARE CU PAT MATRIMONIAL, 2 BAI, AC, TV, CONTRACT ANAF, APROP. DECEBAL, ALBA IULIA, NERVA, SPLAI, HOROSCOP, FANTANI, LIBERTATII, 850 €/CONTRACT; ☎0760.101.098 claudiu.imobiliare@gmail.com**

274. **UNIVERSITATE** Rosetti, dec., 68 mp, mobilat partial, utilat partial, proprietar, apartament in bloc construit dupa cutremur in 1980, proaspat renovat, 2AC, tripan, parchet. Apartamentul este perfect atat pentru sediu de firma cat si pentru locuit, **600 €;** ☎0727.220.518 laurentiu.preda@gmail.com

275. **UNIVERSITATE,** Batiste, semidec., 80 mp, mobilat, utilat, ap. cochet, bine pus la punc, boc fara risc seismic etaj 2/3, spatios, renovat recent, mobilat si utilat complet. Acces Magheru, Sala Palatului, Cismigiu, Rosetti, Lahovari, Romana, Icoanei, **400 €;** ☎0724.391.930/ 0733.131.395 a.varga@matimobiliare.ro

276. **UNIVERSITATE,** Cismigiu/ Kogalniceanu, semidec., 55 mp, mobilat, utilat, etaj 6/8, termopan, centrala proprie, 2 balcoane, 2 lifturi, vedere stradala, mobilat, utilat, bloc fara risc seismic, **360 €;** ☎0728.330.206

277. **UNIVERSITATE,** metrou, 80 mp, mobilat, utilat, et 1/2, mobilat modern, utilat complet, renovat, centrala proprie, parcare. Vec: Batiestei, Rosetti, Magheru, Romana, Amzei, Icoanei, Victoriei, Sala Palatului,Cismigiu, Stirbei Voda, Kogalniceanu. OIA 68257, **400 €;** ☎0737.504.517 office@catalog-rezidential.ro www.inchirieri-rapide.ro

278. **VACARESTI CALEA,** dec., 80 mp, mobilat, utilat, etaj 1/8, proaspat renovat, 2 grupuri sanitare, 2 balcoane, aer conditionat, usa metalica, apometre, centrala termica, alarma, langa parc, **460 €;** ☎0722.238.784

279. **VACARESTI,** dec., 140 mp, mobilat, utilat, Asmita Gardens, + loc de parcare subteran central, finisaje lux, mobila wenge, electrocasnice Ariston, masina de spalat vase, uscator haine, ac in living si in dormitor, **675 €;** ☎0722.966.929 franza.anna.alexandra@gmail.com

280. **VERGULUI,** Sos., metrou Costin Georgian, dec., 70 mp, mobilat partial, utilat, et. 1, spatios, amenajat, termopan, gresie, faianta, parchet, usa metalica, bucatarie utilata, aragaz, frigider, contorizat, apropiere Pantelimon, Parcul Morarilor, Basarabia, contract ANAF, **1.100 L/ luna;** ☎0745.541.761/ 021.252.33.22 iancului@excesimobiliare.ro www.excesimobiliare.ro

281. **VICTORIEI CALEA,** Ion Campineanu ultracentral, vis-a-vis de hotel Novotel, dec., 80 mp, mobilat, utilat, cladirea care gazduieste Cinema Union, confortabil si ingenios compartimentat, 2 dormitoare etaj 7/15, mobila cu stil, rulouri, 2 terase, **550 €;** ☎0752.562.270 robert@robertgagos.ro www.robertgagos.ro

282. **VICTORIEI PIATA,** dec., 80 mp, nemobilat, neutilat, vedere mixta, etaj 5, 2 unitati de aer conditionat, imbunatatiri, curat, paza 24 h/24 h, liber, **400 €;** ☎0722.891.941/ 0757.439.615 royal-imob@yahoo.ro

283. **VICTORIEI PIATA,** Ion Mihalache, dec., 80 mp, mobilat, utilat, mobilat modern, utilat complet, aer conditionat, 2 balcoane. Vec: Titulescu, Victoriei, Basarab, Domenii, Buzesti, Aviatorilor, Kiseleff, Grivitei, Capitale, Banu Manta, Herastrau. OIA66617, **479 €;** ☎0752.108.965 office@catalog-rezidential.ro www.inchirieri-rapide.ro

284. **VICTORIEI PIATA,** pe str. Londra dec., 240 mp, nemobilat, utilat, imobil din 2007, penthouse 3 camere, etaj 5/5, 3 grupuri sanitare, fiecare dormitor cu baie proprie, dresing, terasa 80 mp. loc parcare subsol, boxa, **1.500 €;** ☎0729.101.123

285. **VITAN** Mall, metrou Mihai Bravu, dec., 90 mp, mobilat, utilat, modern, 2 grupuri sanitare, finisaje superioare, gresie, faianta termopan, parchet, AC, mobilat/utilat complet, dressing mare, masina spalat, aragaz, frigider, net, cablu, liber, contorizat. Super oferta, **399 €;** ☎0760.651.285

286. **VITAN,** Mall, dec., 80 mp, nemobilat, utilat, 3 camere, cf. 1 sporit, etaj 4/8, liber, zugravit, imbunatatiri, merita vazut, plata lunar si o luna garantie, **350 €;** ☎0728.848.431/ 0722.256.664/ 0764.641.758 cordialimobiliare@yahoo.com www.cordialimobiliare.ro

287. **VITAN,** Mall, dec., 84 mp, mobilat, utilat, confort 1, etaj 2, 3 balcoane, gresie, faianta, parchet, termopan, usa metalica, 2 aer conditionat, foarte aproape de centru, Unirii, Decebal, **400 €;** ☎0755.335.562/ 021.794.95.70 happyhome21@yahoo.com

288. **VITAN,** Mall, InCity, dec., 127 mp, mobilat, utilat, apartamentul este proaspat renovat, se inchiriaza numai pe termen lung (min. 1 an), mobilat si utilat complet - Mobexpert, totul nou, la prima inchiriere dupa renovare si mobilare. Disponibil imediat, **1.100 €/ luna;** ☎0762.005.018/ 0762.005.019 victoriainvestimob@gmail.com www.inchirieri-apartamentenoi.ro

289. **VITAN,** Mall, str. Traian Popovici nr. 126 langa Billa, circular, 60 mp, mobilat partial, utilat partial, apartament in vila etaj 1, stil vagon, termopan etc. Situat in intersectie intens circulata, **330 €;** ☎0762.206.112 robinn.2007@yahoo.com

290. **VITAN,** Policlinica, sect. 3, semidec., 60 mp, mobilat partial, utilat partial, ap. 3 cam., 1/2, doua intrari, parchet, centrala proprie, **220 €;** ☎0722.567.809

Imobiliare închirieri 4 CAMERE

34 4+ Camere IMOBILIARE ÎNCHIRIERI

1. **13 SEPTEMBRIE,** zona, dec., proprietar inchiriez ap. 4 cam., cf. 1, et. 1, doua bai, doua balcoane, gresie, faianta, parchet, termopan, ☎0742.222.214

2. **ALBA IULIA PIATA,** dec., 105 mp, mobilat, utilat, particular, inchiriez ap. 4 cam. mobilat pt firma, 2 bai, bucatarie, debara mare, balcoane la toate cam+bucataria, 4 ap. ac, priveliste catre Palatul Parlam de-a lungul Bd Unirii, portar la scara, **1.000 €;** ☎0722.270.898 daniela_octavian@yahoo.com

3. **AVIATIEI,** dec., 100 mp, mobilat, utilat, 4 cam in Bucuresti - Aviatiei, cu o suprafata totala de 100 mp, etaj 1 din 4. Finisajele si dotarile apartamentului sunt de calitate foarte buna, parchet, gresie, faianta, ferestre cu geam termopan, **800 €;** ☎0726.855.910

4. **AVIATORILOR,** 2 min. metrou, dec., 217 mp, nemobilat, utilat, cu toate imbunatatirile moderne: g, f, p, t, ac, ms, 2 locuri parcare, garaj, ideal office si rezidenta renovat recent, lux, zona: Primaverii, Herastrau, Dorobanti, Aviatorilor, **1.900 €;** ☎0725.709.978 office@espaco.ro

5. **BANEASA,** Petrom, semidec., 170 mp, mobilat, utilat, City, ap. cu dotari si finisaje de lux, centrala proprie, situat intr-un minicomplex din 2008, et. 2/4, dispune de piscina, sala fitness, 2 locuri parcare subterana, paza 24/24, **1.200 €;** ☎0762.093.000

6. **BASARABIA,** Pescarusul, semidec., 84 mp, mobilat partial, stradal, 4 camere, parter/ 8, curat, spatios, mobila bucatarie, parchet, aer conditionat, ideal cabinet, consultanta, studente, vecinatate Mega Mall, **330 €;** ☎0744.212.484 octavf2000@yahoo.com

7. **BERCENI** 1A, ap. 4 camere, cf. 1, et. 2/4, gresie, fainata, toate utilitatile. De preferinta fete studente 5-6 sau studenti; ☎0740.496.800

8. **BRANCOVEANU,** semidec., 87 mp, nemobilat, neutilat, particular, inchiriez ap 4 cam., gresie, faianta, parchet, um, termopane, contorizat (apa, gaz, caldura), recent renovat, vis-a-vis parc si metrou, **360 €;** ☎0725.175.196

9. **CALARASILOR CALEA** dec., 90 mp, nemobilat, neutilat, proprietar, stradal, parter, aer conditionat, centrala termica, t, 2 bai, usa metalica ideal birouri, cabinet medical, salon, locuinta serviciu etc., **550 €;** ☎0745.514.868

10. **CAROL PARC,** Candiano Popescu, semidec., 100 mp, nemobilat, neutilat, parter, 4 camere dispuse pe 2 etaje, ideal locuit sau birouri, centrala proprie, izolat termic, intretinere mica, 2 bai, alarma, 2x aer conditionat, contract ANAF, langa: Tineretului, **599 €;** ☎0728.359.056 caprita_vlad@yahoo.com

11. **COLENTINA,** Cartierul Terasa, dec., mobilat, utilat, propietar inchiriez ap.4 camere, imbunatatiri multiple, mobila moderna, cablu, toate utilitatile; ☎0726.902.378

12. **CRANGASI,** dec., 95 mp, nemobilat, neutilat, parter, termopan, gresie, faianta, parchet, zugravit. Ideal firme, cabinet medical. Proprietar, **500 €;** ☎0723.744.414

13. **DECEBAL,** semidec., 110 mp, mobilat, utilat, 4 camere, 2 grupuri sanitare, complet mobilat si utilat, etaj 2/8, 110 mp utili cur

Imobiliare închirieri SPAŢII COMERCIALE, BIROURI

45. **MIHAI BRAVU** (Obor), S.U. 110 mp, curte 60 mp, 4 cam., 1948, constr. foarte buna, are un duplex cu scara interioara, pozitie stradala, pentru birouri sau locuit, **800 €;** ☎0770.347.341

46. **MOGOSOAIA** vila, 5 dormitoare, 3 bai, bucatarie, living, utilat/ mob. modern, curte 1.000 mp, **1.200 €;** ☎0721.373.441

47. **MOGOSOAIA,** zona FRF, S.U. 135 mp, curte 210 mp, 4 cam., mobilata partial, utilata, parter: living, baie, bucatarie, etaj: baie + 3 dormitoare, mansarda: camera de joaca, spatiu de depozitare, uscator, baie. Acces in Bucuresti facil: 8 min pana la 2 Cocosi. Perioada: 1 an. Negociabil, **500 €;** ☎0729.996.162

48. **NORDULUI SOS.,** S.U. 300 mp, curte 500 mp, 6 cam., nemobilata, utilata, proprietar inchiriez vila, 350 mp construiti. Parterul are living 70 mp bucatarie 17 mp si baie. Etajul are 4 dormitoare 2 bai si dressing. Mansarada are 48 mp open space baie dressing terasa, **4.000 €;** ☎0751.116.161 liliana.constantinescu62@gmail.com

49. **PACHE PROTOPOPESCU,** Izvorul Rece, S.U. 85 mp, curte 100 mp, 3 cam., nemobilata, utilata partial, singur curte, 2 intrari, 2 grupuri sanitare, termoizolata, renovata, termopan, gresie, parchet, aer conditionat in toate camerele, centrala termica, pentru birouri, 1 luna avans +1 luna garantie, **500 €;** ☎0743.555.848 redimobiliare@gmail.com

50. **PANTELIMON** Cora 3 cam., proprietar, casa singur curte, renovat, mob./ utilat nou, modern, **350 €;** ☎0727.793.070

51. **PANTELIMON ORAS** Ilfov, S.U. 200 mp, curte 100 mp, 4 cam., mobilata partial, utilata, vila p+1, parter= liv 50 mp, bucat. 25 mp, baie15 mp. Etaj: dorm 1-16 mp, dorm 2- 16 mp, dorm 3- 20 mp, baie, living, 2 ac, balcon, hol, **450 €;** ☎0735.316.076/ 031.439.56.10 ro_costinandrei@yahoo.com

52. **PANTELIMON ORAS,** str. Sf. Gheorghe Int. Persicului, 2 cam., casa noua, cu baie, bucatarie, curte, magazie, canal, apa curenta, gaze, centrala proprie, mobilat/ utilat modern, aproape maxi- taxi 1 min, 1 garantie+ **300 €;** ☎0745.779.715

53. **PANTELIMON,** str. Rascoalei, Selgros, S.U. 55 mp, curte 160 mp, 2 cam., nemobilata, utilata, casa la curte pe termen lung, 2 camere semidec.e, curte 160/m2, bucatarie deschisa, constructie 2010, **1.000 L/ luna;** ☎0721.402.707

54. **PETRE ISPIRESCU** spre 13 Septembrie, 3 cam., nemobilat, parter, centrala termica, loc parcare, **300 €;** ☎0767.691.421

55. **PIPERA,** S.U. 203 mp, curte 140 mp, 5 cam., nemobilata, utilata, aproape de OMV, recent renovata, 2 locuri de parcare, curte, terasa, 4 grupuri sanitare, **1.500 €;** ☎0728.302.307 eugenpredescu@hotmail.com

56. **PIPERA,** 7 cam., vila 300 mp, pentru firma; **2.300 €;** ☎0766.242.775

57. **PIPERA,** S.U. 350 mp, curte 300 mp, 6 cam., mobilata, utilata, vila lux. Particular inchiriez vila P+1+M, zona Piperascoala Americana, zona de lux, piscina incalzita, garaj 4 masini, alarma, complet utilata si mobilata, strada asfaltata, **3.000 €;** ☎0725.094.804

58. **PIPERA,** Penny, OMV, S.U. 330 mp, curte 150 mp, 5 cam., vila, 2007, 4 bai, poarta automata, **3.000 €;** ☎0730.084.178

59. **POLONA,** S.U. 140 mp, curte 20 mp, 3 cam., mobilata partial, utilata, vila d+p+1, 2 bai, nemobilata, bucatarie mobilata si utilata, centrala proprie, curte individuala 20 mp, libera, pentru birouri sau locuit. 5 min. Dorobanti, ASE, Dacia, P-ta Spaniei, **600 €;** ☎0743.555.848 redimobiliare@gmail.com

60. **POPESTI** Paraul Rece, S.U. 90 mp, 4 cam., nemobilat, casa batraneasca, toate utilitatile, centrala termica, pretabil firma, proprietar, **300 €/ luna;** ☎0744.837.311

61. **PRELUNGIREA GHENCEA,** langa Cartierul Latin, S.U. 200 mp, curte 500 mp, 5 cam., mobilata, utilata, 4 dormitoare mobilate, 2 bai utilate, living mobilat, garaj, bucatarie mobilata si utilata electrodomestice Bosch, 4 aparate aer aconditionat Daikin, **780 €;** ☎0721.704.052/ 0765.297.374 adi_jorge@yahoo.es

62. **PRELUNGIREA GHENCEA,** langa Cartierul Latin, S.U. 200 mp, curte 500 mp, 5 cam., mobilat, utilat, 4 dormitoare mobilate, 2 bai utilate, living mobilat, garaj, bucatarie mobilata si utilata electrodomestice Bosch, 4 aparate aer aconditionat Daikin, **780 €;** ☎0721.704.052/ 0765.297.374 adi_jorge@yahoo.es

63. **PRELUNGIREA GHENCEA,** langa Cartierul Latin, S.U. 200 mp, curte 500 mp, 5 cam., mobilata, utilata, 4 dormitoare mobilate, 2 bai utilate, living mobilat, garaj, bucatarie mobilata si utilata electrodomestice Bosch, 4 aparate aer aconditionat Daikin, **780 €;** ☎0721.704.052/ 0765.297.374 adi_jorge@yahoo.es

64. **PRELUNGIREA GHENCEA,** langa Cartierul Latin, S.U. 200 mp, curte 500 mp, 5 cam., mobilat, utilat, 4 dormitoare mobilate, 2 bai utilate, living mobilat, garaj, bucatarie mobilata si utilata electrodomestice Bosch, 4 aparate aer aconditionat Daikin, **780 €;** ☎0721.704.052/ 0765.297.374 adi_jorge@yahoo.es

65. **RAHOVA,** S.U. 80 mp, curte 210 mp, 2 cam., proprietar, 2 camere, baie, bucatarie, toate utilitatile, singur curte, garaj, **260 €;** ☎0771.256.476/ 0771.536.971

66. **RESITA PIATA,** Rosiori, S.U. 60 mp, mobilata, inchiriez 2 camere la curte, baie, bucatarie, toate utilitatile, **225 €/luna;** ☎0731.865.117

67. **ROMANA PIATA,** apropiere metrou 4-5 min., Catargiu, S.U. 100 mp, 4 cam., nemobilata, utilata partial, vila parter inalt 4 camere, 2 bai, jacuzzi, dependinte,3 dec.e, etaj-0 camera mica, wc, pod depozitare, amenajabil, 130 m, nemobilat, renovat, centrala, firma/locuit, pivnita, **800 €;** ☎0763.996.064

68. **STEFAN CEL MARE,** S.U. 100 mp, curte 200 mp, 4 cam., nemobilata, utilata partial, in spate la Bellagio, casa, 2 grupuri sanitare, bucatarie, centrala termica, toate utilitatile, termopan, gresie, faianta, parchet, totul renovat recent, singur in curte, **699 €;** ☎0767.968.183

69. **STEFAN CEL MARE,** IGP, S.U. 223 mp, curte 250 mp, 7 cam., nemobilata, neutilata, vila 6 dormitoare, suprafata totala construita 270 mp, suprafata utila 223 mp si suprafata teren 250.Deschidere de 10 ml. Amprenta 120 mp, curte libera 130 mp, **2.500 €;** ☎0747.751.293/ 0723.732.747 mihaita@mihaitamoldovan.ro www.mihaitamoldovan.ro

70. **TARTASESTI** Dambovita, Baldana, str. Anton Pann, S.U. 50 mp, curte 300 mp, 3 cam., mobilat, utilat, particular, casa, an 2014, zona civilizata, 22 km DN 71A, **700 L;** ☎0723.191.471

71. **UNIRII** Regina Maria, S.U. 320 mp, curte 140 mp, 8 cam., nemobilata, neutilata, imobil Birouri S+P+1+M, 8 camere, 3 bai, dispune de doua camere mari; living 60 mp, camera 48 mp la mansarda + 6 camere intre 14 si 20 mp, **2.450 €/luna;** ☎0758.510.086

72. **UNIRII,** stradal, S.U. 350 mp, curte 20 mp, 7 cam., mobilata, neutilata, vila, 350 mp utili, compartimentat in 7 camere dintre care 2 de 100 de mp chiria incepand de la 6 €/ mp. Se poate inchiria si separat. Intrarea Grand Pier, **6 €;** ☎0722.933.646 sport_3000_grup@yahoo.com

73. UNIRII, Zepter, S.U. 245 mp, curte 70 mp, 8 cam., mobilat, utilat, vila D+P+1E, 1999, mobilata, utilata gradinita, ac, sistem video, alarma, 1.800 €/luna; ☎0732.144.488

74. **VADUL NOU,** Sector 5, S.U. 45 mp, 2 cam., la parterul unei vile, semidec., bucatarie, baie, incalzire ct, contorizare separata, nemobilat sau semimobilat, pt. 2 persoane, fara animale companie, **700 L;** ☎0763.770.217

75. **VITAN** (metrou Mihai Bravu), S.U. 126 mp, 3 cam., nemobilata, neutilata, parter, dec.e (83 mp, 17 mp, 14 mp) centrala proprie, pretabila depozit, spatiu productie, birouri, **2.200 L;** ☎0722.216.231

76. **VITAN** Mall Intrarea Brates, S.U. 101 mp, curte 120 mp, 6 cam., nemobilata, neutilata, vila S+P+1, P+1, 2 bucatarii, 2 gr sanitare, 2 balcoane, curte, renovata 2015, g, f, p, t, centrala proprie, ptr. locuit sau firma, **1.000 €;** ☎0722.859.200/ 0723.399.229

36 Spaţii comerciale, birouri IMOBILIARE ÎNCHIRIERI

1. **1 DECEMBRIE 1918 BULEVARDUL,** nr.13, bl.10, s3, S.U. 100 mp, spatiu comercial, pretabil pt. laborator cofetarie-patiserie, fabrica paine, catering, etc. Are inaltime 4,5 m, si este sub forma patrata, fara stalpi, are gr. sanitar, dus, birou, trei intrari si detine cos din constructie, neg., **1.200 €;** ☎0723.290.582

2. **13 SEPTEMBRIE,** Lira, S.U. 70 mp, spatiu comercial, P/1, open space, 2 intrari, 2 grupuri sanitare. A funct?ionat 3 ani magazin. Pretabil orice activitate. 70 mp, stradal, vad comercial format. Contract ANAF. Termen lung, **2.700 L;** ☎0744.272.027 nicupandele93@yahoo.com

3. **16 FEBRUARIE PIATA,** sector 1, str. Subcetate 41, spatiu comercial, stradal - parter: 80 mp/ etaj: 100 mp, farmacii, birouri, sala cabinete medicale, sport; ☎0724.244.262/ 0722.609.515

4. **ALBA IULIA PIATA,** Th. Sperantia, S.U. 37 mp, spatiu comercial, proprietar, parter +demisol (3 incaperi), fost galerie de arta, coafor, optica, florarie. Are toaleta, potrivit pentru orice tip de salon, cabinet sau birouri. Liber, **370 €/ luna;** ☎0741.190.445

5. **APARATORII PATRIEI, S.U. 50 mp, spatiu comercial, deschidere 6,5 m, trafic pietonal, utilitati, merita comert sau alte activitati; ☎0744.250.490**

6. **ARAD S.U. 118 mp, spatiu comercial, 2 spatii comerciale in centrul orasului, 118 mp si 67 mp, demisol, indicat pentru pariuri sportive. Spatiul necesita amenajare pentru scopul propus; 40 L/mp/luna; ☎00393389432714/ 0722.485.817 iancu@iol.it**

7. **ARENA NATIONALA,** S.U. 30 mp, spatiu, bucatarie, grup sanitar; ☎0788.683.683

8. **ARMENEASCA** -Carol, S.U. 23 mp, spatiu comercial, 2 spatii stradale, vitrina 3 m, vad, liber, boxa subsol 10 mp, grup sanitar, ideal comert, coafor, agentie, turism, cabinet, amanet, **550 €;** ☎0743.040.400

9. **BABA NOVAC,** cabinet dotat cu cabina dus neutilat in coafor pt. masaj-cosmetica, clientela formata, **150 €;** ☎0720.616.873

10. **BABA NOVAC, nr. 9G, sector 3, spatiu comercial, inchiriez spatiu + utilitati, gratuit sistem de supraveghere video, 600 €; ☎0744.328.462/ 0724.288.412**

11. **BABA NOVAC,** Parc IOR, S.U. 80 mp, spatiu comercial, spatiu prin destinatie mansarda in vila, particular, utilitati, gaze, apa, contor curent, totul separate, centrala proprie, grupuri sanitare, vestiar, loc parcare, alarma, pretabil pt. orice activitate, **400 €/luna;** ☎0744.829.712

12. **BALCESCU,** Universitate, S.U. 140 mp, spatiu comercial, sp. comercial, stradal, renovat recent, finisaje lux, marmura, stucco veneziano, centrala, ac, 2 bai, vitrina 9 m, trafic pietonal si auto, pretabil mag. de lux, ag turism, asigurari, farmacie, **5.000 €;** ☎0737.496.292

13. **BASARABIA,** stradal, zona Morarilor, S.U. 104 mp, spatiu birouri, cladire noua, et. 2/ 4, fost cabinet medical, pretabil orice tip de birou sau cabinet, toate utilitatile, trifazic, 5 gr. sanitare, 4 camere, se poate recompartimenta, **400 €;** ☎0728.626.828

14. **BASARABIEI BULEVARDUL,** nr.114, S.U. 56 mp, spatiu comercial, inchiriez spatiu comercial, vis a vis Spital Judetean Titan, pret avantajos. ☎0723.333.582 alina.ursea@josi.ro

15. **BERCENI** Luica - Giurgiului, S.U. 160 mp, spatiu comercial, stradal, 2 intrari (una pt aprovizionare), liber, igienizat, et. 1, toate utilitatile, pretabil: birouri, farmacie, notariat, cabinet medical etc., pret discutabil, **1.000 €;** ☎0746.177.700

16. **BERCENI,** S.U. 240 mp, spatiu comercial, inchiriere spatiu comercial, fast food, cartier Berceni; ☎0744.322.332

17. BERCENI, BIG S.U. 6 MP, CEL MAI TARE VAD COMERCIAL DIN BUCURESTI - COMPLEX COMERCIAL "ALEEA CASTANILOR" INCHIRIAZA SPATII COMERCIALE (TARABE) LA PRETURI PROMOTIONALE; ☎0722.386.194

18. **BERZEI,** Mircea Vulcanescu nr. 60, S.U. 40 mp, spatiu birouri, cladire birouri, parchet, centrala, birouri. Mobilat la cerere. Monitorizare video, **6 €/ mp;** ☎0729.099.000

19. **BRANCOVEANU S.U. 0 mp, spatiu comercial 200 mp, birouri, hala productie, teren 1000 mp; ☎0744.587.561**

20. **BRANCOVEANU BULEVARD** S.U. 50 mp, spatiu comercial, inchiriez spatiu, vad deosebit; ☎0728.729.768

21. **BRANCOVEANU,** Budimex, S.U. 50 mp, spatiu comercial, P/4, acces din exterior, pretabil cabinet, clinica, birou, salon, etc. Strada Petrolului, nr. 2, **620 €;** ☎0723.326.713

22. **BRANCOVEANU,** Budimex, S.U. 120 mp, spatiu birouri, stradal, et.1, ac, centrala termica, contoar, totul separat; ☎0722.961.834

23. **BRANCOVEANU,** metrou, S.U. 70 mp, spatiu depozitare, proprietar, in vila, etaj 1, exclusiv pentru depozitare, paza asigurata, **150 €;** ☎0766.268.511

24. **BUCUR OBOR,** S.U. 550 mp, super oportunitate: spatiu comercial open space + birouri. Super facilitati, multifunctional: supermarket, fitness, productie, depozitare, clinica medicala, service auto, **2.950 €;** ☎0721.312.750

25. **BUCURESTI,** S.U. 2200 mp, statie carburanti utilata, capacitate stocare 90.000 litri; ☎0726.882.482

26. **CALARASI,** Delea, S.U. 42 mp, spatiu birouri, cladire birouri, compartimentat in 2 camere si gr. sanitar propriu, pret 350 €, s. 76 mp, pret 690 € si s. 100 mp, pret 800 €, **350 €;** ☎0724.485.211/ 0732.366.831 lcluminita7@gmail.com

27. **CALARASILOR CALEA,** S.U. 25 mp, spatiu comercial, proprietar, spatiu comercial, zona comerciala, parter vila-bloc, stradal, utilitati, curent trifazic, vitrina termopan, grup sanitar, recent renovat, etc., **450 €;** ☎0744.828.161 laura_p_dinu@yahoo.com

28. **CALARASILOR CALEA,** Hyperion, S.U. 43 mp, spatiu birouri, etaj 2, c-tie noua, open space, lift, toate utilitatile, nemobilat, cladire numai de birouri sau firme, **400 €;** ☎0769.076.167/ 031.436.18.97 adriana.petre@orfeas.ro www.orfeas.ro

29. **CATELU** Sector 3, S.U. 356 mp, birouri 164 mp (pentru personal, vestiare, gr. sanitare, etc.), h- 6m, flux 2 usi, acces foarte usor, parcare exclusiva, utilitati contorizate separat, tva+ **2.200 €;** ☎0722.547.414

30. **CENTRAL,** S.U. 62 mp, spatiu comercial, stradal, parter bloc, utilitati, vitrina, proprietar; ☎0764.117.343/ 0723.232.535

31. **CENTRUL ISTORIC,** S.U. 100 mp, spatiu comercial, et. 1, pretabil pentru pub, birou. Liber de la 15.10.2015, **1.000 €;** ☎0735.997.997/ 0735.577.577 george.cioae@anteea-estate.ro

32. **CENTRUL ISTORIC,** S.U. 100 mp, spatiu comercial, spatiu etajul 2, pretabil pentru orice activitate, ideal birou, **1.000 €;** ☎0735.997.997/ 0735.577.577 georgecioae@yahoo.com

33. **CHITILEI SOSEAUA** nr. 88, sector 1, spatiu comercial, spatiu stradal de inchiriat-fosta sucursala BCR de pe Soseaua Chitilei. Centrala, aer conditionat, alarma, geamuri securizate, grup sanitar. Constructie finalizata in 2007; ☎0720.020.004

34. **COLENTINA** - Maior Vasile Bacila, S.U. 80 mp, spatiu comercial, spatiu, vad comercial; ☎0722.370.947/ 0722.664.293

35. **COMUNA BERCENI,** S.U. 32 mp, spatiu la strada cu toate utilitatile, bun pentru farmacie sau plafar; ☎0762.284.622

36. **CONSTANTIN BRANCOVEANU BULEVARDUL** S.U. 100 mp, inchiriez spatiu stradal, direct proprietar; ☎0768.778.136

37. **COTROCENI,** Carol Davilla, S.U. 185 mp, spatiu comercial, spatiu, parter de bloc, pretabil banca, farmacie, reprezentanta, birouri; **2.500 €;** ☎0747.848.897

38. **COTROCENI,** Gradina Botanica, S.U. 195 mp, spatiu birouri, 5 camere, et 1, cladire 2014, finisaje elegante, luminos, lift, 4 A/C, loc parcare subteran, contorizare separata, **1.500 €/ luna;** ☎0729.343.434 catalin@ascom.ro www.ascom.ro

39. **COVACI** nr. 12, spatiu comercial, 50 mp, 27 mp si 23 mp; ☎0745.973.039/ 0740.875.174

40. **CRANGASI CALEA** vav Piata Crangasi, actualmente Casa Pariurilor, S.U. 26 mp, spatiu comercial, vitrina 4m, grup sanitar, contorizat. vad comercial si trafic pietonal intens **1.600 €;** ☎0756.461.237/ 0724.317.571 alin.cioaba@outlook.com galaxyimob.ro

41. **CRANGASI,** S.U. 200 mp, particular, dispus pe 2 nivele, pretabil orice activitate, momentan crama+bar+terasa, **1.000 €;** ☎0744.525.037/ 0722.830.545

42. **DECEBAL,** S.U. 78 mp, spatiu comercial, spatiu toate utilitatile; ☎0744.631.240

43. **DECEBAL,** Dristorului, S.U. 180 mp, spatiu birouri, demisol din p+3, open space, pretabil birouri, depozitare, spatiu comercial, suprafata 180 mp, 2 grupuri sanitare, curat, liber, **650 €;** ☎0724.254.024 balescu.ionut@gmail.com www.ionutbalescu.ro

44. **DECEBAL,** str. Theodor Sperantia 125, S.U. 100 mp, spatiu comercial, restaurant 100 mp+terasa 40 mp, complet mobilat, bucatarie utilata, aparatura profesionala, bar utilat, la cheie, **2.000 €;** ☎0733.427.135 hotelbyblov@yahoo.com

45. **DELFINULUI COMPLEX,** spatiu com. 400 mp, 200 mp parter, 200 mp subsol, rampa tir, toate facilitatile; ☎0744.316.433

46. **DOROBANTI** S.U. 45 mp, inchiriem spatiu comercial; ☎0769.355.319

47. **DOROBANTI** -Capitale, str. Roma, S.U. 90 mp, spatiu comercial, ideal firme diferite activitati. Spatiul este la gri, amenajabil. Vecinatati: Aviatorilor, Aviatiei, Kiseleff, Primaveriii, Pta Victoriei, **699 €;** ☎0722.393.151 mihai67_rosu@yahoo.com

48. **DOROBANTI,** Perla, S.U. 25 mp, spatiu birouri, spatii pentru birou cu suprafete de 50 mp, 60 mp, 73 mp, aer conditionat, paza si supraveghere video 24/24, curatenie, monitorizare video, costuri de intretinere mici, tva inclus in pret, **10 €/ mp;** ☎0769.639.419 alin.stavarache@kriterionimobiliare.ro www.kriterionimobiliare.ro

49. **DRISTOR** S.U. 0 mp, 50 mp, parter, vitrina 7 m, 550 €, etaj 130 mp, pentru birouri, cabinete, etc. renovat la cheie; ☎0722.341.740/ 0763.953.551

50. **DRISTOR,** S.U. 0 mp, salon infrumusetare (frizerie, manichiura-pedichiura etc.) utilat complet; ☎0722.341.740/ 0763.953.551

51. **DRISTOR,** 100 m de statia de metrou, S.U. 20 mp, spatiu birouri, birou mobilat, in cladire de birouri, aer conditionat, frigider, mobilier nou. Utilitati incluse (incalzire electricitate, apa), **300 €;** ☎0722.362.799 sorinpetrache700@gmail.com

52. **DRUMUL TABEREI, 44, Piata Moghioros, spatiu comercial, spatiu 10 mp+ 9 mp expunere, stradal, proprietar; ☎0723.570.867**

53. **DRUMUL TABEREI,** Bucla, Materna, statia Valea Ialomitei catre centru, S.U. 17 mp, spatiu depozitare, spatiu depozitare, depozit, vedere din bulevard, usa metalica dubla. Exclus materiale inflamabile, poluare fonica si disconfort de la bunul simt. Bonus parcare, **110 €;** ☎0721.927.522

54. **DRUMUL TABEREI,** Conexpert Business Center zona ANL, Lidl, Mega Image, S.U. 100 mp, spatiu birouri, open space etaj 1-100 mp si etaj 3- 200 mp, ideal birouri. Parcare, paza 24 h, aer conditionat. Finisaje moderne. Proprietar; ☎0723.397.989 doru@davo.ro

55. **DRUMUL TABEREI,** Conexpert Business Center, zona ANL, Lidl, Mega Image, S.U. 105 mp, spatiu comercial, parter (ideal showroom, asigurari, banca, magazin etc.), parcare, paza 24 h, aer conditionat, finisaje moderne, proprietar; ☎0723.397.989 doru@davo.ro

56. **EMINESCU,** S.U. 100 mp, spatiu birouri, 3 camere, anexe, 2 locuri parcare, etaj 1/1, intrare/vedere strada, singur nivel, ct, t, p, g, f, 3xac, A.S.E., Piata Romana, Tunari, Polona, Dorobanti, **700 €;** ☎0725.084.444/ 021.210.76.00 ancasweethome@gmail.com www.sweet-homeimob.com

57. **EROII REVOLUTIEI,** spatiu 30- 50 mp, parter, dec., intrare vedere stradala, statia metrou, gars. 300 € net, 2 camere 450 €net; ☎0723.254.452/ 0733.299.680 imobiliart@gmail.com

58. **FABRICII STRADA** nr. 46 A, sector 6, Bucuresti, societate comerciala, oferim spatii de birouri sau depozitare pentru inchiriere, suprafata totala 1.000 mp situati pe 3 nivele compartimentat, cu utilitati. Pret avantajos, negociabil; ☎021.318.98.62/ 0745.996.194

59. **FERDINAND,** S.U. 30 mp, spatiu birouri, bd., stradal, vis-a vis de Spitalul Dimitrie Gerota si la 100 m de Spitalul de Ortopedie Foisor spatiu situat central, open, cu grup sanitar utilat, camera de supraveghere, curent trifazic, **1 €;** ☎0722.508.765/ 0741.253.114

60. **FLOREASCA,** S.U. 95 mp, spatiu birouri, Club Pescariu cladire de birouri, stradal, 3 camere, etaj 1/3 dec,centrala proprie, renovat, constructie noua, un spatiu pe etaj, factura fiscala pe chirie si utilitati, orice activitate, sediu social etc, **650 €;** ☎0763.554.885

61. **FLOREASCA,** Barbu Vacarescu, stradal, S.U. 95 mp, spatiu birouri, 3 camere, etaj 1/ 3, dec., nemobilat, termopan, gresie, faianta, centrala proprie, renovat recent, constructie noua, locuri parcare, tva inclus, orice activitate, sediu social, **650 €;** ☎0763.554.885

62. **FOISORUL DE FOC,** S.U. 100 mp, spatiu birouri, imobil birouri, utilat, 5 camere, et. 3, pentru birouri, scoala etc.; ☎0722.258.009

63. **FOISORUL DE FOC,** Mosilor, S.U. 35 mp, spatiu birouri, particular, 1 cam, parter, pretabil birou, agen turism, asig etc. Complet mob, 3 birouri, dulap, rolbox, canapea, buc. mob incl frigider. Dotat cu ac, alarma si cam suprav., **300 €/ luna;** ☎0742.070.911

64. **FOISORULUI** colt cu Splaiul Unirii, S.U. 100 mp, spatiu depozitare, spatiu depozitare 100 mp fara curent electricm + 200 mp curte. **250 €/luna;** ☎0720.841.873/ 0769.662.339

65. **FUNDENI** - Dobroiesti, Complex Dragonul Rosu, S.U. 250 mp, spatiu pretabil pentru depozit sau productie, acces la utilitati, pret neg.; ☎0722.632.630

66. **FUNDENI,** S.U. 370 mp, h- 6m, usa mare, curte betonata, tva+ **3 €;** ☎0722.547.414

67. **GARA DE NORD** vis a vis de OMV, S.U. 35 mp, spatiu comercial, grup sanitar, pretabil casa de amanet, pariuri sportive, sala internet, etc, liber, **700 €;** ☎0722.891.941/ 0761.743.909/ 0757.439.615 royalimob@yahoo.ro

68. **GEMENI PIATA,** S.U. 40 mp, spatiu renovat, termopane, incalzire, aer conditionat, toate facilitatile; ☎0744.110.440/ 0767.651.477

69. **GHENCEA,** intersectie, S.U. 10 mp, spatiu comercial, stradal, langa statii, supervad, ideal magazin, birou, jocuri, atelier, showroom, **190 €;** ☎0784.999.555

70. **GHENCEA,** stradal, S.U. 106 mp, spatiu comercial, bloc 2014, vitrina 5m, dublu acces, loc depozitare, toate utilitatile, destinatii diverse, centrala termica, finisat liber zona civilizata, zona in maxima dezvoltare, **1.450 €;** ☎0785.225.855 madalinmarvis@yahoo.com www.imobiliare-marvis.ro

71. **GIURGIU** Viilor intersectie, spatiu comecial 30 mp + birou 12 mp + depozit 60 mp, stradal, apa, gaze, canalizare, 380V, neg., **600 €;** ☎0724.061.650/ 0731.872.408

72. **GIURGIULUI SOSEAUA,** S.U. 400 mp, hala 400 mp, curte 400 mp birouri, utilitati acces TIR, ☎0745.185.528

73. **GROZAVESTI** S.U. 174 mp, spatiu birouri, proprietar, spatiu tip open space, cu posibilitatea de compartimentare, situat la parter intr-un imobil de birouri P+4. Acesta dispune de toate utilitatile si finisaje de calitate. Pret neg., **8 €/ mp;** ☎0742.564.850 ayash_center@yahoo.com

74. **HALA,** S.U. 600 mp, spatiu depozitare, ofer spre inchiriere 3 hale in suprafata de 300 mp, 600 mp si 1200 mp in Popesti Leorden, Judetul Ilfov; ☎0751.100.009

75. **IANCULUI** - Mihai Bravu, S.U. 48 mp, spatiu comercial, inchiriez spatiu comercial, toate utilitatile. Urgent, **400 €;** ☎0723.736.602

76. **IANCULUI** -Mihai Bravu, S.U. 34 mp, spatiu comercial, spatiu vitrina 8 m + 18 mp proprietate utilizabili ca si terasa sau parcare, utilitati separate, grup sanitar, liber, la cheie, pretabil market, pariuri, optica, servicii, vizibil bulevard, accept agentii, **2500 L;** ☎0722.587.019

77. **IANCULUI,** S.U. 240 mp, spatiu birouri, office building, et. 1, rac, open space/ compartimentat, finisaje lux, chiller clasa A++, 3 grupuri sanitare, singur pe etaj, 2 lifturi, fara piloni centrali, parcare subterana, 10 de metrou, **9,50 €/ mp;** ☎0753.153.711

78. **IANCULUI,** str. Avrig, S.U. 177 mp, spatiu comercial, strada cu trafic pietonal, vitrina 10,5 m, stare foarte buna, 1 grup sanitar, chirie atractiva, **2.000 €/ luna;** ☎0731.770.862 walid.otari@franklininvestment.ro www.franklininvestment.ro

79. **ICOANEI,** S.U. 110 mp, spatiu birouri, duplex in vila la curte, nemobilat, neutilat, necompartimentat, 2 bai, finisaje de calitate, pretabil birouri, **900 €/luna;** ☎0744.501.324

80. **ILFOV** Sos. Centura Bragadiru - Magurele, inch. hala birouri 400 mp si curte 3.000 mp (4.000 mp), cu posibilitate locuit, iesire Sos. Centura Bucuresti (Bragadiru - Magurele); ☎0740.505.885

81. **IULIU MANIU** Militari, S.U. 28 mp, spatiu comercial, particular, stradal, vad comercial, utilitati, vitrina, disc., **500 €;** ☎0723.417.165

82. **IULIU MANIU BULEVARDUL, Veteranilor, S.U. 15 mp, spatiu comercial, inchiriez spatiu in complex Veteranilor, vad deosebit, pretabil pariuri sportive/amanet; ☎0759.018.707**

83. **IULIU MANIU, Hotel Visconti Militari, in functiune, 32 camere, urgent, proprietar, ☎0728.581.223**

84. **IULIU MANIU,** metrou Piata Gorjului, S.U. 22 mp, inchiriez spatiu comercial; ☎0722.324.231

85. **JILAVA CENTURA** 5 km de Bucuresti, S.U. 2000 mp, spatiu industrial, spatiu din caramida, iluminat natural, apa, canalizare, gaze, curent el. de forta, pretabil productie/depozitare, total sau partial, **4.000 €;** ☎0722.755.377 arca.imob@yahoo.com

86. **KOGALNICEANU** -Piata, S.U. 25 mp, spatiu comercial, parter, stradal, vitrina termopan 2 m, AC, grup sanitar, vad pietonal, posibilitate mezanin, bloc fara risc seismic, **1.300 €;** ☎0735.883.452 daniel.enache@centralimobiliare.ro www.centralimobiliare.ro

87. **KOGALNICEANU,** intersectia cu Vasile Parvan, S.U. 40 mp, spatiu birouri, particula, spatiu amplasat la parter, viv-a-vis de benzinarie. Renovat cu finisaje de lux. Ideal pentru birouri, **850 €/ luna;** ☎0734.414.671 giovaniconp@gmail.com

88. **LACUL TEI, Vidin, S.U. 30 mp, spatiu comercial, intre blocuri, termopan, curent trifazic, pretabil orice activitate, neg.; ☎0722.660.040**

89. **LATINA STRADA,** nr. 6, particular ofer inchiriere imobil birouri clasa A, constr. 2012, SU=650 mp, 50 mp curte, 10 camere, finisat. Birouri clasa A, format din D+P+5 etaje, liber, pt. inchiriere D=200 mp, p, et. 1, et. 2 fiecare cate 150 mp. Se pot inchiria impreuna sau separat, 6-7 €/mp; ☎0721.861.765

90. **LIZEANU** sector 2, S.U. 45 mp, magazin alimentar, complet echipat si utilat cu tot cu marfa, functional de 4 ani, neg., **800 €;** ☎0771.452.603

91. **LIZEANU,** Stefan cel Mare, S.U. 50 mp, stradal, pretabil orice, vitrina 5 m, toate utilitatile, trafic foarte mare, **750 €;** ☎0722.250.650

92. **MAGURELE** S.U. 730 mp, spatiu comercial, institut, p+2+m, 10 camere, an 2008, pozitie excelenta, 20 locuri de parcare, 10 ac, camera frigorifica, teren 1.050 mp, finisaje lux, pretabil sediu firma, pensiune, hotel, gradinita, after school, etc, **2.200 €/ luna;** ☎0724.990.855 circiumaruclaudiu@gmail.com

93. **MARASESTI BULEVARDUL, nr. 16, sector 4, S.U. 26 mp, spatiu birouri, propietar inchiriez spatiu comercial stradal, utilitati, pretabil birou, agentie, 1.300 L; ☎0724.573.046**

94. **MIHAI BRAVU** -Dristor, Nr. 384, S.U. 31 mp, spatiu comercial, vad comercial, vitrina 3 m, stradal, trafic pietonal si auto intens, grup sanitar, amenajat, contorizare separata, ideal birouri, asigurari, magazin mixt, pretabil orice activitate, liber din 07.10.2015, **640 €/luna;** ☎0723.447.448 mdbcom1@gmail.com

95. **MIHAI BRAVU** nr. 309, Mc Donald`s S.U. 25 mp, spatiu comercial parter de bloc; ☎0721.987.221/ 0761.641.525

96. **MIHAI BRAVU,** S.U. 150 mp, spatiu depozitare, particular, pentru depozitare hala metalica, anexe aproximativ 150 mp zona pod Mihai Bravu, **400 €/ luna;** ☎0722.261.712/ 021.322.70.57 cmg_int@yahoo.com

97. **MIHAI BRAVU,** Baba Novac, S.U. 77 mp, apartament autorizat de 4 camere cu destinatia spatiu comercial, intrare din strada, amenajat modern cu o suprafata de 77 mp utili, pretabil salon de infrumusetare, agentie imob., **1.350 €;** ☎0785.225.475/ 0769.076.169 radu.bizic@orfeas.ro www.orfeas.ro

98. **MIHAI BRAVU,** Obor, S.U. 24 mp, spatiu birouri, cladire birouri constructie noua, suprafete libere de 24 mp, 31 mp, 33 mp, 47 mp, 130 mp, finisate paza / receptie, aproape de metrou, pret=8 €/mp-9 €/mp+utilitati, **8 €;** ☎0724.485.211/ 0732.366.831 lcluminita7@gmail.com

99. **MIHAI BRAVU,** rond Baba Novac stradal, S.U. 77 mp, spatiu comercial, spatiu stradal, trafic pietonal intens, vitrina mare, grup sanitar posibilitate afacere, farmacie, banca etc, **3.000 €;** ☎0785.225.475/ 0769.076.169 radu.bizic@orfeas.ro www.orfeas.ro

100. **MIHAI BRAVU,** Rond Baba Novac, S.U. 31 mp, spatiu comercial, vad comercial, stradal, trafic pietonal si auto intens, grup sanitar amenajat, contorizare separata, pretabil magazin, pariuri sportive, asigurari etc, la 2 min. de Dristor, Muncii, **640 €;** ☎0752.289.028 office@espaco.ro www.espaco.ro

101. **MIHAI BRAVU,** vizavi Bucur Obor, primaria sectorului 2, S.U. 85 mp, spatiu comercial, 63 mp, grup sanitar, curent 380V, baie, fost magazin alimentar si caserie RDS. Pretabil cabinet, showroom, notariat, birou, casierie, catering, etc 7,5 € + tva/ mp, **786 €;** ☎0721.601.526 catalin.simion@elogy.ro www.elogy.ro

102. **MILITARI Hotel Visconti, in functiune, particular, urgent; ☎0728.581.223**

103. **MILITARI** -Lujerului S.U. 20 mp, spatiu comercial, inchiriez spatiu recent renovat, ideal pentru: frizerie sau salon masaj, birouri, brutarie, macelarie, cabinet stomatologic/ tehnica dentara si alte servicii. La 3 minute de piata Veteranilor si metrou, **450 L;** ☎0722.129.976

104. **MILITARI** Complex Veteranilor S.U. 100 mp, spatiu comercial complet utilat productie desfacere cofetarie, patiserie sau gol; ☎0724.565.474

105. **MILITARI** Piata Veteranilor, spatii comerciale de 20 mp si 6 mp, stradal; ☎0734.540.940

106. **MILITARI,** Bulevardul Uverturii,

Imobiliare închirieri REGIM HOTELIER, CASE VACANŢĂ

185. **UNIVERSITATE,** S.U. 35 mp, spatiu comercial, spatiu comercial, 15 parter 20 demisol, renovat, centrala, aer conditionat, vitrina, direct proprietar. Usor negociabil, **550 €;** ☎0721.360.898 mirela.ilies@gmail.com

186. **UNIVERSITATE,** S.U. 100 mp, spatiu birouri, spatiu, etaj 1, pretabil activitati birou, receptie 24/7, clasa energetica A, pretul nu include utilitati si management, **700 €;** ☎021.424.00.30 office@liadrealestate.com www.liadrealestate.com

187. **UNIVERSITATE,** S.U. 120 mp, spatiu birouri, spatiu, etaj 3, pretabil activitati birou, receptie 24/7, clasa energetica A, pretul nu include utilitati si management, **960 €/luna;** ☎021.424.00.30 office@liadrealestate.com www.liadrealestate.com

188. **UNIVERSITATE,** Batistei, S.U. 85 mp, spatiu birouri, spatiu birouri (D+P/D+P+1), 2011, semidec., renovat, 2 gr. sanitare, ac, g, f, p, t, 3 locuri parcare, agentie, ID 1941917, **750 €;** ☎0747.821.353

189. **UNIVERSITATE,** Carol, Armand Calinescu, S.U. 150 mp, spatiu comercial, oferta spatiu comercial in cladire office building, finisata lux cu toate imbunatatirile, cladire clasa A, pretabil birouri, showroom, diverse activitati, merita vazut, **14,50 €/ mp;** ☎0753.153.711

190. **UNIVERSITATE,** Coltei 44, S.U. 35 mp, spatiu birouri, potrivit birou, situat la etajul 3, clasa energetica A, grup sanitar comun, receptie 24/7, pretul nu include utilitati si management, **220 €;** ☎021.424.00.30 office@liadrealestate.com www.liadrealestate.com

191. VATRA LUMINOASA (langa Mega Image), S.U. 62 mp, spatiu comercial polivalent, gresie, faianta, termopan, aer cond., grup sanitar, utilitati, vad comercial, negociabil; ☎0722.874.400

192. **VATRA LUMINOASA,** S.U. 12 mp, spatiu comercial, spatiu stradal, amenajat, utilat, toaleta, copertina, **150 €;** ☎0722.734.258

193. **VICTORIEI CALEA, (Gheorghe Manu), S.U. 30 mp, spatiu comercial, inchiriez spatiu comercial la 15 m de Cal. Victoriei; ☎0753.884.886/ 0744.659.876**

194. **VICTORIEI PIATA,** stradal, inchiriez cabinet medical 70 mp, utilat (exclus stomatologie); ☎0762.329.842

195. **VICTORIEI PIATA,** S.U. 37 mp, spatiu birouri, stradal, parter, garsoniera, proaspat renovat, gresie, nemobilat, neutilat, centrala de apartament. Strada Occidentului, 5 min de Piata Victoriei, **180 €/luna;** ☎0726.269.488/ 0723.535.215

196. VICTORIEI PIATA, Str. Dr. Felix 7, langa McDonalds S.U. 207 mp, supraf. 207 mp util, amenajat pe doua nivele + parter si subsol, pret neg.; ☎0727.201.668

197. **VICTORIEI,** S.U. 130 mp, spatiu birouri, office building, et.1, open space, toate imbunatatirile, 5' de metrou, paza, camera server, pardosea flotanta, mentenanta inclusa, TVA 0, grup sanitar propriu, merita vazut, **1.499 €;** ☎0753.153.711

198. **VICTORIEI,** Banu Manta, S.U. 215 mp, spatiu comercial, imobil 2014, spatiu comercial, spatiu comercial, vitrina 18 m, toate utilitatile, vad comercial, pretabil diferite activitati. Proprietar, exclus agentii, ☎0722.274.188

199. **VIRTUTII SOSEAUA,** inchiriez ap. 3 camere, dec., parter, stradal, **500 €/ lunar;** ☎0722.219.242

200. **VITAN MALL,** S.U. 330 mp, spatiu birouri, vila P+2, curte 200 m, 13 camere, 5 bai, 2 bucatarii, utilata, construita in 2009 si renovata in 2015, spatiu comercial la parter (60 m2). Colaboram si cu agentii imobiliare, **3.000 €;** ☎0765.052.048 donpepetrend@gmail.com

201. **VITAN,** Mall, stradal, S.U. 165 mp, spatiu comercial, open space, et. 1, inaltime 3 m, centrala proprie, termopane, contorizare separata, grup sanitar birou, intrare separata, vizibilitate eccelenta, pretabil orice activitate, merita vazut, **1.299 €;** ☎0753.153.711

202. **VITAN,** str. Lt. Col. Papazoglu Dumitru, colt cu strada Foisorului, S.U. 50 mp, spatiu comercial, proprietar inchiriez spatiu comercial et. 1, **380 €;** ☎0723.393.696

37 Regim hotelier, case vacanţă IMOBILIARE ÎNCHIRIERI

1. **1 MAI,** Unirii, Alba Iulia, Tineretului, Bd. Unirii, Nerva Traian, Calarasi, Mircea Voda, Decebal, Cantemir, O. Goga, garsoniere si apartamente cu 2 si 3 camere mobilate si utilate lux, loc parcare, wi-fi; ☎0722.176.670 contact@inchirieri-regimhotelier.ro www.inchirieri-regimhotelier.ro

2. **13 SEPTEMBRIE,** Sebastian, inchiriez garsoniera, regim hotelier, stradal, super amenajata, 50 L/3-4 ore, 75 L/noapte; ☎0722.511.838/ 0762.639.391

3. **ALBA IULIA** Rond, Bd. Decebal, Bd. Unirii, apartamente de lux, situate stradal, mobilate de lux, utilate complet, foarte curate. Internet Wi-Fi. Exclus escorte. Preturi in functie de numarul de zile, incepand de la, 2-3 ore, **100 L;** ☎0720.877.924 office@residence-accommodation.ro www.residence-accommodation.ro

4. **ALBA IULIA ROND,** apartamente 2, 3 camere vedere panoramica rond Alba Iulia foarte aproape de Piata Unirii Centrul Vechi acces la internet prosoape curate si lenjerii curate tv plasma locuri de parcare non stop, **150 L;** ☎0746.687.755

5. **ALBA IULIA ROND,** Bd. Decebal, Bd. Unirii, apartamente de lux, situate stradal, mobilate de lux, utilate complet, foarte curate. Internet Wi-Fi. Exclus escorte. Preturi in functie de numarul de zile, incepand de la, **100 L/ 2-3 ore;** ☎0720.877.924 office@residence-accommodation.ro www.residence-accommodation.ro

6. **ALBA IULIA,** apartament 3 camere, 2 dormitoare, sufragerie, lu, 2 grupuri sanitare, situat stradal, 3 aere conditionate, wifi, prosoape si lenjerii curate, locuri de parcare, doar persoane serioase, **100 L;** ☎0746.687.755

7. **ALBA IULIA,** apartamente 2 3 camere, 2 dormitoare, sufragerie, 2 grupuri sanitare, situat stradal, 3 aere conditionate, wifi, prosoape si lenjerii curate, locuri de parcare, doar persoane serioase; **150 L;** ☎0746.687.755

8. **ALBA IULIA,** Burebista, Decebal, Unirii, Mall Vitan, garsoniere/apartamente de inchiriat in regim hotelier, confortabile, de lux, mobilate si utilate modern, lux, internet. Serivicii ireprosabile la cele mai avantajoase preturi, de la **30 €/zi;** ☎0720.877.924 office@residenceaccommodation.ro www.residence-accommodation.ro

9. **ALBA IULIA,** rond, Decebal, Unirii, Octavian Goga, Nerva Traian, garsoniere, apartamente mobilate, utilate lux, stradal, internet wi-fi. Preturi in functie de perioada de sedere, incepand de la, **100 L;** ☎0721.985.424

10. **ALBA IULIA,** Decebal, apartamente, situate stradal, mobilate modern, utilate complect, foarte curate. Internet Wi-Fi. Exclus escorte. Preturi in functie de numarul de zile, se inchiriaza pe ora minim 2 ore. Discretia este garantata, **90 L;** ☎0736.826.563

11. **ALBA IULIA,** rond, apartamente 2, 3 camere vedere panoramica rond Alba Iulia foarte aproape de Piata Unirii Centrul Vechi acces la internet prosoape curate si lenjerii curate tv plasma locuri de parcare non stop, **150 L;** ☎0746.687.755

12. **AMZEI,** Centru Istoric, Piata Romana, 90 L/ noapte/ 1 pers., 110 L/ 2 pers., ora 13.30-16.00, 60-80 L, 2 camere deschise(vezi video) 150 L/ noapte, gars. Magheru/ Nottara 4, 140 L, wi- fi, confort, facilitati, seriozitate, reduceri pt. per. lunga, **90 L/ noapte;** ☎0724.797.778 info@apartments4rent.ro www.apartments4rent.ro

13. **ANTIAERIANA,** bloc nou, totul nou lux, pat matrimonial, bucatarie utilata inchisa, plasma 80 cm, parter, la 2 km de bucuresti pe Sos. Alexandriei, poze reale, 100lei-24ore, 50lei-3ore. Vecinatati: Sebastian, Rahova, 13 Septembrie, **50 L;** ☎0768.295.999

14. **APUSULUI,** Iuliu Maniu, Militari, garsoniera sau apartament modern mobilate, prosoape si consumabile asigurate, stradal pe bulevardul Iuliu Maniu, liniste, discretie maxima, parter-10, proprietar, inchiriez: 50L/3 ore sau 100L/zi; ☎0762.113.393

15. **ARMATA POPORULUI,** Cora Lujerului, Sir Militari, poze reale, stradal, garsoniere si 2 camere, finisaje lux, bucatarie utilata, frigider, tv lcd, masina de spalat, wi-fi, ac, foarte curat, 3 h 60 L, 22-9 100 L, 130 L/zi; ☎0723.531.432/ 0732.832.008 bodi_84@yahoo.com

16. **BERCENI PIATA,** Progresul, garsoniere, apartament 2 cam, amenajate modern jacuzzi ac lcd va ofera un ambient placut si discret pret 3 ore/ 50 L, 120 L/ zi hoteliera. Multumesc Cornelia, **50 L/ 3 ore;** ☎0721.680.520/ 0760.164.082 stancucornelia80@yahoo.com

17. **BERCENI,** Aparatorii Patriei, camera pe ore sau zi de ex: 3 ore 25 ron o zi 40 - 50 ron, conditii bune: canapea relaxa extensibila f. buna, TV boxe baie frumoasa acces direct hol, seriozitate intimitate, **25 L/ 3 ore;** ☎0762.107.060 silviubuzz32@gmail.com

18. **BERCENI,** City Mall, garsoniere in bloc mobilate si decorate modern, conditii de lux, ac, tv, jacuzzi, wi-fi, lenjerii si prosoape de calitate. Preturi intre 50-120 in functie de timpul stat. Discretie si seriozitate maxima, **50 L;** ☎0762.380.048/ 0729.429.795

19. **BERCENI,** Giurgiului (Luica), garsoniera mobilata, 40 L/2 h, 50 L/4 h, 70 L - o noapte, 100 L/ zi, **40 L;** ☎0722.772.645

20. **BERCENI,** Piata Progresul, 13 Septembrie (Petre Ispirescu), preturile sunt: 50 L/3 ore, 80L/1seara, 100L/1zi, gars. complet utilate si mobilate modern, oferim discretie, seriozitate si igiena maxima, **50 L;** ☎0765.867.332

21. **BERZEI,** Stirbei Voda, apartament de 2 camere in regim hotelier. Apartamentul este complet utiliat si mobilat, dispune de tv, PC, imprimanta, internet, ac. 90 Lei/ 3 ore, 120 Lei/ noapte. Detalii la telefon, **120 L/noapte;** ☎0734.122.367

22. **BERZEI,** Stirbei Voda, apartament de 2 camere in regim hotelier. Apartamentul este complet utiliat si mobilat, dispune de tv, PC, imprimanta, internet, ac. 90 Lei/ 3 ore, 120 Lei/ noapte. Detalii la telefon, **120 L/ noapte;** ☎0734.122.367

23. **BUCUR OBOR,** Mosilor, Stefan cel Mare, garsoniere frumos amenajate, ac, internet, posibilitate parcare, metrou aproape, 50 L/4 h, 60 L (20:00- 9:00), 99 L/zi, pentru minim 3 zile 89 L/zi; ☎0728.512.838

24. **CENTRAL** garsoniere lux, apartamente lux regim hotelier, una, doua sau trei camere, cazare ieftina, zone centrale, conditii excelente, intr-un cadru placut, parcare, metrou la scara, flexibilitate; ☎0763.502.316

25. **CENTRAL,** minihotel, f. curat, discret, minibar gratis, 50 L/camera, 80 L/noapte; ☎0729.522.555/ 0731.225.065/ 0765.685.347

26. **CENTRAL,** Unirii, Universitate, Romana, Piata Victoriei, inchirieri apartamente si garsoniere in regim hotelier, mob. si utilate complet, modern si nou. Gars.: 25-35 €/zi, 2 cam.: 35-40 €/zi, 3 cam.: 40-50 €/zi. Nu acceptam salon. Cateva ore 80-100 L, **25 €/zi;** ☎0724.828.310 rezervari@regim-hotelier.com www.regim-hotelier.com

27. **CISMIGIU,** Rond Kogalniceanu, Casa Poporului, aproape metrou, apartament 2 camere (40 mp), la pret de garsoniera, mobilat modern, internet, wi-fi, bucatarie open space, tot confortul, **110 L;** ☎0745.504.198/ 0733.969.200 rent_abil@yahoo.com

28. **COSTIN GEORGIAN,** metrou, cartier Titan, garsoniera 32 mp, 80-100, max. 3 pers, exclus escorte, mobilata/ utilata modern, Tv, Wi-fi, reduceri in weekend/ termen lung, pret in functie de zile pornind de la, **80 L/zi;** ☎0727.993.731/ 0755.044.255 apartmaya@gmail.com

29. **DECEBAL,** Alba Iulia, Unirii, stradal, garsoniere, apartamente 2-3 camere, complet utilate/ mobilate, modern, curat, tv, wi-fi, parcare, disponibil 24 din 24h, de la, **30 €;** ☎0767.259.112 regimhotelier24din24@gmail.com

30. **DECEBAL,** Muncii, Mihai Bravu, garsoniera/ apartament utilate complet, mobilate modern, aer conditionat, foarte curat, discret, 70 L/ 3 ore, 100 L/ zi, nu accept escorte, **70 L/ 3 ore;** ☎0763.718.826

31. **DOROBANTI,** Floreasca, garsoniera, aer conditionat, wi-fi, tv, mobilat modern. Masina de spalat, cuptor microunde, complet mobilat. La 1 min. de Piata Victorie si Guvernul Romaniei, **120 L;** ☎0720.582.361

32. **DOROBANTI,** Floreasca, garsoniera, aer conditionat, wi-fi, tv, mobilat modern. Masina de spalat, cuptor microunde, complet mobilat. La 1 min. de Piata Victorie si Guvernul Romaniei, **120 L;** ☎0720.582.361

33. **DOROBANTILOR CALEA,** Piata Alba Iulia, B-dul Octavian Goga cu Nerva Traian, Rin Grand hotel, garsoniere cu mobilier nou de la Casa Rusu, si bucatarii dotate, intrare vedere stradala. Inchirieri termene scurte: 2-4 ore-100 Lei, **135 L/ zi;** ☎0720.529.958

34. **DRISTOR,** gars. in regim hot. la metrou Dristor 2 pe perioada 24 ore 90 roni, **90 L;** ☎0767.587.056 romeovalenti77@yahoo.com

35. **DRUMUL TABEREI,** Favorit, perfect pentru indragostiti, 2/3 ore 50L, 12 ore sau toata noaptea 100L, 24 ore 150L, curat, mobilat modern, 2 camere, non-stop proprietar; ☎0724.952.199/ 0765.476.970

36. **DRUMUL TABEREI,** Sibiu, amenajata si utilata, wi-fi, foarte curata, zona civilizata, rog seriozitate, nu doresc escorte, tranzit 50 L, 24 ore/ 120 L; ☎0769.526.970

37. **GARA DE NORD,** inchiriez gars., mobilata si utilata, 50 L/ 4 ore, 80 L/ zi, neg., pentru perioade lungi; ☎0737.123.958

38. **IANCULUI,** non stop, garsoniera in regim hotelier, Renovata, Mobilata si utilata, curatenie impecabila, Tv, Wi-fi, poze reale, exclus escorte, preturi de la 50 lei (2 ore), negociabil in functie de perioada de sedere, **50 L;** ☎0754.570.694

Imobiliare închirieri IMOBILE DIVERSE, CAMERE CU CHIRIE

39. **IANCULUI,** non stop, garsoniera in regim hotelier, renovata, mobilata vintage, tv, wi-fi, ac, curatenie, exclus escorte. Seriozitate si discretie. Preturi functie de perioada de sedere, 2 ore, negociabil, de la, **50 L;** ☎0727.210.055

40. **IANCULUI,** Avrig, garsoniere in regim hotelier, mobilate modern, utilate, tv., wi-fi, ac. Nu accept escorte. Preturi incepand de la 50 L in functie de perioada de sedere dorita. Seriozitate si discretie, **50 L;** ☎0763.796.478

41. **LACUL TEI,** regim hotelier, curatenie, intimitate, discretie, 50 L/3-4 ore, 80 L toata noaptea; ☎0767.878.755

42. **MILITARI** strada Apusului, Hostel Mirea, camera in hotel dotata cu tv, cablu, frigider, masina spalat, 1 persoana, chelltuieli incluse, **800 L/ luna;** ☎0744.913.427

43. **MILITARI,** mini-garsoniera la curte, regim hoteler sau comision pentru escorte, prima zi fara bani, ☎0760.176.369

44. **MILITARI,** Iuliu Maniu, Gorjului, Veteranilor, garsoniere in regim hotelier, curate, utilate, pat de mijloc, tv, wi-fi, 2-3 ore 50 L, 24 h 100 L, **50 L;** ☎0724.407.126

45. **MILITARI,** Veteranilor, stradal, renovat recent, mobilat modern, foarte curat, internet, aer conditionat, inchiriez in regim hotelier 3 (trei) ore 50 L, toata noaptea 80 L, exclus escorte; ☎0763.712.604

46. **MOSILOR,** bed and breakfast, nou-nout, concept modern pt. oameni simpli si practici, **100 L/zi;** ☎0765.685.348

47. **MUNCII PIATA,** Sos. Mihai Bravu nr. 227, sector 2, la 5 min. de statia de Metrou Muncii, la intersectie cu Sos. Mihai Bravu, Dream Accommodation inchiriaza in regim hotelier garsoniere si apartamente, spatioase, complet mobilate, cu pat dublu matrimomial si canapea extensibila, atat garsonierele cat si apartamentele dispun de aer conditionat si au paza non-stop (24 din 24). Pretul: apartament cu living - 180 L/noapte; - garsoniera cu living 150 L/noapte; - 2 ore 50 L. Pretul este discutabil pentru mai multe nopti; ☎021.310.97.51/ 0752.306.060/ 0760.566.010

48. **TINERETULUI,** Timpuri Noi, 1 Mai, Romexpo, garsoniere, apartamente 2, 3 camere utilate, mobilate modern, prosoape, lenjerii curate, poze reale, 120 L/ zi, 100 L/ 3 ore, nu accept escorte; ☎0723.462.241

49. **UNIRII,** apartament 3 camere regim hotelier Bulevardul Unirii stradal vedere fata. Mobilat util modern, disponibil imediat. Rog si ofer seriozitate. Detalii telefonic, **50 €;** ☎0767.580.804

50. **UNIRII,** garsoniera fara bucatarie, mobilata, internet, parcare, **60 L/zi;** ☎0761.304.379

51. **UNIRII,** Magazin, Zara, Cocor, Centrul Vechi, Universitate, Cantemir, garsoniere si apartamente 2 camere, preturi negociabile in functie de zile platite, wi-fi, fara portar, vedere stradala, discretie, 3-5 ore 80 lei, **80 L;** ☎0729.605.868

52. **UNIRII,** magazin, Zara, Cocor, Centrul Vechi, Universitate, Cantemir, garsoniere si apartamente 2 camere, preturi negociabile in functie de zile platite, wi-fi, fara portar, vedere stradala, discretie, 3-5 ore, **80 L;** ☎0729.605.868

53. **UNIRII,** magazin, Zara, Cocor, Centrul Vechi, Universitate, Cantemir, garsoniere si apartamente 2 camere, preturi negociabile in functie de zile platite, wi-fi, fara portar, vedere stradala, discretie, 3-5 ore 80 lei, **80 L;** ☎0729.605.868

54. **UNIRII,** rond, George Cosbuc, fostul Bingo, 3 ore 50 L, 12 ore 95 L, aer conditionat, totul nou, nu accept excorte; ☎0763.863.653

55. **UNIRII,** Splai, ap. 2 cam., dec., mobilat si utilat complet, menaj la cerere, curatenie maxima, persoanele care vin din afara tarii si locuiesc min. 7 zile, transport gratuit masina lux, bon, contract, factura, **140 L;** ☎0729.755.113 moraruclaralucia@yahoo.com

56. **UNIRII,** Zara, metrou, garsoniera dec.a, complet echipata si utilata, pat dublu, canapea extensibila, tv, ac, wi-fi, asternuturi si prosoape, cada, masina de spalat, pret incepand cu, **100 L;** ☎0768.184.688

57. **UNIVERSITATE,** garsoniera deosebita, complet echipata si utilata, tv, ac, internet wifi, pat de mijloc, asternuturi si prosoape, bucatarie separata, zi hoteliera, incepand cu 100 L, 3 ore - 70 L, **70 L;** ☎0768.184.688/ 0721.739.057

58. **VITAN,** Mall, garsoniere regim hotelier, foarte curate, spatioase, complet utilate, tv, wi-fi, locuri parcare, fara portar, oferim discretie, seriozitate. Non stop, pret de la, **50 L;** ☎0765.133.022

59. **VITAN,** Mall, Unirii, Magheru, Universitate, Romana, garsoniere, apartamente, mobilate, utilate, tv, ac, wifi, masina de spalat, bucatarie separata, stradale. Seriozitate, parcare, metrou. Termen scurt sau lung. Fara portar. 50 L/ 3 ore, 100 L/ zi, **100 L;** ☎0761.353.062/ 0732.871.269

60. **VITAN,** in Rin Grand, hotel, lux, aer conditionat, poze reale din ap. 2 camere 35 €/ zi, 100 Lei/ 3 ore, pat matrimonial wi-fi, prosoape curate, piscina contra cost, garsoniera 1 Mai, Timpuri Noi, nu accept escorte, **100 L;** ☎0722.741.280 www.cazarebucuresti.info

38 Imobile diverse, camere cu chirie IMOBILIARE ÎNCHIRIERI

1. **1 DECEMBRIE 1918,** Titan, o camera si doua la curte, conditii bloc, complet echipate, 16 mp, negociabil; ☎0722.607.732/ 0760.280.330

2. **1 MAI ZONA,** ofer 2 camere la curte pentru birouri; ☎0728.269.209

3. **13 SEPTEMBRIE** intersectia cu Drumul Sarii, camera la curte, toate facilitatile, intrare separata pt. o eleva sau studenta; ☎0785.666.512

4. **13 SEPTEMBRIE,** camera curata, mobilata, apartament, 2 bai, acces dependinte. Garantie 150 L, **400 L;** ☎0769.271.511

5. **23 AUGUST,** in zona, cam. la curte, baie, bucatarie, conditii bloc, punct reper Metrou Republica; ☎0764.154.186

6. **ALEXANDRIA SOSEAUA,** inchiriez camera la curte stil garsoniera, 20 mp, intrare separata; ☎0721.575.547

7. **APARATORII PATRIEI** Metro, casa la curte, ofer spre inchiriere doua camere, baie, bucatarie pentru muncitori (baieti) + 35 mp spatiu depozitare sau lucrativ; ☎0763.683.710/ 0737.913.109

8. **AUCHAN** Titan, inchiriez camera la curte, in vila, pret de criza, zona Auchan Titan, mobilat, utilat, 16 mp; ☎0761.612.298/ 0727.299.322

9. **BALTA ALBA,** inchiriez camera pentru studenti sau tineri casatoriti, urgent, mobilat, utilat, 16 mp. ☎0727.299.322/ 0761.612.298

10. **BASARABIA** - Diham, Chisinau, particular, camera la bloc, led tv, net, mobilata, toate utilitatile incluse, N.Grigorescu, 5 min. M.Titan, ap. 3 cam, tv, net, mobilat, utilat, liber; ☎0726.207.647

11. **BERCENI** - Aparatorii Patriei, camera in vila, mobilata, utilata, toate conditiile, particular; ☎0721.585.814/ 07309224311

12. **BERCENI,** 7 minute Aparatorii Patriei, facultatea Spiru Haret, pensionara ofera camera bloc, mobilata frumos, foarte curata, tv, conditii bune, pentru fata, garantie 100 L, chirie 400 L; ☎0761.600.234

13. **BERCENI,** Aparatorii Patriei, langa metrou, camera cu chirie apartament 3 camere, bloc civilizat, pentru fete, exclus agentii, **105 €;** ☎0726.341.224

14. **BERCENI,** inchiriez o camera intr-un apartament la o persoana nefumatoare. Chiria anticipat pe o luna, proprietar, **500 L;** ☎031.415.41.01

15. **BERCENI,** metrou Sudului, salariata, nefumatoare, toate cheltuielile incluse, plus caldura contorizata iarna, **500 L;** ☎0762.745.998

16. **BERCENI,** zona, primesc doua fete in gazda, mai multe detalii la tel.; ☎0722.495.185

17. **BIG** Berceni, langa metrou Aparatorii Patriei, stradal, inchiriez cam. la bloc, mobilat, curat, pentru cuplu salariati fara copii, 400 L lunar + 200 garantie, **400 L;** ☎0761.924.303

18. **BIG BERCENI** metrou, inchiriez pentru o fata angajata/studenta, camera mobilata decent, dec.a, baie moderna, acces bucatarie, masina de spalat automata, cablu, internet, zona civilizata, magazine, statie ratb, metrou, **400 L;** ☎0763.128.925

19. BRAGADIRU, Cartierul Latin, inchiriez 2 camere in vila + spatiu comun bucatarie, living, curte, ☎0723.655.622

20. **BRANCOVEANU** proprietar, inchiriez camera in ap. mobilat, utilat, curat, urgent; ☎0751.544.916

21. **BRANCOVEANU,** Huedin, inchiriez unei doamne in jur de 60 ani, contra menaj cu luare in spatiu. ☎0734.543.185

22. **BRANCOVEANU,** ofer camera in apartament, mobilata modern, acces la utilitati, persoanelor venite ocazional in Bucuresti, ofer in regim hotelier; ☎0769.350.184/ 0742.350.553/ 0735.343.011

23. **BRANCOVEANU,** Oltenitei, 5 minute metrou, camera mobilata modern, dec.a, tv, parchet, termopan, usa metalica, unei tinere, **350 L;** ☎0722.695.530

24. **BUCUR OBOR,** ofer camera mobilata, utilata la bloc, unei persoane linistite, nefumatoare, foarte aproape metrou, +garantie, **130 €;** ☎0721.439.914

25. **BUCURESTII NOI,** ofer chirie camera fara baie la curte unui barbat angajat, serios; ☎021.667.72.27

26. **BUZESTI** inchiriez camera intrare separatasmeimob., la 2- 3 tineri sau familie, incalzire gaze; ☎0763.484.719/ 0732.754.554

27. **CAMERA** bloc intrare separata, baie separata, masina spalat, pentru doua studente sau salariata nefumatoare, aproape metrou Grigorescu doua minute; ☎0748.160.415/ 0746.175.280

28. **CAMERA** curte ofer unei doamne pensionare in schimbul unui ajutor menaj usor; ☎0728.604.222/ 0720.719.503

29. **CAMERA** in apart. 4 camere, inchiriez pentru o fata studenta sau salariata, **350 L;** ☎0735.066.969

30. **CAMERA** in vila, studenti, persoane singure; ☎0745.999.955/ 0785.043.165

31. **CAMERA** inchiriez camera la bloc la 2 fete, plus cheltuieli, **300 L/luna;** ☎0733.242.760/ 0726.211.547

32. **CAMERA** inchiriez la bloc, unui student nefumator, Bucuresti; ☎0749.816.699

33. **CAMERA** inchiriez la o persoana care nu are unde sa stea; ☎0786.089.066/ 0732.603.664

34. **CAMERA** mobilata, curte, conditii bloc, acces baie, bucatarie, cablu net. Zona buna, mijloace de transport foarte aproape. Una sau doua persoane; ☎0762.992.990/ 0721.747.788

35. **CAMERA** mobilata, pentru 1 persoana, pret accesibil; ☎0768.703.557/ 0732.429.394

36. **CAMERA,** 2 paturi, baie, bucatarie, pentru 1-2 doamne, 300 - 400 L, intretinere inclusa; ☎0720.349.905

37. **CAMERA,** inchiriez o camera mobilata la bloc unui baiat singur incadrat, nefumator, rog seriozitate; ☎0721.556.045/ 0760.542.912

38. CAMERA, proprietar ofer camera cu chirie unei doamne; ☎0720.820.547

39. CAMERE mobilata, dec., la bloc, frigider, tv, masina spalat, bucatarie mobilata pt. 1-2 fete sau cuplu tanar, linistit, garantia 500 L + chiria; ☎0770.496.123

40. **CAMERE** pentru fete inchiriez, conditii foarte bune, pret rezonabil; ☎0722.311.563

41. **CAMIL RESSU BULEVARDUL** ap. 65 mp dec., et. 5, constr. 1965, doresc eleve, studente sau doamne, **150 €;** ☎0769.434.914

42. **CAMIN** particular cazare pt. baieti, locuri disponibile, camere utilate cu tv, frigider, net, bai si bucatarii la comun, utilate complet, la 5 min. de metrou Gorjului, liniste si curatenie, **400 L;** ☎0761.588.723 dinculescu_mihai@yahoo.com

43. **CAMIN,** particular, 300 m de metrou, toate cheltuielile incluse, dispune de locuri libere, liniste, curatenie, conditii deosebite (mobilier nou, tv, aragaz, ac, internet etc.), **350 L;** ☎0720.441.880/ 0766.214.427 markr2_many@yahoo.com www.caminmihaibravu.ro

44. **CENTRAL,** camera la curte, intrare separata, mobilata, utilitati comune, conditii decente, intretinere inclusa, plata lunara, exclus fumatori, **800 L;** ☎0721.806.429

45. **CENTRAL.** Stop. Problemele de cazare au luat sfarsit. Aviz studentilor si nu numai. Esti dispus sa imparti dormitorul cu colegii? Atunci vino. Locuiesti pt. suma modica de 20 L/zi. Conditii de hotel, foarte curat si placut; ☎0765.685.348/ 0729.522.555

46. **CHISINAU BULEVARDUL** (Socului), ofer camera mobilata, acces dependinte, la o salariata - studenta, 500 L cu cheltuieli incluse; ☎0784.105.444

47. **CHITILA,** Carrefour, camera la curte, mobilata, proaspat renovata, intrare separata, liniste, baie, bucatarie, toate conditiile, incalzire centrala proprie, de preferat unui cuplu de tineri seriosi, **600 L/ luna;** ☎0726.806.386 anghel.doina@yahoo.com

48. **CIRCUL DE STAT,** in apropiere, inchirez camera in vila cu conditii foarte elegante, + cheltuieli, **500 L;** ☎0732.626.084

49. **COLENTINA,** camera + bucatarie la curte; ☎0768.133.935

50. **COLENTINA,** camera la curte, gresie, faianta, parchet, t, baie si bucatarie separate, incalzire central, frigider, aragaz, masina de spalat, totul separate, cablu tv, internet, toate utilitatile sunt incluse in pret fix, **600 L;** ☎0766.330.860

51. **COLENTINA,** inchiriez camera mobilata la bloc, la o salariata sau un salariat, rog seriozitate, **350 L;** ☎0728.742.533

52. **COLENTINA,** proprietar, inchiriez garsoniera la curte, 34 mp, curte 300 mp, utilata, mobilata, centrala pe gaz, totul nou, constructie 2011, pret cu intretinere, **1.000 L;** ☎0734.825.448

53. **COLENTINA,** Kaufland, camera mob la curte, 1-2 pers, intrare separata, bucatarie, baie, incalzire centrala, aragaz, frigider, tv cablu, net, masina de spalat, f curat, zona linistita.cost consum apa, gaze, curent incluse in pret, **900 L;** ☎0724.999.204

54. **CRANGASI** camera la bloc, parter, aproape metrou; ☎0747.924.097

55. **CRANGASI** Complex, camera curata, pat dublu, sifonier, tv, internet, acces baie, bucatarie, **400 L;** ☎0765.458.039

56. **CRANGASI** in apartament 2 camere, pentru elevi, confort, liniste; ☎0784.716.421

57. **CRANGASI,** aproape metrou, ofer o camera in ap. cu 3 camere, doar la 1 familie, 1 cuplu, 2 salariate fara copii, frigider, masina spalat; ☎0768.886.857

58. **CRANGASI,** inchiriez camere in vila la fete studente sau angajate (2 fete in camera), vila este complet mobilata si utilata+ terasa. tarif: 500 ron pe luna de persoana, intretinere inclusa: lumina, caldura, gunoi, apa, **500 L/luna;** ☎0723.275.338

59. DECEBAL inchiriez camera la bloc unui baiat student, nefumator; ☎0745.040.786

60. **DELFINULUI PIATA** fara proprietar, camera in ap., mob. si utilat, la studenta sau angajata, nefumatoare, **550 L;** ☎0747.531.048

61. **DELFINULUI PIATA,** Cartier Ostrov, camera la curte, mobilata, bucatarie, baie, toate utilitatile, incalzire centrala; ☎0765.012.013

62. **DOAMNA GHICA,** inchiriez camera in apartament 2 camere, mobilat, tv, internet, student/ studenta, tel. ora 10.00, **450 L;** ☎0724.897.661

63. **DOAMNA GHICA,** inchiriez o camera in ap. (2) la 2 fete, **350 L/pers.;** ☎0724.135.386/ 0765.825.816

64. **DOAMNA GHICA,** Rond, 1 camera mobilata din 3 camere dec., baie, bucatarie, utilate, cablu internet, preferabil 1 fata, **100 €;** ☎0744.780.220

65. **DOROBANTI CALEA,** camera mobilata la o studenta, student, **50 €;** ☎0770.670.479/ 0726.585.378

66. **DRISTOR** Complexului 3, constr. 1966, 52 mp, et. 8, semidec., inchiriez 1 camera in apartament zona metrou Dristor, **400 L;** ☎0772.049.386

67. **DRISTOR** in apropiere de metrou, inch. o camera unei fete nefumatoare, etaj 1, 2 cam., toate utilitatile, 100 € + garantie 100 €; ☎0765.895.289

68. **DRUMUL TABEREI** Favorit, doamna singura, doresc sa inchiriez unei fete nefumatoare, o camera in apartament, 1/2 la utilitati, **350 L;** ☎0722.939.650/ 0787.651.962/ 021.745.37.77

69. **DRUMUL TABEREI** inchiriez camera in ap. 3 camere, zugravita, mob., parchet, acces bucatarie, baie, wc serviciu, balcon, pt. tineri; ☎0732.655.829

70. **DRUMUL TABEREI** inchiriez camera in ap., mob., pentru un salariat, zona linistita, intretinerea + **350 L;** ☎0733.549.411

71. **DRUMUL TABEREI,** B-dul Timisoara, domn inchiriez camera unei doamne doamnisoare; ☎0726.063.642

72. DRUMUL TABEREI, CAM. IN AP. PT. O FATA, PREFERABIL SALARIATA, NEFUMATOARE; ☎0725.914.696

73. **DRUMUL TABEREI,** Drumetul, camera in vila, parter, baie, bucatarie, terasa proprie, curate, zona linistita; ☎0747.087.782

74. **DRUMUL TABEREI,** Moghioros, oferim camera mobilata la bloc + dependinte, unei salariante; ☎021.746.67.85

75. **DRUMUL TABEREI,** particular, cam. in ap. fara proprietar, doar fete, utilat, mobilat, exclus intermediari, **100 €;** ☎0722.888.949/ 0723.520.874

76. DRUMUL TABEREI, particular, Lovinescu, parc, cam. mobilata/3, mobilat, utilat, dec., curat, disc., 1+1; ☎0720.820.725

77. **DRUMUL TABEREI,** Parc Moghioros, inchiriez (in gazda), o camera mobilata, intr-un apartament de 2 camere, unei fete serioase, cu acces la toate utilitatile, chirie 100 € + utilitatile, **100 €;** ☎0722.336.927 oarfamarius@yahoo.com

78. **EMIL RACOVITA,** camera de inchiriat (cu proprietar), pentru o persoana salariata, neg. 600 L (inclus intretinerea); ☎0770.304.799

79. **EMINESCU,** Vasile Lascar, camera curte mobilata decent, baie, bucatarie, intrare comuna, centrala, renovata, persoane tinere (studenti), negociabil, **800 L;** ☎0721.205.353

80. **FAGARAS,** Brasov, str. 13 Decembrie, an constr. 1970, supr. 50 mp, et. 1, dec., mobilat, utilat, termopane noi mahon, usa metalica, rog seriozitate, 100 + 100 € garantie, **100 €;** ☎0769.460.595

81. **FERDINAND,** Obor, sunt studenta si caut colega pentru a partaja o camera mobilata in ap. confort 1 in vila. Acces la baie, bucatarie, electrocasnice, net wifi, etc, garantie (1 luna), intretinere, **70 €/luna;** ☎0745.058.068/ 021.253.26.99 058068mn@gmail.com

82. **FIZICIENILOR,** Lidl, doamna singura ofer camera in apartament dec., mobilat, acces utilitati, pentru 1-2 persoane de sex feminin sau cuplu, fara animale de companie; ☎0769.350.184/ 0742.350.553/ 0735.343.011

83. **FUNDENI** inchiriez camera la bloc pentru fata serioasa; ☎0724.444.428

84. **FUNDENI** Spital, camera curte, baie, bucatarie comun; ☎0722.800.481/ 0766.861.309

85. **FUNDENI SOSEAUA** inchiriez camera la curte, **400 L/ lunar;** ☎0768.338.188

86. **GARA DE EST** inchi

AUTO, MOTO

40 Autoturisme

AUTO, MOTO

1. **BMW X1,** an 2013, 2000 km, diesel, 143 cmc, inmatriculata pr prop. In garantie, km reali, carte service, revizii gratuite, cauciucuri vara/ iarna runflat. 4x4 perm start-stop engine. USB. Bluetooth asist franare panta, cutie autom 8 viteze, xenon, clima, tva deductibil, **20.900 €;** ☎0773.885.653

2. **BMW X6** an 2011, 141000 km, diesel, 2993 cmc, inmaticulata 4.0xDrive 306 cdp Bi-Turbo, pachet sport interior+exterior, trapa, shadow line, directie asistata, scaune sport, pachet memorii, 3 camere, soft close, portbagaj electric, padele accept unele variante, ☎0785.845.626

3. **CITROEN C3,** consum 4% o masina careia uit sa-i pui motorina, spatioasa si dotata. Jante A 6, A8 magneziu, **2.000 €;** ☎0721.002.125

4. **DACIA 1310** an 1997, benzina, gri metalizat sobolan, berlina, foarte urgent, **1.500 L;** ☎0723.813.517

5. **DACIA 1310** an 1996, 71839 km, GPL, 1300 cmc, inmatriculata unic proprietar, GPL nou valabil 10 ani, ITP valabil septembrie 2017, asigurare auto valabila 6 luni, pret negociabil, **3.500 L;** ☎0726.996.200

6. **DACIA 1310,** an 1997, 53076 km, benzina, ; ☎0757.152.030

7. **DACIA LOGAN** GPL, taxi, colantata Speed. Azi o cumperi azi lucrezi, **2.200 €;** ☎0768.436.791

8. **DACIA LOGAN,** an 2005, 52000 km, benzina, inmatriculata in stare foarte buna, gri perla metalizat; **2.800 €;** ☎0722.745.576

9. **DACIA LOGAN,** an 2007, 91000 km, diesel, toate optiunile, unic proprietar, rezerva si cauciucuri vara noi, anvelope iarna bonus, functioneaza si arata irreprosabil; ☎0765.325.698

10. **DACIA PICK-UP** an 2002, 146000 km, diesel, inmatriculata Dacia Papuc, 2002, diesel, 1.9, cu obloane, **1.100 €;** ☎0767.095.888

11. **DACIA SUPER NOVA** an 2002, 145000 km, benzina, 1400 cmc, inmatriculata in perfecta stare de functionare, **2.200 L;** ☎0724.376.776

12. **DAEWOO MATIZ an 2007, intretinut, alb, ITP 2017, cauciucuri noi iarna, distributie schimbata, ocazie, 750 €; ☎0765.753.865**

13. **FIAT PUNTO** an 2007, 65300 km, benzina, 1242 cmc, inmatriculata classic, perfecta stare, al doilea propietar, km reali verificabili, accept orice test. ITP valabil pana in 21.05.2017. Taxa Mediu achitata, **2.800 €;** ☎0728.901.426 nicoleta.coneag@gmail.com

14. **FIAT PUNTO EVO** an 2010, 71000 km, benzina, inmatriculata 2010, pachet Abarth, motor 1.400 cmc, **5.900 €;** ☎0767.095.888

15. **FORD FOCUS** an 2006, 152000 km, diesel, 1600 cmc, inmatriculata break, taxa platita si nerecuperata, inchidere centralizata, comenzi pe volan, geamuri electrice, ac, etc. Masina a fost adusa din Germania in 2013, unic propr., **3.500 €;** ☎0745.338.112 gabrielalefter@yahoo.com

16. **FORD FOCUS an 2007, 75000 km, diesel, 1600 cmc, inmatriculata Trend Colection, inmatriculata Romania, are casetofon cu afisare LCD, 6.000 €; ☎0752.116.998**

17. **FORD FOCUS,** an 2006, 220000 km, diesel, 1600 cmc, inmatriculata: neinmatriculata, motor 1600 import Germania, taxa 300 €, comenzi pe volan navigatie pe cd, oglinzi electrice geamuri electrice fata spate, masina? e in stare foarte buna al doilea rand de nr rosii, **2.800 €;** ☎0721.699.986

18. **FORD MONDEO,** an 2008, 216000 km, diesel, 1997 cmc, inmatriculata diesel 2008, 1997 Cm3, 140 cp, 6+1 viteze,masina arata si merge foarte bine, accept orice test,masina trage foarte bine, are filtrul de particule anulat si eliminiat fizic, **5.500 €;** ☎0760.105.072 marius1983s@gmail.com

19. **HONDA HORNET an 2013, benzina, negociabil, ☎0723.683.559**

20. **MERCEDES-BENZ 280 SE** an 1984, 269000 km, benzina, 2800 cmc,neinmatriculata radiata, functionala pentru piese sau acte, **900 L;** ☎0722.399.178

21. **MERCEDES-BENZ 380SE CLASSIC,** an 1983, 0001 km, benzina, inmatriculata restaurat piele bej, negru metalic, **6.300 €;** ☎0721.817.356

22. **MERCEDES-BENZ A KLASS** benzina, 1600 cmc, piele, klima, incalzire scaune scaune, senzor parcare, full, **1.450 €;** ☎0762.967.089

23. **MERCEDES-BENZ B 180 CDi,** an 2008, 82000 km, diesel, 1800 cmc, tractiune fata, 6 trepte viteza, achizitionat de la reteaua Tiriac, taxe platite, neg., **7.900 €;** ☎0723.387.899

24. **MERCEDES-BENZ C 200** an 2008, benzina + GPL, culoare alb, impecabil, neg., sau schimb; **14.500 €;** ☎0724.892.361

25. **OPEL CORSA COUPE** an 1997, 106000 km, benzina, 1400 cmc,neinmatriculata import Austria, primul proprietar, service Opel Austria, stare foarte buna, multe dotari, **1.500 €;** ☎0768.553.862/ 0722.323.980

26. **OPEL INSIGNIA SPORTS TOURER VARIANTA COSMO, an 2014, 5600 km, diesel, 1996 cmc, full optiuni, transmisie 4x4, neg., 21.000 €; ☎0744.648.275**

27. **PEUGEOT 206 CC an 2005, diesel, inmatriculata inscrisa in Romania, disc., 3.500 €; ☎0771.338.240**

28. **RENAULT MEGANE an 2006, 98000 km, benzina, octombrie 2006, negru, motor 1,6 primul proprietar, perfecta stare, exclus samsari, 3.300 €; ☎0721.203.071**

29. **RENAULT MEGANE BREAK,** an 2006, 210000 km, benzina, full option, carnet service Renault, **2.500 €;** ☎0744.397.473

30. **SKODA FABIA** 60000 km, benzina, 1200 cmc, fab. noiembrie 2007, **4.000 €;** ☎0722.562.684

31. **SMART FORTWO** an 2008, 81829 km, diesel, 451 cmc, inmatriculata consum: 2.5-3l/100 km, imbunatatiri: scaune incalzite, senzor spate/ fata, ipod, tv, internet, gps, panorama, cutie automata, alama, **5.450 €;** ☎0722.933.646

32. **TAXIURI** (8) 2007, cu licenta Bucuresti valabila 2020, **80.000 €;** ☎0766.265.102

33. **TOYOTA COROLLA,** an 2007, 79000 km, benzina, 1600 cmc, inmatriculata: inmatriculata, fabricate 2007. Primul proprietar. Cumparata reprezentanta Toyota romania. Km reali 79.000 km (carte de service la zi)Stare impecabila. Mai multe detalii la tel. Accept unele variante auto, **5.500 €;** ☎0760.089.345

34. **TOYOTA YARIS** an 2008, 40000 km, benzina, 1298 cmc, inmatriculata inmatriculata Ro, stare foarte buna, particular, **5.600 €;** ☎0741.271.507

35. **VOLKSWAGEN GOLF** an 1997, diesel, 1900 cmc, inmatriculata break, inmatriculata Romania, AC, CD, stare buna de functionare, jante aliaj, 4 roti rezerva, ISP 2017, asigurare valabila 2015 decembrie, disc. **5.500 L;** ☎0730.662.379

36. **VOLKSWAGEN PASSAT,** an 2006, inmatriculata proprietar, stare f. buna, navigatie, piele, taxa achitata, pret bun; ☎0740.235.794

41 Vehicule diverse, utilitare

AUTO, MOTO

1. **AUTOCAMION 7,5 t, urgent, platforma cu obloane si automacara 3,5 t inclusiv, stare functiune, disc., 2.000 €; ☎0744.586.109**

2. **CAMION** Iveco Eurocargo, 75 E 13, 7.5 tone, an de fabricatie 2002, capacitatea cilindrica 4000 cc, lift hidraulic, km 581.000. 6.000 €, **6.000 €;** ☎0724.289.274/ 0722.218.301 petit.berger00@hotmail.com

3. **REMORCA AUTO 7 T, PADIS PT. ARO, RABA 16 T, BASCULA SAVIEM 6,5 T, MOTOR SAVIEM, SAVIEM FURGONETA 6,5 T, STRUNGURI DIFERITE 0,4-4,5 M; ☎0723.153.176/ 0728.921.532**

4. **SOFER** Italia, curse internationale cu autocamion + semiremorca joasa pentru transporturi speciale, cerinte minime :carnet cat. E, cunoasterea limbii italiene la nivel conversational, **1.900 €;** ☎031.425.14.68 recrutare@tradevision-consulting.eu

5. **VOLKSWAGEN** tip LT35, capac motor 2500 TDI, an fabricatie 2000. Pret: **1.500 €;** ☎0730.280.096

42 Piese, accesorii, service

AUTO, MOTO

1. **ANVELOPE** Dacia, Logan 1400, 4 anvelope Dacia Logan noi, de iarna + redresor; **1.300 L;** ☎0722.333.646

2. **ANVELOPE** vara sh 2+2 gratis in limita stocului disponibil, oferta; ☎0784.424.799/ 0721.607.786

3. **DAEWOO,** piese auto second hand, Cielo, Espero, Matiz, Tico, Leganza, Nubira, Spark, Opel, Megane II, Logan 1,5; ☎0721.258.558

4. **DEZMEMBREZ** Dacia Renault, Nissan, Peugeot, Citroen, Alfa Romeo, Lancia, Fiat, Mercedes BMW, Audi, Seat, Volkswagen, Skoda, Kia Suzuki, Mitsubishi, Daewoo, Ford, Hyundai, Toyota, Opel, Rover; ☎0723.469.301/ 0765.532.467

5. **MOTOR** Renault 1.9 diesel + accesorii, dupa Dacia Papuc 2002, **800 €;** ☎0767.095.888

6. **PIESE** auto import noi, dezmembrari absolut orice marca; ☎0744.495.564/ 0722.640.080

43 Cumpărări

AUTO, MOTO

1. **AABAACA** Aabaarth Aabaarth Aablander Aacura Astra BMW, Cielo, Chevrolet, Dacia Logan, SupeRNova, Solenza, Sandero, Tico, Matiz, Opel, Renault, Jeep-uri 4x4 Skoda, VW, stare buna, accept si cu mici defecte, plata+ acte pe loc, accept si de la firme; ☎0721.309.765/ 0768.798.468

2. **AABACA** Aabarth Aabbes Aaglander aachizitionez Audi Astra BMW Mercedes Matiz Opel Peugeo Skoda VW 4x4etc.Orice auto autoutilitar plata+acte pe loc seriozitate, **50.000 €;** ☎0765.119.407 eugenauto27@yahoo.ro

3. **AABACA** Aabarth Accent 100% avariate, accidentate, neaccidentate, defecte, inscrise, neinscrise. Plata pe loc; ☎0761.382.594/ 0737.479.535 auto.carol@yahoo.com

4. **ABACA Abarth Accent 100% acum orice tip de autoturism, ofer plata si actele pe loc. Firma serioasa; ☎0736.788.474/ 0763.252.956**

5. **ACCIDENTATE** / neaccidentate, avariate / neavariate auto 100% achizitionam acum. Oferim plata si actele pe loc, indiferent stare, marca, an fabricatie, la sediul din Bucuresti, sector 2; ☎0736.788.474/ 0763.252.956 mariandiditel@yahoo.com

6. **ACCIDENTATE** /abandonate, avariate, neaccidentate, ne/inmaticulate cumpar auto orice stare, marca, an fabricatie. Plata pe loc; ☎0724.345.345/ 0765.962.961 autovast@yahoo.com

7. **ACCIDENTATE** avariate, neavariate, dauna totala, orice auto, Logan, Golf, Skoda; ☎0721.158.899

8. **ACCIDENTATE,** avariate, defecte sau bune, ne/inmaticulate, seriozitate, evaluare directa, executt transport platforma auto; ☎0729.649.699

9. **ACCIDENTATE,** avariate, defecte, neaccidentate, dauna totala, romanesti / straine, 1997/2015, indiferent stare; ☎0723.469.301/ 0765.532.467

10. **ACHIZTIONAM** Auto cumparam, oferim pretul corect, acceptam orice marca, cu sau fara taxa platita. Oferim incredere si seriozitate, **100.000 €;** ☎0731.073.222/ 0731.076.300 Office@cumparam-auto.ro www.cumparam-auto.ro

11. **AUTO** Achizitionam acum la sediul din Bucuresti, sect 2, str. Mihai Eminescu nr. 77A orice marca, dupa anul 2000, indiferent de starea tehnica, plata si actele pe loc. Evaluare gratuita; ☎021.212.31.03/ 0764.637.609 autovanzari10@yahoo.com

12. **AUTO** achizitionam acum la sediul din Bucuresti, sect 2, str. Mihai Eminescu nr. 77A, orice marca, dupa anul 2000, indiferent de starea tehnica, plata si actele pe loc. Evaluare gratuita; ☎021.212.31.03/ 0764.637.609 autovanzari10@yahoo.com

13. **AUTO** cumpar auto orice tip plata, acte, imediat. Seriozitate. ☎0766.358.783

14. **AUTO** cumparam, oferim pretul corect, acceptam orice marca, cu sau fara taxa platita. Oferim incredere si seriozitate, **100.000 €;** ☎0731.073.222/ 0731.076.300 Office@cumparam-auto.ro www.cumparam-auto.ro

15. **AUTO** Office Parc cumpar, parc auto achizitioneaza orice autoturism, motocicleta si autoutilitara fab. 2004-2015, cu taxa de mediu platita/ neplatita, motoare mari, evaluare corecta etc, ☎0722.409.422 autopipera@gmail.com www.auto-office.ro

16. **AUTO** Vrei sa-ti vinzi rapid masina? Noi suntem solutia. Cumparam auto de orice tip, dupa anul 2000, cu taxa mediu achitata / neachitata, doar de la proprietari in acte sau firme, doar inmaticulate Ro, **200.000 €;** ☎0733.878.895 vanzari_cumparari.auto@yahoo.com www.cumparari-autoturisme.ro

17. **AUTO,** accidentate, defecte sau bune. Autoutilitare, camionete, remorci, rulote, platforme, motociclete; ☎0762.186.976

18. **AUTO,** achizitionam acum la sediul din Bucuresti, sect 2, str. Mihai Eminescu nr. 77A, orice marca, dupa anul 2000, indiferent de starea tehnica, plata si actele pe loc. Evaluare gratuita; ☎021.212.31.03/ 0764.637.609/ 0749.322.168/ 0733.633.218 autovanzari10@yahoo.com

19. **AUTO,** ai o masina de vanzare si vrei sa o vinzi rapid la un pret corect? La noi gasesti solutia: oferim cel mai bun pret pentru masina ta, indiferent starea; ☎0724.345.345/ 0765.962.961 autovast@yahoo.com

20. **AUTO,** cumpar masini pentru fier vechi, rable, avariate, neavariate, inmatriculate, ofer transport si plata pe loc; ☎0769.417.770

21. **AUTO,** cumpar orice tip de autoturism indiferent de stare de la persoane fizice si juridice cu plata si actele pe loc, **99.999 €;** ☎0762.525.785 denisiordan@yahoo.com

22. **AUTO,** cumparam orice tip in stare buna, inmaticulate sau neinmaticulate, avariate sau defecte; ☎0724.345.345/ 0765.962.961 autovast@yahoo.com

23. **AUTO,** vrei sa-ti vinzi rapid masina. Noi suntem solutia. Cumparam auto de orice tip, dupa anul 2000, cu taxa mediu achitata / neachitata, doar de la proprietari in acte sau firme, doar inmaticulate Ro, **200.000 €;** ☎0733.878.895 vanzari_cumparari.auto@yahoo.com www.cumparari-autoturisme.ro

24. **AUTOTURISM (1) indiferent de stare, plata pe loc, dupa anul 2000; ☎0767.305.046**

25. **AUTOTURISME** achizitionez 100% cu plata pe loc, indiferent starea masinii. Pret maxim; ☎0736.788.474/ 0763.252.956

26. **AUTOTURISME** Cielo, Golf 4 cu volan dreapta, Bora, defecte neimatriculate abandonate, ridicare cu platforma. Plata pe loc; ☎0722.169.353 rudy_mms@yahoo.com

27. **AUTOTURISME** Remat, cumpar in vederea dezmembrarii, revanzarii fier vechi, acte si plata pe loc, **2.000 L;** ☎0720.614.843

28. **AUTOTURISME** si autoutilitare de diferite marci, fabricate dupa 2000, doar inmatriculate Ro, doar de la proprietari in acte sau firme si cu taxa de mediu platita si fara. Astept oferte cu detalii si poze pe mail, **200.000 €;** ☎0733.878.895 vanzari_cumparari.auto@yahoo.com www.cumparari-autoturisme.ro

29. **CUMPAR** orice autoturism dupa 1998, ofer pretul corect. Tel.: ☎0765.777.735

30. **DACIA LOGAN, cumpar Dacia Logan, Solenza, Matiz, papuc, autoutilitare, dube, Renault, Fiat Ford, Peugeot sau alte marci, pot necesita reparatii plata si actele pe loc; ☎0725.514.688**

MATRIMONIALE

44 Ea caută partea El caută partenera

45

46 Bărbate masaj, servicii masaj

47 Prietenii, Căsătorii

48 Matrimoniale Diverse

INTERZISĂ

Interzisă până la data de 30 noiembrie 2015 conform deciziei Judecătoriei Sectorului 1

49 Vânzări, cumpărări, asocieri

AFACERI, DIVERSE

1. **ACORD** imprumut valutar cu garantie imobiliara numai in Bucuresti; ☎0763.745.789

2. **AFACERE** cu adaos 300%. Cautproducator/ ofer licenta pt inventie brevetata si medaliata aur in SUA, generator electric cu apa potabila. Total ecologic. Nu produce hidrogen. Investitie recuperata 2-3 luni, **10.000 €/licenta; ☎**0751.410.350 iuliuionescu1@gmail.com

3. **AFACERE la cheie vand, pizzerie, catering, proprietar, chirie avantajoasa, pret 10.500 €; ☎0721.014.587**

4. **AFACERE** la cheie. Predau afacere la cheie sala de jocuri, bar biliard investitie de 50.000 €, stoc de marfa, chirie micasala este in formare, exact langa metrou sector 4-firma nou infiintata fara datorisuper oferta, **26.000 €;** ☎0729.144.496 rausalsrl@yahoo.com

5. **AFACERE** la cheie. Vand magazin alimentar minimarket care functioneaza cu success de 7 ani amplasat stradal in statia de tranvai. Zona Unirii. Se vinde cu tot cu marfa rafturi si frigidere, (se poate vinde si cu firma), **15.000 €;** ☎0733.186.669 amos.kitner@gmail.com

6. **AFACERE** plus casa in vila de lux, parchet de bambus, p+1+m+t+g, se vinde cu tot cu aparatura+mob, procesoare i7 plus camere Logitech C920, 10 camere de lucru plus suport technic la inceput, strada cu vile zona linistita, **155.000 €;** ☎0761.958.895 regalstudio@yahoo.ro www.regal-studio.com

7. **AFACERE profitabila Buzau. Vand complex comercial in supraf. de 1.500 mp compus din 3 sali pt. evenimente, restaurant 400 locuri parter, sala 200 locuri etaj, sala 100 locuri etaj. Complexul este functional cu evenimente in derulare a.c. si pt. 2016; ☎0766.686.800 www.restaurantmariage-buzau.ro**

8. **AVIATORILOR,** vand bloc, 4.000 mp construiti, inchiriat cu 25.000 €/ luna, **4.000.000 €;** ☎0723.182.699

9. **BIBLIOTECA,** congelator cu 5 sertare, microunde, hot pan, tablouri, birou, scaun birou, casca de coafat, monitor, canapea, vand; ☎0722.401.708

10. **BUCURESTI zona Tei Toboc ferma piscicola 16 ha, alimentare cu apa gravitational, negociabil; ☎0723.457.433/ 0751.059.974**

11. **CAMPULUNG** AG 100 mp+terasa 150 mp cu 10 cam. video, senzori/buton panica, fara datorii. Investitie100.000 €, pizzeria/slot mashine /bar/cafenea/terasa. Se pot retrage, **25.000 €;** ☎0723.652.168 ela.velescu@yahoo.com

12. **CAUT** proprietar de teren in Bucuresti in vederea asocierii pentru dezvoltare proiect imobiliar. Rog seriozitate; ☎0751.107.105

13. **CEDEZ** afacere pe profit restaurant zona Diham, 370 mp din care 170 mp terasa, functioneaza de 10 ani, clientela formata, recent renovat si utilat, evenimente in derulare, variante, **75.000 €;** ☎0763.033.288/ 0763.333.405 aronandrei@yahoo.com

14. **CEDEZ** afacere, salon infrumusetare zona centrala, cu vad, clientela formata. Urgent; ☎0734.274.646

15. **CEDEZ** restaurant, italian si cafenea in zona Unirii, la Fantani. Cedez afacere la cheie, vad format, pret usor neg., **29.000 €;** ☎0734.903.029

16. **CIMITIRUL** Reanvierea, loc de veci cu doua cripte, amenajat, monument, langa capela. Urgent pret piata, **5.000 €;** ☎0734.493.900

17. **COVRIGARIE** - patiserie, zona Obor, chirie buna, profit, 25 mp, 3 ani vechime, echipament Zanolli, negociabil, **10.000 €;** ☎0723.911.306

18. **CUMPAR** colectie filatelie- timbre, plicuri, carti postale, experienta, seriozitate, conform cotatii cataloage internationale; ☎0723.225.536 tupt07@yahoo.com

19. **FABRICA** de confectii. De vanzare sau de inchiriat fabrica de confectii stofa si imitatie de piele care functioneaza de 12 ani cu 20 de persoane; ☎0766.656.097 georgesrl@vipmail.hu

20. **FIRMA unic distribuitor de rame din lemn pt. tablouri, la cele mai mici preturi, peste 1.200 modele, cautam colaboratori magazine cu profilul inramari; ☎0755.733.709**

21. **MAGAZIN** suplimente Fitness & Gym Shop Calea Crangasi 60 mp, 25 mp= magazin, 35 mp= birou+ magazie se poate si modifica /partaja chiria e lunara de 400 euro. Mag. e la trotuar in statie tramvai si bus,predau cu firmaemigrez **6.000 €;** ☎0730.492.477/ 0784.434.654 Criss_tyk@yahoo.com

22. **MESTER** in arta lemnului confectionez veioze cu led-uri si suport lumanari, caut investior - asociat; ☎0724.728.304

23. **MINIMARKET** functional (chirie negociabila) predau/ vand in zona Pod Izvor- Teatrul Bulandra; ☎0768.663.071

24. **PANOURI** tip sendvis, vand panouri tip sendvis SH (second hand), pentru acoperis; ☎0722.552.799

25. **PREDAU** Pet shop in Berceni, soseaua Oltenitei; ☎0722.323.435

26. **PREIAU** firma cu datorii prin O.R.C. legal. Rog seriozitate; ☎0724.480.203

27. **PRELUAM** contracte/ fise calcul cu PMB-AFI, locuinte, spatii comerciale etc, indiferent de zona. Acceptam si cu datorii, rugam seriozitate; ☎0737.581.184

28. **PRUNE.** Vand prune en-gross pentru tuica, gemuri, compoturi, pret bun, asigur transport oriunde ☎0733.587.126

29. **SALON** de masaj, vad exceptional de bun in mijloc 5 hoteluri de lux si multe firme, 3 camere de lucru: minispa-saunamasaj. Recent zugravit, investitia se recupereaza intr-un an. Toate facilitatile, mobilat complet, **89.000 €;** ☎0721.704.631 www.marconiirelax.com

30. **SALON** infrumusetare complet dotat, aflat pe profit, cu vad format, situat in zona Centrul Vechi; ☎0767.213.777

31. **SALON** infrumusetare, 150 mp, chirie de 800 €, in functionare, stoc de produse aproape complet, zona centrala, cu o baza foarte buna de clienti, firma nu are datori, toate autorizatiile, **11.000 €;** ☎0786.355.518

32. **SALON** Remodelare corporala si cosmetica, Bdul Decebal, 110 mp, chirie 765 €, complet utilat, stoc de produse, baza de clienti (peste 1600), site, facebook, sms sender, aparitii tv si reviste, **25.000 €;** ☎0758.258.618 madalinazvonaru@yahoo.com www.salondecebal.ro

33. **SC Romfracht cauta distribuitori locali pentru bioactivatori fose septice Realco Belgia, expertiza din 1968. Castiguri materiale considerabile; ☎0728.700.333 sebastian.voicu@romfracht.com**

34. **TESATURI** stoc import Italia pentru jachete casual, disponibile in Bucuresti; ☎0722.272.727

35. **TIR** asociere, caut asociere cu detinator TIR ,23 t, fabricat incepand din 2012 minim 460CP, minim EURO 5 ptr transport international, termen lung, minim 1 an, chirie lunara, sau asociere pe km. Mai multe detalii la tel.; ☎0745.058.821/ 0744.326.505

36. **UTILAJE** patiserie, covrigarie, gogoserie: cuptor cu injectie abur, cuptor+oparitor covrigi, frateuza gogosi, 2 frigidere inox, 4 mese de lucru, motor hota, tavi, ustensile, rastel expunere; **1 €;** ☎0722.400.942/ 0736.366.414

37. **VAND** /asoc. fabrica. Fabrica peleti si brichete din rumegus, capacitate productie 2to/h- brichete, 1 to/h-peleti, cu utilaje General Dies si Di`Piu, locatia Baia Mare, **800.000 €;** ☎0724.227.344 dexsrl@yahoo.ro

38. **VAND afacere restaurant utilat complet, bucatarie profesionala HACCP, flux tehnologic, suprafata totala 300 mp, 95 locuri in interior, 60 locuri pe terasa, cu vedere la Parcul Tineretului. Negociabil, 49.000 €; ☎0723.693.149 viorelplesa@yahoo.com**

39. **VAND atelier confectii (croitorie), masini industriale: 2 liniare, triplock 5 ate, nasturi, butoniera, semiindustriale: uberdek, surje, broderie 10/cm, mobiler, stoc materiale, lista importanta clienti, Baicului 82, pret fix, 180 €/luna; 10.000 €; ☎0724.394.869**

40. **VAND** firma taxi cu 51 de autorizatii+ 51 de masini de Bucuresti, vizate pana in 2020; ☎0734.600.000/ 0733.033.333

41. **VAND** patiserie in functiune cu toate utilajele disponibile, in zona Mihai Bravu, vis-a-vis de spitalul Victor Babes; **12.000 €;** ☎0761.480.026

42. **VAND** salon de infrumusetare, 2 posturi coafor, 1 post frizerie, 1 post cosmtica, 1 post manichiura, pret **2.800 €;** ☎0726.457.313

43. **VAND** salon masaj zona Cotroceni, Gradina Botanica, totul este nou si nu a fost folosit, urgent, detalii la tel., **3.500 €;** ☎0763.608.731

44. **VAND stoc material pentru hidroizolatii - cauciuc lichid, pentru suprafata de 10.000 mp + 2 masini (Honda) pulverizatoare; ☎0725.630.179**

45. **VAND** Stoloni de capsuni din soiul Alba este un soi rezistent la transport cu o culoare de rosu aprins, avind gust si dulceata, stoloni disponibili incepind din luna august, **0,30 L;** ☎0784.904.480 sile_piticu69@yahoo.com az0784.com

46. **VAND,** cesionez firma amanet, cu punct de lucru, vad Piata 16 Februarie, Bucurestii Noi, contracte in derulare, **10.000 €;** ☎0765.320.174 laurentiuu@upcmail.ro

47. **VANZARE atelier croitorie, masini industriale: 2 liniare, triplock 5 ate, butoniera, nasturi, generator aburi, semiindustriale: Surje, Uber, broderie 10/10 cm, stoc produse, materiale, lista importanta clienti, Baicului 82, chirie 180 €/ luna, 10.000; ☎0766.332.598/ 0763.464.258**

48. **VANZARE** scaune (50 wenghe, 70 alb unt) si mese de restaurant (11 lemn wenghe); ☎0756.072.311 georgiana.bontas@hotelsiqua.ro www.hotelsiqua.ro

49. **VIDEOCHAT** plus casa in vila de lux, parchet de bambus, p+1+m+t+g, se vinde cu tot cu aparatura+mob, procesoare i7 plus camere Logitech C920, 10 camere de lucru plus suport technic la inceput, strada cu vile linistita semistradal, **155.000 €;** ☎0761.958.895 regalstudio@yahoo.ro www.regal-studio.com

50. **VIDEOCHAT** plus casa in vila de lux, parchet de bambus, p+1+m+t+g, se vinde cu tot cu aparatura+mob,procesoare i7 plus camere Logitech C920,10 camere de lucru plus suport technic la inceput, strada cu vile zona linistita, **155.000 €;** ☎0761.958.895 regalstudio@yahoo.ro www.regal-studio.com

51. **VINDEM** fabrica de mobila Bucuresti, cifra de afecere 1.000.000+ de €, clienti fideli, utilaj performant chirie 3.500 € pentru 2.500 mp; **560.000 €;** petit.berger00@hotmail.com

52. **VINDEM** obiecte de Arta si ceasuri de Lux si de colectie; ☎0745.564.963

50 Echipamente, utilaje, scule

AFACERI, DIVERSE

1. **MOTOCULTOR** Ruris 751KS, 8,5 CP, nou, in garantie 18luni, cu roti de cauciuc, ansamblu 6 freze, rarita si roti metalice cu manicat, **3.300 L;** ☎0766.770.251

2. **STAND** centicubat 7,5 kw, 12 eprubete, freze + bormasina pt. rep. chiuloase, electromotor 2,2 kw; ☎0729.467.606

51 Citaţii, licitaţii, notificări

AFACERI, DIVERSE

1. **BALINT** Cristian- Mihai, cu ultimul domiciliu cunoscut la adresa din Bucuresti str. Teius nr. 1, bl. 10, sc.D, et. 4, ap. 58, sector 5, este citat la Judecatoria Sectorului 5 Bucuresti, la data de 27 octombrie 2015, ora 9:00, camera P45, Complet C1-minori, in calitate de parat in dosarul nr. 5992/ 302/ 2015 avand ca obiect divort cu minori, in contradictoriu cu reclamanta Balint Mioara;

2. **GHENU** Dumitru avand domiciliul in Dobroesti Ilfov titular al proiectului PUZ amplasat in T.26/590 Pantelimon anunta publicul interesat asupra parcurgerii etapei de incadrare in cadrul sedintei Comitetului Special Constituit din data de 30.09.2015 urmand ca planul propus sa fie supus procedurii de adoptare fara aviz de mediu. Observatii si sugestii se primesc in scris la sediul APM Ilfov in termen de 10 zile calendaristice de la publicarea anuntului; ☎0755.039.396

3. **MIHAILESCU** Moors Ana Maria cu ultimul domiciliu in Belgia, Clos de la Haguette 2, 1348 Louvain La Neuve este chemata in instanta tribunal Valcea Scuarul Revolutiei 1, dosar nr. 4329/288/2012 in ziua de 22 octombrie 2015 completul R2 ora 8, in calitate de intimat in proces cu Stanga Ovidiu Mihai in calitate de recurent fond funciar. In caz de neprezentare a partilor judecata se va face in lipsa daca se solicita in scris acest lucru de catre una din parti;

4. **PARATA** EMCT Romania SRL cu ultimul sediu in Bucuresti, str. Calea Vacaresti nr. 391, cladirea de birouri-spatiul 02, et. 2, sector 4, este chemata in instanta la Judecatoria Sectorului 4 in Bucuresti, str. Danielopol Gheorghe nr. 2-4, in data de 26.10.2015, la Camera 222 C1- civil, ora 9:00, de catre reclamanta SC Avia Travel&Events SRL, in dosarul 14319/4/ 2015, avand ca obiect pretentii;

5. **S.C.** Sigilrom Company SRL, cu sediul in Str. Agnita nr. 43A, sector 6, Bucuresti, inregistrata la O.N.R.C - O.R.C.T.B. cu C.U.I. nr. 14947951 informeaza pe cei interesati ca s-a depus solicitarea pentru emiterea autorizatiei de mediu pentru activitatea: executia si productia sigiliilor din plumb cu diametru 8 mm, 10 mm, 12 mm, nituri si manson, cod CAEN 2443. Desfasurata in Bucuresti, Str. Baiculesti nr. 1, sector 1. Informatii se pot solicita la sediul Agentiei pentru Protectia Mediului Bucuresti din sectorul 6, Aleea Lacul Morii nr. 1 (Barajul Lacul Morii - in spatele benzinariei Lukoil), intre orele 9.00-12.00, de luni pana vineri. Propuneri sau contestatii se pot depune la sediul A.P.M. Bucuresti in termen de 10 zile de la data publicarii prezentului anunt.

6. **SC** Aerodynamics cu sediul in Bucuresti, Bd. Iuliu Maniu, 7, corp cladire, parcele 86, et.1, Sector 6, RC J40/ 4567/ 2014, CUI RO33056440, anunta inceperea procedurii obtinerii autorizatiei de mediu pt. obiectivul Sectie confectii din Bucuresti, Bd. Iuliu Maniu 7, Sector 6, sugestiile si reclamatiile se vor depune la sediul Agentiei Regionale pentru Protectia Mediului Bucuresti, Aleea Lacul Morii, nr.1, Sector 6, program luni-vineri intre orele 8.30-12.00 (birou relatii cu publicul); ☎021.228.35.02

7. **SC** Prod Com Anghel Company Services SRL cu sediul in str. Berceni nr. 29 sector 4 Bucuresti inregistrata la ONRC cu CUI nr. 9000616 informeaza pe cei interesati ca s-a depus solicitarea pentru emiterea autorizatiei de mediu pentru activitatea restaurant cu cod CAEN 5610 desfasurata in str. Berceni nr. 29 sector 4 Bucuresti. Informatii se pot solicita la sediul APM Bucuresti din sectorul 6, Aleea Lacul morii nr. 1 intre orele 9.00 - 12.00 de luni - vineri. Propuneri sau contestatii se pot obtine la sediul APM Bucuresti in termen de 10 zile de la data publicarii anuntului; ☎0755.039.396

52 Pierderi

AFACERI, DIVERSE

1. **ACT** concesiune Cimitirul Marcuta, fig. VIII nr 47 pe numele Ungureanu Maria, il declar nul;

2. **ACT** de concesiune pe numele Feraru Alexandrina, fig IV, nr. 241. Se declara nul

3. **ACT** de concesiune, pe numele Mica Alexandrina, fig XVII nr. 117. Il declar nul

4. **ACTE** contabile aferente perioadei 1994- 31.12.2013 ale SC Jalbe`X Prodcom SRL, Bucuresti, avand CUI 6244365, J40/17198/1994. Declara pierdute si nule actele contabile pentru aceasta perioada;

5. **ACTE.** Ramis Steel Company SRL, CUI 32763477, J23/355/2014 cu sediul social in Ilfov, Moara Vlasiei, Sos. Eroilor, nr. 132, bl. 2, sc. 1, et. 1, ap. 6, declar ca a ars magazinul de la punctul de lucru situat in comuna Gruiu, sat Gruiu, Sos. Gruiu-Snagov, nr. 199, jud. Ilfov. In incendiu au fost distruse: sistemul informatic, facturi primite si emise 01.09.2015 - 13.09.2015, rolele de casa 2014 - 2015, registrul unic de control si registrul de evidenta fiscala. Le declar nule;

6. **ATESTAT** taxi seria CPTX 118601, pe numele Dinu Florin; ☎0763.705.024

7. **BULETIN,** daca il gasiti, va rog sa ma contactati. Multumesc; ☎0726.087.870

8. **BULETINUL,** legitimatia, permis de conducere, card de sanatate; ☎0766.732.946

9. **CARD** ratb pe numele Ipate Daniel Nicolae, il declar nul; ☎0751.399.633

10. **CARNET** de student pe numele Bodis Olivia Silvia. Il declar nul;

11. **CARNET** de student, Facultatea de Istorie, anul I, Ovidiu Butnaru;

12. **CARNET** student numele Galan Razvan, il declar nul; ☎0723.654.585

13. **CARNET** student pe numele Oday Aldababseh, il declar nul; ☎0733.146.380

14. **CARNET** student pe numele Rusu Andrei eliberat de Universitatea Tehnica de Constructii Bucuresti; ☎0743.549.626

15. **CARTE** interventii, registru special si documentul in original cu alocarea numarului de ordine aferente imprimantei fiscale model EPSON MF 220, tip Expressoft MF, serie FF7F011608 instalata la punct de lucru din str. Frumoasa nr. 2, sector 1, Bucuresti apartand SC Trei A Service SRL, RO 12014301, J40/6644/ 1999. Le declaram nule;

16. **CERTIFICAT** constatator 368038 din 4.10.2013 al SC Geriplusmed SRL, CUI 29152708, il declar nul; ☎'

17. **CERTIFICAT** constatator al PFA Simion Stefan Sebastian, CUI 24979276, F40/ 304/ 2009, Sos. Virtutii, nr.148, il declar nul; ☎0784.507.994

18. **CERTIFICAT** constatator cu activitatile autorizate apartinand S.C. Azzurra Ascensori SRL, cu sediul social in Bucuresti, str. Drumul Taberei, nr. 37 A, bl. 802, sc. A, et. 1, ap. 6, sector 6, J40/2386/2008, CUI 23259064, il declar nul;

19. **CERTIFICAT** de cetatenie nr.39200/ 24.02.2015 al Popovici Andrei, nascut in 08.03.1988, il declar nul;

20. **CERTIFICAT** de inregistrare fiscala in scopuri de TVA pe numele Five SPRL avand RO 30693480, cu sediul in Bucuresti, sector 2

AFACERI, DIVERSE

NBG LEASING

NBG LEASING IFN SA anunta organizarea, in data de 15 Octombrie 2015, ora 12:00

A LICITATIEI PUBLICE CU OFERTA IN PLIC INCHIS CU INTENTIA DE A VINDE URMATOARELE IMOBILE:

- **Casa cu teren** situata in jud. Ilfov, Com. 1 Decembrie, Sos. Giurgiului, nr. 79, Suprafata constructie: 197,09 mp, Suprafata teren: 996,16 mp, **Pret de pornire: 63.240 EUR pret neafectat de TVA.**
- **Casa cu teren** situat in jud. Constanta, Constanta, Str. Filaret Barbu, nr. 3, Zona Coiciu, Careul IV, lot 20, Suprafata constructie: 281,42 mp, Suprafata teren: 300 mp, **Pret de pornire: 187.510 EUR pret neafectat de TVA.**
- **Apartament 3 camere** situat in Bucuresti, Sector 1, Str. Virgil Madgearu, nr. 11, et. 1, ap. 2, Suprafata utila: 118,72 mp, **Pret de pornire: 170.400 EUR plus TVA (211.296 EUR TVA inclus).**
- **Hala cu teren** situat in jud. Ilfov, Comuna Bragadiru, Sos. Alexandriei, nr. 109, Suprafata constructie la sol de 152 mp, Suprafata teren: 709,17 mp, **Pret de pornire: 33.300 EUR plus TVA (41.292 EUR TVA inclus).**
- **Apartament 5 camere** situat in Bucuresti, Sos. Bucuresti - Ploiesti, nr. 14-22, bl. 13/2, sc. A, et. 3, ap. 8, Suprafata utila: 119,29 mp, **Pret de pornire: 131.280 EUR pret neafectat de TVA.**
- **Teren** situat in jud. Prahova, Com. Cornu, Sat Cornu de Jos, Str. Misleanu, Suprafata teren: 4.506 mp, **Pret de pornire: 108.140 EUR plus TVA (134.094 EUR TVA inclus).**
- **Apartament 3 camere** situat in Bucuresti, Sector 4, Aleea Resita A, nr. 1, bl. 42, sc. 4, et. 3, ap. 74, Suprafata utila: 44,75 mp, **Pret de pornire: 35.580 EUR pret neafectat de TVA.**
- **Apartament 2 camere** situat in Bucuresti, Sector 1, Bld. Dacia nr. 47, parter, ap. 2, Suprafata utila: 47,05 mp, **Pret de pornire: 42.290 EUR pret neafectat de TVA.**
- **Casa cu teren** situata in Bucuresti, sector 1, Str. Barlogeni, nr. 2A, Suprafata teren: 218,32 mp, Suprafata constructie la sol: 128,26 mp, **Pret de pornire: 105.000 EUR plus TVA (130.200 EUR TVA inclus).**
- **Teren** situat in jud. Dambovita, Tartasesti, Drumul Mierii, Suprafata teren: 14.060 mp, **Pret de pornire: 26.000 plus TVA (32.240 EUR TVA inclus).**
- **Hala cu teren** situat in jud. Ialomita, Slobozia, Sos. Brailei, nr. 17, Suprafata teren: 3.796 mp, Suprafata constructie: 558,94 mp, **Pret de pornire: 128.932 EUR plus TVA (159.876 EUR TVA inclus).**
- **Apartament 4 camere** + **loc de parcare** situat in jud. Ilfov, Otopeni, Bdul. Steaua Rosie, nr. 31, bl. F, mansarda, ap. 13, Suprafata utila: 213,56 mp, **Pret de pornire: 113.600 EUR plus TVA (140.864 EUR TVA inclus).**
- **Apartament 4 camere** situat in Bucuresti, Sector 2, Calea Mosilor, nr. 231, bl. 41A, sc. A, et. 3, ap. 12, Suprafata utila: 81,00 mp, **Pret de pornire: 81.000 EUR plus TVA (100.440 EUR TVA inclus).**
- **Apartament 3 camere** + **loc de parcare** situat in jud. Ilfov, Otopeni, str. Steaua Rosie, nr. 31, bl. F, et. 1, ap. 7, Suprafata utila: 73,60 mp, **Pret de pornire: 64.100 EUR plus TVA (79.484 EUR TVA inclus).**
- **Teren** situat in jud. Giurgiu, Mihailesti, sat Draganescu, Suprafata teren: 19.900 mp, **Pret de pornire: 45.670 EUR plus TVA (56.631 EUR TVA inclus).**
- **Teren** situat in jud. Giurgiu, Mihailesti, sat Draganescu, Suprafata teren: 38.100 mp, **Pret de pornire: 32.580 EUR plus TVA (40.399 EUR TVA inclus).**
- **Terenuri** situate in jud. Dambovita, Tartasesti, Sat Gulia, Suprafata teren 1: 4.984 mp, Suprafata teren 2: 3.700 mp, **Pret de pornire: 65.640 EUR plus TVA (81.394 EUR TVA inclus).**
- **Apartament 3 camere** + **loc de parcare** situat in jud. Ilfov, Popesti Leordeni, Str. Oituz, nr. 1, sc. 1, et. 2, ap. 22, Suprafata utila: 80,80 mp, **Pret de pornire: 61.000 EUR plus TVA (75.640 EUR TVA inclus).**
- **Apartament 3 camere** + **loc de parcare** situat in jud. Ilfov, Popesti Leordeni, Str. Oituz, nr. 1, sc. 1, et. 2, ap. 25, Suprafata utila: 91,63 mp, **Pret de pornire: 69.000 EUR plus TVA (85.560 EUR TVA inclus).**
- **Garsoniera + loc de parcare** situata in jud. Ilfov, Popesti Leordeni, Str. Oituz, nr. 1, sc. 1, et. 2, ap. 27, Suprafata utila: 35,40 mp, **Pret de pornire: 32.000 EUR plus TVA (39.680 EUR TVA inclus).**
- **Garsoniera + loc de parcare** situata in jud. Ilfov, Popesti Leordeni, Str. Oituz, nr. 1, sc. 1, et. 2, ap. 29, Suprafata utila: 38,51 mp, **Pret de pornire: 34.200 EUR plus TVA (42.408 EUR TVA inclus).**
- **Garsoniera + loc de parcare** situata in jud. Ilfov, Popesti Leordeni, Str. Oituz, nr. 1, sc. 1, et. 2, ap. 30, Suprafata utila: 39,88 mp, **Pret de pornire: 35.400 EUR plus TVA (43.896 EUR TVA inclus).**
- **Apartament 2 camere** + **2 locuri de parcare** situat in jud. Ilfov, Popesti Leordeni, Str. Oituz, nr. 1, sc. 1, et. 2, ap. 23, Suprafata utila: 67,47 mp, **Pret de pornire: 52.300 EUR plus TVA (64.852 EUR TVA inclus).**
- **Garsoniera + loc de parcare** situata in jud. Ilfov, Popesti Leordeni, Str. Oituz, nr. 1, sc. 1, et. 2, ap. 24, Suprafata utila: 42 mp, **Pret de pornire: 37.700 EUR plus TVA (46.748 EUR TVA inclus).**
- **Apartament 2 camere** + **2 locuri de parcare** situat in jud. Ilfov, Popesti Leordeni, Str. Oituz, nr. 1, sc. 1, et. 4, ap. 43, Suprafata utila: 67,47 mp, **Pret de pornire: 52.300 EUR plus TVA (64.852 EUR TVA inclus).**
- **Apartament 2 camere** + **loc de parcare** situat in jud. Ilfov, Popesti Leordeni, Str. Oituz, nr. 1, sc. 1, et. 5, ap. 53, Suprafata utila: 67,47 mp, **Pret de pornire: 51.800 EUR plus TVA (64.232 EUR TVA inclus).**
- **Garsoniera + loc de parcare** situata in jud. Ilfov, Popesti Leordeni, Str. Oituz, nr. 1, sc. 1, et. 5, ap. 54, Suprafata utila: 42 mp, **Pret de pornire: 37.400 EUR plus TVA (46.376 EUR TVA inclus).**
- **Apartament 5 camere** + **loc de parcare** situat in Bucuresti, Sectorul 1, Str. Neatarnarii, nr. 20, Suprafata utila: 167,50 mp, **Pret de pornire: 182.600 EUR pret neafectat de TVA.**
- **Garsoniera** situata in Bucuresti, Sector 3, Str. Sborului nr. 8, et. 4, ap. 12, Suprafata utila: 42,58 mp, **Pret de pornire: 46.000 EUR plus TVA (57.040 EUR TVA inclus).**
- **Apartament 3 camere** situat in jud. Giurgiu, Sos. Bucuresti, bl. 202/5D, sc. A, et. 2, ap. 6, Suprafata utila: 77,25 mp, **Pret de pornire: 29.650 EUR pret neafectat de TVA.**
- **Apartament 3 camere** situat in Bucuresti, Sector 3, Str. Foisorului, nr. 126, sc. B1, et. 1, ap. 23, Suprafata utila: 97,98 mp, **Pret de pornire: 103.100 pret neafectat de TVA.**

Ofertele se vor depune intr-un plic sigilat pana cel tarziu in data de **15 Octombrie 2015, ora 12:00** la sediul **NBG LEASING IFN SA**
Programul cu publicul este de Luni pana Vineri, in intervalul orar 09:00 - 17:00.

Participantii la licitatia organizata de **NBG LEASING IFN SA** pot solicita detalii despre termenii si conditiile de vanzare la urmatoarele date de contact:
- telefon: **021.409.10.00/02**;
- e-mail: **licitatie@nbgleasing.ro**;
- sediul societatii NBG LEASING IFN S.A., situat in **Str. George Constantinescu, Nr. 3, Cladirea UpGround Business Center, Intrarea A, Et. 3, Sector 2, Bucuresti.**

Garantarea participarii la licitatie presupune ca inainte de transmiterea ofertelor, participantii trebuie sa pregateasca o suma egala cu 10% din pretul de pornire, sub una din cele doua forme:
- **Plata in contul NBG LEASING IFN SA**: RO54 BRMA 0500 0757 0400 0000, deschis la Banca Romaneasca - Sucursala Barbu Vacarescu, respectiv echivalentul in lei al sumei de plata calculata la cursul BNR +1% din ziua platii;
- **Scrisoare de garantie bancara** pentru suma de plata.

La data si ora anuntate, **15 Octombrie 2015**, ora 12.00, participantii trebuie sa fie prezenti la sediul **NBG LEASING IFN SA** pentru sesiunea de licitatie.

ANUNTURI ULTIMA ORA

Anunţurile urgente **se primesc Marţi şi Joi până la ora 16, Sâmbătă până la ora 14**

● **MARŢI** ➔ în ediţia de Miercuri ● **JOI** ➔ în ediţia de Vineri ● **SÂMBĂTĂ** ➔ în ediţia de Luni ● **La sediile redacţiei şi agenţiile de publicitate**

PRESTĂRI SERVICII

Construcţii

FIRMA specializata executa: constructii case la caramida sau din lemn, la rosu si la cheie, la cele mai bune preturi din domeniu, raport calitate- pret. Mai executam: lucrari de constructii din orice categorie, reconsolidari, renovari si amenajari de lux apartamente si case. Termen scurt de executie. Profesionalism, garantie 10 ani. Portofoliu generos; ☎0735.390.490/ 0735.100.666 contact@construim-caselacheie.ro www.construim-caselacheie.ro

PROFESIONISTI executa constructii case "la rosu" si "la cheie" avand materiale si manopera incluse, mansardari din caramida, lemn, reconsolidari, constructii din cadre de beton. Termen de executie scurt. Portofoliu generos. Garantie. Preturi corecte; ☎0735.100.666/ 0735.390.490 contact@construimcaselacheie.ro www.construimcaselacheie.ro

ZUGRAV, executi finisaje interioare, gleturi, gresie, faianta, rigips, parchet, tapet, placari polistiren etc., rog seriozitate; ☎0773.393.845

Reparaţii

ANTIVIRUS, aplicare soft, depanare (re)instalare computere- laptopuri, la domiciliul dvs. inclusiv weekend; ☎0723.984.654/ 0768.790.654

Transport

ABANDONATI 100% acum cautarile. Autotransport local, international, mutari, relocari, depozitare, transport mobile, animale etc. Firma specializata; ☎021.252.09.71/ 0723.777.660

BELSUGULUI, Militari, Pacii, 7 min. metrou Pacii, 1 min. B-dul Iuliu Maniu, gars., direct dezvoltator, bloc nou, balcon, parcare, finisaje premium, g, f, p, t, um, centrala proprie Ariston, contoare gaz + apa + Enel, lift, interfon, bloc structura din beton + caramida, izolat termic, fonic, acces rapid RATB, centre comerciale. Acceptam prima casa / ipotecar. Comision 0; ☎0734.497.016/ 0724.761.057 www.militari-belsuguluiresidence.ro

Diverse

ALICE, blonda matura, ofer masaj de relaxare totala si tonifiere la domiciliul meu, servicii de calitate, poze reale, singura in locatie, Dimitrie Cantemir, Budapesta, Tineretului, ac, **100 L;** ☎0767.752.256/ 0730.967.399

ALICE, blonda matura, ofer masaj de relaxare totala si tonifiere la domiciliul meu, servicii de calitate, poze reale, singura in locatie, Dimitrie Cantemir, Budapesta, Tineretului, ac, **100 L;** ☎0767.752.256/ 0730.967.399

ALICE, blonda matura, ofer masaj de relaxare totala si tonifiere la domiciliul meu, servicii de calitate, poze reale, singura in locatie, Dimitrie Cantemir, Budapesta, Tineretului, ac, **100 L;** ☎0767.752.256/ 0730.967.399

DOAMNA, fac masaj terapeutic; ☎0735.670.953

LICEUL Phoenix promovabilitate la bac 80% anunta inscrieri pentru 2015- 2016, cursuri de zi si fara frecventa; ☎021.434.13.64/ 0765.744.262/ 0721.333.623/ 0770.911.516

MASEUR efectuez masaj de relaxare, somatic+ sportiv, domnilor si doamnelor dispusi pentru un masaj revigorant. Ma deplasez la domiciliul clientului, **50 L/1 h;** ☎0733.786.735/ 0730.214.791

PROFESOR cu experienta meditez limba romana pentru testele nationale, **30 L/sedinta;** ☎0730.007.887

TANAR maseur execut masaj terapeutic si reflexoterapie la domiciliul clientului, Alexandru; ☎0768.829.582/ 0732.643.018

CASA ŞI FAMILIA

Diverse, vânzări, cumpărări

DETECTOARE metale pentru cautari comori, tevi, cabluri, detectoare baston pentru perchezitii corporale, vand; ☎021.324.91.84/ 0744.858.767 www.metaldetector.ro

MASINA scris in stare perfecta de functionare, cumpar urgent. Prefer marci germane, elvetiene si rusesti (cu caractere latine); ☎0733.540.844

RECAMIER si doua fotolii extensibile, in stare buna, ocazie, totul la **400 L;** ☎0727.707.756/ 031.430.19.70

ELECTRONICE

Diverse

ACHIZITIONAM / cumparam electronice functionale sau defecte: tv-LCD, laptop, tableta, boxe, amplificator, pick-up, magnetofon, calculator. Diverse; ☎0785.699.822

LOCURI DE MUNCĂ

Oferte locuri de muncă

AGENTI de curatenie (30), pentru zonele Drumul Taberei, Ghencea, Militari, Titan, conditii avantajoase de salarizare, plata ore suplimentare, bonusuri. Sunati L - V: 09.00-18.00; ☎021.335.00.17

AGENTI de securitate (femei si barbati), salariu lunar, fara intarzieri. Asiguram calificare profesionala, servicii medicale gratuite, S.C. Astra Nova Security angajeaza pentru Bucuresti; ☎0728.877.450/ 0730.899.150 marian.zecheru@astrasecurity.ro

AGENTI interventie posesori permis auto si agenti securitate conform Legii 333/2003 pt. societate de paza; ☎021.327.14.18

AGENTI paza Carpat Guard angajeaza pentru zonele Militari, Berceni, Pantelimon, Colentina, Pipera, salariu la termen; ☎0786.410.128/ 0769.075.995

AGENTI securitate pentru obiective Bucuresti - BGS Divizia de Securitate, salariu atractiv in obiective ce ofera conditii placute de munca, prime lunare, bonusuri, asiguram calificare profesionala, servicii medicale gratuite, excursii gratuite la munte/ mare. Interviurile: str. Cuza Voda nr. 67, sector 4, luni-vineri, 9.00-15.00, relatii la tel.; ☎0757.094.437/ 0749.062.295/ 021.330.51.20 recrutari@bgs.ro

AJUTOR bucatar, barbat sau femeie. Adresa Baicului nr. 66, sector 2; ☎021.252.89.24

AJUTOR de bucatar angajeaza Restaurant L'Incontro Berceni; ☎0769.077.033

AMBALATOARE si ambalatori angajam pentru un depozit alimentar. Program in 2 schimburi. Zona Vitan. Perioada: 1 luna. Interviuri in Bd. A. I. Cuza nr. 4 (Piata Victoriei); ☎021.311.24.42/ 021.315.31.64

AMBALATOR PENTRU UNITATE DE PRODUCTIE SI VANZARE IN RETAIL ALIMENTAR. TRIMITE CV-UL LA ADRESA EMAIL SAU SUNATI LA NUMARUL TELEFON; ☎0722.456.994 RECRUTARE@ROUAMARKET.RO

ASISTENTA /secretara PC, engleza, disponibilitate, prezentabila, tanara (1.400 L/luna) si fete fotogenice, suple pt. reclame, hostess, evenimente, promotioneri, foto, castinguri (100- 150 L/zi). (CV+ foto); ☎0737.669.224 zafsym@yahoo.com

BAIAT pentru termopane; ☎0762.630.660

BARBAT fara obligatii pentru paznic de noapte la o microferma. Ofer cazare si masa, astept provincia; ☎0753.642.725

BARMAN angajeaza restaurant Drumul Taberei. Relatii la tel. dupa ora 11.00; ☎0722.637.463

BARMAN si ospatar cu experienta si diploma calificare restaurant asiatic; ☎0746.220.666

BARMAN si ospatarita pt. cafenea si club; ☎0726.608.534/ 0722.237.000

BUCATAR si pizzar angajeaza restaurant Drumul Taberei. Relatii la tel. dupa ora 11.00; ☎0722.637.463

BUCATAREASA angajam pentru cafenea; ☎0722.237.000/ 0726.608.534

BUCATAREASA pentru gradinita particulara in zona Pipera- Voluntari; ☎0740.025.279

continuare în pag. 43 >>>

ANUNTURI ULTIMA ORA

Anunţurile urgente **se primesc Marţi şi Joi până la ora 16, Sâmbătă până la ora 14**

● **MARŢI** ➔ în ediţia de Miercuri ● **JOI** ➔ în ediţia de Vineri ● **SÂMBĂTĂ** ➔ în ediţia de Luni ● **La sediile redacţiei şi agenţiile de publicitate**

>>> continuare din pag. 42

BUCATARI, picoli, salatier pt. restaurant situat in centrul Capitalei; ☎0729.145.593

CASIERA, AJUTOR PIZZER SI SOFER PENTRU APROVIZIONARE CU AUTO PERSONAL PENTRU PIZZERIE IN SECTORUL 4; ☎0731.333.405

CAUT fierar, dulgher si echipa constructii; ☎0720.060.444

CONFECTIONERI, calcatori si CTC-sti, angajam pentru fabrica de confectii; ☎0722.604.008/ 0722.307.299

CONTABIL, 1/2 norma, Scoala Gimnaziala Grigore Tocilescu angajeaza. Informatii suplimentare la sediul unitatii din str. Grigore Tocilescu nr. 20, sector 5, de luni - vineri intre orele 11.00 - 13.00;

CONTROLOR calitate/muncitor necalificat zona Park Logistic Militari, angajeaza Manpower. Programul de lucru este in trei ture ture: tura 1/06.30-14.30, tura 2 / 14.30-22.30, tura 3 / 22.30 -06.30 de luni pana vineri. Salariul este de 1.000 L net plus plata sporului de noapte conform legii si transport asigurat din zona Pacii-Militari. Persoanele interesate sunt rugate sa trimita CV la adresa de e-mail sau sa sune la numarul de telefon: ☎021.301.85.36/ 021.301.85.39 dan.ion@manpower.ro

COSMETICIANA pentru Jolie Femme Salon, zona Colentina, urgent. Conditii avantajoase; ☎0769.748.074

CROITOREASA reparatii si retusuri zona Tineretului; ☎0749.090.985

CROITOREASA. Angajez croitoreasa pentru retusuri in magazinul Big-Berceni; ☎0767.404.280/ 0773.811.594

CROITORESE pentru: masini de cusut simple, triploc, mese de croit, croitor tiparist. Se ofera carte de munca salariu minim, 1.300 L; ☎0756.714.066

DOAMNE si domnisoare cu sau fara experienta, aspectul fizic nu conteaza. Iti oferim 300 $ la angajare. Activitate legala cu contract de munca. Procent comision pana la 80%, bonusuri mari oferite lunar. Vrei sa ai castiguri nelimitate si un program ales de tine? Vino sa castigi bani din videoconversatii. Detalii la: ☎0767.640.565/ 0732.772.874 www.kirastudio.ro

DOAMNE si domnisoare, conversatii online. Castiguri nelimitate. Varsta minima 18 ani, fara experienta si limita de varsta, carte de munca, salarii si bonusuri reale; ☎0736.752.963

DOAMNE si domnisoare, fara limita de varsta si fara experienta pentru videoconversatii, castig 100% in prima luna, garantat carte de munca, sediul central in zona Piata Victoriei, sedinte gratuite de infrumusetare in salonul nostru, suport financiar pentru nevoi personale; ☎0769.551.332

DOAMNE si domnsioare. Firma din America cauta doamne si domnisoare pentru conversatii online. Salariu de 3.000 $/luna. Fara batai de cap. Activitate legala cu contract de munca. Programul ti-l faci tu, ai bonusuri lunare, 300 $ la angajare, comision de pana la 80%; ☎0737.809.752/ 0766.715.701 www.studiobliss.ro

ECHIPE de zidari cu firma sau fara, pt. Metropolitan Rezidential; ☎0726.507.240

EDUCATOARE calificata gradinita particulara Domnesti; ☎0758.119.053

ELECTRICIENI calificati pentru amejajari spatii comerciale; ☎0761.400.932

ELECTRICIENI, angajam pentru lucrari subterane. Cerinte: experienta pe santier, calificare. Oferta salariala atractiva. Interviuri in Bd. A. I. Cuza nr. 4 (Piata Victoriei); ☎021.315.31.64/ 021.311.24.42

ELVETIA, fete peste 18 ani pentru 4 studiouri private de lux din Elvetia. Castiguri deosebite, intre 12.000- 18.000 €; ☎+41762211818 glamour18@bluewin.ch www.sexyinthecity.ch

FATA inteligenta, frumoasa pentru a face mancare si curatenie acasa, posibil cazare, pentru afacerit strain (vorbeste romaneste); ☎0766.277.573

FEMEIE de serviciu pentru Restaurant La Nasu. Relatii la: ☎0722.257.923

FEMEIE pentru a lucra la dozator, zona Crangasi, Giulesti; ☎0766.455.881

FETE /baieti cu/ fara experienta pt. activitatea de videochat. Angajam cu contract de munca. Avem cel mai bun sistem de bonusare. Best shift premii in valoare de 2.500 - 4.000 $, bonusuri, incasari periodice, lunare pana la 1.000 $, bonusuri performante saptamanale pana la 300 $, bonusuri de week-end; ☎0767.116.660 amfbkm.studio@yahoo.com

FETE pentru conversatii online, fara nuditate, 500 $ bonus de angajare, avans 500 $, comision pana la 85%, operatii estetice, silicoane, machiaj, unghii, coafor si solar in fiecare zi, forme legale de angajare, confidentialitate, seriozitate. Suna acum sau intra pe site. Ne adaptam programului tau; ☎0766.590.968 www.richgirls-studio.ro

FETE. Ai nevoie de bani? Nu ai unde lucra? Dream Studio te poate ajuta. Limita este cerul in a castiga un salariu de invidiat, silicoane, dantura perfecta, solar, coafor, manichiura/ pedichiura. Hai sa faci parte din echipa noastra tanara si fericita, varsta limita 18 ani, si mai sus. Locatie amplasata in zona ultracentrala, la 1 minut de statia de metrou; ☎0762.809.179

FIERARI (5), dulgheri (5), zidari (5), pentru Construct SRL; ☎0734.794.777/ 0761.377.260

GERMANIA. Firma germana cu sediul in 34260 Kaufungen angajam soferi TIR profesionisti cat. C+E ADR pentru transporturi de marfa (prelata) pe teritoriul Germaniei. Contractul se incheie pe Germania - dispecerat in romana. Aplicati prin e-mail cu CV si copii dupa permise. Aflati mai multe la tel.; ☎0049(0)56059488704 bewerbung@ullrich-gruppe.de www.ullrich-gruppe.de

HOSTESS online pentru doamne si domnisoare, fara limita de varsta dar minim 18 ani, fara experienta, aspectul fizic nu conteaza, castiguri peste 2.500 L/luna, zona centrala din Bucuresti. Va asteptam cu drag; ☎0730.392.497

HOSTESS online, job part-time pt. studente. Avem job-ul perfect pentru tine, fara nuditate, fara experienta, varsta minim 18 ani, training la cel mai inalt nivel, stilist in make up si dressing, fara limita in a castiga bani; ☎0763.317.125

HOSTESS online. Cerem: minim 18 ani, limba engleza. Oferim: vila lux, central, langa metrou, salariu garantat 500 $, prima angajare 300 $, poze profesionale, procent + bonusuri, ap. fitness, sauna + solar, make up si hair style, ac, training, suport 24/24 h; ☎0724.333.324

HOSTESS online. Vila lux, legalitate, salariu garantat 500 $+ bonus; ☎0724.333.324

INGRIJITOARE. Colegiul Economic Hermes scoate la concurs un post de ingrijitoare. Depunerea dosarelor se face la secretariat pana in data de 9.10.2015. Relatii secretariat tel.; ☎021.314.76.45

INSTALATOR calificat. Firma cu sediul Drumul Taberei, angajeaza. Se lucreaza in PPR, coloane, subsoluri; ☎0729.551.760

INSTALATOR caut pentru lucrari in domeniu; ☎0733.540.844

INTENDENT - 1 post cod Cor 515106, legator de sarcina - 1 post cod Cor 933302 si comisioner - 1 post cod Cor 962103, societate comerciala cu sediul in Bucuresti, str. Ernest Djuvara, nr. 3-5, et. 8, ap. 2, cam. 5, angajeaza, CV-urile se pot trimite la fax: ☎021.21.48.91

JOB stabil si bine platit pentru doamne si domnisoare peste 18 ani. Oferim o tableta la angajare, 600 $ bonus de angajare, comision pana la 85%, posibilitate credit nevoi personale, casa si masina. Plata zilnic sau saptamanal, sediu central, carte de munca+ abonamente medicale in cea mai buna retea privata din Romania. Nuditatea interzisa. Suna acum la tel. sau da-ne un beep si te sunam noi; ☎0764.136.865

JOB. Ai peste 40 de ani si iti este greu sa iti gasesti un loc de munca stabil si cu venituri substantiale. Oferim doamnelor un loc de munca in domeniul videoconversatiilor. Loc de munca stabil, confidential, legal, venituri de minim 5.000 L/ luna, bonusuri saptamanale si lunare, servicii de infrumusetare/ training/ cursuri Ib. engleza gratuit, posibilitate credite. Daca vrei sa te convingi, suna la tel. sau da un beep si te sunam noi, fara nuditate; ☎0768.641.918

JOB. Esti studenta si nu-ti ajung banii de la parinti? Iti oferim un job bine platit, cu posibilitatea de a lucra part-time. Poti avea propria casa. Iti oferim un job cu program flexibil. Venituri minime de 1.000- 3.000 $. Bonusuri de performanta, bonus de angajare, asigurare medicala la cea mai buna clinica privata din Romania. Solar, coafor, machiaj gratuit in fiecare zi. Fara nuditate. Suna acum la tel. sau da un beep si te sunam noi; ☎0764.293.756

JOB. Nu aveti serviciu? Pentru doamne si domnisoare peste 18 ani, oferim job stabil bine platit. Aspectul fizic nu conteaza, programul de lucru ales de catre tine, salariu atractiv+ bonusuri lunare, activitatea 100% legala, garantat carte de munca, locatie centrala Piata Victoriei; ☎0763.317.118/ 0757.367.200

LOC de munca. Esti intr-un impas financiar? Ai peste 18 ani sau esti o femeie matura? Cunosti o limba straina? Zambetul este obligatoriu, erotismul este optional. Castigiuri si bonusuri reale intre 50-70%, program flexibil, contract legal de munca. Alatura-te echipei noastre si vei capata rapid experienta si vei deveni independenta financiar; ☎0741.216.753 adelainejostudio@gmail.com

LUCRATOARE pentru magazin confectii second hand, carte de munca, Mihai Bravu. Sunati intre orele 11.00 si 18.00, **1.100 L;** ☎0723.511.662

MANICHIURA. Salon Beauty Chis Drumul Taberei, Compozitorilor angajeaza/ inchiriaza post pentru manichiura/pedichiura, unghii false, neg.; ☎0765.111.120

MANIPULANT marfa angajam la depozit, zona Cefin, program pe schimburi, transport asigurat de la Pacii sau de pe traseul Bolintin - Roata). Interviuri in Bd. A. I. Cuza nr. 4 (Piata Victoriei); ☎021.315.31.64

MANIPULANT marfa, stivuitoristi, ambalator, pt. Teamland. Zone de lucru: Bucuresti, Popesti Leordeni, Cernica. Oferim: loc de munca sigur, conditii bune de lucru. Relatii la nr. de tel. ☎0723.217.284

MESTER la hotel, vorbitor engleza si agent de turism, engleza si calculator, zona Piata Romana; ☎0722.878.512

MODELE online angajam fara limita de varsta si fara experienta. Program de 8 h/zi, flexibil si in ture, forme legale de angajare, bonusuri si salarii reale, servicii de training si infrumusetare. Contact: ☎0769.551.337 angajan@dream-studio.ro

MODELE online. Bonus angajare 300 $, legal, salariu 500 $ + comision. Sauna si solar; ☎0725.636.261/ 0785.636.261

MUNCITORI calificati pentru constructii, salariu atractiv: 2.000 - 2.500 L net, plus carte de munca; ☎0748.154.615

MUNCITORI necalificati pentru constructii, salariu atractiv: 1.200 - 1.500 L net, plus carte de munca; ☎0748.154.615

OPERATORI linie taiere si sigilare geam termopan. Experienta constituie avantaj. Trimiteti CV la email. Detalii la tel. ☎031.710.88.20/ 21/ 22 office@glass-design.ro

OPERATORI mase plastice, angajam Branesti. Experienta reprezinta avantaj. Se ofera salariu atractiv, tichete de masa si decont transport. Interviuri in Bd. A. I. Cuza nr. 4 (Piata Victoriei); ☎021.311.24.42/ 021.315.31.64

OPERATORI xerox si grafiticeni, cu experienta in domeniul: multiplicare, printare, scanere, indosariere carti de vizita, flyere, centru de copiere angajeaza, relatii la telefon, salariu **1.500 L;** ☎0751.070.311

OSPATARITE angajez, Restaurant Clasis Sos. Viilor nr. 27; ☎0721.346.161

OSPATARITE cu experienta angajez pentru bar Frame situat in Piata Romana; ☎0765.471.192

PERSONAL feminin cu si fara experienta pentru videochat, angajeaza Classy Studio. Legal 100%, cu contract de munca, program flexibil, full time si part time, plata la zi sau bilunar, procente intre 50- 85%, 60% in primele 2 luni, bonus la angajare; ☎0730.438.868/ 0764.873.964 contact@classychatstudio.ro

PERSONAL necalificat pentru productie ambalaje din hartie si carton. Manipulant marfa cu carnet de motostivuitorist. Informatii la tel. de luni pana vineri intre orele 8.00-16.00. Firma are sediul si punctul de lucru pe Soseaua Bucuresti- Domnesti nr. 86; ☎031.860.00.48

PERSONAL pentru pizzerie nou deschisa pe Calea Mosilor. Preparator, brutar/ covrigar, vanzator, pizzar. Program 8 h/zi, salariu atractiv, conditii foarte bune de munca; ☎0752.877.465

PERSONAL, ospatar, ajutor bucatar, spalator vase, restaurant zona Ateneul Roman angajeaza, telefon, ☎021.230.00.36

PERSONAL. Firma curatenie angajeaza femeie/baiat de serviciu, bloc scara 8 etaje, zona P-ta Rahova-Teius, ofer **300 L** ☎0721.391.639

RECEPTIONER si bell-boy hotel, zona Piata Romana, engleza si calculator obligatoriu. Preferăm cu experienta, salarii atractive; ☎0722.878.512

RIGIPSARI cu experienta, perioada nedeterminata, CM, salariul 2.000- 2.500 L. SC angajeaza; ☎0786.110.121/ 0724.540.345

RIGIPSARI. Firma Bucuresti angajeaza rigipsari, zidari, dulgheri, lacatusi si necalificati; ☎0758.815.062

SHAORMAR cu experienta, salariu intre 1.500- 1.800 L, in zona Rosetti Kebab; ☎0727.720.317/ 0727.277.317

SOFER livrator cu masina personala angajeaza urgent Restaurant L'Incontro Berceni; ☎0769.077.033

SOFERI profesionisti categoria C+E cu atestat, cu experienta in domeniu, angajam; ☎0723.314.279

SOFERI taxi, angajez, motor 1200 benzina + GPL, 24 ore, **100 L;** ☎0760.771.988

SPALATOR - vulcanizator auto, zona Crangasi; ☎0742.022.446/ 021.260.05.70

TINICHIGIU, mecanic, vulcanizator auto si un ucenic mecanic, program 9-18.00; ☎0728.231.061/ 0764.572.488

TRAINER si customer support representative, salariu motivant, echipa tanara, bonusuri performanta, asigurare medicala la cea mai buna clinica privata; http://richgirls-studio.ro/noutati-angajam-traineri.html ☎0722.101.020

VANZATOARE mini-market zona Vitan, cu experienta si diploma de vanzatoare; ☎0744.583.351

VANZATOARE si patisere angajez, zona Salajan. Sunati intre ora 10,00-20.30; ☎0767.885.678

VANZATOARE. Angajez vanzatoare patiserie, program o zi cu o zi. Salariul **1.500 L;** ☎0748.020.347

VULCANIZATOR cu experienta si cunostinte de spalator auto angajez, zona Tineretului. Salariu + comision, 1.000 L; ☎0767.075.228

VULCANIZATORI auto, angajam pentru punct de lucru in sector 6, cu carte de munca, salariu atractiv; ☎0786.237.454

ZIDARI, faiantari, rigipsari, zugravi cu foarte mare experienta pt. zona Voluntari - Pipera. Plata la sfarsitul fiecarei zi. Salariul, **2.600 L/ luna;** ☎0744.181.187/ 0767.803.124

IMOBILIARE VÂNZĂRI

Imobiliare vânzări

13 SEPTEMBRIE Sebastian, Dumbrava Noua, dec., et. 1/8, 41 mp, 1984, bl. gars., geam aerisire baie, se accepta credit, pret neg., la 2 min. de parc Sebastian, Mega Image, Carrefour, Kaufland, RATB, **37.800 €;** ☎0722.520.983/ 0762.820.161 madalina.visoiu@fpcimobiliare.ro www.wiki-imobiliare.ro

13 SEPTEMBRIE Sebastian, Dumbrava Noua, dec., et. 3/8, 40 mp, 1988, garsoniera, bl. gars., renovata, finisaje de calitate, usi Porta Doors, parc, Kaufland, Carrefour, piata Prosper, Mega Image, acte, credit, neg., **42.500 €;** ☎0762.820.161/ 0722.520.983 madalina.visoiu@fpcimobiliare.ro www.wiki-imobiliare.ro

13 SEPTEMBRIE, Agip, dec., et. 8, 42 mp, 1990, garsoniera, etaj 8, imbunatatita, impecabila, fara probleme, supraveghe heat video, acte, curata, urgent, ID:10417, **30.900 €;** ☎0732.987.550 liana.pintoiu@alvis.com.ro

ALEXANDRIEI SOSEAUA, Rostar, S.U. 194 mp, 2011, la cheie, vand vila, 4 dormitoare, bucatarie, living, 2 bai, teren 523 mp, foisor, pivnita, magazie, terasa, utilitati, mobilat, utilat, **115.000 €;** ☎0730.587.691

AVIATORILOR BULEVARD, curte 300 mp, Bretea Premium locatie, 6 dormitoare, 18 camere, d+p+2e, **1.390.000 €;** ☎0722.829.064

AVIATORILOR, Statuie, 850 mp, d. 30 m, intravilan, teren stradal breteaua Statuia Aviatorilor - Televiziune, teren, casa demolabila, toate facilitatile, rugam seriozitate, **2.400 €/mp;** ☎0761.255.433/ 0720.533.650 teraimobiliare@yahoo.com www.teraimobiliare-online.ro

BABA NOVAC, metrou, 2013, 3 cam., spatios, terasa mare, pozitie; ☎0735.134.344

BACIULUI Sector 5, 40 mp, 2 cam., cf. 2, semidec, 40 mp, fara imb., 1/4, p, um - 22.000 €; Armistitiului, etaj 2/4, 40 mp, g, f, p, t, um, mobilat partial, **24.000 €;** ☎0723.079.542/ 0766.637.169

BANEASA PADUREA, str. Padurea Pusticul intre Aleea Teisani si Cartierul Greenfield, 750 mp, d. 27 m, intravilan, teren rezidential, **105 €/mp;** ☎0747.227.700

BANEASA, Jolie Ville, vila lux, 240 mp, teren 340 mp, parter+ 2 etaje, 2 terase mari panoramice, gradina amenajata, garaj; ☎0722.706.779

BASARABIA Baia de Arama - Mc Donalds, semidec., et. 3/4, 60 mp, vand apartament 3 camere, confort 1, balcon inchis, amenajat (termopan, parchet, faianta, gresie, usa metalica), **61.900 €;** ☎0728.868.748 office@dinamicimobiliare.ro

BERCENI Luica, 56 mp, 3 camere confort 2, super imbunatatit, merita vazut, **40.000 €;** ☎0726.042.188/ 0767.852.985

BERCENI, Brancoveanu, Budimex, metrou 5 minute, et. 5/8, 53 mp, 2 camere, nerenovat, acte la zi, **37.000 €;** ☎0726.640.960

BERCENI, Cetatea Veche, 50 mp, 2 cam., et. 4, gresie, faianta, termopan, liber, **30.000 €;** ☎0745.753.174

BERCENI, Covasna, Al. Obregia, Cultural, dec., 61 mp, ap. 3 cam., confort 1, etaj intermediar, bloc termoizolat, bloc civilizat, accepta credit, balcon boxa, intabulare, urgent, **52.900 €;** ☎0722.502.988

BERCENI, Resita, garsoniera, cf. 3, parter, discutabil la fata locului; ☎0768.860.153

BERCENI, stradal, Bd. Brancoveanu, semidec., et. 2/4, 38 mp, 1978, cf. 2, zona deosebita, proprietar, exclus intermediari, nedisc., **31.500 €;** ☎0723.265.354/ 0751.936.564

BERCENI - Aparatorii Patriei, dec., et. 3/8, 70 mp, 1983, ap. 3 cam., acces metrou, parchet, termopane, balcon inchis, negociabil **63.000 €;** ☎0722.732.975 axadomenii@yahoo.com

BERCENI Big, Scoala 113, metrou, semidec., et. parter/8, 62 mp, 1980, ap. 2 camere, stradal, vederea fata, balcon 12 mp pe tot apartamentul, c+i inclusiv balconul, ideal locuinta sau comercial, birouri, **47.500 €;** ☎0758.089.602

BERCENI Luica, 56 mp, 3 camere confort 2, super imbunatatit, merita vazut, 40.000 €; ☎0726.042.188/ 0767.852.985

BERCENI, dec., 45 mp, 1976, 2 camere, confort 2 sporit, un balcon, liber, renovat, lux, acte in regula, se accepta credit, urgent, **35.000 €;** ☎0761.938.277

BERCENI, dec., et. 2/4, 68 mp, 1976, ap. 3 cam., toate imbunatatirile, liber, acte in regula, se accepta credit, urgent, **52.000 €;** ☎0761.938.277

BERCENI, semidec., et. 2/4, 68 mp, 1975, ap. 3 camere, un balcon, toate imbunatatirile, acte in regula, se accepta credit, urgent, **52.000 €;** ☎0761.938.277

BERCENI, Brancoveanu, Grand Arena, 870 mp, d. 21 m, intravilan, teren in spate la Lidl, drum privat, locatie ideala pt. resedinta, **155.000 €;** ☎0758.089.602

BERCENI, Emil Racovita, dec., et. 6/10, 35 mp, 2 camere confort 2, liber, toate actele, fara risc seismic, acces imediat mijloacele de transport, scoala, gradinita, discutabil, **30.000 €;** ☎0728.848.431/ 0722.256.664/ 021.242.12.93 cordialimobiliare@yahoo.com www.cordialimobiliare.ro

BERCENI, Lidl, Grand Arena, Ciceu, 400 mp, intravilan, teren, deschidere15.5, strazi asfaltate, utilitati la poarta, cadastru, intabulare, 50%, p+2 maxim, zona vile, **119.990 €;** ☎0758.089.602

BERCENI, Lunca Barzesti, dec., et. 4/4, 55 mp, 1985, ap. 2 cam., situat pe mijloc, 2 x aer conditionat, 1 boxa, loc parcare ADP, baie cu aerisire, zugravit 2013, utilat 52.000 €, **49.990 €;** ☎0758.089.602

BERCENI, Primarie, S.U. 140 mp, curte 300 mp, 5 cam., 2015, la cheie, p+1+pod, 2 gr. sanitare, teren 300 mp, amprenta 75 mp, gaze, curent, finisata interior, exterior, 5 case independente, acelasi proiect, **69.900 €;** ☎0758.089.602

BOGATI Arges, S.U. 100 mp, curte 1600 mp, 3 cam., 2013, la cheie, vila noua, parter + pod mansardabil, toate utilitatile, acoperis Lindab, totul nou, zona de deal, panorama desebita, **48.000 €;** ☎0737.332.252

BUCUR OBOR metrou, semidec., et. 3/10, 66 mp, 1972, 3 camere, confort 1, stradal, fara imbunatatiri, liber, cadastru, intabulare, **58.000 €;** ☎0722.912.924/ 0764.641.758/ 021.242.12.93 cordialimobiliare@yahoo.com www.cordialimobiliare.ro

BUCUR OBOR, Mosilor, dec., et. 4/10, 95 mp, 1980, ap. 4 camere, vedere mixta, 2 balcoane, 2 bai cu geam de aerisire, camere mari spatioase, bloc reabilitat, 3 minute de metrou. Bloc civilizat, **115.000 €;** ☎0721.914.967/ 0765.942.499 dragos.popescu@fpcimobiliare.ro www.wiki-imobiliare.ro

BUCURESTII NOI dec., et. 2/3, 90 mp, 2008, vanzare apartament cu 3 camere, in zona linistita, imbunatatiri si finasaje de foarte buna calitate, incalzire in pardoseala, **87.000 €;** ☎0737.381.511 cristian.realtors@gmail.com

BUCURESTII NOI - Parc Bazilescu, dec., et. 1/2, 50 mp, 2015, vand apartament 2 camere, nefinisat, cadastru, intabulare, accept credit, **46.000 €;** ☎0722.554.900/ 0767.789.578

BUCURESTII NOI - Cris-Tim, 500 mp, intravilan, vand teren desch. (18/ 28) ml, casa locuibila / demolabila, garaj, pomi fructiferi, toate facilitatile, cadastru, intabulare, **115.000 €/neg;** ☎0723.161.633

BUCURESTII NOI, semidec., et. 5/10, 54 mp, 1970, vand 2 camere, gresie, faianta, termopan, aer conditionat, cadastru, intabulare, bloc reabilitat termic, accept credit, neg., **47.000 €;** ☎0722.554.900/ 0767.789.578

BUCURESTII NOI, Metrou Parc Bazilescu 3 min., semidec., et. 1/3, 70 mp, 2012, vand apartament 3 camere, bucatarie inchisa 10 mp, finisat, cadastru, intabulare, accept credit, neg., **76.000 €;** ☎0722.554.900/ 0767.789.578

BUCURESTII NOI, Parc Bazilescu, dec., et. 1/3, 50 mp, 2014, 2 camere, finisaje moderne, cadastru, intabulare, accept credit, negociabil, **54.900 €;** ☎0722.554.900/ 0767.789.578

BUCURESTII NOI, Parc, Piata, Metrou, dec., et. 2/4, 101 mp, 2015, 3 camere, 2 gr. sanitare (bideu), dressing, lift, 2 balcoane, pozitie excelenta, finisaje superioare, parcare, boxa, optional, **89.000 €;** ☎0722.554.900/ 0767.789.578

BUDA - Cornetu, S.U. 165 mp, 2014, la cheie, casa p+m, interior si exterior la gata, **54.000 €;** ☎0767.314.599

BUSTENI, Piatra Arsa, S.U. 170 mp, curte 250 mp, vila langa padure, plus garaj; ☎0723.686.611

CENTRAL (Primaria sect. 3), S.U. 170 mp, vila, zona linistita, s+p+e, teren 108 mp; ☎0723.686.611

CERNICA langa Cartierul Austriac, 500 mp, proprietar, teren, curent, gaze, apa, disc., **13.000 €;** ☎0724.540.345

CERNICA, 17000 mp, d. 50 m, teren dubla deschidere, lotizabil, pretabil rezidential/ afacere, padure, vile, depozite, ofer comision consistent, urgent; ☎0761.038.438

CHITILEI SOSEA, Bucurestii Noi, S.U. 170 mp, curte 300 mp, 5 cam., 1994, la cheie, casa bca, izolata p+1, centrala termica, Ac., 3 locuri parcare, neg., **140.000 €;** ☎0727.240.724

COLENTINA Mc Donalds, adiacent, dec., et. 8/8, 42 mp, 1986, garsoniera, 8/8+et. tehnic, terasa ok, cf. 1 sp, luminoasa, pe mijloc, renovata 2013, g, f, p, t, um, ac, usi int. noi, partial mob, intab. Investitie, **31.000 €/2lifturi;** ☎0770.956.572

COLENTINA Teiul Doamnei, Lacul Tei, 10 min. metrou Obor, semidec., et. 6/10, 33 mp, 1981, garsoniera, scara impecabila, 2 lifturi, zona verde, liniste, racoros (pozitie N-V), balcon, fara imbunatatiri, cad+int, pret minim, **33.400 €;** ☎0730.928.310

COLENTINA, Baicului, Posta, 42 mp, ap. 2 camere, etaj 3, liber, cu imbunatatiri, disc., **36.000 €;** ☎0736.897.571

COLENTINA, Bucur Obor, Reinvierii, 240 mp, d. 13 m, intravilan, pe teren o casa cu 3 camere, demolabila sau reconditionabila, negociabil, **122.000 €;** ☎0730.928.310

COLENTINA, Doamna Ghica, Parc Plumbuita, dec., et. 8/10, 35 mp, 1980, gars., cf.1, bloc mixt, scara curata, pe mijloc, baie cu fereastra, orientare est, curata, p, um, libera, **29.500 €;** ☎021.380.28.14/ 0737.435.628

COLENTINA, Doamna Ghica, Tei, aproape metrou Obor, parc, semidec., et. 2/10, 56 mp, 1980, 2 cam., cf. 1, pe mijloc, fara imb., bloc orientare S-E, luminos, baie cu fereastra, door cash, super oferta, **42.000 €;** ☎021.380.28.14/ 0737.435.628

COLENTINA, Fundeni, 2 camere, stradal, Avion, Parc Motodrom, dec., et. 5/10, 58 mp, 1978, 2 cam., cf. 1, imb., g, f, p,termopan, um, ac, pe mijloc, balcon mare, mobilat, cadastru, preferabil cash, **44.000 €;** ☎021.380.28.14/ 0737.435.628

COLENTINA, Teiul Doamnei vav Sectia 7 Politie,10 min. metrou Obor, dec., et. 9/10, 58 mp, 1982, 2 cam., cf. 1, pe mijloc, imb., g, f, p, termopan, um, usi interior noi, cadastru, orientare sud, doar cash, **44.999 €;** ☎021.380.28.14/ 0737.435.628

COLENTINA Rau, semidec., et. 3/10, 56 mp, 2 cam., termopane, faianta, gresie, parchet, ac, cadastru, usa antiefractie; ☎0724.892.624

COLENTINA Teiul Doamnei, sectia 7, dec., et. 2/8, 70 mp, 1981, 3 cam., semistradal, bucatarie marita, termopan, parchet, scara impecabila, 2 bai, zona verde, acc. Prima casa, spatios, ideal familie, **69.000 €;** ☎0730.928.310

COLENTINA, Doamna Ghica, semidec., et. 8/10, 3 cam., cf. 2, g, f, p, t, renovat in totalitate, urgent, merita vazut, **42.500 €;** ☎0762.000.067/ 0720.209.250

COLENTINA, Doamna Ghica, Aleea Sinaia, aproape de parc, 360 mp, d. 12 m, intravilan, teren liber de constructii, strada asfaltata, gaze, apa, canalizare pe strada, posibil p+2et+m, **290 €/mp;** ☎021.688.08.67/ 0722.614.867

COSTINESTI langa Ioghini, 1000 mp, teren, **35 €;** ☎0722.501.679/ 0765.212.748

DOMENII, et. 3/4, 90 mp, Ion Mihalache,bloc diplomati, reabilitat, 3 dormitoare, 2 bai, renovat, luminos, boxa, parcare, zona linistita, 3 min., parc Herastrau, P-ta Domenii, **116.000 €;** ☎0723.835.151 ramona.isache@westmount.ro www.westmount-imobiliare.ro

DOMENII, Mihalache, 2015, 4 cam., bloc nou, garaj + boxa, termopan Veca, structura de beton, pe cadre, caramida, interior/ exterior poroterm, imb., clasa A, proprietar; ☎0784.785.117

DOMENII, Turda, 1 Mai, 2015, 3 - 4 cam., bloc nou, clasa A, finisaje clasa A, termopan Veca, camera supraveghere, interfon, video, direct de la proprietar; ☎0784.785.117

DOMNESTI CARTIER, 2 km de centura, S.U. 145 mp, curte 235 mp, 4 cam., 2014, la cheie, rezidential 100 de case, deosebit, toate utilitatile bransate, canalizare, caramida, clasa energetica A, finisaje superioare, 5% TVA, **63.700 €;** ☎0767.861.609/ 0732.837.788 vilelacheiedomnesti@gmail.com www.irishvilla.ro

DOROBANTI, Capitale, Bruxelles, S.U. 550 mp, curte 270 mp, 12 cam., 1929, la cheie, casa vila singur curte D+P+1+ pod mansardabil, teren 485 mp, amprenta 215, garaj subteran + garaj curte, singur curte doar renovabila, stare buna, carte funciara deschidere pe colt, rugam numai persoane serioase, **799.999 €;** ☎0763.863.822/ 0722.560.930 teraimobiliare@yahoo.com

DOROBANTI, Primaveri, Televiziune, Rozental, S.U. 500 mp, curte 350 mp, 10 cam., 1937, la cheie, casa vila D+P+1+M, singur curte, teren 550 mp, deschidere pe colt, stare renovabila, cf, rugam maxima seriozitate, **1.395.000 €;** ☎0760.978.331/ 0720.533.650 teraimobiliare@yahoo.com www.teraimobiliare-online.ro

DOROBANTI, Televiziune, Pangrati, S.U. 165 mp, curte 270 mp, 7 cam., 1939, demolabila, casa vila, s+p+1+m, singur curte, total teren 373 mp, amprenta casei 103 mp, 2 proprietari, renovabila prin extindere sau demolabila, casa provine din legea 112, **499.000 €;** ☎0733.481.975/ 0765.764.611 teraimobiliare@yahoo.com www.teraimobiliare-online.ro

DRISTOR, Metroul Dristor 1, semidec., et. 8/10, 70 mp, 1972, vand apartament 3 camere, 2 bai, termopan, 2 aer conditionat, termopan, balcon mare inchis, actele efectuate, **59.500 €;** ☎0723.265.261 office@dinamicimobiliare.ro

DRISTOR, Metroul Dristor 1, semidec., et. 9/10, 32 mp, 1972, vand garsoniera, confort 1, stradal, termopan+balcon inchis, libera, actele ok, acces metrou 1 minut, **36.000 €;** ☎0761.349.940 office@dinamicimobiliare.ro

DRUMUL GAZARULUI, dec., et. 8/10, 76 mp, 1978, ap. 3 camere, confort 1, balcon 16 m, vedere pe spate, bloc civilizat, **40.000 €;** ☎0726.042.188/ 0767.852.985

DRUMUL TABEREI, Aleea Baiut, et. 7/10, 70 mp, 1980, apartament 3 camere confort 1, balcon, fara imbunatatiri, cadastru, intabulare, discutabil, **51.500 €;** ☎0722.295.546/ 0762.285.797

DRUMUL TABEREI, Valea Argesului, dec., et. 6/10, 72 mp, 1976, 2 camere, zona linistita, 2 balcoane, geamuri termopan, renovat recent, scoala, piata si gradinita in apropiere. Merita vazut, **59.000 €;** ☎0729.053.432

EMINESCU, dec., et. 1/3, 188 mp, 1996, et.1 - S utila=150 mp open, mansarda garsoniera = 37 mp, garaje x 2 = 42 mp, firma sau locuinta, **330.000 €;** ☎0720.663.399 siadconcept@gmail.com

EROII REVOLUTIEI, et. 1/4, 30 mp, ap. 2 camere, g, f, p, t, gaze, la o statie de metrou, fix **18.500 €;** ☎0723.079.542/ 0766.637.169

FERENTARI, et. parter/4, 2 cam. stradal, bloc izolat termic, cf. 2, balcon 5 mp, super imb., gaze, centrala, intab., agentie, **18.300 €;** ☎0726.671.256/ 0761.526.532

FIZICIENILOR, Lidl, dec., et. 6/9, 55 mp, 2 camere, f, g, parchet, termopan, usa metalica, aer conditionat, centrala termica, tuluri + 1 boxa subsol, cadastru, intabulare, energetic, **55.000 €;** ☎0722.295.546/ 0762.285.797

FRUMUSANI, 15000 mp, teren tripla deschidere de la 100 m liniari, pretabil rezidential, afacere padure, ofer comision consistent, urgent, **29.000 €;** ☎0761.038.438

FUNDENI Doinei 94, dec., 64 mp, 2012, 2 cam., et. 1, ct, ac, g, f, p, um, balcon inchis, curte, interfon, parcare, neg., **54.000 €;** ☎0740.031.857

GIURGIU, Bulbucata, d. 150 m, agricol, teren 700 ha agricol cu ferma 3 ha curti, constructii tractoare, utilaje, ferma bovine, posibilitate de a mari suprafata la 2.000 ha, foarte urgent, cesionare firma cu tot patrimoniul, **1.250.000 €;** ☎0760.978.331/ 0720.533.650 teraimobiliare@yahoo.com www.teraimobiliare-online.ro

GIURGIU, Izvoarele, Radu Voda, DJ-503, 105000 mp, d. 200 m, agricol, teren, stradal, ferma 10,5 ha intravilan, agricol, put apa 100 m adancime, punct trafo, proprietate + curti constructi cf, acces si caleferata, sau inchiriere 3.500 €/ luna, **699.000 €;** ☎0760.978.331/ 0720.533.650 teraimobiliare@yahoo.com www.teraimobiliare-online.ro

GIURGIULUI SOSEAUA, P-ta Progresu, semidec., et. 2/10, 70 mp, 3 camere, confort 1, 2 balcoane, curat, pret fix, **44.500 €;** ☎0727.555.519/ 0765.643.014 sc.estatealexahouse@yahoo.com

GRADINA ICOANEI, Parcul Icoanei, dec., et. 2/3, 190 mp, 1939, in apropiere

ANUNTURI ULTIMA ORA

Anunţurile urgente **se primesc Marţi şi Joi până la ora 16, Sâmbătă până la ora 14**

● **MARŢI** ➔ în ediţia de Miercuri ● **JOI** ➔ în ediţia de Vineri ● **SÂMBĂTĂ** ➔ în ediţia de Luni ● La sediile redacţiei şi agenţiile de publicitate

>>> continuare din pag. 43

IMOBILIARE VÂNZĂRI

Imobiliare vânzări

OBOR, Maica Domnului, Grigore Ionescu, Teiul Doamnei, Fac., de Constructii, semidec., et. 8/10, 30 mp, 1986, gars., cf. 1, bloc mixt, pe mijloc, curata, um, libera, accept credit, neg., **28.500 €;** ☎021.380.28.14/ 0737.435.628

OCTAVIAN GOGA, Casa de Pensii Vitan, S.U. 90 mp, spatiu birouri, spatiu, stradal, 2 garsoniere, p/8, dec., intrare stradala din strada, pretabile office, cabinet stomatologic, acord vecini functionare, cf, rugam seriozitate, **110.000 €;** ☎0763.863.822/ 0720.533.650 teraimobiliare@yahoo.com www.teraimobiliare-online.ro

PAJURA, Complex Baiculesti cartierul Pajura, dec., et. 1/2, 75 mp, 1970, apartament in vila, 2 camere, garaj +boxa, fara imbunatatiri, curat, confort sporit, liber, vila ingradita, terasa, rugam seriozitate, **110.000 €;** ☎0733.481.975/ 0765.764.611 teraimobiliare@yahoo.com www.teraimobiliare-online.ro

PAJURA, metrou, Romexpo, Jiului piata, dec., et. parter/10, 35 mp, 1975, garsoniera, parter inalt, bloc reabilitat, zona verde, piata magazine mijloace de transport, cf. 1, mixt, intabulare, cadastru, negociabil, **33.500 €;** ☎0722.502.988

PANTELIMON, dec., 3 cam., et. 2, spatios, 2 balcoane marei, metrou, transport, trei geam baie, amenajari, 3/4 camere; ☎0760.197.097

PANTELIMON, Baicului, 2 cam., curat, liber, **32.000 €;** ☎0736.897.571

PANTELIMON, Lac, S.U. 85 mp, curte 560 mp, 2 cam., 1984, la cheie, casa parter, s. teren - 560 mp, d - 23 m, g, f, p, t, um, Ac + centrala termica, reabilitata termic, **110.000 €;** ☎0720.663.399 siadconcept@gmail.com

PIPERA (sector 2), 2015, 2 cam., spatios, 2, 3, 4, 5 camere, pret superavantajos, merita vazut; ☎0765.413.041

POPA NAN -Tepes Voda, Scoala Iancului, semidec., et. parter/1, 60 mp, 1960, 2 cam., parter de vila, P/P+1, bucatarie mare, pivnita, curte 80 mp, cu verdeata, fara legea 112, intabulare, **58.000 €;** ☎0722.554.900/ 0767.789.578

POPESTI LEORDENI, dec., et. parter/4, 52 mp, 2015, ap. 2 cam., foarte spatios, toate utilitatile sect. 4, gresie, faianta, parchet, baie utilata, centrala proprie, radiatoare aluminiu, **41.100 €;** ☎0737.811.000 sorin@zonadesud.ro

POPESTI LEORDENI, aproape primarie, toate utilitatile in zona, zona vile nou construite, parcele 700 mp, zona deosebita, particular, **80 €/ mp;** ☎0761.185.619

PRELUNGIREA FERENTARI, 10200 mp, intravilan, proprietar, teren desc. 24,5 m, cad., intab., vand supraf. totala sau parcelat in loturi 300 -500 mp, neg.; ☎0760.808.343

PRELUNGIREA FERENTARI, 17700 mp, d. 51 m, intravilan, proprietar, teren situat langa capatul autobuzelor, Zetari, se pot construi blocuri, **120 €/mp;** ☎0760.808.343

PRIMAVERII, Lacul Herastrau, Parc, et. 1/5, 160 mp, 2002, zona super privata, rezidentiala, 4 camere, loc parcare in subteran, 2 bai, zona foarte verde si linistita, **550.000 €;** ☎0727.412.986 rushhourimobiliare@yahoo.ro

RAHOVA ALEXANDRIEI Cartier rezidential Haliu, 540 mp, d. 12 m, intravilan, teren, utilitati, certificat urbanism, zona vile, acte ok, neg., **35.000 €;** ☎0723.511.748

RAHOVA PIATA adiacent, dec., et. parter/4, balcon, cadastru, intabulare, **48.000 €;** ☎0720.166.876

RAHOVA PIATA, dec., et. 1, 53 mp, 2 camere, etajul 1, toate imbunatatirile, centrala termica, curte interioara, acte la zi, boxa, bucatarie mobilata, ID:10233, **40.500 €;** ☎0732.987.550 liana.pintoiu@alvis.com.ro

RAHOVA, Al. Costinesti, et. parter/4, ap. 3 camere, cu balcon, cu imbunatatiri, liber, disc., **47.000 €;** ☎0736.897.571

RAHOVA, Barca semidec., et. 7/8, 66 mp, 1984, 3 camere, imbunatatiri, geam la baie, izolat la interior, aer conditionat, contor gaze, 2 focuri, acte, scara curata, loc parcare, **54.500 €;** ☎0732.987.550 liana.pintoiu@alvis.com.ro

RAHOVA, Salaj , dec., et. 3/4, 33 mp, 2010, gars., cf. 1, balcon, centrala termica, termopan, um, gresie,f aianta, um, parchet, cadastru, **26.000 €;** ☎0736.897.571

RAHOVA, Salaj, Lidl, dec., et. 4/8, 42 mp, 1987, garsoniera libera, imbunatatita, utilata, masina spalat, aragaz, frigider, imbunatatiri, separatie gaze, contorizata, 7 minute pana la Unirii, **34.500 €;** ☎0732.987.550 liana.pintoiu@alvis.com.ro

ROMANA PIATA, Biserica Amzei cu Mendeleev, S.U. 120 mp, curte 142 mp, 8 cam., 1929, la rosu, casa cu teren, 257 mp, amprenta 115, renovabila, urbanism de p+3, H-16, rugam seriozitate, **169.000 €;** ☎0733.481.975/ 0765.764.611 teraimobiliare@yahoo.com

SEBASTIAN, dec., 70 mp, 1983, ap. 3 camere, cf. 1, renovat, zona impecabila, **45.500 €;** ☎0766.637.169/ 0723.079.542

SINAIA, Central, casa solida, teren 500 mp, dubla deschidere, construibil hotel, birou, policlinica, gradinita, vila, pozitie; ☎0761.038.438

STEFAN CEL MARE, Dacia, 2015, gars., 2, 3, 4, 5 camere, penthouse, lux, metrou, parcul Circului, garaj, pozitie; ☎0765.413.041

STEFAN CEL MARE, Dacia, 2015, penthouse, 2015, pozitie spatios, 2 nivele terasa, lux, metrou, parcul Circului, garaj, avantajos; ☎0765.413.041

STEFAN CEL MARE, 2015, 2 camere, penthouse, garsoniera, 2, 3, 4, 5 camere, metrou, lux, garaj, Parcul Circului, terasa; ☎0767.774.900

STEFAN CEL MARE, dec., et. 3/10, 56 mp, 1980, ap. 2 camere, planul 2, acces metrou 6 min., renovat cu gresie, faianta, parchet, termopane, vedere spate, negociabil; ☎0722.732.975 axadomenii@yahoo.com

STEFAN CEL MARE, et. 3/10, 82 mp, 1979, ap. 4 cam., acces metrou, vedere spate, reabilitat termic, parchet masiv, termopane, doua grupuri sanitare, negociabil; ☎0722.732.975 axadomenii@yahoo.com

STEFAN CEL MARE, 2015, vila penthouse, pozitie, spatios, terasa, doua nivele, lux, metrou, Parcul Circului, garaj; ☎0767.774.900

STEFAN CEL MARE, vis-a-vis de spital Colentina, et. 7/10, 76 mp, 1980, 3 cam., cf. 1, fara risc seismic, fara imb., cadastru, intabulare, liber, intrare/ vedere stradala, 2 bai, contorizare individuala, proprietar; ☎004.0722.787.136

STOIAN MILITARU, S.U. 180 mp, curte 120 mp, 7 cam., 2000, la cheie, casa, 2 bai, 2 bucatarii, super imbunatatiri, gaze, discutabil, **135.000 €;** ☎0726.042.188/ 0767.852.985

TARGU NEAMT, et. 3/4, 35 mp, garsoniera, conf. 1, particular, discutabil, relatii la telefon, **8.000 €;** ☎0762.382.178

TITAN Liviu Rebreanu-Auchan, semidec., et. 7/8, 69 mp, 1984, vand apartament 3 camere, 2 bai, stradal, confort 1, fara amenajari interioare, actele efectuate, **55.000 €;** ☎0723.265.261 office@dinamicimobiliare.ro

TITAN Policlinica Titan, semidec., et. 8/10, 32 mp, 1974, vand garsoniera, confort 1, balcon inchis, termopan, faianta, gresie, parchet, usa metalica zona parc, acte, acces metrou 4-5 minute, **33.500 €;** ☎0723.265.261 office@dinamicimobiliare.ro

TITAN str. Jean Steriadi, semidec., et. 2/2, 32 mp, gars., cf. 1, etaj 2/10, bloc mixt, libera, termopan, um, parchet, gresie, faianta, fara balcon, pret fix, **28.500 €;** ☎0727.555.519/ 0765.643.014 sc.estatealexahouse@yahoo.com

TITAN, particular vand garsoniera, cf. 1, parter; ☎0727.608.091

TITAN, 1 Decembrie 1918 (metrou-Piata Trapezului), dec., et. 9/10, 72 mp, 1976, vand apartament 3 camere, stradal, confort 1, amenajat (termopan, f, g, parchet, um), balcon inchis, **57.000 €;** ☎0728.868.748 office@dinamicimobiliare.ro

TITAN, 1 Decembrie 1918, Petre Ionescu, dec., et. 6/10, 55 mp, 1980, 2 camere, zona linistita, interfon, amenajat, vezi poze, balcon spatios, mobilat, loc parcare, acte la zi, merita vazut, **57.000 €;** ☎0727.412.986

TITAN, 1 minut metrou, Parc IOR, dec., et. 3/10, 52 mp, ap. 2 camere, spatios, scara curata, pozitie splendida, vecinatati: Grigorescu, Rebreanu, **52.000 €;** ☎0722.314.320

TITAN, Faur, gars., 2/5 si 4/5 bloc izolat termic, cf. 3, bloc mansardat, baie, caldura Radet, libere, intab., agentie, **12.500 €;** ☎0726.671.256/ 0761.526.532

TITAN - Nicolae Grigorescu, Postavaru, et. 3/4, 67 mp, 1965, ap. 3 cam., acces parc si metrou, spatios, bloc reabilitat termic, fara imbunatatiri, **59.900 €;** ☎0722.732.975 axadomenii@yahoo.com

TITAN Billa, metrou, 110 mp, 1971, 5 cam., stradal, et.10, bloc reabilitat termic, 2 gr. sanitare, 2 balcoane, imbunatatiri, contorizat apa si caldura, **78.000 €;** ☎0724.062.297

TITAN Lucretiu Patrascanu, dec., et. 1/8, 34 mp, 1970, gars., aproape parc IOR si metrou Costin Georgian, langa Yellow Pub, bloc garsoniere, prima pe palier, gaze separat, pret discutabil, libera, balcon si camera mare, **29.500 €;** ☎0725.540.400 vlad.trimbitasu@gmail.com www.vladtrimbitasu.ro

TITAN, Codrii Neamtului, dec., et. 9/10, 37 mp, vand urgent ap. 2 camere, amenajat, balcon mic, posibilitate mobila, **37.900 €;** ☎0755.856.742

TURDA, Ion Mihalache, S.U. 70 mp, 3 cam., 1972, la cheie, casa, st. 216 mp, renovata, luminoasa, 2 bai, pivnita, garaj, gradina amenajata, Parc Regina Maria, vec.: Piata Domenii, Parc Herastrau, **120.000 €;** ☎0737.211.507 rodian.dinu@westmount.ro westmount-imobiliare.ro

TURNU MAGURELE Brancoveanu, dec., et. 1/3, 58 mp, 2015, 3 camere, ansamblu nou, zona linistita, accesibila catre mijloacele de transport in comun. Reduceri la plata cash, **54.000 €;** ☎0730.888.284

UNIRII BULEVARDUL, dec., et. 2/8, 65 mp, 1999, 2 camere, intrare din bulevard, vedere pe spate, 2 balcoane, renovat recent, instalatii schimbate, mobilat si utilat, **110.000 €;** ☎0729.053.432

UNIRII, dec., et. 1/8, 97 mp, 1990, ap. 4 camere, situat langa magazinul Unirii, 2 balcoane, 2 grupuri sanitare, pretabil locuinta, cabinete, birouri. Merita vazut; ☎0729.053.432

UNIRII, Nerva Traian - Unirii, semidec., et. 3/6, 83 mp, 2014, 3 camere, finisaje de lux, 2 gr. sanitare, terasa, loc de parcare, zona linistita. Merita vazut; ☎0729.053.432

UNIVERSITATE, Batistei Universitate, David Praporgescu, nedec., et. 1/1, 130 mp, 1937, ap. in vila 4 camere + teren in proprietate 240 metri patrati, stare buna, confort foarte urgent, rugam maxima seriozitate, **195.000 €;** ☎0722.560.930/ 0761.255.433 teraimobiliare@yahoo.com www.teraimobiliare-online.ro

UVERTURII BULEVARDUL, semidec., et. 8/8, 30 mp, 1982, proprietar, gresie, faianta, parchet, termopan, aer conditionat, usa metalica, calorifere aluminiu, repartitoare, negociabil, **29.500 €;** ☎0726.259.482

VIILOR, S.U. 120 mp, curte 366 mp, 4 cam., 1945, la cheie, casa, parter - singur curte, d - 14 m, sc -156 mp, s. desf - 164, s. teren - 366, g, f, p, t, um, ac., terasa + pivnita, **200.000 €;** ☎0720.663.399 siadconcept@gmail.com

VITAN Mall, dec., et. 3/8, 75 mp, 1989, 3 camere, intrare si vedere stradala, 3 apartamente pe palier, 3 balcoane, 2 grupuri sanitare, 88 mp total. Merita vazut;! ☎0729.310.267

VITAN Mall, dec., et. 8/8, 40 mp, 1987, vand garsoniera, confort 1 sporit, balcon inchis, libera, acte efectuate, acces metrou 7-8 minute, **35.500 €;** ☎0723.265.261 office@dinamicimobiliare.ro

VITAN, Mall, Vlaicu Voda, dec., et. 3/4, 42 mp, 1992, garsoniera situata intr-un bloc mixt, mobilata si echipata, g, f, p, t, um, balcon inchis, contorizata, toate actele, libera, disponibila imediat, **44.000 €;** ☎0720.425.031/ 0760.521.671

Cumpărări, schimburi

BERCENI, Aliorului, Straduintei, Obregia, agentie imobiliara cumpara apartament 4 camere, etaj 1-5 ☎0765.709.966 trat_cons@yahoo.com

BRANCOVEANU, Secuilor, Gradina de Sud, agentie imobiliara cumpara apartament 2 camere, dec., etaj 1-5, constructie dupa 1980; ☎0765.709.966 trat_cons@yahoo.com

BUCURESTI cumpar ap. 2 camere sau garsoniera; ☎0769.241.885/ 0730.668.454

CASE. SC Tera Imobiliare SRL cu sediul in Piata Romana solicitam numai din partea proprietarilor case vile, terenuri central, semicentral avem cerere serioasa, practicam comision de 1,5% TVA inclus, rugam numai oferte serioase; ☎0733.481.975/ 0761.255.433 teraimobiliare@yahoo.com www.teraimobiliare-online.ro

DOUA camere, agentia Imobiliara Tera cu sediul la Piata Romana solicitam in regim de urgenta ap. 2 cam., gars., ap. 3 cam., ap. 4 cam., ap. 5 cam., spre cumparare avem clienti cu plata cash, comision 1,5% cu TVA inclus rugam numai oferte serioase; ☎0760.978.331/ 0733.481.975 teraimobiliare@yahoo.com www.teraimobiliare-online.ro

IANCULUI, Calea Vitan agentie imobiliara cumpar apartament 2 camere, dec., etaj intermediar, constructie dupa 1980, renovat, **53.500 €;** ☎0765.709.966 trat_cons@yahoo.com

JILAVA, casa 3 camere, 2014, 80 mp, teren 400 mp, la cheie, schimb cu ap. 3 cam. Bucuresti, cf. 1; ☎0722.308.308

ORIZONT -Moghioros, particular cumpar garsoniera conf. 1, zona nemobilata; ☎0727.213.942

SECTOR 4 preferabil sau central cumpar teren sau casa locuibila/ demolabila; ☎0761.038.438

IMOBILIARE ÎNCHIRIERI

Închirieri oferte

1 DECEMBRIE 1918 Cartier Titan, 5 min. metrou 1 Decembrie 1918, semidec., mobilat, utilat, 2 cam., foarte curat, balcon, geam la baie, vezi poze, 8/10, spatii depozitare, **1.250 L;** ☎0727.412.986

1 DECEMBRIE 1918, Jean Steriadi - Buhusi, 5 minute de Auchan/Iris Mall, dec., 336 mp, utilat, garsoniera, confort 1, etaj 3/10, spatioasa, mobilata clasic, balcon inchis, contorizata, internet, **160 €;** ☎0720.425.031/ 0760.521.671

1 MAI PIATA, S.U. 190 mp, curte 300 mp, 7 cam., nemobilata, neutilata, vila singur curte, D inalt+Parter inalt, 2 bai + 2 grupuri sanitare, centrala termica, zugravita, intrari separate pe fiecare nivel, ideal firma, **1.200 €;** ☎0720.663.399 siadconcept@gmail.com

1 MAI, dec., 60 mp, mobilat, utilat, 2 cam., complet modern, multiple imb., loc parcare, totul nou, facilitati, **350 €;** ☎0721.468.971

1 MAI, #Mihalache, Turda, dec., 58 mp, mobilat, utilat, 2 cam., 2/10, complet multiple, imb., renovat recent, facilitati, **300 €;** ☎0732.771.010

13 SEPTEMBRIE, Agip, dec., 40 mp, mobilat, utilat, 5/8, conf. 1, curata, libera, **850 L;** ☎0745.753.174

13 SEPTEMBRIE, Marriott, dec., 40 mp, mobilat, utilat, gars., complet modern, contorizat, g, f, p, t, Ac., masina spalat, balcon inchis; ☎0724.166.988/ 0764.643.152

13 SEPTEMBRIE, Novaci, dec., 42 mp, mobilat partial, gars., confort 1, parter/8, cu balcon, bloc reabilitat, bloc mixt, g, f, p, t, aer conditionat, discutabil, **220 €;** ☎0724.926.765

ALEXANDRIA SOSEAUA, Petrom S.U. 30 mp, spatiu curat, apa, gaze, gresie, pretabil depozitare, birou, diverse; ☎0734.682.157/ 0723.941.444

APARATORII PATRIEI, Auto Nesti, S.U. 65 mp, curte 50 mp, 3 cam., mobilata, utilata, acces metrou, casa, curte comuna, renovata recent, curata, izolata, gresie, faianta, parchet, termopan, centrala proprie, locuit, libera, **1.100 L;** ☎0762.288.289/ 0721.864.861 expocardinal@yahoo.com

BANEASA, Arabesque, Teisani, ap. 2 cam. in vila, AC, g, f, p, t, terasa mare, mobilat modern, lux, parcare in curte cu telecomanda; ☎0722.706.779

BATISTEI, Inter., Universitate, Batistei, Praporgescu, dec., 110 mp, nemobilat, neutilat, ap. 2 camere in vila, parter/ 1, centrala proprie, locuinta sau office, numai termen lung, rugam seriozitate, plata in lei, **435 €;** ☎0760.978.331/ 0722.560.930 teraimobiliare@yahoo.com www.teraimobiliare-online.ro

BERCENI, Straduintei, Emil Racovita, dec., mobilat, utilat, ap. 2 camere cf. 1, aragaz, frigider, masina de spalat, et. 1/8, zona verde, parc de copii, liniste, merita vazut, garantie plus, **1.000 L;** ☎0769.350.184/ 0742.350.553/ 0735.343.011

BRANCOVEANU 5 minute metrou, str. Imparatul Traian, dec., 40 mp, mobilat, utilat, gars., renovat, mobila moderna, 5/8, gresie, faianta, parchet, termopan, se inchiriaza pe o perioada de 8 luni, libera, **220 €;** ☎0762.288.289/ 0721.864.861 expocardinal@yahoo.com

BRANCOVEANU, inchiriez o camera la bloc in ap. cu 3 camere, unei fete nefumatoare, conditii optime; ☎0720.108.471

BRANCOVEANU, intersectie Nitu Vasile, doamna singura ofer camera in apartament, mobilata, acces la toate utilitatile, de preferat un baiat, domn salariat. Plata lunar, fara garantie; ☎0769.350.184/ 0742.350.553/ 0735.343.011

BRANCOVEANU, Cetatea Veche, mobilat, utilat, 3 camere, gresie, termopan, faianta, centrala, scoala, gradinita, **260 €;** ☎0727.107.269

BUCUR OBOR semidec., 55 mp, mobilat partial, 2 camere cf. 1 memo stradal, bloc reabilitat, 9/10, semimobilat/mobilat clasic, termopan, f, g, parchet, masina spalat, aragaz, frigider la cerere noi, **270 €;** ☎0722.295.546/ 0762.285.797

BUCUR OBOR, inchiriere studente si salariate in vila camere de 2 persoane 400 L/ luna/ pers. intretinere inclusa; ☎0766.426.368

CENTRAL, Piata Revolutiei, Galeriile Orizont, mobilat, proprietar inchiriez gars. dubla, termen lung, centrala, aer conditionat; ☎0727.908.686

COLENTINA Teiul Doamnei, Sectia 7 Politie, 55 mp, mobilat, utilat, 2 camere, 4/8, mobilat modern, masina spalat gresie, faianta, parchet, t, usa metalica, aer conditionat, 7 min. metrou, contract financiar ANAF, **300 €;** ☎0724.336.834

COLENTINA, Teiul Doamnei, Sectia 7 Politie, aproape metrou, dec., 35 mp, mobilat, utilat, gars., 1/10, cf. 1, bloc mixt, imb., g, f, p, termopan, um, ac, libera, av. 1+1 x **900 L;** ☎021.380.28.14/ 0737.435.628

COLENTINA, zona, Maior Bacila, proprietari inchiriem spatii mici, chirie avantajoasa, parter bloc orice activitate; ☎0721.266.551/ 021.240.74.82/ 021.240.74.55

CONSTANTIN BRANCOVEANU Bd., doamna singura ofer camera in apartament confort 1, dec., mobilata, acces la toate utilitatile, pentru un domn sau o doamna, 400 L plus 200 L garantie; ☎0769.350.184/ 0742.350.553/ 0735.343.011

CRANGASI, ap. 3 camere, ☎0766.647.478

DACIA, Alecu Russo, S.U. 52 mp, curte 10 mp, 2 cam., nemobilata, utilata, casa, P/2, in vila, parchet, gresie, faianta, termopan, centrala proprie, plus camera demisol, ideal firma, pret discutabil, liber, **350 €;** ☎0762.288.289/ 0721.864.861 expocardinal@yahoo.com

DIMITROV, 35 mp, mobilat, garsoniera, curata, parchet, libera, apropiere metrou, 1 + 1, **170 €;** ☎0765.404.303

DOMENII, S.U. 190 mp, curte 300 mp, 7 cam., nemobilata, neutilata, vila singur curte, D inalt+Parter inalt, 2 bai + 2 grupuri sanitare, centrala termica, zugravita, intrari separate pe fiecare nivel, ideal firma, **1.200 €;** ☎0720.663.399 siadconcept@gmail.com

DOMENII, Stalpeanu, dec., 87 mp, mobilat, utilat, 4 camere, 3/4, g, f, p, t, um, ac, 2 bai, balcon, masina spalat vase si rufe, se completeaza mobilier la cerere, **460 €;** ☎0720.663.399 siadconcept@gmail.com

DOROBANTI Perla, Floreasca, dec., 115 mp, mobilat partial, utilat partial, 2 camere, 3/3, constructie 2014, finisaje lux, parcare subterana, 3 AC, centrala proprie, mobilat si utilat nou, vecinatati: Stefan cel Mare, Victoriei **1.000 €;** ☎0723.460.200/ 021.210.76.00 sweet-home_imob@yahoo.com

DRISTOR, inchiriez o camera intr-un apartament modern, mobilat, utilat, 2 grupuri sanitare, 500 L + garantie **500 L;** ☎0729.897.181

DRMUL TABEREI Plaza, semidec., 34 mp, mobilat, utilat, garsoniera, etaj 6/10, renovata recent, foarte luminoasa, curata, mobilier aproape nou, g, f, p, t. Plata 1+1, **250 €;** ☎0729.053.432

DRUMUL TABEREI Favorit, Sibiu, semidec., 33 mp, mobilat, garsoniera cf. 1, stradala, 8/9, 2 lifturi, amenajata nou modern, cu totul nou, mobila moderna, f, g, parchet, termopan, masina spalat, **220 €;** ☎0722.295.546/ 0762.285.797

DRUMUL TABEREI, Bd. Timisoarei, Aleea Lunca Siretului, semidec., 70 mp, mobilat, 3 camere, 3/4, termopan, aer conditionat, contract financiar, liber, pozitie buna, **230 €;** ☎0724.336.834

MILITARI -Virtutii, Orsova, dec., 42 mp, mobilat, utilat, gars., 4/4, particular, 1-2 fete, **800 L;** ☎0727.024.709

MILITARI -zona Lujerului, mobilat, particular, inchiriez ap. 3 camere, curat, bloc reabilitat termic; ☎0723.456.358

MILITARI Cora, dec., 50 mp, mobilat, 2 cam., et. 2/10, cuplu, familie; ☎0722.676.768

MILITARI, Apusului, dec., 50 mp, mobilat, utilat, 2 cam., conf. 1, liber, **240 €;** ☎0745.753.174

MILITARI, Apusului, semidec., 52 mp, mobilat, utilat, 2 camere, 6/10, gresie, faianta, parchet, t, usa metalica, **220 €;** ☎0720.663.399 siadconcept@gmail.com

MILITARI, Apusului, dec., 35 mp, mobilat, utilat, gars., conf. 1, curata, gresie, faianta, libera, **175 €;** ☎0745.753.174

MILITARI, Pacii, S.U. 80 mp, spatiu, dispus pe 2 nivele, finisaje-amenajari deosebite, centrala imobil, **600 €;** ☎0727.696.936/ 0760.240.796 esaimob@gmail.com www.esaimob.ro

MIRCEA VODA, CEC, semidec., 82 mp, nemobilat, neutilat, 3 camere, 2/8, 2 wc, 2 balcoane, centrala termica proprie, gresie, faianta, parchet, t, usa metalica, ideal firma, locuit, contract la financiar, liber, **350 €;** ☎0724.336.834

MOSILOR - 3 minute metrou Bucur Obor, semidec., 55 mp, mobilat, utilat, ap. 2 camere, frigider nou, mobilier nou, masina de spalat, bloc reabilitat, aproape de centru, **350 €;** ☎0721.914.967/ 0765.942.499 dragos.popescu@fpcimobiliare.ro

MOSILOR, Eminescu, Ardeleni, vav BCR, aproape metrou Obor, stradal, semidec., 60 mp, mobilat, utilat, 2 cam., 5/10, cf. 1, bloc 1984 reabilitat, imb., g, f, p, t, um, bucatarie mare, balcon mare, **300 €;** ☎021.380.28.14/ 0737.435.628

MUNCII PIATA Pasaj, semidec., 64 mp, mobilat, utilat, ap. 2 camere, stradal, liber, **270 €;** ☎0765.404.303

MUNCII PIATA, metrou, camera la curte pentru o persoana (barbat), intrare separata, cablu+ internet, incluse necesitatile, **500 L;** ☎0720.798.440

MUNCII, Stadion, 35 mp, mobilat, utilat, gars. foarte curata, 10 min. metrou Muncii, vis-avis Stadionul National, foarte curata, balcon, vezi poze, **200 €;** ☎0727.412.986

OBOR metrou, Colentina, dec., 35 mp, mobilat, utilat, gars., 5/10, imb.: g, f, p, t, u.m., balcon, libera, renovata recent, accept studenti, 1+1 l; **200 €;**

OBOR Teiul Doamnei, Colentina Sectia 7, metrou Obor 5 min., dec., 30 mp, mobilat, utilat, gars., 7/10, imb., g, f, p, um, termopan, tv, masina spalat, contorizata, 1+1 l, **950 L;** ☎021.688.08.67/ 0722.614.867

Amazonassociates.ro selectează
Operatoare PC - introducere validare date
Salariul **1.850 lei**
cariere@amazonassociates.ro
0761.444.484
0800.800.318
Tel Verde- gratis din orice reţea fixă şi mobilă

DRUMUL TABEREI, Cartier Brancusi, S.U. 29 mp, spatiu comercial, spatiu nou pretabil orice- pariuri sportive, frizerie, magazin mic, centrala, termopan, zugravit, gresie, faianta, liber, nedisc., **500 €;** ☎0722.295.546/ 0762.285.797

FAMILIE inchiriem camera la curte, intrare separata, curata, mobilata, unui maseur nefumator, sectorul 1 Bucuresti, **250 L;** ☎0752.434.469

FERDINAND BULEVARD, semidec., 53 mp, mobilat, utilat, 2 camere, etaj 4, gresie, faianta, parchet, termopan, um + aer conditionat, masina spalat, **220 €;** ☎0720.663.399 siadconcept@gmail.com

FERENTARI CALEA, 2 cam., mobilat, utilat, casa, stradala, baie, bucatarie, totul nou, **200 €;** ☎0736.897.571

GARA DE NORD, dec., 50 mp, mobilat, utilat, 2 cam., et. 2/9, msa, ac, um, t, **250 €;** ☎0749.902.927/ 021.318.75.54

GIULESTI str. Migdalului, nr. 14, 30 mp, mobilat, gars. la curte, toate utilitatile, curte proprie, incalzire prin pardoseala, intrare separata, **180 €;** ☎0726.116.881

GIURGIULUI, 30 mp, mobilat, utilat, garsoniera, particular, liber, toate facilitatile, internet, tv, incalzire centrala, balcon, const. 2012, **800 L;** ☎0722.277.538

GORJULUI, zona metrou, Camin studentesc Green Building inchiriem pentru studenti garsoniere si apartamente mobilate si utilate; ☎0760.853.111/ 0742.601.382

GRIGORESCU, metrou, camera 1 din 3, pentru nefumator; ☎0724.015.764

IANCULUI Avrig, 35 mp, utilat, gars., mobilata modern, g, f, ac, parchet, **230 €;** ☎0765.404.303

IANCULUI, ProTv, 2 minute metrou, nemobilat, 2 cam., curte, stradal, parter, pretabil firma, are utilitati, proprietar, 1+1, **225 €/luna;** ☎0760.544.227

IANCULUI, Ritmului, Pantelimon, dec., 36 mp, mobilat, utilat, garsoniera, apropiere metrou, bloc mixt, etaj 7/10, spatioasa, g, f, t, um, balcon, apometre, repartitoare, internet, **180 €;** ☎0720.425.031/ 0760.521.671

KISELEFF, S.U. 80 mp, curte 140 mp, 2 cam., mobilata, utilata, parter casa, curte comuna, gresie, faianta, parchet, t, usa metalica aer conditionat, centrala termica, 2 bai, crama, 2 intrari, **600 €;** ☎0720.663.399 siadconcept@gmail.com

LACUL TEI Facultatea de Constructii, dec., 46 mp, mobilat, utilat, garsoniera, confort 1, etajul 4/8, 2 lifturi, proprietar, discutabil, **950 L/luna;** ☎0761.446.308

LASCAR CATARGIU Povernei, dec., 90 mp, mobilat partial, utilat, ap. 3 camere, 3/3, loc parcare in curte, bucatarie mobilata utilata, centrala de apartament, locuinta sau office, termen lung, **670 €;** ☎0733.481.975/ 0765.764.611 teraimobiliare@yahoo.com www.teraimobiliare-online.ro

OBOR, Colentina, Doamna Ghica, Tei, semidec., 60 mp, mobilat partial, utilat partial, 3 cam., p/8, pe mijloc, vedere mixta, bloc reabilitat, imb., g, f, p, termopan, um, ac, liber, accept studenti, straini, av 1+1, **900 L;** ☎021.380.28.14/ 0737.435.628

OCTAVIAN GOGA, Unirii, Biblioteca Nationala, inchiriez ap. 3 camere in regim hotelier, etaj 4, lux, cu locuri de parcare, negociabil; ☎0773.886.826

OLTENITEI Scoala de Politie, Piata Sudului, semidec., 52 mp, mobilat, utilat, ap. 2 camere, 3/10, balcon mare, contract financiar, liber, **200 €;** ☎0724.336.834

OLTENITEI SOSEAUA, S.U. 36 mp, spatiu, vitrina 5 m, grup sanitar langa statie RATB, finisat, liber, pretabil pariuri sportive, cofetarie, frizerie; **360 €;** ☎0766.205.076

OLTENITEI, semidec., 4 cam., amenajat, finisat, liber, parter, preferabil locuit sau firma, **270 €;** ☎0766.205.076

OZANA, 40 mp, mobilat, etaj 3, garsoniera cf. 1, tot confortul, mobilata. Exclus agentii, **200 €;** ☎0722.331.301

PAJURA, Faurei, 37 mp, mobilat, p/10, bloc mixt cu izolatie termica, garsoniera spatioasa, **190 €;** ☎021.725.31.97/ 0729.726.362

Panduri dec., 90 mp, nemobilat, neutilat, Spatios, et. 1/8, bine intretinut, geam aerisire baie, balcoane inchise, zona frumoasa, bloc bine pozitionat, pretabil firma dar si ptr locuit **450 €;** ☎0722.520.983/ 0762.820.161 madalina.visoiu@fpcimobiliare.ro www.wiki-imobiliare.ro

PANTELIMON Spital, 25 mp, mobilat, utilat, garsoniera, renovata recent, g, f, parchet, AC, libera, negociabil, **200 €;** ☎0765.404.303

PANTELIMON, dec., 72 mp, mobilat, g, f, t, izolat termic, proprietar, et. 2/8, stradal, la 10 min. metrou, exclus agentii, **266 €;** ☎0723.936.288/ 0760.717.822

PANTELIMON, Cora, Liceul Blaga, semidec., 32 mp, mobilat, utilat, ap. 2 cam., confort 3, etaj 2/4, curat, centrala proprie, frigider, aragaz, g, f, p, um, baie cu cada, ceas individual de gaze, internet, **160 €;** ☎0720.425.031/ 0760.521.671

PIPERA Ibiza Club, 7 cam., mobilat, inchiriez vila, lift, piscina, sauna, garaje, **2.990 €;** ☎0752.251.136

RAHOVA - Malcoci, mobilat, utilat, 2 camere, 1/4, totul nou, **200 €;** ☎0736.897.571

RAHOVA, Petre Ispirescu, mobilat, utilat, gars., 4/10, cf. 1, totul nou, **200 €;** ☎0736.897.571

RAMNICU SARAT PIATA, 36 mp, mobilat, utilat, particular, garsoniera confort 1 sporit, et 6/10, cu tot ce-i trebuie pentru 2 fete, exclus agentii imobiliare, **800 L;** ☎0766.403.326

ROMANA PIATA, Cristian Tell, Ambasada Franceza, semidec., 55 mp, mobilat, utilat, ap. 2 camere, 5/7, numai persoane serioase termen lung, **365 €;** ☎0763.863.822/ 0720.533.650 teraimobiliare@yahoo.com www.teraimobiliare-online.ro

ROMANA, zona, inchiriez - vand garso[illegible] ☎07[illegible]

STEFAN C[illegible] aproape n[illegible] Domnului mobilat, ut[illegible] f, p, t, u.m[illegible] termica, t[illegible] ni, neg., 4[illegible]

TEI, Teiu[illegible] mobilat, [illegible] istita, 7/[illegible] soniera, inst. sar[illegible] noi, [illegible] ☎0766.4[illegible] n[illegible]

TINERE[illegible] 1, amer[illegible] metrou[illegible]

TITA[illegible] cam.. [illegible] etc;

TIT[illegible] ofer [illegible] ta, a[illegible] persoa[illegible] fara garanti[illegible] 0742.350.553/ 0735.343.011

ROMANA, zona, inchiriez - vand garsoniera dubla; ☎0727.758.763

STEFAN CEL MARE Lizeanu, aproape metrou Obor, Maica Domnului, semidec., 90 mp, mobilat, utilat, p/10, cf.1, imb.: g, f, p, t, u.m., modern, centrala termica, termen lung, acc. straini, neg., **400 €;** ☎0729.425.020

TEI, Teiul Doamnei, dec., 52 mp, mobilat, utilat, 2 cam., zona linistita, 7/10, spatios, pret de garsoniera, scara curata, g, f, p, t inst. sanitare si electrocasnice noi, 1+1, neg., liber, 270 €; ☎0766.479.134 mariana.tudorsi-mobiliare@gmail.com

TINERETULUI, Vacaresti, 3 cam., et. 1, amenajat lux, Mall, parc, 2 magistrale metrou, boxa, garaj; ☎0760.197.097

TITAN -Auchan, vand/ inchiriez ap. 4 cam., cf. 1