cum publici un anunt?

Online
Anunţul tău într-un minut
Apariţie la www.anuntul.ro
şi în următoarea ediţie a ziarului
Tarif 7 lei / anunt (TVA inclus)
Orar Non-stop

SMS 1219
Anunţul tău într-un minut
Apariţie la www.anuntul.ro
şi în următoarea ediţie a ziarului
Vodafone/Telekom
Orange (via MobilPay.ro)
Tarif 3 €/sms + TVA - Orar Non-stop
• serviciul necesită acces la internet

SMS 1218
Transmiteţi prin SMS textul anunţului integral şi acesta va apărea pe www.anuntul.ro în maxim 1 zi lucrătoare şi în 2 ediţii a ziarului
Vodafone/Telekom
Tarif 3 €/sms + TVA, pentru 2 apariţii
Orar Non-stop

La sediile redactiei
- Bd. Magheru nr. 34-38
- Bd. Carol I nr. 35
- Şos. Colentina nr. 2D
Orar L-V: 8-20; S: 9-14
- Vezi lista completă în pag. 2 >>

apare luni, miercuri, vineri | 19.276 anunţuri | www.anuntul.ro

ANUL XXVI Nr. 64 (3268) | 12 iunie - 14 iunie 2015 | 1 leu

Evoluţia preţurilor IMOBILIARE

În pag: 17, 19, 25, 27

Constituţia României: Cenzura de orice fel este interzisă. ■ Nicio publicaţie nu poate fi suprimată. ■ Libertatea de exprimare a gândurilor, a opiniilor sau a credinţelor...

ANUNTUL TELEFONIC

GAZETA AFACERILOR RAPIDE ®

Cu sau fără experienţă Aspectul fizic nu contează! DOAMNE şi DOMNIŞOARE 0737.831.241 0762.441.501 www.studiobliss.ro

1 Construcţii, amenajări

PRESTĂRI SERVICII

1. **ACCESIBIL** SC Lindab Montaj Construct produce, vinde si monteaza tigla metalica, pret 3.9 €/ mp. Executam orice tip de acoperis, mansardari, constructii civile si industriale, transport gratuit, retea si montaj in toate tara, pentru sisteme complete, se ofera discount 25 %; ☎0731.845.724/ 031.425.06.58 linadb-montaj@yahoo.com www.lindabmontaj.ro

2. **ACCESIBILI,** amenajari A-Z, tencuieli mecanizate 8 L/ mp, glet 5 L/ mp, zugraveli 6 L/ mp, polistiren 15 L/ mp, decorativa 8 L/ mp, rigips 14 L/ mp, faianta 25 L/ mp, gresie, 25 L, instalatii electrice, sanitare; ☎0735.493.750 amenajari1995@gmail.com

3. **ACOPERIS** - tamplarie PVC Rehau, Salamander- Germania, Aluplast si Ramplast de la 30 €/mp. Rulouri exterioare din aluminiu de la 38 €/mp, tamplarie aluminiu- usi glisante 80- 100 €/mp, jaluzele verticale de la 6 €/mp, jaluzele orizontale de la 15 €/mp, rolete interior 15 €/mp, plase insecte 10 €/bucata, glafuri interioare/ exterioare, 10 €/m. Azi masuram, maine montam. Cautam colaboratori in constructii, imobiliare, arhitectura; ☎0766.332.447/ 0724.678.252/ 021.434.42.80 office@designperfect.ro; perfect.design4u@yahoo.com www.designperfect.ro

4. **ACOPERIS** cu tabla lindab, zincata, montare, reparatii si vopsitorii, tabla, jgheaburi, burlane, parazapezi, confectionat si montat, tubulatura ghena, protectii atic, pervazuri geam, zugraveli scari de bloc; ☎0744.372.095 www.ghidul.ro/construct-alpin/

5. **ACOPERIS, tigla metalica, tabla zincata, dulgherie lemn, jgheaburi, burlane, mici reparatii la cererea clientului. Deplasari oriunde. Oferim garantie. Reducere 15%; ☎0726.520.844**

6. **ACOPERIS** tigla metalica, jgheaburi, burlane, parazapezi, mici reparatii deviz gratuit; ☎0762.435.037/ 0756.481.454

7. **ACOPERISURI** amenajari interioare si exterioare, constructii vile si case rosu - cheie, garduri, izolatii terase - acoperis, mansarde, scari interioare si exterioare, placari polistiren, renovari constructii; ☎0722.611.667 constructii.generale@yahoo.com

8. **ACOPERISURI bazii laterale late care protejeaza scandura si nu necesita vopsirea, orice mici reparatii, acoperisuri; ☎0723.777.579**

9. **ACOPERISURI** lindab, orice fel de jgheab si burlan, dulgherie si ghene gunoi; ☎0751.388.261/ 0787.859.706

10. **ACOPERISURI** mici reparatii, lucram in afara Bucurestiului, tigla metalica, tabla zincata, reducere 30% pana pe data 15. Vopsim acoperisuri; ☎0722.722.743

11. **ACOPERISURI prefaltuit dublu-falt., tigla metalica, tip lindab, jgheaburi, burlane, aticuri, restauram acoperisuri, monumente istorice. Reparatii dificile/ urgente, constatare gratuita; ☎0724.939.122/ 0754.612.193**

12. **ACOPERISURI tabla lindab tip tigla metalica si toate accesoriile plus mici reparatii la acoperisuri, astereala, dulgherie; ☎0766.430.019**

13. **ACOPERISURI tabla zincata, jgheaburi, burlane, coturi, opritori zapada si reparatii la acoperisuri, orice fel de acoperis, pret avantajos; ☎0766.011.001**

14. **ACOPERIS** zugraveli, tapet, gla[illegible] gresie, faianta, [illegible] zidarie, sape[illegible]

15. **ACOPERI[illegible] jgheaburi, bu[illegible] cat polisti[illegible] 15% reduce[illegible] 0[illegible]**

16. **ACC[illegible] ceram[illegible] burlan[illegible] oprito[illegible] repara[illegible] ☎[illegible]**

17. **AC[illegible] sorii, [illegible] vara, [illegible] pretu[illegible] sion[illegible]**

18. **ACOPER[illegible] sorii, tot sistemul la cererea clientului, mansarde, casute de vara, materiel producator, executam si montam. SC Baran Civil Construct SRL; ☎021.653.77.18/ 0723.988.825**

14. **ACOPERISURI** polistiren, rigips, zugraveli, tapet, glafuri, electrice-sanitare, gresie, faianta, piatra, decor tencuieli, zidarie, sape; ☎0736.298.995

15. **ACOPERISURI tabla zincata, jgheaburi, burlane, dulgherie, placat polistiren, orice reparatie, 15% reducere; ☎0787.872.516/ 0744.963.206**

[illegible] **tigla [illegible]buri, [illegible] coame, [illegible] mici [illegible]perisuri; [illegible]991**

[illegible] **I, acce-[illegible] casute de [illegible]e calitate, [illegible]oase, pen-[illegible]cere 35%; [illegible]0.389**

[illegible] **URI, acce-[illegible]mul la cer-[illegible]i, mansarde, [illegible]ra, materiel [illegible] executam si [illegible] Baran Civil [illegible]uct SRL; [illegible]53.77.18/ [illegible]988.825**

[illegible] **URI,** amenajari, rigips, zugraveli, gresie, faianta, polistiren, tapet, glafuri, raschetat parchet, dusumele, autocolant, electrice- sanitare; ☎0767.577.973

15. **ACOPERISURI tabla zincata, jgheaburi, burlane, dulgherie, placat polistiren, orice reparatie, 15% reducere; ☎0787.872.516/ 0744.963.206**

16. **ACOPERISURI tigla ceramica, jgheaburi, burlane, aticuri, coame, opritori zapada si mici reparatii la acoperisuri; ☎0726.520.991**

17. **ACOPERISURI, accesorii, mansarde, casute de vara, materiale de calitate, preturi avantajoase, pensionari cu reducere 35%; ☎0723.460.389**

18. **ACOPERISURI, accesorii, tot sistemul la cererea clientului, mansarde, casute de vara, materiel producator, executam si montam. SC Baran Civil Construct SRL; ☎021.653.77.18/ 0723.988.825**

19. **ACOPERISURI,** amenajari, rigips, zugraveli, gresie, faianta, polistiren, tapet, glafuri, raschetat parchet, dusumele, autocolant, electrice- sanitare; ☎0767.577.973

HOSTESS ONLINE
Cerem: minim 18 ani, limba engleză
Oferim: vilă lux, central, lângă metrou,
salariu garantat 500 $,
primă angajare 300 $,
poze profesionale, procent+bonusuri, ap. fitness, saună+solar, make up şi hair style, AC, training, suport 24/24h
0724.333.324 0785.636.261

Second Hand Market
Debarasăm locuinţe şi birouri
Primim în consignaţie obiecte casnice şi mobilier (cumpărăm prin negociere directă)
Vindem toată gama de articole SH: mobilier, electrocasnice, electronice, îmbrăcăminte, încălţăminte, covoare, decoraţiuni
B-dul Voluntari nr. 106, Voluntari, jud. Ilfov (lângă Metro Voluntari)
021.369.58.34
www.secondhandmarket.ro GERMANIA

ANUNTUL TELEFONIC 25 ani anuntul.ro

Extra Finance
Ai nevoie urgentă de bani?
Banca nu te mai ajută?
Sună acum la 021.320.30.03
IFN Extra Finance are soluţia: Creditul de nevoi personale. Fără comisioane. Dobândă fixă.
RAPID, SIGUR şi AVANTAJOS, cu aprobare în 24h şi garanţii imobiliare în Bucureşti, jud. Ilfov, Ploieşti, Piteşti şi Constanţa.
100.000 euro în 24h
www.crediteurgente.ro/ office@ifnextrafinance.ro
Bucureşti: 021.320.30.03 Str. Patriei, nr.3, et.1, ap.1 Sect. 3 (în spatele magazinului Cocor).
Ploieşti: 0244.47.18.58 Str. C-tin Dobrogeanu Gherea,nr.9, bl.K15, parter.
Piteşti: 0348.80.18.06 Bd. Republicii, nr.80.
Constanţa: 0341.450.133 Bd. Mamaia nr. 214, Parter

Primesti Cadou TABLETA
CLARET EURO CREDIT
CREDIT CU GARANTIE AUTO
Banii in aceeasi zi
Masina ramane in posesia ta
Polita casco gratuita
sau
SUNA ACUM: 0314.100.200
CREDIT CU GARANTIE IMOBILIARA
24h APROBARE
Comision de analiza ZERO
RATA FIXA in Lei
clareteurocredit.ro
str. Academiei, nr. 39-41, Bucuresti

"Început de viata noua..." www.militari-residence.ro
MILITARI RESIDENCE Început de viață nouă
Preţuri: de la 450 E/mp
• Garsoniere: de la 19.200 Euro
• 2 camere: de la 27.600 Euro
• 3 camere: de la 38.000 Euro
VARIANTE DE PLATĂ:
- credit Prima Casă
- credit ipotecar/imobiliar
0722 166 933
0723 013 946

JOB STABIL ŞI BINE PLĂTIT pentru doamne şi domnişoare peste 18 ani
OFERIM O TABLETĂ LA ANGAJARE
600 $ Bonus de angajare, COMISION PÂNĂ LA 85%
POSIBILITATE CREDIT NEVOI PERSONALE, CASĂ ŞI MAŞINĂ
Plata zilnic sau săptămânal Sediu central
CARTE DE MUNCĂ+Abonamente medicale în cea mai bună reţea privată din România
Sună ACUM la 0764.136.865 sau dă-ne un beep şi te sunăm noi!
NUDITATEA INTERZISĂ !!!

Sunt luate în considerare numai reclamaţiile primite în maxim 48 de ore.

SUMAR vezi pag. 2

Prestări Servicii..... 1
Casa şi familia..... 5
Electronice..... 6
Locuri de muncă..... 6
Imobiliare vânzări..... 17
Imobiliare închirieri..... 32
Auto, moto..... 41
Matrimoniale..... SUSPENDATĂ
Afaceri, diverse..... 41
Evoluţia preţurilor imobiliare..... 17, 19, 25, 27
Anunţuri Ultima Oră.... 42-44

3.000 OFERTE DE MUNCĂ în pag. 6-17

SUMAR

PRESTĂRI SERVICII

1. Construcţii, amenajări 1
2. Reparaţii, service 3
3. Transport, mutări 3
4. Acte firmă, avocaţi, contabili 3
5. Cursuri, meditaţii, traduceri 3
6. Servicii diverse 3

CASA ŞI FAMILIA

7. Animale 5
8. Articole pentru COPII 5
9. Electrocasnice, materiale de construcţii 5
10. Îmbrăcăminte, cosmetice, accesorii 5
11. Mobilă, decoraţiuni interioare 5
12. Diverse, vânzări, cumpărări 5

ELECTRONICE

13. Computere, laptopuri, accesorii 6
14. Telefoane, tablete, accesorii 6
15. Aparate foto, camere video 6
16. Diverse 6

LOCURI DE MUNCĂ

17. Oferte full time 6
18. Oferte part time 15
19. Joburi în străinătate 15
20. Joburi videochat, masaj, adult 16
21. Cereri locuri de muncă 17

IMOBILIARE VÂNZĂRI

22. Garsoniere 17
23. Apartamente 2 camere 19
24. Apartamente 3 camere 24
25. Apartamente 4+ camere 27
26. Case, vile 27
27. Spaţii comerciale, industriale 30
28. Terenuri 30
29. Spaţii şi imobile diverse 32
30. Cumpărări, schimburi 32

IMOBILIARE ÎNCHIRIERI

31. Garsoniere 32
32. Apartamente 2 camere 34
33. Apartamente 3 camere 37
34. Apartamente 4+ camere 38
35. Case, vile 38
36. Spaţii comerciale, birouri 39
37. Regim hotelier, case vacanţă 40
38. Imobile diverse, camere cu chirie 40
39. CERERI închirieri 41

AUTO, MOTO

40. Autoturisme 41
41. Vehicule diverse, utilitare 41
42. Piese, accesorii, service 41
43. Cumpărări 41

MATRIMONIALE

44. EA caută partener ..... SUSPENDATĂ
45. EL caută parteneră ..... SUSPENDATĂ
46. Saloane masaj, servicii masaj ..... SUSPENDATĂ
47. Prietenii, căsătorii ..... SUSPENDATĂ
48. Matrimoniale diverse ..... SUSPENDATĂ

AFACERI, DIVERSE

49. Vânzări, cumpărări, asocieri 41
50. Echipamente, utilaje, scule 41
51. Citaţii, licitaţii, notificări 41
52. Pierderi 42
53. Diverse 42

ANUNŢURI ULTIMA ORĂ 42, 43, 44

Sediile redacţiei (L-V 8-20; S 9-14)
- Bd. CAROL I nr. 35 - Tel/Fax: 021.311.16.67
- Bd. MAGHERU nr. 34-38 - Tel/Fax: 021.318.52.95
- Şos. COLENTINA nr. 2D - Tel/Fax: 021.242.13.86
- Str. Gh. Doja nr.109, Ploieşti - Tel/Fax: 0244.521.033

Anunţuri în 24 de ORE
La sediile redacţiei şi la ag. de publicitate
MARŢI până la ora 16 pt. ed. de Miercuri
JOI până la ora 16, pt. ed. de Vineri
SÂMBĂTĂ până la ora 14, pt. ediţia de Luni
în 15 minute la www.anuntul.ro

Tarife anunţuri (15 cuvinte)
La 4 apariţii plătite a 5-a gratuită !
- standard = 5 Lei
- literă îngroşată = 7 Lei
- fond negru = 10 Lei
- litere uriaşe = 15 Lei
- litere uriaşe pe fond negru = 17 Lei
- specială în chenar = 20 Lei

Tarife reclamă (macheta şi TVA incluse)
- Pag. POLICROMIE: 1/4 pag = 1.600 Lei; 1/2 pag = 2.250 Lei; 1/1 pag = 3.500 Lei
- Pag. interior ALB/NEGRU: 3 Lei/cmp
- Pag. interior CULOARE: 4 Lei/cmp
- Ultima pag. CULOARE: 4,5 Lei/cmp
- Prima pag. CULOARE: 13 Lei/cmp

prin SMS 1219
Anunţul apare într-un minut la www.anuntul.ro şi în următoarea ediţie a ziarului
anunţ + 10 FOTO = 3 €/sms + TVA
Orar Non-stop
(valabil în toate reţelele)

prin plata Online
Anunţurile apar într-un minut la www.anuntul.ro şi în următoarea ediţie a ziarului
anunţ + 10 FOTO = 7 lei (TVA inclus)
Orar Non-stop

SMS 1218 (Vodafone/ Telekom)
Transmiteţi prin SMS textul anunţului integral şi acesta va apărea pe www.anuntul.ro în maxim 1 zi lucrătoare şi în 2 ediţii a ziarului
- pentru 2 apariţii (3 €/sms + TVA)
Orar Non-stop

PRESTĂRI SERVICII

1 Construcţii, amenajări

PRESTĂRI SERVICII

20. ACOPERISURI, dulgherie, sarpante, terase, zugraveli, polistiren, tencuieli si orice reparatii la pret avantajos; ☎0721.637.020

21. **ACOPERISURI,** mansarde, dulgherii tabla, lindab, zincata, fierarie cofrag, igheaburi si burlane, tigla, reducere 15%. Nicu; ☎0722.425.734

22. **ACOPERISURI,** polistiren, rigips, zugraveli, gresie, faianta, parchet, electrice- sanitare, linoleum, mocheta, tamplarie, zidarie, tencuieli, sape; ☎0723.635.975

23. **ACOPERISURI,** reparatii, v. special pentru tigla metalica, tabla zincata, tigla ceramica, lucram in toata tara; ☎0724.716.882

★★★★★★★★★★★★★★★★★★★

24. ACOPERISURI, SARPANTE, MANSARDE, IZOLATII TERMICE, FONICE, TIGLA METALICA, ACCESORII, MONTAJ TABLA ZINCATA, VOPSITORII, GARDURI, TERASE DE VARA, REDUCERE 35%, FIRMA AUTORIZATA, GARANTIE; ☎0749.933.390

★★★★★★★★★★★★★★★★★★★

25. **ACOPERISURI,** tigla metalica, mansarde, hidroizolatii, placari polistiren, tigla ceramica; ☎0787.872.516/ 0731.451.466

26. ACOPERISURI. Echipa specializata in acoperisuri, tigla metalica, tabla zincata, igheaburi, burlane, mansardari, consultatie gratuita. Reducere 15%; ☎0743.675.239

27. **ACOPERISURI. Executam tigla metalica Rukii, ceramica, orice fel de invelitori. Monumente instorice, sarpanta, placari polistiren, reducere pensionari 20%; ☎0723.918.441**

28. **ACOPERISURI. Executam, tigla metalice, ceramica, sarpante, orice fel de invelitoare. Sistem pluvial. Placari polistiren, intrioare/ exterioare, pensioanri reducere 25%; ☎0736.015.255/ 0746.499.330**

29. **AER** conditionat, montaj, relocari, igienizari, incarcari freon, reparatii; ☎0764.285.335/ 0734.310.368

30. **AER** conditionat, montaj, revizii, service, incarcari cu freon, relocari etc. Programare rapida si seriozitate, **80 L;** ☎0764.610.356 skn.clima@yahoo.com

31. **ALPINISM** execut, deszapeziri, placari polistiren, reparatii fatade, montare, reparatii si vopsitorii, tabla, jgheaburi, burlane, hidroizolatii, zugraveli scari de bloc, instalatii sanitare; ☎0744.372.095 www.ghidul.ro/construct-alpin/

32. **ALUMINIU** - tamplarie PVC Rehau, Salamander - Germania, Aluplast si Ramplast de la 30 €/mp. Rulouri exterioare din aluminiu de la 38 €/mp, tamplarie aluminiu - usi glisante 80-100 €/mp, jaluzele verticale de la 6 €/mp, jaluzele orizontale de la 15 €/mp, rolete interior 15 €/mp, plase insecte 10 €/bucata, glafuri interioare/exterioare 10 €/m. Azi masuram, maine montam. Cautam colaboratori in constructii, imobiliare, arhitectura. ☎0766.332.447/ 0724.678.252/ 021.434.42.80 office@designperfect.ro/ perfect.design4u@yahoo.com

33. **AMENAJAM** apartamente, accesibil, zugraveli de calitate, glafuri, gresie, faianta, seriozitate; ☎0736.430.438

34. **AMENAJAM** case, birouri, apartamente, faianta, gresie, granit, rigips, tencuieli, glet, zugraveli, fatade; ☎0773.939.925

35. **AMENAJARI** ap., case, faianta, gresie 17 L, glet zugraveli, glafuri, parchet, sapa, placari, tapet; ☎0729.971.647/ 0765.649.101

36. **AMENAJARI** apartamente, case, sanitare, electrice, glet, rigips, lavabil, parchet laminat, polistiren, gresie, faianta; ☎0766.833.353/ 0728.786.622

37. **AMENAJARI** apartamente, case, zidarie, tencuiala, zugraveli, rigips, glet, gresie, faianta, calitate, pret neg.; ☎0721.457.101

38. **AMENAJARI** apartamente, case. Tencuieli, zugraveli, zidarii, vinarom, gresie, faianta, parchet, rigips. Rog seriozitate; ☎0720.489.458/ 0765.850.594

39. **AMENAJARI** apartamente, gleturi, lavabila, polistiren, tencuiala, sapa, zidarie, rigips, faianta, decopertari, glafuri, tinci; ☎0737.709.481/ 0768.470.903

40. **AMENAJARI** apartamente, sanitare, electric, zugraveli, gresie, faianta, gleturi, parchet, rigips etc. Sandu; ☎0722.764.320

41. **AMENAJARI** avantajos zidarii, tencuieli, polestiren, rigips, zugraveli, gleturi, faianta, gresie, pavele. Oferim seriozitate, calitate; ☎0755.125.452

42. **AMENAJARI** case, apartamente, case la rosu, la cheie, echipa cu experienta executam lucrari structura, rezistenta finisaje regie proprie sau firma preturi avantajoase, garantia calitatii, seriozitate, avans 0%; ☎0751.531.532

43. **AMENAJARI** constructii amenajari int, ext. decoperta 4 lei, glet incarcatura 7 lei, glet finisaj 3 lei, lavabila 5 lei, tapet 15 lei, rigips 15 lei, gresie, f 25 lei, termosistem 35 lei, sapa 15 lei, parchet 10 lei, autonivelanta 7 lei, electrice, sanitare. (factura). Termen scurt; ☎0766.211.638/ 0760.280.140 simion_gabriel2005@yahoo.com

44. **AMENAJARI** echipa constructii case, vile, glet, zidarii, zugraveli, faianta, tencuieli, sape, polistiren, decorativa, instalatii sanitare, parchet; ☎0767.782.653

45. **AMENAJARI** gresie, faianta, parchet, rigips, gelt, tapet, vopsea lavabila si decorativa, emailez cazi, etc; ☎0761.436.960

46. **AMENAJARI** int.- ext., rigips, glet, lavabila, gresie, faianta, parchet, sapa, termosistem, renovari apartamente. Echipa serioasa, preturi excelente; ☎0760.397.203

47. **AMENAJARI** interioare acum, singur sau in echipa, zugravit, gresie, faianta, electrice, sanitare; ☎0721.747.304

48. **AMENAJARI** interioare si exterioare, glet, vinarom, regips, faianta, gresie, montam parchet, usi, tencuieli, sape, tinci, structurata. Particular; ☎0723.367.162 style.cristian@yahoo.com

49. **AMENAJARI** interioare si exterioare, renovari case si apartamente, instalatii electrice, instalatii sanitare, pardoseli. Cel mai mic pret din Romania, materiale de calitate, timp scurt de executie, garantie; ☎0735.390.490

50. **AMENAJARI** interioare si exterioare, zugraveli, rigips, izolatii terase, placari polistiren, gresie, faianta, la preturi minime, reducere pentru pensionari; ☎0723.748.480/ 0765.123.121

51. **AMENAJARI** interioare, compartimentari si placari gips-carton, tavane casetate, glet si lavabila mecanizata, plafoane gips- carton, decopertat mecanizat pereti, tencuieli mecanizate gresie, faianta, zugraveli. Amenajari spatii comerciale, renovari apartamente etc, ☎0768.314.164 office@rigipsari.ro www.rigipsari.ro

52. **AMENAJARI** interioare, exterioare, executam rigips la gata 11 L, faianta, 15 L, glet 6 L, termosistem 15 L; ☎0766.460.520

53. **AMENAJARI** interioare, glafuri, scafe, arcade, glet, lavabila, faianta, gresie, montaj usi, parchet, instalatii sanitare, electrice; ☎0721.742.152

54. **AMENAJARI** interioare, renovari apartamente, case, termosistem, tencuieli, gresie, instalatii, preturi avantajoase, seriozitate, tel. ☎0772.274.039

55. **AMENAJARI** interioare, rigips, glet, lavabila, tapet, gresie, faianta, tencuiala, sapa, parchet, montat usi, mobila, transport, echipa rapida, preturi negociabile; ☎0762.435.037/ 0756.481.454

56. **AMENAJARI** interioare, zugraveli, decoratiuni, gresie, faianta, placari, parchet, instalatii sanitare; ☎0786.105.625

57. **AMENAJARI** interioare: zugraveli, gresie, faianta, rigips, instalatii sanitare, electrice, parchet, fatade; ☎0722.858.882

58. **AMENAJARI,** bransament apa, canalizari, depus acte Apa Nova, receptionare, separari bransamente, inlocuiri bransamente, canalizari; ☎021.434.32.76/ 0760.727.231/ 0720.506.819

59. **AMENAJARI,** constructii. Amenajari ap, case, vile, scari de bloc, decopertat 4lei, glet incarcatura 7lei, glet finisaj 3lei, gresie, f 25lei, sapa 15lei, autonivelanta 7lei, tapet 15lei, rigips 15lei, termosistem, ☎0766.211.638/ 0760.280.140 simion_gabriel2005@yahoo.com

60. AMENAJARI, execut orice tip de constructii, renovari apartamente, case, birouri, interioare, exterioare, garduri, finisaje, gresie, faianta parchet, glafuri, izolatii, hidroizolatii, rigips, etc. calitate, 1 L; ☎0722.125.705 emanuel_steel@yahoo.com

61. **AMENAJARI,** gresie, faianta, rigips, parchet, zugraveli cu efect special, reduceri pensioanari, someri; ☎0730.727.838

62. **AMENAJARI,** izolari blocuri, tencuieli (decorativa), zidarii, glet, parchet, faianta, gresie, demolari, canalizari, inst. sanitare, electrice; ☎0766.795.535/ 0731.148.199

63. **AMENAJARI,** termopan. Executam la cerere orice tip lucrare, amenajari interioare/ exterioare de calitate, anvelopari, termosisteme, transport materiale, comenzi termopan, rulouri exterioare/ interioare, **10 L;** ☎0761.891.890 n.prod@yahoo.com

64. **APARTAMENTE,** casa, gresie, faianta, glet, vinarom, tencuieli, placari polistiren, rigips, instalatii electrice- sanitare, parchet; ☎0721.237.913/ 0763.667.515

65. **APOMETRE** calorifere, montaj, sigilari, reparatii, instalatii sanitare in cupru, polipropilena, autorizat, garantie; ☎021.332.39.36/ 0722.141.866

66. **ARHITECT** autorizat realizez proiecte complete pentru autorizatia de constructie si avize, 2-3 €; ☎0729.883.322

67. **ARHITECT** birou. Intocmim documentatii complete pentru obtinerea autorizatiei de construire (locuinte, extinderi, modificari). Arhitectura, inst, rez. 3D, expertize tehnice, avize, studii geo, PUD. Exstras CF, **3 €;** ☎0726.908.216 cristian_isp@yahoo.com www.proiecte-pac.ro

68. **ARHITECT** cu experienta, realizez proiecte pentru constructii personalizate, incadrate in edificabil, respectand necesitatile clientului. Obtinem si avize, aut. construire; ☎0723.296.614/ 021.444.10.37

69. ARHITECT experienta-birou arhitectura, realizeaza proiecte pentru autorizatie, executie, preturi avantajose, seriozitate; ☎0722.855.795 www.arhitect-proiect.ro

70. **ARHITECT** proiecte DTAC, PUD, PUZ, punere legalitate expertize, extinderi, amenajari, blocuri, case, vile, avize autorizatie construire; ☎0733.229.070

71. **AUDITOR** energetic autorizat elaborez Certificatul energetic pentru apartamente si locuinte individuale sau colective, **200 L;** ☎0744.143.222 vasiliucostin@yahoo.com

72. **AUDITOR** energetic pentru cladiri, intocmesc certificate energetice si audit energetic pt. cladiri, case si apartamente in Prima Casa inchidere autorizatii constructie. Rapid, ieftin, negociabil pt case, **200 L;** ☎0744.474.873

73. **BALUSTRADE** si scari interioare din lemn, metal, placari scari din beton cu gresie, lemn, granit, balustrade terase, balcon din fier forjat, lemn, aluminiu eloxat, garduri, porti din fier, lemn, alte lucrari tamplarie, **3.000 L;** ☎0730.679.380/ 0734.367.447 scariinterioaredaniela@yahoo.com www.scariinterioaredaniela.webgarden.ro

74. **BRANSAMENT** apa, acte, receptie Apa Nova, canalizare, inlocuiri bransamente, separari; ☎0721.390.290/ 0761.077.013

75. **CADASTRU** si intabulare, reduceri substantiale, terenuri, case, intarusari, alipiri, dezmembrari, experienta, profesionalism si rapiditate; ☎0721.370.029/ 0765.412.222

76. **CADASTRU** si intabulare, trasari limite de proprietate, aviz tehnic pentru numar postal, planuri de situatie, alipiri si dezlipiri in Bucuresti si Jud. Ilfov. Promptitudine si seriozitate; ☎0745.041.110/ 0728.097.088

77. **CADASTRU,** intabulare, ap. (230 L), terenuri, preturi minime, neg., servicii complete, arhiva, extrase, urgente, siguranta; ☎0722.278.432/ 0763.932.456

78. **CASA** la cheie, p+m 130 mp, mat+manop, avize, proiect, factura, garantie incluse. Plata pe etape. Caramida Porotherm, fier romanesc, betoane mecanizate, Lindab etc. Bransamente utilitati, gard, put, fosa, gazon, **35.000 €;** ☎0721.301.621 construimieftin@yahoo.com

79. **CASA** la rosu 10.000 € material + manopera inclus si la cheie 20.000 € la cheie, construim oriunde in tara, asiguram carte tehnica, betoane mecanizate, caramida porotherm sau BCA, proiectare personalizata, deviz detaliat, executie si plata in etape, executam si bransamente utilitati, gard, put, fosa, camin, **140 €;** ☎0724.256.640 andoreconstruct@yahoo.com

80. **CASA** la rosu sau la cheie, preturi corecte, manopera sau material manopera; ☎0732.945.313/ 0786.290.639

81. **CASE** din lemn cu amenajari: curte alei din pavele gazon, alei cu flori si brazi, casute de lux. Oferim inclus servicii de proectare. In toata tara; ☎0765.213.837

82. CASE ieftine, executa firma la rosu si la cheie, structura si finisaje ireprosabile, cu fara materiale, inclusiv realizam proiecte, obtinerea autorizatiei de construire, oferim garantie; ☎0723.922.116

83. **CASE** la gata material, manopera, proiect inclus, finisaje de calitate si optionale, preturi negociabile, finantarea in etape si transe, rugam seriozitate oferim garantie; ☎0768.555.209

84. **CASE** la rosu cu preturi de la125- 140 €/ mp si la cheie 250-280 mp, sau pretul este pe proiect durata este de 60 de zile, se asigura carte tehnica si dirigentie de santier, facturi si certificate de calitate pe toate materialele, lucram in tara deviz detaliat executam si bransamente utilitati, gard, put, fosa, camin; ☎0724.256.640 andoreconstruct@yahoo.com

85. CASE la rosu si la cheie executa echipa cu experienta in regie proprie, inclusiv garduri, fose, amenajari curti, preturi avantajoase, fara avans, garantie, cerem si oferim seriozitate; ☎0766.831.411

86. **CASE** la rosu-16.000 euro, material manopera, caramida sau bca, fier beton romanesc, betoane de statie, lucrari executate conform normelor europene, plata in etape; ☎0764.145.100

87. **CASE** la rosu/ cheie executa firma, cu materiale, manopera ireprosabile, preturi discutabile, numai in Bucuresti si Ilfov; ☎0749.609.839

88. **CASE** structura de lemn, parter 90 mp, 2 dormitoare, baie, bucatarie, hol, semifinisari, fundatia inclusa. Termen de executie 15 zile. Metode de lucru profesionale, transport gratuit in limita a 25 km de Bucuresti, **14200 €;** ☎0729.256.786

89. **CERTIFICATE** energetice pentru cladiri si apartamente, audit energetic pentru cladiri si instalatii, preturi avantajoase incepand cu, **90 L;** ☎0721.863.792 consultana_invest@yahoo.com

90. **CONFECTII** metalice, grilaje geam, garduri, porti, balama usa, grilaj usa, scari, balustrade, rafturi; ☎0724.728.304/ 0765.664.150

91. **CONFECTII** metalice. Execut: porti, garduri, grilaje, balustrade etc.; ☎021.240.84.86. 0727.253.133

92. **CONFECTIONEZ din fier forjat sau profile metalice, balustrade, balcoane, copertine, scari, garduri, porti, diverse structuri in regim de urgenta, preturi incepand de la 120 L/ mp; ☎0767.468.036**

93. CONSOLIDARI case vechi, subzidiri, stalpi de rezistenta, centuri, plansee din beton, etajari, extinderi, mansardari, rosu sau cheie, garantie; ☎0733.426.466

94. **CONSTRUCTII** case la rosu sau la cheie, preturi de criza. Constructiile sunt asistate de ingineri de calitate. Toate lucrarile sunt garantate intre 1-5 ani prin factura si contract; ☎0735.390.490

95. **CONSTRUCTII** case la rosu, la cheie, firma executa structura de calitate, finisaje impecabile preturi avantajoase executam si cu materialele firmei, garantie, seriozitate, promptitudine; ☎0751.521.228

96. **CONSTRUCTII** case, vile, garduri, renovari, pret de criza. Oferim inclus servicii de proectare, bonus 25 ml gard. Posibilitatea de a construi in rate; ☎0765.213.837

97. **CONSTRUCTII** la rosu, finisaje la cheie, executa echipa coordonata de inginer; ☎0727.475.310 dgf_cardinal@yahoo.com

98. **CONSTRUCTII,** case la cheie cu mansarda, caramida Porotherm, beton mecanizat, fier romanesc, tabla tip Lindab, termopan Rehau, fosa + put. Plata pe etape de executie. Oriunde in tara. Manop. + mat. + proiect + avize + TVA incluse, executam si bransamente utilitati, gard, **36.000 €;** ☎0724.256.640 vreicasa@yahoo.com

99. **CONSTRUCTII,** case la cheie, caramida porotherm, beton mecanizat, fier romanesc, tabla tip lindab, termopan Rehau, fosa+ put. Plata pe etape de executie. Oriunde in tara. Manop.+ mat.+ proiect+ avize + TVA incluse, garantie, executam si bransamente utilitati, gard, put, fosa, camin, **35.000 €;** ☎0724.256.640 andoreconstruct@yahoo.com

100. **CONSTRUCTOR, batran cu exchipa construiesc case la rosu si finisate, la preturi mici; ☎0722.529.094/ 0768.476.720**

101. **CONSTRUIM** /vindem, Societate cu experienta 15 ani, construim/vindem case pe structura usoara lemn/metal, eficiente energetic, sistem fotovoltaic inclus, diferite stadii de executie, in orice zona din Romania si UE, **1 €/bucata;** ☎0755.082.406/ 0726.692.987 moldsilva2@gmail.com

102. **CONSTRUIM** blocuri, vile, la cheie, la preturi foarte atractive in orice zona si in afara Bucurestiului. Activitate de peste 20 ani,100 blocuri construite. Seriozitate. ☎0723.383.202

103. CONSTRUIM case la cheie cu absolut tot necesarul de materiale, echipa de meseriasi cu experienta in constructii executam case, vile, garduri, garaje, beciuri, camine, amenajari curti, alei pietonale, auto, oferim garantie; ☎0737.702.136

104. **CONSTRUIM** case la rosu si la cheie, structura de calitate, finisaje ireprosabile cu/fara materiale, plata in etape, fara avans; ☎0751.530.250

105. **CONSTRUIM** case la rosu, tencuieli, finisaje, zugraveli si subantrepriza; ☎0761.318.175

106. **CONSTRUIM** case la rosu/ gri sau cheie, echipa serioasa executa in regie proprie cu preturi competitive, cu/ fara materiale, garantie, plata in etape; ☎0724.748.548

107. **CONSTRUIM** case pe structura de lemn, semifinisate sau cu predare la cheie, materiale de calitate, finisaje ireprosabile, oriunde in tara garantie, avans 0%; ☎0749.348.937

108. **CONSTRUIM case vile la rosu, echipa profesionista, experienta mare, seriozitate maxima, preturi decente, tel.; ☎0772.274.039**

109. **CONSTUCTII** metalice, balustrade, grilaje, garduri, porti, usi metalice, balcoane, asociatii locatari. Rog seriozitate; ☎0728.325.665

110. **ECHIPA** amenajam si executam la termen lucrari de: rigips, zugraveli, glet, montat gresie si faianta, instalatii electrice si sanitare. Oferim garantie si seriozitate; ☎0766.337.319 cristian_vlad6@yahoo.com

111. **ECHIPA** de meseriasi seriosi, cu experienta executam lucrari de constructii la rosu si la cheie, in regie sau firma, orice proiect si oriunde; ☎0749.571.375

112. ECHIPA de muncitori constructori seriosi cu experienta construim case, vile, magazine, pensiuni, moteluri, la rosu si la cheie, executam si cu materialele noastre la cele mai mici preturi; ☎0765.963.394

113. **ECHIPA** electricieni executam instalatii electrice doar particulari; ☎0734.349.330

114. **ECHIPA** executam case la rosu, amenajari int. si ext., instalatii electrice si sanitare, renovari generale; ☎0766.263.094/ 0722.613.554

115. **ECHIPA** executam case la rosu-115 euro/ mp si la cheie- 250 euro/ mp, materiale plus manopera, neg., **115 €;** ☎0726.072.665

116. **ECHIPA** experta executa tencuiala, zidarie, faianta, glet, rigips, zugraveala; ☎0734.029.212/ 0720.459.481

117. **ELECTRICA** autorizat, electrician execut lucrari mari / mici, 220/ 380 V, modificari tablouri, prize, intrerupatoare, calitate, incepere imediata si in weekend; ☎0727.994.758

118. **ELECTRICIAN** 24/24, montaj/ modificari tablouri, intrerupatoare, prize, retele curent 220-380 V, reparatii, incepere imediata, preturi pentru toate buzunarele; ☎0731.771.507

119. **ELECTRICIAN** A-Z, montez tablou sigurante 220-380 v, prize 220-380 v, contactori, lustre, aplice, spoturi, etc.; ☎0724.728.304/ 0765.664.150

120. **ELECTRICIENI** si instalatori autorizati, oferim lucrari de instalatii electrice, instalatii sanitare si termice. Pt dezvoltatori pretul este de 1.200 ron/ap si include inst. electrice, termice, sanitare, ☎0735.493.750 electroinstal2000@gmail.com

121. **EVACUEZ** moloz, mobila veche, electrocasnice, pamant vegetal. La cerere asiguram oameni la incarcat; ☎0720.294.432

122. **EXECUT acoperis tabla metalica, tigla metalica, jgheaburi, burlane si reparatii, izolari de casa, zugravim; ☎0723.769.349**

123. **EXECUT apartamente la cheie, 15 ani experienta Italia, gresie, faianta, zugraveli, tapete, vopsitorii, preturi negociabile; ☎0769.462.168**

124. **EXECUT** case la rosu, amenajari interioare exterioare, termoizolatii. Pret avantajos. ☎0763.461.442/ 0787.892.331

125. **EXECUT** demolare, gresie, faianta, parchet, zid, la preturi accesibile, oriunde; ☎0720.294.432

126. **EXECUT** foraj puturi apa, drenaj, denisipari, fose septice si piloni; ☎0768.627.350/ 0729.220.365

127. **EXECUT** foraje puturi, piloni, denisipari, preturi avantajoase; ☎0767.141.133/ 0757.749.690

128. **EXECUT lucrari de dulgherie, acoperisuri tigla metalica, lindab si accesorii, dusumele; ☎0746.852.097**

129. **EXECUT lucrari de tinichigerie, invelitori din tabla lindab, sarpante, dulgherie, tigla ceramica si mici reparatii de urgenta, placari polistiren; ☎0721.897.813**

130. **EXECUT lucrari de tinichigerie, invelitori, lindab, sarpante, dulgherie, tigla ceramica, termoizolatii si mici reparatii de urgenta. Reducere 15%; ☎0728.667.115**

131. **EXECUT lucrari la inaltime, monumente istorice, titan zinc, reparat si vopsit, execut lucrari acoperisuri biserici, tabla cupru, reparat si vopsit si accesorii hale metalice; ☎0745.283.355**

132. **EXECUT** lucrari reparatii, opritori zapada, acoperisuri lindab, jgheaburi, burlane, izolatii; ☎0737.960.187

133. **EXECUT** lucrari tencuiala, g, f, consolidari, izolatii, anvelopari, case la rosu, la preturi bune; ☎0737.203.683/ 0767.979.422

134. **EXECUT** reparatii felinare, lumanari, montat, schimbare geamuri si vopsit grilaje fier, la preturi de criza, oriunde; ☎0720.294.432

135. **EXECUT** sapaturi, santuri apa, gaze, haznale, cavouri, inmormantari, la preturi accesibile; ☎0720.294.432

136. **EXECUT** servicii funerare, constructii funerare si transport funerar cu dric sau cu masini funerare, la preturi accesibile si de criza, Vasile; ☎0720.294.432

137. **EXECUT** tamplarie pvc, ferestre, usi, jaluzele, glafuri, palse insecte, Bucuresti; ☎0785.522.699

138. **EXECUTAM** case la rosu, **18 €/mp;** ☎0769.470.903

139. **EXECUTAM** constructii, case, vile, garduri, orice model, fose, camine, case la rosu, case la cheie, meseriasi cu experienta, lucram si in regie proprie; ☎0760.570.023

Primim anunţuri şi la...

Agenţii de Publicitate

- 1St KLASS INTERNATIONAL - **Calea 13 Septembrie nr. 126, bl. P34,** tel: 021.411.75.67
- ADPLANER STUDIO - **Şos. Mihai Bravu nr. 196, bl. 200, sc. A,** tel: 0770.344.718
- AGER PRESS - **Str. Ion Câmpineanu nr. 22,** tel: 021.312.24.83
- ANA SERVICII PUBLICITATE- **Str. Patulului nr. 6, bl. 5, sc. 2, sector 3,** tel: 021.335.98.36
- ATOM FISH - **Calea Rahovei nr. 328, bl. 57A, sc.1, parter, ap. 1,** tel: 0766.768.208
- B&G IDEAL VISION - **Str. Istriei nr. 2D,** tel: 0731.037.267
- BAESU IDEAL IMOB - **Şos. Olteniţei nr. 222, bl. 7, parter,** tel: 021.332.10.20
- BELVEDERE - **Calea Crângaşi nr. 29,** tel: 021.220.26.65
- BONENI TRADE - **Şos. Pantelimon nr. 260, bl. 46, ap. 136,** tel: 021.255.10.92
- CARMADO MEDIA - **Str. Matei Voievod nr. 103-113, bl. O3, ap. 115,** tel: 031.808.53.15
- CORE ADVERTISING - **Str. Ştirbei Vodă nr. 119,** tel: 0722.639.825
- DAN PREST - **Bd. 1 Decembrie 1918, nr. 50,** tel: 0744.207.261
- EFECT COM - **Bd. Ferdinand nr. 103, sector 2,** tel: 0724.095.563
- EXTIM - **Str. Academiei, nr 4-6,** tel: 021.312.27.13
- GROUP MEDIA - **P-ţa. Presei Libere, cam. 415,** tel/fax: 021.311.60.25
- INDICATIV MEDIA - **Str. Ing. N. Teodorescu nr. 41,** tel: 021.311.69.80
- MAXIM - **Bd. Carol I nr. 66,** tel/fax: 021.314.52.10; 021.314.52.01; 021.314.52.02
- MEDIAPRESS - **Bd. D. Cantemir nr. 16, bl. 6, sc. C, ap. 69,** tel: 021.301.99.45
- METROPOLITAN MAXPRESS ADV. - **Intrarea Muzeului nr. 13, Caracal, Olt,** tel: 0721.080.810
- NAFI - **Şos. Olteniţei nr. 208,** tel: 021.332.06.10
- PAPER GANET - **Str. Braşov nr. 21-23,** tel: 021.746.57.62
- PAPER GANET - **Bd. C-tin Brâncoveanu nr. 97,** tel: 0727.861.882
- POLITEX - **Str. Brezoianu nr. 21,** tel.: 021.311.17.22
- SAX ACTIV - **Str. Braşov nr. 21,** tel: 021.745.46.10
- STANCANA - **Şos. Giurgiului 117, bl. 4,** tel: 0731.307.153
- STANDARD MEDIA - **Aleea Dobrina nr. 2, bl. 49, ap. 4,** tel/fax: 021.255.53.44
- START MEDIA - **Casa Presei Libere nr. 1, corp C2,** tel: 021.317.98.00
- TELEFAX - **Bd. Dimitrie Cantemir nr. 21, bl. 4, ap. 4,** tel: 021.330.80.91

Oficii Poştale Bucureşti

POŞTA ROMÂNĂ

- OFICIUL POŞTAL nr. **1 - Str. Matei Millo 10-12,** tel: 021.315.87.93
- OFICIUL POŞTAL nr. **2 - Bd. Ion Mihalache 79,** tel: 021.222.67.27
- OFICIUL POŞTAL nr. **3 - Şos. Pantelimon 255,** tel: 021.255.31.40; 021.255.33.31
- OFICIUL POŞTAL nr. **4 - Calea Dudeşti 101,** tel: 021.322.54.51
- OFICIUL POŞTAL nr. **5 - Bd.Libertăţii nr. 1,** tel: 021.336.45.03; 021.336.45.65
- OFICIUL POŞTAL nr. **6 - Calea Văcăreşti 203,** tel: 021.330.33.01
- OFICIUL POŞTAL nr. **7 - Şos. Giurgiului 119,** tel: 021.450.46.74
- OFICIUL POŞTAL nr. **8 - Şos. Berceni 35,** tel: 021.334.34.14
- OFICIUL POŞTAL nr. **9 - Bd. Camil Ressu nr. 41,** tel: 021.348.39.12
- OFICIUL POŞTAL nr. **10 - Şos. Ştefan cel Mare 228,** tel: 021.619.31.39
- OFICIUL POŞTAL nr. **11 - Şos. Colentina 81,** tel: 021.240.31.40
- OFICIUL POŞTAL nr. **12 - Bd. Gării de Nord 6-8,** tel: 021.318.21.90
- OFICIUL POŞTAL nr. **13 - Şos. Ştefan cel Mare 2,** tel: 021.210.10.96; 021.210.10.74
- OFICIUL POŞTAL nr. **15 - Bd. Regina Elisabeta nr. 45,** tel: 021.311.34.14
- OFICIUL POŞTAL nr. **16 - Bd. Iuliu Maniu 100,** tel: 021.430.54.68
- OFICIUL POŞTAL nr. **17 - Calea Giuleşti 119,** tel: 021.221.43.62
- OFICIUL POŞTAL nr. **18 - Str. Horia Măcelariu 1-3,** tel: 021.232.27.42
- OFICIUL POŞTAL nr. **19 - Bd. Camil Ressu nr. 41,** tel: 021.348.11.85; 021.348.42.15
- OFICIUL POŞTAL nr. **20 - Cal. Călăraşilor 137,** tel: 021.323.29.95; 021.327.26.75
- OFICIUL POŞTAL nr. **23 - Str. Romancierilor 1,** tel: 021.745.38.17
- OFICIUL POŞTAL nr. **24 - Şos. Pantelimon 352,** tel: 021.255.46.35; 021.255.59.50
- OFICIUL POŞTAL nr. **25 - Piaţa Montreal (incinta W.T.C.),** tel: 021.318.21.80
- OFICIUL POŞTAL nr. **26 - Str. Pajurei 13,** tel: 021.667.11.08
- OFICIUL POŞTAL nr. **27 - Str. Valea Ursului nr. 1,** tel: 021.430.22.58
- OFICIUL POŞTAL nr. **29 - Bd. 1 Decembrie 1918 - 21,** tel: 021.345.27.85
- OFICIUL POŞTAL nr. **30 - Str. Mihail Ivanovici Glinka 7,** tel: 021.230.34.04
- OFICIUL POŞTAL nr. **32 - Bd. Ion Mihalache 341,** tel: 021.222.32.70
- OFICIUL

PRESTĂRI SERVICII

140. **EXECUTAM** foreze put apa mica si medie adancime, prelungiri si denisipari, asigur debit apa; ☎0763.181.900/ 0729.782.533

141. **EXECUTAM lucrari de constructii case, vile, magazine, la rosu, gri sau cu predarea constructiei la cheie; ☎0737.702.136**

142. **EXECUTAM tigla metalica, tabla zincata, orice mici reparatii pt. acoperisuri, 50% reducere pana la 12 iunie; ☎0753.709.391**

143. **FIER** beton fasonat. Comercializam otel beton de cea mai inalta calitate. Fierul are certificate de calitate si analize de laborator. Pentru oferte de pret, **2,10 L;** ☎0744.572.828 office@fier-constructii.ro www.fier-constructii.ro

144. **FINISAJE,** echipa renovam apartamente de la A la Z, finisaje interioare si esteroioare de calitate, dorim si oferim maxima seriozitate, multumim, ☎0743.419.658 costy.srl@gmail.com

145. **FIRMA** de constructii executa lucrari in domeniu case la rosu, case la cheie, porti, garduri, sculptate din lemn; ☎0752.567.885

146. **GARDURI,** executam garduri si porti la cheie, metal combinat cu policarbonat, lemn, beton, boltari, plasa bordurata, porti actionate electric, culisante si batante, etc. Lucram in Bucuresti si in Ilfov; ☎0735.493.750

147. **HIDROIZOLATII** ter. bloc, zugraveli scari bloc, gresie, faianta, dale din beton in jurul blocului; ☎0786.075.645/0726.010.164

148. **HIDROIZOLATII,** execut lucrari de hidroizolatii cu membrane bituminoase profesionale pentru terase bloc, hale, fundatii, balcoane, garaje etc, execut si reparatii: inlocuire guri de scurgere aeratoare, ☎0740.075.174

149. **HIDROIZOLATII,** termoizolatii terase bloc, hale industriale, zugraveli scari bloc, gresie, faianta; ☎0761.330.798/ 0729.902.812

150. **INSTALATII** 24/24 autorizat montaj/ reparatii centrale (gaze, electrice, lemne) calorifere, hidrofoare, echipari bai, sanitare, electrice, gaze, specializate; ☎0726.694.816

151. **INSTALATII** 24/24 autorizat, montaj (reparatii): centrale (lemne, gaze, electrice), boilere, hidrofoare,calorifere,instalatii gaze - electrice - sanitare, week-end, ☎0733.349.252

152. **INSTALATII** 24/24 autorizat, montaj: centrale (lemne, gaze, electrice), boilere, hidrofoare, calorifere, echipari bai, gaze - electrice - sanitare, urgente, week-end; ☎0724.115.240

153. **INSTALATII** electrice, solutii automatizari, supraveghere video, sisteme antiefractie. Instalatii sanitare, incalzire, canalizare, aer conditionat, acoperisuri dulgherie, amenajari interioare, design interior; ☎0765.375.049 duomondo.ro@gmail.com www.duomondo.ro

154. **INSTALATII** sanitare, electrice, termice, centrale reparatii urgente; ☎0764.285.335/ 0734.310.368

155. **INSTALATII,** 24/24, autorizat, particular montaj centrale (lemne, gaze, electrice), calorifere, boilere, hidrofoare, echipari bai, inst. gaze, electrice, week-end; ☎0728.241.150

156. **INSTALATOR** 24/ 24 autorizat execut montaj boilere, calorifere, centrale, hidrofoare, echipari bai, instalatii sanitare/ electrice/ gaze, calitate, si in weekend; ☎0724.115.240

157. **INSTALATOR** 24/24 autorizat montaj centrale (gaze, electrice, lemne) calorifere, hidrofoare, echipari bai, instalatii sanitare, electrice, gaze,inclusiv week-end; ☎0731.771.507

158. **INSTALATOR** 24/24, autorizat, echipari bai, boilere, calorifere, centrale (lemne, gaze, electrice), hidrofoare, montaj/reparatii instalatii electrice, gaze, sanitare; ☎0727.994.758

159. **INSTALATOR** 24/24, autorizat, montaj/ reparatii/ modificari centrale, boilere, hidrofoare, calorifere, reconditionari bai, instalatii gaze, electrice, sanitare; ☎0731.422.577

160. **INSTALATOR** accesibil autorizat, apometre 130 L, aragazuri 80 L, calorifere 100 L, robineti 30 L, baterii 60 L, wc + bazin 100 L, centrale termice, senzori gaze; ☎0766.257.867

161. **INSTALATOR** autorizat execut instalatii termice, centrale, calorifere, boilere, sanitare, bai, canalizari, hidrofoare, subsoluri, asociatii, hote; ☎0741.041.874

162. **INSTALATOR autorizat, non-stop, execut instalatii sanitare, termice: apometre, chiuvete, baterii, wc + rezervor, tevi sparte, robineti, desfundari sifoane pardoseala, subsoluri, canale; ☎0733.722.294/ 0763.075.478**

163. **INSTALATOR** execut instalatii saniare din cupru, PPR, montaj obiecte sanitare, calorifere, hidrofoare, reparatii; ☎0727.872.347/ 0773.384.600

164. **INSTALATOR** execut sanitare termice, aductiuni apa-canal reparatii capitale case-vile calitate constatarea gratuita neg.; ☎0722.844.678

165. **INSTALATOR gaze, autorizat execut instalatii gaze, transamente, obtineri avize, instalatii incalzire, sanitare, etc., la cele mai mici preturi; ☎0762.682.784**

166. **INSTALATOR sanitar si termic execut servicii diverse, racordari mufari, montaje, reparatii obiecte snaitare centrale, calorifere, scurgeri, igienizare si curatare filtre aparate aer cond.; ☎0761.999.709**

167. **INSTALATORI** - VRF, climatizare, sanitare, termice, sudori, tevari, electric + autogen; ☎0732.200.822

168. **IZOLATII,** experienta in izolatii cu polistiren, aplicarea tencuielilor decorative si mozaicate, detin schela metalica, tencuieli exterioare-interioare, case la rosu, amenajari interioare, gleturi, negociabil flexibil; ☎0766.252.191 bitineanu-valentin@yahoo.com

169. **JALUZELE,** reparatii, confectii, rulouri exterioare din lemn si vopsit; ☎021.351.35.03/ 0729.214.497

170. **LUCRAM** si in weekend. Solutii inteligente. Tigla ceramica, dulgherie, montaj orice tip de tabla, parazapezi, vopsitorii acoperisuri, montaj saceac jgheaburi, burlane si accesorii, curatare jgheaburi, mici reparatii, reparatii acoperisuri urgenta. Ne deplasam oriunde in tara;! ☎0731.209.868

171. **LUCRATOR** tanar, specialist in decoratiuni, zugraveli, rigips, tencuiala, faianta- gresie. Construiesc complet case. Calitate, seriozitate; ☎0729.219.332

172. **MANSARDE** lemn, acoperisuri orice tip, foisoare, case/ cabane lemn si casute de copii, scari lemn, mobilier de gradina, terase, garaje, pergole, montaj mobila, parchet. Suntem echipa dulgheri si tamplari; ☎0756.536.033/ 0763.807.642 alinantonie@yahoo.com

173. **MOBILA** comanda din MDF, pal lemn masiv, reparatii, mutari, bucatarii - 950, paturi - 570, dressinguri - 1.450; ☎0727.127.729/ 0762.771.459

174. **MONTAM** parchet, raschetam, paluxam, masini profesionale cu aspirator calitate, seriozitate; ☎0722.433.294/ 0761.178.613

175. **MONTATORI,** lindab acoperisuri, reparam si construim orice tip de acoperisuri in toata tara, reducere 20%; ☎0724.128.405

176. **MONTEZ** parchet, toate tipurile, raschetez, paluxez, calitate, preturi minime. Rog seriozitate; ☎0768.804.858/ 0724.899.781

177. **PARCHETAR** experienta 25 ani montez parchet laminat 6-7 L/mp, clasic raschetez, lacuiesc reparatii, transport, sfaturi cumparare; ☎0762.271.242

178. **PARCHETAR** montez, raschetez parchet orice tip dusumele, usi interior, scari, zugraveli; ☎0720.551.903

179. **PARCHETAR** montez, raschetez, lacuiesc, reconditionez clasic, masina aspiratie, pret avantajos; ☎0722.987.026/ 0769.581.838

180. **PARCHETAR** montez, raschetez, paluxez, masina cu aspirator, preturi minime; ☎0724.608.136

181. **PARCHETAR,** raschetez, paluxez toate tipurile, montez, reconditionez; ☎0724.868.143

182. **PARTICULAR** execut lucrari, zugraveala, gresie, faianta, parchet, inst. sanitare, preturi foarte foarte mici, Marius, ☎0760.049.288

183. **PARTICULAR** execut: glet-ipsos, zugraveli, sape, gresie, faianta, parchet, rigips, seriozitate; ☎021.655.13.26/ 0720.527.141

184. **PLASE** insecte- 50 L, reparatii si modificari orice tip de termopan Al si pvc. Cele mai mici preturi; ☎0763.124.456

185. **PROIECTARE, certificat urbanism, autorizatie constructii, avize, relevee, studii geotehnice, fara tva. V.G. Pollyconstruct; ☎0722.214.535/ 021.324.61.60**

186. **RIGIPSARI executa placari rigips, amenajari, mansarde, inst. electrice, sanitare, incalzire, zugraveli, gleturi, faianata, gresie, parchet; ☎0766.107.323**

187. **RULOURI** exterioare din aluminiu de la 38 €/mp, tamplarie PVC Rehau, Salamander - Germania, Aluplast si Ramplast de la 30 €/mp, tamplarie aluminiu - usi glisante 80-100 €/mp, jaluzele verticale de la 6 €/mp, jaluzele orizontale de la 15 €/mp, rolete interior 15 €/mp, plase insecte 10 €/bucata, glafuri interioare/exterioare 10 €/m. Azi masuram, maine montam. Cautam colaboratori in constructii, imobiliare, arhitectura. ☎0766.332.447/ 0724.678.252/ 021.434.42.80 office@designperfect.ro/ perfect.design4u@yahoo.com www.designperfect.ro

188. **SOBAR** specialist execut sobe, seminee, reparatii, scuturat cosuri; ☎021.221.66.99/ 0745.991.298

189. **SOBAR** specialist, execut sobe teracota, seminee, reparatii, curatiri cosuri; ☎0721.747.184

190. **SUBCONTRACTORII** cautam colaboratori subcontractori constructii civile din tara si bucuresti, pentru santiere Bucuresti; ☎0723.572.435/ 0765.255.801

191. **TAMPLAR** comanda mobila din MDF, pal lemn masiv, reparatii - mutari, bucatarii - 950, paturi - 570, dressinguri - 1.450; ☎0727.127.729/ 0762.771.459

192. **TAMPLAR** reconditionez usi, ferestre, mobilier, decapari vopsea, slefuiri, baituri, vopsitorie, avantajos; ☎0744.757.156

193. **TERMOPANE** de calitate nemteasca la pret de fabrica. Transport + montaj + plase gratuit; ☎0722.682.969/ 0766.729.483

194. **TERMOPANE** Rehau, Salamander - Germania, Aluplast si Ramplast de la 30 €/mp. Rulouri exterioare din aluminiu de la 38 €/mp, tamplarie aluminiu - usi glisante 80 - 100 €/mp, jaluzele verticale de la 6 €/mp, jaluzele orizontale de la 15 €/mp, rolete interior 15 €/mp, plase insecte 10 €/bucata, glafuri interioare/exterioare 10 €/m. Azi masuram, maine montam. Cautam colaboratori in constructii, imobiliare, arhitectura. ☎0766.332.447/ 0724.678.252/ 021.434.42.80 office@designperfect.ro/ perfect.design4u@yahoo.com www.designperfect.ro

195. **TERMOPANE,** Germania, la pret de fabrica, montez si transport gratuit; ☎0762.572.989/ 0721.511.311

196. **ZIDAR** profesionist execut zidarii, tencuieli, glet, faianta, gresie, fatade interioare case la rosu si finisate, profiel si ornamente, zugraveli, placari polistiren; ☎0742.952.659

197. **ZIDARIE,** tencuiala, sapa, glet, rigips, gresie, faianta, instalatii electrice, sanitare, calitate, pret bun; ☎0735.419.454/ 0733.384.788

198. **ZUGRAV** bun si ieftin execut zugraveli lavabile, glet, compartimentari rigips, tavane casetate etc. Asigur seriozitate; ☎0760.511.328

199. **ZUGRAV** execut gresie, faianta, rigips, tapet, parchet, zugraveli, instalatii electrice, etc., preturi convenabile; ☎0721.497.108/ 0760.715.746

200. **ZUGRAV** execut lucrari specialitate, zugraveli, rigips, gresie, faianta, inst. sanitare, parchet, pret de criza; ☎0732.041.043

201. **ZUGRAV** execut zugraveli superioare in Bucuresti; ☎0728.480.494/ 0733.890.825

202. **ZUGRAV** execut zugraveli, glet, gresie, faianta, parchet, rigips, polistiren, reparatii glafuri; ☎0727.376.804

203. **ZUGRAV** particular, ieftin, sunati; ☎0733.768.286

204. **ZUGRAV,** glafuri, gleturi, vopsitorii, vinarom, polistiren, rigips, la preturi convenabile, Dl. Danut; ☎0732.468.219/ 0723.122.348

205. **ZUGRAV,** nebautor, execut glet, lavabila, gresie, faianta, placari polistiren; ☎021.253.15.02/ 0767.567.343

206. **ZUGRAV,** vopsitor, execut zugraveli, gleturi, glafuri, vopsitorii, preturi foarte bune; ☎021.346.92.87/ 0769.439.705

207. **ZUGRAVELI** lavabile rapide cu pompa profesionala 5 lei mp, montaj gresie faianta, parchet laminat, tapet, instalatii sanitare si electrice, in gars, apartamente, vile, ofer si cer seriozitate; ☎0769.632.746/ 0722.698.249

208. **ZUGRAVELI** personalizate, lacuri, lavabile, finisaje calitate, parchet, faianta, tencuit, polistiren, sanitare- electrica. Responsabilitate; ☎0727.957.787

209. **ZUGRAVI** executam: glet, lavabila, gresie, faianta, polistiren, decorativa, glafuri; ☎0726.754.215

2 Reparaţii, service

PRESTĂRI SERVICII

1. **ACOPERISURI** de toate felurile repar, jghiaburi, burlane, vopsitorii; ☎0746.969.660

2. **AER** conditionat, aragazuri, frigidere, congelatoare, masini de spalat, reparatii-montaj; ☎0722.796.411/ 021.334.79.72

3. **AER** conditionat, frigidere, aragazuri, masini de spalat, congelatoare, electrocasnice. Calitate. Garantie; ☎0723.189.897

4. **AER** conditionat, montaj, freon (orice tip), repozitionare, service, igienizare, demontare, remontare, revizie tehnica.Este necesara o verificare periodica a sistemelor de climatizare pentru o buna functionare; ☎0762.879.286/ 0735.393.894 climaconstructserviceinstal@yahoo.ro

5. **AER** conditionat, montari, demontari, service, la preturi avantajoase; ☎0724.240.274

6. **AUTORIZAT** asigur reparatii masini automate de spalat, deplasare gratuita, garantie reparatii. Aer Conditionat - curatare si igienizare. Seriozitate. Urgente; ☎0729.374.669/ 0761.290.233

7. **CALCULATOARE** - laptopuri absolut orice problema, depanare, (re)instalare, la domiciliul dvs. inclusiv weekend; ☎0723.984.654/ 0768.790.654

8. **CALCULATOARE** servicii profesionale. Reparatii laptopuri, calculatoare, la domiciliu, Bucuresti, instalari Windows, devirusari, recuperari date, config. routere wi-fi, site-uri. GPS pe smartphone android, Robert, **100 L/ PC;** ☎0720.509.123 robert.service.calculatoare@yahoo.com

9. **CALCULATOARE,** repar, devirusez, instalez, Windows, antivirus, drivere, router, programe, jocuri, componente pe loc. Rezolv orice problema a calculatorului; ☎021.411.95.43/ 0724.952.199/ 0765.476.970 marius_viloria@yahoo.com

10. **COMBINE** frigorifice, frigidere, congelatoare, aer conditionat, incarcare freon 50 L. Deplasare gratuita; ☎0731.635.995

11. **DEPANARE** acasa: televizoare cu tub sau lcd, monitoare, dvd-playere, calculatoare, laptopuri, sisteme audio, reinstalari Windows, devirusari etc. Deplasarea si constatarea gratuita. Garantie sase luni. Seriozitate maxima; ☎0721.521.536/ 0723.499.743 reparatiiladomiciliu@ymail.com http://reparatiielectroniceacasa.blogspot.ro

12. **DEPANARE** aparate tv la domiciliu. Preturi minime, garantie; ☎0733.396.314/ 0766.227.092

13. **DEPANARE** televizoare clasice cu tub si LCD, led, deplasare gratuita, garantie, autorizat; ☎0722.779.184/ 0762.814.725/ 0744.455.814

14. **DEPANEZ frigidere si congelatoare, inclusiv sambata si duminica; ☎021.425.87.56/ 0744.517.905**

15. **ELECTRICIAN** 24/24, reparatii tablouri electrice, intrerupatoare, prize, lustre, aplice, inlocuire cabluri, incepere imediata, inclusiv in week-end, convenabil. ☎0727.994.758

16. **ELECTRICIAN** 24/24, reparatii tablouri electrice, prize, lustre, intrerupatoare, aplice, inlocuire cabluri, incepere imediata, seriozitate, convenabil, inclusiv in week-end, ☎0731.771.507

17. **ELECTRICIAN** cu P.F.A. execut intretin si repar instalatii electrice, avantajos; ☎0729.938.090

18. **ELECTRICIAN,** reparatii electrice, intreruperi, scurturi, montez tablouri electrice, prize, intrerupatoare, lumini, rezolv orice defect electric; ☎021.411.95.43/ 0724.952.199/ 0765.476.970 marius_viloria@yahoo.com

19. **EXECUT** lucrari de mecanica, tinichigerie, vopsitorie, colantare, diagnoza gaz la preturi mici; ☎0764.070.272

20. **EXECUT** lucrari de zidarie, zugraveli, glet, rigips, tencuieli, faianta; ☎0735.745.700

21. **FRIGIDERE** casnice si comerciale, congelatoare, aer conditionat, convenabil, garantie; ☎0722.565.401/ 0728.247.631/ 021.232.86.60

22. **INGINER** autorizat repar centrale termice, service, intretinere, montaj, avize, orice combustibil marca putere 800 kw, non stop, experienta 20 ani, expert reglaj condensare, nou panouri solare; ☎0726.209.005 cristeapaulconstantin@yahoo.com

23. **INSTALATOR** accesibil autorizat instalatii gaze, apometre 130 L, aragazuri 80 L, centrale termice, calorifere 100 L, robineti 25 L, baterii 50 L, wc + bazin 100 L, ☎0720.992.196

24. **INSTALATOR** accesibil execut orice fel de lucrare. Preturi avantajoase. Disponibil si duminica; ☎0724.964.347/ 0769.166.692

25. **INSTALATOR** autorizat monteaza, repara obiecte sanitare, calorifere, hidrofoare, coloane apa, gaze, aragaze, sigilari, apometre; ☎0720.433.272/ 0785.887.402

26. **INSTALATOR** autorizat, 24/24, particular, reparatii centrale (gaze, lemne), calorifere, boilere, hidrofoare, canalizare, instalatii sanitare, gaze, electrice; ☎0727.994.758

27. **INSTALATOR** particular, 24/24, reparatii centrale (gaze, lemne), calorifere, boilere,hidrofoare, canalizare - alimentare apa, instalatii sanitare, gaze, electrice; ☎0731.771.507

28. **INSTALATOR sanitar, montaj aragaze, obiecte sanitare, masini spalat, calorifere, apometre, desfundari scurgeri, revizii; ☎0744.858.973/ 0701.035.871**

29. **INSTALATOR** sanitare, termice, gaze, centrale termice, hidrofoare, boilere, obiecte sanitare, calorifere, non stop; ☎0722.723.032

30. **INSTALATOR,** instalatii sanitare, termice si gaze, Bucuresti, Ilfov. Montez sifon de scurgere in pardoseala, calorifere, chiuvete, robineti, wc, cabina de dus, termomineu, panouri solare, montez aer conditionat, **10 L;** ☎0763.113.357 contact@instalatorulcaseitale.ro www.instalatorulcaseitale.ro

31. **MASINI** automate de spalat acum asigur deplasare gratuita, garantie reparatii. Curatare - igienizare aer conditionat. Seriozitate. Urgente; ☎0729.374.669/ 0761.290.233

32. **MASINI** automate de spalat, aragazuri, frigidere, ac, tv, electrocasnice, electronice, electrice, orice tip repar, instalez, programez, resetez; ☎0727.279.319/ 021.444.14.17

33. **MASINI** de spalat automate repar, montez orice marca la domiciliu, garantie 1 - 3 ani, regim urgenta; ☎0723.972.223/ 0767.445.850

34. **MECANIC** masini de cusut casnice si industriale; ☎0720.004.414

35. **MONTAJ** aer conditionat freon (orice tip), igienizare, repozitionare, demontare, remontare, service. Este necesara o verificare periodica a sistemelor de climatizare pentru o buna functionare; ☎0762.879.286/ 0735.393.894 climaconstructserviceinstal@yahoo.ro

36. **MONTAJE** aer conditionat, demontaje ac, incarcare freon, service, revizie, rematisari, debacterizari, profesionalism, la pretturi promotionale. Executam instalari, aparate de aer conditionat, ☎0766.726.725 cosmynpaun@yahoo.com

37. **REPAR** masini spalat Ariston, Whirlpool, Ardo etc. Garantie; ☎0767.177.665/ 0722.327.483

38. **REPARATII** centrale. Autorizat repar centrale termice, service, intretinere, reparatii, montaj, avize, orice combustibil marca putere 800 kw, non stop, experienta 8 ani consultanta achizitie, expert reglaj; ☎0768.517.859 centraledefecte@gmail.com

39. **REPARATII** centrale. Autorizat repar centrale termice, se[illegible] reparatii, montaj, av[illegible] marca putere 800 kw[illegible] 8 ani consultanta a[illegible] ☎076[illegible] centraledefe[illegible]

40. **REPARATII** [illegible] **de spalat la d[illegible] deplasare, c[illegible] oferim garantie [illegible] ☎0766.973[illegible]**

41. **REPARA[illegible] bine frigi[illegible] toare. In[illegible] Calitate, [illegible] originale. [illegible] Duminic[illegible] 02[illegible] 0762.9[illegible] fa[illegible]**

42. **REPAR[illegible]** LCD, LE[illegible] Ga[illegible] ☎07[illegible]

43. **TAP[illegible]** canapel[illegible] schimbari, inlocui[illegible] crapate, murdare, stofe, pa[illegible] mdoel. Servesc si urgente; ☎0729.332.304

39. **REPARATII** centrale. Autorizat repar centrale termice, service, intretinere, reparatii, montaj, avize, orice combustibil marca putere 800 kw, non stop, experienta 8 ani consultanta achizitie, expert reglaj; ☎0768.517.859 centraledefecte@gmail.com

40. **REPARATII frigidere si masini de spalat la domiciliul clientului, deplasare, constatare gratuite, oferim garantie serviciilor noastre; ☎0766.973.424/ 0720.102.490**

41. **REPARATII frigidere, combine frigorifice, congelatoare. Interventii rapide. Calitate. Garantie. Piese originale. Inclusiv Sambata, Duminica; ☎0729.473.587/ 021.420.36.48/ 0762.988.567 stoianstefan11@yahoo.ro**

42. **REPARATII** televizoare orice model LCD, LED, CRT la domiciliul clientului. Garantie, profesionalism; ☎0732.771.560/ 0765.980.226

43. **TAPITER** /tamplar reconditionez canapele fixe, extensibile, coltare living, schimbari, inlocuiri piele imitatie, rupte, crapate, murdare, stofe, panze, orice mdoel. Servesc si urgente; ☎0729.332.304

44. **TAPITER** cu experienta, lucrez canapele, fotolii, toate tipurile. Pret negociabil; ☎0728.986.403

45. **TAPITER** particular execut reparatii la domiciliul clientului, ieftin, rapid si de calitate; ☎0761.904.272/ 0725.670.267

3 Transport, mutări

PRESTĂRI SERVICII

1. ABILITAT 24 h/24 h acum la transport. Sunati si intr-o ora suntem la dvs. in orice locatie din Bucuresti si Ilfov. Asigur transport de marfa, materiale de constructii, orice mutari mobilier din apartamente 1, 2, 3, 4 cam. cu personal pt. manipulare, **1 L/km;** ☎0724.500.100 comenzi@echipademutari.ro www.echipademutari.ro

2. **ABANDONATI** 100 % grijile. Acces 24 / 24 auto, camion 3.5t, acum mutari profesionale de locuinte, sedii firma si birouri, transport marfa, materiale de constructii, utilaje diverse obiecte, oferim servicii de calitate, siguranta, **1 L/km;** ☎0721.433.846 comenzi@transport-ieftin-bucuresti.ro www.transport-ieftin-bucuresti.ro

3. **ABANDONATI** 100 % grijile. Autotransport marfa, mobila, obiecte fragile, piane, pianine, diverse, asigur personal calificat pt. incarcarea, descarcarea, demontarea, montarea mobilei, sunati si va mutam la pret de criza pana la ultima valiza, **1 L/km;** ☎0785.640.640 comenzi@activitatetransport.ro www.activitatetransport.ro

4. **ABANDONATI** cautarile 100 %. Acum non-stop, oriunde- oricand, mutari apartamente, relocari firme, Evacuam moloz, materiale constructii, deseuri. Personal incarcare- descarcare. Rapid si ieftin, **50 L/cursa;** ☎0732.226.466. comenzi@camion24m3.ro www.camion24m3.ro

5. **ABANDONATI** cautarile cel mai rapid transport indiferent de timpul zilei sau de vremea de afara, lucram non stop, contactati-ne, transportam marfa, mobila, electrocasnice pianine, piane cu personal adecvat, evacuam moloz, tocarie, **1 L/km;** ☎0733.688.274 comenzi@transport-mutari-bucuresti.ro www.transport-mutari-bucuresti.ro

6. **ABANDONATI** cautarile cu dube-camion transport zi de zi mobilier din ap. 1, 2, 3, 4 cam. transport bagaje, electrocasnice materiale. Evacuam din apartamente moloz, tocarie mobila veche, cu personal pt. incarcare, descarcare, **50 L/ cursa;** ☎0755.276.968 comenzi@efectueztransport.ro www.efectueztransport.ro

7. **ABANDONATI** cautarile pt. transport la preturi avantajoase cu dube si camioane de 3,5t si 6,5 t. Mutam mobilier, marfa, bagaje materiale de constructii debarasari moloz, tocarie, diverse, avem personal la cerere pt. incarcare, **100 L/ cursa;** ☎0786.559.977 comenzi@transportbagaje.ro www.transportbagaje.ro

8. **ABANDONATI** grijile acum cu dube-camion transport zi de zi mobilier din ap. 1, 2, 3, 4 cam. transport bagaje, electrocasnice materiale. Evacuam din apartamente moloz, tocarie mobila veche, cu personal pt. incarcare, descarcare, **50 L/ cursa;** ☎0755.276.968 comenzi@efectueztransport.ro www.efectueztransport.ro

9. **ABANDONEAZA** azi problemele. Auto transport cu duba de 3,5 t, marfa, mobila, obiecte fragile, materiale de constructii, electrocasnice, tocarie, avem personal calificat pt. incarcare, descarcare, demontare, montare, sunati prog. non stop, **80 L/cursa;** ☎0764.166.166 comenzi@transportorice.ro www.transportorice.ro

10. **ABILITAT** 1 h, acces cu dube si camioane cu volum intre 12 si 24 mc la pret de criza transport mobila, marfa, utilaje grele, electrocasnice, diverse obiecte asigur personal specializat pt. demontare montare incarcare, descarcare, **1 L/km;** ☎0722.228.149 comenzi@transport-orice-bucuresti.ro www.transport-orice-bucuresti.ro

11. **ABILITAT** 100 % auto cu dube si preturi intre 50-150 L in Buc. si in tara 1L/km, mutam mobila, electrocasnice, bagaje, utilaje grele, evacuam moloz, tocarie veche cu personal la incarcare - descarcare, demontare, **50 L/cursa;** ☎0755.276.968 comenzi@efectueztransport.ro www.efectueztransport.ro

12. **ABILITATE** 1 h absolut acum mutari super-rapide cu o flota de 10 autoutilitare, fabricatie dupa 2007 pt. transportul dumneavoastra si personal calificat pt. manipularea mobilei, tamplari demontare, montare, tel. 0733mutari, **1 L/km;** ☎0733.688.274 comenzi@agentiademutari.ro www.agentiademutari.ro

13. **ABILITATE** 100 % la transport marfa, mobila, obiecte fragile piane, pianine, d[illegible]rse, asigur personal calificat pt incar[illegible]area, demontare, montare [illegible] la pret de criza **[illegible] L/km;** [illegible]nsport.ro [illegible]tivitatetrans-[illegible] **% trans-[illegible], oriunde, [illegible] rapid; [illegible].821/ [illegible]3.153.015** [illegible]stazi aveti posi-[illegible] un serviciu de [illegible]rganizat la cel mai [illegible] pecerat non stop [illegible] marfa, piane, pia-[illegible] km; ☎021.9610 [illegible]@yahoo.com [illegible]4h, evacuam moloz [illegible]r uzat pamant, trans-[illegible]onstructii. Diverse [illegible]oapa de gunoi, asig-[illegible]are, descarcare la [illegible]p; ☎0780.600.100 [illegible]port-moloz-ieftin.ro [illegible]t-moloz-ieftin.ro [illegible]4h/24h, transport mobila [illegible]tari apartamente, gar-[illegible]na, bagaje, debarasari [illegible] mobila, baruri etc. cu dube de 3,5t cu diferite volume cu personal la cerere pt. incarcare. descarcare, **1 L/ km;** ☎0764.166.166 comenzi@transportorice.ro www.transportorice.ro

13. **ABILITATE** 100 % la transport marfa, mobila, obiecte fragile piane, pianine, diverse, asigur personal calificat pt incarcarea, descarcarea, demontare, montare mobilei, sunati si va mutam la pret de criza pana la ultima valiza, **1 L/km;** ☎0785.640.640 comenzi@activitatetransport.ro

14. ABILITATE 100% transport duba 3,5 tone, oriunde, oricand, ieftin si rapid; ☎0760.863.821/ 0732.983.169/ 0723.153.015

15. **ABILITATE** 24 /24, astazi aveti posibilitatea sa optati pentru un serviciu de transport rapid curat si organizat la cel mai bun pret de pe piata. Dispecerat non stop 021.9610. Transportam marfa, piane, pianine, mobila tocarie, 1 L km; ☎021.9610 transport0219610@yahoo.com

16. **ABILITATE** 24h/24h, evacuam moloz tocarie veche, mobilier uzat pamant, transport materiale de constructii. Diverse obiecte transport la groapa de gunoi, asigur personal la incarcare, descarcare la cerere, prog. non stop; ☎0780.600.100 comenzi@transport-moloz-ieftin.ro www.transport-moloz-ieftin.ro

17. **ABILITATE** 24h/24h, transport mobila si alte marfuri. Mutari apartamente, garsoniere, sedii firma, bagaje, debarasari mobila, baruri etc. cu dube de 3,5t cu diferite volume cu personal la cerere pt. incarcare. descarcare, **1 L/ km;** ☎0764.166.166 comenzi@transportorice.ro www.transportorice.ro

18. **ABILITATE** 7/7zile la transport cu dube marfa mobila, diverse in Buc si in tara la cele mai convenabile preturi, avem la cerere personal pt. incarcare descarcare, tamplari pt. manipularea mobilei, evacuam moloz. Tocarie veche; ☎0737.700.600 comenzi@evacuare-moloz-bucuresti.ro www.evacuare-moloz-bucuresti.ro

19. **ABILITATE** absolut 7/7 zile transport marfa, mobilier electrocasnice diverse, tocarie, asigur la orice adresa din Buc. si-n tara in timp util si costuri reduse, ofer seriozitate si promptitudine asigur personal la incarcare, **100 L;** ☎0722.762.732 comenzi@07carmarfa.ro www.07carmarfa.ro

20. **ABILITATE** absolut evacuam moloz, mobila din apartamentul dvs.transport moloz in saci, usi si ferestre tocarie, obiecte sanitare linoleum parchet, mobila veche, pamant, deseuri din urma amenajarilor, sunati prog, non stop; ☎0786.999.444 comenzi@evacuare-moloz.ro www.evacuaremoloz.ro

21. **ABILITATE** absolut transport cu dube de 3,5 t cu dimensiunile: L4,80 m, l -2,20 m, h 2,30 m, transport marfa, mobila, diverse ob. avem personal la cerere pt. incarcare, descarcare prog. nonstop, noi va mutam toata casa intr-un transport, ☎0724.500.100 comenzi@echipademutari.ro www.echipademutari.ro

22. **ABILITATE** absolut transport cu dube marfa mobila, diverse in Bucuresti si in tara la cele mai convenabile preturi, avem la cerere personal pt. incarcare descarcare, tamplari pt. manipularea mobilei, evacuam moloz. Tocarie veche, ☎0737.700.600 comenzi@evacuare-moloz-bucuresti.ro www.evacuare-moloz-bucuresti.ro

23. **ABILITATE** acces 100% transport cu dube si camioane cu volum intre 12 si 24 mc la pret de criza transport mobila, marfa, utilaje grele, electrocasnice, diverse obiecte asigur personal specializat pt. demontare-remontare, **1 L/km;** ☎0722.228.149 comenzi@transport-orice-bucuresti.ro www.transport-orice-bucuresti.ro

24. **ABILITATE** acces auto transport marfa, mutari mobilier obiecte fragile, piane, in Bucuresti si in tara la pret mic, asigur incarcare-descarcare, demontare montare. Dispecerat non stop. Suntem oriunde in Bucuresti si Ilfov in 60 min., **1 L/ km;** ☎0737.609.609 asiguram_transport@yahoo.com

25. **ABILITATE** acces autoutilitara 3.5 t, evacuare moloz, mobila, tocarie veche, mobilier uzat, pamant, transport materiale de constructii, diverse obiecte, transport la groapa de gunoi, asigur personal la incarcare, descarcare, la cerere prog. nonstop; ☎0780.600.100 comenzi@transport-moloz-ieftin.ro www.transport-moloz-ieftin.ro

26. **ABILITATE** acces transport marfa, mutari ap.1, 2, 3, 4 cam, sedii firme, mobila, bagaje. Debarasari moloz, mobilier uzat, tocarie, reziduuri renovari. Asigur pers. incarcare/descarcare, tamplari pentru demontare/montare, non stop, **1 L/km;** ☎0728.597.819 transport_prompt@yahoo.com

27. **ABSOLUTI** experti in mutari profesionale de locuinte, sedii firma si birouri, transport marfa, materiale de constructii, utilaje grele, diverse obiecte, oferim servicii de calitate si siguranta, evacuam moloz, tocarie orice, **1 L/ km;** ☎0721.433.846 comenzi@transport-ieftin-bucuresti.ro www.transport-ieftin-bucuresti.ro

28. **ACCES** 100% transport cu dube/camion 3.5t in maximum 1h masina va fi la dvs. Transport marfa,mutari rapide ap. 1-5 camere, sedii firme, birouri cu personal pt. incarcare-descarcare. Demontare-montare. Evacuam moloz, tocarie. 24h, **50 L/ cursa;** ☎0737.914.515

29. ACCES 98% in Bucuresti, provincie, mutari mobilier, debarasari lucruri vechi la groapa de gunoi, avem tamplari si incarcatori. Gica; ☎0722.724.103/ 0760.357.790

30. **ACCES** in orice zona, evacuam moloz, mobila de aruncat, geamuri, tocarie veche pamant, crengi, asigur personal incarcare, descarcare transport la groapa de gunoi, prog. non stop, aduc la comanda: nisip, pietris, margaritar; ☎0784.703.703 comenzi@transport-moloz.ro www.transportmoloz.ro

31. **ACOPERISURI executam orice tip de tabla, lindab, sarpante, dulgherii, mici, mari reparatii, urgente. Executam si cu materialele clientului; ☎0728.664.733**

32. ACTIVITATE de transport, mutari mobilier, demontari, in Bucuresti si tara, transportam piane si pianine, lucruri vechi la groapa de gunoi, avem tamplari si incarcatori. Cele mai convenabile preturi. George; ☎0722.724.103/ 0760.357.790

33. **ACUM** camion de 3,5t ideal pt. mutari, cu dimensiuni L4,80m, l2,20m, h2,30m, la pret avantajos, avem personal specializat pt. incarcare, descarcare, tamplari pt demontare, montare, noi va mutam toata casa intr-un transport, **50 L;** ☎0732.226.466 comenzi@camion24m3.ro www.camion24m3.ro

34. **ASIGUR** transport diverse, transport mobila, etc-servicii transport cu dubita de 3,5 tone Ford Transit in Bucuresti si in tara. Preturi negociabile, **10 L;** ☎0722.778.278

35. **ASIGUR** transport marfa, mobila etc. ocazional sau pe baza de contract cu autoutilitara duba Iveco 11 mc sarcina utila 1,5 t local in Bucuresti sau oriunde in Romania. La preturi minime, **1 L;** ☎0731.548.399 stanciu57silviu@yahoo.com

36. **ASIGUR** transport mobila, marfa, bagaje, colete, mutari moloz, reziduri materiale, oriunde, intern, international, seriozitate; ☎0722.936.566

37. **ASIGURAM** oriunde transport de marfa si mobilier in Bucuresti si in tara in conditii rapide si sigure, transport marfa, mobila diverse obiecte, piane, pianine,debarasam moloz tocarie, mobilier uzat, program inclusiv in weekend, ☎0745.005.003 autotransport@yahoo.com

38. **ASIGURAM** transport de marfa si mobilier in Bucuresti si in tara in conditii rapide si sigure, transport marfa, mobila diverse obiecte, piane, pianine, debarasam moloz tocarie, mobilier uzat, program inclusiv in weekend; ☎0745.005.003 autotransport@yahoo.com

39. ASIGURAM transport de mobilier cu masina cu prelata, pentru firma si persoane fizice cu personal calificat - Iulia Bucur; ☎0720.287.821/ 0762.676.751

40. **AVEM

PRESTĂRI SERVICII

25. **ADELINA,** 39, roscata finuta si rabdatoare, te astept la un masaj de relaxare in totalitate, intr-un cadru discret si foarte curat, pentru a petrece o jumatate de ora, zona Salajan statuie, program 9- 24, **60 L/ 30 minute;** ☎0767.771.965/ 0724.196.960

26. **ADELINA,** masaj terapeutic si de relaxare. Obosit dupa o zi de munca, te astept la mine acasa, 35 ani, pentru mai multe detalii suna-ma, Berceni, **60 L;** ☎0760.171.377

27. **ADINA,** 34 ani, bruneta titrata, cu experienta, o fire placuta, calma si rabdatoare ofer masaj de relaxare si terapeutic in conditii de lux, Piata Alba Iulia, **200 L/ ora;** ☎0725.013.574

28. **ADINA,** 40 ani, doresti o zi energica, te astept la mine pentru un masaj de relaxare si tonifiere, 9-18, **50 L;** ☎0737.128.924

29. **ADINA,** masaj de relaxare, 29 ani, iti pot oferi masaj si multe alte asteptari pentru domni generosi pentru a te relaxa in compania unei doamne cu mult bun simt, garantez revenirea locatie centrala, **70 L;** ☎0724.666.577

30. **ADINA,** ofer masaj corporal de intretinere si body masaj intr-un cadru discret in locatia mea in zona Piata Unirii, **100 L;** ☎0763.852.537

31. **ADINA,** ofer masaj de relaxare domnilor educati. Zona Titan, **60 L;** ☎0785.355.791

32. **ADORABILA** Maya. Maseuza cu experienta, ofer masaj de relaxare si body prin diferite tehnici ale masajului, discretie si intimitate pt mai multe detalii suna-ma, poze reale, program non stop, Calea Vitan, **100 L;** ☎0722.778.013/ 0762.172.634

33. **ADRIANA,** masaj de relaxare corporala, masaj terapeutic la domiciliul meu. Mai multe detalii la tel., **100 L;** ☎0752.878.010

34. **AIDA,** doamna matura, 40, ofer masaj de relaxare, detalii la tel., zona Mihai Bravu, Kaufland, **50 L;** ☎0724.164.656

35. **ALEXANDRA,** domnisoara, reala, poze recente din locatie, ofer masaj de relaxare, body la mine in locatie, Unirii, pt. detalii despre servicii contactati-ma, **50 L;** ☎0726.427.459

36. **ALEXANDRA,** iti pot oferi masaj de relaxare la domiciliul meu, intr-o atmosfera placuta. Te vei destinde sigur. Vino, detalii la telefon. Pentru domni manierati. Zona Berceni. Soseaua Oltenitei, **200 L;** ☎0737.152.526

37. **ALEXANDRA,** nefumatoare, curata, ochi verzi, 174/56/28 ani poza reala (nu insista) si apartament lux/ singura. Ofer masaj terapeutic/ body, fara graba. Sedinta dureaza o ora. Disponibila doar intre orele 09-18, **200 L/h;** ☎0726.994.769

38. **ALEXANDRA,** noua in zona, 30 ani, 1,73, 56 kg ofer o gama variata de masaje. Poze reale din locatie/ mai multe detalii la telefon. Drumul Taberei, Billa, **100 L;** ☎0768.458.020

39. **ALEXANDRA,** roscata matura, ochi verzi, doamna ofer sedinte de masaj terapeutic. Zona Snagov, 2 min. distanta de DN1, foto reale, Alexandra. Mai multe detalii la tel. sau pe site, **150 L;** ☎0733.602.883

40. **ALEXANDRA,** roscata, ofer masaj total la domiciliul meu intr-un cadru linistit un masaj de relaxare in totalitate pe tot corpul, mai multe detalii la tel., zona Mall Vitan, **50 L;** ☎0761.002.526

41. **ALEXANDRA,** simpatica amabila si discreta ofer domnilor masaj de intretinere corporala si terapeutic doar la domiciliul meu. pozele sunt reale, locuiesc singura, zona Mall Vitan, **80 L;** ☎0763.912.959

42. **ALEXANDRA,** trany draguta. Ofer servicii de masaj terapeutic si de relaxare, discretie si igiena, zona centrala; ☎0752.323.159

43. **ALEXIA,** Calea Calarasilor te astept la mine pentru o ora de relaxare prin arta masajului, poze reale, **70 L;** ☎0769.328.028

44. **ALEXIA,** masaj de relaxare, terapeutic, drenaj limfatic, reflexoterapie. Hidromasaj in minipiscina spa si sauna. Mai multe detalii la telefon. Pozele sunt reale, **100 L;** ☎0734.345.507

45. **ALICE,** 30 ani, te astept la mine pt. un masaj de relaxare, vei pleca revigorat si plin de vitalitate si multe alte surprize. Unirii, 8-17, **50 L;** ☎0765.309.673

46. **ALICE,** blonda matura ofer masaj de relaxare totala si tonifiere la domiciliul meu, servicii de calitate, poze reale, singura in locatie, Dimitrie Cantemir, Budapesta, Tineretului, ac, **100 L;** ☎0764.228.629/ 0730.967.399

47. **ALICE,** doamna matura 47 ani, cu experienta, ofer masaj terapeutic, cervical, de intretinere cu uleiuri aromatice intr-un mediu discret, Pasaj Muncii. Detalii la telefon 6 €. Rog seriozitate, **100 L;** ☎0729.443.193

48. **ALICE,** esti stresat, obosit si vrei sa te relaxezi, te astept intr-un ambient placut de a-ti face masaj de relaxare si intretinere corporala, mai multe detalii la telefon, **80 L;** ☎0727.471.452

49. **ALINA** masaj relaxare, bruneta, 25 ani, ofer masaj de relaxare si terapeutic la domiciliul meu, daca vrei sa ma cunosti sunt o persoana sociabila si nu o sa iti para rau daca vii, zona Mall Vitan, **50 L;** ☎0737.750.234

50. **ALINA,** 24 de ani, studenta, foarte atenta la cerintele tale, ofer masaj de relaxare intr-o locatie curata si foarte discreta. Igiena garantata. Toate detaliile la telefon. Poza e reala, **100 L;** ☎0735.628.454

51. **ALINA,** 27 de ani, 1.70, 55 kg, iti pot oferi masaj terapeutic profesional, tonifiere si intretinere corporala. Zona Dristor Kaufland. Program 9:00- 20:00, **50 L;** ☎0763.978.947

52. **ALINA,** 30 ani, masaj terapeutic profesional de intretinere si relaxare pe toata suprafata corpului efectuat pe masa de masaj. Zona metrou lancului, **100 L;** ☎0754.386.093

53. **ALINA,** 40 ani, vino sa te rasfeti si sa te relaxezi intr-un cadru select cu un masaj de relaxare si tonifiere a pielii efectuat de o profesionista, Unirii, 9-18, **50 L;** ☎0762.438.487

54. **ALINA,** 41 ani, vin si la hotel 400 L/h. Doamna maseuza cu reala experienta, matura, finuta, elevata, experta in masajul profesional terapeutic, tonifiere si relaxare. O adevarata profesionista, 350 L/ ora, **200 L/ 30minute;** ☎0733.624.461

55. **ALINA,** 44 ani, ofer masaj de relaxare, detalii la telefon, ☎0724.753.625

56. **ALINA,** bruneta, 27 de ani, ofer masaj terapeutic si de relaxare la domiciliul meu, zona N. Grigorescu, poze reale, program 11-21, 70 L/30 min., 150 L/ora; ☎0764.750.205

57. **ALINA,** bruneta, 29 ani, ofer masaj total de relaxare si terapeutic la domiciliul meu din zona Drumul Taberei, Favorit, pentru mai multe detalii, suna-ma, **60 L;** ☎0767.542.719 andreeaaron11@yahoo.com

58. **ALINA,** buna, sunt Alina, 26, ofer masaj de relaxare la domiciliul meu. Detalii suplimentare la telefon. Foto reale. Va astept, kiss, **100 L;** ☎0769.128.291

59. **ALINA,** doamna matura 36 ani, inalta 1.82 m cu exp. te invit sa te relaxezi cu un masaj terapeutic, cervical, de relaxare totala pe intreg corpul cu uleiuri de masaj. Suna pt. detalii si progamare, **100 L;** ☎0729.651.131

60. **ALINA,** doresti o zi energica, te astept la mine pt masaj de relaxare totala si tonifiere, detalii la telefon, **100 L;** ☎0768.569.660

61. **ALINA,** Eroii Revolutiei, roscata 24 ani rabdatoare si dulce, te astept la mine pentru a-ti oferi o ora de masaj de relaxare fara graba, asigur discretie si curatenie, mai multe detalii la tel., **100 L;** ☎0737.150.812

62. **ALINA,** relaxeaza-te cu ajutorul unui masaj facut de o experta. Ofer masaj terapeutic, intretinere, tonifiere la domiciliul meu situat central. Pentru mai multe detalii suna-ma. Vitan, **150 L;** ☎0768.741.040

63. **ALINA,** rond Alba Iulia, 22 ani, esti stresat, obosit si vrei sa scapi de rutina zilnica, te invit in locatia mea sau la hotel alaturi de o fata rafinata si draguta pt. masaj de relaxare si intretinere, **200 L;** ☎0724.154.250

64. **ALINA,** tanara maseuza, 28 ani, ofer masaj de relaxare totala, masaj terapeutic, aromoterapie la mine acasa, discretie si curatenie, zona Budapesta, **60 L;** ☎0751.790.471

65. **ALIS,** masaj terapeutic si de relaxare, experienta masaj total, diferite tipuri de relaxare, Timpuri Noi, Sincai, **100 L;** ☎0767.661.893

66. **AMALIA,** bruneta miniona si finuta te astept pt un masaj relaxant asa cum doar eu stiu, pe curand, detalii la telefon, **250 L;** ☎0730.272.127 bbbb@yahoo.com

67. **AMALIA,** bruneta miniona, noua pe site iti ofer masaj terapeutic la domicilul meu, vino si nu vei regreta, detalii la tel., zona Decebal, **250 L;** ☎0732.579.519 hggg@yahoo.com

68. **AMALIA,** masaj terapeutic te astept pentru a te relaxa, detalii la telefon zona Decebal, **250 L;** ☎0732.579.519 Hggg@yahoo.com

69. **ANA** Maria 40 ani, doamna matura, bruneta, 1.70, 60 kg, ofer un excelent masaj de intretinere si relaxare. Discretie si igiena. Berceni Metalurgiei Lidl, **50 L;** ☎0731.787.182

70. **ANA** ofer masaj de relaxare si terapeutic mai multe detalii la telefon Mosilor, aproape Obor, **150 L;** ☎0722.137.740

71. **ANA,** bruneta open mind, vreau sa te scot din rutina zilnica, oferandu-ti un masaj de relaxare nemaipomenit, suna-ma si vei ramane placut surprins, zona Pantelimon, Mega Mall, **50 L;** ☎0734.545.859

72. **ANA,** bruneta, 30 ani, te astept pe tine domn serios pentru a-ti oferi un un masaj de relaxare intr-un cadru intim si curat, pt. mai multe detalii, suna-ma. Drumul Taberei, Billa, **100 L;** ☎0725.326.069/ 0756.422.429

73. **ANA,** doamna matura, 43 de ani, ofer masaj de relaxare, terapeutic, masaj sportiv, intretinere corporala intr-o locatie in zona Mall Vitan, curata si discreta, **100 L/ sedinta;** ☎0737.866.516

74. **ANA,** domnisoara, 28 ani, maseuza, ofer masaj de relaxare totala, reflexoterapie, aromoterapie, discretie si intimitate. Budapesta, **60 L/ sed;** ☎0728.539.415

75. **ANA,** maseuza reala, selecta, ofer masaj de relaxare si tonifiere, zona centrala, locatie de lux. Mai multe detalii la telefon, **300 L;** ☎0723.778.085

76. **ANA,** ofer masaj de relaxare si tonifiere la domiciliul meu, pentru detalii, suna-ma, Dristor, **50 L;** ☎0736.757.307

77. **ANA,** tehnician maseur, ofer masaj terapeutic, relaxare si tonifiere, programare cu 30 min. in prealabil, program 9-20, detalii la telefon, **100 L;** ☎0734.762.034

78. **ANCA,** blonda, ofera domnilor generosi si stilati un mic masaj de relaxare. Igiena si discretia va este oferita din partea mea, te astept la mine, zona Mall Vitan, **50 L;** ☎0766.863.607

79. **ANCA,** masaj terapeutic, doamna blonda, 34 ani, ochi caprui. Detalii suplimentare la telefon, zona Snagov, foarte aproape de DN1, foto absolut reale, mai multe detalii pe site, **150 L;** ☎0734.843.905

80. **ANDRA** 26 ani iti ofer masaj terapeutic. Suna-ma pentru a-ti oferi mai multe detalii. Te astept la locatia mea Obor - Mosilor, curatenie, discretie, **100 L;** ☎0723.780.558

81. **ANDRA,** masaj de relaxare, terapeutic, drenaj limfatic, reflexoterapie. Hidromasaj in minipiscina si sauna. Mai multe detalii la telefon. Pozele sunt reale, **100 L;** ☎0735.239.779

82. **ANDRA,** ofer masaj de relaxare si tonifiere la mine intr-o locatie curata si discreta sau la tine/ hotel pt. mai multe detalii contacteaza-ma garantez pozele si servicile, speak english, Vitan, **100 L;** ☎0720.236.438

83. **ANDREEA,** 25 de ani, ofer masaj terapeutic (cu sau fara crema), intr-un ambient placut, ofer si cer seriozitate maxima, poze reale. Mai multe detalii despre servicii la tel., **200 L/ ora;** ☎0731.296.609

84. **ANDREEA,** 26 ani ofer masaj de relaxare si terapeutic. Mai multe detalii la tel. Zona Pantelimon Cimitirul Armenesc, **60 L;** ☎0764.740.405

85. **ANDREEA,** 27 ani, ofer masaj de relaxare si masaj de intretinere. Pt. detalii contacteaza-ma, Militari Apusului, **60 L;** ☎0732.492.206

86. **ANDREEA,** 32 ani, ofer masaj de relaxare si tonifiere la domiciliul meu, discretie si intimitate, mai multe detalii la telefon, **40 L;** ☎0730.754.260

87. **ANDREEA,** 35 ani, educata, stilata, rabdatoare, cu experienta, ofer domnilor manierati masaj de relaxare, in locatia mea, Piata Unirii -Universitate -Romana, **150 L;** ☎0720.146.730

88. **ANDREEA,** blonda, frumoasa iti ofera masaj de relaxare si de calmare pe tot corpul la domiciliul meu, mai multe detalii despre servicilie mele la telefon. Zona Mall Vitan, **50 L;** ☎0766.626.007

89. **ANDREEA,** bruneta 25 ani, ofer masaj de relaxare la domiciliul meu pentru mai multe detali sun-ma Zona Vitan, **60 L;** ☎0721.794.396

90. **ANDREEA,** Decebal, miniona, maseuza cu atestat, masaj terapeutic, detalii la telefon, **50 L;** ☎0728.707.213

91. **ANDREEA,** discreta si educata te ajut sa te eliberezi de stresul cotidian printr-un masaj relaxant. Te astept la mine. Cer si ofer discretie si igiena. Suna-ma pt. mai multe detalii, **200 L;** ☎0733.515.953

92. **ANDREEA,** doamna matura, ofer masaj de relaxare si terapeutic, detalii la telefon, **200 L;** ☎0734.615.700

93. **ANDREEA,** maseuza ofer masaj terapeutic, mai multe detalii la telefon, **150 L;** ☎0765.691.540

94. **ANDREEA,** maseuza selecta ofer diverse tipuri de masaj de cea mai buna calitate, intretinere corporala in functie de preferinte, ofer conditii de lux, intimitate si discretie. Alte detalii la telefon, **400 L/ ora;** ☎0732.864.936

95. **ANDREEA,** ofer sedinte de masaj terapeutic si de relaxare la al meu domiciliu, pt. detalii contacteaza-ma, **100 L/ora;** ☎0765.945.292

96. **ANDREEA,** slim 25 ani, 1,75 m, ofer masaj profesional de relaxare, masaj minune, zona Calea Vitan stradal, mai multe detalii la tel., **100 L;** ☎0765.873.773

97. **ANIA,** arta mea si generozitatea ta va fi o alianta demna a colaborarii noastre, 36 ani, ofer masaj de relaxare in conditii civilizate persoanelor serioase, detalii la tel., **200 L;** ☎0735.579.785

98. **ANIANA,** 44 ani, ofer masaj de relaxare la domiciliul meu (Eroii Revolutiei, metrou), pentru mai multe detalii va astept cu telefon, **50 L;** ☎0732.490.142

99. **ANNA,** exclusive beauty offers you a truly relaxing massage and therapy. Available for top executives at your address or home. For more details please call or send me an email; **1.000 €/night;** ☎0737.854.098 aanna0009@gmail.com

100. **ANNA,** tranny draguta. Ofer servicii de masaj terapeutic si de relaxare, discretie si igiena, zona centrala; ☎0736.327.295

101. **ANTICARIAT** Bucuresti cumparam carti noi si vechi, din orice domeniu si orice cantitate. Lichidam biblioteci sau stocuri de depozit. Plata pe loc. Deplasare gratuita; ☎0731.407.474/ 0740.088.443/ 021.315.97.04

102. **ATESTAT** masaj terapeutic, intretinere corporala, shiatsu presopuncture pe ligamente, tendoane, puncte dureroase, informatii nutritionale si cosmetica. Dristorului, Decebal 9.00-21.00 L-D, **100 L;** ☎0734.765.661

103. **ATESTAT** masaj terapeutic, masa masaj, dus, tehnici shiatsu. Nu sex, ☎0723.459.171

104. **ATESTAT** masaj, SC Christine Valmy, doamna 57 ani, ofer masaj de intretinere, terapeutic, tonifiere si anticelulitic zona Teiul Doamnei. Program l-v-10-20, s-11-17, d-liber. Nu raspund la sms si nr. ascuns, **50 L;** ☎0721.166.631

105. **ATESTAT** si experienta, doamna matura execut masaj terapeutic profesional/general de relaxare pe masa masaj, drenaj limfatic si terapii alternative, presopunctura +reflexoterapie, arom, melot ulei special, igiena L-D exclus sex, **100 L/ora;** ☎0724.898.065

106. **ATESTAT,** maseuza experienta execut masaj terapeutic profesional/general de relaxare reechilibrant, pe masa masa (lombar, cervical, facial) drenaj limfatic si terapii alternative+reflexoterapie, sedinta completa L-d non sex, **100 L/ora;** ☎0749.329.492

107. **ATRACTIVA,** stilata si selectiva, ofer masaj de relaxare, intretinere corporala, terapeutic la domiciliul meu intr-un cadru select pentru domni dornici de ceva deosebit. Mai multe detalii la telefon, **300 L;** ☎0754.404.501 cautcolegadeapt@yahoo.com

108. **ATRACTIVA,** stilata si selectiva, ofer masaj de relaxare, intretinere corporala, terapeutic la domiciliul meu intr-un cadru select pentru domni dornici de ceva deosebit. Mai multe detalii la telefon, **300 L;** ☎0725.244.208

109. **AVA,** 26 de ani, ofer masaj terapeutic si de relaxare intr-un cadru intim si discret, **300 L;** ☎0737.722.149

110. **AYDA,** 30 ani, masaj terapeutic profesional de intretinere si relaxare, zona Sos. Colentina, **50 L;** ☎0768.388.401

111. **BABA NOVAC** rond, Andrea bruneta titrata cu experienta o fire placuta calma si rabdatoare ofer masaj de relaxare si terapeutic in conditi de lux pentru mai multe informati contacti-ma, **50 L;** ☎0761.916.480

112. **BARBAT,** Andy, 180/80/36. Masaj terapeutic pentru femei, personalizat, la dvs. Daca ai nevoie de relaxare mentala si musculara intr-o companie discreta, agreabila si de bun simt, te rog suna sau lasa un mesaj, **100 L/ ora;** ☎0732.752.005 andy35x@yahoo.com

113. **BARBU** Vacarescu, masaj terapeutic, de relaxare intr-o locatie placuta si discreta, zona Barbu Vacarescu, mai multe detalii la telefon, 9-22, **70 L;** ☎0745.273.450

114. **BEATRICE** dl drept bruneta, poze reale din locatie. Te astept intr-un ambient curat si foarte discret. Iti ofer un masaj de relaxare, body, detalii la telefon, Unirii, **100 L;** ☎0728.719.754

115. **BELLA,** 28 ani, daca doresti cateva clipe de masaj de relaxare te astept cu drag, lasa-te invaluit de arta masajului, te vei simti revigorat si cu multa energie si multe alte surprize, 8-18 Unirii, **50 L;** ☎0721.725.348

116. **BERCENI,** blonda ofer masaj terapeutic, de relaxare, body masaj, mai multe detalii la tel., **60 L/ sedinta;** ☎0720.122.278

117. **BERCENI,** Budimex, masaj terapeutic, doar la domiciliul meu, detalii la telefon, **50 L;** ☎0764.839.242

118. **BERCENI,** Cultural, ofer masaj terapeutic relaxare tonifiere, surpriza sunt draguta atenta la ce iti place, program Adiria, va astept cu placere. Facebook Adina Popescu, **100 L;** ☎0764.547.144 100009350273057@facebook.com

119. **BERCENI,** doamna blonda ofer masaj de relaxare, body masaj, locatie discreta, **60 L;** ☎0735.629.209

120. **BERCENI,** satul de tot felul de masaje neplacute? Doamna matura ofer masaj de relaxare la mine acasa, domnilor obositi si stresati, mai multe detalii la telefon, poza reala, **60 L;** ☎0744.922.281

121. **BERCENI,** Cultural, 60 L sau 100 L ora, merita sa vii, te primesc, sunt acasa, reper Piata Straduintei, Cultural, masaj terapeutic, detalii suplimentare la telefon, ambianta placuta relaxare, **60 L;** ☎0723.700.829

122. **BETY,** 42 ani, masaj terapeutic de relaxare si intretinere, pe toata suprafata corpului, efectuat pe masa de masaj. Detalii la telefon, zona Mihai Bravu, **70 L;** ☎0746.588.018

123. **BIANCA** este numele meu, sunt o doamna amabila, matura, am 40 de ani si ofer sedinte de masaj terapeutic si de relaxare doar la domiciliul meu, sunt noua pe site, mai multe detalii, la telefon, **100 L/ora;** ☎0731.849.636

124. **BIANCA,** am 21 de ani, ofer masaj de relaxare, terapeutic, intr-o locatie discreta si curata. Pentru mai multe detalii astept tel. tau. Rond Alba Iulia, **100 L;** ☎0765.613.960

125. **BIANCA,** bruneta reala 22 ani cu bun simt te astept la mine acasa pt. un masaj de relaxare special pt a te scapa de rutina zilnica discretie totala. Noua in zona. Bautura rece din partea casei, **50 L;** ☎0766.762.818

126. **BIANCA,** maseuza cu experienta, te astept la mine pentru un masaj de relaxare intr-o ambianta placuta, igiena si discretie, pentru mai multe detalii suna-ma, zona metrou Tineretului, **60 L;** ☎0767.910.013/ 0721.685.203

127. **BIANCA,** maseuza, ofer masaj tonifiere, masaj relaxare, masaj terapeutic, prosoape curate noi, maini finute, mai multe detalii la tel., **100 L;** ☎0760.147.679

128. **BIANKA,** 25 ani, ofer masaj terapeutic la domiciliul meu. Ofer si cer seriozitate maxima, igiena garantata. Relatii suplimentare la telefon, P-ta Alba Iulia, **200 L/ora;** ☎0757.167.594

129. **BLONDA** & bruneta esti stresat, obosit si vrei sa scapi de rutina zilnica, te invit in locatia mea alaturi de doua fete rafinate si dragute pt. masaj de relaxare si intretinere, mai multe detalii la telefon. Titan, **150 L/ora;** ☎0735.631.989

130. **BLONDA** frumoasa, atenta la dorintele domnilor pretentiosi te astept intr-o locatie curata si discreta pentru a-ti face un masaj de calitate cu cele mai aromate creme, pentru o programare suna-ma, **150 L;** ☎0757.306.841

131. **BLONDA** matura ofer masaj de relaxare terapeutic si cervical, detalii la telefon, Calea Mosilor aproape Obor, **150 L;** ☎0731.361.810

132. **BLONDA** matura, ofer masaj de relaxare, cervical, lombar, intr-o loc curata, discreta, Vitan, detalii la tel; **150 L;** ☎0735.491.624

133. **BLONDA** miniona ofer masaj de relaxare, pentru detalii astept sa ma contactezi, pe curand, **150 L;** ☎0730.272.127

134. **BLONDA** ofer masaj de relaxare si de intretinere intr-un ambient placut intr-o locatie discreta si curata, detalii la telefon, pupicii; **100 L;** ☎0765.571.791

135. **BLONDA** ofer masaj de relaxare si terapeutic, mai multe detalii la telefon. Zona Calea Mosilor, **70 L;** ☎0726.984.060

136. **BLONDA** ofer masaj de relaxare, pentru mai multe detalii suna-ma, Decebal, **150 L;** ☎0730.272.127

137. **BLONDA** reala masaj corporal executat prin diferite tehnici ale masajului, uleiuri aromatice, mai multe detalii despre serviciile mele la tel., **150 L;** ☎0734.594.995

138. **BLONDA!** reala ofer un masaj excelent de relaxare, doar la mine acasa, creme si uleiuri speciale masajului, prosoape curate, ofer discretie si cer din partea ta, pentru mai multe detalii suna-ma, **150 L;** ☎0762.737.163

139. **BLONDA!!** 22 de ani, ofer masaj de relaxare si terapeutic prin diferite tehnici ale masajului, uleiuri aromatice si un ambient placut, pentru mai multe detalii despre serviciile mele, suna-ma, **150 L;** ☎0767.875.037

140. **BLONDA,** 27 ani, ochii albastri, ofer masaj terapeutic si de relaxare profesional, pentru mai multe detalii, astept tel. tau. Dristor 2, metrou, poze reale, **50 L;** ☎0734.522.735

141. **BLONDA,** 30 ani, ofer masaj relaxare, cervical si intretinere corporala, cu ulei aromat, zona lancului, **50 L;** ☎0763.706.580

142. **BLONDA,** 40 ani, maseuza, finuta, stilata, ofer masaj terapeutic de relaxare, psihoterapeut, uleiuri si creme de calitate zona Dristor, Ramnicul Sarat, Baba Novac, Camil Ressu, **70 L;** ☎0760.383.359

143. **BLONDA,** ofer masaj de relaxare, tonifiere si intretinere corporala domnilor la mine/hotel foto reale discretie si igiena, **100 L;** ☎0765.571.791

144. **BLONDA,** ofer masaj terapeutic, intretinere, tonifiere la domiciliul meu, curat, discret, singura. Zona Centrala Decebal. Pentru mai multe detalii, suna-ma, program 10:00-20:30, **200 L;** ☎0743.589.698

145. **BLONDA,** ofer un masaj excelent de relaxare totala, doar la mine acasa pe parcursul unei ore, creme si uleiuri speciale masajului, prosoape curate, ofer discretie si cer din partea ta, locatie curata, **300 L;** ☎0748.684.711

146. **BRUNETA** 24 de ani, poze reale. Obor, ofer masaj de relaxare si intretinere la domiciliul meu. Locatie lux, discretie maxima si igiena, **150 L;** ☎0729.603.367

147. **BRUNETA** dulce ofer servicii de masaj la domiciliul meu. Dristor, **50 L;** ☎0764.755.067

148. **BRUNETA** eleganta, discreta, 27 de ani. Obor, ofer masaj terapeutic/ de relaxare la domiciliul meu, pt. mai multe detalii contacteaza-ma, **150 L;** ☎0737.839.114

149. **BRUNETA** fara fite te astept in locatia mea pentru a-ti oferi masaj terapeutic si de relaxare, pentru mai multe detalii contacteaza-ma, cer si ofer discretie, Drumul Taberei, **70 L;** ☎0730.833.946

150. **BRUNETA** ofer masaj de relaxare la domiciliul meu. Poze reale din locatie. Mai multe detalii la tel. Drumul Taberei, **60 L;** ☎0736.488.562

151. **BRUNETA** reala 23 de ani te invit la mine sa iti ofer masaj terapeutic si de relaxare in locatia mea, pt. mai multe detalii, suna-ma, **150 L;** ☎0764.729.623

152. **BRUNETA,** 27, masaj de relaxare si tonifiere la domiciliul meu, Dristor, **50 L;** ☎0726.933.866

153. **BRUNETA,** 28 ani, ofer masaj de relaxare terapeutic si alte surprize, detalii la telefon, te astept cu drag, poze reale, 57 kg, **100 L;** ☎0762.901.720

154. **BRUNETA,** 35 ani ofer masaj relaxant, zona Militari, Sos. Virturii. Pt. mai multe detalii sunati la tel.; ☎0735.077.897

155. **BRUNETA,** 39 de ani ofer masaj de relaxare, zona Titan. Program intre orele 10.00-19.00, **50 L;** ☎0735.284.720

156. **BRUNETA,** doamna matura, 30 ani, ofer masaj de relaxare totala si tonifiere intr-un cadru intim si discret, mai multe detalii la telefon, zona Drumul Taberei, **60 L;** ☎0767.062.178

157. **BRUNETA,** educata si stilata, cu experienta, ofer domnilor manierati masaj de relaxare in locatia mea, pentru mai multe detalii astept sa ma suni. Nerva Traian, **50 L;** ☎0761.368.628

158. **BRUNETA,** noua in zona ofer masaj de relaxare la domiciliul meu. Mai multe detalii la tel. Drumul Taberei, **60 L;** ☎0730.492.880

159. **BRUNETA,** ofer masaj de relaxare si terapeutic la domiciliu tau sau la hotel. Pentru mai multe detalii suna-ma, **150 L;** ☎0760.386.675 alexandra@yahoo.com

160. **BRUNETA,** ofer masaj terapeutic si de relaxare, servicii complete, zona Dr. Taberei, **70 L/sedinta;** ☎0761.523.866

161. **BRUNETA,** ofer masaj terapeutic si de relaxare. Cer si ofer seriozitate, Drumul Taberei, **70 L;** ☎0766.998.899

162. **BRUNETA,** ofer un masaj excelent de relaxare totala doar la domiciliul tau pe parcursul unei ore suna-ma si nu vei regreta Daniela, **150 L;** ☎0768.930.441 daniela.dani94@yahoo.com

163. **BRUNETA,** Pantelimon, 27 ani, daca doresti cateva clipe de masaj de relaxare te astept cu drag, lasa-te invaluit de arta masajului, te vei simti revigorat si cu multa energie si alte surprize, **50 L;** ☎0761.737.326

164. **BRUNETA,** Pantelimon, te ajut sa evadezi din rutina zilnica oferindu-ti masaj de relaxare, intretinere si tonifiere, hai sa te relaxezi, suna-ma pentru mai mai multe detalii, **70 L;** ☎0732.476.339

165. **BUNA,** ofer masaj de relaxare si tonifiere, discretie si seriozitate maxima. Mai multe detalii la telefon.. pupici, **60 L;** ☎0737.559.075/ 0765.713.933 deaalexandra87@yahoo.com www.anuntul.ro

166. **BUREBISTA,** 2 fete noi in locatie oferim masaj de relaxare, destinde-te impreuna cu noi; ☎0732.080.174/ 0732.037.034

167. **CABINET** fizioterapie, cabinet de recuperare medicala, fizioterapie, kinetoterapie, masaj, reflexoterapie, gimnastica medicala, tratam dureri de spate, genunchi, sold, fracturi entorse precum si diverse afectiuni de alta natura; ☎0724.817.329/ 021.796.06.09 cabinetderecuperare@yahoo.ro

168. **CABINET** particular. Matura ofer masaj de relaxare profesional, masaj terapeutic, masaj anticelulitic, sportiv, lombar, cervical si masaj facial. Zona centrala, **100 L/ora;** ☎0736.312.650

169. **CAMI,** bruneta reala, cu bun simt, 28 ani. Ofer masaj terapeutic si masaj corporal de intretinere. prosoape curate, igiena si surprize placute. pt. detalii in plus suna-ma. p-ta Alba Iulia, **400 L/ora;** ☎0763.507.554

170. **CARLA,** 32, masaj terapie, rasfat pt. trup si suflet, masaj terapeutic si sportiv, 60 minute sedinta, fara graba, seriozitate, **150 L;** ☎0737.868.175

171. **CARMEN,** 23, ofer masaj de relaxare, terapeutic si intretinere corporala, mai multe detalii la tel. Pantelimon, Delfinului, **50 L;** ☎0731.939.893

172. **CATALINA,** 20 ani, bruneta, noua in acest domeniu ofer masaj terapeutic si de relaxare domnilor stilati si cu mult bun simt. Doar in locatia mea din Calea Victoriei. Noul meu numar, **50 L;** ☎0769.407.915

173. **CHANTAL,** doamna matura de 47 ani, ofer masaj terapeutic profesional facut de o persoana abilitata, scapa de stresul cotidian cu un masaj de calitate, detalii la telefon, zona Pasaj Muncii, 7 fete, **60 L;** ☎0767.915.229

174. **COLEGA** pt. masaj cu/fara experienta, draguta, minim 18 ani. Program la alegere, clientela formata, suport publicitar, locatie lux, plata la fiecare client. Accept fete din provincie ofer cazare, detalii la tel.; ☎0728.719.754

175. **CORECTA,** esti stresat sau plictisit atunci suna-ma si vin la tine pentru o ora de masaj, iti alung toate gandurile negative, daca iti plac pozele mele atunci astept sa ma inviti la tine pentru masaj, **120 L/ ora;** ☎0762.808.725

176. **CORINA,** ofer masaj terapeutic, masaj de relaxare, aromaterapie si muzica ambientala Drumul Taberei, **60 L;** ☎0765.798.946

177. **CORINA,** poze absolut reale din locatie, toate detaliile la telefon, masaj de relaxare si terapeutic intr-o locatie curata, eleganta si discreta. Minipiscina cu hidromasaj, sauna, masa de masaj, **100 L;** ☎0737.714.248

178. **CRINA,** 40 ani, masaj terapeutic de relaxare si intretinere, pe toata suprafata corpului efectuat pe masa de masaj, detalii la telf., **70 L/ sedinta;** ☎0758.348.802

179. **CRISTINA,** 27 ani, maseuza profesionista, te invit la mine pt un masaj complet de relaxare, tonifiere, reflexomasaj. Uleiuri si creme speciale, Budapesta, **80 L/ sedinta;** ☎0751.933.231

180. **CRISTINA,** masaj de relaxare la domiciliul meu, sau la hotel, cu experienta in arta masajului, am 19 ani, inaltime, 165 greutate, 55 kg, pozele sunt reale si imi apartin, pt. mai multe detalii suna-ma, **200 L;** ☎0769.430.379/ 0721.972.632 cristina_tina@yahoo.com

181. **CRISTINA,** masaj de relaxare la domiciliul meu, sau la hotel, cu experienta in arta masajului, am 19 ani, inaltime,165 greutate, 55 kg, pozele sunt reale si imi apartin pt. mai multe detalii suna-ma, **150 L;** ☎0769.430.379 cristina_tina@yahoo.com

182. **CRISTINA,** masaj de relaxare, terapeutic, drenaj limfatic, reflexoterapie. Hidromasaj in minipiscina spa si sauna. Mai multe detalii la telefon. Pozele sunt reale, **100 L;** ☎0767.514.568

183. **CRISTINA,** roscata, finuta si rabdatoare te astept alaturi de mine sa iti fac un masaj corporal de relaxare de calitate. Eroii Revolutiei, **100 L;** ☎0730.291.118

184. **CUPLU** casatorit, masaj de relaxare, ambianta placuta. Mai multe detalii la tel.; ☎0723.424.793

185. **CURATENIE** generala garsoniere, apartamente, case, vile, magazine, birouri, restaurante, hoteluri, dupa constructor, spalam covoare mochete, diteling auto, avem personal calificat si cele mai mici preturi de pe piata; ☎0784.545.414/ 0732.981.727

186. **DACA** va doriti sa scapati de stresul cotidian atunci eu va pot ajuta print-un masaj de relaxare, reflexoterapie si intretinere corporala. Sunt o doamna matura, slim. Vitan, **450 L;** ☎0735.629.129

187. **DANA** 25 ani, maseuza tanara te invit la domiciliul meu pentru masaj terapeutic, de relaxare. Prosoape curate, discretie, pentru mai multe detalii contacteaza-ma. Calea Mosilor aproape Obor, **70 L;** ☎0737.158.334

188. **DANA,** 20 ani, ofer masaj de relaxare, terapeutic, cervical si de intretinere, zona Militari Apusului. Mai multe detalii la tel., **60 L;** ☎0734.062.474

189. **DANA,** 28 ani. Ofer masaj de relaxare (picioare + spate), body masaj (ulei) mai multe detalii la telefon. Zona Drumul Taberei (Hanul Drumetului). Program 12 - 20, 30 min./50 L, 1h/100 L, ☎0735.322.288 ssweetpurple90@yahoo.com

190. **DANA,** bruneta reala, maseuza cu experienta ofer masaj de relaxare si intretinere la domiciliul meu situat in zona Obor, 150 ora, **100 L/ sedinta;** ☎0722.722.957

191. **DANA,** ofer masaj de relaxare si terapeutic prin diferite tehnici ale masajului uleiuri aromatice si un ambient placut, pentru mai multe detalii despre servicilie mele, suna-ma oricand, Pasaj Muncii, 4 fete, **100 L;** ☎0767.594.261

192. **DANA,** poze absolut reale din locatie, toate detaliile la telefon, masaj de relaxare si terapeutic intr-o locatie curata, eleganta si discreta. Minipiscina cu hidromasaj, sauna, masa de masaj, **100 L;** ☎0734.689.845/ 0727.290.863

193. **DARIA,** bruneta, 18 ani, ofer masaj terapeutic si masaj de relaxare. Pentru mai multe detalii contacteaza-ma. Pupici, **60 L;** ☎0763.837.233

194. **DEEA,** masaj terapeutic, cervical, capilar, lombar, reflexogen. Detalii la telefon, **100 L;** ☎0735.255.499

195. **DEEA,** noutate studenta, 22 de ani, ofer masaj de relaxare si terapeutic prin diferite tehnici ale masajului, uleiuri aromatice si un ambient placut, pentru mai multe detalii sunati, **100 L;** ☎0726.032.713 channel.fitze@yahoo.com

196. **DELIA,** 24 ani

PRESTĂRI SERVICII

332. **MASAJ** Alina, te invita la o ora de masaj de relaxare in compania unei minione pe care nu o vei putea uita usor. Detalii la telefon, **250 L/ ora;** ☎0734.961.426

333. **MASAJ** Andreea ma numesc platesc deranjul daca nu sunt fata din poze. Execut masaj terapeutic de relaxare, mai multe detalii la telefon, **50 L;** ☎0765.441.957

334. **MASAJ** cervical, terapeutic si relaxare cu diploma in domeniu si experienta, pt. mai multe detalii suna-ma, **80 L/ ora;** ☎0725.414.797

335. **MASAJ** Cristina, 27 ani, ofer masaj corporal de relaxare, totala.plus alte surprize.pentru mai multe detalii contacteazama, noua in locatie Tineretului, **60 L;** ☎0763.604.701/ 0737.231.889

336. **MASAJ** cu creme si uleiuri aromate, domnisoare tinere efectuam masaj de relaxare la domiciliul nostru, igiena si discretie garantata, zona rond Alba Iulia, **150 L;** ☎0732.217.839

337. **MASAJ** cu uleiuri si creme aromate. Doamna, 41 ani, ofer masaj de relaxare si terapeutic intr-o ambianta relaxanta. Detalii la telefon. Calea Vitan, **300 L;** ☎0731.297.244

338. **MASAJ** de calitate. Incearca un masaj si spa la Noblesse Unic - Private Massage & Spa din str. Leonida nr. 8, in centru, zona Petrom -Eminescu. Masaj relaxare, body si oriental. Nu oferim servicii sexuale, **170 L/ora;** ☎0727.148.861 www.private-massage.ro

339. **MASAJ** de relaxare executat prin diferite tehnici ale masajului, uleiuri aromatice, garantez pt. poze, detalii la tel., **150 L;** ☎0767.875.176

340. **MASAJ** de relaxare la domiciliu dvs. detalii la tel. program 9-21, **50 L;** ☎0762.552.254 cobra2_adikeu@yahoo.com

341. **MASAJ** de relaxare ofer pe tot corpul cu uleiuri si creme de buna calitate. La tine sau la hotel. Esti obosit si vrei sa te relaxezi? Nu ezita sa ma suni, mai multe detalii la telefon, poze reale, **200 L/ora;** ☎0723.825.710

342. **MASAJ** de relaxare pe tot corpul la domiciliul meu. Mai multe detalii la telefon, va astept, discretie, fara graba. Obor, **60 L/ sedinta;** ☎0768.158.009

343. **MASAJ** de relaxare prin diferite tehnici ale masajului, uleiuri aromatice si un ambient placut, pentru mai multe detalii despre serviciile mele, **150 L;** ☎0764.741.463

344. **MASAJ** de relaxare si reflexoterapie la domiciliul tau sau la hotel, daca esti obosit si stresat, suna-ma, **150 L;** ☎0762.735.094

345. **MASAJ** de relaxare, 26 ani, foarte draguta si eleganta. Scapa de stresul cotidian cu ajutorul unui masaj de relaxare de nota 10! Mai multe detalii la telefon. Locatie de lux, centrala, discreta. Poza e reala, **100 L;** ☎0731.413.985

346. **MASAJ** de relaxare, 5 domnisoare tinere oferim masaj de relaxare, reflexoterapie, masaj de intretinere corporala. Igiena garantata, locatie discreta. Daca stii sa apreciezi calitatea, te asteptam cu detalii, **120 L;** ☎0763.200.500/ 0720.696.900 imperial.deluxmassage@yahoo.com www.imperialdeluxemassage.ro

347. **MASAJ** de relaxare, blonda, 21 de ani, ofer masaj terapeutic la domiciliul meu. Ofer si cer seriozitate maxima, igiena garantata. Detalii suplimentare la telefon, **150 L;** ☎0767.875.121

348. **MASAJ** de relaxare, bruneta, iti pot oferi masaj si multe alte asteptari pentru domni generosi pentru a te relaxa in compania unei fete cu mult bun simt, garantez revenirea locatie centrala, **60 L/ sedinta;** ☎0763.562.540

349. **MASAJ** de relaxare, doamna 35 ani, detalii suplimentare la telefon. Zona Drumul Taberei, **60 L;** ☎0731.784.820 anna_78_buc@yahoo.com

350. **MASAJ** de relaxare, doamna 38 ani, ofer masaj de relaxare, masaj terapeutic plus alte surprize. Detalii complete la telefon, **50 L;** ☎0764.927.274/ 0764.927.274

351. **MASAJ** de relaxare, doamna matura, 38 ani. Detalii suplimentare la telefon. Titan, Trapezului, **60 L;** ☎0732.721.047

352. **MASAJ** de relaxare, domnisoara finuta, 29 de ani, pt. mai multe detalii contactati-ma, Titan, **60 L;** ☎0720.649.968

353. **MASAJ** de relaxare, esti stresat, te astept pentru a te destresa, buna, numele meu este Laura, am 23 de ani, platesc deranjul daca nu sunt fata din poze, **100 L;** ☎0732.286.118

354. **MASAJ** de relaxare, esti stresat? Ai nevoie de un masaj de relaxare si tonifiere? Te astept intr-o locatie discreta si usor de ajuns zona Dristor; **100 L;** ☎0761.973.132

355. **MASAJ** de relaxare, la tine sau la hotel, Ramona, studenta, 22 ani, te astept sa ma contactezi pentru mai multe detalii. I speak english, **150 L;** ☎0735.631.714

356. **MASAJ** de relaxare, Marilena 46 ani, ofer masaj de relaxare, la mine acasa, relatii la telefon, ☎0763.664.061 ioanapopescumarieana@yahoo.com

357. **MASAJ** de relaxare, Marilena, 46 ani, blonda, pentru a avea o zi placuta vino la un masaj de relaxare, curetenie si seriozitate, Berceni; ☎0763.664.061 ioanapopescumarieana@yahoo.com

358. **MASAJ** de relaxare, masaj terapeutic si de relaxare, pentru detalii contacteazama, zona Universitate, **60 L/ sedinta;** ☎0765.944.722

359. **MASAJ** de relaxare, Oana, 47 ani. Pentru detalii si programare sunati, **100 L;** ☎0731.603.747/ 0737.193.751

360. **MASAJ** de relaxare, te astept la mine, maseuza tanara te invit la domiciliul meu pentru masaj terapeutic, de relaxare. Prosoape curate, discretie, pentru mai multe detalii, contacteaza-ma, Bucuresti, **150 L;** ☎0736.876.875

361. **MASAJ** de relaxare, terapeutic body terapie pentru trup si suflet, relaxare absoluta cu ulei cald, o multitudine de tehnici orientale, experienta desavarsita, mai multe detalii la tel, foto reale din locatie, Bianca, 24 ani, **50 L;** ☎0768.484.434

362. **MASAJ** de relaxare, tonifiere, terapeutic, central, curat, **100 L;** ☎0767.539.909

363. **MASAJ** de relaxare. Ana ma numesc, am 22 de ani. Mai multe detalii la tel. Platesc deranjul daca nu sunt fata din poze, **50 L;** ☎0766.604.793

364. **MASAJ** de relaxare. Antonia, 21 de ani, studenta din provincie, masaj de relaxare sa scap de stresul cotidian. Locatie centrala si foarte discreta. Ofer si cer seriozitate; **100 L;** ☎0734.541.455

365. **MASAJ** de relaxare. Domnisoara, te astept sa iti ofer clipe de neuitat. Titan, Trapezului, **60 L;** ☎0734.477.470

366. **MASAJ** Decebal, doua domnisoare bine dispuse te asteptam cu pla?cere sa-ti oferim un masaj de relaxare care cu siguranta te va binedispune si pe tine. Poze reale, pt. mai multe detalii sunati, **200 L;** ☎0730.272.127 bbla533@yahoo.com

367. **MASAJ** extra fin, te-ai plictisit, vrei o sedinta de masaj de relaxare nu esita si suna-ma poze reale mai multe detalii la tel., ma deplasez la tine sau la hotel, suna-ma si te vei relaxa la dorinta ta, speak english, **200 L/ h;** ☎0770.622.042

368. **MASAJ** la domiciliu dvs. Ma deplasez cu masa de masaj si produse profesionale, pt. o sedinta de relaxare 100% (relaxare, anticelulitic, reflexo, facial) (bete bambus sau ventuze). Program 10-20. Numai cu programari, **80 L;** ☎0762.888.521

369. **MASAJ** la domiciliul meu. Corina 20 de ani, mai multe detalii la telefon, Drumul Taberei, **70 L;** ☎0765.381.975

370. **MASAJ** lux domnisoara maseuza, foarte draguta, blonda, 23 ani, iti ofer un masaj terapeutic de relaxare intr-un ambient placut, pozele imi apartin, detalii la telefon, locatie ultracentrala, **350 L;** ☎0728.440.978

371. **MASAJ** ma numesc Denisa, am 22 de ani, 1,60 inaltime, 50 kg, iti ofer masaj de relaxare pe tot corpul nu ma grabesc, atenta la cerintele tale, astept sa ma suni, sunt o fata fara fite si corecta, **120 L;** ☎0762.808.725

372. **MASAJ** noutate, 27 de ani, ofer masaj de relaxare si terapeutic prin diferite tehnici ale masajului, uleiuri aromatice si un ambient placut, pentru mai multe detalii despre serviciile mele, suna-ma, **150 L;** ☎0757.603.959

373. **MASAJ** Ofer masaj de relaxare, somatic, cu uleiuri aromate. Vrei sa te destinzi putin? Te astept sa te descarci de energiile negative si stres, acumulate de-a lungul zilei. Salon lux, calitate, discretie, **100 L/ ora;** ☎0727.106.100/ 0785.333.303 blondymassage@yahoo.com www.blondymassage.ro

374. **MASAJ** Ofer masaj de relaxare, somatic, cu uleiuri aromate. Vrei sa te destinzi putin? Te astept sa te descarci de energiile negative si stres, acumulate de-a lungul zilei. Salon lux, discretie, calitate, **100 L/ ora;** ☎0728.702.675/ 0766.238.084 excessmassage@yahoo.com www.excessmassage.ro

375. **MASAJ** profesional de relaxare si intretinere corporala, Dristor, non stop, **60 L;** ☎0754.264.267

376. **MASAJ** profesional la mine acasa, masaj terapeutic, lombar, cervical, capilar, tehnici psihoterapeutice, zona Dristor Rm. Sarat, **60 L;** ☎0765.357.883

377. **MASAJ** profesional, maseuza, 8 ani experienta, ofer domnilor civilizati masaj profesional de relaxare, terapeutic si de intretinere, cervical si lombar, executat cu creme si uleiuri aromate. Ofer si rog seriozitate, **150 L;** ☎0727.614.815

378. **MASAJ** profesional, prestez masaj anticelulitic, relaxare, cervical, ma deplasez, rog seriozitate; ☎0763.352.748

379. **MASAJ** profesionist terapeutic, intretinere, tonifiere la domiciliul meu, curat, discret, singura si ambient foarte placut. Zona Centrala Bd. Unirii, Alba Iulia. Pentru mai multe detalii, suna-ma. Program 11.00-21.00, **200 L/ ora;** ☎0728.470.733

380. **MASAJ** relaxant, locuiesc singura, zona centrala, stradala, loc de parcare, ofer masaj de relaxare, garantez seriozitate, igiena, aspect frumos si ingrijit, pt. detalii suplimentare ma puteti suna, nu raspund la privat, **200 L;** ☎0754.576.984

381. **MASAJ** relaxant, precizez faptul ca m-am vopsit, bruneta, poze noi in curand locuiesc singura, zona centrala, loc de parcare, ofer masaj de relaxare, garantez seriozitate, igiena, aspect frumos si ingrijit, p-ta Alba Iulia, **300 L;** ☎0723.442.709

382. **MASAJ** relaxare, terapeutic intr-un cadru intim, discret si foarte curat langa Piata Victoriei. Detalii suplimentare la telefon. Ac, parcare, **100 L;** ☎0747.411.080/ 0721.973.827

383. **MASAJ** relaxare, ofer masaj terapeutic, intretinere corporala, body masaj si masaj sportiv, la domiciliul meu, bruneta 30 ani, Drumul Taberei, mai multe detalii la tel., **50 L;** ☎0768.578.692

384. **MASAJ** relaxare, reflexoterapie, recuperare medicala, drenaj limfatic, programari dupa ora 14.00, **50 L;** ☎0767.467.793

385. **MASAJ** relaxare, terapeutic, body, terapie pentru trup si suflet, relaxare absoluta cu ulei cald si pietre vulcanice o multitudine de tehnici orientale. Vasile Lascar 35, Bucuresti, **85 L;** ☎0727.207.118/ 0728.578.444 www.l-amour.ro

386. **MASAJ** Simina tanara si cu experienta te invit la domiciliul meu pt a-ti oferi un masaj relaxant. Pt. mai multe detalii astept tel. tau, **100 L/ora;** ☎0761.835.740

387. **MASAJ** terapeutic acasa la mine pe masa de masaj, cervical, de intretinere pe tot corpul, mai multe detalii la telefon, **100 L;** ☎0725.198.550

388. **MASAJ** terapeutic Carmen, doamna 43 ani, discreta, decenta, ofer masaj de relaxare terapeutic, de calitate la domiciliul meu. Mai multe detalii la telefon, 100 L ora, Obor, 50 L; ☎0732.872.620

389. **MASAJ** terapeutic de intretinere, masaj de relaxare si cervical la mine acasa pe masa de masaj, mai multe detalii la telefon, zona Unirii, **100 L;** ☎0742.952.512

390. **MASAJ** terapeutic de relaxare si intretinere corporala realizat de Karla o doamna matura, atenta la dorintele dvs., va asteapta. Detalii la tel., Cantemir, Unirii, Budapesta, **50 L;** ☎0734.781.401

391. **MASAJ** terapeutic de relaxare, cervical si tonifiere corporala cu ulei aromat. Zona lancului, metrou, **50 L;** ☎0763.705.518

392. **MASAJ** terapeutic de relaxare, de intretinere prin diferite tehnici ale masajului, uleiuri aromatice si un ambient placut, pentru mai multe detalii despre servicii, suna-ma, **150 L;** ☎0767.875.046

393. **MASAJ** terapeutic la domiciliul meu. Diana, bruneta, 21 de ani, Drumul Taberei, **70 L;** ☎0760.988.805

394. **MASAJ** terapeutic si de relaxare numai la domiciliul meu. Mai multe detalii la telefon. Zona Berceni, Secuilor, **50 L;** ☎0761.359.069

395. **MASAJ** terapeutic si de relaxare realizat de 2 doamne dragute cu experienta, atente la dorintele tale si alte surprize, zona Tineretului, Cantemir, Budabesta, Unirii, **60 L/sedinta;** ☎0731.847.702/ 0721.733.088

396. **MASAJ** terapeutic si de relaxare, doar la domiciliul meu. Nu ezitati sa sunati pentru mai multe detalii si programari, Berceni, **50 L;** ☎0768.375.260

397. **MASAJ** terapeutic si de relaxare, pentru mai multe detalii, suna-ma, **80 L;** ☎0763.581.129

398. **MASAJ** terapeutic special, relaxare, pentru detalii si programari sunati, Decebal, **150 L;** ☎0731.398.991/ 0751.770.600 www.sweettouch.ro

399. **MASAJ** terapeutic, Andra 30 ani, noua in zona, bruneta, discreta, cu bun simt, ofer masaj terapeutic, masaj profesional de relaxare, totul fara graba discretie si igiena, detalii la tel.100 L ora.Obor-Mosilor, **60 L;** ☎0736.937.508

400. **MASAJ** terapeutic, anticelulitic, reflexoterapie, drenaj limfatic, de intretinere, sportiv, de relaxare, program 10.00 - 20.00; ☎0723.978.176

401. **MASAJ** terapeutic, Betty, 40 ani, eleganta, bruneta, discreta, cu bun simt, cu experienta ofer masaj de relaxare, masaj terapeutic, general, zona Obor-Mosilor, program 12-20. Detalii la telefon, 100 L ora, 60 L; ☎0721.094.989

402. **MASAJ** terapeutic, Bianca, 26 ani, calmeaza durerile, tensiunea, reflexoterapeutic, masaj pt. coloana, cervical, lombosciatic, detalii la telefon, 80 L ora, zona Obor, **30 L/sedinta;** ☎0728.794.280

403. **MASAJ** terapeutic, calmeaza durerile, tensiunea, reflexoterapeutic, masaj pt. coloana, cervical, lombosciatic, detalii la telefon, igiena max. zona Obor, Colentina, 80 ora, **40 L/sedinta;** ☎0768.324.658

404. **MASAJ** terapeutic, cel mai bun iti pot oferi cu creme de buna calitate si unele din cele mai bune. La tine sau la hotel. Mai multe detalii la telefon iti pot oferi, **200 L/ora;** ☎0735.247.757

405. **MASAJ** terapeutic, doamna 36 ani ofer masaj general calitativ acasa la mine de luni pana sambata intre 12:00 si 20:00. Detalii suplimentare la telefon. Nu sunati pentru sex, **100 L/h;** ☎0730.733.289

406. **MASAJ** terapeutic, doamna Andra 30 ani, noua in zona, bruneta, discreta, cu bun simt, ofer masaj terapeutic, masaj profesional de relaxare, totul fara graba discretie si igiena, detalii la tel. 100 L ora. Obor-Mosilor, program 12-22, 60 L; ☎0736.937.508

407. **MASAJ** terapeutic, doamna discreta, roscata, 28 ani, atenta la cerintele tale, ofer masaj terapeutic la domiciliul meu. Ofer si cer seriozitate maxima, igiena garantata. Detalii suplimentare la telefon. Obor-Mosilor, 12-22, **120 L;** ☎0732.834.936

408. **MASAJ** terapeutic, doamna, 45 de ani, discreta, atenta la cerintele tale, ofer masaj terapeutic, profesional de relaxare, detalii la tel. Zona Mosilor, Obor, 100 L ora. Program dupa 13:30, **50 L;** ☎0727.483.225

409. **MASAJ** terapeutic, esti obosit si stresat? Maseuze cu atestat, atent selectionate te asteptam sa ne vizitezi, masaj de relaxare, intretinere corporala, uleiuri aromate, detalii la telefon, exclus sex, **100 L/ora;** ☎0720.461.514/ 0762.875.089 www.elitedeluxe.ro

410. **MASAJ** terapeutic, fotografie reala, 21 ani singura, comunicativa, inalta, supla, aspect fizic foarte placut, zona centrala de lux, te asigur de seriozitate discretie si curatenie, nu vei regreta, **200 L;** ☎0733.373.052

411. **MASAJ** terapeutic, fotografie reala, singura, 30 ani, comunicativa, inalta, supla, aspect foarte placut, zona centrala, ofer masaj de relaxare, te asigur de seriozitate si curatenie, masaje personalizate, **200 L;** ☎0723.701.076

412. **MASAJ** terapeutic, fotografie reala, singura, 30 ani, comunicativa, inalta, supla, aspect foarte placut, zona centrala, ofer masaj de relaxare, te asigur de seriozitate si curatenie, masaje personalizate, **200 L;** ☎0760.704.210

413. **MASAJ** terapeutic, la tine sau hotel te astept sa ma contactezi pentru a putea sa iti ofer un deosebit masaj terapeutic si de relaxare care iti va alunga tot stresul acumulat. I speak english, **350 L;** ☎0720.369.960

414. **MASAJ** terapeutic, momente unice, rasfat complet masaj de rexalare intru-n cadru discret si curat. Ofer si pretin seriozitate zona Berceni capatul bd. Alexandru Obregia, Lidl, **100 L;** ☎0731.893.621

415. **MASAJ** terapeutic, ofer masaj de relaxare in locatia mea, zona Militari Rezidence, **50 L;** ☎0767.645.798

416. **MASAJ** terapeutic, oferit de o doamna cu experienta, zona Mosilor, **100 L;** ☎0733.148.658

417. **MASAJ** terapeutic, pt. detalii contacteaza-ma, bruneta 25 de ani, cer si ofer seriozitate, Raluca. **200 L/h;** ☎0721.794.085

418. **MASAJ** terapeutic, satena finuta inalta, atenta la cerintele tale, ofer masaj terapeutic de relaxare si intretinere la domiciliul meu. Ofer si cer seriozitate maxima, igiena garantata, relatii complete la tel pr 9-21; **50 L;** ☎0764.417.959

419. **MASAJ** terapeutic, tanara draguta, 25 de ani, pt. mai multe detalii suna-ma, poze reale garantez, Yamira pupici, **200 L/h;** ☎0731.470.206

420. **MASAJ** terapeutic, tanara draguta, 26 de ani, pt. mai multe detalii suna-ma, poze reale garantez. Nu raspund la nr. privat si nici la sms. Ofer si cer la randul meu seriozitate maxima si igiena. Alexandra, **200 L;** ☎0731.469.680

421. **MASAJ** terapeutic. Alina doamna matura, ofer servicii de masaj la domiciliul meu. Detalii la telefon. Vitan, **100 L;** ☎0720.644.164

422. **MASAJ** terapeutic. Doama matura si stilata, cu experienta ofer sedinte de masaj terapeutic si de relaxare. Mai multe detalii la tel., **50 L;** ☎0735.118.178/ 0760.768.065 panaitalina71@yahoo.com

423. **MASAJ** terapeutic. Doama matura si stilata, cu experienta ofer sedinte de masaj terapeutic si de relaxare. Mai multe detalii la telefon, **150 L;** ☎0723.818.019

424. **MASAJ** terapeutic. Doamna matura, 41 ani, ofer servicii de masaj de relaxare, terapeutic si intretinere corporala. Sunati pentru programare Vitan Mall, **200 L;** ☎0760.502.284

425. **MASAJ** terapeutic. Doamna matura, 44 de ani, ofer masaj de relaxare. Ma adresez domnilor manierati. Ofer/ cer seriozitate. Pentru mai multe detalii, contactati-ma telefonic, **50 L;** ☎0764.738.593

426. **MASAJ** terapeutic. Esti obosit si stresat iti ofer masaj de relaxare, masaj cervical, intretinere corporala. Masajul se executa pe masa de masaj. Zona Zepter, **100 L;** ☎0721.394.261

427. **MASAJ** terapeutic. Gabriela, 22 de ani, ma deplasez la tine pentru un masaj terapeutic, speak english, **200 L;** ☎0758.772.433

428. **MASAJ** terapeutic. Jasmine, blonda 21 de ani, ma deplasez la tine sau la hotel pentru un masaj terapeutic. Mai multe detalii la tel., speak english, **200 L;** ☎0768.944.949

429. **MASAJ** terapeutic. Lora, 24 ani, blonda educata, maseuza cu experienta ofer masaj de relaxare si intretinere corporala. Doar la mine discretie si igiena maxima, poze reale, nu ezita, pozele chiar imi apartin pr. 9-21, **50 L;** ☎0768.485.262

430. **MASAJ** terapeutic. Marta, tranny, 27 ani, noua in zona, blonda, discreta, cu bun simt, ofer masaj terapeutic, masaj profesional de relaxare, totul fara graba, discretie si igiena, detalii la tel.; ☎0760.014.214/ 0737.542.371 marta85transsex@yahoo.com

431. **MASAJ** terapeutic. Maseuza cu atestat, 3 ani experienta in masaj de relaxare, detalii la telefon, **50 L;** ☎0722.990.657

432. **MASAJ** terapeutic. Ofer masaj prin proceduri specifice terapiei, benefice organismului cu imbunatatirea tonusului necesar vietii cotidiene. Programari la telefon, **150 L/ora;** ☎0727.970.309

433. **MASAJ** terapeutic. Platesc deranjul daca nu sunt eu in poze, masaj spate, maini, cervical, reflexoterapie, uleiuri aromatice. Detalii la telefon. Program non stop. Locatie centrala, **100 L;** ☎0762.548.262

434. **MASAJ** terapeutic. Platesc deranjul daca nu sunt eu in poze 100 L, spate, maini, cervical, reflexoterapie, uleiuri aromatice. Detalii la telefon. Program non stop. Locatie centrala, **50 L;** ☎0761.377.988

435. **MASAJ** total terapeutic, intretinere corporala, relaxare cu uleiuri aromate. Zona metrou lancului, **60 L;** ☎0764.217.611

436. **MASAJ!** terapeutic, 21 de ani, atenta la cerintele tale, ofer masaj terapeutic la domiciliul meu. Ofer si cer seriozitate maxima, igiena garantata. Detalii suplimentare la telefon, **150 L;** ☎0734.597.662

437. **MASAJ,** acasa la mine intr-un cadru intim si un ambient deosebit ofer servicii de masaj general, rasfat, relaxare si sanatate. Nu fac sex, **100 L;** ☎0760.549.864

438. **MASAJ,** Ada, ofera domnilor manierati, masaj terapeutic, intimitate, igiena, discretie, ambianta placuta Titan, orele 8-17, **50 L;** ☎0735.366.510

439. **MASAJ,** Adrian ofer masaj de relaxare, terapeutic femeilor stresate si singure. Rog seriozitate. Trimite SMS; ☎0722.550.394

440. **MASAJ,** Aida te invita sa scapi de stresul cotidian cu o ora de masaj de relaxare. Stilul si calitatea servicilor oferite garanteaza revenirea. Detalii la telefon, **250 L/ora;** ☎0737.204.401

441. **MASAJ,** Alina, ofer masaj de relaxare si terapeutic domnilor seriosi. Pozele cred ca sunt destul de convingatoare. Pentru detalii suna-ma. Zona Bucur-Obor/ Dimitrov, **200 L;** ☎0720.073.390

442. **MASAJ,** Ana, 53 ani ofer masaj de relaxare. Pantelimon; ☎0745.392.756

443. **MASAJ,** bruneta 30 ani ofer masaj la domiciliu meu Aparatorii Patriei, **50 L;** ☎0722.476.427 rosu.carmen@gmail.com online.ro

444. **MASAJ,** bruneta reala, cu bun simt, 28 ani. Ofer masaj terapeutic si masaj corporal de intretinere. Prosoape curate, igiena si surprize placute. Pt. detalii in plus suna-ma, **50 L;** ☎0737.172.771

445. **MASAJ,** bruneta, 30 ani, ofer masaj de relaxare la domiciliul meu, zona Piata Muncii, **100 L;** ☎0737.184.035

446. **MASAJ,** Corina, 18 ani, noua pe site, masaj de relaxare, terapeutic, drenaj limfatic, reflexoterapie, hidromasaj in minipiscina si sauna. Poza reala. Mai multe detalii la telefon, **200 L/ ora;** ☎0736.320.767

447. **MASAJ,** Crina Brancoveanu ofer masaj de relaxare pentru mai multe informatii contacteaza-ma; **50 L;** ☎0727.572.457 dorinnacrin@uahoo.com

448. **MASAJ,** Cristina, 27 ani, ofer masaj corporal de relaxare, totala fara graba, pentru mai multe detalii contacteaza-ma, noua in locatie Tineretului, **60 L;** ☎0762.581.924/ 0737.640.857

449. **MASAJ,** Delia, la tine, hotel, masaj de relaxare, terapeutic, body, pentru detalii suna-ma, pozele imi apartin, **200 L;** ☎0768.930.911

450. **MASAJ,** Diana, la tine, hotel, masaj de relaxare, terapeutic, body, pentru detalii suna-ma, pozele imi apartin, **200 L;** ☎0765.431.368

451. **MASAJ,** doamna 39 de ani ofer masaj de relaxare, zona Berceni. Program intre orele 19.00-23.00, **50 L;** ☎0727.460.000

452. **MASAJ,** doamna 39 de ani ofer masaj de relaxare, zona Titan. Program intre orele 10.00-19.00, **50 L;** ☎0735.284.720

453. **MASAJ,** doamna 40 de ani, ofer masaj terapeutic, intretinere corporala si relaxare. Dristor, speak english, non stop, **60 L;** ☎0725.494.605/ 0761.174.895

454. **MASAJ,** doamna cu experienta execut masaj complex prin: relaxare, tonifiere, presopunctura, reflexoterapie, masaj somatic si dranaj limfatic pentru un psihic si un trup sanatos. Va astept cu drag, **70 L;** ☎0741.205.771 cotletmirela72@gmail.com

455. **MASAJ,** doamna matura, delicata, cu simtul umorului, te astept intr-o locatie curata, ofer igiena si discretie, masaj relaxant cu uleiuri speciale, contacteaza-ma pentru mai multe detalii, zona Unirii, **50 L;** ☎0737.620.665

456. **MASAJ,** doamna matura, ofer servicii de masaj general pe tot corpul pt. alungarea starii de oboseala si revigorarea mintii si a trupului. Sunt foarte selectiva. Alte detalii la tel. L-S 10.30-21.00, **80 L;** ☎0764.782.588

457. **MASAJ,** doamna, 40 de ani, ofer masaj terapeutic, intretinere corporala si relaxare. Dristor, **80 L;** ☎0727.977.703

458. **MASAJ,** domnisoara blonda iti ofer servicii de masaj si alte surprize placute. Pentru mai multe detalii despre ce putem face amandoi suna-ma, **150 L;** ☎0767.875.160

459. **MASAJ,** dupa atat de mult stres avem nevoie sa ne relaxam si cum altfel daca nu printr-o sedinta de masaj de relaxare. Sedintele se fac la domiciliul meu din Militari, **100 L;** ☎0760.964.432

460. **MASAJ,** eu te astept la un masaj terapeutic si intretinere corporala, locatie centrala, pozele imi apartin in totalitate, bruneta inalta, creola finuta si cu mult bun simt. Pentru detalii suna, Universitate, **100 L/sedinta;** ☎0765.321.316

461. **MASAJ,** la mine, la tine, la hotel. Rebeca, 32 ani, doamna calma si cu bun simt, ofer masaj de relaxare si cervical domnilor stresati, **60 L;** ☎0735.919.298

462. **MASAJ,** Laura, 24 ani, bruneta reala, sunt deosebita si respectuoasa. Ofer masaj de tonifiere si relaxare intr-un ambient placut si curat. Pun accent pe discretie si igiena. Suna-ma, poze reale, **200 L;** ☎0756.298.381

463. **MASAJ,** maseuza de specialitate 22 ani, ma deplasez la tine acasa pentru masaj terapeutic, de relaxare si tonifiere. Rog seriozitate. I speak english, **200 L;** ☎0769.328.045

465. **MASAJ,** maseuza de specialitate, 1.70 m, blonda, ma deplasez la tine acasa pentru masaj terapeutic si de relaxare. Rog seriozitate. I speak english, **200 L;** ☎0762.523.948

466. **MASAJ,** maseuza tanara, dragalasa, te invit la domiciliul meu pentru masaj terapeutic, de relaxare, discretie, pentru mai multe detalii, contacteaza-ma, **100 L;** ☎0731.159.609

467. **MASAJ,** maseuza, 34 de ani, poze reale, 1.76 m, 70 kg, foarte eleganta ofer masaj terapeutic relaxant, la domiciliul tau sau hotel. Nu detin locatie, poti face programare cu 1h inainte, raspund la sms, nu deranja inutil, **150 L/ h;** ☎0766.801.161 you.masaj@yahoo.com

468. **MASAJ,** Mikky, 19 ani. Senzatie, ofer masaj terapeutic si de relaxare la domiciliul meu. Ambient placut, curat si discret. Rog seriozitate. Pentru detalii suna-ma intre 09:00 si 20:00, **100 L;** ☎0735.324.211 mikkylove31@yahoo.ro

469. **MASAJ,** Monica, 21 de ani, 1.83 m, ma deplasez la tine sau la hotel pentru un masaj de relaxare, mai multe detalii la telefon, speak english, **200 L;** ☎0764.188.232

470. **MASAJ,** noua pe site ofer masaj terapeutic si de relaxare cu uleiuri aromatice, Militari, detalii la telefon, **50 L;** ☎0735.245.322/ 0763.366.380

471. **MASAJ,** ofer masaj terapeutic, masaj de relaxare si intretinere corporala, zona D. Taberei, **70 L/sedinta;** ☎0763.229.469

472. **MASAJ,** ofer un masaj de relaxare stilat, cu totul deosebit, **250 L;** ☎0762.118.841 stoica.alexandra98@yahoo.ro

473. **MASAJ,** Radu, masor experimentat, ofer masaje de relaxare si de tonifiere la domiciliul tau sau la hotel, cu experienta in arta masajului, foarte serios si prompt, mai multe detalii la telefon. Pretind seriozitate, ☎0764.692.258

474. **MASAJ,** reala, dragul meu dulce si finut iti ofer masaj senzational cum numai eu stiu sa fac, pozele mele sunt reale, sunt o fata normala dulce mica si modesta, daca vrei un masaj fara graba suna-ma, **120 L;** ☎0762.808.725

475. **MASAJ,** roscata, 28 de ani, o fire placuta, calma si rabdatoare, ofer masaj de relaxare si terapeutic domnilor. Cer si ofer seriozitate/ discretie. Pentru mai multe detalii contactati-ma telefonic, **50 L;** ☎0765.574.529

476. **MASAJ,** sot si sotie, masaj la patru maini, relaxare, intretinere corporala, sportiv. Mai multe detalii, Mall Vitan, **300 L;** ☎0733.799.082

477. **MASAJ,** sot si sotie, masaj la patru maini, relaxare, intretinere corporala, sportiv. Mai multe detalii, Mall Vitan, **300 L;** ☎0733.841.821

478. **MASAJ,** tanara si cu experienta te invit la domiciliul meu pt a-ti oferi un masaj relaxant. Pt. mai multe detalii astept tel. tau, **100 L/ ora;** ☎0762.467.452

479. **MASAJ,** te astept la mine, maseuza tanara te invit la domiciliul meu pentru masaj terapeutic, de relaxare. Prosoape curate, pentru mai multe detalii, contacteaza-ma, **100 L;** ☎0764.960.895/ 0725.491.624

480. **MASAJ,** terapeutic de relaxare si intretinere corporala realizat de o doamna matura, atenta la dorintele dvs., va asteapta. Detalii la tel Tineretului, Cantemir, Budabesta, Unirii, **50 L;** ☎0729.873.170

481. **MASAJ,** uneori dupa atat de mult stres avem nevoie sa ne relaxam si cum altfel daca nu printr-o sedinta de masaj de relaxare si/ sau terapeutic. Sedintele se fac la domiciliul meu din Unirii, **100 L;** ☎0731.765.247

482. **MASAJ.** Doua domnisoare oferim masaj de relaxare la domiciliul nostru, zona Decebal, sunati pt mai multe detalii, **200 L;** ☎0730.272.127 bbla517@yahoo.com

483. **MASAJE** de buna calitate la cabinet, hotel, domiciliul dvs. Calitate, seriozitate. Adrian; ☎0728.708.880

484. **MASAJUL** este o ocazie de eliberare a stresului acumulat si totodata o experienta unica, de aceea prin atmosfera creata si calitatea masajului veti fi rupt de viata de zi cu zi, **100 L;** ☎0767.567.256/ 0731.734.512 babylonmasaj@gmail.com babylonmasaj.ro

485. **MASAJUL** poate relaxa cu siguranta, pe oricine. Poti explora toate beneficiile acestuia in compania mea. Ofer atat masaj de relaxare cat si terapeutic dar pentru mai multe detalii astept telefonul tau, **100 L;** ☎0736.674.940

486. **MASEUR,** cu atestat (30, 182, 94) execut masaj de relaxare, tonifiere doamnelor si domnilor doar la locatia mea (singur in locatie). Nu raspund la nr. ascuns, orice ora, **150 L;** ☎0761.067.814

487. **MASEUR,** pentru barbati, execut masaj total, detalii la tel., **150 L;**

488. **MASEUZA** 27 ani, bruneta, ofer masaj de relaxare, body massage intr-un cadru intim si discret in locatie centrala.Te astept sa ma suni pentru o intalnire relaxanta, **200 L/ora;** ☎0734.766.416

489. **MASEUZA** Andreea este numele meu, am 22 de ani, ofer masaj terapeutic. Mai multe detalii la telefon, platesc deranjul daca nu sunt fata din poze. **50 L;** ☎0767.114.127

490. **MASEUZA** blonda, ofer masaj fizioterapeutic la domiciliul tau. Experienta si frumusetea mea iti va oferi placere si relaxare, **300 L;** ☎0724.406.652 delicutza.2000@yahoo.com

491. **MASEUZA** Corina, doamna 32 de ani, ofer masaj terapeutic de relaxare la tine sau la hotel. Mai multe detalii iti pot oferi la telefon, **150 L;** ☎0736.458.491/ 0748.825.363

492. **MASEUZA** cu experienta, cu cabinet in Baneasa, DN1, parc H, execut masaj terapeutic, intretinere, recuperare, cu transmisie energetica, reflexoterapie, antistress, ☎0727.259.886

493. **MASEUZA** cu o vasta experienta in domeniu, cu o locatie de lux, te astept pentru a-ti destinde trupul si sufletul. Iti pot oferi un masaj terapeutic timp de o ora, astept programarea ta, **100 L;** ☎0737.080.733

494. **MASEUZA** doamna draguta, 35, ofer masaj de relaxare zona Dristor 2, **50 L;** ☎0765.299.288

495. **MASEUZA** Emma, 20 ani, ofer masaj terapeutic de relaxare, mai multe detalii la telefon, **200 L;** ☎0733.610.130

496. **MASEUZA** ofer masaj reflexoterapeutic, sportiv, anticelulitic, la domiciliu, **70 L;** ☎0728.545.682

497. **MASEUZA** profesionista, la tine la hotel, ofer masaj de relaxare, terapeutic, cervical, reflexoterapeutic, pt. mai multe detalii contacteaza-ma, sunt o maseuza cu experienta in domeniul masajului, **150 L;** ☎0765.456.248

498. **MASEUZA** tanara iti ofer masaj de relaxare intr-un ambient placut si discret, in locatia mea cer si ofer seriozitate si discretie, zona Unirii, **80 L;** ☎0764.534.739

499. **MASEUZA** tanara iti ofer masaj de relaxare intr-un ambient placut si discret, in locatia mea cer si ofer seriozitate si discretie, zona Unirii, **100 L;** ☎0765.168.159

500. **MASEUZA** tanara, te astept pentru a te destinde si binedispune cu un masaj de relaxare, zona Piata Muncii, **100 L;** ☎0765.282.172

501. **MASEUZA ,** noua in zona ofer masaj de relaxare la domiciliul meu, Drumul Taberei, **60 L;** ☎0732.187.082

502. **MASEUZA,** 20 ani, ofer masaj de relaxare, detalii la telefon, **200 L;** ☎0737.835.261

503. **MAS

LOCURI DE MUNCĂ

ANTICARIAT

CĂRŢI

1. ANTICARIAT, CUMPĂRĂM CĂRŢI VECHI SI NOI, CU PLATĂ PE LOC. DEPLASARE GRATUITĂ, ORICE DOMENIU, ORICE CANTITATE. ☎ 0731.407.474; 021.315.97.04

2. ANTICARIAT, CUMPĂRĂM ALBUME ISTORIE, FILOŞOFIE, PSIHOLOGIE, ARTĂ, ARHITECTURĂ, CĂRŢI VECHI ROMÂNEŞTI. ☎ 0740.088.443

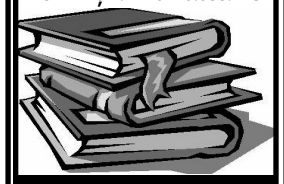

3. ANTICARIAT PLATĂ PE LOC. DEPLASARE GRATUITĂ, CĂRŢI NOI, VECHI, ANTICARIAT BUCUREŞTI; ☎ 0723.225.665

3. **ACHIZITIONAM** carti, diferite domenii, tablouri, icoane, argintarie, bronzuri, monede, sculptura, grafica, anticitati; ☎0727.078.387/ 0764.671.295 traianpre@yahoo.com

4. **ACHIZITIONEZ** carti, vederi vechi, timbre, ceasuri vechi, decoratii, monezi, obiecte vechi alama, alpaca; ☎021.344.31.70/ 0727.540.098

5. **ACHIZITIONEZ** mobilier, tablouri semnate, nesemnate, icoane, argintarie, fructiere, sfesnice, ceasuri, pendule, monezi, decoratii, medalii, bijuterii; ☎0767.138.144/ 0721.147.581

6. **ANTICARIAT AURORA CUMPARAM TABLOURI, GRAFICA, CARTI VECHI SI NOI, PORTELAN, ILUSTRATE VECHI, DEPLASARE LA DOMICILIU; ☎0751.221.166**

7. **ANTICARIAT** vanzare cumparare, Str. Doamnei 27-29 zona Universitatii, achizitionam carti din orice domeniu, plata pe loc. Ne deplasam gratuit la domiciliul clientului. ☎0724.519.897/ 021.319.33.14/ 0745.096.769

8. **ANTICHITATI,** obiecte vechi, ceasuri, statuete, tablouri, obiecte argintate, mobilier, decoratii militari, diverse antichitati, cumpar, toate plata pe loc, bd. Ferdiand 109; ☎0765.349.151

9. **ARGINTARIE, tablouri, mobilier, ceasuri, pendule, statuete, portelanuri, bijuterii, monede, decoratii, carti etc., cumpar; ☎021.223.67.59/ 0769.661.505/ 0726.181.134**

10. **AUR** 8 K, uzat, rupt, cumpar orice cantitate, ofer intre 21 € si 24 €/ gram; ☎0722.377.609

11. **AUR** vechi. Aur (placa) dentar, aur de 8, 9, 10, 12 K, bijuterii vechi, diamante, pietre pretioase, cumpar, plata pe loc, bd. Ferdinand 109; ☎0765.349.151

12. **BARCA** pneumatica Zodiac 4 persoane, detector metale performant; ☎0720.642.535

13. **BIBELOURI,** masina de cusut Singer si lleana, rochie de mireasa, tablouri, cojoc si haina piele L/S, flori naturale apartament, mari si mici, catelusa Bichon, vand. Doresc sa fac menaj, ingrijire copii si batrani; ☎0727.470.788/ 0763.825.919

14. **BICICLETA** de curse din piese: cadru Corbetta, genti Mavic 18 mm, frane Universal, angrenaj Campagnolo, schimbator pinioane Shimano, schimbator foaie Huret, 6 pinioane, ghidon drept (de oras), furca HI-TEH, suport ghidon Friko, 600 L sau 120 €; ☎0755.809.000

15. **BICICLETA** tip scuter, electrica, Germania, ghidon, sa rabatabile, merita vazuta; ☎0724.437.556/ 0766.971.716

16. **BOILER** Therm 6000 o marca Bosch, capacitate 11L; ☎0762.637.162

17. **CABINA** dus, geam 6 mm, rame inox, 80x120 cm, vand, disc., **700 L;** ☎021.336.09.76

18. **CANAPELE** mov si culoarea untului, extensibila, lada depozitare, aproape noi, vand; **1.100 L;** ☎0725.683.634

19. **CARTI** foarte multe, diverse domenii, tablouri, timbre, clasoare, diverse etc, preturi acceptabile vand; ☎0722.626.402

20. **CARTI,** cantitati, orice domeniu. Deplasare rapida la domiciliul dvs. Cumpar, plata pe loc; ☎0720.959.897/ 031.419.89.93

21. **CASUTA** de lemn noua ideala pentru vacante, amplasabila in orice locatie munte, mare sau delta. Dimensiuni Casa 4.00 x (4.00 + 2.00) x 40. Posibilitate de factura cu TVA deductibil. Lemn uscat si tratat, **4.000 €;** ☎031.810.68.95 bogdan.gavriliu@gmail.com

22. **CEAS Breitling Elvetia, aur 18 k, cupa Europa 1998 si ceas Rolex aur cu diamante, vand; ☎0745.564.963**

23. **CEASURI** noi sau vechi, chihlimbar, diverse obiecte din chihlimbar, cumpar. B-dul Ferdinand 109; ☎0765.349.151

24. **CEASURI** vechi, cronografe, Universal Geneve, Breitling, Schafhaussen, Longines, Vacheron, cumpar. Plata pe loc; ☎021.335.71.82/ 0766.616.434

25. **COLECTIE** discuri vinil, muzica clasica, perfecta stare, vand cca.150 buc., compozitori si interpreti celebri; ☎0726.387.653/ 0760.168.646

26. **CUMPAR** monezi si bancnote vechi, medalii, decoratii, plachete, camee, brose, bijuterii din argint, aur bronz, sau arama, argintarie, icoane, tablouri, tabachere, statuete, diverse antichitati. Ofer plata pe loc; ☎0736.895.669/ 0766.453.651 ionutmucelea@yahoo.com

27. **DOAMNA** serioasa vand doua porturi de lana, tesute in razboi, disc., **100 L/ bucata;** ☎0724.897.604

28. **DOUA** locuri de veci in Popesti Leordeni. Relatii la telefon; ☎0726.723.169

29. **DOZATOR** bere 2 capete cu instalatie frigorifica tub CO2, cu butoaie aluminiu, perfect functionabil. Vand urgent; ☎0724.941.990

30. **FRIGIDER** cumpar aragaz, masina spalat, combina frigorifica, congelator functionale 100- 150; ☎021.634.09.76/ 0766.986.674

31. **HIDROFOR** cu injector Aquasistem, 76 dB, trage pana la 25 ml, vand, **750 L;** ☎0720.746.614/ 0752.446.757

32. **INCALTAMINTE dama, imbracaminte import noi, pendula perete, sevalet, palarii si cutii palarii interbelice, role cu accesorii, reglabile- max. 38, vand; ☎0746.105.347**

33. **LICHIDARE** restaurant, 60 buc. scaune stejar, raft bar, 5 buc. suporti blat bar, blat bar, suport pahare suspendat bar, aragaz profesional 6 ochiuri + cuptor inox, grile pt. ventilatie plafon diferite marimi; ☎0745.885.595

34. **MASINA** de cusut lleana, vand, pret negociabil; ☎0765.915.051

35. **MASINA** de cusut industriala marca Siruba 1.200 L si triplock industrial Brother 1.850 L, noi, functionale, vand; ☎0734.768.887

36. **MASINI** spalat, frigidere, fabricate dupa 1995 cumpar, direct de la domiciliul dv. (deplasare gratuita, chiar daca nu se efectueaza tranzactia). Ofer: 100- 450 L, functie de marca, generatie, performante etc., **350 L;** ☎0768.321.550/ 0722.509.635 grigoreflorea81@yahoo.com

37. **MONEZI** argint 99,99 SUA, vand; ☎0744.305.815

38. **NICOVALA,** damigene sticla 50 L, 2 saltele noi, portbagaj piese Dacia, masuta reglabila bebe, menghina 120 mm, sifonier 3 usi + pat si noptiera; ☎0728.669.739/ 021.241.22.91

39. **OBIECTE** de arta, tablouri, sculpturi, antichitati, mobilier vechi, decoratiuni, monede, bijuterii, obiecte din aur si argint, cumparam cu plata pe loc. Seriozitate si promptitudine. Deplasarea si evaluarea gratuite; ☎0731.725.908/ 0766.744.513

40. **PATRU** scaune stejar cu brat tapitate zegras, magnetofon Grunding T.K. 46, vand; ☎021.410.95.29

41. **TABLOURI,** pictura romaneasca, ceasuri vechi, cronografe, icoane, argintarii, statuete, bijuterii, cumpar. Plata pe loc; ☎021.335.71.82/ 0766.616.434

42. **TIGLA,** in scopul reabilitarii acoperisului unui imobil vechi, dorim sa achizitionam 600 bucati tigla coama si 250 bucati coama trasa cu cioc, de preferat sa fie folosite, rugam a se vedea pozele din anunt, **10 L;** ☎0722.450.573 office@mecanicafina.ro spatii-de-inchiriat.tumblr.com

43. **VAND** parfumuri Refan, la preturi foarte mici. Oferta de nerefuzat! Detalii la telefon sau online, accesand pagina web, **20 L;** ☎0723.296.997 ionelaconeru@yahoo.com http://www.parfumurirefan.ro

44. **VAND** urgent pianina Cherny, stare f. buna, arata impecabil, **4.500 L;** ☎0767.444.426

13 Computere, laptopuri, accesorii

ELECTRONICE

1. **ELECTRONICE,** amanet, sisteme PC, monitoare, televizoare, calculatoare, telefoane mobile si tablete cumparam la cele mai bune preturi. Noi si Second Hand cu si fara accesorii. Calea Crangasi nr. 20 (22) langa Orange Shop, vizavi de Piata Crangasi, **999 L;** ☎0720.270.708/ 0756.461.237

2. **IMPRIMANTA** Lexmarc 1200 n,c....100 L, riciever decodor Digital Satelit cu parabol 300 L, Casio digital Diary SF - 3300 32 Kb, 300 L, Traian; ☎021.340.52.59/ 0744.674.178 pelimontraian@gmail.com

3. **TOSHIBA** C55-A-16D. Laptop Toshiba C55-A-16D, frecventa procesor: 2500 mhz, memorie: 4 gb, hard disk: 750 gb, mufa hdmi, garantie pana pe 3.09.2015, windows 8.1 pro instalat proaspat. Vand pentru ca mi-am luat unul nou, **1.000 L;** ☎0762.795.478

14 Telefoane, tablete, accesorii

ELECTRONICE

1. **CEAS** dama Guess, bratara metalica aurie, stare de functionare buna, **200 L;** ☎0767.679.794

2. **CUMPAR** telefoane mobile model noi smartphone, iPhone, Samsung, Htc, Sony, LG, cumpar laptop model noi ca aparitie, cumpar aparate foto profesionale, plata cash pe loc lei sau €, **500 €;** ☎0735.928.866

3. **CUMPAR** telefoane mobile numai modele noi ca aparitie smartphone: iPhone, Samsung, Sony, Htc, LG. Cumpar laptop Apple Macbook, iMac. Cumpar aparate foto profesionale. Plata cash pe loc lei sau €, **1.000 €;** ☎0735.928.866

4. ELECTRONICE, amanet, telefoane mobile, tablete, laptopuri, sisteme PC, monitoare si televizoare cumparam sau amanetam. Plata pe loc. Produse noi sau second-hand cu sau fara accesorii. Calea Crangasi nr. 20 (22), langa Orange Shop, vizavi de piata Crangasi. Program luni - duminica 10.00- 22.30, 999 L; ☎0720.270.708/ 0756.461.237

5. **IPHONE** 5 negru 16 GB codat Vodafone, aspect 9.5/10, **850 L;** ☎0724.209.893 cristianvascan@gmail.com

6. **IPHONE** 6 plus, 64 GB. Avem 2 iphone 6 plus 64 gb, space grey 3400 buc, 2 iphone 6 plus 128 gb, space grey 3800 buc neverlocked, 1 iphone 6 plus gold 128 gb 3900 si un samsung galaxy note 4 black, 2000 lei, **3.400 L;** ☎0735.226.634

15 Aparate foto, camere video

ELECTRONICE

1. **ACHIZITIONAM** aparate foto, obiective foto, accesorii foto, camere de filmat 16 mm; ☎0786.170.290

2. **ELECTRONICE,** amanet, aparate foto profesionale si compacte, telefoane, tablete, accesorii, sisteme PC si laptopuri noi sau second hand/ cu sau fara accesorii, cumparam, plata pe loc, cele mai bune preturi,Calea Crangasi nr. 20 (22) langa mag. Orange, vizavi de Piata Crangasi, **999 L;** ☎0720.270.708/ 0756.461.237

3. **TELEVIZOR** color, argintiu, vechime doi ani, stare perfecta, telecomanda, teletext, vand; ☎0723.087.836

16 Diverse

ELECTRONICE

1. **ACHIZITIA** cu plata pe loc: magnetofon, benzi, boxe, combina Sony, Deck, EQ, sisteme audio, boxe Unitra, boxe rusesti etc., orice electronice; ☎0761.631.395

2. **AER** conditionat mobil Alaska cu computer, **820 L;** ☎021.610.29.91

3. **DETECTOARE** metale pentru cautari comori, tevi, cabluri detectoare, baston pentru perchezitii corporale; ☎021.324.91.84/ 0744.858.767 www.metaldetector.ro

4. **ELECTRONICE telefoane, tablete, accesorii, laptopuri, sisteme PC, monitoare si televizoare, aparate foto profesionale si compacte, alte electronice, gadgeturi, cumparam, cele mai bune preturi, plata pe loc, Calea Crangasi nr. 20 (22), langa mag. Orange, Piata Crangasi, 999 L; ☎0720.270.708/ 0756.461.237**

5. **TELEVIZOARE** color, telecomanda teletext- Platinium, Galactic, Sanyo, super, vand; ☎0721.602.353/ 0760.178.415

6. **TV** color Telefunchen, diagonala 54, cu suport de perete si cablu, vand, **130 L;** ☎0724.476.634

17 Oferte full time

LOCURI DE MUNCĂ

Îl RUGĂM pe clienţii noştri să acorde tuturor şansa de a participa la ocuparea unui post, indiferent de: rasă, etnie, naţionalitate, limbă, religie, convingeri, categorie socială, categorie defavorizată, vârstă, sex,orientare sexuală, cf. Legii 48/2002

1. **ABSOLVENT** baieti, elevi, studenti, operator online, angajare 24 h, bonus angajare, cunostinte engleza, program flexibil, minim 18 ani, locatie Regie, fara experienta, mess: videoconferinte, whatsapp, viber, **2.000 L;** ☎0763.707.076/ 0731.922.166 videoconferinte@yahoo.ro www.easy-jobs.ro

2. **ABSOLVENT** studii superioare 2013-2014, cunostinte proiectare mobilier; ☎0723.329.331

3. **ABSOLVENT,** baieti, elevi, studenti, operator online, angajare 24 h, bonus angajare, cunostinte engleza, program flexibil, minim 18 ani, locatie Regie, fara experienta, mess: videoconferinte, whatsapp, viber, **2.000 L;** ☎0731.922.166/ 0763.707.076 videoconferinte@yahoo.ro www.easy-jobs.ro

4. **ABSOLVENT,** baieti, elevi, studenti, operator online, angajare 24 h, bonus angajare, cunostinte engleza, program flexibil, minim 18 ani, locatie Regie, fara experienta, mess: videoconferinte, whatsapp, viber, **2.000 L;** ☎0763.707.076/ 0731.922.166 videoconferinte@yahoo.ro www.easy-jobs.ro

5. **ABSOLVENTE** Olimpica la socializare? Ltvstudio angajeaza fete pentru activitatea de socializare online. Cerinta minima: 18 ani. Oferta noastra: contract de munca, training, sedinte foto profi gratuite, outfit-uri ☎0760.142.588 ltvstudio@yahoo.com www.ltvstudio.ro

6. **ABSOLVENTE,** olimpica la socializare? Ltvstudio angajeaza fete pentru activitatea de socializare online. Cerinta minima: 18 ani. Oferta noastra: contract de munca, training, sedinte foto gratuite, outfit-uri; ☎0760.142.588 ltvstudio@yahoo.com www.ltvstudio.ro

7. **ABSOLVENTE,** olimpica la socializare? Ltvstudio angajeaza fete pentru activitatea de socializare online. Cerinta minima: 18 ani. Oferta noastra: contract de munca, training, sedinte foto profi gratuite, outfit-uri; ☎0760.142.588 ltvstudio@yahoo.com www.ltvstudio.ro

8. **ACTIVITATE** colaborare 4 h/zi, activi pensionari castig progresiv 1.000 $, seriozitate, facem programari, biorezonanta, Sanda, ☎0723.454.623/ 021.317.21.71

9. **ADMIN** fata pentru Amf & Bkm, modele fete locatie centrala, training, contract, sedinte foto profesionale, aparatura hd, camere individuale, top 10 site-uri SUA, suport 24/7, metrou 3 min.; ☎0768.837.428

10. **ADMIN** videochat. Echipa Number Two Studios cauta personal pentru postul de suport tehnic/ admin/ trainer. Cerinte: lb. engleza nivel avansat, cunostinte PC, aspect fizic placut; ☎0768.660.088/ 0724.112.788/ 0741.619.429 no2.studios@yahoo.com

11. **ADMIN** videochat. Echipa Number Two Studios cauta personal pentru postul de suport tehnic/ admin/ trainer. Cerinte: lb. engleza nivel avansat, cunostinte PC, aspect fizic placut; ☎0768.660.088/ 0724.112.788/ 0741.619.429 no2.studios@yahoo.com

12. **ADMINISTRATOR** retea, cerinte: experienta in domeniu, cunostinte de lb. engleza, cunostinte hardware & software, CV la adresa de e-mail; ☎0760.179.243/ 0734.959.924 angajari@creativestreaming.ro

13. **ADMINISTRATOR** retea, cerinte: experienta in domeniu, cunostinte de lb. engleza, cunostinte hardware & software, CV la adresa de e-mail; ☎0760.179.243/ 0734.959.924 angajari@creativestreaming.ro

14. **AGENT** cautam agent securitate, vorbitor de limba franceza, pentru post deosebit la o renumita companie franceza. Persoana extrem de serioasa, cu referinte deosebite. salariu la timp, legal, program lejer; ☎0730.500.645/ 0728.659.449 office@privatesecurity.ro www.privatesecurity.ro

15. **AGENT** curatenie. Angajam agent de curatenie, program fix 2 ore pe zi si program flexibil pana la 8 ore pe zi in echipa de interventie. Salariu 1.000 lei si abonament transport; ☎0749.624.769

16. **AGENT** curatenie. Bella Bologna angajeaza personal pentru curatenie in unitati sanitare private, cu experienta minim 5 ani in domeniu. Salariu + bonuri de masa; ☎0733.017.058 office@bellabologna.ro

17. **AGENT** de paza 250 L, dispecer 400 L, tehnician DSVCA 648 L, diploma in 3 zile de la examinare; ☎0760.128.554/ 0720.576.615

18. **AGENT** de paza, cursuri calificare rapide, **250 L;** ☎0721.377.818

19. **AGENT** de paza, Life Guard Security angajeaza agenti de paza cu atestat, **850 L;** ☎021.201.89.66/ 0728.875.829 contact@lifeguardsecurity.ro

20. AGENT de vanzari cu/ fara experienta dezvoltarea portofoliului de clienti vanzari directe posibilitate de avansare, cerem si oferim seriozitate, disponibil la munca pe teren, salariu de la 1.500 L/ luna; ☎0729.492.492

21. **AGENT** de vanzari pe teren, angajam pt. sisteme complete de acoperis (de preferinta inginer constructor), experienta constituie un avantaj. CV la adresa de email; ☎0773.779.363 metalplanconstruct.office@yahoo.com

22. **AGENT** de voiaj - turism, vanzari bilete de transport international. Experienta in turism minim 6 luni; ☎021.222.33.89 marina.travelk@yahoo.com

23. **AGENT** Deximob - Agentie Imobiliara angajaza agent imobiliar cu sau fara experienta (experienta reprezinta un avantaj), cu abilitati de comunicare sporite, obligatoriu studii medii, se ofera salariu fix, comision din tranzactii, carte de munca, program L-V 09:00 - 18:00, se pun la dispozitie doua platforme imobiliare, publicitate pe toate site-urile cu plata, pentru eficientizarea timpului anunturile se trimit automat din aceeasi platforma imobiliara catre toate site-urile, sediul este in zona Unirii, aproape de Metrou Unirii. Pentru interviuri CV pe email. **1.050 L/luna;** office@deximob.ro

24. **AGENT** imobiliar cu experienta, posesor permis auto categ. B si masina personala, pentru ansambluri rezidentiale in Popesti-Leordeni si sect. 4. Oferim C.M., telefon, publicitate, suport, comision mare; ☎0768.491.476/ 021.467.32.26 office@royalrealestate.ro www.royal-realestate.ro

25. **AGENT** imobiliar fara experienta. Esti in cautarea unui mediu de lucru profesionist si competitiv? Esti dispus sa te dezvolti personal si profesional? Invata alaturi de profesionisti, trimite CV, +comision, **200 €;** cariere@catalog-rezidential.ro www.catalog-rezidential.ro

26. **AGENT** imobiliar fete sau baieti, cu sau fara experienta pentru agentie sectorul 6. Se ofera conditii foarte avantajoase de lucru si salarizare. Pentru programare la interviu obligatoriu CV la adresa; ☎0728.939.639 office@agilimob.ro www.agilimob.ro

27. **AGENT** imobiliar, agentie imobiliara angajez, program full time, cu experienta in imobiliare, va rog trimiteti CV pe mail; ☎0723.460.200/ 021.210.76.00 sweet-home_imob@yahoo.com

28. **AGENT** interventie, societate de paza angajeaza agenti de interventie cu urmatoarele cerinte: permis de conducere minim 3 ani, 1.80 m inaltime, **1.300 L;** ☎0762.208.307 office@ppt-security.ro

29. **AGENT** livrator (sofer) angajam cu experienta in distributie produse de curatenie. Domiciliu obligatoriu in Bucuresti, trimiteti CV pe mail; adrian.stancu@inter-comserv.ro www.produsedecuratenie.com

30. **AGENT** paza cu atestat, magazin alimentar; ☎0763.671.508

31. **AGENT** paza femei, zona Pantelimon, Delfinului; ☎0722.516.186

32. **AGENT** paza, angajam cu experienta calificati si atestati. Va rugam trimiteti CV la adresa de e-mail; office@soimiigs.ro

33. **AGENT** securitate, companie de paza si protectie, angajeaza agenti securitate cu atestat, tinuta atletica. Suna-ti intre orele 09 -15 , luni -vineri, **1.250 L;** ☎021.423.20.12 prosig.total@yahoo.ro

34. **AGENT** securitate, cu sau fara atestat angajeaza Carpat Guard, pentru obiective zona Militari, Berceni si Pantelimon. Program 12/36, salariu 950 - 1200 ron in functie de obiectiv, plata salariului este la terminul; ☎0726.795.085/ 0786.410.128 angajari@carpatguard.ro www.carpatguard.ro

35. **AGENT** securitate, urgent, angajam agenti securitate, cu atestat, pentru obiective din Bucuresti, zona Piata Scanteii - Casa Presei Libere, salariu 900-1.000 ron; ☎0735.315.114/ 0758.220.070

36. **AGENT** securitate. Tiger Security angajeaza agenti de securitate din Bucuresti pentru paza in magazine (toate sectoarele). Interviurile au loc L-V orele 10-16 la adresa: Sold. Ghita Serban nr. 47, Sector 3; ☎0748.095.779/ 021.253.27.00 recrutari@tiger.ro www.tiger.ro

37. **AGENT** securitate. Tiger Security angajeaza urgent 50 agenti de securitate din Bucuresti, sectoarele 1, 5 si 6 pentru paza in obiective. Adresa interviu: Soldat Ghita Serban nr. 47, Sector 3, L-V, 10-16; ☎0743.145.870/ 0742.231.963 recrutari@tiger.ro www.tiger.ro

38. **AGENT** turism cu experienta (intern si extern); ☎021.344.77.32 fabiolaturism@gmail.com

39. **AGENT** turism cu experienta de minim 2 ani cu buna cunoastere a sistemelor de rezervari hoteliere si bilete avion. Salariul in functie de eficienta. Trimiteti CV pe ☎0740.306.306 office@bonvoyage.ro

40. **AGENT** vanzari direct. Cautam consultanti pentru promovare carduri de credit. Suntem departamentul de vanzari directe al Raiffeisen Bank. Venit minim, **300 €;** ☎0726.368.789 emilia.isvoranu@gmail.com

41. **AGENT** vanzari, Castel Distribution, angajeaza agent de vanzari cu experienta, in domeniul electricelor. Trimiteti CV la mail; office@castel.ro www.castel.ro

42. AGENT vanzari, distribuitor cu/ fara experienta 5 posturi disponibile munca de teren companie multinationala dezvolta departamentul vanzari salariu 1.400 L/ luna; ☎0728.650.079

43. **AGENT** vanzari, organizator slot-machine angajeaza agent dezvoltare portofoliu clienti Bucuresti-Ilfov. CV la mail; ☎0764.700.225 anjico@yahoo.com

44. **AGENT** vanzari. Companie de telecomunicatii cauta agenti vanzari, vorbitori lb. engleza-spaniola, ambele la un nivel avansat. Oferim: training platit, salariu atractiv, program in ture. CV-urile la email, **1.500 L;** ☎0756.013.935 hr@icarustel.com

45. **AGENT** vanzari. SC Hermes Courier angajeaza agent vanzari pentru ofertare servicii de curierat - Bucuresti. Cerinte: experienta in vanzari servicii. Trimiteti CV-ul pe mail si specificati postul pentru care aplicati; office@hermes-curier.ro

46. AGENT DE PAZA Complex Comercial din zona Lacul Tei angajeaza agent de paza cu sau fara atestat; ☎0785.931.020 rentaoffice@yahoo.com

47. **AGENT,** Assur Grup angajeaza agenti marketing&vanzari cu sau fara experienta in domeniul cartuselor de imprimante si service IT. Program 8 ore/zi, salariu fix+comision. Asteptam C.V.-urile la adresa de e-mail; ☎0724.941.874 assur.grup@yahoo.com

48. **AGENTA** punct de lucru asigurari acte auto, sector 1; ☎0763.123.234

49. **AGENTI** /dispeceri firma de paza angajeaza angenti de securitate cu sau fara atestat pentru obiective in Bucuresti; ☎0724.222.507

50. **AGENTI** curatenie (doamne si domni), birouri, spatii comune, full-time, zi, zona Pipera. Relatii la: ☎0753.312.262

51. **AGENTI** curatenie sedii birouri, spatii comerciale, program flexibil 8 h/4 h; ☎0723.395.147/ 0766.443.227

52. **AGENTI** curatenie, birouri, full-time, zi, zona Colentina. Relatii la: ☎0764.483.162

53. **AGENTI** curatenie, birouri, full-time, zi, zona Pipera. Relatii la: ☎0786.102.013

54. **AGENTI** curatenie, birouri, full-time, zi/noapte, zona statia de metrou Petrache Poenaru. Relatii la tel.; ☎0731.178.581

55. **AGENTI** curatenie. Manpower recruteaza pentru clientul sau, agenti curatenie: Programul de lucru se desfasoara in doua schimburi (07.00-16.00; 13.00-22.00) 5 zile cu doua zile liber sau un singur schimb 8 ore cu disponibilitate pentru ore suplimentare. Salariul net este de 970 lei/luna. Persoanle interesate sunt rugate sa ne contacteze la tel. sau sa transmita C.V.-ul la: ☎021.301.85.36/ 021.301.85.39 dan.ion@manpower.ro

56. **AGENTI** curatenie/doamne, birouri, full-time, zi/noapte, zona Pipera, Floreasca, Universitate. Relatii la tel.; ☎0756.206.655

57. **AGENTI** D2D cu si fara experienta pentru Akta; ionut.gheorghe@akta.ro

58. **AGENTI** de curatenie (30), angajam pentru zonele: Drumul Taberei, Ghencea, Militari, Titan. Conditii avantajoase de salarizare, plata ore suplimentare, bonusuri. Sunati L-V 09.00-18.00; ☎021.335.00.17

59. **AGENTI** de curatenie si coordonator echipa curatenie pentru program de noapte in hypermarket zona Baneasa. Contract de munca, conditii avantajoase; ☎0733.030.404

60. **AGENTI** de interventie cu atestat, domiciliul stabil in Bucuresti, Team Guard angajeaza; ☎0733.889.114

61. **AGENTI** de interventie pentru companie de securitate; ☎021.424.00.52/ 0769.283.938

62. **AGENTI** de paza cu atestat; ☎0727.619.028/ 0766.623.614

63. **AGENTI** de paza cu sau fara atestat, angajeaza Carpat Guard, pentru obiective zona Militari, Aparatorii Patriei, Berceni, Orasul Panatelimon, program 12/24 si 12/36 , plata salariului la termen, salariu 950 -1.200; ☎0726.795.085/ 0786.410.128 angajari@carpatguard.ro www.carpatguard.ro

64. **AGENTI** de paza din Bucuresti pentru magazine Mega Image, salariu atractiv. Relatii la sediul firmei str. Alexandru Balasanu nr. 3, sector 4 (metrou Tineretului) intre orele 08,00-16,00 sau tel.: ☎0758.111.018

65. **AGENTI** de paza pentru magazine Mega Image Bucuresti. Relatii la sediul firmei str. Alexandru Balasanu nr. 3, sector 4 (metrou Tineretului) sau la tel.: ☎0745.210.050

66. **AGENTI** de paza seriosi, sa detina atestat si experienta; ☎0371.154.545 marketing@starc.ro

67. **AGENTI** de paza, dispeceri si agenti de paza femei pt. receptie (hypermarket si cladiri de birouri) pt. societate de paza; ☎031.437.09.08/ 0769.077.195

68. **AGENTI** de paza, zona Otopeni; ☎0737.516.584

69. **AGENTI** de paza. Sc General Sistem Protection srl, societate specializata in servicii de paza si ordine, infiintata in anul 1997, angajeza agenti paza si ordine cu atestat in incinta unitatilor de invatamant Bucuresti; ☎021.315.01.55/ 0768.198.435 administrator@gspprotection.ro

70. **AGENTI** de paza. Societate de paza angajeaza agenti de securitate pentru locatia Chitila, jud. Ilfov. Conditii avantajoase de munca; ☎0756.204.760 buse-alexandru@hotmail.com

71. **AGENTI** de securitate barbati si femei pentru zonele Giulesti, Militari si Titan angajeaza Companie de paza; ☎0769.283.938/ 021.434.00.52

72. **AGENTI** de securitate barbati, pentru receptie zona centrala, post interior, rugam seriozitate, urgent, salariu, **1.000 L;** ☎0764.886.699/ 0743.656.931

73. **AGENTI** de securitate cu atestat de paza cu domiciliu in Bucuresti si Ilfov pentru firma de paza Grup Est Security, contact telefonic 09.00 - 16.00; ☎0725.110.724

74. **AGENTI de securitate cu atestat pentru obiective din Bucuresti - zona Straulesti, salariu 800-1.000 lei; ☎0735.315.114**

75. **AGENTI** de securitate cu sau fara atestat, salariu atractiv. ☎0758.111.018/ 0758.111.019

76. **AGENTI** de securitate inclusiv pensionari de drept, si sofer pentru obiective in Bucuresti; ☎021.335.44.91

77. **AGENTI** de securitate pentru magazine Mega Image, salariu atractiv si program flexibil; ☎0723.771.365

78. AGENTI de securitate pentru obiective Bucuresti, angajeaza urgent Firma Swat Force International, salariul intre 1.200-1.500 L net; ☎0731.731.319/ 0731.731.311/ 0728.928.567/ 0735.205.070

79. **AGENTI** de securitate pentru obiective din Bucuresti, conditii avantajoase; ☎021.302.09.08

80. **AGENTI** de securitate pentru obiective in Bucuresti, atestatul constituie avantaj, salariu motivant, contract de munca. Interviurile se tin pe str. Olimpului nr. 24, L-V 10-16; ☎021.337.44.77 recrutare@areko.ro www.areko.ro

81. **AGENTI** de securitate pentru obiective in Bucuresti, Universal Security angajeaza, salariul la timp plus bonusuri. Relatiile suplimentare se dau la interviul preliminar; ☎0723.944.078/ 0758.104.983

82. **AGENTI** de securitate pentru obiective in Mun. Bucuresti, societate de paza angajeaza; ☎0761.782.249 office@gipest.ro

83. **AGENTI** de securitate posturi interior, program 8 ore, salariu motivant, pentru firma de paza; ☎021.337.44.77

84. AGENTI de securitate si sef tura pentru obiective in Militari, Drumul Taberei, Crangasi, Ghencea, Rahova, Gara de Nord. Oferim scolarizare. Salariile se achita la timp; ☎0725.500.510

85. **AGENTI** de securitate, companie de securitate angajeaza pentru obiective in Bucuresti. Salariu motivant; ☎0786.128.721

86. **AGENTI** de securitate, companie de securitate angajeaza. Aspect fizic placut; ☎0726.906.599

87. **AGENTI** de securitate, conform legii 333/2003, salariul este atractiv si se plateste intotdeauna la timp. Oferim conditii decente de lucru intr-o echipa competitiva, telefoane de contact Dl. Lucian Tache, Dl. Teo Dumitru intre orele: 09.00-17.00; ☎0724.926.210/ 0736.362.111

88. **AGENTI** de securitate, dispeceri, servanti pompieri, Civitas, furnizor de top in domeniul servicilior de securitate, angajeaza. CV-urile se trimit la e-mail sau se depun la sediul firmei din Bucuresti, World Trade Center D1.11, Piata Montreal nr. 10, sector 1. Informatii suplimentare la tel.: ☎0251.306.466/ 0746.018.904 resurseumane@civitasgroup.ro www.civitasgroup.ro

89. **AGENTI** de securitate, SC Nimrod Safety Guard SRL angajeaza agenti de securitate, barbati, cu atestat, atletici, pentru obiectiv in Bucuresti, zona piata victoriei. se ofera salariu atractiv si bonuri de masa, ☎0753.062.603/ 0726.199.398

90. **AGENTI** de securitate, urgent, pentru firma de paza; ☎031.436.15.90/ 0770.801.218

91. **AGENTI** de securitate. Anaconda Security Force angajeaza agenti de securitate, domiciliati in Bucuresti, pentru santier. Salariu bun. Informatii suplimentare la tel.; ☎021.352.02.46/ 0742.102.851

92. **AGENTI** de securitate. Barbati, obiectiv Bucuresti sector 4, rugam seriozitate. Salariu 900 L. Urgent. ☎0764.886.699/ 0743.656.931

93. AGENTI de vanzari angajam pentru distributia de jaluzele, rolete, rulouri, plase insecte. Cerinte: abilitati de comunicare, disponibilitate la deplasari. Asteptam CV la e-mail; cautorom@gmail.com

94. **AGENTI** dispeceri. Societate de paza si protectie, angajeaza agenti dispeceri cu experienta, pentru obiective importante in Bucuresti, monitorizare video si alarma, cunostinte calculator, **1.400 L;** ☎0751.284.721/ 0734.444.411 recrutare@companiadepaza.ro

95. **AGENTI** imobilari cu/ fara experienta pentru sediile noastre stradale Iancului-Obor, Tineretului, Unirii-Vitan, oferim training, carte munca, auto serviciu, decontare Ratb, telefon, publicitate agresiva, mediu de lucru performant, **1.000 €;** ☎021.322.31.31/ 0755.075.900 office@excesimobiliare.ro www.excesimobiliare.ro

96. **AGENTI** imobiliari angajam pentru sector 5/6, teren case vile, sediu Drumul Taberei, stradal, comision 50%, publicitate, telefon, carte de munca, program flexibil, doar cu experienta; ☎0769.088.538

97. **AGENTI** imobiliari cu exp in dom. vanzari/ inchirieri oferim toate resursele necesare, program flexibil, cm, tel, auto, publicitate agresiva, beneficii, seriozitate, birou stradal Calea Mosilor; ☎0755.022.292 petregabriel@capital-imob.ro www.capitalimob.ro

98. **AGENTI** imobiliari cu sau fara experienta, dinamici, seriosi, abilitati comunicare pentru agentie imobiliara, castiguri substantiale; ☎0723.118.778/ 0723.118.758 stentorintermed@yahoo.com

99. **AGENTI** imobiliari cu sau fara experienta, dinamici, seriosi, abilitati comunicare pentru agentie imobiliara, castiguri substantiale; ☎0723.118.778/ 0723.118.758 stentorintermed@yahoo.com

100. **AGENTI** imobiliari cu/fara experienta in domeniul imobiliar, bune abilitati de comunicare, negociere si organizare (gestionarea eficienta a timpului), atitudine pozitiva, activitate flexibila, carte de munca, telefon, masina, ☎0752.010.030 office@confortcasaimobiliare.ro www.confortcasaimobiliare.ro

101. **AGENTI** imobiliari fete sau baieti, cu sau fara experienta. Agentie pe Bd. Unirii, masina cu sofer si benzina de la firma, comision 50%, fara target lunar, telefon, birou individual, cele mai bune conditii, poze reale, se fac bani, **5.500 L;** ☎0768.295.999 adipaga@yahoo.com www.pagaimobiliare.ro

102. **AGENTI** imobiliari pentru agentie imobiliara cu sediul in Cotroceni, cu sau fara experienta, in vederea extinderii activitatii. Oferim comision progresiv, mijloace moderne de lucru, publicitate si logistica; ☎0736.312.143/ 0762.694.968 realint2003@gmail.com

103. AGENTI imobiliari, angajam in afacere imobiliara stabila/ veche, in derulare, selectam parteneri cu spirit competitiv, procent substantial, cu posibilitati semnificative de crestere. Asigur transportul logistic necesar, comunicare/ transport etc. Abilitate in comunicare si/ sau experienta in domeniul vanzarilor, intelegerea aspectelor tehnice si/ sau juridice; ☎0722.307.734

104. **AGENTI** imobiliari, Piata imobiliara este in crestere si avem 2 posturi libere in Cotroceni pentru departamentul inchirieri. Asiguram training, transport, acces la programe imobiliare, totul pentru o cariera de succes; ☎0733.390.574 realimob@yahoo.

LOCURI DE MUNCĂ

Vino în echipa Aqua!
aqua friendly dry cleaning
ZONA: BĂNEASA
COTROCENI
DRUMUL TABEREI
- Fete prezentabile pentru recepţie comenzi
Cerinţe:
- minim liceul
- abilităţi de comunicare
- utilizare computer
- atenţie distributivă
- cunoaştere lb. Engleză
- aspect îngrijit

Programări interviu: Luni-Vineri Tel: 0733 689 658
Interviuri: Str. Barbu Văcărescu 313-321 - zona Floreasca

152. **AGENTI securitate, cu sau fara atestat, angajam urgent pentru companie de paza, pentru obiective din Ploiesti si Bucuresti. ☎0722.830.180**

153. **AGENTI** securitate, sef tura, dispeceri, inspectori securitate, servanti pompieri. Conditii avantajoase de salarizare si program + bonificatii, pentru AEK Security Division SRL, angajeaza pentru Bucuresti si Ilfov; ☎021.335.05.05 resurse.umane@aeksecurity.ro

154. **AGENTI** securitate, societate de paza si protectie, angajeaza agenti de securitate cu experienta, pentru obiective zonele Buftea, Sabareni, Chitila, Militari Iuliu Maniu, B-dul Timisoara, Otopeni, Pipera; ☎0751.284.721/ 0734.444.411 recrutare@companiadepaza.ro

155. **AGENTI** securitate, tineri constititie atletica, atestat profesional, experienta in paza, minim 10 clase. Interviuri in zona metrou Mihai Bravu, str. Motilor nr. 13 A, sc. 1, et. 1, int. 4, luni-vineri, 09-16, ☎0786.179.511 recrutare@cosepa.ro

156. **AGENTI** securitate, zonele Stefanestii de Jos, Voluntari, obiective bune, angajare imediata. interviurile se tin de L-V, orele 09-16 in str. Motilor nr. 13, sc. 1, et. 1, ap. 5, interfon 4. Reper metrou; ☎0786.179.511 recrutare@cosepa.ro

157. **AGENTI** securitate. Societate de paza si protectie, angajeaza agenti de securitate cu experienta pentru obiectiv magazin Kenvelo Cora Pantelimon; ☎0751.284.721/ 0734.444.411 recrutare@companiadepaza.ro

158. **AGENTI** securitate. Societate de paza si protectie, angajeaza agenti de securitate cu experienta pentru obiective zonele Chitila, b-dul Iuliu Maniu, B-dul Timisoara; ☎0751.284.721/ 0734.444.411 recrutare@companiadepaza.ro

159. **AGENTI** securitate. Societate de paza si securitate angajeaza agenti de securitate atestati in securitate cu resedinta in Bucuresti salariu 1.200 lei; ☎0747.024.909

160. **AGENTI si agente de paza cu atestat, pentru obiective deosebite in zonele: Bucurestii Noi, Pod Constanta, Pod Otopeni, si agenti din localitatile invecinate. Salariu bun, bonuri de masa, transport se asigura de firma, contract de munca conform legii. Se da uniforma, costum civil; ☎021.324.85.28**

161. **AGENTI** vanzari cu experienta. Zona dr-Taberei. Salariu 1500-2500 ron. Pentru angajari suna acum; **2.500 L;** ☎0729.345.156

162. **AGENTI** vanzari prin telefon. Promovare si vanzare servicii publicitate imobiliara. Detalii: CV-uri la email; ☎0723.831.210 contact@expertimobiliare.com

163. **AGENTI** vanzari, call-center. Promovare si vanzare produse perin telefon. CV la mail; ☎0786.087.000 secretariat.dderatizare@yahoo.ro

164. **AGENTI** vanzari, firma distributie materiale de constructii cautam agenti in zona bucuresti si ilfov, salariu atractiv, bonusuri din vanzari, masina, telefon, si alte beneficii. C.V la mail; solandra98@yahoo.com

165. **AGENTI** vanzari. SC domeniu alimentar angajeaza. Cerinte: experienta, studii minim liceu, permis cat. B. Se ofera salariu, comision, bonus, echipament necesar desfasurarii activitatii. CV pe adresa; **1.500 L;** ☎0785.274.228 vanzari@allevoholding.com

166. **AGENTI, agente de securitate domiciliati in Bucuresti pentru Dab Security International. Relatii la telefon; ☎0786.014.803**

167. **AGENTI, RPG Security angajeaza agenti interventie cu atestat, posesori permis cat. B de minim 3 ani, domiciliul stabil in Bucures?ti sau Ilfov.Pentru programari la interviu sunati la 021.9534 (L-V, 9:00-16:00), 1.500 L; ☎021.9534/ 0723.683.043 auto@rpg.ro www.rpg.ro**

168. **AGENTI.** Agentie imobiliara sediu Unirii - Horoscop angajeaza agenti cu experienta pentru inchirieri/ vanzari, abilitati de comunicare, conditii avantajoase; ☎0766.065.536 contact@exigenthouse.ro

★★★★★★★★★★★★★★★★★★★★

169. **AGENTI. ANGAJAM AGENTI SECURITATE SI DISPECERI (FEMEI) CU ATESTAT. TICHETE DE MASA + O MASA CALDA LA PRANZ. SALARIU 1.100 L; ☎021.240.20.70**

★★★★★★★★★★★★★★★★★★★★

170. **AGENTI.** Companie de securitate angajeaza, agenti de securitate pentru cladiri de birouri. Experienta in domeniu, atestatul reprezinta un avantaj. ☎0785.231.951

171. **AGENTI.** Firma de paza angajeaza agenti paza din Bucuresti in conditii avantajoase; ☎0786.128.721

172. **AJUTOR** ajutori bucatar cu experienta minim 3 ani in domeniu; ☎0748.118.058

173. **AJUTOR** barman, ajutor bucatar si ospatar pentru restaurant Embassy, Piata Lahovari, nr. 8, interviurile se tin zilnica intre orele 11.00-16.00; ☎0733.500.300 office@theembassy.ro

174. **AJUTOR** bucatar (femeie) si ospatar cu permis auto pentru restaurant 7 Days, sector 3; ☎0722.423.550

175. **AJUTOR** bucatar cald, Restaurant Noblesse, situat in orasul Otopeni, angajeaza ajutor de bucatar (pe cald) cu experienta. Cv la mail, contact; ☎0766.222.738 office@noblesseotopeni.ro

176. **AJUTOR** bucatar cu experienta angajeaza cu carte de munca Restaurantul Amvrosia din Pipera; ☎0722.227.465

177. **AJUTOR** bucatar cu experienta probanta, la salate si deserturi, pentru restaurant din zona Piata Dorobanti; ☎021.231.09.08

178. **AJUTOR** bucatar cu experienta si femeie de serviciu. Restaurant cu terasa situat in zona rond Obor spre Mosilor, preferabil zonele apropriate. Urgent; Restaurant Little City; ☎0757.777.707

179. **AJUTOR** bucatar fara experienta, salatiera fara experienta pentru shaormerie zona Berceni, sector 4, sanse de realizare profesionala, **1.200 L;** ☎0767.599.506

180. **AJUTOR bucatar pentru bucataria calda pentru restaurant zona Unirii, CV la mail; ☎0721.100.000 office@berestroika.com**

181. **AJUTOR** bucatar pentru pizzerie zona Baneasa; ☎0769.643.655/ 0741.135.118

182. **AJUTOR** bucatar pentru restaurant incinta Casa Presei Libere; ☎0730.125.933

183. **AJUTOR** bucatar pentru restaurant langa Mall Plaza, persoana serioasa, dornica sa lucreze in bucatarie, masa asigurata, domiciliat in sect. 5, 6. Interviu in restaurant intre 15-19 sau CV pe email; ☎0728.842.997 office@trattoriavivaldi.ro

184. **AJUTOR** bucatar pentru restaurant mediteranean, pizza, salate, diverse. Locatie semicentrala. Rog scurt CV la email; ☎0763.638.119/ 0725.365.167 florin_slavescu@yahoo.com.

185. **AJUTOR** bucatar pt. restaurant Atlantic; ☎0764.687.270

186. **AJUTOR** bucatar si femeie de serviciu, pentru restaurantul Orasul Interzis, tel. contact/ sau adresa email; ☎0728.313.892 office@orasul-interzis.ro

187. **AJUTOR bucatar, ajutor ospatar, femei de servici, paznici pentru Complex Laguna Verde, zona Balotesti Ilfov. Relatii la; ☎0722.204.758/ 0723.190.238**

188. **AJUTOR** bucatar, bucatar, restaurant cu specific raw-vegan angajeaza; ☎0735.279.244

189. **AJUTOR** bucatar, fata pentru fast food. Prelungirea Ghencea Cartierul Latin cerem eficienta si corectitudine. Salariu+carte de munca+tips; ☎0766.718.599 perlaeurotrans@yahoo.ro

190. **AJUTOR** bucatar, fata pentru vase, pentru firma catering din sector 1; ☎0722.607.401

191. **AJUTOR** bucatar, femeie curatenie/ spalat vase, fast food in Mall Afi Cotroceni. Bucuresti; ☎0726.337.470 office@lapiatza.ro

192. **AJUTOR** bucatar, femeie serviciu, bufetiera, picol, angajam pentru restaurant in sector 4. Rog seriozitate; ☎0760.908.829

193. **AJUTOR** bucatar, femele la vase, casiera, pentru restaurant chinezesc, sunati dupa ora 15.00; ☎0724.121.080/ 0765.905.000

194. **AJUTOR** bucatar, program 8-16, salariu atractiv; ☎0767.888.361

195. **AJUTOR** bucatar, sc angajeaza ajutor bucatar cu experienta. CV-urile se trimit la e-mail. Relatii la tel. Detalii despre salarizare se ofera in cadrul interviului; ☎021.317.17.22 otp@aircatering.ro

196. **AJUTOR** bucatar. Firma de livrare mancare la domiciliu angajeaza ajutor bucatar (femei) si ambalatoare. Program: 1 zi cu 1 zi; ☎0737.062.862

197. **AJUTOR** bucatar. Restaurant din Calea Floreasca angajeaza ajutor bucatar cu experienta pentru aranjat platouri, taiat legume. Salariul brut 2.112 L + tips. Program in ture. Asteptam CV la adresa email; ☎021.313.45.85 office@vacamuuu.com

198. **AJUTOR** bucatar. Restaurant Tulin (zona parc Cismigiu, specific libanez) angajeaza ajutor bucatar. Pentru mai multe informatii sunati intre 11:00- 19:00 la; ☎0762.212.674 restaurantulin@yaho.com www.restaurant-tulin.ro

199. **AJUTOR** bucatar. Restaurantul La Mama din Delea Veche nr. 51 angajeaza ajutori de bucatar cu experienta de minim 6 luni in domeniu. CV-urile se trimit pe mail sau se depun la locatie; pirvan.ana@lamama.ro www.lamama.ro

Angajăm
TÂMPLARI CU EXPERIENTĂ PAL MELAMINAT şi SUDOR AUTOGEN
021 252 81 44

200. **AJUTOR bucatar. Se redeschide Restaurantul Pescarus, de pe malul Lacului Herastrau, intr-o noua formula si un nou concept. Posturi disponibile: bucatar, ajutor de bucatar, ospatar, picol, hostess, barman, menajera. Beneficii: oportunitatea de a lucra intr-o companie lider de piata si intr-un mediu de lucru placut. Pachet de beneficii motivant. Posibilitatea de promovare in functie de performanta. Iti doresti sa faci parte din echipa noastra? Atunci trimite CV-ul tau la adresa email. Informatii la tel.; ☎0737.062.053 diana.neagoe@citygrill.ro**

201. **AJUTOR** bucatar/ vase. Pizzeria Volare cauta ajutor bucatar cu experienta min. si personal vase, ambele posturi - program o zi cu o zi. Cautam persoane serioase, dedicate, punctuale, comunicative si cu initiativa. CV pe mail, **1.400 L;** ☎0726.972.846 pizzavolare@yahoo.com www.pizzeria-volare.ro

202. **AJUTOR** bucatar/bar, restaurant Embassy Hanul cu Tei angajaza ajutor bucatar si ajutor barman; ☎0727.031.075 contact@embassy-hanulcutei.ro

203. **AJUTOR** bucatarese cu experienta minim 2 ani, angajam pentru restaurant situat in sectorul 2 zona B-dul Ferdinand nr 174, statia troleibuzelor 69 si 85 , salariu 1400 ron/15 zile, **1.400 L;** ☎0727.320.882

204. **AJUTOR** bucatari, barmani, bucatari si ospatari tineri la evenimente cu experienta in hoteluri si restaurante. Pentru harnici, ascultatori si punctuali oferim C.M. si plata la timp a banilor. Cu ceilalti nu lucram; ☎0722.467.075 adorex.hr@gmail.com www.adorex.ro

205. **AJUTOR** buca?tar catering zona centrala,? doamne sau domnisoare, program 8 ore luni-vineri, ☎0733.766.689

206. **AJUTOR** de barman si ospatar; ☎0727.571.371

207. **AJUTOR** de bucatar cu experienta pentru autoservire linie calda, locatie sector 3, urgent, rog seriozitate; ☎0731.125.515

208. **AJUTOR** de bucatar cu experienta, pentru terasa Speed Pizza din incinta Cora Lujerului, salariul si programul avantajos; Preferabil domiciliul in sectorul 6; ☎0736.633.424 www.speedpizza.ro

209. **AJUTOR** de bucatar pentru camin de batrani, Calea Giulesti, nr. 471 A; ☎0723.041.646

BGS
DIVIZIA DE SECURITATE
AGENŢI SECURITATE
pentru obiective Bucureşti
BGS Divizia de Securitate
Salariu atractiv în obiective ce oferă condiţii plăcute de muncă, prime lunare, bonusuri, asigurăm calificare profesională, servicii medicale gratuite, excursii gratuite la munte/mare.
Interviurile: str. Cuza Vodă nr. 67, sector 4, luni - vineri: 09.00-15.00
Relaţii la tel:
0757.094.437/ 0749.062.295/ 021.330.51.20/ recrutari@bgs.ro

210. **AJUTOR de bucatar pentru mall Promenada, mall Baneasa si Bd. Magheru, nefumatori, program o zi cu o zi, sal. 1.200 L; ☎0723.777.459 vinaroma@yahoo.com**

211. **AJUTOR** de bucatar pentru restaurant cu profil asiatic, in zona Dorobanti. Oportunitate de a invata din secretele bucatariei asiatice, intr-o atmosfera de familie. Salariu motivant; ☎0764.996.301

212. **AJUTOR** de bucatar si bucatar. Restaurant cu specific romanesc angajeaza ajutor de bucatar cu minim de experienta si Bucatar. Zona metrou Pipera. Str. Fabrica de Glucoza Nr 9b. CV la adresa de mail; ☎0736.669.143 dmoscalu@hbuventures.com

213. **AJUTOR** de bucatar. Restaurant cu specific romanesc, angajez ajutor de bucatar (femeie) cu experienta. Restaurantul se afla in zona Bd. Brancoveanu, sector 4. Relatii la tel. intre orele 12-20; ☎0722.682.157/ 0767.397.739

214. **AJUTOR** de bucatar. Restaurant Noblesse situat in orasul Otopeni, angajam ajutor de bucatar cu experienta pe cald; ☎0766.222.738 office@noblesseotopeni.ro

215. **AJUTOR** de mecanic auto (ucenic) cu permis cat. B, tanar dinamic, preferabil din sector 2; ☎0723.988.485/ 0766.225.141

216. **AJUTOR** de ospatar, serios(a), amabil(a) in zona Tineretului (parc). Mediu de lucru civilizat. Mai multe detalii la telefon ☎0727.420.486

217. **AJUTOR** de pizzar fara experienta, pentru pizzeria Speed Pizza din incinta Sun Plaza Mall, salariul si programul avantajos; Preferabil domiciliul in sectorul 4; ☎0768.068.683 www.speedpizza.ro

218. **AJUTOR** la vase in zona centrala. Informatii si CV pe mail, intre orele 9-17; ☎0769.737.897 contact.dianei4@gmail.com

219. **AJUTOR ospatar fete, salariul si programul avantajoase. Angajam urgent; ☎0723.197.156**

220. **AJUTOR** ospatar, restaurant in Parcul Herastrau angajeaza ajutor de ospatar. CV la email; ☎0722.240.338 angajari.restaurant2014@yahoo.com www.ancora-cherhana.ro

221. **AJUTOR** pizzar angajez zona Margeanului; ☎0769.626.612

222. **AJUTOR** vanzatoare indiferent varsta sau experienta, 15 zile full time prelungit/ 15 zile liber, carte munca+ **1.300 L;** ☎0762.990.617

223. **AJUTOR BUCATAR CU EXPERIENTA URGENT, PT RESTAURANT DIN SECTOR 3; ☎0769.234.237**

224. **AJUTORI** bucatar pentru terasa, pub, restaurant. Pentru a putea participa la un interviu va rog trimiteti CV cu poza la adresa de mail de mai jos. Experienta in domeniu constituie un avantaj; ☎0745.147.766 terasaflorilor@yahoo.com www.terasaflorilor.ro

225. **AJUTORI** bucatar si persoana spalat vase pt. restaurant romanesc zona 13 Septembrie, rugam seriozitate, aezruts@gmail.com

226. **AJUTORI** bucatari. Lant de restaurante angajeaza ajutori de bucatari cu experienta minima. Program full-time, 2 zile cu 2 zile, **1.400 L;** ☎0749.180.062 recrutare@andys-pizza.ro

227. **AJUTORI** de bucatari, cu minim 3 luni experienta pe un post similar, pentru restaurante de tip fast-food din mall-uri. Detalii la tel. CV-uri la email, **1.200 L;** ☎0728.063.417 info@oferimdemunca.ro

228. **ALPINIST** utilitar. Firma specializata angajeaza alpinisti utilitari, rog seriozitate, atestatul profesional reprezinta un avantaj, venituri stimulative; ☎0788.397.223 office@curateniefatade.ro

229. **AMBALATOARE,** societate comerciala angajeaza ambalatoare. str. Drumul intre tarlale nr.45g, sect 3 (iesire spre autostrada Soarelui). Rugam seriozitatate; ☎021.361.28.28 licitatii@ketos.ro

230. **AMBALATOR** Angajam 4 ambalatori manuali pentru o companie din domeniul panificatiei, Rahova. Se lucreaza in 3 schimburi. Salariu, bonuri de masa, sporuri, decont transport pentru cei din afara Bucurestiului; ☎031.407.00.13/ 0742.962.540 contact@ebc-hr.ro www.ebc-hr.ro

231. **AMBALATOR** angajam pentru fabrica in Tunari. Tansport asigurat, program normal. Sunati la tel. pentru informatii; ☎021.311.00.87 secretariat@provorbas.com

232. **AMBALATOR** Gurmand Apetit angajeaza pentru depozitul din comuna Chitila ambalator cu experienta in industria alimentara, salariu avantajos; ☎0754.033.268

233. **ANIMATOARE,** dansatoare. Night Club centrul Bucurestiului (Piata Victoriei) angajeaza tinere cu/fara experienta. Plata zilnic pe baza de comision. Posibil cazare. Detalii la telefon sau pe mail/mess: club.labirint; ☎0760.447.050/ 0723.068.566

234. **ASISTENT** de farmacie, farmacie din Bucuresti, zona Piata Rahova, angajeaza; ☎0722.593.378/ 0721.132.033

235. **ASISTENT** manager ofertare/ stabilire intalniri, numai cu experienta vanzari/ call-center; ☎0786.300.055 office@ecoleds.ro

236. **ASISTENT** manager pentru firma Durra Diamant SRL, cunostinte contabilitate primara, internet, Word, Excel, engleza. Sediul firmei Sos. Colentina 429A, sect. 2, vizavi de Carrefour Colentina. Program ora 9-15. Salariul, **1.200 L;** ☎0721.509.103

237. **ASISTENT** manager, angajam la salon de infrumusetare zona Doamna Ghica. Conditii avantajoase, mediu de lucru placut. Relatii la tel.: ☎0736.043.503

238. **ASISTENT** manager, secretara, contracte, agenda zilnica, corespondenta, prezentare oferte. Salariul atractiv, carte de munca., ultracentral. Pentru inscriere concurs va rugam cv + foto; **500 €;** manager.rezzeda@gmail.com

239. **ASISTENT** manager. Secretara agentie imobiliara, cu/ fara experienta domeniul imobiliar, cunostinte contracte, MS Office, contabilitate primara, editare site, dinamica, spirit de echipa, bun organizator, aspect fizic placut; ☎021.252.33.22/ 0755.075.901 iancului@excesimobiliare.ro www.excesimobiliare.ro

240. **ASISTENT** medical generalist pentru camin de batrani. Experienta constituie un avantaj. Interviu inainte de angajare pentru zona Pipera, jud. Ilfov. Salariu 100 L/tura, minim 10 ture; ☎0722.965.569

241. **ASISTENT** medical generalist pentru clinica medicala; ☎0744.587.998/ 021.430.33.01

242. **ASISTENT** medical generalist pt clinica Puls Medica. Experienta minima in domeniu 2 ani. Persoanele interesate pot trimite CV-ul la adresa de e-mail sau pot lasa CV-ul la receptia clinicii din str. Ion Calin nr. 37; resurseumane@pulsmedica.ro

243. **ASISTENT** medical, instructor inot, salvamar cu atestat, vanzator, grataragiu, paznici, femeie de servici pt. complex strand Titan; ☎0788.273.690/ 0788.273.690 strandtitancara@gmail.com

244. **ASISTENT** medical. Camin privat pentru batrani angajeaza asistent medical cu experienta. Zona Aviatiei sau Floreasca. Relatii la telefon; ☎0722.621.462 caminprivat@gmail.com www.caminprivat.ro

245. **ASISTENT** vanzari, magazinul nostru este specializat in comercializarea produselor de infrumusetare dedicate femeilor. (Beauty & Hair) cautam o persoana dinamica, orientata spre client, serioasa, atenta la detalii; ☎0721.210.990 sabinastoica5@gmail.com

246. **ASISTENT** vanzari. Angajam consilier vanzari cu experienta in magazin cu articole de Bebelusi si Copii situat in Unirea Shopping Center. Mobilier, Carucioare si Accesorii. Program flexibil, carte de munca; georgiana@artconfex.ro

247. **ASISTENTA** Firma cauta o secretara open mind, fara obligatii, frumoasa, cu sau fara experienta pt a lua legatura cu furnizori de publicitate in Italia. Limba engleza Trimite 2-3 poze + CV. Program luni-vineri; Modaitaliana2016@gmail.com

248. **ASISTENTA** manager cu experienta pt fabrica de paine. Cerinte: atenta, ordonata, punctuala. Limba turca sau cunostinte medicale constituie un avataj. Programari se fac doar pe baza de CV; contact.fabricadepaine@gmail.com

249. **ASISTENTA** medical. Cabinet dentar modern, situat central angajeaza asistenta medical pentru job full time. Diploma de absolvire a scolii de asist. obligatorie. Pregatirea, curatarea scaunului, asistare medic, sterilizare; ☎0722.129.081 mirceadragne@yahoo.com www.dentalx.ro

250. **ASISTENTA** medicala pentru cabinet de medicina de familie, norma intreaga. Cerinte: cu sau fara libera practica, cunostinte calculator si experienta in vaccinare. Relatii numai intre orele 20.00-22.00; ☎0723.588.526/ 0723.175.096

251. **ASISTENTA** medicala, camin persoane varstnice Popesti Leordeni, maxi taxi 154- Pta. Sudului, recruteaza asistente medicale doar cu experienta spital/azil batrani min. 2 ani; program la 24 h; ☎0731.425.153 fundatiasfantulpetru@yahoo.com www.camin-ingrijire-batrani.ro

252. **ASISTENTA** pentru pariuri sportive, daca esti comunicativa ambitioasa aspect fizic placut oferim traning de pregatire mediu placut si salariu atractiv zona cora pantelimon sunati sau CV pe mail cu titlu asistenta; ☎0764.144.844 office37@yahoo.com

253. **ASISTENTA** personala pentru om de afaceri, primesc si din provincie, asigur si locuinta. Mai multe detalii la tel.: ☎0722.261.422

254. **ASISTENTA** personala tanara stilata (studenta), frumoasa, nonconformista, open mind, disponibila deplasari, lb. engleza, cunostinte PC, program 8 ore/ zi, carte munca, trimite foto + CV pe mail, rog seriozitate, **1.500 €/ luna;** ☎0773.939.456 nucucatalin@yahoo.com

255. **ASISTENTA** personala, tanara cu/ fara experienta. Comunicativa, eleganta, aspect fizic placut, open minded, posibilitate deplasari, discreta. Obligatoriu prezentare + detalii foto, **1.500 L;** jobprofitabil@yahoo.com

256. **ASISTENTE cu experienta si infirmiere, cautam pt. camin batrani Popesti Leordeni; ☎0740.678.694**

257. **ASISTENTE** medicale (si pensionare) la camin privat batrani (Voluntari). Se cere experienta, monitorizare (tensiune si puls), medicatie, perfuzii, injectii (IM & IV), pansare. Asiguram contract, salariu si masa; ☎0740.035.051 camin_batrani@yahoo.ro

258. **ASISTENTI medicali, bucatari, infirmiere cusau fara experienta pt. Caminul de Batrani Sf. Vasile din Afumati; ☎0767.446.688/ 021.350.84.64**

259. **ASISTENTI** sociali. Cautam persoane energice si cu initiativa care sunt dornice sa? se ala?ture echipei pentru a oferi support persoanelor in etate, pesoane cu handicap, autism. Rugam trimiteti CV pe adresa de email; ☎00447404682205 service@alpenbestcare.co.uk www.alpenbestcare.co.uk

260. **ASSISTANT** required by european business man. Must be an educated person, fluent in english and spanish. Some european travel involved high salary paid. Please send CV to: billj100@gmail.com

★★★★★★★★★★★★★★★★★★★★

261. **AUTOMACARAGIU CU EXPERIENTA PE GROVE ELECTRONIC; ☎021.222.01.29**

★★★★★★★★★★★★★★★★★★★★

262. **AVOCAT** stagiar, pentru cabinet avocat Anastasescu Marieta, cu sediul in Bucuresti, Bd. Carol I, nr. 12, sector 3. Descrierea postului: postul necesita solide cunostinte de drept civil, comercial si procedura insolventei; -natura functiei implica o organizare riguroasa a activitatii proprii, exprimarea corecta in limba romana, cunostinte la nivel mediu de limba engleza, cunostinte operare calculator. Cerinte candidati: -elaboreaza cereri de chemare in judecata si orice alte acte procedurale in cadrul litigiilor in care cabinetul asigura reprezentarea; -redactarea de notificari in vederea recupertarii creantelor clinetilor cabinetului; -elaboreaza studii de jurisprudenta si legislatie pentru cazurile atribuite; -initeaza si mentine relatia cu clientii atat direct, cat si prin corespondenta/ telefon; -contactarea telefonica a debitorilor, a executorilor judecatoresti; -redactare/ depunere/ ridicare acte pentru Oficiul Registrul Comertului Roman pentru Imigrari, Politie, Parchet si alte institutii ale statului incidente activitatii clientilor cabinetului; -redactarea si intocmirea oricaror documente juridice solicitate de cabinet. Asteptam CV-ul la adresa de email: avanastasecu@avanastasescu.ro/ office@aaconsultants.ro

263. **BAIAT,** elevi, studenti, operator online, angajare 24 h, bonus angajare, cunostinte engleza, program flexibil, minim 18 ani, locatie Regie, fara experienta, mess: videoconferinte, whatsapp, viber, **2.000 L;** ☎0763.707.076/ 0731.922.166 videoconferinte@yahoo.ro www.easy-jobs.ro

264. **BAIETI** cu experienta in colantari folie geam, faruri, curatat tapiterie, polish auto, etc. pt. spalatorie detailing auto, zona Bucur Obor, carte de munca, comision, salariu; ☎0728.792.147/ 0721.243.131

265. **BAIETI** pentru vulcanizare- spalatorie tir, centura Bucuresti. Se ofera cazare, salariu motivant; ☎0744.371.725/ 0765.241.874

266. **BAIETI,** echipa curatenie angajam baieti cu experienta in domeniul curateniei (utilizare monodisk, aspirator lichide,etc)permisul de conducere reprezinta un avantaj. Oferim salariu motivant si bonuri de masa; ☎031.438.08.42/ 0751.105.970 office@curateniebirouri.ro

267. **BAIETI,** elevi, studenti, operator online, angajare 24 h, bonus angajare, cunostinte engleza, program flexibil, minim 18 ani, locatie Regie, fara experienta, mess: videoconferinte, whatsapp, viber, **2.000 L;** ☎0731.922.166/ 0763.707.076 videoconferinte@yahoo.ro www.easy-jobs.ro

268. **BAIETI,** elevi, studenti, operator online, angajare 24 h, bonus angajare, cunostinte engleza, program flexibil, minim 18 ani, locatie Regie, fara experienta, mess: videoconferinte, whatsapp, viber, **2.000 L;** ☎0763.707.076/ 0731.922.166 videoconferinte@yahoo.ro www.easy-jobs.ro

269. **BARBATI** pentru curatenie si strans carucioare hipermarket din zona Baneasa, contract de munca, decont transport; ☎0733.030.404

270. **BARMAN** bucatar, ajutor bucatar, ospatari, picoli, pizzari angajam pentru restaurant. ☎0788.362.985

271. **BARMAN** cu experienta barista, cafenea zona Romana angajeaza. Rugam serioziate. CV cu foto email; cafenea.angajari@yahoo.com

272. **BARMAN** cu experienta minim 6 luni, pentru cafenea in zona Regie. Asteptam CV-uri la adresa de e-mail sau sa ne sunati la nr. de tel.; ☎0727.825.231 angajaribordo@yahoo.ro www.caffebordo.ro

273. **BARMAN** cu experienta, pentru restaurant zona ultracentrala. Informatii intre 10.00-20.00; ☎0729.885.756 office@polymarket.ro

274. **BARMAN** si bucatari. Restaurant in Centrul Vechi, angajam urgent tineri pentru posturile de barmani si bucatari, baieti si fete, cu disponibilitate pentru program prelungit; ☎0753.300.333

275. **BARMAN,** locatia bounce Centrul Vechi str. Gabroveni nr.20 (pasajul francez) angajeaza personal, program lejer, salariu avantajos, contract de munca, cu experienta, barman,ospatarita, hostess; ☎0725.478.185

276. **BARMAN,** ospatar. Zvon Cafe angajeaza barmani si ospatari cu experienta, conditii si salarizare exceptionale. Pentru programari interviuri va rugam sa trimiteti CV-ul pe mail; ☎0722.562.761/ 0720.535.033 jobs@zvoncafe.com zvoncafe.com

277. **BARMAN,** pentru Cafe Bistro New York, George Enescu nr. 21; ☎0733.333.021

278. **BARMAN,** restaurant situat in sector 2, zona Diham, angajeaza barman cu experienta, rog seriozitate; ☎0761.515.503/ 0725.246.188 dbrisit@yahoo.com

279. **BARMAN,** Restaurant Social 1 angajeaza barman. Carte de munca, tips+transport; ☎0723.296.349/ 0723.296.350 ionut@stadio.ro

280. **BARMAN,** restaurant societate proprietara a mai multor restaurante si autoserviri din costinesti pe litoral angajaza barmani restaurant, societatea asigura cazare 3 stele si 3 mese/zi.salariul incepe de la 2.500 ron, **2.500 L;** ☎0728.101.352/ 0728.101.357 tufisimarianviorel@yahoo.com

281. **BARMAN,** Taverna Racilor angajeaza barman, ajutor bucatar si ospatar. Detalii la telefon ☎0741.023.339

282. **BARMANI** (fete) cafenea sportiva, zona Otopeni, rel. la ☎0724.430.494

283. **BARMANI** (fete), zona Izvor, relatii la; ☎0724.430.494

284. **BARMANI** Braseria Cosbuc va asteapta intr-o locatie primitoare, cu o echipa tanara, va asteptam, barmani, ospatarite si bucatari cu experienta; ☎0736.627.098 www.braseriecosbuc.ro

285. **BARMANI** si ospatari, cu/ fara experienta, program flexibil, salariu avantajos, pentru Club Tonka, relatii la telefon intre orele 10.00 - 16.00; ☎0771.448.080

286. **BARMANI,** ajutor bucatar si grataragiu pentru restaurant; ☎0724.583.330

287. **BARMANI. Se redeschide Restaurantul Pescarus, de pe malul Lacului Herastrau, intr-o noua formula si un nou concept. Posturi disponibile: bucatar, ajutor de bucatar, ospatar, picol, hostess, barman, menajera. Beneficii: oportunitatea de a lucra intr-o companie lider de piata si intr-un mediu de lucru placut. Pachet de beneficii motivant. Posibilitatea de promovare in functie de performanta. Iti doresti sa faci parte din echipa noastra? Atunci trimite CV-ul tau la adresa email. Informatii la tel.; ☎0737.062.053 diana.neagoe@citygrill.ro**

288. **BARMANITA** pentru restaurant si vanzatoare la feliator pentru magazin alimentar. Oferim salariu atractiv, zona Giulesti; ☎0744.637.832/ 0744.755.445

289. **BARMANITA** pt cafenea zona centrala. Salariu motivant. Rog cv la adresa de mail; voiculescugabi@gmail.com

290. **BARMANITA,** ospatarita, Cafenea Dorobanti, angajeaza barmanita/ospatarita, doar fete, salariu 1.000 lei+bonus, cu experienta, **1.000 L;** ☎0734.517.144 tavy20@yahoo.com

291. **BARMANITE** şi ospatarite, aspect placut experienta minim 6 luni, pentru Pub Centrul Vechi, salariu net. CV+poza: **1.300 L;** ☎0724.823.231/ 0728.172.203 tephra.resto@gmail.com

292. **BOBINATOR** Masini Electrice de mare putere (bobinaj in bare), angajeaza pentru clientul sau Manpower. Cerinte: pregatire profesionala corespunzatoare, seriozitate si competenta profesionala, abilitati de comunicare si spirit de echipa, dinamism si flexibilitate, dorinta de invatare; rezistenta la stres; disponibilitate la program prelungit. Descrierea jobului: bobinator, in vederea efectuarii operatiilor aferente confectionarii barelor stator; se accepta si tineri absolventi de liceu (profil electrotehnic, electromecanic,Á electrician), dispusi sa-si insuseasca cunostintele specifice meseriei de bobinator. Se ofera pachet salarial atractiv, in functie de performanta, tichete de masa, conditii de munca decente. Persoanle interesate sunt rugate sa ne contacteze la tel. sau sa transmita C.V.-ul la: ☎021.301.85.36/ 021.301.85.39 dan.ion@manpower.ro

293. **BONA** copii + menajera familie cu 2 fetite (5-9 ani) angajam bona serioasa. Dorim sa se ocupe si de pregatire pranz si menaj usor. Program L-V, 12:00 - 22:00, 1300 L. Locuim in zona Decebal, sect 3; ☎0727.167.834 roxana.ionita@solic.ro

294. **BONA** firma 1HR recruteaza o bona cu experienta si recomandare, fetita de 1 an , Herastrau, mama nu este romanca. L-Vi, 8 ore/zi. Calma, politicoasa, lb. engleza bine. Herastrau, **500 €;** ☎0726.334.403 agentiaplevnei25@gmail.com

295. **BONA** interna copil 11 luni, educata, sanatoasa, tonica, familie tanara, camera separata, **2.000 L;** ☎0737.317.493

FIRMĂ DIN AMERICA CAUTĂ DOAMNE ŞI DOMNIŞOARE PENTRU CONVERSAŢII ONLINE
Ai rămas fără venituri şi îţi doreşti un job comod? Îţi oferim suportul pentru a câştiga
SALARIU DE 3.000$/ lună
Fără bătăi de cap!
- Activitate legală cu contract de muncă
- Programul ţi-l faci tu, ai bonusuri lunare
- 300$ la angajare, comision de până la 80%

0737.809.752/ 0766.715.701
www.studiobliss.ro

296. **BONA** interna familie tanara, cu doi baieti, unul de 3 ani si unul de 8 luni, angajam o bona interna pentru cel mic. Cel mare merge la gradinita. Locuim la curte. Salariu negociabil. Cazare , masa incluse; ☎0723.122.201 mihaelutza04@yahoo.com

297. **BONA** interna zona Colentina, Pod Fundeni, urgent; ☎0767.600.088

298. **BONA** interna. Firma Cleaning si Babysitting recruteaza bona interna, cu experienta si recomandari, pentru 2 copii 3,6 si 1,6 ani, mama este acasa, Herastrau, 2 weekend-uri libere/ luna, educata, **2.500 L;** ☎0726.334.403 agentiaplevnei25@gmail.com

299. **BONA** menajera. Cautam in regim extern sau intern (camera, TV, baie separate) doamna iubitoare copii, cu permis auto, pentru menaj, gatit, supraveghere si transport auto copil 9 ani. Locatie casa sector 6; ☎0741.080.674 lidiastan07@gmail.com

300. **BONA** noapte. Cleaning & Babysiting recruteaza bona de noapte, copil de 2 ani, zona Bucurestii Noi -Parc Bazilescu.L-D, 21.00 - 8.00. Experienta si recomandari, calma, sanatoasa, sunati sau email, **1.500 L;** ☎0726.334.403 agentiaplevnei25@gmail.com

301. **BONA** nou-nascut, zona Cotroceni, cu experienta cu copii mici, experienta medicala sau cursurile de prim-ajutor constituie un avantaj, studii medii, discreta, agreabila, 8-9 ore/zi, luni-vineri, **1.400 L;** ☎0761.565.669/ 0743.096.434

302. **BONA** zona Muncii, Bucuresti, fetita de 1 an, activitati strict legate de copil, studii medii (minim liceu), nefumatoare, experienta ca bona, 9-10 ore/zi luni-vineri; **1.500 L;** ☎0761.565.669/ 0743.096.434

303. **BONA,** caut pentru gemeni de 1 an in zona Mall Vitan. Programul de lucru este de 8 ore de luni pana vineri si 8 ore 2 sambete pe luna. Mai exista o alta bona care are grija de copii; **1700 L;** ☎0728.941.599 mirunaeana@yahoo.com

304. **BONA,** experienta, pentru fetita 1 an si 9 luni, Vacaresti, 8h/zi, **1.500 L;** ☎0727.007.799

305. **BONA,** familie tanara angajam bona interna (sa locuiasca cu noi) cu experienta pt

LOCURI DE MUNCĂ

Angajăm ELECTRICIENI, INSTALATORI şi MESERIAŞI cu experienţă în construcţii şi finisaje (rigips, glet, gresie, faianţă, tapet). Oferim carte de muncă, salariu la 2 săptămâni.

0760.331.261/ 0732.625.622

340. **BUCATAR SI AJUTOR BUCATAR CU EXPERIENTA SI CALIFICARE IN DOMENIU PENTRU RESTAURANT CU SPECIFIC MEDITERANEEAN SI INTERNATIONAL; ☎0756.223.232**

341. **BUCATAR SI AJUTOR DE BUCATAR CU EXPERIENTA SI CALIFICARE IN DOMENIU PENTRU RESTAURANT TRANDITIONAL ROMANESC. DL VIVI; ☎0726.775.577**

342. **BUCATAR** si ajutor, restaurant Argentine steak&sushi angajeaza bucatar si ajutor de bucatar. Locatia este pe soseaua Nordului; ☎0735.038.586 chef-catalinpetrescu@gmail.com

343. **BUCATAR** si barman cu experienta angajam; ☎0722.937.713

344. **BUCATAR** si Ospatar. Restaurant Allegro (zona Titan) angajeaza bucatar si ospatar, se cere experienta, pentru programari interviu tel. ☎0744.649.177 allegrotitan@gmail.com www.restaurant-allegro.ro

345. **BUCATAR** si ospatari, pentru hotel / restaurant 4 stele. Masa asigurata, tips atractiv; ☎0722.600.732 claudiu.zamfir@residence.com.ro

346. **BUCATAR si pizzar cuptor cu lemne cu experienta, domiciliul in sectorul 6, informatii dupa ora 12.00; ☎0722.381.110**

347. **BUCATAR,** aj. bucatar, femeie la vase, urgent; ☎0723.340.100

348. **BUCATAR, aj. bucatar, pizzar, livrator pentru Pizzerie (zona Tineretului); ☎0725.558.494**

349. **BUCATAR,** ajutor bucatar, bucatar salate/desert. restaurant social 1 din bulevardul unirii, nr. 1, angajeaza bucatar, ajutor bucatar, bucatar salate/desert. carte de munca, transport; ☎0723.296.349/ 0723.296.350 ionut@stadio.ro

350. **BUCATAR,** ajutor bucatar, femeie la vase, pentru restaurant zona Floreasca. Salariu motivant, program lejer; ☎0769.121.316

351. **BUCATAR,** ajutor bucatar, femeie vase, livrator pe scuter sau masina, picolite, muncitori necalificati si vanzatoare masa calda si rece; ☎0724.124.240/ 0764.590.596 viorelpor@gamil.com www.lastegulete.ro

352. **BUCATAR, ajutor bucatar, sef de sala, ospatar, femeie la vase si curatenie pentru restaurant nou deschis zona Decebal -Theodor Sperantia. Rog seriozitate maxima; ☎0745.664.663/ 0722.310.167**

353. **BUCATAR,** ajutor de bucatar. Bistro cochet din centrul orasului angajeaza bucatar si ajutor de bucatar. CV la email; ☎0734.781.341/ 0740.048.327 bio-mediterraneo.ro@gmail.com

354. **BUCATAR,** bucatar pentru YUKI japanese home dining, bucatarie japoneza autentica, in zona Dorobanti. Experienta, nu neaparat in bucataria japoneza, limba engleza mediu-avansat, atentie la detaliu, seriozitate; ☎0764.996.301 yukihome-dining.ro

355. **BUCATAR,** bucatareasa, angajeaza Restaurant Pizzerie, zona Dristor, Intr. Baba Novac nr.3. Interviuri dupa ora 12.00; ☎0763.099.886

356. **BUCATAR,** Complexul Victoria Costinesti angajeaza personal calificat in meseriile de bucatar, ajutor bucatar, pizzar, vanzator comercial, barman, receptioner si cameriste, oferim cazare si masa. Rog seriozitate; ☎0721.904.511 andrei.stanca@ymail.com

357. **BUCATAR,** cu experienta, restaurant cu specific romanesc / italienescprogram 2 zile cu 2 libere, **1.500 L;** ☎0722.424.334

358. **BUCATAR,** Flavours Food Design alaturi de Chef Foa angajeaza bucatari pentru locatiile sale din Bucuresti. Experienta minim 2 ani, specific romanesc si international; ☎0764.432.207 hr@flavours.ro www.flavours.ro

359. **BUCATAR,** locatie noua cauta bucatar si ajutor bucatar pentru a face parte dintr-o echipa tanara si dinamica. Prezenta cv-ului la interviu este obligatorie; ☎0720.721.885

360. **BUCATAR,** ospatar pentru restaurant in zona Magurele, Ilfov. Ospatar si bucatar cu experienta restaurant cu specific romanesc. Seara asiguram transportul. Pentru mai multe detalii la nr. de telefon; ☎0765.433.822 la_crama@yahoo.ro www.la-crama.ro

361. **BUCATAR,** ospatar pentru restaurant in zona Magurele, Ilfov. Ospatar si bucatar cu experienta restaurant cu specific romanesc. Seara asiguram transportul. Pentru mai multe detalii la nr. de telefon; ☎0765.433.822 la_crama@yahoo.ro www.la-crama.ro

362. **BUCATAR,** restaurant angajeaza bucatar, cu experienta minim 3 ani, ajutor bucatar, femeie vase, ajutor ospatar. Restaurant in Parcul Herastrau cu specific pescaresc (fructe de mare). Salarii atractive. CV-uri la email-ul; ☎0768.822.926 angajari.restaurant2014@yahoo.com

363. **BUCATAR,** restaurant angajeaza bucatar, grataragiu si ospatari, ☎0741.267.224

364. **BUCATAR,** restaurant grecesc Meze Taverna angajeaza bucatari seriosi, care isi doresc o cariera pe termen lung. Oferim salarii atractive; ☎0768.949.391 iulian.maxinoiu@yahoo.com www.meze-taverna.ro

365. **BUCATAR,** restaurant in Oraselul Copiilor angajeaza: bucatar, ajutor de bucatar si ospatari cu experienta (calificare), cazier, full time si casier, picol (runner) barman si grataragiu doar de weekend, ☎0766.220.580

366. **BUCATAR,** Restaurant Noblesse, situat in orasul Otopeni, angajeaza bucatar cu experienta in bucataria romaneasca cat si internationala, CV la adresa de email; ☎0766.222.738 office@noblesseotopeni.ro

367. **BUCATAR, restaurant situat in zona centrala angajam bucatar cu experienta. Salariu atractiv; officerest@yahoo.com**

368. **BUCATAR,** restaurantul Vivo isi mareste echipa fiind la a doua locatie dupa cea din Iasi. Daca esti bucatar sau ajutor de bucatar si vrei sa te alaturi echipei noastre asteptam sa ne contactezi. Zona Floreasca; ☎0787.888.517 vivofoodbar@gmail.com www.vivofoodbar.com

369. **BUCATAR,** societate proprietara a mai multor restaurante si autoserviri din Costinesti pe litoral angajaza bucatar, societatea asigura cazare 3 stele si 3 mese/zi. Salariul incepe de la 3.000 ron, **3.000 L;** ☎0723.063.031/ 0773.722.610 tufisimarianviorel@yahoo.com

370. **BUCATAR.** Restaurant Sailor's angajeaza bucatar si spalator de vase; ☎021.316.21.30/ 0731.202.121

371. **BUCATAR. Se redeschide Restaurantul Pescarus, de pe malul Lacului Herastrau, intr-o noua formula si un nou concept. Posturi disponibile: bucatar, ajutor de bucatar, ospatar, picol, hostess, barman, menajera. Beneficii: oportunitatea de a lucra intr-o companie lider de piata si intr-un mediu de lucru placut. Pachet de beneficii motivant. Posibilitatea de promovare in functie de performanta. Iti doresti sa faci parte din echipa noastra? Atunci trimite CV-ul tau la adresa email. Informatii la tel.; ☎0737.062.053 diana.neagoe@citygrill.ro**

372. **BUCATAREASA** cu experienta de lucru meniu cafenea, cafenea zona Romana angajeaza. CV cu poza email; cafenea.angajari@yahoo.com

373. **BUCATAREASA** cu experienta zona Raul Colentina, sunati numai intre orele 10-14; ☎0745.151.042/ 0746.349.696

374. **BUCATAREASA** pentru cantina zona 1 Mai, urgent, program flexibil; ☎0768.817.162

375. **BUCATAREASA** program 7-12 , preferabil zona Dobroesti sector 2, **1.400 L;** ☎0729.478.978

376. **BUCATAREASA** si ajutor bucatar fata pentru cantina, Calea Giulesti; ☎0745.756.819

377. **BUCATAREASA** si sofer cu masina proprie, Fas Food Selfie angajeaza. Mai multe detalii la telefon; ☎0769.305.035

378. **BUCATAREASA,** cu experienta la un camin privat de batrani din Bucuresti - Pipera cu norma intreaga. Se asigura contract de munca, salariu si masa; ☎0740.035.051/ 0758.074.441

379. **BUCATAREASA,** si ajutor de bucatar cu experienta. Locatia se afla in Bucurestii Noi la statia de metrou Parc Bazilescu. Relatii la tel.; ☎0728.959.802/ 0728.959.800

380. **BUCATARESE** pt cald, bufetiere pt salate, femeie la vase, picolita, soferi livratori cu masina propie pt.r estaurant pizzerie cu livrari la domiciliu. C.V. pe mail sau la tel.; ☎0729.442.530/ 021.444.21.01 office@capripizza.ro www.capripizza.ro

381. **BUCATARI** barmani, pizzari, ospatari pentru restaurant in incinta AFI Cotroceni. ☎0788.362.983

382. **BUCATARI** Restaurant angajeaza bucatari si ajutor bucatar. Relatii la telefon; ☎0785.832.766

383. **BUCATARI** si aj. bucatari cu experienta pentru restaurant. Pentru provincie se asigura cazare. Sunati numai dupa ora 16; ☎0747.010.261

384. **BUCATARI si aj. bucatari, pizzari, pentru restaurant. Tel. dupa ora 10.00; ☎0723.644.179**

385. **BUCATARI** si ajutor bucatar cu experienta pentru Pub Centrul Vechi; ☎0726.596.939/ 0728.126.680

386. **BUCATARI** si ajutor bucatar pentru AFI Cotroceni, Pizza Dominium; ☎0760.660.974

387. **BUCATARI** si ajutor bucatar, fast food, zona Stefan cel Mare; ☎0768.053.009

388. **BUCATARI** si ospatari cu experienta, detalii la telefon la nr de tel.; ☎0763.015.105

389. **BUCATARI,** a la carte, experinta bucatarie internationala, de preferat partea de bucatare calda. Salariu atractiv, conditiile excelente de munca; ☎0737.450.801

390. **BUCATARI,** ajutor bucatar, pizzari, restaurant in incinta Orhideea angajeaza; ☎0788.362.986/ 0788.362.987

391. **BUCATARI,** ajutor bucatari, ospatari, picoli, barmani, secretara, personal IT, personal curatenie si vase pentru Restaurant in Panduri; ☎0724.246.404 office@hanulvoievozilorpanduri.ro

392. **BUCATARI, ajutori bucatari, salatieri, personal la curatenie, pentru firma de catering; ☎0740.840.011**

393. **BUCATARI, ospatari, ajutor bucatar, ajutor ospatar, pizzar, femeie de servici, vase etc. pentru Amore Trattoria, str. Toamnei 85, sector 2; ☎021.211.06.88/ 0725.433.400/ 0762.384.333**

394. **BUCATARI, ospatari, angajam urgent pentru Restaurant Il Giardino, Parc IOR, langa debarcader; ☎0764.098.266**

395. **BUCATARI,** ospatari, grataragiu, angajez urgent; ☎0785.503.635

396. **BUCATARI.** Restaurant tip catering angajeaza bucatari/ ajutori bucatari pentru sectiile cald si rece si ambalatoare. Tel.: ☎0723.500.433

397. **BUFETIER** /a, picoli, pizzar, ospatari cu experienta pentru Trattoria Monza; ☎0723.165.531

398. **BUFETIER, bufetiera pentru restaurant; ☎021.311.44.58**

399. **BULDOEXCAVATORIST** categoria TR; ☎0722.760.707

400. **BULDOEXCAVATORIST** cu experienta pentru utilaj Fiat Hitachi FB110, angajeaza societate; ☎0765.224.870

401. **BULDOEXCAVATORIST** cu experienta relevanta, posesor permis cat. B, disponibil la deplasari pe santierele din tara pt. firma de constructii. Relatii la tel.; ☎021.240.20.56/ 021.240.40.41

402. **BULDOEXCAVATORIST,** firma de instalatii electrice angajeaza persoana care sa lucreze pe buldoexcavator cu experienta, sector 1, Bucuresti; ☎021.222.50.59/ 0752.101.231 office@gep.ro www.gep.ro

403. **BULGARA,** angajam vorbitor de limba bulgara in Bucuresti pentru un magazin online cu livrari in Bulgaria. Scris, vorbit, citit avansat. Cunostiinte de utilizare a unui calculator. Salariu atractiv garantat, **1.500 L;** ☎0770.267.410

404. **CALCATOR** 1 post interfazic si final. Confectioner liniara 1 post angajeaza atelier confectii, colectiv feminin. Zona Stadion Steaua; ☎0762.695.284/ 0737.055.546

405. **CALCATOREASA pentru final si interfazic, zona Autogara Militari angajeaza firma productie confectii dama. Rel. la telefon; ☎0760.516.736**

406. **CALCATOREASA,** curatatorie de haine angajeaza in zona Floreasca-Mall Promenada si croitoreasa zona Pantelimon-Mega Mall; ☎0755.200.011

407. **CALCATORESE** fier calcat (pensionare) si lucrator la masina de chimic, pentru firma spalatorie curatatorie chimica; ☎0788.683.683

408. **CALCULATOR** pret - 1 post cod COR 431101, societate comerciala cu sediul in Ploiesti, jud. Prahova, Bd. Independentei nr. 27, mansarda, cam. 2, angajeaza. Cerinte: studii medii. CV-urile se pot trimite la fax; ☎021.211.48.91

409. **CAMERISTA** 1 sau 2 cameriste la o pensiune noua in statiunea Venus, in perioada 15 iunie - 15 septembrie, ofer salariu atractivofer cazare, masa si achitatarea transportului, doresc seriozitate, **10 L;** ☎0744.301.307 kaddy17_wst@yahoo.com

410. **CAMERISTA** de hotel, hotelurile Ramada Parc si Ramada Plaza din Bld. Poligrafiei nr. 3-5, sector 1, angajeaza 2 cameriste de hotel si un ingrijitor spatii hoteliere cu contract de munca pe durata nedeterminata; ☎0751.190.463 mihaela.mitrila@ramadaplazabucharest.ro

411. **CAMERISTA** hotel pt. sector 2 si sector 6, cu sau fara experienta. Tel. intre orele 10.00 si 16.00; ☎0761.960.309

412. **CAMERISTA** pentru hotel situat in zona metrou Stefan cel Mare.Cerinte: experienta in domeniu minim 6 luni, curata, organizata, punctuala. Interviu: zilnic 10-16, Str. Barbu Vacarescu nr 51, sector 2; **1.000 L;** ☎0726.508.318 contact@decebalhotel.ro

413. **CAMERISTA,** hotel 3 stele, angajam camerista pentru hotel de 3 stele in Zona Obor. Cautam o persoana serioasa, curata, energica si responsabila. Pentru interviu va rugam sa sunati la telefon; ☎0725.388.323 office@citadella.ro

414. **CAMERISTA,** ospatari, barmani, lucratori curatenie spatii, cu experienta; resurseumane@premierpalace.ro

415. **CAMERISTA.** Best Cleaning Team angajeaza urgent personal hotelier pentru postul de camerista, cu sau fara experienta. Program doar de zi. Salariu atractiv. Cerem si oferim seriozitate; ☎0764.048.842 treft_treft@yahoo.com www.rentwaiters.ro

416. **CAMERISTE** angajam pentru hotel, de preferat cu minimum de experienta. Va rugam sunati la tel. pentru informatii sau trimiteti CV pe adresa de email; ☎021.311.00.87 secretariat@provorbas.com

417. **CAMERISTE cu sau fara experienta, angajam pentru hotel din Bucuresti. Oferim conditii deosebite; ☎0722.200.012**

418. **CAMERISTE cu/sau fara experienta pt. Hotel din Bucuresti sauOtopeni. Oferim Conditii deosebite si cazare gratuita pentru persoanele din provincie; ☎0755.200.012**

419. **CAMERISTE** hotel, angajam urgent cameriste, varsta min. 18 ani, pentru curatenie intr-un hotel situat in Bucuresti. Contract de munca, salariu atractiv + o masa gratuita zilnic, ☎0765.028.045/ 0734.303.393 dunaserv@yahoo.com

420. **CAMERISTE la minihotel, zona Piata Muncii, program o zi da una nu, 9,00-18,00, salariu, 800 L; ☎0752.306.060/ 0723.514.111**

421. **CAMERISTE,** recrutam cameriste pentru un hotel de 5 stele din Bucuresti. Persoane dinamice, atente la detalii, muncitoare. Persoanele interesate sunt rugate sa ne contacteze telefonic; ☎0728.000.100/ 0749.684.429 contact@htcg.ro htcg.ro

422. **CARE** worker. We are looking for energetic, resourceful individuals who are hardworking and keen to join our teams to look after the elderly in the community Please send CV on the email or call for more information; ☎00447404682205 service@alpenbestcare.co.uk www.alpenbestcare.co.uk

423. **CASERITE** angajam program accesibil si pt. studenti, operatori IT angajam cu sau fara experienta. Salariul se va negocia in urma interviului. pt sambata si duminica zona militari Asteptam CV pe mail; centrul_comercial@yahoo.com

424. **CASERITE** angajam program accesibil si pt. studenti, operatori IT angajam cu sau fara experienta. Salariul se va negocia in urma interviului. pt sambata si duminica zona militari Asteptam CV pe mail; centrul_comercial@yahoo.com

425. **CASERITE,** angajam program accesibil si pt. studenti, operatori IT angajam cu sau fara experienta. Salariul se va negocia in urma interviului, zona militari Asteptam CV pe mail; centrul_comercial@yahoo.com

426. **CASIER** - vanzator (femei), angajez pentru magazin in sectorul 2; ☎0763.725.323

427. **CASIER** benzinarie, daca esti o persoana motivata si cauti un loc de munca sigur, pe termen lung, intr-un mediu civilizat trimite CV cu poza la mail. Doresc si ofer seriozitate, **1.000 L;** molchiscani91364@gmail.com

428. **CASIER** contabil. Sc Proges Srl angajeaza casier-contabil punct de lucru Bucuresti Militari. Constituie avantaj cunoasterea operatiilor efectuate pe casa de marcat. Program flexibil, salariu fix, tichete de masa; ☎0745.025.805 ionut.barbu@proges.ro www.proges.ro

429. **CASIER** si lucrator comercial pentru Shop&Go Pipera - Voluntari situat pe str. Emil Racovita, cartier Azur. Atributii: casierie, aranjare marfa la raft, intretinere magazin, ☎0744.538.338 mo.mathe@yahoo.com

430. **CASIER** si lucrator comercial pentru supermarket situat in Straulesti, sector 1, salarii avantajoase; ☎0786.329.065

431. **CASIER,** benzinarie zona Lujerului angajeaza baiat si fata pentru postul de casier. Asteptam CV-urile pe adresa de mail; bog_wow@yahoo.com

432. **CASIER,** benzinarie, zona rond Pipera angajeaza baiat pentru postul de casier. Asteptam CV-urile pe adresa de mail; cv_angajare@yahoo.com

433. **CASIER,** sef tura, Shop&go zona Timpuri Noi, angajeaza casier/ sef tura/lucrator comercial pe perioada nedeterminata, program de lucru de 8 ore in doua ture, salariu atractiv, bonuri, ☎0766.333.760

434. **CASIERA** angajam pentru fast- food in zona Drumul Taberei; ☎0723.288.885

435. **CASIERA cu experienta pentru auto service; ☎0768.458.299/ 0721.607.786**

436. **CASIERA** cu experienta pentru auto service; ☎0768.458.299/ 0721.607.786 office@caffyjr.ro

437. **CASIERA cu experienta pt. sevice auto; ☎0768.458.299/ 0721.607.786**

438. **CASIERA** cu experienta, program L-V, salariu 1.100 L + fata la bucatarie, salariu 1.000 L, cu experienta, pentru fast-food grecesc; ☎0736.399.047

439. **CASIERA** cu experienta, zona Crangasi, macelarie, program 2 zile/2 zile libere 8-20, responsabila, serioasa; ☎0786.961.071 alamirs6@yahoo.com

440. **CASIERA** cu/fara experienta pentru pariuri sportive daca esti comunicativa ambitioasa cu aspect fizic placut oferim traning de pregatire si salariu atractiv avantaj din zona cora pantelimon trimite CV sau suna; ☎0764.144.844 office37@yahoo.com

441. **CASIERA** fara experienta pentru shaormerie zona Berceni, sector 4, sanse de promovare si realizare profesionala, **1.200 L;** ☎0767.599.506

442. **CASIERA lucrator comercial, grataragiu, la supermarket modern+ terasa Domnesti- Ilfov, cu experienta, 8 ore, carte de munca; ☎0722.296.575**

443. **CASIERA** operator calculator cu experienta in sector 6, angajam; ☎0786.428.000/ 021.434.50.14

444. **CASIERA, lucratori comerciali si vanzatoare raion mezeluri branzeturi pt. supermaket zona D-na Ghica. Relatii la tel.; ☎0723.687.895**

445. **CASIERA,** magazin de lux in Mall Baneasa cu imbracaminte si accesorii de dama. Se solicita prezenta ingrijita, experienta, disponibilitate lucru in ture. Se acorda prime lunare semnificative in plus la salariu, **1.200 L/ luna;** ☎0727.770.355 resurseumane@onlyforyou.ro www.onlyforyou.ro

446. **CASIERE** cu minim 3 luni experienta pe un post similar, pentru restaurante de tip fast-food din mall-uri. Detalii la tel., CV-uri la email, **1.300 L;** ☎0728.063.417 info@oferimdemunca.ro

447. **CASIERE** SC Flowers Market Holland din Afumati, angajez fete pentru postul de casier. Experienta reprezinta un avantaj.program flexibil; ☎0756.068.601 mihaila.viorica@yahoo.com www.flowers-market.ro

448. **CASIERE** Shop&Go Mega Image angajeaza casiere si lucratori comerciali in zona Militari. Cerinte : seriozitate, punctualitate, initiativa; ☎07329.903.824/ 0730.064.288

449. **CASIERE, vanzatoare, lucratori comerciali pentru magazine zonele: Baneasa, Colentina, Unirii, Ambrozie. Relatii la tel. L-V, 9.00-17.00; ☎0769.001.040**

450. **CASIERE/I.** Societate Comerciala de pariuri sportive angajeaza casiere/i in Bucuresti, Constanta, Mangalia, Mioveni, Campulung si Slobozia. CV cu poza la email; anagajari@swi.ro

451. **CASIERI** /vanzatori, La Folie angajeaza casieri/vanzatori si ospatari pentru locatie noua Centrul Vechi. CV la adresa de mail, **1.200 L;** ☎0749.415.996 angajaribucuresti@la-folie.ro la-folie.ro

452. **CASIERI ANGAJEAZA BENZINARIA OMV, AUTOSTRADA SOARELUI KM 49. ASIGURAM TRANSPORT DIN ZONA SALAJAN; ☎0736.814.394**

453. **CASIERI si lucratori comerciali pentru societate comerciala, CV la nr. fax.; ☎021.467.38.70**

454. **CASIERI** si operatori platforma, partener Benzinarie OMV Milea angajeaza. Relatii la telefon, luni- vineri: 9.00-17.00; ☎0744.357.293

455. **CASIERI,** La Folie angajeaza casieri si ospatari. Salariu 1200 ron. CV la adresa de mail; ☎0749.415.996 angajaribucuresti@la-folie.ro

456. **CASIERITA** cu experienta pentru pizzeria Speed Pizza din incinta Cora Alexandriei sector 5, cu domiciliul preferabil in sectorul 5, salariul si programul avantajos; ☎0723.212.774 www.speed-pizza.ro

457. **CASIERITA** vanzatoare. Cofetarie - patiserie frantuzeasca situata in cartier Aviatiei angajam caserita vanzatoare. Pentru detalii sunati la; ☎0721.777.509 mihaela.irimia@clicknet.ro

458. **CASIERITA,** angajam urgent casierita pentru receptie spalatorie auto.Cerinte: contabilitate primara minima, aspect fizic placut foarte important. Salariu atractiv. Mai multe detalii la tel.; ☎0730.304.078

HOSTESS ONLINE

Cerem: minim 18 ani, limba engleză

Oferim: vilă lux, central, lângă metrou, salariu garantat 500 $, primă angajare 300 $, poze profesionale, procent+bonusuri, ap. fitness, saună+solar, make up şi hair style, AC, training, suport 24/24h

0785.636.261 0725.636.261

459. **CASTING dansatori/ balerini, pt. infiintare trupa de evenimente show-uri tv si spectacole live. Pentru inscrieri CV la adresa de e-mail. Inscrierile se fac pana la data de 21 iunie, casting 26 iunie, ora 9.00; milmag-im@gmail.com**

460. **CIOBAN** pentru oi, oferim masa, cazare si salariu negociabil, angajam; ☎0731.413.857

461. **CIRCULARIST,** atelier mobila din pal melaminat in zona Rahova angajeaza circularist; ☎0723.248.684 producator-mobila@gmail.com

462. **CIRCULARISTI** pal melaminat cu experienta in mobila, carte de munca + bonusuri si sambete platite separat, salariu, **1.500 L;** ☎0763.692.398

463. **CIZMAR** cu experienta (nu talpuitor) pentru atelier reparatii incaltaminte, se accepta si pensionar, zona Berceni-Sun Plaza, salariu 1.200-1.500 L; ☎0721.986.466

464. **COAFEZA** /hair stylist, angajeaza Magic Salon, salariu minim 2000 ron+CM. Zona Dristor. Detalii la telefon; ☎0786.138.262 office@saloanelemagic.ro

465. **COAFEZA** Beauty salon Unirii, salon de lux, angajam coafeza incepatoare si manichiurista avansata; ☎0728.580.314 office@1dream.ro www.1dream.ro

466. **COAFEZA** care sa stie si frizerie, manichiurista UF, constructie gel etc, salon Bucurestii Noi; ☎0765.357.960

467. **COAFEZA** cosmeticiana si manichiurista-pedichiurista (experienta/ mani semi si unghii false) cu experienta minimum 3 ani, salon elegant in Vitan angajeaza. Program flexibil, carte de munca si salariu fix; ☎0729.214.177

468. **COAFEZA** cu cunostinte si in frizerie, cosmeticiana; ☎0765.118.850/ 0728.791.947

469. **COAFEZA** cu experienta (minimum 2 ani), angajam la salon de infrumusetare zona Doamna Ghica. Conditii avantajoase, mediu de lucru placut. Relatii la tel.: ☎0736.043.503

470. **COAFEZA** cu experienta care lucreaza si frizerie, in zona Brancoveanu; ☎0721.629.975

471. **COAFEZA cu experienta pentru salon Tineretului, salariu/ procent; ☎0769.628.448**

472. **COAFEZA** cu experienta pt. salon zona Parc Sebastian (functioneaza de 4 ani). Se ofera salariu fix si carte de munca; ☎0729.171.145

473. **COAFEZA** cu experienta zona Alexandru Obregia; ☎021.795.33.00

474. **COAFEZA** cu experienta, salon Calea Mosilor 225; ☎0734.828.146

475. **COAFEZA cu experienta, urgent, Fundeni, str. Doinei; ☎0736.561.557**

476. **COAFEZA cu experienta, zona metrou Dimitrie Leonida, relatii la tel. Procent 50%; ☎0766.245.526**

477. **COAFEZA** cu minimum de experienta, caut urgent, zona Giurgiului Toporasi; ☎0762.155.626

478. **COAFEZA** frizerita salon Aris, situat la 25 min de Unirii, cu vad format angajeaza coafeza- frizerita; ☎0763.767.035

479. **COAFEZA** Hair-stilist pentru Violette-Style Ghencea si Drumul Taberei; ☎0723.574.326/ 0768.652.703

480. **COAFEZA** in zona Bd. 1 Decembrie 1918; ☎0733.057.888

481. **COAFEZA** Joly Salon angajeaza coafeza cu cunostinte in frizerie. Zona Timpuri Noi; ☎0723.614.889 iulialuncasu@yahoo.com

482. **COAFEZA manichiurista cu experienta pentru salon Roxy zona Bucur Obor; ☎0741.695.518**

483. **COAFEZA** pt. salon situat pe Calea Rahovei; ☎0722.503.632

484. **COAFEZA** Salon infrumusetare angajam coafeza, frizerita cu experienta. Salonul se afla in zona Pietei Progrescu, sector 4, mai multe detalii la tel.; ☎0767.520.137

485. **COAFEZA** si cosmeticiana pentru zona Drumul Taberei; ☎0725.095.662

486. **COAFEZA** si frizer angajez pt. salon coafura, zona Petre Ispirescu; ☎0747.072.686/ 0767.697.848

487. **COAFEZA** si frizer/frizerita cu experienta. Vad format; ☎0761.679.830/ 0769.717.891

488. **COAFEZA** si manichiurista, experienta minim 2 ani, salon zona Drumul Taberei; ☎0768.004.141

489. **COAFEZA,** chiar si incepatoare, Crangasi, salon modern, foarte urgent; ☎0760.342.240/ 021.315.01.43

490. **COAFEZA,** cosmeticiana si manichiurista cu experienta, angajeaza salon Eva din Auchan Titan; ☎0732.284.547

491. **COAFEZA,** cosmeticiana, frizer/ ita, manichiurista, salon zona Baba Novac; ☎0720.175.411/ 0771.584.963

492. **COAFEZA,** cosmeticiana, maseuza cu experienta la salon infrumusetare, cartierul Balta - Alba, Titan, vad format; ☎0732.919.682/ 0733.018.294

493. **COAFEZA,** cosmeticiana. Angajam coafeza si cosmeticiana cu experienta. Salonul este situat pe Bd. 1 Decembrie, zona Titan; ☎0722.878.424/ 0723.500.686

494. **COAFEZA,** cu experienta de minimum 3 ani pentru salon situat in zona Dr. Taberei; ☎0745.775.511 marius33_2004@yahoo.com

495. **COAFEZA,** frizerita, cosmeticiana, manichiurista, o zi cu o zi, vad, Rahova; ☎0728.912.545/ 0744.811.796

496. **COAFEZA,** Hair stylist angajeaza Magic Salon. Salariul incepand de la 2.000 Lei, conditii deosebite. Detalii la telefon; ☎0768.106.512/ 0786.138.262 angajari@saloanelemagic.ro www.saloanelemagic.ro

497. **COAFEZA, HAIRSTILIST, EXPERIENTA MINIM 1 AN, PROCENT 60% (SALARIU 1.500-2.000), COLENTINA NR. 442A; ☎0723.258.043**

498. **COAFEZA,** manechiurista cu experienta angajeaza salon Eva din Auchan Titan; ☎0732.284.547

499. **COAFEZA,** manichiurista, frizer, cosmeticiana, angajaza salon de infrumusetare zona Vitan- M. Bravu; ☎0722.828.763

500. **COAFEZA,** manichiurista, frizeri, cosmeticiene cu experienta. Bucur Obor. Relatii la interviu; ☎0770.347.341

501. **COAFEZA, manichiurista, frizeri, salon 12 ani vechime angajeaza zona Rahova, sect. 5; ☎0761.555.511**

502. **COAFEZA, manichiurista, salon cu vad si vechime angajeaza, zona Rahova, stradal, oferim si cerem seriozitate; ☎021.424.16.26/ 0761.555.511**

503. **COAFEZA,** manichiurista- pedichiurista, frizeri, cu experienta, zona Ghencea, sect. 6; ☎0723.312.856

504. **COAFEZA,** sa stie si frizerie, manichiurista sa stie si unghii false pentru salon coafor, zona Brancoveanu, vad, ofer carte de munca. Program o zi cu o zi; ☎0734.548.871

505. **COAFEZA,** salon de infrumusetare situat in Crangasi angajeaza coafeza si manichiurista, experienta de lucru in salon 2 ani; ☎0724.513.713/ 031.425.48.49

506. **COAFEZA,** salon Drumul Taberei angajam coafeza, detalii la telefon/ interviu; ☎0723.622.939

507. **COAFEZA,** Salon Rayssa angajam coafeza fara experienta, zona Drumul Taberei; ☎0728.681.177

508. **COAFEZA.** Coafor Brancoveanu-Luica angajeaza urgent coafeza cu experienta minim 1 an, salariu fix sau procent, tel. **700 L;** ☎0723.528.801

509. **COAFOR** coafeza, cosmeticiana, manichiurista, zona Mogosoaia, conditii avantajoase, experienta minim 1 an, ☎0734.202.546

510. **COAFOR** cosmetica, frizerie, manichiura, pedichiura, angajez - inchiriez post in slaon Calea Floreasca; ☎0744.370.667

511. **COAFOR** stilist, Salon infrumusetare Cati Studio, angajeaza coafor stilist cu sau fara experienta, salariu fix 1000-1500 lei. Salonul se afla in sect. 2 , Calea Mosilor, intersectie cu Bd. Carol I; ☎0753.055.222

512. **COAFOR,** maseuza. Angajam coafor/ coafeza cu experienta de minim 5 ani si maseuza (avantaj kinetoterapeut). Oferim carte de munca si salariu fix. Salonul este situat in Militari Residence; ☎0786.244.444 idumitrica@up-mobile.ro www.apollosalon.ro

513. **COFETAR** Restaurant Social 1 din bulevardul Unirii nr. 1, angajeaza cofetar. Carte de munca+ transport; ☎0723.296.349/ 0723.296.350 ionut@stadio.ro

514. **COFETAR** sau ajutor cofetar in Corbeanca, Ilfov, detalii la tel. intre orele 08 - 20.00; ☎0721.341.249

515. **COFETAR** si ajutor de cofetar pentru laborator cofetarie; ☎0757.252.466 comenzi@suntdelicioase.ro www.suntdelicioase.ro

516. **COFETAR,** patiser, societate proprietara a mai multor restaurante si autoserviri din Costinesti pe litoral angajeaza cofetar patiser, societatea asigura cazare 3 stele si 3 mese/zi.Salariul incepe de la, **2.500 L;** ☎0723.063.031/ 0773.722.610 tufisimarianviorel@yahoo.com

517. **COFETAR,** pizzar, pers. salate, vase, cald, cu experienta bucatarie romaneasca; ☎0762.769.583

518. **COLABORARE** croitori. Cautam colaboratori, atelier sau fabrica, preferabil din Bucuresti sau zonele limitrofe, pentru confectii dama, serie mica, pe durata indelungata. Cerinte: calitate in executie si seriozitate livrare; ☎0735.221.391 www.loulou.co

519. **COLABORARE** exclusiv pentru femei. Colaborez cu straini si nu numai care vin in Buc si doresc companie. Zona centrala, plata la zi. Rog seriozitate, **3.000 €;** ☎0762.040.856

520. **COLABORATOR** PVC. SC Far Est Windows SRL cauta colaborator montaj tamplarie PVC; ☎0726.711.301 marius.savu@farest.ro www.farest.ro

FIRMĂ SPECIALIZATĂ ÎN SERVICII DE CURĂŢENIE angajează:

- **PERSONAL CURĂŢENIE ÎN CENTRE COMERCIALE, SPITALE, salariu net: 800 - 900 lei;**
- **PERSONAL CURĂŢENIE ÎN CLĂDIRE BIROURI, SPAŢIU COMERCIAL, SPITAL (Zona Băneasa, Aurel Vlaicu, Aviatorilor, Vitan), program 3/4 ore (06⁰⁰-09⁰⁰/15⁰⁰-19⁰⁰/09⁰⁰-12⁰⁰), salariu net 450 lei.**

021.223.44.77; 021.223.44.78; 0729.005.137

521. **COLABORATORI,** cu masina neautorizata taxi, pentru companie taxi; ☎0766.999.452

522. **COLANTORI,** firma de productie publicitara angajeaza colantori. Zona Regie; ☎0722.228.651

523. **COLETATORI** cu experienta pentru depozitul din Bolintin, complex Prologis. Studio Moderna angajeaza. Oferim salariu fix +bonus+ bonuri de masa si transport asigurat cu microbuz. Detalii: ☎0733.460.284

524. **CONFECTIONER - masinista pe liniara sau speciala, cu CM, zona Bdul Timisoara, Bucuresti, salariu de la 1.100 - 2.500 L la productie; ☎0729.865.927**

525. **CONFECTIONER** croit (incadrari, mici modificari, taiat) experienta coasere, acceptam colaborare, part-time, atelier confectii serie Timpuri Noi, program 8 h, L-V, conditii excelente; ☎0722.382.597

526. **CONFECTIONER haine serie / comanda, angajez urgent, salariu atractiv; ☎0768.735.615**

527. **CONFECTIONER** masinist cu experienta salariu 1.200-1.500 L si modelier salariu 1.700-1.900 L (numai femei), zona Politehnica -Bd. Iuliu Maniu pentru firma confectii dama. ☎0729.834.163

528. **CONFECTIONER produse textile pentru TAF Romania. Salariu 1.150 L -1.800 L; ☎0722.292.009**

529. **CONFECTIONER** tamplarie PVC cu/ fara experienta pentru societate producatoare aluminiu/ PVC, tel. orele 10.00 - 16.00; ☎0729.168.699

530. **CONFECTIONER** textile angajam confectioner textile pentru masina simpla, triploc, prg fix 8.00-16.30 (nu se sta peste program) de luni pana vineri, zona Cutitul de argint, salariu in functie de performante, **1.000 L;** ☎0721.501.009

531. **CONFECTIONER** textile, modelier. Atelier zona Fundeni, angajam confectionere cu experienta, liniara, Triplock,1200 lei, modelier, 1500. Salariu negociabil dupa proba de lucru, ore suplimentare platite, carte de munca; ☎0771.752.873/ 0722.815.082

532. **CONFECTIONER,** angajam pt. prelucrarea cheilor si copiere, asteptam CV pe mail. Salariul se va negocia in urma interviului; activitate.transport@yahoo.com

533. **C

LOCURI DE MUNCĂ

Angajăm
30 agenţi de curăţenie
pentru zonele
Dr. Taberei, Ghencea, Militari, Titan
Condiţii avantajoase de salarizare; plată ore suplimentare; bonusuri.
Sunaţi L-V 09:00-18:00
Tel 021.335.00.17

568. **CONSILER** vanzari, magazin de lux cu imbracaminte si accesorii de dama in Mall Baneasa, disponibilitate lucru in schimburi, aspect ingrijit, abilitati de comunicare. Comisioane mari din vanzare, **1.000 L/luna;** ☎0727.770.355 resurseumane@onlyforyou.ro www.onlyforyou.ro

569. **CONSILIER** bancar, activitate de consiliere a clientilor pe ofertele bancii (pregatire interna gratuita). Experienta in vanzari directe sau relatii clienti. Cu studii superioare. Tinuta business. Full time (l-v.9-17:30), **1.225 L/ luna;** ☎0721.888.089

570. **CONSILIER** financiar, selectam persoane cu studii sup. intre 25-40 ani ptr vanzari contracte banci. Experienta in vanzari directe va califica. Cei care au un portofoliu de clienti au prioritate la angajare. Contract PFA; ☎0723.721.119 office@casabrava.ro

571. **CONSILIER** vanzari. Angajam consilier vanzari cu experienta in magazin cu articole de Bebelusi si Copii situat in Unirea Shopping Center. Mobilier, Carucioare si Accesorii. Program flexibil, carte de munca; ☎0723.161.496 georgiana@artconfex.ro

572. **CONSILIER** vanzari. Compania noastra angajeaza consultant vanzari cerinte: experienta de cel putin 1 an in domeniul medicinei naturiste, experienta in lucrul cu publicul; ☎0722.300.046

573. **CONSILIERI** vanzari tamplarie PVC, angajeaza SC; ☎0727.862.688

574. **CONSILIERI,** agentie imobiliara cu 10+ ani de activitate angajeaza consilieri imobiliari vanzari-inchirieri cu/fara experienta. Se ofera salariu si comision foarte atractiv, bonus de performanta, buget promovare; ☎0733.606.917 office@alaskanimob.ro http://www.alaskanimob.ro

575. **CONSULTANT** asigurari, experienta nu, determinare da. Obligatoriu diploma bacalaureat, exprimare coerenta, tinuta decenta.CV la email: **1.500 L;** ☎0755.257.787 nic.liana.o@gmail.com

576. **CONSULTANT** imobiliar fara experienta. Esti in cautarea unui mediu de lucru profesionist si competitiv? Esti dispus sa te dezvolti personal si profesional? Invata alaturi de profesionisti, trimite CV, +comision, **200 €;** cariere@catalog-rezidential.ro www.catalog-rezidential.ro

577. **CONSULTANT** imobiliar fara experienta. Esti in cautarea unui mediu de lucru profesionist si competitiv? Esti dispus sa te dezvolti personal si profesional? Invata alaturi de profesionisti, trimite CV, +comision, **200 €;** ☎021.326.22.14 cariere@catalog-rezidential.ro www.catalog-rezidential.ro

578. **CONSULTANT** vanzari si agent call-center cu fara experienta pentru optica medicala. Relatii la; ☎0786.203.185

579. **CONSULTANT** Vanzari. Experienta in vanzari capacitate buna de prezentare si deprindere in solutionarea problemelor independenta in lucru, orientare spre rezultate personalitate hotarata cunostinte de baza in operare PC; reservation@davidintercar.ro www.davidintercar.ro

580. **CONT. PRIMARA** operare documente primare, operare programe specifice de contabilitate saga , facturare, avizare, cunostinte de programe informatice microsoft excel, ☎0762.001.001 office@diferitstil.ro www.diferitstil.ro

581. **CONTABIL** de gestiune. Restaurant Capricciosa situat in zona Baneasa angajeaza economist pentru gestiune; ☎021.269.26.33 capricciosa_restaurant@yahoo.com

582. **CONTABIL** primar cu experienta; ☎0744.487.633

583. **CONTABIL primar firma din sector 5, carte munca, 8 ore/zi; ☎0722.514.114**

584. **CONTABIL** si casiera. Institutie alimentatie publica angajeaza: casiera cu experienta (operare PC si facturare), contabil cu experienta, pentru contabilitate primara. Oferim salariu atractiv. CV la email; ☎0760.693.821 resurseumane287@yahoo.ro

585. **CONTABIL,** angajam urgent?? contabili in cadrul unei companii de pe str. Rasaritul (Buftea, Chitila), cu domiciliul in zona. Detalii la tel., CV-uri la mail, **1.800 L;** ☎0728.063.417 info@oferimdemunca.ro

586. **CONTABIL,** cabinet contabilitate angajam contabil experienta minim 3 ani, obligatoriu 1 an in firma de contabilitate; ☎0722.373.534 rodiconta@yahoo.com

587. **CONTABIL, contabilitate primara (gestiune) pentru Pizzerie (zona Tineretului). Relatii L-V 10.00 - 17.00; ☎0731.027.322**

588. **CONTABIL, experienta, abilitati avansate calculator. CV pe mail; office@rightnumbers.ro**

589. **CONTABILA** cu experienta minim 3 ani in contabilitate primara. Relatii intre orele 10-16; ☎0767.080.226

590. **CONTABILA** cu experienta, program 8 orei/zi, la sediul firmei; ☎021.344.77.32

591. **CONTABILA cu experienta, program zilnic, birouri in Pipera. Relatii la tel. dupa ora 16,00; ☎0753.025.476**

592. **CONTABILA** experienta minim 3 ani, varsta maxima 35 ani, cunostinte bune contabilitate, fiscalitate, drept, Soft Saga, Excel, office. Rog cv foto la: imob.construct@yahoo.ro

593. **CONTABILA** primara la fabr. pavaj. Punct de lucru: Otopeni, str. Libertatii nr. 8, punct reper: Garden Plaza sau mag. Bellona. Statie autobuz ICSITMUA. CV la email, **2.000 L/luna;** armopavsrl@yahoo.ro

594. **CONTABILI,** S.C.T.A. Filaret S.A. angajeaza cu contract individual de munca. Relatii la tel. fix/ mobil. CV-urile vor fi trimise la fax nr. 021.318.50.81, sau e-mail; ☎021.407.52.50/ 0722.559.592 office@filaret.ro; doina.nichifor@filaret.ro

595. **CONTROLOR** CTC, tehnician, pentru confectii textile export, productie in Bucuresti, eventual part time; ☎0722.272.727 office@alexinternational.ro

596. **CONTROLOR** toalete. Angajam baiat sau fata cu masina proprie pentru controlul toaletelor ecologice in parcurile din Bucuresti. Se lucreaza si S+D prin rotatie. Se ofera salariu, prima si decont combustibil; **1.200 L;** ☎0733.504.508 comexrom@yahoo.com

597. **CONTROLOR** trafic cu experienta, studenti part-time, transport persoane; ☎0730.444.457

598. **COSMETICIANA** cu experienta salon central vis-a-vis Hotel Marriott; ☎0726.815.031

599. **COSMETICIANA** cu experienta, urgent, zona Berceni; ☎0723.880.799

600. **COSMETICIANA** pentru salon in sectorul 3, cerinte: cosmetica si machiaj, salariu fix neg.; ☎0722.388.620

601. **COSMETICIANA** salon de infrumusetare, situat in zona Garii de Nord, angajeaza cosmeticiana cu experienta. Un avantaj il constituie aplicarea tatuajelor cosmetice. Se ofera seriozitate; ☎0726.792.538

602. **COSMETICIANA** Salon zona Mall Vitan, vad format, angajam hairstylist, tehnician unghii false, cosmetician Asteptam CV-ul tau pe adresa de email sau te poti programa la un interviu la; ☎0724.205.565 andragheorghe_ska@yahoo.co

603. **COSMETICIANA** si coafeza cu experienta, salariu atractiv, zona Sura Mare, ☎0722.546.502

604. **COSMETICIANA** si coafeza zona Titan - 1 Decembrie (langa piata) ☎0767.814.786

605. **COSMETICIANA** zona Chibrit, rog seriozitate; ☎0766.432.989

606. **COSMETICIANA,** coafeza, high class beauty studio (str Dristorului nr. 5- zona Decebal) angajeaza cosmeticiana, remodelare corporala, masaj / coafeza, cu experienta minim 5 ani. salariu oferit: 1.000-1,500 ron, **1.500 L;** ☎0722.781.711/ 0726.486.302 highclassbeautystudio@yahoo.com

607. **COSMETICIANA, cu experienta in masaj, salon de 10 ani zona metrou Gorjului, carte de munca platita+ salariul 1.800 L; ☎0764.475.563**

608. **COSMETICIANA,** experienta minim 1 an, sociabila. Salariu fix 1.000 L, CM. Seriozitate, zona lancului; ☎0765.264.842

609. **COSMETICIANA,** machiaj, manechiurista - unghii gel, angajeaza salon vad format in centru comercial, sect. 3, salariu motivat, carte munca, rog seriozitate; ☎0745.186.925/ 0720.605.668

610. **COSMETICIANA,** manichiurista, coafeza si frizer(a) cu experienta, urgent, zona Obor; ☎0723.880.799

611. **COSMETICIANA,** pt. salon Salajan, conditii avantajpase; ☎0766.662.966

612. **COSMETICIANA,** salon - vad format in centru comercial, sect. 3, angajeaza cosmeticiana si manechiurista, salariu motivat, contract de munca; ☎0745.186.925/ 0720.605.668

613. **COSMETICIANA,** Salon infrumusetare Beauty Time angajeaza cosmeticiana si coafeza. Salonul este situat in zona gorjului Militari; ☎0724.200.420/ 0765.445.546

614. **COSMETICIANA,** Salon TanTastic Beauty angajeaza cosmeticiana. Cautam o persoana cu multa experienta, amabila, punctuala, implicata. Tratamente, epilat, make-up, gene fir cu fir. Zona Mall Vitan; ☎0769.292.830 gabriela.marin82@yahoo.com www.tantasticbeautysalon.ro

615. **COSMETICIANA,** Scarlett salon (13 Septembrie, in spate Prosper) angajeaza cosmeticiana, program o zi cu o zi. Relatii la telefon; ☎0743.578.503 www.scarlettsalon.ro

616. **COSMETICIANA, vad, vechi, conditii bune; ☎0764.554.455**

617. **COVRIGAR** - patiser, zona Bucurestii Noi, sector 1; ☎0729.832.908

618. **COVRIGARI** si sefa de tura cu experienta in patiserie, zona Piata Sudului; ☎0741.132.772

619. **CROITOR** +masinist cu experienta pentru casa de moda zona Voluntari; ☎0728.228.642

620. **CROITOR croitoreasa pentru croitorie, retusuri, modificari, situata in sectorul 6, Valea Argesului, Urgent.! 1.300 L; ☎0729.748.493**

621. **CROITOR** croitorie confectii. Firma, angajeaza croitor/ retusier confectii textile. Experienta obligatorie de minim doi ani. CV la adresa, **2.000 L;** ☎0722.635.687 decoratiuni_interioare@yahoo.com

622. **CROITOR** si talpuitor manual; ☎0769.482.528

623. **CROITOR,** croitorese cu experienta in domeniu pentru atelier de creatie vestimentara. Constructor de tipare, modelier, ☎0722.775.660

624. **CROITOREASA** Angajez urgent croitoreasa pentru atelier retusuri croitorie care sa retuseze imbracaminte de dama, barbati, copii si orice tip de textile etc. Contract de munca si decontare transp. Locatie: Auchan Titan, **1.100 L/ luna;** ☎0761.929.458 comenzi@croitorie-retus.ro www.croitorie-retus.ro

625. **CROITOREASA** cu carte de munca; ☎0730.820.120

626. **CROITOREASA cu experienta in realizarea produsului cap-coada pentru Atelier Athena Philip. Forme legale de angajare si salariu atractiv; ☎0749.032.702**

627. **CROITOREASA** cu experienta pentru retusuri, modificari si comanda; ☎0745.159.037

628. **CROITOREASA** cu experienta, jobul este full time sau part time, atmosfera prietenoasa, atelierul este in zona Piata Floreasca; **1.700 L;** ☎0743.757.468 urbanik.bucuresti@gmail.com

629. **CROITOREASA cu experienta, pentru rochii de seara (casa de moda), cap-coada, urgent, salariul 2.400 L; ☎0761.801.232/ 0727.264.066**

630. **CROITOREASA** cu experienta, societate romano-franceza angajeaza, salariu incepand de la 1.200 L net, transport decontat. Relatii la ☎0758.029.770

631. **CROITOREASA** experienta cusut si finisat rochii de zi si de seara. Salariu avantajos; ☎0761.797.088

632. **CROITOREASA** in zona Pache Protopopescu, program de lucru de la 9:00-17:00 (orele suplimentare sau sambetele sunt platite pe masura), conditii de munca de lux, salarii incepand de la 1800 lei/luna, ☎0761.499.385 Ale.ss_david@yahoo.com

633. **CROITOREASA** liniara cu experienta in realizarea produsului cap-coada pentru Atelier haine bebelusi in zona Piata Unirii, program lucru 7-15:30. Carte de munca si salariu atractiv; georgiana@artconfex.ro

634. **CROITOREASA** masina. Cautam croitoreasa masinista si croitoreasa pentru realizare produse cap-coada de dama (de zi si de seara) la atelierul nostru de creatie (Calea Victoriei). Mediul de lucru placut, **1.200 L/luna;** ☎0723.353.353

635. **CROITOREASA** masinista, experienta, zona Costin Georgian, salariu motivant, mediu de lucru placut; ☎0720.378.977

636. **CROITOREASA** urgent angajez croitoreasa cu experienta in croit produs cap coada, zona Universitate, salariu 1.600-2.000L plus carte de munca/contract de colaborare, ore suplimentare platite; ☎0757.410.016 anamaria_srg@yahoo.com

637. **CROITOREASA, angajam pentru magazin - atelier reparatii, retusuri, comenzi, doamna serioasa, cu initiativa, atasata firmei; ☎0726.311.898**

638. **CROITOREASA,** Atelier confectii, angajam croitoreasa cu experienta care sa lucreze produsul cap-coada. Pentru detalii si programare interviu, va rugam sa sunati la nr. din anunt; ☎0752.113.716 office@evenimento.ro

639. **CROITOREASA,** Atelier de creatie specializat in produse de dama serie mica si unicat, cautam croitoreasa cu experienta in realizarea de produse cap-coada. Mediu de lucru placut si creativ. Asiguram carte de munca; ☎0770.318.548

640. **CROITOREASA, confectionera cu experienta, conditii bune de lucru, atelier, zona centrala. Piata Unirii, salariu atractiv, rog seriozitate; ☎0741.130.707**

641. **CROITOREASA,** Echipa BOGAS isi ma?reste echipa, angajam croitorese cu experienta . Conditii avantajoase de munca in cadrul unei echipe din 2012. Zona Colentina, **1.700 L;** ☎0724.571.092 Caramangiu.livia@gmail.com

642. **CROITOREASA.** Atelier croitorie angajez croitoreasa cu experienta in finisare produs cap coada, carte de munca, salariu atractiv, L-V 8 ore, **1.500 L;** ☎0722.355.021

643. **CROITORESE** cu experienta pentru masina simpla - uber, triplock, butoniere pt. aterlier croitorie zona Berceni - IMGB. Salariu motivant; ☎0769.815.328/ 0765.000.676/ 0768.522.681/ 0761.363.527

644. **CROITORESE sau confectioneri pentru atelier de creatie vestimentara zona lancului - Obor; ☎0725.274.697**

645. **CROITORESE,** masiniste, angajez in regim de 4-8 ore (si pensionare); ☎0732.656.735

646. **CROITORESE,** sectie croitorie angajeaza personal cu experienta pentru: ctc, lineara, si triploc. Salariu de la 1.200 la 1.900 ron in functie de experienta, carte de munca, bonuri de masa+bonusuri. Orar 7:30-16:00; ☎0722.482.100 office@ikav-agroup.com

647. **CROITORESE. Echipa Bogas isi mareste echipa. Cautam pesoane cu experienta in domeniul croitoriei pentru masina liniara, triplock, salariu, 1.700 L; ☎0724.571.092**

648. **CURATENIE** exterior, complex rezidential, zona Grozavesti (Splaiul Independentei, nr 202 K, BL.1) angajeaza personal pentru curatenie si intretinere curte si spatiile dintre blocuri, **1.200 L;** ☎031.438.04.90 recrutare@moradgroup.ro www.apartamente-noi-eroilor.ro

649. **CURIER** pt. motoscuter Bucuresti, firma distributie optica medicala, obligatoriu permis B. Detalii la tel si CV la email; ☎021.322.22.89 sediu@perfect-visiok.ro

650. **CURIERAT si distributie, societate de distributie angajam cu/ fara experienta urgent 5 distribuitori salariu de la, 1.300 L/ luna; ☎0729.492.492**

651. **CURIERI /agenti distributie pentru Bucuresti si zonele limitrofe, 1.200 L; ☎0756.395.228**

652. **CUSATOREASA,** Atelier Laura Olteanu angajam cusatoreasa, modeliera, confectionera croitorie comanda. Program fix: 7.30-16.00 L-V, salariu 1.700 lei+ tichete masa, concediu 21 zile. Adresa: Bucuresti, str.Coltei, nr1; ☎0722.742.049 office@lauraolteanu.ro www.lauraolteanu.ro

653. **DANSATOARE cu sau fara experienta, ospatarite, client false, pentru Club Buckingham. Clubul este deschis de 13 ani si au acces in club doar clienti straini, clientela formata, castig garantat, oferim salariu + comision intre 30%-50%, oferim si cazare; ☎0735.345.678/ 0764.056.516**

654. **DANSATOARE** night club Bucuresti Centru Vechi angajam. Detalii la tel. Plata la zi. Rog seriozitate; ☎0724.618.784/ 0735.670.108 taboonightclub@yahoo.com

655. **DANSATOARE,** Night Club situat in centru vechi, angajazea dansatoare cu sau fara experienta, varsta minima 18 ani, aspect fizic placut, plata la zi, detalii la tel.; ☎0735.670.108

656. **DECORATOR** angajam personal pentru decor (sa calce fetele de masa) si sa aranjeze salonele pentru evenimente, program flexibil, salariu avantajos, **800 L;** ☎0756.116.009 www.americanballroom.ro

657. **DECORATOR** floral - experienta minim 2 ani in activitatea de florarie, serveste cu multa amabilitate clientii si ii informeaza asupra produselor; atitudine pozitiva; intretine marfa - flori taiate si plante. Cv pe mail; ☎0727.609.777 office@millenium-events.ro millenium-events.ro

658. **DEPANATOR** articole electrocasnice, Studio Moderna angajeaza pentru depozitul din Bolintin-Deal, Giurgiu. Oferim salariu motivant + bonuri de masa. Detalii: ☎0733.460.284

659. **DESIGNER** broderie. Atelier haine de bebelusi angajeaza designer broderie digitala cu cunostinte de soft masina de brodat digitala Brother 1000. Zona Piata Unirii, program 7-15:30, carte de munca, salariu atractiv; georgiana@artconfex.ro

660. **DESIGNERI florari cu experienta (fete) in domeniu pt. florarie de lux. Pt. detalii tel.; ☎0745.765.453**

661. **DEVIZIER Audatex / Receptioner Auto, Top Lac Auto Service, Bucuresti, bd. Timisoara nr. 179, cunostinte auto si PC, Audatex / Eurotax, seriozitate, spirit de echipa. Salariu 1.200 - 3.000 L functie de pregatire si eficienta; ☎0755.022.832 clienti@toplacservice.ro**

662. **DEVIZIER** Audatex/ receptioner auto, Top Lac Auto Service, Bucuresti, str. Timisoara nr. 179, cunostinte auto si PC, Audatex/Eurotax, seriozitate, spirit de echipa. Salariu 1.200- 3.000 L functie de pregatire si eficienta; ☎0755.022.832 clienti@toplacservice.ro

663. **DEVIZIER.** Top Lac Auto. Auto Repair Expres angajeaza pentru Bucuresti devizier audatex, receptioer auto, tinichigiu, vopsitor auto, necalificati - ucenici service auto, fete cosmetica - tratament interioare auto, cunostine auto, seriozitate, dorinta de perfectionare continua, salarii: 1.200 - 3.000 L, in functie de post, pregatire si eficienta, viziteaza site-ul nostru: ☎0755.022.832 clienti@toplacservice.ro www.toplacservice.ro

664. **DIRECTOR** marketing, ATC Guard angajeaza director marketing cu experienta minim 2 ani in domeniul serviciilor de securitate, salariu fix, comision vanzari, masina, laptop, telefon serviciu. Program interviu L-V 11:00-17:00, **1.000 L;** ☎0769.030.851 marketing@atcguard.ro

665. **DIRECTOR** Productie. Angajam Director Productie pentru fabrica de textile in Bucuresti. Asteptam CV pe adresa de mail sau informatii la tel.; ☎021.311.00.87 secretariat@provorbas.com

666. **DISPECER** comenzi taxi, experienta min. 6 luni, relatii la telefon: ☎0374.102.357 hr@autocobalcescu.ro

667. **DISPECERA,** firma de livrare mancare angajeaza dispecera pentru preluare comenzi; ☎0737.062.862

668. **DISPECERE** pt. Puls Medica. Program 12 h (zi sau noapte). Persoanele interesate pot trimite CV la e-mail sau pot lasa CV-ul la receptia clinicii din str. Ion Calin nr. 37; resurseumane@pulsmedica.ro

669. **DISPECERI cu experienta, Roel, Seka, SSG Security angajeaza pentru dispeceratul central. Program flexibil. Salarii atractive; ☎0725.500.510**

670. **DISPECERI** pentru supraveghere video, urgent, cu/ fara experienta, seriosi, punctuali si dedicati. Asteptam CV-urile dvs. pe e-mail. Disponibilitate la program in ture 12/24 - 12/48; ☎0371.154.545 marketing@starc.ro

671. **DISTRIBUITOR pedestru firma de distributie produse editoriale angajam urgent cu/ fara experienta munca curata si solida la firme si societati 5 - 10 kg, salariu de la 1.400 L/ luna; ☎0729.492.492**

672. **DOAMNA** angajez pentru menaj 3 zile pe saptamana, doamna sa fie din Bucuresti; ☎0732.626.084

673. **DOAMNA** curata si gospodina din provincie pentru menaj si gatit (numai intern); ☎0733.657.589

674. **DOAMNE si domnisoare, fara limita de varsta si fara experienta pentru videoconversatii. Castig 100% in prima luna, garantat carte de munca, sediu central in zona Piata Victoriei. Sedinte gratuite de infrumusetare in salonul nostru, suport financiar pentru nevoi personale; ☎0762.809.179**

675. **DOAMNE** si domnisoare. Buna, sunt Razvan si angajez doamne/ domnisoare pt. masaj de relaxare. Experienta nu e necesara, conditii foarte bune, castiguri consistente, plata zilnic, cazare pt. provincie, **4.000 L;** ☎0731.095.925/ 0768.956.837

676. **DOAMNE,** domnisoare fara limita de varsta pentru videoconversatii pana la 3.000 $/luna; ☎0737.831.241/ 0762.441.501 www.studiobliss.ro

677. **DOAMNE,** domnisoare, cu/fara experienta, comision, training gratuit, locatie centrala bonus la angajare studio exclusiv pt fete. Va asteptam sa ne contactati pentru programare interviu, **1.000 $;** ☎0734.345.218 highclassstud@yahoo.com http://www.studiohighclass.ro

678. **DOMN** vaduv-copii, solicit doamna a locui la mine ajutor casnic. Ofer lunar, **500 L;** ☎0760.176.369

★★★★★★★★★★★★★★★★★★★

679. **DULGHERI 12, 15 SUDORI, PENTRU SOCIETATE CONSTRUCTII. SALARIU ATRACTIV CU PLATA SAPTAMANALA; ☎0758.162.830**

★★★★★★★★★★★★★★★★★★★

680. **DULGHERI** cu experienta platim 11 - 13 L/ ora, rog seriozitate; ☎0765.831.608

681. **DULGHERI** si fierari cu experienta (exclus echipe), salariul tot pe cartea de munca 2.600 L brut net 1.800 L + 200 lei tichete de masa, 8 ore luni-vineri, zona de lucru Militari Metro; ☎0733.822.822 contact@transparentresidence.ro

682. **DULGHERI** si fierari cu experienta (exclus echipe), salariul tot pe cartea de munca 2.600 L brut net 1.800 L + 200 lei tichete de masa, 8 ore luni-vineri, zona de lucru Militari Metro; ☎0733.822.822 contact@transparentresidence.ro

683. **DULGHERI** si fierari cu experienta (exclus echipe), salariul tot pe cartea de munca 2.600 L brut net 1.800 L + 200 lei tichete de masa, 8 ore luni-vineri, zona de lucru Militari Metro; ☎0733.822.822 contact@transparentresidence.ro

684. **DULGHERI** si fierari cu experienta (exclus echipe), salariul tot pe cartea de munca 2.600 L brut net 1.800 L + 200 lei tichete de masa, 8 ore luni-vineri, zona de lucru Militari Metro; ☎0733.822.822 contact@transparentresidence.ro

685. **DULGHERI** si fierari pentru punct de lucru in Fagaras. Salariu tarifar incepand de la 9 L/ora pana la 12 L/ora in functie de rapoartele de lucru si realizarea cantitatilor de lucru aferente; ☎0725.562.642

686. **DULGHERI** si zidari. Firma din Bucuresti angajam dulgheri si zidari cu carte de munca, pentru lucrari in Bucuresti si Ilfov; ☎0729.808.342

687. **DULGHERI,** fierari, zidari, muncitori necalificati angajeaza firma, conditii avantajoase, contract de munca termen lung, salarii 2.000- 2.200- 2.400 L, cazare +masa; ☎0766.831.411/ 0751.531.532

688. **DULGHERI,** societate de constructii din Bucuresti angajeaza Dulgheri calificati; ☎0729.990.877

★★★★★★★★★★★★★★★★★★★

689. **DULGHERI, SUDORI, TAMPLARI, RIGIPSARI, CONSTRUCTII CIVILE CU SALARIU ATRACTIV 800 - 100 L/ ZI; ☎0732.284.642**

★★★★★★★★★★★★★★★★★★★

690. **DULGHERI,** zidari cu experienta si seriozitate; ☎0766.431.805

★★★★★★★★★★★★★★★★★★★

691. **ECHIPA DULGHERI, TAMPLARI, SUDORI, PENTRU PRIVAT. OFER 2 MESE/ZI SI SALARIU ATRACTIV; ☎0758.162.830**

★★★★★★★★★★★★★★★★★★★

692. **ECONOMIST - Institutul National de Cercetare - Dezvoltare pentru Biologie si Nutritie Animala IBNA Balotesti, Calea Bucuresti nr. 1, Balotesti jud. Ilfov, organizeaza concurs pentru ocuparea urmatoarelor posturi: economist comert - achizitii (conditii: studii superioare si experienta de minim 3 ani); contabil - casier (conditii: studii medii, calificare si experienta minim 3 ani). Inscrierile se fac in termen de 15 zile de la publicare. Relatii suplimentare la tel./ e-mail; ☎021.351.20.81/ 021.351.20.79 secretariat@ibna.ro**

693. **ECONOMIST,** economista, nefumatoare, cunoscator(toare) fiscalitate, Saga, Word, Excel, experienta la firma de contabilitate, sediul Sos. Iancului; ☎0744.310.185 irina2serban@gmail.com

694. **EDUCATOARE** Gradinita Elite, gradinita acreditata, zona Tineretului, cautam educator calificat, cu experienta invatamant prescolar, limba engleza sau germana; ☎0766.687.691 office@gradinitaelite.ro www.gradinitaelite.ro

695. **EDUCATOARE,** Gradinita Iepurasul Bocanila angajeaza urgent educatoare calificate, cu experienta in domeniu de minim 2 ani, pentru grupa mica si mijlocie, cunoasterea limbii engleze constituie un avantaj; ☎0722.239.508 office@gradinitaiepurasulbocanila.ro www.gradinitaiepurasulbocanila.ro

696. **EDUCATOARE,** gradinita situata in Militari, Rosu, angajam educatoare cu studii de specialitate. Relatii la tel. (dupa ora 13). CV la adresa; ☎0721.917.891 vero_rech@yahoo.com

697. **ELECTRICIAN** / mecanic auto, experienta 5 ani in service de marca, pentru Concesionar Dacia/ Renault zona Vitan; ☎0374.102.357

698. **ELECTRICIAN** auto, Honda Bd. Expozitiei angajeaza electrician auto cu experienta minim 2 ani; ☎0723.587.597 constantin.herascu@honda.com.ro

699. **ELECTRICIAN Complex Comercial din zona Lacul Tei angajeaza administrator cladire cu calificare de electrician; ☎0785.931.020 rentaoffice@yahoo.com**

700. **ELECTRICIAN** cu experienta in domeniul executiei de statii si posturi de transformare electrice , retele electrice aeriene si in cablu, nivele tensiuni 0.4-20+(110) kV-; ☎021.222.50.59/ 0752.101.231 office@gep.ro www.gep.ro

701. **ELECTRICIAN** cu experienta, angajaza, firma de instalatii electrice, ☎0742.018.656

702. **ELECTRICIAN** cu experienta. Sa cunoasca automatizari si motoare elcetrice. De preferat autorizatie ANRE, obligatoriu diploma de electrician. Locatia: Popesti-Leordeni. Rugam seriozitate maxima; ☎0728.199.396/ 0765.934.849 info@electricianul.com www.electricianul.com

703. **ELECTRICIAN** pentru statia de sortare a deseurilor Glina. Relatii zilnic intre orele 08-17 de L-V, **1.700 L;** ☎0744.324.268 comagrab@yahoo.com

704. **ELECTRICIAN** santier, cu experienta in cablarea si punerea in functiune instalatiilor electrice (220 V/ 380 V). Salariu atractiv, posibilitati de promovare, asteptam CV pe adresa de email sau la tel.; ☎021.321.47.83 hr@krenic.ro www.krenic.ro

705. **ELECTRICIAN** si ajutor de electrician, din Bucuresti, preferabil cu permis de conducere; ☎0727.362.660

706. **ELECTRICIAN** si instalator, minim 2 ani experienta, pentru firma Faciality Management, CV la adresa de email: secretariat@bmfgrup.eu

707. **ELECTRICIAN** vopsitor, Honda Nord, angajeaza tinichigiu, electrician si vopsitor auto cu experienta in domeniu; ☎0723.262.202 gabi.paraschiv@honda-nord.ro www.honda-nord.ro

708. **ELECTRICIAN,** angajam electrician pentru constructii (instalatii electrice interioare si sisteme integrate de securitate), de preferat cu ANRE, salariu fix +bonuri de masa, **1 L;** ☎0374.037.037/ 0758.809.080 office@eis.com.ro

709. **ELECTRICIAN,** angajam electricieni cu min 5 ani de experienta in meserie, care sa fi lucrat in constructii, combinate, centrale electrice, parcuri fotovoltaice pe mt, jt, cs si cc. c.v. pe fax sau mail; ☎0733.331.233/ 021.327.70.25 office@siteinstalatii.ro www.siteinstalatii.ro

710. **ELECTRICIAN,** angajam electricieni pentru santierele de constructii; ☎0734.493.627 office@terano.ro www.terano.ro

711. **ELECTRICIAN,** experienta in productie publicitara, permis auto, disponibil delegatii. CV pe e-mail; ☎0744.253.781 Servicii.adv@gmail.com

712. **ELECTRICIAN,** firma Voluntari (Ilfov) angajeaza electrician pentru service articole electrocasnice. Relatii la tel; ☎0731.331.398 laura.litu@ertec.ro

713. **ELECTRICIAN, Galeriile Titan angajeaza instalator/ electrician cu experienta minim 3 ani in intretinere imobile. Abilitati majore de comunicare, flexibilitate, aspect ingrijit si fara meteahna bauturii, 1.200 L; ☎0737.030.810 estanescu@yahoo.com www.galeriiletitan.ro**

714. **ELECTRICIAN,** lacatus, mecanic, sudor, angajeaza SC Calipso SRL, punct de lucru Afumati (Com. Petrachioaia); ☎0729.072.584

715. **ELECTRICIAN.** Societate romaneasca cu sediul in Vidra, Ilfov, angajeaza: electrician montaj tablou electric, mecanici asamblare inst. industriale, sudor inox, dispatcher productie. Se asigura transport la sediul societatii de la Piata Sudului. ☎0723.516.952 cst@efdgroup.net

716. **ELECTRICIENI** auto cu experienta; ☎0768.458.299/ 0721.607.786 office@caffyjr.ro

717. **ELECTRICIENI** Executa tablouri electrice. Studii de specialitate si experienta in domeniu. Locul de munca se afla in Otopeni, Sos. Odaii nr. 62-68, 2 posturi noi; ☎0336.401.262 office@chorus.ro www.chorus.ro

718. **ELECTRICIENI** firma de instalatii electrice angajeaza electricieni si ajutor de electricieni. Pentru programarea la interviu va rugam sa sunati sau sa trimiteti cv-ul pe adresa de e-mail a societatii; ☎0762.303.516 cv@profesionalelectric.ro

719. **ELECTRICIENI** santier, societate comerciala cu activitate in domeniul instalatiilor electrice si curenti slabi angajeaza electricieni si ajutor electricieni. Salarizare in functie de experienta; ☎0763.685.263 office@erstesystem.ro

720. **ELECTRICIENI** si electricieni automatisti cu carnet de conducere; ☎0730.031.236

721. **ELECTRICIENI** si muncitori necalificati; ☎0722.294.877

722. **ELECTRICIENI,** firma de instalatii electrice din Bucuresti angajeaza electricieni pentru constructii. Pentru programarea la interviu va rugam sa trimiteti un CV pe adresa noastra de e-mail; ☎0762.303.516 cv@profesionalelectric.ro

723. **ELECTRICIENI,** instalatori si meseriasi cu experienta in constructii si finisaje (rigips, glet, gresie, faianta, tapet), oferim carte de munca, salariu la 2 saptamani; ☎0760.331.261/ 0732.625.622

STIROM SA
Cel mai mare producător din România în domeniul sticlăriei
Angajează:
- **LĂCĂTUŞ MECANIC**
- **ELECTRONIST**
- **MOTOSTIVUITORIST**
- **MUNCITOR NECALIFICAT**

Cerinţe:
- **şcoala profesională de profil mecanic, electric, calificare sau liceu, pentru postul de lacatuş, electronist.**
- **autorizaţie ISCIR pentru motostivuitorist**
- **disponibilitate pentru lucru în echipă**
- **corectitudine, seriozitate.**

Relaţii suplimentare la departamentul Resurse Umane
Telefon: 021.2018.594, 021.2018.586
sau la sediu str. Theodor Pallady nr. 45 sector 3

724. **ELECTRICIENI,** instalatori, ultra calificati, oferim cazare gratuita. Bucuresti, sector 1; ☎0723.663.883

725. **ELECTRONISTI** cu/ sau fara experienta, pentru service. Avantaje ar constitui cunostinte calculator, carnet conducere, cunoasterea Bucurestiului; ☎0744.567.314 traho.serv@gmail.com

726. **ESTETICIANA,** se cauta esteticiana cu diploma de specialitate,varsta minima 20 ani. Dinamismul, flexibilitatea, profeionalismul si dornita de afirmare sunt principalele caracteristii cerute; ☎0732.983.492 theepilexperience@gmail.com www.depil-stop.it

727. **EXCAVATORIST** Firma constructii zona Bragadiru angajam 2 excavatoristi cu experienta pentru lucrari de canalizare. Oferim cazare pentru eventuale persoane din provincie; ☎0734.817.658

728. **EXPERT** CTC textile. Angajam Expert Control Calitate pentru fabrica in Bucuresti. Asteptam CV pe adresa de mail sau informatii la tel.; ☎021.311.00.87 secretariat@provorbas.com

729. **FAIANTAR,** parchetar, zugravi, montatori usi, faiantari si parchetari. Firma de constructii cu lucrari in Bucuresti si Ilfov angajeaza urgent, seriozitate, ☎0731.734.736/ 0770.527.956

730. **FAIANTAR,** pentru SC Lix Silv Construct, salariul **2.000 L;** ☎0749.687.779/ 0765.584.356

731. **FAIANTARI -rigipsari si electricieni angajeaza SC. Detalii la telefon; ☎0723.566.816/ 0731.375.874**

732. **FAIANTARI,** zugravi si calificati constructii. Zona de lucru Chiajna (ofer si cazare). Program 8-19 cu 1 ora si 30 min. pauza incluse. Salariu intre 80 si 100 L pe zi; ☎0767.719.615 tubaki.kando@gmail.com

733. **FAMILIE.** Angajez familie fara obligatii pentru intretinerea unei microferme. Asigur cazare si masa. Astept provincia; ☎0753.642.725

734. **FATA** bucatarie bistro, sector 1, angajez persoana dinamica, harnica si responsabila. Astept CV cu poza la e-mail; ☎0769.749.978 ioanagdcommercial@yahoo.ro

735. **FATA** draguta, angajez la receptie in salon de bronzare, de preferat zona Militari, Drumul Taberei, Ghencea; ☎0784.017.170

736. **FATA** la calcat, pentru magazin confectii second hand, carte de munca, Mihai Bravu. Sunati intre orele 10.00 si 13.00, **1.100 L;** ☎0767.588.289

737. **FATA** pentru terasa sector 1; ☎0722.607.401

738. **FEMEI** cu sau fara experienta pentru legatorie, tipografie zona Baicului; ☎0731.349.235

739. **FEMEI** de servici. Angajam femei de servici in Faur Poarta 1-Titansalariu atactiv, 8 ore pe zi de luni pana vineri si plata extra Sambata si Duminica, **800 L;** rezervari@americanballroom.ro

★★★★★★★★★★★★★★★★★★★

740. **FEMEI DE SERVICIU SI FEMEI LA VASE PENTRU RESTAURANT SPECIFIC ROMANESC; ☎0769.354.536**

★★★★★★★★★★★★★★★★★★★

★★★★★★★★★★★★★★★★★★★

741. **FEMEI LA VASE, FEMEI DE SERVICIU PENTRU PISCINA-RESTAURANT SI MENAJERA PENTRU CASA PIPERA. PLATA SAPTAMANALA; ☎0756.223.232**

★★★★★★★★★★★★★★★★★★★

742. **FEMEI** pentru curatenie scari de bloc. Va rugam sun

LOCURI DE MUNCĂ

Classy Studio

Echipă exclusiv feminină!
Cel mai bun procent de pe piaţă 50-85%
Contract de muncă, program flexibil
Bonus la angajare 100 $ şi 60% primele 2 luni indiferent de câştig
Colaboram şi cu fete care vor să lucreze de acasă
0730.438.868
contact@classychatstudio.ro

766. **FEMEIE** la vase catering, zona centrala,? program luni vineri 8 ore, ☎0733.766.689

767. **FEMEIE** la vase pt. restaurant Atlantic; ☎0764.687.270

768. **FEMEIE** la vase si legume, ajutor bucatar , oferim carte de munca, o masa pe zi, salariul de la 1.000 lei pe luna pamna la 1.400 lei pe luna; ☎0728.266.966

769. **FEMEIE la vase, ajutor bucatarie, ospatari, barmani, cu domiciliul in sectorul 6. Dupa ora 12.00; ☎0722.381.110**

770. **FEMEIE** la vase. Restaurant zona Piata lancului angajeaza femeie la vase. Se lucreaza in ture o zi cu o zi. Carte de munca, masa si transport asigurat. Salariu 700 L (alte avantaje); ☎0754.203.480/ 0729.997.410

771. **FEMEIE** pentru bucatarie si vase, restaurant chinezesc, zona Piata Alba Iulia, dupa ora 10.00; ☎021.322.57.28/ 0727.211.348

772. **FEMEIE pentru curatenie in restaurant, zona Unirii. Salariu atractiv, carte de munca, transport la plecare, masa. Pentru a va programa la interviu sunati la tel. intre orele: 11-17, 1000 L; ☎0721.786.676**

773. **FEMEIE** pentru spalat vase, restaurant select Piata Dorobanti angajeaza urgent; ☎021.231.09.08

774. **FEMEIE** pt. menaj la o handicapata fara picior, capat tramvai 21, Europa; ☎021.655.66.34/ 0766.684.397

775. **FEMEIE** serioasa ca menajera, pentru o familie serioasa, 2 - 3 zile/ saptamana; ☎0727.158.354

776. **FEMEIE** servici. Restaurant zona Piata Cantacuzino, nr. 20 angajeaza femeie de servici pentru salon si bucatarie; ☎0726.555.694

777. **FEMEIE serviciu curatenie birouri, program full time, salariu atractiv; ☎0754.051.001**

778. **FEMEIE** serviciu, conditii avantajoase, pentru asociatie proprietari; ☎0747.110.837

779. **FEMEIE** vase (catering) zona Rahova. Sambata- duminica liber; ☎0760.129.354

780. **FEMEIE** vase si curatenie, preferabil cu experienta si domiciliul in zona pt. restaurant zona Salajan; ☎0722.621.717

781. **FEMEIE** vase, ospatari, ospatarite, angajam pentru restaurant situat in sectorul 2, zona B-dul Ferdinand nr. 174 (statia troleibuzelor 69 si 85); ☎0727.320.882

782. **FERONERIST** sc Palladium srl angajeaza cu cm, feronerist - atelier productie tamplarie pvc - Popesti Leordeni. Detalii la tel sau email; ☎021.492.11.09 contact@palladiumprofiles.ro

783. **FETE cosmetica - tratament interioare auto, Top Lac Auto Service, Bucuresti, bd. Timisoara nr. 179, seriozitate, harnice, disponibilitate pentru program prelungit. Salariu 1.200 - 2.000 L, functie de pregatire si eficienta; ☎0755.022.832 clienti@toplacservice.ro**

784. **FETE** cosmetica- tratament interioare auto, Top Lac Auto Service, Bucuresti, Bd. Timisoara nr. 179, seriozitate, harnicie, disponibilitate pentru program prelungit. Salariu 1.200- 2.000 L functie de pregatire si eficienta; ☎0755.022.832 clienti@toplacservice.ro

785. **FETE** curatenie, angajam urgent personal feminin tanar pentru cosmetica interioare auto. Nu e necesara experienta. Salariu incepand de la 1.200 ron + Bonuri Masa. Locatie: Cartier Militari; **1.400 L;** ☎0725.497.232

786. **FETE** pentru calcat si confectionere cu experienta, atelier croitorie din sector 4, Bucuresti, angajeaza; ☎0723.074.427/ 021.683.30.00

787. **FETE** pentru postul de camerista cu /fara experienta. Programari interviu sunati la nr.: ☎0723.193.763

788. **FETE** pentru servire linie- bufet, energice, cu atitudine si spirit comercial. Interviu la lancu de Hunedoara, cladirea ING, et 15 ca punct de reper langa spitalul Grigore Alexdr. Program de luni pana vineri, 8 h; ☎0756.778.095 balabangeorgiana75@yahoo.com

789. **FETE** prezentabile pentru receptie comenzi, zona Baneasa, Cotroceni, Drumul Taberei. Cerinte: minimum liceul, abilitati de comunicare, utilizare computer, atentie distributiva, cunoastere lb. engleza, aspect ingrijit. Programari interviu: luni - vineri, la tel. Interviuri: Str. Barbu Vacarescu, 313-321, zona Floreasca; ☎0733.689.658

790. **FETE** pt. ambalat produse de unica folosinta si sofer distributie Bucuresti; ☎0766.537.094

791. **FETE sau baieti pentru productie angajeaza firma sandwich-uri. Salariu atractiv; ☎0735.558.636**

792. **FETE** si baieti angajam pentru conversatii pe calculator in cadrul studioului sau de acasa. Ai minim 18 ani si vrei sa faci bani? Foarte simplu. Ai nevoie doar de cunostinte PC si engleza nivel mediu. Program flexibil, sediul in zona Universitate. Comision 60% din studio plus bonusuri, asiguram cazare, ID mess: no2.studio, **4.000 $/luna;** ☎0768.660.088/ 0744.830.566 no2.studios@yahoo.com www.no2.studio.ro

793. **FETE** si baieti cu contract de 8 ore, pentru firma de curatenie; ☎0758.107.293

794. **FETE** Unique Studio Unirii angajeaza fete in cele mai bune conditii.Comision pana la 70%, training, carte de munca, asigurare medicala. Aplica acum si beneficiezi gratuit de o sedinta foto profesionala, **5.000 $/luna;** ☎0733.025.655/ 0760.049.289 angajari@unique-studio.ro http://unique-studio.ro

795. **FETE,** angajam modele online pentru videoconferinte. Oferim bonus angajare 300$, salariu garantat 800 - 1.200 $ lunar, Plata zilnica sau bilunar. Castiguri 1.200 - 5.000 $ lunar. Garantat 100% real, ☎0754.438.232 ; 0724.171.6860754.438.232/ 0724.171.686 http://www.livemodels.ro

796. **FETE, angajam pt. fast food, cu sau fara experienta, pt. preparare si servire, program flexibil, salariul 1.500 L; ☎0754.455.455**

797. **FETE,** angajam pt. magazin de haine zona Berceni si Sos. Oltenitei; ☎0734.632.712

798. **FETE, angajam pt. vanzare fast food, aspect fizic placut, seriozitate si disponibilitate pt. lucrul in ture, salariu 1.200 L; ☎0736.675.006**

799. **FETE,** baieti distributie si impartit pliante, salariu atractiv; ☎0773.779.363

800. **FETE,** doamne pentru conversatii online, locatie Piata Unirii, comision intre 50-80%, plata la zi sau la 2 saptamani, training si sedinte foto profesionale, asigurare de sanatate privata, bonus de angajare 400 $; ☎0762.727.258 contact.danyelstudio@yahoo.com www.danyelstudio.ro

801. **FETE,** eleve, studente18-25 ani, pentru sesiuni online de videoconferinta, non adult, fara limba engleza, contract de munca, posibilitate cazare, procent 50-70% sau salariu fix 700 $/ luna, Unirii, **700 $;** ☎0733.575.181 beyourselfstudio@yahoo.com

802. **FETE,** locatie de lux. Ltv Studio angajeaza fete pentru socializare online. Salariu garantat la alegere, plata la zi, procent 50 - 65% si bonusuri lunare. Pentru interviu suna la; ☎0760.142.588/ 0740.557.687 ltvstudio@yahoo.com www.ltvstudio.ro

803. **FETE,** locatie de lux. Ltv Studio angajeaza fete pentru socializare online. Salariu garantat la alegere, plata la zi, procent pana la 65% si bonusuri lunare. Pentru interviu suna la; ☎0760.142.588/ 0740.557.687 ltvstudio@yahoo.com www.ltvstudio.ro

804. **FETE,** locatie de lux. Ltv Studio angajeaza fete pentru socializare online. Salariu garantat la alegere, plata la zi, procent pana la 65% si bonusuri lunare. Pentru interviu suna la; ☎0760.142.588/ 0740.557.687 ltvstudio@yahoo.com www.ltvstudio.ro

805. **FETE, SC angajeaza pt. activitati promotionale. Se cer: abilitati in comunicare, usor adaptabile, studii medii. Se ofera: activitate part-time/ full-time, pachet salarial atractiv. CV email; ☎0722.556.269 castingdragos@yahoo.ro**

806. **FETE.** Restaurant tip fast-food angajeaza fete pentru terasa (debarasat si curatenie); ☎0785.244.555/ 0762.866.713

807. **FIERAR** betonist pentru o placa peste parter - sunt persoana fizica; ☎0722.856.967/ 0722.593.882

808. **FINISORI** interioare angajam: faiantar, zugrav, rigipsar, necalificat. Se acorda cazare, salariu negociabil si contract munca. Se accepta persoane foarte serioase, motivate si non-alcoolice. Fara plata la mp sau echipe; ☎0766.251.547 marian_con75@yahoo.com

809. **FINISORI rigipsari si necalificati pentru firma constructii. Oferim cazare, seriozitate, salariu 1.600-2.000 L, Hermin O. ☎0734.492.895**

810. **FINISORI,** Societate Comerciala angajeaza zidari, zugravi, pentru santierele din Bucuresti. Pentru lucratorii din provincie se asigura cazare. Plata se face la mp (acord); ☎0730.043.434 office@stuccodesign.ro

811. **FLORAREASA** angajam, cu eventuala exprienta, zona Drumul Taberei. Cerem si oferim seriozitate; ☎0721.678.767/ 0763.596.242

Angajăm
PERSONAL PT. CURĂŢENIE, ECHIPE MOBILE
Oferim salariu, tichete de masă şi indemnizaţie transport.
Experienţa în domeniu constituie avantaj.
Detalii de L-V între orele 9.00-16.00
la tel. 0744.777.355

812. **FLORICULTOR, cerinte: obligatoriu studii medii de horticultura, cunoasterea bolilor si daunatorilor plantelor de interior, rezistenta la efort sustinut; ☎0754.030.601**

813. **FREELANCER** pentru Departamentul Vanzari, angajeaza Hotelul Capsa. Comisioane atractive; ☎0745.022.224

814. **FRIGOTEHNIST** cu experienta service frigidere si aer conditionat angajeaza M&A Service Frigotehnic SRL. Rel. la tel.; ☎0729.956.068

815. **FRIGOTEHNIST,** SC Euro Meters SRL selectioneaza in vederea angajarii frigotehnist sau lucrator cu experienta in sisteme de climatizare; ☎0729.583.533

816. **FRIGOTEHNISTI** cu carnet categoria B, L-V 9,30-17,30, Rofin angajeaza; ☎0751.252.212

817. **FRIGOTEHNISTI, montatori aer conditionat si sisteme de ventilatie; ☎031.430.75.75/ 0747.701.600**

818. **FRIZER** cu experienta in zona If.; ☎0766.826.757/ 0763.500.926

819. **FRIZER cu experienta minim 1 an, salon de 10 ani, minim 20 clienti/ zi, zona metrou Gorjului, CM platita + salariul 1.200 L; ☎0764.475.563**

820. **FRIZER** cu experienta, sos. Morarilor, sc. 2; ☎0765.686.493/ 0731.527.820

821. **FRIZER** Frizerie intersectie Budapesta (zona Unirii) cauta frizerita / frizer cu experienta minima 2 ani, salariu atractiv plus comision. Cautam si oferim seriozitate; ☎0723.912.143

822. **FRIZER** manichiurista, pedichiurista, cu experienta minim 2 ani, angajez urgent; ☎0767.905.564

823. **FRIZER** si coafeza angajam pentru salon coafura zona Petre Ispirescu; ☎0747.072.686/ 0767.697.848

824. **FRIZER** si coafeza cu experienta angajez, salariu motivant. Zona Titan; ☎0726.207.864

825. **FRIZER** si coafeza pentru Styling 4 you, zona Voluntari. Rog seriozitate; ☎0721.882.243

826. **FRIZER si manichiurista cu experienta, angajam pentru salon infrumusetare, zona Dristor McDonald`s; ☎0721.555.354**

827. **FRIZER(ITA),** coafeza, manichiurista, cosmeticiana in zona Militari (Gorjului); ☎0727.103.585/ 031.807.00.22

828. **FRIZER,** angajez urgent frizerita sau frizer cu sau fara experienta, in Sectorul 4, zona Luica. Detalii la telefon; ☎0722.598.366 mariusdms79@yahoo.com

829. **FRIZER,** baiat, salon ultracentral angajeaza, experienta minim 5 ani, serios, educat; ☎031.107.66.03/ 0727.444.330

830. **FRIZER,** coafeza, manichiurista cu experienta pt. salon deosebit in Bd. Lacul Tei. Salariu fix sau comision important. Cautam si oferim seriozitate, stabilitate si conditii de lucru deosebite. Urgent, **1.500 L;** ☎0730.999.689 office@veronique-beautycenter.ro www.veronique.ro

831. **FRIZER,** frizerita, coafeza, zona Crangasi; ☎0722.976.386/ 0766.356.931

832. **FRIZER,** frizerita, frizerie pentru copii - Auchan Militari. Conditii avantajoase; ☎0722.305.219

833. **FRIZER,** frizerita, manichiurista si cosmeticiana cu experienta minim 2 ani pentru salon cu vad in Voluntari. Rog seriozitate; ☎0763.934.649/ 0721.405.737

834. **FRIZER,** frizerita, zona Berceni sector 4, numai cu experienta (Alexandru Obregia); ☎0723.293.222

835. **FRIZER, vad, vechi, conditii bune; ☎0764.692.929**

836. **FRIZERI** cu experienta angajam in zona Militari, B-dul Iuliu Maniu; ☎0723.977.137/ 0762.301.929

837. **FRIZERI** si cosmeticiana, Drumul Taberei, salon din 2001; ☎0761.190.504/ 0724.011.999

838. **FRIZERITA** cu experienta angajez; ☎0735.844.100

839. **FRIZERITA** pt. salon situat in sector 4, clientela formata, minim 15 clienti la zi, program o zi cu o zi, se cere si se ofera seriozitate, ☎0721.573.065

840. **FRIZERITA** si coafeza, pentru salon infrumusetare, sector 3; ☎0766.635.043

841. **FRIZERITA** si manechiurista cu experienta pentru salon zona Vitan. ☎0765.134.567

842. **FRIZERITA,** manichiurista - pedichiurista, urgent, cu experienta minim 2 ani, Berceni - Brancoveanu; ☎0764.244.926/ 0724.988.013

843. **FRIZERITA,** zona Stefan cel Mare; ☎0734.297.274

844. **FUNCTIONAR** administrativ pentru firma contabilitate sediu Stefan cel Mare, cunostinte calculator, secretariat, personal. Obligatoriu CV incluzand salariul solicitat la e-mail; mcr_consult@yahoo.com

845. **GENERALIST** curatenie. Angajam persoana care stapaneste utilaje de baza (monodisc, masina pardoseli), operatii de curatenie generala (detartrare, decapare, polishare), asigura control calitatativ si inlocuieste concedii; ☎0756.011.961 i.szabo@markas.ro www.markas.com

846. **GEOMETRISTI** auto cu experienta; ☎0768.458.299/ 0721.607.786 office@caffyjr.ro

847. **GESTIONAR** depozit, receptioneaza marfa de la furnizor. Pregateste marfa pentru livrarea la client, efectueaza inventarul impreuna cu ajutorul gestionar, loc de munca in Otopeni, sos. Odaii nr. 62-68, **1.250 L;** ☎0336.401.262 office@chorus.ro www.chorus.ro

848. **GESTIONAR** piese auto. Metrou Anghel Saligny, orar: Luni-vineri; ☎0735.754.291

849. **GESTIONAR,** editura angajeaza pentru receptia, inventarierea si eliberarea marfurilor, intretinerea stocului, evidenta gestiunii. Permis auto cat. B constituie avantaj, CV la mail; simona.popa@unican.ro

850. **GESTIONAR,** stivuitorist, manipulant, pentru S.C. Agricom SRL, angajeaza pentru depozitul din Bucuresti. Relatii la tel. sau CV pe adresa de e-mail; ☎0741.092.278 depozitbucuresti@agricom.ro

851. **GLETUITORI.** Societate angajeaza cu contract de munca personal pentru glet in ipsos, faianta, gresie, parchet. Seriozitate maxima. Salariu motivat. Posibilitati cazare in santier; ☎0770.537.038/ 0754.057.260 office.casafast.construct@gmail.com

852. **GRADINAR** cu experienta, program 8 ore de luni-vineri, zona Baneasă; ☎0730.490.484

★★★★★★★★★★★★★★★★★★★

853. **GRADINAR, PE TOATE PERIOADA ANULUI, IARNA - VARA; ☎0758.162.830**

★★★★★★★★★★★★★★★★★★★

854. **GRAFICIAN.** Lartek Grup angajeaza grafician (proiectant fisiere vectoriale). Va rugam trimiteti CV-urile dumneavoastra, pe e-mail la: jobs@lartekgrup.net

855. **GRATARAGII,** vanzatoare gratar f.f., vanzatoare mezeluri, pui, branza, picoli; ☎0761.089.659

856. **GRATARAGIU** -Sos. Alexandriei - Cristalului, unitate Fast-Food, angajam grataragiu, ☎0724.053.353

857. **GRATARAGIU** cu experienta angajeaza cu carte de munca Restaurantul Amvrosia din Pipera; ☎0722.227.465

858. **GRATARAGIU** cu experienta, program full time doua cu doua zile, mai multe detalii la telefon; ☎0720.033.597

859. **GRATARAGIU** Restaurant cu specific romanesc angajeaza grataragiu cu experienta. Se ofera salariu atractiv si program flexibil; ☎0735.304.050 reservations@restaurant-gradinita.ro www.restaurant-gradinita.ro

860. **HAIR STYLIST,** Beauty Innovation angajeaza hair stylist/a cu experienta specializat si in montarea extensiilor de par pentru primul Studio-Concept de lux din Romania, situat in centrul Bucurestiului. CV pe email; ☎0721.210.990 sabinastoica5@gmail.com

861. **HAIRSTILIST** (min. 3 ani experienta) si manichiurista (clasica, semipermanenta, unghii tehnice, min. 3 ani experienta); ☎0728.265.661

862. **HAIRSTYLIST,** salon situat in zona Dorobanti isi mareste echipa - angajam urgent hairstylist, tehnician unghii false, specialist manichiura-pedichiura (clasica, semipermanenta). Conditii avantajoase; ☎0761.632.789 madalinaa.radu@yahoo.com

863. **HIDROIZOLATII,** angajam hidroizolatori cu experienta minim 1 an. Salariu negociabil; ☎0731.488.171

864. **HIDROIZOLATORI** cu experienta, salariu bun, prime la final de lucrare; ☎0766.526.542

865. **HOSTESS** online activitate legala, fara nuditate, limba engleza mediu, cunostinte limba franceza reprezinta avantaj, contract de munca, program 8h/ zi, locatie-vila 2 etaje, salariu fix, **2.500 L;** ☎0729.435.888/ 0766.807.942 ambiance4studio@yahoo.com www.ambiancestudio.ro

866. **HOSTESS online, cerem: minim 18 ani, limba engleza. Oferim: vila lux, central, langa metrou, salariu garantat 500 $, prima angajare 300 $, poze profesionale, procent + bonusuri, ap. fitness, sauna + solar, make-up si hair style, AC, training, suport 24/24 h; ☎0724.333.324**

867. **HOSTESS** online, fara nuditate, limba engleza nivel mediu, limba franceza constituie un avantaj, contract de munca full time, trainig gratiut, sedinte foto gratuit, salariu garantat oferit, **3.000 L;** ☎0734.959.924/ 0760.179.243 office@selenstudio.ro www.selenstudio.ro

868. **HOSTESS** online, fara nuditate, limba engleza nivel mediu, limba franceza constituie un avantaj, contract de munca full time, trainig gratiut, sedinte foto gratuit, salariu garantat oferit, **3.000 L;** ☎0734.959.924/ 0760.179.243 office@selenstudio.ro www.selenstudio.ro

869. **HOSTESS** online, fara nuditate, limba engleza nivel mediu, limba franceza constituie un avantaj, contract de munca full time, trainig gratiut, sedinte foto gratuit, salariu garantat oferit, **3.000 L;** ☎0734.959.924/ 0760.179.243 office@selenstudio.ro www.selenstudio.ro

870. **HOSTESS** online, fara nuditate, limba engleza nivel mediu, limba franceza constituie un avantaj, contract de munca full time, trainig gratiut, sedinte foto gratuit, salariu garantat oferit, **3.000 L;** ☎0734.959.924/ 0760.179.243 office@selenstudio.ro www.selenstudio.ro

871. **HOSTESS** online, te sperie bac-u dar iti plac banii? Angajeaza-te! Studio de lux angajeaza fete pentru socializare online. Cautam fete dezinvolte, ambitioase, cu vise indraznete. Suna acum; ☎0760.142.588/ 0731.779.408 ltvstudio@yahoo.com www.ltvstudio.ro

872. **HOSTESS** online, te sperie bac-u dar iti plac banii? Angajeaza-te! Studio de lux angajeaza fete pentru socializare online. Cautam fete dezinvolte, ambitioase, cu vise indraznete. Suna acum; ☎0760.142.588/ 0731.779.408 ltvstudio@yahoo.com www.ltvstudio.ro

873. **HOSTESS** online, te sperie bac-u dar iti plac banii? Angajeaza-te! Studio de lux angajeaza fete pentru socializare online. Cautam fete dezinvolte, ambitioase, cu vise indraznete. Suna acum; ☎0760.142.588/ 0731.779.408 ltvstudio@yahoo.com www.ltvstudio.ro

874. **HOSTESS** online, te sperie bac-u dar iti plac banii? Angajeaza-te. Studio de lux angajeaza fete pentru socializare online. Cautam fete dezinvolte, ambitioase, cu vise indraznete. Suna acum; ☎0760.142.588/ 0731.779.408 ltvstudio@yahoo.com www.ltvstudio.ro

875. **HOSTESS** online, te sperie bac-ul, dar iti plac banii? Angajeaza-te! Studio de lux angajeaza fete pentru socializare online. Cautam fete dezinvolte, ambitioase, cu vise indraznete. Ne poti suna; ☎0760.142.588/ 0731.779.408 ltvstudio@yahoo.com www.ltvstudio.ro

876. **HOSTESS online, vila lux, legalitate, salariu + bonus, 500 $; ☎0724.333.324**

877. **HOSTESS** online. Castiguri substantiale, bonusuri, plata zilnica, saptamanala, lunara, venit minim lunar garantat 800 $, suport tehnic 24/24, locatie ultracentrala, poze profesionale, promovare pe site-uri, training-uri permanente. Cerinte: limba engleza, operare PC, seriozitate, aspect curat si ingrijit; ☎0721.007.892/ 0768.030.175 www.m6-studio.ro

878. **HOSTESS** online. Fete pentru conversatii online. Bonus angajare 300 €. Locatie usor accesibila, camere individuale, trainer, discretie, bonusuri lunare, comision 60 %, contract de munca, plata bilunar, **2.000 $;** ☎0756.267.786 studio_silver@yahoo.com http://studiosilver.ro

879. **HOSTESS** online. Fete pentru conversatii online. Bonus angajare 300 €. Locatie usor accesibila, camere individuale, trainer, discretie, bonusuri lunare, comision 60 %, contract de munca, plata bilunar, **2.000 $;** ☎0756.267.786 studio_silver@yahoo.com http://studiosilver.ro

880. **HOSTESS** online. Fete pentru conversatii online. Bonus angajare 300 €. Locatie usor accesibila, camere individuale, trainer, discretie, bonusuri lunare, comision 60 %, contract de munca, plata bilunar, **2.000 $;** ☎0756.267.786 studio_silver@yahoo.com http://studiosilver.ro

★★★★★★★★★★★★★★★★★★★

881. **HOSTESS PR PENTRU RESTAURANT CLUB PISCINA, ASPECT FIZIC PLACUT, AVANTAJ LIMBA ENGLEZA; ☎0742.500.600**

★★★★★★★★★★★★★★★★★★★

882. **HOSTESS** pt. invitarea clientilor in local, NightClub, program 22:00 - 04:00, rugam seriozitate. Salariu, **65 L/ zi;** ☎0724.618.784/ 0735.670.108 taboonightclub@yahoo.com

883. **HOSTESS** te sperii de bac, dar iti plac banii? Angajeaza-te! Studio de lux angajeaza fete pentru socializare online. Cautam fete dezinvolte, ambitioase, cu vise indraznete. Suna acum; ☎0760.142.588/ 0731.779.408 ltvstudio@yahoo.com www.ltvstudio.ro

884. **HOSTESS** Unique Studio angajeaza fete minim 18 ani, engleza conversational. Oferim gratuit sedinta foto profi, training, CM, comision pana la 70%, cam. individuale cu baie proprie, conditii ultramoderne, **5.000 $/ luna;** ☎0733.025.655/ 0760.049.289 angajari@unique-studio.ro http://unique-studio.ro

885. **HOSTESS,** min. 18 ani, engleza mediu. Oferta: cm, salariu garantat 500 $, prima angajare 100 $, poze profi, training, premii, 5 zile/ sapt., suport tehnic 24 h/ zi. Ana, Piata Unirii, **2.500 $;** ☎0768.481.431/ 0732.581.531 angajari@smart-studio.ro www.smart-studio.ro

886. **HOSTESS,** min. 18 ani, engleza mediu. Oferta: cm, salariu garantat 500 $, prima angajare 100 $, poze profi, training, premii, 5 zile/ sapt., suport tehnic 24 h/ zi. Ana, Piata Unirii, **2.500 $;** ☎0768.481.431/ 0732.581.531 angajari@smart-studio.ro www.smart-studio.ro

887. **HOSTESS,** min. 18 ani, engleza mediu. Oferta: cm, salariu garantat 500 $, prima angajare 100 $, poze profi, training, premii, 5 zile/ sapt., suport tehnic 24 h/ zi. Ana, Piata Unirii, **2.500 $;** ☎0768.481.431/ 0732.581.531 angajari@smart-studio.ro www.smart-studio.ro

888. **HOSTESS,** min. 18 ani, engleza mediu. Oferta: cm, salariu garantat 500 $, prima angajare 100 $, poze profi, training, premii, 5 zile/ sapt., suport tehnic 24 h/ zi. Ana, Piata Unirii, **2.500 $;** ☎0768.481.431/ 0732.581.531 angajari@smart-studio.ro www.smart-studio.ro

889. **HOSTESS,** Restaurant de lux angajeaza tanara prezentabila pentru postul de receptioner restaurant; ☎0721.544.507

890. **HOSTESS. Se redeschide Restaurantul Pescarus, de pe malul Lacului Herastrau, intr-o noua formula si un nou concept. Posturi disponibile: bucatar, ajutor de bucatar, ospatar, picol, hostess, barman, menajera. Beneficii: oportunitatea de a lucra intr-o companie lider de piata si intr-un mediu de lucru placut. Pachet de beneficii motivant. Posibilitatea de promovare in functie de performanta. Iti doresti sa faci parte din echipa noastra? Atunci trimite CV-ul tau la adresa email. Informatii la tel.; ☎0737.062.053 diana.neagoe@citygrill.ro**

891. **INCARCATOR** descarcator pe auto 7,5 to. Persoana tanara cu forta de munca. Prezinta avantaj dominiciliul in sector 4 Bucuresti; ☎0726.124.068

892. **INFIRMIERA** cu experienta in camin angajam; ☎0722.524.259/ 0766.362.172

893. **INFIRMIERA** cu experienta in lucrul cu batranii la caminele de batrani sau spitale, zona Popesti Leordeni, maxi taxi 154 de la Pta Sudului, program la 24 sau la 12 ore, conditii bune, persoane serioase; ☎0731.425.153 fundatiasfantulpetru@yahoo.com

894. **INFIRMIERA** cu experienta pentru ingrijirea unui barbat recuperat in proportie de 50 la suta, domiciliat in sectorul 3 Bucuresti. Program 8-10 ore. Persoana de contact doamna Mioara; ☎0726.328.271/ 021.674.65.56

895. **INFIRMIERA** cu experienta, ingrijirea unui tanar bolnav la pat (accident partea stanga), interna sau externa, caut; ☎021.674.65.56/ 0726.328.271

896. **INFIRMIERA pentru camin de batrani in sectorul 5. Salariu 1.200 L; ☎0722.399.350**

897. **INFIRMIERA.** Camin privat pentru batrani angajeaza infirmiere si ingrijitoare.Locatiile sunt in Aviatiei si Floreasca. Relatii la telefon; ☎0722.621.462 caminprivat@gmail.com www.caminprivat.ro

898. **INFIRMIERE** pentru camin batrani, cu experienta, zona Mihai Bravu; ☎0735.998.999/ 0725.072.869

899. **INFIRMIERE** pentru ingrijire batrani, in satul Pipera, Jud. Ilfov. Se asigura transport de la gura de metrou Pipera. Salariu 1.500 L pentru cei cu experienta si 1.000 L pentru cei fara experienta; ☎0722.965.569

900. **INGINER** agronom. Institutie alimentatie publica angajeaza inginer agronom culturi mari. Oferim salariu atractiv. CV+foto la email; ☎0760.693.821 resurseumane287@yahoo.ro

901. **INGINER** chimist (chimist) in specialitatea acoperiri metalice de suprafata (galvanizare) pentru activitatea de productie si asistenta tehnica; ☎021.314.54.40

902. **INGINER** constructor si femeie de serviciu angajaza Agim SA; ☎0745.631.081/ 021/3101068/ 021/2558456

903. **INGINER** sisteme securitate si curenti slabi cu experienta in domeniu, instalarea si punerea in functiune a sistemelor, asteptam CV pe adresa de email sau la tel.; ☎021.321.47.83 hr@krenic.ro www.krenic.ro

904. **INGINER, fabrica de confectii metalice angaj. inginer montaj confectii/ constructii metalice. Cerinta obligatorie permis auto cat. B Interviul se programeaza in urma cv-ului trimis la adresa de mail; office@kemfort.ro**

905. **INGRIJITOARE** cresa, experienta in lucrul cu copii constituie un avantaj. Detalii la telefon sau asteptam cv pe mail; ☎0773.820.736 contact.onceuponatime@yahoo.com

906. **INGRIJITOARE** Gradinita situata in Militari, Chiajna angajam ingrijitoare. Relatii de luni - vineri intre orele 10 - 18, la tel.; ☎0723.027.226

907. **INGRIJITOARE,** angajam pentru gradinita particulara sector 6; ☎0720.222.200

908. **INGRIJITOR** batrani. Postul este de ingrijitor batrani la domiciliu in Anglia si se adreseaza d-lor si d-soarelor cunoscatoare de limba engleza; ☎004407424181621 stanv71@yahoo.ro

909. **INGRIJITOR,** angajam ingrijitor cladire care sa posede permis auto pentru camin de batrani, zona Pipera-Voluntari. Se asigura contract de munca, salariu si masa; ☎0740.035.051

910. **INGRIJITOR,** centru de ingrijire persoane adulte cu handicap angaja?m ingrijitoare/ infirmiera; ☎0766.549.569 endemedica@yahoo.com

911. **INSPECTOR** /referent resurse umane cu experienta, conditii avantajoase pentru firma de investitii. Rugam seriozitate; ☎0725.963.165

912. **INSPECTOR** ITP cu experienta, clasele II si III, zona Stefanesti, Ilfov; ☎0767.564.400

913. **INSPECTOR ITP pentru statie ITP zona Crangasi. ☎0731.302.788/ 0731.302.783**

914. **INSPECTOR** itp, scoala de soferi teo angajeaza inspector itp la statia itp situata an zona Pantelimon Republica; ☎0722.260.216 octavianchirita2014@yahoo.com

915. **INSPECTOR** statie ITP, contract termen lung, angajez sau scolarizez; ☎0722.368.777

916. **INSTALATOR** AC, cu experienta in domeniu; ☎0734.858.589

LUCRĂTOR COMERCIAL
Bucureşti
Cerinţe/responsabilităţi
- aprovizionarea permanentă a rafturilor conform indicaţiilor primite;
- respectarea planogramei raftului
- verificarea termenelor de valabilitate pentru produsele mercantizate şi respectarea procedurii FIFO
- program full-time
- contract pe perioadă nedeterminată
Bucureşti, str. Pache Protopopescu, nr.45
Tel: 0726.713.849/ 0372.100.110

917. **INSTALATOR cu experienta pentru instalatii termice si sanitare, santier; ☎0752.189.124 adina@sirgrup.ro**

918. **INSTALATOR** cu experienta, angajam. Oferim cazare gratuita in santier; ☎0723.663.883

919. **INSTALATOR** cu experienta; ☎0761.958.882

920. **INSTALATOR** firma Scomet Administrare Imobile angajam instalatori cu permis de conducere, salariu 1600 lei pe luna net, plata saptamanala, **1.600 L/luna;** ☎0372.979.797 office@scomet.ro www.scomet.ro

921. **INSTALATOR** Preco Prest srl angajeaza instalator cu experienta de minim de 3 ani in domeniul instalatiilor sanitare si termice. Cv-urile pot fi trimise pe adresa de e-mail; ☎0724.876.823 office@precoprest.ro

922. **INSTALATOR** sanitar si termic cu minim 5 ani de experienta in meserie. Rugam CV cat mai detaliat la experienta profesionala la fax sau pe mail; ☎0733.331.233/ 021.327.70.25 office@siteinstalatii.ro www.siteinstalatii.ro

923. **INSTALATOR** sanitarist si gaze. Experienta minim 2 ani; ☎021.201.11.14

924. **INSTALATOR sisteme de securitate, tehnician electromecanic cu permis cat. B, angajam. CV la: ☎021.335.84.20 angajari@aba.ro**

925. **INSTALATOR sisteme de securitate, tehnician electromecanic, cu permis cat. B. CV la: ☎021.335.84.20 angajari@aba.ro**

926. **INSTALATOR** Societate comerciala angajeaza instalator termice sanitare, gaze, aer conditionat, climatizare. Experienta este un atu important la angajare; ☎0760.651.226/ 0760.563.304 office.4climathermgaz@gmail.com www.centralaieftina.ro

927. **INSTALATOR** societate comerciala, angajeaza instalator. Cerinte: calificare instalatii termice/sanitare, gaze, experienta minim 3 ani, domiciliu Bucuresti, permis de conducere cat B; ☎0733.083.789/ 021.644.13.23 agerthermoserv@gmail.com www.centralebuderus.ro

928. **INSTALATOR** sudor - instalatii gaze cu experienta, pentru societate instalatii gaze; ☎0788.388.625/ 0728.646.775

929. **INSTALATOR** sudor electric/ autogen. Avantaj permis conducere; ☎021.424.32.45

930. **INSTALATOR** termic si sanitar, Firma angajeaza. Relatii tel: ☎0720.060.601

931. **INSTALATOR** termice, sanitare, ventilatii, aer conditionat. Avantaj: sudura electric/ autogen; ☎021.424.32.45

ANGAJĂM
OPERATOARE/OPERATORI SALĂ DE JOCURI
STUDII MEDII, SALARIU ATRACTIV, PROGRAM FLEXIBIL
OFERIM ŢINUTA FUSTĂ ŞI CĂMAŞĂ + DIFERITE BONUSURI
POSIBILITATE REALĂ DE AVANSARE
0765.429.696
robertaeximgrup_27@yahoo.com

932. **INSTALATOR** ventilatie, angajez pentru confectionare si montaj; ☎0722.720.302

933. **INSTALATOR,** dinamic, serios, organizat, cu experienta, permis de conducere cat. B, disponibil deplasari in tara, cunostiinte de electrica, L-V: 8:30-17:00; ☎0733.270.504

934. **INSTALATOR,** firma Scomet Administrare Imobile angajam instalatori cu permis de conducere, salariu 1.600 lei pe luna net, plata saptamanala **1.600 L/ luna;** ☎0786.290.420 office@scomet.ro www.scomet.ro

935. **INSTALATOR,** firma Scomet Administrare Imobile angajam instalatori cu permis de conducere, salariu 1.600 lei pe luna net, plata saptamanala, **1.600 L/ luna;** ☎021.336.77.44 office@scomet.ro www.scomet.ro

936. **INSTALATOR, foarte bun in domeniul instalatiilor sanitare, termice si climatizare, firma din 1992 angajam, salariu in functie de experienta, progra, L - V, 8.00 - 16.30; ☎0724.541.561/ 0762.205.100**

937. **INSTALATOR.** Societate proprietara a mai multor restaurante si autoserviri din Costinesti pe litoral angajaza tapiter, societatea asigura cazare 3 stele, 3 mese/zi. Salariul incepe de la 1.000 L si creste dupa proba, ! **1.200 L;** ☎0728.101.354/ 0728.101.357 tufisimarianviorel@yahoo.com

938. **INSTALATORI CALIFICATI SI NECALIFICATI IN DOMENIUL TERMO- SANITAR, SALARIUL ATRACTIV ☎0724.541.561/ 0762.205.100**

939. **INSTALATORI** cu experienta in instalatii termice si sanitare; ☎0745.994.087

940. **INSTALATORI** cu experienta in instalatii termice, sanitare. ☎0745.994.087

941. **INSTALATORI** cu experienta si nexperimentati pentru montaj apometre, si alte lucrari sanitare-termice, plata in functie de performanta de 2 ori pe luna, **90 L/ zi;** ☎0721.961.423 marian.militaru@yahoo.com

942. **INSTALATORI** cu sau fara experienta pentru instalatii termice si sanitare; ☎021.450.51.11 office@decorpress.ro

943. **INSTALATORI** incalziri, sanitare, gaze, ingineri proiectanti instalatii incalziri si gaza, firma autorizata; ☎0727.406.777/ 0749.238.833/ 021.648.78.94

944. **INSTALATORI INSTALATII TERMICE - SANITARE SI ELECTRICIENI IN CONSTRUCTII; ☎0744.189.010**

945. **INSTALATORI** SC Focus

LOCURI DE MUNCĂ

Fabrică cu sediul în Şoseaua de Centură/ Pantelimon, angajează

SORTATOARE DEŞEU/FOLIE pentru PRODUCŢIA DE PLASTIC

Relaţii la 0757.777.744

979. **LIVRATOR,** firma de livrare mancare, cauta livrator pe masina si scuter. Program de L-V 10-16; ☎0720.721.885

980. **LIVRATOR.** Restaurant cu livrare angajam livrator pe scuter (sau cu maisna personala) cu experienta, ajutor bucatar (bucatarie chinezeasca) picoli, relatii la tel.; ☎0785.225.000

981. **LIVRATORI** cu auto personal, Restaurantul WU XING angajeaza. Experienta in livrari minim 2 ani obligatorie; ☎0729.800.325

982. **LIVRATORI** pe scuter pentru pizzeria Speed Pizza din sectorul 5, incinta Cora Alexandria. Cerinte: carnet categoria A, AB sau B. Salariul si programul avantajos. Program part time sau full time; ☎0761.628.949 www.speedpizza.ro

983. **LIVRATORI** pe scuter pentru pizzeriile Speed Pizza din sectorul 1, langa statia de metrou Aurel Vlaicu. Cerinte: carnet categoria B, A sau AM. Salariul si programul avantajos. Program part time sau full time; ☎0784.143.043 www.speedpizza.ro

984. **LOC** de munca. Zona Tineretului, 80 mp, inchiriez posturi de lucru in zona Tineretului si spatiu pentru masaj; ☎0744.554.290

985. **LUCRATO** prod. public, companie de productie publicitara angajeaza persoana cu experienta in executia literelor volumetrice prin transformare, casete luminoase. Pers. interesate sunt rugate sa ne contacteze telefonic; ☎0723.294.972 ionut@optim4all.ro

986. **LUCRATOARE** bucatarie, pentru firma catering, zona Garii Catelu; ☎0744.308.832

987. **LUCRATOARE** bucatarie. Restaurant, angajam lucratoare bucatarie. str. Dr. Felix, nr. 15, sect. 1, zona Gara de Nord; ☎021.317.70.37

988. **LUCRATOR** angajez persoane cu sau fara experienta ca lucratori comerciali intr-un magazin de profil food-non food, zona Stefan cel Mare - Dorobanti. Disponibilitate pentru program de lucru in 2 ture; mihai.vish@gmail.com

989. **LUCRATOR** bucatarie. Fast-food angajam shaormar cu/ fara experienta; ☎0748.773.478 hr@calif.ro

990. **LUCRATOR** bucatarie. Restaurantul Vivo isi mareste echipa fiind la a doua locatie dupa cea din Iasi. Cautam lucrator bucatarie pentru spalat vase si curatenie in bucatarie. Zona Calea Floreasca; ☎0787.888.517 vivofoodbar@gmail.com www.vivofoodbar.com

991. **LUCRATOR** comercial (doamna) pentru stand marochinarie - cadouri, in Carrefour Orhideea, experienta minima; ☎0728.980.349

992. **LUCRATOR** comercial angajeaza restaurant Trattoria Per Tutti; ☎0769.241.374

993. **LUCRATOR** comercial Bucuresti. Cerinte / responsabilitati: aprovizionarea permanenta a rafturilor conform indicatiilor primite, respectarea planogramei raftului, verificarea termenelor de valabilitate pentru produsele mercantizate si respectarea procedurii FIFO, program full time, contract pe perioada nedeterminata, Bucuresti, Str. Pache Protopopescu, nr. 45; ☎0726.713.849/ 0372.100.110

994. **LUCRATOR** comercial in cadrul Spitalului de Urgenta Floreasca, unitate tip Bistro, se lucreaza in ture 12-24/12-48, cunostinte folosire espressor de cafea, prezenta agreabila; ☎0731.071.808

995. **LUCRATOR** comercial in magazin Shop&Go - Mega Image in zona Pta Alba Iulia sect. 3; ☎0722.730.976 adi_excesive@yahoo.com

996. **LUCRATOR** comercial magazin bacanie si mezeluri; ☎0720.882.763/ 0786.200.034

997. **LUCRATOR** comercial magazin de haine in zona Universitate, experienta in domeniu cel putin 6 luni, salariu fix plus comision din vanzari. CV-ul se depunde la adresa de mail; stanrazvan@ymail.com

998. **LUCRATOR** comercial pentru gelaterie in Centru Vechi, persoana de sex feminin, experienta pe case de marcat, engleza mediu, diploma 12 clase obligatoriu. Info la telefon. Cv-uri pe email; ☎0748.295.440 dsacareanu@sanoberry.ro www.sanoberry.ro

999. **LUCRATOR** comercial pentru magazin Mega Image Shop&Go zona P-ta Rosetti (str. Mantuleasa 22). Contract de munca, salariu 1.000 L, bonusuri. CV la mail, **1.000 L;** sg_mantuleasa22@mega-image.ro

1000. **LUCRATOR** comercial, Extruplast Logistic SRL, pct. lucru Ciorogarla, Sos Bucuresti 45-49, angajeaza lucrator comercial depozit profile pvc si accesorii (pregatit comenzi) preferabil carnet stivuitorist si cunostinte termopane, **1 L/ buc;** ☎0740.559.094 lidia.ionica@extruplast.ro

1001. **LUCRATOR** comercial. Angajez vanzatoare cu experienta (atestat lucrator comercial) pentru minimarket, minim studii medii, persoana serioasa, dinamica Bucuresti zona Cotroceni; ☎0721.304.723 kayapennymarket@yahoo.com

1002. **LUCRATOR** comercial. Centru profesional de copiat chei angajeaza in Afi Palace Cotroceni lucratori comerciali-taietori chei; ☎0720.240.028 expert_chey@yahoo.com

1003. **LUCRATOR** comercial. Shop&Go Mega Image angajeaza lucrator comercial in sectorul 6. Experienta in domeniu poate constitui un avantaj. Pachet salarial atractiv. Rog trimiteti CV pe mail. Raspuns in max 48h; ☎0726.728.218 angajari_sg@yahoo.com

1004. **LUCRATOR** comercial. Societate comerciala angajam lucrator comercial (vanzator) cu experienta, pentru magazin alimentar si conducator auto (sofer); ☎031.101.22.10 georgiana.mihaila@succes.ro

1005. **LUCRATOR** comercial/casier pentru Shop&Go zona Decebal si Eroilor. Experienta nu este obligatorie. Cautam persoane serioase dornice sa invete. Program 8 ore/zi in ture, salariu in functie de experienta; ☎0723.189.637

1006. **LUCRATOR** depozit, cautam colegi pentru depozit piese auto care vor receptiona marfa, vor aranja marfa pe rafturi, vor pregati marfa pt. distributie, vor participa la inventarele periodice, job.bucuresti@autonet.ro www.autonet.ro

1007. **LUCRATOR** depozit. Angajam 4 lucratori pentru un depozit de produse de panificatie - zona Rahova. Se lucreaza de luni pana duminica cu 2 zile libere, doar in tura de noapte (21:00-5:00). Salariu + bonuri de masa; ☎031.407.00.18/ 0742.962.540 contact@ebc-hr.ro www.ebc-hr.ro

1008. **LUCRATOR** H&H Titan Atlas angajeaza lucrator comercial, barman, operator PC casa pariuri zona auchan Titan. Conditii de munca foarte bune, echipa tanara si dinamica. Oferim salariu motivant + carte de munca; ☎0724.210.770/ 0732.408.998 www.magazincudetoate.ro

1009. **LUCRATOR** operativ pentru autocompactoare. SC Supercom S.A. cu sediul in Bucuresti, str. Gherghitei nr. 23C, sect. 2, angajeaza in conditiile legislatiei in vigoare urmatoarele categorii de personal: lucrator operativ pentru autocompactoare conditii generale: scoala generala. Relatii la telefon; ☎021.240.26.86 int. 127

1010. **LUCRATOR** spalatorie auto cu experienta angajez, zona Brancoveanu; ☎0769.250.335

1011. **LUCRATOR,** Societate comerciala angajeaza lucrator depozit, sectie de productie, seriozitate, dinamism, spirit de echipa, contract de munca, bonuri de masa. Str. Drumul Intre Tarlale nr. 45G, sect. 3; ☎021.361.28.28 licitatii@ketos.ro

1012. **LUCRATORI** bucatarie, Art Cafe Serl angajeaza lucratori bucatarie, spalatori vase, debarasatori sala mese, tel. dna Cristea Maria, ☎0722.242.816 cristea_mioara@yahoo.com

1013. **LUCRATORI** comerciali (fete) pentru minimarket fara experienta, cu domiciliul stabil in sectoarele 5, 6. Salariu + cm. Program 3 zile de zi si 3 zile de noapte cu 3 zile libere. Loc de munca stabil, colectiv tanar, **1.000 L;** ☎0767.407.587/ 0760.444.872 christynuk_88@yahoo.com

★★★★★★★★★★★★★★★★★★★★

1014. **LUCRATORI COMERCIALI PENTRU LANTUL DE RESTAURANTE SPRINGTIME; ☎031.405.78.67/ 0752.097.890 RESURSEUMANE@SPRINGTIME.RO**

★★★★★★★★★★★★★★★★★★★★

1015. **LUCRATORI** comerciali/ merchandiseri pt. aprovizionarea si asezarea produselor pe raft in hipermarket-uri, verificarea termenelor de valabilitate. Se ofera contract de munca pe perioada nedeterminata. Experienta nu este necesara. Pentru mai multe detalii suna la tel. sau trimite CV la adresa de e-mail si te vom contacta; ☎0756.054.384 simona.goganau@trade-marketing.ro

1016. **LUCRATORI VANZATORI PRODUSE FAST-FOOD SI FETE PENTRU DEBARASARE SI CURATENIE; ☎0732.365.546**

1017. **LUCRA?TORI** comerciali (fete) pentru minimarket fa?ra? experienta, cu domiciliul stabil in sectoarele 5, 6. Salariu + cm. Loc de munca stabil, colectiv tanar, **1.000 L;** ☎0767.407.587/ 0760.444.872 christynuk_88@yahoo.com

1018. **LUSTRUIRE** manuala cu Serlac, restaurare mobilier vechi cu serlac, lustruire pana la luciu manual. Se cere experienta minima in domeniu, **1.500 L;** ☎0730.238.240 mihai.save@yahoo.com www.SaveMob.ro

1019. **MACARAGII** autorizati CNCIR pentru deservirea macaralelor Turn Potain MD175B, santier Bucuresti angajeaza societate de constructii ☎0742.102.581

1020. **MACELAR** cu experienta si vanzatoare macelarie, adresa magazin: Str.lancului, sector 2, Bucuresti. Detalii la tel. in intervalul orar 09.00-18.00; ☎0770.880.381

1021. **MACELAR** cu experienta, Hala Veche, Obor; ☎0760.704.301

1022. **MACELAR** Fabrica de semipreparate angajeaza macelar (lucrator carne). Program full-time. Punct de lucru: Sos. Berceni, **1.000 L;** ☎0749.180.062 recrutare@andys-pizza.ro

1023. **MACELAR** Gurmand Apetit angajeaza pentru depozitul din comuna Chitila macelar cu experienta; ☎0754.033.268

1024. **MACELAR** urgent cu experienta in supermarket zona Sos Pantelimon, salariu atractiv; ☎0722.110.011

1025. **MACELAR,** magazin alimentar Bd. Ghencea, calificat, cu experienta, posesor certificat cursuri igiena, salariu 1.500 L/net, program 06-14 sau 13-21, sam. 06-15, dum 06-13, **7 L/ bucata;** ☎0729.853.581/ 0372.980.387 giocondasrl@yahoo.com

1026. **MAESTRI** (patru) in arta culinara pentru SC Toan's Vietnam SRL. Cerem si oferim seriozitate maxima; ☎0723.777.459 tresavory@gmail.com

1027. **MAGAZIONER,** Gurmand Apetit angajeaza pentru depozitul din comuna Chitila magazioner/picker cu experienta in industria alimentara; ☎0754.033.268

1028. **MAGAZIONERA** Studii medii, preluarea si pregatirea comenzilor de invitatii nunta, evidenta stocuri, responsabila, organizata, bune aptitudini de comunicare, zona Cora-Pantelimon; ☎0749.093.069 bazadesign@yahoo.com

1029. **MANAGER** cu experienta minim 5 ani pentru restaurant tip fast-food, pachet salarial satisfacator. CV la mail; rusu2222@gmail.com

1030. **MANAGER** general. ANG Rezidential angajeaza manager general cu experienta in real-estate/vanzari minim 1 an. Oferim training, salariu fix+ comision si bonusuri de performanta lunar. Asteptam CV-urile pe e-mail, **500 €;** ☎0724.923.177/ 0746.458.969 angimobiliare.angajari@yahoo.com www.ang-imobiliare.ro

1031. **MANAGER** magazin Mall Baneasa, fluent limba engleza, studii superioare, salariu motivant; office@top-tea-company.ro

1032. **MANAGER** vanzari cu auto propriu pentru SC Vikrograd SRL, CV-le puteti trimite pe mail; ☎0751.100.800 vladislau@viknograd.ro

1033. **MANAGER,** lant hotelier angajeaza pt. Bucuresti. Cerinte: cunostinte manageriale, de marketing, administratie, tehnologie hoteliera, tehnici de comunicare interumana si psihologia clientului, legislatie specifica domeniul hotelier, cunostinte economice de contabilitate si gestiune, cunoasterea perfecta a activitatilor zilnice care se desfasoara intr-un hotel, studii superioare, limba engleza la nivel avansat, cunostinte foarte bune de utilizare PC incluzand Microsoft Office, experienta minmum 5 ani in domeniul hotelier, portofoliu clienti, posesor auto. Se cere obligatoriu si scrisoare de recomandare. Se ofera: salariu fix + comision in functie de realizari, posibilitati de cazare in hotel. Cv la email; office@andyhotels.ro

1034. **MANECHIURISTA** cu experienta angajeaza salon Eva din Auchan Militari, vad format; ☎0732.284.547

1035. **MANICHIURA,** Salon Royal recruteaza tehnician unghii. Cerinte cunostinte constructie gel, tips si mani-pedi.; ☎0724.489.917

1036. **MANICHIURIST** pedichiurist (unghii false) cu experienta, in zona Brancoveanu; ☎0721.629.975

1037. **MANICHIURIST** Yo Salon angajeaza manichiurista-pedichiurista, clasic, semipermanent si unghii tehnice. Se ofera salariu fix atractiv, carte de munca, program o zi cu o zi. Relatii la; ☎021.434.05.44/ 0723.250.449 www.salonyo.ro

1038. **MANICHIURISTA** - pedichiurista cu experienta minim un an pt. Qui-Qui salon. Adresa: Calea Vitan nr. 219; ☎0726.101.819/ 021.346.32.50

1039. **MANICHIURISTA** - pedichiurista cu experienta, sa faca si manichiura semi permanenta acril-gel, salon cu vad in Bucurestii Noi - Piata 16 Februarie, sector 1; ☎021.310.73.19/ 0726.644.429

1040. **MANICHIURISTA - pedichiurista, salariu 1.500 - 2.500 L, salon 15 ani vechime, exp. minim 2 ani; ☎0727.923.777/ 0766.623.829**

1041. **MANICHIURISTA** -pedichiurista, experienta minim 3 ani, urgent, zona Dristor; ☎0734.828.813/ 0733.836.500

1042. **MANICHIURISTA** -pedichiurista, experienta unghii valse, gel, zona Titan; ☎9728.935.061

1043. **MANICHIURISTA /pedichiurista cu experienta (unghii false) pentru salon infrumusetare zona Calea Mosilor; ☎0723.347.628**

1044. **MANICHIURISTA** /pedichiurista cu experienta si clientela, pt. salon central; ☎0734.150.970

1045. **MANICHIURISTA** angajeaza Magic Salon, conditii deosebite, CM, salariu 1.350-2.800 lei. Zona Pantelimon si Berceni. Detalii la telefon; ☎0768.106.512

1046. **MANICHIURISTA** calificata si in unghii false, cu experienta de minimum 2 ani, pentru salon situat in zona Dr. Taberei. ☎0745.775.511 marius33_2004@yahoo.com

1047. **MANICHIURISTA** caut urgent, zona Colentina; ☎0766.572.052/ 0726.329.577

1048. **MANICHIURISTA** cu experienta (minimum 2 ani), angajam la salon de infrumusetare zona Doamna Ghica. Conditii avantajoase, mediu de lucru placut. Relatii la tel.: ☎0736.043.503

1049. **MANICHIURISTA** cu experienta angajeaza salon Eva din Auchan Drumul Taberei; ☎0732.284.547

1050. **MANICHIURISTA cu experienta in zona Dristor, angajez; ☎0721.555.354**

1051. **MANICHIURISTA** cu experienta pentru salon (14 ani), conditii avantajoase de salarizare (salariu fix). Rog seriozitate; ☎0727.877.206

1052. **MANICHIURISTA** cu experienta salonul este situat in zona Mihai Eminescu, sector 2, cu vad comercial; ☎0722.363.823

1053. **MANICHIURISTA** cu experienta si pe unghii false pt. salon de infrumusetare cu vad format; ☎0765.268.776

1054. **MANICHIURISTA** cu experienta, angajam in conditii avantajoase, salariu+ procent; ☎0768.654.544

1055. **MANICHIURISTA** cu experienta, pedichiurista cu experienta, zona Pantelimon; ☎0762.160.256

1056. **MANICHIURISTA** cu experienta, salon Basarabiei, sector 2; ☎0726.116.830

1057. **MANICHIURISTA** experimentata atmosfera si conditii avantajoase, CM, sos. Oltenitei, Bucuresti - Popesti, **1.000 L/ luna;** ☎0731.346.399 salonpopesti@gotta.ro www.gotta.ro

1058. **MANICHIURISTA** Joly Salon angajeaza manichiurista, cu experienta. Zona Timpuri Noi; ☎0723.614.889 iulialuncasu@yahoo.com

1059. **MANICHIURISTA** pedichiurista cu experienta, la procent, zona Ho-si-Min, Razoare. Rog seriozitate; ☎0735.243.260

1060. **MANICHIURISTA pentru salon Ambasador Orly Romania, salariul atractiv; ☎0740.097.581**

1061. **MANICHIURISTA** Salon Titan angajeaza manichiurista cu experienta minim 2 ani, mediu de lucru placut, clientela formata, posibilitati financiare deosebite, se ofera salariu sau comision, program 1zi/1zi, contract de munca, seriozitate; ☎0766.621.638

1062. **MANICHIURISTA** Salonul Paradise for Woman angajeaza manichiurista cu cunostinte in special in manichiura clasica si semipermanenta. Experienta minim 1 an. Detalii la numarul de telefon afisat; ☎0767.375.814 aidaibeido@yahoo.com

1063. **MANICHIURISTA** si cosmeticiana pentru Beverly Hills Salon din Barbu Vacarescu 123 (Floreasca). Inchiriem post lucru pentru coafez, frizer, manichiurista; ☎0735.810.440/ 0769.510.080

1064. **MANICHIURISTA** si frizer pt. salon situat in sectorul 4, ofer salariu + procent; ☎0768.443.849

1065. **MANICHIURISTA** si frizer, cu experienta, salon zona Crangasi; ☎0724.733.748

1066. **MANICHIURISTA** si receptionera cu experienta angajeaza salon Eva din Auchan Militari. ☎0732.284.547

1067. **MANICHIURISTA** u.f. + clasica, zona Big Berceni, conditii avantajoase; ☎0726.234.238

1068. **MANICHIURISTA** uf+ clasica si coafeza cu experienta, sector 5, conditii avantajoase; ☎0726.234.238

1069. **MANICHIURISTA,** frizerita, Drumul Taberei, Complex Favorit, salariu fix; ☎0722.609.552/ 0762.686.027

1070. **MANICHIURISTA,** inchiriez post de manichiura-pedichiura in salon intersectie Budapesta. Pretul este atractiv, pentru prima luna se ofera reducere; ☎0723.912.143

1071. **MANICHIURISTA,** lant de saloane din Bucuresti angajeaza urgent manichiurista (clasic, semipermanenta), maseuza si Coafeza. Conditii avantajoase. Salariu atractiv; ☎0737.498.009 oana_nanu18@yahoo.com

1072. **MANICHIURISTA,** pedichiurista pentru salon zona Metrou Crangasi, program lejer, salariu fix; ☎0727.877.206

1073. **MANICHIURISTA,** Salonele Crazy Girls Beauty angajaza doua manichiuriste cu experienta. Suntem situati ultracentral pe Blvd. Nerva Traian nr. 16 sectorul 3. Conditii deosebite de munca. Oferim salariu fix + bonus; ☎0765.341.718 crazygirlsbeauty@yahoo.com www.crazygirls.ro

1074. **MANICHIURISTA, stilist protezist, pentru salon Dacia - Piata Gemeni, CM salariu fix + comision, Gabriela; ☎0766.771.104**

1075. **MANICHIURISTA,** urgent, pentru salon situat in zona Garii de Nord. Oferim salariu avantajos. ☎0728.431.041

1076. **MANICHIURISTA, vad, vechi, conditii bune; ☎0764.554.455**

1077. **MANICHIURISTA.** S.C. Coffee SPA, zona Marriott, angajeaza manichiurista cu experienta. Salariu 1.000 L/ procent, program 1/1; ☎0764.261.760

1078. **MANIPULANT** - operator ambalare pentru SC Sepatu, depozitul din sos. Dudesti-Pantelimon (Complex Rams); ☎0769.061.724

1079. **MANIPULANT depozit in Rudeni, jud. Ilfov, 2 locuri. CV-urile la email; ☎0756.061.612 constantin.barbu.pl@gmail.com**

1080. **MANIPULANT** depozit. Responsabilitati: asezare marfa pe paleti (in special bauturi) si infoliere manuala a paletilor. Oferim: salariu motivant, program intr-o singura tura de la 07:00 la 16:00, ☎0728.117.754 oana@combera.ro

1081. **MANIPULANT** marfa pentru depozitul din Bucuresti, zona Pantelimon. Cautam persoane tinere cu varsta intre 18-35 ani. Oferim salariu 1.400 lei cu bonuri de masa incluse si contract de munca, **1.400 L;** ☎0760.232.175 angajari@preturipentrutine.ro

1082. **MANIPULANT** marfa pentru magazin apicol, studii medii, permisul de conducere constituie un avantaj; ☎0734.922.183

1083. **MANIPULANT** marfa, Alma Tim Distribution SRL, distribuitor Ursus, angajeaza manipulanti marfa, relatii la tel; ☎0721.730.025

1084. **MANIPULANT** marfa, impreuna cu gestionarul receptioneaza marfa de la furnizor si o pregateste pentru livrare. Efectueaza inventarul de marfa. Locul de munca se afla in Otopeni, Soseaua Odaii nr. 62-68, 2 posturi noi **1.000 L;** ☎0336.401.262 office@chorus.ro www.chorus.ro

1085. **MANIPULANT** marfa, societate din cartierul Militari angajeaza manipulant marfa atelier productie. Contract de munca pe tot salariul, seriozitate. Atestat stivuitorist- constituie avantaj. Salariu: net + bonuri de masa, **1.000 L;** office@eurosandow.ro

1086. **MANIPULANT** marfa. Alpin57lux angajam manipulant marfa. Cautam persoane serioase si indemanatice cu conditie fizica bunaactivitati de incarcare/ descarcare; ☎0756.032.010

LANŢ HOTELIER angajează MANAGER pentru Bucureşti

Cerinţe: cunoştinţe manageriale, de marketing, administraţie, tehnologie hotelieră, tehnici de comunicare interumană şi psihologia clientului, legislaţie specifică domeniul hotelier, cunoştinţe economice de contabilitate şi gestiune, cunoaşterea perfectă a activităţilor zilnice care se desfăşoară într-un hotel, studii superioare, limba engleză la nivel avansat, cunoştinţe foarte bune de utilizare PC incluzând Microsoft Office, experienţă minim 5 ani în domeniul hotelier, portofoliu clienţi, posesor auto. Se cere obligatoriu şi scrisoare de recomandare. Se oferă: salariu fix + comision în funcţie de realizări, posibilităţi de cazare în hotel.

CV la office@andyhotels.ro

1087. **MANIPULANT** marfa. Distribuitor bauturi angajeaza lucratori depozit cu experienta; ☎0752.224.016

1088. **MANIPULANT** marfa/muncitor pt.depozit. Zona Progresu/Jilava; ☎0737.995.905

1089. **MANIPULANTI** marfa, deseuri reciclabile, inn zona Buftea, pentru s.c.; ☎0721.261.655

1090. **MANIPULANTI** marfa, pentru S.C. Tarell, firma distributie bauturi, sector 6; office@tarell.ro; administrativ@tarell.ro

1091. **MANIPULANTI** marfa, stivuitoristi, gestionari, operatori facturare, operatori date in domeniul logisticii. GiGroup cauta personal pentru Bucuresti si Ilfov. Detalii la tel. sau trimiteti CV-ul la adresa de mail; ☎021.231.53.24 angajare@gigroup.com

1092. **MANIPULANTI** SC Trabo Factory angajeaza manipulanti cu sau fara experienta. Program full-time. Punct de lucru: Sos. Berceni, **1.000 L;** ☎0749.180.062 recrutare@andys-pizza.ro

1093. **MANIPULANTI,** pentru firma de distributie materiale de constructii cu sediul in B-dul Timisoara; ☎0726.738.064

1094. **MANIPULATOR** utilaj. Angajam manipulant cu experienta pentru incarcator telescopic 3,5 tone. Obligatoriu autorizatie ISCIR vizata la zi si permis categoria B. Program L-S. Asiguram o masa calda pe zi, **2.300 L;** ☎0725.333.503 tekko_tekko@yahoo.com www.transportabroll.ro

1095. **MASINISTA** confectii executie produs cap/ coada experienta in croitorie de dama sa lucreze ingrijit, produsele fiind pentru exportluni-vineri 9.00- 17.00, pauza de masa. Salariu avantajos. Contract, concediu, locatie lux, bonus; ☎0740.900.200

1096. **MASINISTA,** modelier executie produs cap/coada experienta in croitorie de dama sa lucreze ingrijit, produsele fiind pentru export Concediu 21 zile lucratoare. Program: luni-vineri 9.00-17.00, cu pauza Salariu atractiv+bonus; ☎0740.900.200

1097. **MASINISTE cu experienta, angajeaza firma de confectii textile, zona Militari; ☎0734.522.529/ 0766.792.231**

1098. **MASINISTE, calcat si final si interfazic, produse export pe operatii, carte munca, program 8 ore, zona Militari Autogara; ☎0726.474.223**

1099. **MECANIC** auto cu experienta min. 3 ani, cunostinte avansate de mecanica auto multimarca, cunostinte diagnoza si electrica auto constituie un avantaj. Oferim mediu de lucru atractiv, salarizare in functie de competente; ☎0737.531.955

1100. **MECANIC** auto cu experienta minim 3 ani pt. service auto in zona Vitan Barzesti. Program Luni - Vineri; ☎0726.347.032

1101. **MECANIC** auto cu experienta pentru firma transport persoane; ☎0743.333.787/ 0743.333.785

1102. **MECANIC auto cu experienta zona Big Berceni pentru dezvoltare service auto recent deschis. Salariu 1.200 lei + comision; ☎0767.075.228**

1103. **MECANIC auto cu experienta, sector 2; ☎0728.729.687**

1104. **MECANIC** auto cu experienta; ☎0722.550.018

1105. **MECANIC** auto si dezmembrator auto. Cautam tineri cu experienta Obligatorie minima de 5 ani. Service auto multimarca si parc Dezmembrari auto - zona Militari Iuliu Maniu, **2.500 L/luna;** ☎0731.457.466 denisautodez@yahoo.ro denisauto.ro

1106. **MECANIC** auto zona Soseaua Garii Catelu Pantelimon pentru marcile VW Audi. Conditii de munca moderne; ☎0722.311.242/ 0722.707.775

1107. **MECANIC** auto, cu experienta pentru service auto situat in Bd. Ion Mihalache nr 259 sector 1, salariu intre 1.500 L si 2.500 L, rog sunati intre orele 12.00-19.00; ☎0761.733.588 www.vulcanizare-auto.ro

1108. **MECANIC** auto, MasterTuner service multibrand Str. Teiul Doamnei 92 (zona Tei Colentina) angajeaza mecanic auto cu experienta, reparatii motoare, diagnoza si electrica auto, posibilitate avansare sef service, CM+procent, ☎0722.275.522 florin@mastertuner.ro www.masterturbo.ro

1109. **MECANIC** auto, service camioane si remorci, angajam mecanic auto cu experienta, venituri lunare 2.000-4.500 lei, conditii bune de lucru, Bd. Preciziei nr.11, sector 6, statia Metrou Industriilor, **4.500 L;** ☎0749.102.608/ 0749.102.603 resurseumane@edparts.ro www.edparts.ro

1110. **MECANIC** auto. Agil Trans angajeaza mecanic auto cu experienta, pentru camioane Man, Iveco si Mercedes. CV la adresa e-mail. Relatii suplimentare la telefon dupa ora 10; ☎0752.202.226 agil.trans2005@gmail.com www.agiltrans.ro

1111. **MECANIC** auto. Service auto multimarca anagajam mecanic auto cu experienta in oras Pantelimon, jud. Ilfov, **2.000 L;** ☎0737.310.177 radut_alin@yahoo.com

1112. **MECANIC** auto. Service auto situat in sect. 1, Bucuresti (in spatele magazinului Ikea), angajeaza mecanic auto. Salariu motivant. Pentru mai multe detalii va rugam sa ne contactati telefonic; ☎0765.504.778 office@nordauto.ro www.nordauto.ro

1113. **MECANIC** auto. Service auto, zona Sos. Giurgiului, Dedeman, angajeaza mecanic auto cu experienta min. 3 ani, carte munca, salariu motivant; ☎0721.120.278 catrapids@yahoo.ro

1114. **MECANIC** auto. Service instalatii gpl angajeaza mecanic auto si electrician auto. Adr. Sos. Viilor nr. 14 sect. 5.Relatii la tel. Adrian; ☎0766.474.169 ovidiumuresan@leadergas.ro

1115. **MECANIC** auto/ lucrari de dezmembrari auto in oras Buftea, judet Ilfov. Experienta, cunostinte auto, seriozitate, capacitate de munca, diploma/ atestat de mecanic, contract de munca, **1.500 L/ luna;** ☎0720.786.199/ 021.350.35.05 achizitii@aytreciclare.ro

1116. **MECANIC** camioane. Reprezentanta camioane si remorci angajeaza mecanici camioane si electrician auto, conditii bune de lucru, venituri lunare intre 2.000-4.500 ron, cerem exeperinta, st.M Industriilor, cerem diploma mecanic, **4.500 L/ luna;** ☎0749.102.608/ 0749.102.603 resurseumane@edparts.ro www.edparts.ro

1117. **MECANIC** Cautam mecanici in vederea angajarii pe termen nelimitat, de preferabil cu experienta in diagnosticare si reparatii mecanice auto multimarca; ☎0727.504.488

1118. **MECANIC** cu experienta pentru reparatii, intretinere parc auto, diesel, permis cat. B, pentru Companie taxi; ☎0762.505.972/ 0762.008.075

1119. **MECANIC** cu experienta pt service auto check center, sos. Alexandriei; ☎0727.504.488

1120. **MECANIC** cu experienta, rog seriozitate, conditii avantajoase; ☎0764.936.457

1121. **MECANIC deservent cu experienta pentru excavator, activitate in Bucuresti si judetele limitrofe. Caut si ofer seriozitate; ☎0734.783.005**

1122. **MECANIC** intretinere pentru statia de sortare Glina. Obligatoriu cunostiinte de sudura. Relatii zilnic intre orele 08-17 de luni-vineri, **1.700 L;** ☎0744.324.268 comagrab@yahoo.com

1123. **MECANIC** mas. textile. Angajam mecanici pentru masini de tricotat pentru fabrica de textile in Bucuresti. Asteptam CV pe adresa de mail sau la nr. de tel.; ☎021.311.00.87 secretariat@provorbas.com

1124. **MECANIC** si tinichigiu service auto multimarca, zona Morarilor - Pantelimon, sector 2, angajeaza: 1 mecanic si 1 tinighigiu auto, cu experienta de minim 5 ani intr-un post similar.Sa aveti un CV actualizat pentru interviu; ☎0734.200.092 cristian.stancu@alfcarspace.ro

1125. **MECANIC zona Rahova - Alexandriei; ☎0760.893.234**

1126. **MECANIC,** service auto autorizat RAR, Colentina, angajeaza mecanic auto cu experienta, cunostiinte de mecanica auto pentru mai multe marci, studii medii, calificare mecanic auto obligatorie, salariu atractiv; ☎021.240.41.00/ 0747.285.109 office@autoflormi.ro www.autoflormi.ro

1127. **MECANIC,** Societate poducatoare ambalaje pet, angajeaza in conditii de lucru si salariale atractive mecanic masini injectie mase plastice; ☎0724.516.580 petcilb@yahoo.com

1128. **MECANICI** auto cu experienta; ☎0768.458.299/ 0721.607.786 office@caffyjr.ro

1129. **MECANICI** auto experienta, diploma, salariu in functie de ce stii sa faci, 13 Septembrie; ☎0769.434.665

1130. **MECANICI** auto pentru service auto multimarca. Salariu atractiv, conditii bune de lucru, carte de munca. Oferim si cerem seriozitate; ☎0766.343.435 costipec@yahoo.com

1131. **MECANICI** Service auto cu punct de lucru in Ghencea angajeaza mecanici, electricieni auto si cunoscatori in a lucra pe banc de injectie si injectoare. Salariu atractiv de la 2500 lei; ☎0721.262.047/ 0761.330.212 nicmarprimacom@yahoo.com www.service-autoturisme.ro

1132. **MEDIC** ginecolog pt. cabinet particular cu pacienti; ☎0726.381.877

1133. **MEDICI.** Policlinica privata cu sediul in Sector 3 angajeaza cu norma intreaga medic specialist neurolog si medic specialist pediatru; ☎0723.608.331/ 021.346.89.11

1134. **MENAJERA** apartament central curatenie calcat, gatit, harnica, experienta 8 ore, salariu **1.500 L;** ☎0760.775.344

1135. **MENAJERA** Aviatiei, menaj general pentru familie cu 2 copii, ocazional sa ia copiii de la gradinita, sa gateasca, calcalt, spalat haine, cu experienta si recomandari, agreabila, de incredere, nefumatoare, **1.400 L;** ☎0761.565.669/ 0743.096.434

1136. **MENAJERA** club inot. Club de inot pentru copii din Bucurestii Noi angajeaza menajera, program full-time sau part-time, persoana serioasa si responsabila care isi doreste un job stabil. Detaliile se discuta la interviu; ☎021.668.76.97/ 0722.310.052

★★★★★★★★★★★★★★★★★★★★

1137. **MENAJERA CU PROGRAM PRELUNGIT PENTRU CASA ZONA PIPERA; ☎0740.773.333**

★★★★★★★★★★★★★★★★★★★★

1138. **MENAJERA** Firma de curatenie angajeaza menajera pentru birouri si familii, cu experienta si recomandare de la ultimul loc de munca. Program 3, 4 sau 8 ore; ☎0743.377.293 echipadecuratenie@gmail.com www.echipadecuratenie.ro

1139. **MENAJERA** interna cu experienta, ofer cazare, masa si salariu foarte atractiv cu posibilitate de marire in functie de experienta. Relatii la tel.: ☎0724.588.661

1140. **MENAJERA** interna pt. vila Bucuresti Cotroceni, cazare, masa, salariu **1.400 L;** ☎0722.699.205

1141. **MENAJERA** interna vila calcat, gatit, curatenie, spalat, familie 3 persoane mature, salariu **1.800 L;** ☎021.242.07.47

1142. **MENAJERA** interna, experienta, Mogosoaia, salariu **2.000 L;** ☎0727.007.799

1143. **MENAJERA** interna, familie 5 persoane mature si 2 copii (baiat 6 ani si fetita 2) casa 8 camere bucuresti, zona Floreasca, angajam menajera interna (nefumatoare), harnica si ordonata pentru treburi gospodaresti normale, **1.500 L;** ☎0724.317.245/ 0744.317.245

1144. **MENAJERA** interna, familie, angajam in regim intern menajera cu experienta in vile. Obligatoriu cu recomandari, cazier curat, adeverinta medicala. Se ofera 2 week-end-uri libere, camera separata. Salariu negociabil; ☎0746.269.676

1145. **MENAJERA** interna. Angajam menajera interna in Bucuresti. Salariu 1.200 lei si toate conditiile asigurate; ☎0723.206.313

1146. **MENAJERA interna. Familie cu domiciliu in Ilfov cautam menajera in regim intern, se ofera salariu atractiv. Cerinte seriozitate, profesionalism si dorinta de munca; ☎0754.089.494 ix_iuliana@yahoo.com**

1147. **MENAJERA** numai interna, doamna serioasa, fara vicii pentru ingrijire batrana in Bd. Brancoveanu, Bucuresti; ☎0770.149.128/ 0762.167.503/ 031.439.01.20

1148. **MENAJERA** o zi pe saptamana la domiciliul unui domn. Posibila cazare; ☎0720.349.905

1149. **MENAJERA** personala, 30-35 ani, zona Colentina, Doamna Ghica; ☎0763.390.151 e.my@aol.com

1150. **MENAJERA** prezentabila pentru menaj apartament si masaj. Eu sunt patron, am 34 ani, ofer, **1.500 L;** ☎0720.124.581

1151. **MENAJERA** serioasa si profesionista, care isi doreste un loc de munca respectat, intr-un hotel din Bucuresti. Experienta este obligatorie. Salariu: 2.000 de lei/luna, ☎0743.003.004

1152. **MENAJERA tanara, fara obligatii pentru ap. 2 camere, barbat 50 ani, singur, strain, caut; ☎0764.343.500**

1153. **MENAJERA** vanzatoare, casiera, partenera, persoana stabila, numai cu cazare, fara obligatii. ☎0763.156.263

1154. **MENAJERA,** angajez, zona Bucurestii Noi; ☎0749.755.893

1155. **MENAJERA,** aspect fizic placut, doamna in varsta, fara obligatii, vicii, pentru menaj usor, gatit, curat, din Bucuresti si Ilfov, mai multe relatii la; ☎0730.814.506

1156. **MENAJERA, femeie menaj iubitoare animale (catei), cartier Cotroceni, 1.200 Lei; ☎0732.878.213**

1157. **MENAJERA,** men

LOCURI DE MUNCĂ

1207. **MUNCITOARE** necalificate pentru ambalare la firma Zarea. Angajari zilnic luni-vineri orele 13-15 la sediu B-dul Bucuresti Noi nr.196, sector 1 (autobuz 697, 112, metrou Parc Bazilescu); ☎021.667.00.20 office@zarea.ro www.zarea.ro

1208. **MUNCITOARE** pentru productie detergent si cosmetica; ☎021.240.66.36

1209. **MUNCITOARE** pt masina cusut fete pantof, calificata; ☎0722.306.852

1210. **MUNCITOARE,** angajam urgent muncitoare calificate in industria marochinariei si masinista la masina de cusut in zona Antiaeriana (Rahova); ☎0728.874.950 provet.international@yahoo.com

1211. **MUNCITOARE,** Societate din cartierul Militari, sector 6 angajeaza muncitoare pentru cusut/ croit/ asamblat manual produse textile industriale. Seriozitate, salariu 1.000 lei, contract de munca, **1.000 L;** ☎021.433.06.63 office@eurosandow.ro

1212. **MUNCITOR** -mulgator la vaci, angajez, ofer cazare, mancare si salariu; ☎0768.896.947

1213. **MUNCITOR** balta peste cunoscator setca si postrovol; ☎0772.267.946

1214. **MUNCITOR** calificat sau necalificat in domeniul confectiilor metalice -vopsitorie. Cautam persoana tanara, serioasa. Oferim salariu atractiv; ☎0722.924.262 tzanu2003@yahoo.com

1215. **MUNCITOR** constructii. Firma de constructii angajeaza dulgheri, finisori, faiantari si muncitori necalificati cu experienta in domeniu; ☎0761.652.164

1216. **MUNCITOR depozit pentru receptie si sortare. Marfa electrocasnice mici si confectii. Salariu atractiv. Transport asigurat - firma in Afumati. CV la: cristina.simion@germag.ro**

1217. **MUNCITOR** in constructii, amenajari-finisaje interioare, 8 h/zi, cu CM, in sector 2; ☎0722.408.198

1218. **MUNCITOR** in crama. La firma Zarea angajam cu contract de munca. Interviuri zilnic L-V orele 13-15 la sediul din B-dul Bucuresti Noi 176, sector 1. Transport: metrou statia Parcul Bazilescu +autobuz 697 sau 112; ☎021.667.00.20 office@zarea.ro www.zarea.ro

1219. **MUNCITOR** necalificat angajeaza magazin Piata Resita sector 4 (alcolice, racoritoare, inghetata), program 8 ore. Salariul, **900 L;** ☎0723.742.468

1220. **MUNCITOR** necalificat cu experienta in vopsit si slefuit lemn; ☎0733.023.526

1221. **MUNCITOR necalificat pentru depozitul din Mogosoaia, pentru Cristim 2 ProdCom; ☎021.202.74.22/ 021.202.02.00**

1222. **MUNCITOR** necalificat pentru operare utilaj textil (calificare la locul de munca), zona Vergului, Basarabia, sector 3, salariu net, **1.100 L;** ☎0772.201.142

1223. **MUNCITOR** necalificat, angajam din toata tara muncitori necalificati pe litoral in statiunea Costinesti. Asiguram cazare 3 mese pe zi si un salariu care poateste de la, **1.000 L;** ☎0728.101.357/ 0728.101.352 tufisimarianviorel@yahoo.com

1224. **MUNCITOR** necalificat, atelier de confectii angajeaza barbat - muncitor necalificat pentru ajutor serigraf. Detalii la telefon, carte de munca, concediu de odihna, tichete de masa; ☎0766.373.083

1225. **MUNCITOR necalificat, barbat sau femeie ajutor vanzatoare magazin sector 5, program noapte; ☎0723.153.015**

1226. **MUNCITOR** necalificat. Angajam muncitori necalificati, montatori schele. Cerinte: seriozitate, permis conducere cat. B, experienta in lucrul pe santier. Detalii la nr. de tel. afisate de luni pana vineri, intre orele 09.00-17.30; ☎0730.250.001/ 021.361.55.23

1227. **MUNCITOR** necalificat. Angajam necalificat pentru sortare si manipulare deseuri. Program L-S. Asiguram o masa pe zi, **1.500 L;** ☎0725.333.503 tekko_tekko@yahoo.com www.transportabroll.ro

1228. **MUNCITOR** pentru depozit bauturi sect. 5, cunostinte in domeniu; ☎0722.324.119

1229. **MUNCITOR** prelucrare PAL melaminat, salariu atractiv; ☎0721.539.129

1230. **MUNCITOR** productie, angajam tineri pentru productie prelate camioane, struct. metalice, copertine, corturi industriale. L-V 8.30-17.00. Salariu, cunostinte lucru cu flex, bormasina. Zona 2 Cocosi sector 1, **1.000 L;** ☎021.311.81.85/ 0744.769.265 iorgulescu.florin@gmail.com www.prelate-copertine-baicover.ro

1231. **MUNCITOR** Stadionul National, angajez muncitor necalificat pentru aprovizionare magazin alimentar si legume fructe; ☎0724.545.414

1232. **MUNCITOR** tamplarie. SC Far Est Windows SRL fabrica de tamplarie PVC, angajeaza muncitori calificati si necalificati pentru linia de asamblare ferestre si sticla si departamentul livrari. Oferim transport; ☎0728.853.003 anca.radu@farest.ro www.farest.ro

1233. **MUNCITOR,** angajez muncitor care sa ma ajute la constructia unei case iar noaptea sa doarma la santier in Dobroesti. Caut o persoana serioasa si muncitoare. Asigur cazare mancare si 1.000 ron; ☎0726.992.069 florin_podina@yahoo.com

1234. **MUNCITOR.** Angajez muncitor necalificat, sa invete vulcanizare, capat metrou Anghel Saligny, numai baiat de buna calitate. ☎0723.936.604

1235. **MUNCITOR.** Fabrica de mobila la comanda angajeaza muncitor necalificat cu cunostinte in producerea mobilierului la comanda; ☎0766.361.495

1236. **MUNCITORI** angajez cu sau fara experienta pentru vulcanizare sector 3; ☎0744.363.338

1237. **MUNCITORI** calificati angajez urgent pentru fatade, conditii salarizare bune, contract de munca, cazare pentru persoanele din provincie, seriozitate; ☎0724.152.346

1238. **MUNCITORI** calificati in domeniul tamplarie aluminiu si PVC, pereti cortina. Relatii la tel.; ☎0246.281.080 fabrica@vestal.ro

1239. **MUNCITORI** calificati in meseria de: zidar, faiantar, zugrav cu experienta de cel putin zece ani vechime, pentru firma de constructie, urgent. Carte de munca si salariu pe masura cunostintei; ☎0722.563.482

1240. **MUNCITORI calificati pentru confectionarea tamplariei din aluminiu si a rulourilor exterioare; ☎0729.415.973**

1241. **MUNCITORI** calificati pt. SC de constructii din Bucuresti; ☎0729.990.877

1242. **MUNCITORI** calificati si nacalificati in constructii; ☎0765.268.814

1243. **MUNCITORI** calificati si necalificati angajam pentru tipografie pe: masina de faltuit, cusut, ambalat. Va rugam sunati la tel. pentru informatii; ☎021.311.00.87 secretariat@provorbas.com

1244. **MUNCITORI** calificati si necalificati pentru confectionat si montat tamplarie aluminiu, pereti cortina, responsabil, cu spirit de echipa, nivel bun de concentrare si atentie la detalii. Se va aprecia in mod deosebit sinceritatea, loialitatea, seriozitatea si profesionalismul. Oferim conditii avantajoase de munca si salariu motivant + bonuri de masa. Obiectele de activitate ale companiei sunt productia, transportul si montajul tamplariei termoizolante din aluminiu, peretilor cortina si fatadelor ventilate. adresa firmei: Bd. Theodor Pallady nr/. 50 sector 3, tel. luni - vineri intre 8 - 18.00; ☎0730.025.956

1245. **MUNCITORI** calificati si necalificati pentru lucrari de alimentare cu apa si canalizare, Bucuresti; ☎0728.190.950

1246. **MUNCITORI** calificati si necalificati pt. firma de telecomunicatii, zona de interes Romania; ☎0740.381.516

1247. **MUNCITORI** calificati si necalificati, constructie, agricultura, vulcanizare, spalatorie, cazare, numai din provincie, persoana stabila; ☎0763.159.495

1248. **MUNCITORI** constructie, agricultura, vulcanizare, spalatorie auto, (fete), cazare, numai din provincie, persoana stabila. ☎0763.425.972

1249. **MUNCITORI constructii calificati zidari/ faiantari, rigipsari, pentru firma constructii Bucuresti, oferim CM, seriozitate, salariu intre 1.500- 2.100 L; ☎0722.237.193**

1250. **MUNCITORI** constructii calificati/ necalificati faiantari, zugravi, placat polistiren pentru firma constructii Bucuresti, oferim si cerem seriozitate seriozitate, salariu, **2.000 L;** ☎0730.557.500

1251. **MUNCITORI** constructii cu experienta pentru fatade blocuri. Asiguram cazare, masa, salariu, **1.500 L;** ☎0730.979.756

1252. **MUNCITORI** cu experienta in constructii pentru finisaje interioare (gresie, faianta, parchet etc), Bucuresti; ☎0723.634.927

1253. **MUNCITORI** cu experienta in domeniul lucrarilor de apa si canalizare pentru punctul de lucru din Fagaras, salariu motivant, urgent; ☎0725.562.642

1254. **MUNCITORI cu experienta pentru placari cu polistiren Bucuresti, pentru firma Ciosu Expert Construct. Se ofera cazare pentru provincie. TVA+ 25 L/mp; ☎0736.325.905**

1255. **MUNCITORI** cu experienta pentru placari cu polistiren in Bucuresti, SC Acms Expert Construct angajeaza. Se ofera cazare pt. provincie, carte de munca si salariu fix de **1.900 L/luna;** ☎0769.354.226/ 0728.586.209

1256. **MUNCITORI** cu experienta pentru placari cu polistiren in Bucuresti, sector 2, firma de constructii angajeaza. Se ofera carte de munca. Pentru provincie se asigura cazare. Salariu de la **1.900 L/luna;** ☎0768.335.564/ 0769.354.226

1257. **MUNCITORI** cu experienta si necalificati pentru placari cu polistiren in Bucuresti si provincie angajeaza firma de constructii. Se ofera carte de munca si salariu fix, plata din 2 in 2 spatamani, salariu de **1.900 L/luna;** ☎0768.335.564

1258. **MUNCITORI** firma SCOMET Administrare Imobile angajam muncitori constructii (zugravi, instalatori) din provincie, salariu 1300 lei pe luna net si cazare, plata saptamanala si cazare, **1.300 L;** ☎0372.979.797 office@scomet.ro www.scomet.ro

1259. **MUNCITORI** in constructii angajam; ☎0753.151.523

1260. **MUNCITORI** necalificati cauta societate de constructii; ☎0724.567.797

1261. **MUNCITORI** necalificati din provincie pentru fabrica de pavaje situata in localitatea Glina, Judetul Ilfov. Asiguram cazare. Salariu 1.600-2.400 L/ luna. Program de lucru de luni pana sambata; ☎0741.758.805 www.pavconsult.ro

1262. **MUNCITORI** necalificati in constructii, nu asiguram cazare; ☎0735.637.562

1263. **MUNCITORI** necalificati in constructii, nu asiguram cazare; ☎0735.637.562

1264. **MUNCITORI** necalificati in metalurgie, zona Balotesti jud. Ilfov, angajeaza Manpower Romania. Beneficii: salariu motivant, transport asigurat pe ruta 1. Nuci, Micsunesti, Fierbinti Targ, Gradistea, Caciulati, Balotesti si ruta 2. Peris, Tancabesti, Balotesti. Program de luni pana vineri; 08.00-17.00. Persoanele interesate pot suna la tel. sau trimite cv-ul pe adresa de email: ☎021.301.85.36/ 021.301.85.39 dan.ion@manpower.ro

★★★★★★★★★★★★★★★★★★★

1265. **MUNCITORI NECALIFICATI SI GRADINARI, SALARIU CU PLATA SAPTAMANALA, 1.000 L; ☎0758.162.830**

★★★★★★★★★★★★★★★★★★★

1266. **MUNCITORI** necalificati si soferi caut; ☎0768.386.038

1267. **MUNCITORI** necalificati si soferi, caut; ☎0768.386.038

1268. **MUNCITORI** necalificati, cu contract de munca, in Dragomiresti Deal, Jud. Ilfov, Centura Bucuresti. Salariu atractiv. Rog seriozitate; ☎0720.939.399

1269. **MUNCITORI** necalificati, pentru centru de colectare deseuri reciclabile, zona Catelu, sector 3, program 8.00 - 18.00, salariu **1.000 L;** ☎0766.827.326

1270. **MUNCITORI necalificati, zidari, si dulgheri, firma constructii angajeaza. Cazare asigurata si salarii atractive; ☎0760.033.452**

1271. **MUNCITORI** necalificati: zugravi, rigipsari; ☎0723.248.640/ 021.346.23.42

1272. **MUNCITORI** pentru amenajari interioare (rigips, zugraveala, gresie, faianta). ☎0721.685.077

1273. **MUNCITORI pentru Atelier pal melaminat; ☎0737.506.337**

1274. **MUNCITORI** pentru constructii in fimisaje. Experienta este obligatorie min. 5 ani; ☎0736.432.845

1275. **MUNCITORI** pentru finisaje exterioare si interioare, Firma constructii, angajam cu contract de munca; ☎0731.356.770

1276. **MUNCITORI** pentru placari cu polistiren in Bucuresti pt. SC. Pentru cei din provincie se ofera cazare. Plata din 2 in 2 saptamani, salariu incepand cu **1.900 L/luna;** ☎0728.586.209/ 0764.302.526

1277. **MUNCITORI** pentru tencuieli mecanizate, **100 L/ zi;** ☎0760.361.997

1278. **MUNCITORI** pentru termosistem si tinichigiu pentru acoperisuri; ☎0758.314.372

1279. **MUNCITORI** productie. Angajare muncitori necalificati, salariu net 800 ron, tichete masa, ore suplimentare platite, alte beneficii. Informatii la sediu: str. Catanoaia 33 sect. 3 sau telefonic, **800 L/ luna;** ☎021.256.03.85/ 021.256.03.75

1280. **MUNCITORI,** angajez incarcator-descarcator pentru depozit de cherestea, zona Fundeni; ☎0735.631.921

1281. **MUNCITORI,** Eurokurt, fabrica din Popesti Leordeni, Str. Pavel Ceamur nr 4 angajeaza muncitori necalificati barbati/femei, sofer, electrician automatizari, motostivuitorist, inginer, mecanic, sudor, ☎0742.102.751/ 021.890.33.02

1282. **MUNCITORI,** firma constructii angajeaza? muncitori calificati, capabili sa lucrez in gips carton, gresie, faianta?, piatra naturala, gleturi+ alte lucrari aditionale in aceasta meserie, **1800 L;** ☎0737.762.792

1283. **MUNCITORI,** firma SCOMET Administrare Imobile angajam muncitori constructii (zugravi, instalatori) din provincie, salariu 1.300 lei pe luna net si cazare, plata saptamanala, **1.300 L/si cazare;** ☎0786.290.420 office@scomet.ro www.scomet.ro

1284. **MUNCITORI,** firma Scomet Administrare Imobile angajam muncitori constructii (zugravi, instalatori) din provincie, salariu 1.300 lei pe luna net si cazare, plata saptamanala, **1.300 L;** ☎021.336.77.44 office@scomet.ro www.scomet.ro

1285. **MUNCITORI,** muncitoare, necalificati, soferi din provincie, fara obligatii, pentru ingrijire animale, oferim cazare si masa; ☎0769.681.631

1286. **MUNCITORI,** Societate producatoare de ambalaje din Balotesti , angajeaza muncitori in conditii salariale deosebite. Se asigura transportul de la si pana in Bucuresti; ☎0724.516.580

1287. **MUNCITORI.** Atelier confectii textile angajeaza muncitori pentru sala croit, croitor- modelier, muncitori pentru masini cusut cu experienta, zona B-dul Alexandru Obregia (Lidl); ☎0732.966.977

1288. **MUNCITORI.** Fabrica tamplarie PVC angajam muncitori calificati cu experienta, necalificati si montatori. ☎0731.304.155/ 021.450.12.66

1289. **NECALIFICAT** Producator prefabricate, angajam pe termen nelimitat muncitori necalificati, lacatus confectie metalica, organizator productie. Salariu atractiv si se incaseaza cu punctualitate. Fabrica Magurele, Ilfov; ☎0723.595.841/ 021.460.44.64

1290. **NECALIFICATI / ucenici service auto, Top Lac Auto Service, Bucuresti, bd. Timisoara nr. 179, seriozitate, dorinta de invatare continua, pasiune pentru masini, spirit de echipa. Salariu 1.200 - 1.500 L functie de eficienta; ☎0755.022.832 clienti@toplacservice.ro**

1291. **NECALIFICATI** seriosi si muncitori pt a lucra in depozitul de legume la 15km de Bucuresti (Vidra/ Dobreni), eventual familii din provincie. Oferim cazare si legume pt masa. Salariu 40 lei/zi; ☎0720.879.917

1292. **NECALIFICATI,** constructie, agricultura, vulcanizare, spalatorie auto (fete) cazare numai din provincie, persoana stabila. ☎0763.510.022

1293. **NECALIFICATI,** firma SCOMET Administrare Imobile angajam muncitori necalificati din Bucuresti sau din provincie, salariu 1000 lei pe luna net, plata saptamanala, pentru provincie asiguram cazare, **1.000 L/ luna;** ☎021.336.77.44/ 0372.979.797 office@scomet.ro www.scomet.ro

1294. **NECALIFICATI,** SC. angajeaza muncitori necalificati pe santier, 50 ron pe zi. Rog seriozitate; ☎0786.119.120/ 0724.540.345

1295. **NECALIFICATI,** ucenici service auto, Top Lac Service Auto, Bucuresti, Bd. Timisoara nr. 179, seriozitate, dorinta de invatare continua, pasiune pentru masini, spirit de echipa. Salariu 1.200- 1.500 L functie de eficienta; ☎0755.022.832 clienti@toplacservice.ro

1296. **NECALIFICATI.** Firma constructii angajeaza necalificati din provincie. Ofer cazare, seriozitate maxima; ☎0724.666.727/ 0773.318.363

1297. **NORMATOR** textile, angajam pentru fabrica in Bucuresti. Asteptam CV pe adresa email sau informatii la telefon; ☎021.311.00.87 secretariat@provorbas.com

1298. **OFITER** amanet pentru una dintre cele mai importante firme de amanet & exchange, angajeaza Manpower. Program: ture de 8 ore/ 5 zile pe saptamana. Perioada contractuala: determinata initial,apoi devine nedeterminata. Salariu: 1600 lei net. Dupa prima luna se va sustine un test de abilitati si un test poligraf. Persoanele interesate sunt rugate sa sune la: ☎021.301.85.39

1299. **OPERATOARE** /operatori sala jocuri, studii medii, salariu atractiv, program flexibil, oferim tinuta: fusta si camasa, diferite bonusuri, posibilitate reala de avansare; ☎0765.429.696 robertaeximgrup.27@yahoo.com

1300. **OPERATOARE** amanet, casa de amanet angajeaza operatoare amanet cu si fara experienta. Oferim salariu atractiv, comision, cm, program flexibil. Cerinte: cunostinte minime PC, bacalaureatul, seriozitate. Rog CV + foto; florian.barbu@casa-amanet.com www.casa-amanet.com

1301. **OPERATOARE** ASL HR angajeaza operatoare PC, echipa tanara, engleza mediu-avansat, conversatii online, site-uri internationale, salariu fix, comision. Trimite CV cu o poza recenta pe e-mail pentru programare interviu, **1.500 L;** ☎0724.658.840 hraslstudio@gmail.com

1302. **OPERATOARE** calculator pentru dep. contabil, cunostinte economice. Punct de lucru: Otopeni, str. Libertatii nr. 8, punct reper: Garden Plaza sau mag. Bellona. Statie autobuz ICSITMUBA. CV la e-mail, **1.500 L;** armopavsr@yahoo.ro

1303. **OPERATOARE** call center, comenzi telefonice pentru pizzeria Speed Pizza, sector 6. Trimiteti un CV pe email; andreea.nsl@gmail.com www.speedpiza.ro

1304. **OPERATOARE** call-center. Firma Facility Management, angajam operatoare call-center pentru identificarea si solutionarea problemelor clientilor. Cerinte: abilitati de comunicare, lb.engleza, Excell avansat; secretariat@bmfgrup.eu

1305. **OPERATOARE** pariuri. Angajam personal feminin, diploma bacalaureat,experienta in domeniu, cunostinte PC, aspect fizic placut, locuinta sector 4. Rog trimiteti CV cu poza la mail, **1.400 L/luna;** ☎021.312.24.34 geneline14@yahoo.com

1306. **OPERATOARE** PC, ASL HR angajeaza Operatoare PC pt. introducere date, texte predefinite si conversatii online, engleza mediu -avansat, salariu fix, comision. Trimite CV cu o poza recenta pe e-mail pentru programare interviu, **1.500 L;** ☎0724.658.840 hraslstudio@gmail.com

1307. **OPERATOARE** PC, ASL Hr angajeaza operatoare pc, echipa tanara, engleza mediu- avansat, conversatii online, site-uri internationale, salariu fix+ comision. Trimite cv cu o poza recenta pe e-mail pentru programare interviu, **1.500 L;** ☎0724.658.840 hraslstudio@gmail.com

1308. **OPERATOARE** PC, ASL HR angajeaza operatoare PC, echipa tanara, engleza mediu-avansat, conversatii online, site-uri internationale, salariu fix, comision. Trimite CV cu o poza recenta pe e-mail pentru programare interviu, **1.500 L;** ☎0724.658.840 hraslstudio@gmail.com

1309. **OPERATOARE** pc, ASL Hr angajeaza operatoare pc, echipa tanara, engleza mediu-avansat, conversatii online, site-uri internationale, salariu fix, comision. Trimite cv cu o poza recenta pe e-mail pentru programare interviu, **1.500 L;** ☎0724.658.840 hraslstudio@gmail.com

1310. **OPERATOARE** pc, personal feminin tanar pasionat de calculator, webdesign si publicitate, fara experienta, angajam pentru sediu central, oferim pachet salarial atractiv, mediu antrenant, seriozitate, cim.doar Cv la email; ☎0725.627.514 office.recrutarehr@gmail.com

1311. **OPERATOARE** PC- introducere validare date, ClickBankAffiliate.ro selecteaza, salariul **1.750 L;** ☎0767.111.121/ 021.313.33.00 hr@clickbankaffiliate.ro

1312. **OPERATOARE** PC. ASL HR angajeaza operatoare PC pt. introducere date, texte predefinite si conversatii online, engleza mediu -avansat, salariu fix, comision. Trimite CV cu o poza recenta pe e-mail pentru programare interviu, **1.500 L;** ☎0724.658.840 hraslstudio@gmail.com

1313. **OPERATOARE** PC. ASL HR angajeaza operatoare PC pt. introducere date, texte predefinite si conversatii online, engleza mediu-avansat, salariu fix, comision. Trimite CV cu o poza recenta pe e-mail pentru programare interviu, **1.500 L;** ☎0724.658.840 hraslstudio@gmail.com

1314. **OPERATOARE** PC. ASL HR angajeaza operatoare PC pt. introducere date, texte predefinite si conversatii online, engleza mediu-avansat, salariu fix, comision. Trimite CV cu o poza recenta pe e-mail pentru programare interviu, **1.500 L;** ☎0724.658.840 hraslstudio@gmail.com

1315. **OPERATOARE** PC. ASL HR angajeaza operatoare PC, echipa tanara, engleza mediu-avansat, conversatii online, site-uri internationale, salariu fix, comision. Trimite CV cu o poza recenta pe e-mail pentru programare interviu, **1.500 L;** ☎0724.658.840 hraslstudio@gmail.com

1316. **OPERATOARE** PC. Asl Hr angajeaza operatoare PC, echipa tanara, engleza mediu-avansat, conversatii online, site-uri internationale, salariu fix, comision. Trimite CV cu o poza recenta pe e-mail pentru programare interviu, **1.500 L;** ☎0724.658.840 hraslstudio@gmail.com

1317. **OPERATOR** acte notariale cu experienta (preferabil studii drept); ☎0744.360.779

1318. **OPERATOR** calculator comenzi piese auto cu experienta minima 5 ani. service auto - parc dezmembrari, Iuliu Maniu Militari, **2.500 L/luna;** ☎0731.457.466 denisautodez@yahoo.ro denisauto.ro

1319. **OPERATOR calculator pentru facturare locatie in Pipera. Relatii la tel. dupa ora 14,00; ☎0753.025.476**

1320. **OPERATOR calculator, stivuitorist, manipulant marfuri, SC Tibbett Retail Services SRL angajeaza. Lucru in schimburi. Domiciliu stabil Bucuresti. CV-uri in Sos. de Centura nr. 37-41, Chiajna, Ilfov, Depozit ACT; ☎031.229.27.22/ 0735.735.850**

1321. **OPERATOR CASA DE AMANET SI EXCHANGE. CERINTE: STUDII MEDII, ABILITATI COMUNICARE, CUNOSTINTE OPERARE PC, SERIOZITATE. ASTEPTAM CV-URI LA: OFFICE@CREDITAMANET.RO**

1322. **OPERATOR** casa de amanet, aur/ electronice, cu experienta, rog seriozitate; ☎0756.550.970 antikgold2013@yahoo.com

1323. **OPERATOR** curatenie pentru spatile exterioare dintr-un ansamblu rezidential aflat in zona Vitan, Splaiul Unirii; ☎0786.290.401

1324. **OPERATOR** facturare, service auto - angajam operator facturare cunostinte de contabilitate primara obligatorii, cunostinte operare pc obligatorii, limba engleza avantaj, salariu atractiv, contract pe perioada nedeterminata, ☎0735.535.711/ 0763.148.149 office@kitambreiaj.ro www.kitambreiaj.ro

1325. **OPERATOR** facturare. Dagmar angajeaza operator facturare, program dupa amiaza, zona Bucurestii Noi, sector 1; ☎0722.274.518 nicoleta.rotariu.dagmar@gmail.com

1326. **OPERATOR** freza cu comanda numerica, mecanica fina; ☎021.210.68.77/ 021.211.72.13/ 0372.738.808

1327. **OPERATOR** ghilotina hartie cu experienta in industria poligrafica, minim 3 ani, cunostinte de finisare a materialelor tipografice, atent la detalii si un bun lucrator in echipa; ☎0723.373.509 angajezserigraf@gmail.com

1328. **OPERATOR** masina cant abs si muncitor necalificat pentru calificare cautam pentru magazin materiale mobilier in strada Luica 180. MamBricolaj. salariu brut incepe de la 1600 lei .Rog trimiteti CV, **1.600 L;** ☎0737.507.723 office@mambricolaj.com www.mam-bricolaj.ro

1329. **OPERATOR** masinist, Societate comerciala angajeaza operator masini semi-automate de ambalat. Str. Drumul Intre Tarlale nr. 45G, sect. 3 (iesire spre Autostrada Soarelui). Rugam seriozitate; ☎021.361.28.28 licitatii@ketos.ro

1330. **OPERATOR** pariuri. Angajam in functia de operator casa pariuri fete, de preferat cu domiciliul in zona Militari. Experienta constituie un avantaj. Rugam seriozitate; ☎0730.650.356 zoneclub2009@gmail.com

1331. **OPERATOR** pariuri. Cafe bar cu pariuri angajeaza persoana cu minim de experienta in operarea pe calculator a pariurilor sportive; ☎0761.336.821

1332. **OPERATOR** PC sala internet cunostinte temeinice Windows, Office, periferice, engleza; ☎0723.187.048

1333. **OPERATOR** pc. Angajam personal feminin tanar pentru activitate birou, departamentul prelucrare date si activitati conexe, oferim si cerem seriozitate, mediu de lucru antrenant, training, CIM, pentru detalii CV la email; **1.400 L;** ☎0725.627.514 hroffice.recrutare1@gmail.com

1334. **OPERATOR** PC. Vrei sa lucrezi la pariuri sportive? Suntem o echipa tanara si cautam colege noi cu sau fara experienta. Oferim salariu+bonus, training de specialitate, program flexibil. Trimite-ne CV-ul tau; getsbet.recrutare@gmail.com

1335. **OPERATOR** schimb. Angajam urgent operator schimb valutar cu experienta minim 3 ani. Salariu minim 1.500 L net. CV, **1.500 L;** avangard_dinasty@yahoo.ro

1336. **OPERATOR** serigrafic si tampografic. Cerinte: experienta minima 3 ani, bun lucrator in echipa, rezistent la stres si disponibilitate la ore suplimentare. Beneficii: salariu+bonuri de masa; ☎0723.373.509 angajezserigraf@gmail.com

1337. **OPERATOR** vanzari prin telefon. Preluare comenzi pe site/ telefonice, facturare, coletare. CV la mail; ☎0758.101.505 mariana.istrate@agantrust.ro

1338. **OPERATOR,** call center pe limba italiana pentru societate de telecomunicatii. Cerinte: cunostinte de limba italiana la un nivel avansat, aptitudini de comunicare deosebite, sunati L-V 10-19; ☎0731.764.920 info@ligeia.eu www.ligeia.eu

1339. **OPERATORI** (slot attendant) cu sau fara experienta angajeaza casino; ☎0784.749.575 office.maximbet@yahoo.ro

1340. **OPERATORI** call center si receptionere pt. Puls Medica. Experienta anterioara in domeniul medical minim 6 luni constituie un avantaj. Personanele interesate pot trimite CV la adresa de e-mail sau pot lasa CV-ul la receptia clinicii din str. Ion Calin 37; resurseumane@pulsmedica.ro

1341. **OPERATORI** case pariuri, salariu, carte de munca, contract termen nelimitat, salariu peste media pietei; ☎0729.932.777

1342. **OPERATORI injectie si frezori talpi pentru fabrica de talpi incaltaminte, zona Sos. Alexandriei, Rostar. Salariu, bonuri masa + transport. Interviuri intre orele 14.00-16.00. Si din provincie; ☎0744.505.252**

1343. **OPERATORI** masini Shima - fabrica Bucuresti. Asteptam CV pe adresa de mail sau informatii la telefon; ☎021.311.00.87 secretariat@provorbas.com

1344. **OPERATORI** spalat - curatat chimic obiecte de imbracaminte si covoare, angajeaza SC Nufarul SA. Cerinte: studii: liceu sau echivalent; -disponibilitate de a lucra pe raza Municipiului Bucuresti, la orice distanta fata de domiciliu, cu program flexibil in functie de necesitatile firmei; -persoane responsabile, dinamice, aspect fizic ingrijit, fara antecedente penale; - abilitati de a lucra cu documente si de a manevra valori banesti, scris lizibil; - aptitudini tehnice. Cererile si CV-urile se primesc la sediul societatii. Vor fi contactati doar candidatii selectati. Dupa angajare se asigura scolarizare. Relatii la: ☎021.318.04.78/ 021.318.04.79/ 021.318.04.83

1345. **OPERATORI** telefon cu experienta pentru firma de catering. Pentru provincie se asigura cazare. Sunati numai dupa ora 16; ☎0747.010.261

1346. **OPERATORI** vanzari prin telefon GiGroup angajeaza pentru o importanta companie de telecomunicatii. Se ofera training platit, salariu fix si bonusuri periodice. Pentru detalii, sunati la tel. sau trimiteti CV pe adresa de email; ☎0720.999.368 elisabeta.moldoveanu@gigroup.com

1347. **OPERATORI.** SC Arslan Prodimpex SRL, Soc. in reorganizare juridica, cu sediul in Oras Popesti Leordeni, jud. Ilfov, str. Pavel Ceamur nr. 24, Fabrica de biscuiti si napolitane angajeaza urgent: in conditiile legii operatori la fabricarea biscuitilor, ambalatori manuali, incarcator-descarcator. Studii minim 10 clase. Experienta in domeniu minim 2 ani. Conditie: angajam personal cu domiciliul stabil in oras Popesti Leordeni sau in sector 4 Bucuresti. Program de lucru: trei schimburi. Informatii la telefon. Mijloc de transport: microbuz 244; ☎021.492.00.11.

1348. **ORGANIZARE** expozitii. Asistent Manager Organizare Targuri si Expozitii interne si internationale. Cunostinte: limba engleza nivel avansat si cel putin inca o limba de circulatie internationala, vanzari, export, economic; ☎021.315.51.42/ 0723.167.050 apmobro@yahoo.com www.industriamobilei.ro

1349. **OPSATAR** /ospatarita pentru restaurant mediteranean, locatie semicentrala. Experienta minima 1 an. Rog scurt CV la email; ☎0763.638.119/ 0725.365.167 florin_slavescu@yahoo.com.

1350. **OSPATAR** /ospatarita, restaurant situat in sector 2, zona Diham, angajeaza ospatar/ospatarita cu experienta, rog seriozitate; ☎0761.515.503/ 0725.246.188 dbrisit@yahoo.com

1351. **OSPATAR** bucatar. Restaurant Dristor si Mega Mool angajeaza ospatar picoli ajutor bucatar femeie la vase femeie de serviciu; ☎021.320.85.26/ 0760.491.293 restaurantkaramna@yahoo.ro www.karamna.ro

1352. **OSPATAR** pentru mic restaurant-terasa, zona Fizicienilor; ☎0723.326.713

1353. **OSPATAR pentru restaurant zona Unirii, cV la mail; ☎0721.100.000 office@berestroika.com**

1354. **OSPATAR** Restaurant Daimon Trattoria situat in parcul Tineretului angajeaza ospatari si picoli full time, salariu 1.000 L plus tips. Program 2 cu 2. Informatii la telefon, **1.000 L;** ☎0764.992.913 www.daimonclub.ro

1355. **OSPATAR** sau picol, la West Plaza Hotel, experienta min. 1 an, limba engleza, serios, amabil. Mediu de lucru civilizat, salariu + tips, masa asigurata, Interviu intre orele 16:00-19:00 sau CV pe email; ☎0728.842.997 hotelwestplaza@yahoo.com www.trattoriavivaldi.ro

1356. **OSPATAR** si ajutor bucatar pentru restaurant pe Calea Victoriei; ☎0723.602.560

1357. **OSPATAR** si ajutor de barman in cadrul unei echipe tinere si dinamice, la o locatie cu traditie in Centrul Vechi din Bucuresti. Detalii la tel. sau email; ☎0735.861.682/ 0735.861.681 vera@curteaberarilor.com

1358. **OSPATAR** si ospatarita, aspect placut si seriozitate, zona parcul IOR; ☎0722.218.487

1359. **OSPATAR** si picol pentru restaurant cu specific, cunostinte limba engleza, serios, amabil. Mediu de lucru civilizat, salariu + tips, masa asigurata, Interviu intre orele 16:00-19:00 sau CV pe email, ☎0728.842.997 hotelwestplaza@yahoo.com www.trattoriavivaldi.ro

1360. **OSPATAR,** angajam ospatar si ajutor de barman in Centrul Istoric. Avem o echipa tanara si performanta. Vrei sa faci parte din ea? Tel. sau email; ☎0735.861.682/ 0735.861.681 vera@curteaberarilor.com www.curteaberarilor.com

1361. **OSPATAR,** barman, angajeaza compania City Grill; ☎0735.007.891 ionut.ceban@citygrill.ro

1362. **OSPATAR,** barman, campus studentesc Grozavesti Filos Pub, langa Carrefour Orhideea; ☎0742.181.263/ 0755.013.339

1363. **OSPATAR,** barman, picol, bucatar, femeie de serviciu, locatie Centrul Vechi, Club Manele, salariu la timp, rugam seriozitate; ☎0763.023.303

1364. **OSPATAR,** Bistro 37-39, angajeaza fete pentru meseria de ospatar si aj. ospatar, la locatia sa din B-dul Basarabia nr. 37-39, intrarea principala in stadionul Arena Nationala. Relatii 10-12 in fiecare zi; ☎0731.355.939 bistro3739@gmail.com

1365. **OSPATAR,** ospatarita fara experienta. Grill Cafe situat pe A2 la km 19, anagajeaza ospatarita/ospatar, program flexibil, transportul asigurat, salariu motivant. Persoana de contact Cristea Daniela; ☎0751.158.602

1366. **OSPATAR,** picol, barman, hostess, casier, ajutor de bucatar, bucatar, cu sau fara experienta, restaurant angajeaza. Beneficii: salarii atractive, program flexibil, posibilitati de promovare, mediu competitiv. Tel. contact; ☎0722.151.465/ 0735.584.424

1367. **OSPATAR,** pizzar, restaurant green garlic are vacante urmatoarele posturi: ajutor ospatari (lb engleza nivel mediu), femeie la vase, bucatar, aj. bucatar cu experienta, pizzar cu experienta cuptor lemne, zona Baneasa, langa Zoo, ☎0723.225.048 marynastase61@yahoo.com greengarlic.ro

1368. **OSPATAR,** receptioner. SC Complex Graffiti SRL angajeaza ospatar cu experienta salariu fix; **1.000 L/luna;** ☎0720.763.874/ 0722.997.000 george@depozituldeanvelope.ro www.hotelgraffiti.ro

1369. **OSPATAR.** Restaurant zona Foisorul de Foc angajeaza ospatari/ ospatarite cu experienta, program 2 zile cu 2 zile, salariu fix + tips, carte de munca, conditii avantajoase; **2.000 L;** ☎0720.452.045

1370. **OSPATARI** (baieti) pt. restaurant Atlantic; ☎0764.687.270

1371. **OSPATARI** /ospatarite si ajutor-ospatari cu limbi straine si experienta probanta, angajeaza restaurant din zona Piata Dorobanti; ☎021.231.09.08

1372. **OSPATARI** /ospatarite, Bistro-cafe situat in Cartier Aviatiei, angajam ospatari. Program 1 zi/zi. Pentru mai multe informatii sunati la telefon; ☎0721.777.509

1373. **OSPATARI** /ospatarite, salariul pentru inceput 1.200 L si ajutor bucatar cu sau fara experienta, salariul pentru inceput 1.100 L, pentru restaurant japonez; ☎0767.232.094

★★★★★★★★★★★★★★★★★★★

1374. **OSPATARI BARMANI, PICOLI CU EXPERIENTA IN DOMENIU SI CALIFICARE PENTRU RESTAURANT PISCINA ZONA FLOREASCA; ☎0756.223.232**

★★★★★★★★★★★★

LOCURI DE MUNCĂ

1480. **PERSONAL** calificat: ospatari, barmani, femei curatenie pentru Bistro Diplomat, sos. Bucuresti-Ploiesti 2B (Gara Baneasa). Detalii zilnic 12,00-16,00 la locatie, Matei;

1481. **PERSONAL** Clubul-restaurant La Scena angajeaza ospatari, ospatarite, ajutor de bucatar si femeie la spalat vase cu sau fara experienta. Detalii la telefon sau la sediu intre orele 13 si 1; ☎0724.081.810 www.lascena.ro

1482. **PERSONAL** cofetarie, zona piata Amzei: cofetar, ajutor de cofetar, vanzator cofeta?rie. Pentru interviuri sunati la tel: ☎0744.675.000 dumitriudiana73@gmail.com

1483. **PERSONAL** contabilitate, statistica nivel incepator pentru hotel Criss din Militari; ☎021.317.53.19

1484. **PERSONAL** conversatii. Firma din Bucuresti, condusa de o doamna serioasa cauta fete, femei, cuplu pentru conversatii la studio sau la domiciliu, contract de munca, cunoscatori ai limbii engleze mediu, cu sau fara experienta; ☎0732.611.947 mioara702000@yahoo.com

1485. **PERSONAL** cu calificare in alimentatie publica pentru vanzare si servire fast food in sector 2; ☎0761.336.821

1486. **PERSONAL** cu experienta in activitatea de fast-food. Punem un deosebit accent pe seriozitate, curatenie, punctualitate precum si pe capacitatea de a comunica cu clientii. Punct de lucru sector 3 - zona Unirea. Simona; ☎0724.657.431

1487. **PERSONAL** cu experienta in strainatate in marketing, buni cunoscatorie si vorbitor limba engleza, pentru SC New Stars Impex SRL; ☎0722.227.756

1488. **PERSONAL** cu experienta pentru pregatit la masa, firma de marochinarie angajez; ☎0726.744.584

1489. **PERSONAL** cu experienta pentru Shop&Go Campia Libertatii sector 3; ☎0730.116.104/ 0760.513.803

1490. **PERSONAL** cu experienta pentru spalatorie auto zona Militari Residence; ☎0725.680.876

1491. **PERSONAL** cu experienta, angajez pentru spalatorie auto, zona Vitan Cet Sud; ☎0724.494.975

1492. **PERSONAL** cu experienta, confectionere si croit, pentru atelier de croitorie, salariu avantajos; ☎0720.490.320

1493. **PERSONAL** cu experienta, pentru spalatorie auto sector 2, comision, bonusuri, oferim si rugam seriozitate, salariu **500 L;** ☎0764.834.985

1494. **PERSONAL cu sau fara experienta, fabrica de panificatie angajeaza. Informatii la tel.; ☎0733.003.301**

1495. **PERSONAL** curatenie birouri. Angajam personal curatenie birouri, 4 ore, dupa amiaza intre orele 18-22 program luni-vineri, salariu atractiv. Relatii la telefon; ☎0754.217.427

1496. **PERSONAL** curatenie birouri. Angajam personal curatenie, 6 ore, program de luni pana vineri salariu 850 L. Relatii la telefon; ☎0754.217.427

1497. **PERSONAL** curatenie in centre comerciale, spitale, firma specializata in servicii curatenie angajeaza, salariu net: 800 - 900 L; ☎021.223.44.77/ 021.223.44.78/ 0729.005.137

1498. **PERSONAL** curatenie in cladire, birouri, spatiu comercial, spital (zona Baneasa, Aurel Vlaicu, Aviatorilor, Vitan) pentru firma specializata in servicii curatanie. Program 3/4 ore (06.00 - 09.00; 15.00 - 19.00; 09.00 - 12.00), salariu net, **450 L;** ☎021.223.44.77/ 021.223.44.78/ 0729.005.137

1499. **PERSONAL** curatenie pentru restarant Drumul Taberei; ☎0722.555.083

1500. **PERSONAL curatenie pentru tura de zi sau tura de noapte, angajeaza firma de curatenie; ☎0755.200.012**

1501. **PERSONAL** curatenie pt. echipa de interventie (baieti) curatenie generala, post construct, spalari mochete si tapiterii cu experienta numai persoane serioase. Permis cat. B const. avantaj, **1.000 L;** ☎0764.385.495 eu_aln@yahoo.com

1502. **PERSONAL** curatenie si ospatar, se cere experienta si seriozitate, pentru restaurant in sectorul 2; ☎0723.591.840/ 0760.366.384

1503. **PERSONAL** curatenie toalete publice, angajam urgent. Relatii la tel.: ☎0728.112.694

1504. **PERSONAL** curatenie zona Baneasa-Bucuresti. Club sportiv. Efectuarea si mentinerea curateniei in incinta clubului sportiv (vestiare, birouri). Persoana serioasa, responsabila, muncitoare. Program flexibil; ☎0743.164.680

1505. **PERSONAL** curatenie, cu sau fara experienta, pentru locatie fixa, Cinema City, Mega Mall Pantelimon salariu plus bonuri, ☎0769.066.947

1506. **PERSONAL** curatenie, femei cu sau fara experienta pentru locatie fixa mall AFI Cotroceni sau Mega Mall Pantelimon, se ofera salariu 800 plus bonuri, cerinta obligatorie 6 clase; ☎0769.066.947

1507. **PERSONAL** curatenie, firma de curatenie angajeaza pentru curatenie birouri in echipa mobila. Minim 10 clase, rugam seriozitate. tel.; ☎021.330.17.96 rmc@galimex.ro

1508. **PERSONAL** curatenie, Firma de curatenie angajeaza urgent personal de curatenie pentru farmacii si cladiri de birouri din Bucuresti si zonele limitrofe. Se lucreaza in conditii de aer conditionat si program flexibil; ☎0736.662.030 logistica@dejavunatural.ro

1509. **PERSONAL** curatenie, Kids Club Militari si Kids Club Baneasa, angajeaza personal curatenie si ingrijitoare; ☎0722.677.897 secretariat@kidsclub.ro

1510. **PERSONAL** curatenie, locatie noua, cauta personal curatenie pentru a face parte dintr-o echipa tanara si dinamica, ☎0746.207.926

1511. **PERSONAL** curatenie. Best Cleaning Team angajeaza personal curatenie (doar femei), cu sau fara experienta. Program doar de noapte de la ora ora 22:00 la 07:00; ☎0764.048.842 marian.bestcleaningteam@yahoo.com www.rentwaiters.ro

1512. **PERSONAL** curatenie. Firma angajam persoanl curatenie program noapte si program zi, se ofera salariu atractiv+tichete masa. Relatii la telefon; ☎021.224.40.64

1513. **PERSONAL** curatenie. Firma curatenie angajam personal curatenie birouri fabrica Comuna Pantelimon, program 13.00-21.00, transport gratuit pt. Islaz, Branesti, Ileana, etc.; ☎0763.300.600/ 0721.000.041

1514. **PERSONAL** curatenie. Firma curatenie din Bucuresti, angajeaza menajere pentru part-time/full-time si agenti curatenie pentru echipa interventie. Se ofera: salariu atractiv+ beneficii; ☎0730.407.322

1515. **PERSONAL curatenie. Firma curatenie, angajam personal curatenie birouri zona Comuna Pantelimon, program 12.00-20.00. Transport gratuit; ☎0763.300.600/ 0721.000.041**

1516. **PERSONAL** Ersa Atelier angajeaza personal croitorie/ broderie cu/fara experienta. Orar: l-v 8.30-17.00, concediu, toate liberele legale, contract. Salariu: 1.700-2.000 ron, in fct. de experienta, transport, ore suplimentare platite, **2.000 L;** ☎0723.174.871/ 021.230.02.24 sales@ersaatelier.com

1517. **PERSONAL** Fabrica de mezeluri SC Vericom 2001 SRL angajam personal pentru sectia de productie. Fabrica are sediul pe strada Drumul intre tarlale, nr: 25-29, sector: 3, Bucuresti; ☎0734.119.205 office@vericom2001.ro

1518. **PERSONAL** Fabrica de mezeluri Vericom 2001 angajam gestionari si manipulanti pentru sectia de livrare. Contact intre orele 07-17; ☎0720.660.985 livrare@vericom2001.ro

1519. **PERSONAL fast-food (shaormerie) cu sau fara experienta, zona Dristor; ☎0768.944.523**

1520. **PERSONAL** fast-food, Dines Food angajeaza personal shaorma, cofetarie si bucatarie, program full time si part time; ☎0736.627.098 www.dines.ro

1521. **PERSONAL** feminin cu dorinta de a invata lucruri noi, pasiune pentru calculator si internet, activitate birou, research si promovare, oferim si cerem seriozitate, training, Cim, pentru selectie CV la adresa de email, **1.400 L;** ☎0733.790.363 mnetmhr@gmail.com

1522. **PERSONAL** feminin pentru conversatii online, varsta +18 ani, bonus angajare 300 $, venituri 4.500 $, avans 1.000 $, carte de munca, procentaj 50-60%, cazare; ☎0763.089.972/ 0766.905.905/ 0730.872.297 office@beyou-studio.ro www.beyou-studio.ro

1523. **PERSONAL** feminin pentru curatenie in spatii de birouri. Experienta constituie un avantaj; ☎0728.855.456

1524. **PERSONAL** Firma curatenie angajeaza personal curatenie birouri 8 ore/ zi. Conditii: femeie cu experienta si domiciliul in sector 6 Bucuresti; ☎0722.431.991

1525. **PERSONAL** hotel, Hotel Athenee Palace Hilton angajeaza spalator de vase, camerista, bucatar, ospatar. Pentru ospatari este necesara cunoasterea limbii engleze nivel avansat. Detalii la tel., ☎021.303.37.77 adriana.radu2@hilton.com www.hilton.com

1526. **PERSONAL** intretinere sisteme control acces, cunostinte temenice lacatuserie, permis cat. B, obligatoriu; ☎021.210.68.77/ 021.211.72.13/ 0737.738.808

1527. **PERSONAL** linie servire, bucatar, casier, ospatar pentru fabrica de mancare zona Unirii; ☎0754.991.433

1528. **PERSONAL** locatie Club Tranquila, ospatar, barman, picol, bucatar/bucatareasa. Rugam seriozitate si oferim seriozitate. Program de luru: 5 zile pe saptamana; ☎0762.180.553

1529. **PERSONAL** masaj somatic, fete cu varsta minimum 18 ani, plata zilnic din comision, oferim si cazare pentru provincie, calificari pentru masaj, conditii excelente, experienta nu este necesara, exclus sex, **2.500 €/ luna;** ☎0766.577.559/ 0732.493.801

1530. **PERSONAL** muncitor feminin, aspect fizic placut, comunicativa, program flexibil, pentru vanzator - decorator floral; ☎0724.736.670

1531. **PERSONAL necalificat pentru amenajari constructii la firma de constructii. Posibilitati cazare. Salariu motivant; ☎0724.370.787**

1532. **PERSONAL necalificat pentru Oraselul Copiilor, sector 4, prepararea si comercializarea de kurtos kolac si vanzator la inghetata; ☎0723.230.178**

1533. **PERSONAL necalificat pentru prepararea si comercializarea de kortos kolac pe litoral sezon 2015. Ofer masa si cazare; ☎0723.230.178**

1534. **PERSONAL** necalificat, lucrul in ture de 12ore/zi, ture de zi si de noapte. Program zi 06-18,10 zile libere /luna. Persoane tinere, harnice, dornice de munca. Zona Theodor Pallady 44D, **1.200 L;** ☎0737.523.284

1535. **PERSONAL** necalificat, SC Best Advanced SRL angajeaza pentru depozit situat pe Sos. Bucuresti-Magurele. Pentru detalii sunati la tel. Salariul **1.000 L;** ☎0767.601.791/ 0765.194.691

1536. **PERSONAL** necalificat, Terasa Dvg Costinesti angajeaza? personal necalificat buca?ta?rie (legume, vase) pentru sezonul estival 2015; ☎0761.118.801 aly_dvg2000@yahoo.com

1537. **PERSONAL** ospatar, femeie la vase, ajutor bucatar pt. restaurantrest zona Operei/ Cotroceni angajeaza personal pentru pozitiile de mai sus. Rugam seriozitate si experientazilnic intre 15-18 in Dr. Staicovici nr. 35, **300 €;** ☎0737.590.436 andrei@plescoi.ro www.buffet35.ro

1538. **PERSONAL PENTRU AJUTAT SOFERI SA ALIMENTEZE AUTOVEHICULELE, ANGAJEAZA BENZINARIA OMV AUTOSTRADA SOARELUI. ASIGURAM TRANSPORT DIN ZONA SALAJAN; ☎0736.814.394**

1539. **PERSONAL pentru amenajari constructii la firma. Oferim si cerem sriozitate. Necalificati. Posibilitati cazare, salariu motivant, Mihaela; ☎0786.063.473**

1540. **PERSONAL pentru asamblat si confectionat jaluzele, rolete, plase antiinsecte, rulouri exterioare; ☎0729.415.973**

1541. **PERSONAL** pentru bucatarie, cu experienta (pentru tocat legume); ☎0748.773.478 hr@calif.ro

1542. **PERSONAL** pentru calcat interfazic si final zona Doamna Ghica, Obor, Gara de Est; ☎0767.365.185

1543. **PERSONAL** pentru curatat si calcat. Cerinte: rapiditate in lucru, eficienta, atentie distributiva. Atributii: curatarea hainelor, calcarea hainelor, finisarea hainelor. Conditii bune de lucru, salariu motivant, bonuri de masa. Relatii la tel., l-v intre 09.00-17.00. Interviuri: Str. Barbu Vacarescu, nr. 313, zona Floreasca; ☎0733.689.658

1544. **PERSONAL** pentru curatatorie de haine zona Colentina; ☎0742.105.106

1545. **PERSONAL** pentru curatenie birouri. Conditii: femeie cu experienta si domiciliul in sector 6 sau apropiere; ☎0722.431.991

1546. **PERSONAL** pentru curatenie in centru comercial din zona Drumul Taberei si Pallady; ☎0731.121.239

1547. **PERSONAL** pentru departamentul vanzari, firma distributie papetarie angajeaza. Cunostinte IT necesare. Atudii minime obligatorii bacalaureat, domiciliu Bucuresti; ☎021.327.75.14

1548. **PERSONAL pentru distributie, agent de distributie produse tipografice cu/ fara experienta, munca de teren 10 locuri disponibile salariu de la 1.400 L; ☎0728.650.079**

1549. **PERSONAL pentru preluare comenzi, intocmire oferte, mentinerea relatiei cu clientii la Firma producatoare de jaluzele. Cerinte: abilitati de comunicare, usurinta in utilizarea computerului, bun organizator. Asteptam CV la: cautorom@gmail.com**

1550. **PERSONAL** pentru spalat vase. Restaurant zona Dimitrie Pompei (statia de metrou Pipera) sector 2, program lucru de luni pana vineri; ☎0722.241.539 yuprestaurant@gmail.com

1551. **PERSONAL** pentru spalatorie auto, zona Ozana; ☎0785.886.513

1552. **PERSONAL primire-receptie angajam pentru curatatorie de haine. ☎0755.200.012**

1553. **PERSONAL** pt. covrigarie, brutarie; ☎0730.744.376

1554. **PERSONAL** pt. curatenie, echipe mobile, oferim salariu, tichete de masa si indemnizatie transport. Experienta in domeniu constituie avantaj. Detalii de l-v intre orele 9.00-16.00 la tel.; ☎0744.777.355

1555. **PERSONAL pt. pensiune, camerista, receptioneri. Pensiunea se afla in loc. Lunguletu la 35 km de Bucuresti. Relatii la tel.; ☎0744.387.718**

1556. **PERSONAL** restaurant cu autoservire pe bd. Unirii angajam fata pentru servit la linie cu experienta; ☎0723.203.505 gaby_lumi@yahoo.com

1557. **PERSONAL** restaurant de noapte, locatie Centru Vechi, Gabroveni, ospatar, barman, picol. Program de lucru: 5 zile pe saptamana. Salarii la timp, program de noapte. Rugam seriozitate; ☎0726.879.470

1558. **PERSONAL** restaurant Restaurantul GEDI angajeaza bucatar, ajutor de bucatar si femeie la vase. Cautam persoane dinamice, constiincioase, sociabile si cu pasiune pentru meserie; ☎031.424.61.34/ 0735.530.533 www.restaurantgedi.ro

1559. **PERSONAL** restaurant, restaurantul Piatra Alba - Drumul Taberei angajeaza ospatari, ospatarite, picoli, picolite, barmani, ajutori barmani, ajutori bucatari, ajutor vase, menajere, persoane dinamice, cu initiativa; ☎0721.378.722

1560. **PERSONAL** restaurant. Institutie alimentatie publica angajeaza: bucatar, ajutor bucatar, carmangiu-macelar, ospatar, picol cu experienta si femeie de serviciu. Oferim salariu atractiv. CV+foto la adresa de email; ☎0760.693.821 resurseumane287@yahoo.ro

1561. **PERSONAL** restaurant. Institutie alimentatie publica angajeaza: cofetar (specialitate torturi festive), patiser-brutar cu experienta. Oferim salariu atractiv. CV+foto la adresa de mail; ☎0760.693.821 resurseumane287@yahoo.ro

1562. **PERSONAL** restaurant. Restaurant in zona Floreasca angajeaza, ospatar, ospatarita, barman, bucatar, bucatar sef, femeie vase. Se ofera contract de munca, salariu bun, tips si conditii de munca excelente; ☎0737.636.337

1563. **PERSONAL** Restaurantul Edessa situat in Sos Colentina angajeaza urgent: picoli/ ospatari, femei la vase si femei de serviciu. Rugam seriozitate; ☎0735.636.363 edessaromania@gmail.com

1564. **PERSONAL** sala-croit (banzic, curis), salariu atractiv, pentru atelier confectii dama Gara de Nord; ☎021.335.03.19/ 0723.623.087

1565. **PERSONAL** specializat: tamplari, operatori mase plastice, operatori montaje, angajam pt firma productie publicitara. Experienta in domeniu constituie un avantaj; ☎021.423.22.23/ 021.423.49.45

1566. **PERSONAL** tanar in vederea calificarii, Firma instalatii climatizare, ventilatie, termice angajeaza; ☎0720.060.601

1567. **PERSONAL** urgent. Restaurant libanez angajeaza urgent personal in Pantelimon sau Mall Baneasa: casieri, preparare salate, grataragiu, ajutor de bucatar, spalator vase, personal la taiat legume, CV pe mail cu poza, urgent; ☎0765.544.496/ 0723.200.105 farahsafi@yahoo.com

1568. **PERSONAL,** angajam barman, barmanita, pizzer, ospatar, ospatarita, bucatar, bucatareasa + ajutor; ☎0727.171.220

1569. **PERSONAL, angajam cu experienta in domeniu de pal melaminat si accesorii mobilier: facturare, 1.500-1.700 L livrare accesorii mobilier, circularist 2.000-2.200 L, operator masina cant ABS 1.500-1.800 L; ☎0720.228.877**

1570. **PERSONAL,** angajam fete pentru servire masa calda. Salarii si bonusuri atractive; ☎0748.773.478 hr@calif.ro

1571. **PERSONAL,** angajam intern cu contract de munca, pentru supraveghere batrani cu dizabilitati, conditii excelente, salariu motivant + bonusuri, si cazare, relatii la tel: ☎0725.475.256

1572. **PERSONAL,** aprovizionare angajam persoane cu experienta in aprovizionare supermarket, sef raion aprovizionare si merchandizer; ☎0722.110.011

1573. **PERSONAL,** Bistro angajeaza spa?la?tori vase, picoli, ospa?tari (cu diploma?); ☎0723.845.910

1574. **PERSONAL,** fabrica mase plastice angajeaza personal calificat / necalificat Prelungirea Ghencea la 100 m dupa bariera catre Domnesti, nr. 389, cazare asigurata; ☎0741.226.565 mtymtyplast@yahoo.com

1575. **PERSONAL,** firma de curatenie angajeaza urgent personal pentru curatenie (baietii), locatie fixa in zona Militari, program de 8 ore in 2 ture, **900 L;** ☎0749.014.926

1576. **PERSONAL,** firma specializata in servicii de curatenie angajam personal (fete/baieti) cu/fara experienta pentru Mall Titan. Salariu net 900-1.000 ron. Program 8 ore/2 ture, **1.000 L;** ☎0733.878.174/ 0721.772.189 office@mir59service.ro

1577. **PERSONAL,** H&H Titan atlas angajeaza lucrator comercial fornetti-ajutor de bucatar, barman-ospatar, operator pc casa pariuri, zona auchan titan, domiciliul in zona, carte de munca + salariu motivant; ☎0724.210.770/ 0732.408.998 hhtianatlas@yahoo.com www.magazincudetoate.ro

1578. **PERSONAL, pt. brutarie, sector 4, carte de munca, salariu atractiv; ☎0757.576.060**

1579. **PERSONAL,** Restaurant libanez angajeaza personal pentru urmatoarele posturi: casieri, personal la salate, personal la grill, ajutor de bucatar, spalator vase, personal la taiat legume, personal pentru linie servire; ☎0723.200.105/ 0764.127.282 rd.cristache@gmail.com

1580. **PERSONAL,** restaurant zona D. Taberei angajeaza personal. Relatii la telefon: ☎0729.155.209

1581. **PERSONAL,** Sc Shaken Auto Srl angajeaza personal pentru rent a carvorbitor de limba engleza; ☎0726.489.332 shakenauto@yahoo.com

1582. **PERSONAL,** spalatorie industriala de lenjerie cu punctul de productie in orasul buftea angajeaza personal pt spalat si calcat lenjerie. Rog seriozitate; ☎0766.536.179 gabrielp164@gmail.com

1583. **PERSONAL,** Statie carburant Omv, Pepper Cat Srl, partener OMV Petrom Marketing Srl, angajeaza personal pentru shop, gastro si platforma la punctul de lucru Statia de carburanti OMV Giurgiului din Sos. Giurgiului, Nr. 293A, sect. 4; ☎0724.051.489 fs5090695@mv.com www.omv.com

1584. **PERSONAL. Fabrica de Paine din Comuna Dascalu, Ilfov angajeaza: -1 post sofer cat. B+C+E din comunele Voluntari, Afumati, Petrachioaia, Moara Vlasiei, Gradistea; -1 post electrician intretinere; -2 posturi mecanizatori agricoli, astept privincia; ☎0722.214.771**

1585. **PERSONAL.** Firma curatenie angajeaza personal pt. spitale (Polizu, Fundeni, Municipal, Tei) interviu str. Eufrosin Poteca nr. 34 (zona Obor); ☎0726.693.792

1586. **PERSONAL.** Firma de incaltaminte angajeaza personal cu experienta pentru cusut si pregatit fete ☎0730.501.000

1587. **PERSONAL.** SC New Century International 98 SRL, scoate la concurs posturile:-bucatar specialist vegetarian/dietetician;-conducator intreprindere mica patron girant in activitatea hoteliera si restaurante; ☎0722.622.865

1588. **PERSONAL.** Societate comerciala din Voluntari (b-dul Voluntari nr. 106 langa Metro Voluntari) angajeaza: un sofer, un instalator, un distribuitor pliante publicitate, un manager logistica, un manager turism. CV la e-mail, tel. intre 9-17; ☎021.369.59.58/ 0723.319.968 orientconst@yahoo.com

1589. **PERSONAL.** Tipografie angajaza personal pentru lucru in legatorie. Minim 2 ani experienta de lucru. Relatii la telefon: ☎0741.101.890

1590. **PERSONAL.** Tu Van Consulting Util Srl scoate la concurs posturile: secretara prelucrare texte, secretar administrativ, functionar administrativ; ☎0722.450.719

1591. **PICKERI** pentru zona Berceni/ Popesti-Leordeni, angajeaza Manpower. Program: 2 ture/Luni- Vineri. Activitate: incarcarea/descarcarea marfii si pregatirea comenzilor (produse cosmetice), inventariere. Salariu: 1000 lei +bonusuri iar din a-2-a luna 1200 +bonusuri+ transport asigurat. Persoanele interesate sunt rugate sa sune la: ☎021.301.85.39

1592. **PICOL,** daca vrei sa faci parte dintr-o echipa tanara si profesionista te asteptam sa iti depui CV-ul la adresa de mail sau la adresa Sos. Colentina nr. 1, sector 2; ☎0734.382.419 obor@trattoriailcalcio.ro www.trattoriailcalcio.ro

1593. **PICOL,** picolita, din zona, pentru restaurant chinezesc, zona Dristor, aspect fizic placut, rog seriozitate; ☎0724.242.303

1594. **PICOLI,** ajutor de ospatar (picoli) si barman, pentru restaurant; ☎0733.704.389

1595. **PICOLI. Se redeschide Restaurantul Pescarus, de pe malul Lacului Herastrau, intr-o noua formula si un nou concept. Posturi disponibile: bucatar, ajutor de bucatar, ospatar, picol, hostess, barman, menajera. Beneficii: oportunitatea de a lucra intr-o companie lider de piata si intr-un mediu de lucru placut. Pachet de beneficii motivant. Posibilitatea de promovare in functie de performanta. Ti doresti sa faci parte din echipa noastra? Atunci trimite CV-ul tau la adresa email. Informatii la tel.; ☎0737.062.053 diana.neagoe@citygrill.ro**

1596. **PICOLITE** cu experienta pentru restaurant zona Foisorul de Foc, conditii avantajoase; ☎0720.452.045

1597. **PICOLITE,** cu/fara experienta, cu disponibilitate de a lucra in weekend si in ture. Pentru interviu sunati de L-V intre orele 09.00-16.00; ☎0748.773.478 hr@calif.ro

1598. **PICOLITE,** Strand Titan Cara angajam picolite, asistenta medicala cu atestat vanzatori, maseur, paznic de noapte, muncitor necalificat, femeie de serviciu, gradinar; ☎0788.273.690/ 0765.859.505 strandtitancara@gmail.com

1599. **PIZZAR** -bucatar cu experienta, zona Colentina. Rog seriozitate; ☎0752.027.758

1600. **PIZZAR** angajeaza Restaurant Pizzerie zona Dristor, Intr. Baba Novac nr. 3. Interviuri dupa ora 12.00; ☎0763.099.886

1601. **PIZZAR** cu domiciliul in sector 4, pentru pizzarie din acelasi sector; ☎0726.190.143

1602. **PIZZAR** cu experienta pe cuptor cu lemne, zona Colentina, Andronache; ☎0767.974.709

1603. **PIZZAR** cu experienta vatra cu lemne si shaormar - grataragiu cu experienta pentru fast food Plevnei; ☎0762.570.925

1604. **PIZZAR** cuptor cu lemne, Filos Pub Grozavesti, campus studentesc, conditii avantajoase; ☎0742.181.263/ 0755.013.339

1605. **PIZZAR** Firma delivery angajam pizzar cu experienta; ☎0726.555.694

1606. **PIZZAR** pe litoral se ofera cazare salariu avantajos, pt. detalii sunati, ☎0755.942.222 Raduvictorsilvian@gmail.com

1607. **PIZZAR** restaurant Osteria Zucca angajeaza pizzar cu experienta de cel putin 5 ani. Programari pentru interviu la nr de telefon; ☎0735.327.902 osteriazucca@gmail.com

1608. **PIZZAR,** aj. bucatar. Restaurant Zona Berceni, angajam: pizzar, aj. bucatar, picolite, barman; ☎021.332.00.29/ 0769.966.179 www.restaurantnoname.ro

1609. **PIZZAR,** bucatar, femeie vase angajam pentru restaurant sector 2 Bucuresti. Va rog sunati de L -D intre orele 11:00- 18:00; ☎0730.210.006/ 0730.210.014 office@lacena.ro

1610. **PIZZAR, bucatar, spalator vase, ospatar pentru Trattoria Pizza Italia, noul Popesti (langa metrou Dimitrie Leonida). Program de lucru atractiv, salariu motivant; ☎0724.290.361**

1611. **PIZZAR,** confidential angajam pizzar. Cerinte experienta si diploma calificare, salariu atractiv. Pentru interviu si mai multe detalii aveti urmatorul numar de telefon; ☎0735.110.876 ghebarunicoleta@gmail.com

1612. **PIZZAR,** cuptor lemne, Filos Pub Grozavesti campus studentesc, conditii avartajoase; ☎0742.181.263/ 0755.013.339

1613. **PIZZAR,** cuptor pe lemne, program flexibil, salariu atractiv, zona tineretului, palatul copiilor, rugam seriozitate; ☎0725.885.843

1614. **PIZZAR,** Pizza Dominium angajeaza pizzar pentru locatia din Auchan Titan in conditii foarte bune de munca; ☎0760.660.973 titan@pizzadominium.ro www.pizzadominium.ro

1615. **PIZZAR,** societate proprietara a mai multor restaurante si autoserviri din Costinesti pe litoral angajaza pizzar, societatea asigura cazare 3 stele si 3 mese/zi. Salariul incepe de la, **3.500 L;** ☎0723.063.031/ 0773.722.610 tufisimarianviorel@yahoo.com

1616. **PIZZARI** pentru restaurant - pizzerie; ☎0736.643.931

1617. **PIZZARI,** ajutor bucatari si picolite angajeaza restaurant zona Berceni; ☎021.332.00.29/ 0734.575.634

1618. **PIZZARI, AJUTOR PIZZAR SI BUCATAR ANGAJEAZA RESTAURANT L`INCONTRO, TITAN. ☎0723.581.055/ 0732.113.701/ 0732.113.702**

1619. **PIZZARI,** bucatari. Urgent angajam pizzar cu experienta pe cuptor cu lemne salariu de la 1700 , bucatar cu experienta, ospatarita cu calificare, livrator cu auto personal, salarii motivante, tips, masa. Rog seriozitate, **1.700 L;** ☎0725.224.030 www.pizzacasamia.com

1620. **PIZZER** restaurant Excalibur Bucuresti angajeaza tineri fara experienta pentru postul de pizzer. Informatii tel.; ☎0786.203.407

1621. **PIZZER,** /aj.bucatar, restaurant in Dr.Tberei angajeaza pizzer, ajutor de bucatar si femeie la vase. Pentru detalii sunati la nr de telefon; ☎0764.396.955 ggeolina@yahoo.com

1622. **PIZZERI** cu experienta pe cuptor cu lemne pentru Pizzeria Bonita. Bonuri de masa, transport decomtat, perioada nedeterminata. Cerinte: seriozitate, punctualitate. Salariul se discuta in cadrul interviului, ☎0733.200.012 valentina@pizzabonita.ro

1623. **PLIMBARE** caine, Famile din sectorul 4, cauta persoana iubitoare de animale pentru plimbat caine rasa Shar Pei, de trei ori pe zi, **10 L/zi;** ☎0766.306.686

1624. **PORTAR** scara bloc (pensionar) pentru asociatie de proprietari, relatii la tel.; ☎0769.408.014

1625. **PORTAR** scara bloc, pensionat limita de varsta, asociatie proprietari angajeaza; ☎0723.486.282

1626. **PREGATITOR** /vopsitor auto cu experienta in domeniu, conditii avantajoase; ☎0734.301.301 florin@contactautoservice.ro www.contactautoservice.ro

1627. **PREGATITOR** auto. Cerinte: experienta si seriozitate. Locatie service: zona Aparatorii Patriei; ☎0721.667.950

1628. **PREGATITOR** comenzi. Fabrica de mezeluri situata in Otopeni angajaza pregatitori comenzi in vederea livrarii. Relatii la sediul societatii din Calea Bucurestilor nr.301B; tel. sau e-mail; ☎021.300.79.84 office@ifantis.ro

1629. **PREGATITOR** vopsitor. Angajez pregatitor auto cu minim 5 ani experienta,rog seriozitate; ☎0721.720.901

1630. **PREGATITOR** vopsitorie auto, angajam pentru service ultra modern. Zona Popesti Leordeni; ☎0725.779.779

1631. **PREGATITORI vopsitorie auto si pesonal pentru polish auto, numai cu experienta angajeaza service auto, Top Auto Vest; ☎0769.276.006**

1632. **PRELUCRATOR** PAL/MDF cu experienta; ☎0732.499.368 comenzi@simbiz.ro www.simbiz.ro

★★★★★★★★★★★★★★★★

1633. **PREPARATOR NARGHILEA, PENTRU RESTAURANT TERASA - PISCINA; ROXANA, BAR; ☎0766.926.693**

★★★★★★★★★★★★★★★★

1634. **PREPARATOR** vopsele angajam 5 laboranti vopsele auto in orasele Bucuresti, Iasi, Brasov, Ploiesti, Sibiu, cu experienta, cunostinte PC-programe identificare nuante vopsea, gestiune laborator. Asteptam CV-uri pe e-mail; ☎0728.909.594 info@autochemicals.ro www.autochemicals.ro

1635. **PREPARATORI** sandwich, urgent personal pentru preparare sandwich-uri. Zona: Drumul Taberei. Salariu net + Comisioane din vanzari. Program: 8 ore/zi; **1.200 L;** ☎0725.745.386

1636. **PRESTATOR** de servicii cauta as. de proprietari pt. executare lucrare de reparatii scara exterioara acces bloc; ☎0767.662.033

1637. **PROGRAMATOR** avand cunostinte privind produsul bancar T24 si nivel de engleza avansat pentru societatea Temenos Romania SRL. Trimiteti CV-ul la adresa de e-mail: amatei@temenos.com

1638. **PROIECTANT** mobila pal pentru schowroom zona Ghencea cerinte: experienta in proiectarea mobilierului din pal, amabilitate, atentie la detalii, cunostinte operare calculator, experienta in vanzari. ☎0722.320.293 roilmob@yahoo.com

1639. **RECEPTIONER auto cu experienta in Audatex, pentru service auto, zona Crangasi; ☎0731.302.788/ 0731.302.783**

1640. **RECEPTIONER** auto. Cerinte: experienta si seriozitate. Locatie service: zona Aparatorii Patriei; ☎0721.667.950

1641. **RECEPTIONER** front office pentru hotel Criss din Militari; ☎021.317.53.19

1642. **RECEPTIONER** hotel 3 stele central, salariu 1.200 ron. Preferabil calificare. Asteptam CV la, **1.200 L;** office@hoteldan.ro

1643. **RECEPTIONER** hotel cu sau fara experienta, angajam. Detalii la telefon; ☎0730.166.666

1644. **RECEPTIONER,** Hotel 4 stele, Best Western Stil angajeaza cu contract de munca. Aviatiei, metrou Aurel Vlaicu. Asteptam CV la mail; ☎021.233.39.90 office@hotelstil.ro www.hotelstil.ro

1645. **RECEPTIONER,** minim absolvent liceu/studii superioare si calificare in meseria de receptioner hotel, experienta post similar hotel 4-5 stele, minim limba engleza-niv. avansat, sist.gestiune hoteliera opera-avantaj; ☎0758.094.095

1646. **RECEPTIONERA cu experienta in salon de infrumusetare, zona metrou Gorjului, CM platita+ salariul 1.500 L; ☎0764.475.563**

1647. **RECEPTIONERA** experienta minim 3 ani; ☎0728.265.661

1648. **RECEPTIONERA** pentru hotel situat in zona Garii de Nord, cu sau fara experienta; ☎0731.832.669

1649. **RECEPTIONERA** pentru salon tatuaje, relatii cu publicul. Cerinte: tanara, prezentabila, foarte sociabila, vorbareata. Salariul 1600 L. Pt interviu trimiteti CV+poza recenta la adresa din anunt, **1.600 L;** ☎0765.917.503 tattooflorin@yahoo.com

1650. **RECEPTIONERA** si femeie de servici cu experienta pt. piscina LaPlageClub, urgent; ☎0756.900.400 info@laplage.ro www.laplageclub.ro

1651. **RECEPTIONERA** si personal curatenie, pentru club sportiv, zona Vitan/ Titan; ☎0765.509.426

1652. **RECEPTIONERA,** angajam receptionera pentru hotel. Cautam o persoana cu experienta, vorbitoare de limba engleza. Interviuri l-vi, 10-17, str. Barbu Vacarescu nr. 51 (metrou Stefan cel Mare); **1.200 L;** ☎0726.508.318 cristina.bogasievici@yahoo.com decebalhotel.ro

1653. **RECEPTIONERA,** Complex Dvg (40 camere) angajeaza? receptionera pentru sezonul estival 2015; ☎0761.118.801 aly_dvg2000@yahoo.com

1654. **RECEPTIONERA,** Hotel central angajeaza receptionera cu experienta, full time; ☎0723.408.136

1655. **RECEPTIONERA,** manechiurista, coafeza cu experienta angajeaza salon Eva din Auchan Drumul Taberei; ☎0732.284.547

1656. **RECEPTIONERA,** obligatoriu cunoscatoare limba engleza avansat, pentru Hotel Zava Bucuresti, str. Stefan Mihaileanu nr. 21; ☎0754.033.335

1657. **RECEPTIONERA,** tanara foarte prezentabila, sociabila, dezinvolta, program noapte, conditii de salarizare deosebite, contract de munca, **6.000 L;** ☎0733.905.530 contact@theroyalhouse.ro

1658. **RECEPTIONERE** pentru hotel sector 6, engleza, experienta nu este obligatorie, CV cu poza la mail; sirgrup@gmail.com

1659. **RECEPTIONERE.** Companie de securitate angajeaza, receptionere pentru cladiri de birouri. ☎0785.231.956

1660. **RECEPTIONERI,** cunoscatori limba engleza, angajeaza Hotelul Capsa; ☎0745.022.224

1661. **REPREZENTANT** medical si asistent medical, pentru firma medicala, full time; ☎021.642.20.68/ 0720.131.108

1662. **REPREZENTANT** medical. Alicia Medical Expert angajeaza reprezentanti medicali si secretare cu sau fara experienta, salariu atractiv, program fix; ☎0731.616.350 officealiciamedical@yahoo.com

1663. **REPREZENTANT** tehnic. Angajam personal in domeniul vanzarii de slotmachine, cu studii superioare sau medii, permis cat. B, inclinatii tehnice, tineri dornici de a-si forma o cariera, dispusi la deplasari in tara; ☎0735.559.639 duepalese@yahoo.com

1664. **REPREZENTANT** vanzari. Proges SRL angajeaza persoane de gen feminin pentru vanzare perdele si draperii. Constituie avantaj suplimentar cusutul la masina. Oferim program flexibil, comision din vanzare, tichete de masa, **1.300 L;** ☎0745.025.805 ionut.barbu@proges.ro www.proges.ro

1665. **REPREZENTANTI zonali pentru Bucuresti, coordonarea portofoliului de cl

LOCURI DE MUNCĂ

1769. **SOFER,** cu permis categoria B pentru distributie Bucuresti, firma importatoare de ambalaje unica folosinta, firma se afla in Afumati. CV la email, platinambalaje@gmail.com

1770. **SOFER,** firma constructii angajeaza sofer cu atestat marfa pt autobasculanta 7,5t sau 8x4. Baza auto in Chitila, str. Rudeni. CV dvs la email, salariu minim de inceput **1.600 L;** bogdanrujan@hotel-dan.ro www.dualconstruct.ro

1771. **SOFER,** taxi dispecerat Pelicanul plan 90 L la 24h, fara datorii la alte firme, atestat permis buletin valabile, doar cu domiciliu stabil in Bucuresti, **90 L;** ☎0729.886.666

1772. **SOFER.** Angajez sofer taxi cu atestat pt Dacia Logan cu GPL si aer conditionat, masini intretinute colantate cu Taxi Pelicanul- 90 L pt 24/h si 60 L pt 12/h; ☎0766.537.773 cristian_ttc@yahoo.com

1773. **SOFER.** Taxi Leone angajeaza sofer, 12/24, licenta pe Bucuresti rog seriozitate. ☎0733.105.359

1774. **SOFERI** (doua posturi) C+E din sectorul 2, Voluntari, Moara Vlasiei, Gradistea, Fierbinti, Movilita si pensionari, SC Unicereal Holding din comuna Petrachioaia angajeaza. Astept provincia; ☎0720.739.603

1775. **SOFERI** ambulanta sau dializa pt. Puls Medica. Experienta anterioara si atestat de ambulantier constituie un avantaj. Persoanele interesate pot trimite CV la e-mail sau pot lasa CV-ul la receptia clinicii din str. Ion Calin nr. 37; resurseumane@pulsmedica.ro

1776. **SOFERI** cat. B, firma de curierat multinationala, angajeaza soferi cu permis cat. B, cu/fara experienta. Permisul trebuie obtinut de minim 6 luni. Pentru aplicare, trimite-ti CV la email, **1 L;** ☎0755.388.563 d2dcargoexpress@hotmail.com

1777. **SOFERI** cat. D pentru maxi-taxi din zonele Goleasca, Roata, Cartojani; ☎0771.722.780

1778. **SOFERI** categ. D, cu atestat; ☎0767.487.592

1779. **SOFERI** categoria B+C, pentru S.C. Tarell Impex, distribuitor "Ursus". Distributie bauturi in Bucuresti; office@tarell.ro / administrativ@tarell.ro

1780. **SOFERI** categoria D, transport persoane cu experienta minima 2 ani; ☎0730.444.457

1781. **SOFERI** cu atestat, plan 24 h/zi, conditii avantajoase, masini dotate full pentru Companie taxi; ☎0762.505.972/ 0762.008.075

1782. **SOFERI** cu auto propriu, firma de catering angajeaza pentru provincie. Se asigura cazare. Sunati numai dupa ora 16; ☎0720.421.660

1783. **SOFERI** cu experienta angajeaza SC Intercombi Danube SRL pentru Europa - comunitate, sejur minim 2 luni; ☎021.444.22.75/ 021.444.07.52

1784. **SOFERI de taxi cu atestat. Avem cele mai bune masini, cele mai bune conditii, 5-6 libere; ☎0764.474.760/ 0728.729.687**

1785. **SOFERI de tir pe ruta Romania - Turcia; ☎0725.391.630**

1786. **SOFERI delegati cu experienta peste 5 ani in distributie produse farmaceutice si cosmetice, pentru societate distributie; casa.sorin@yahoo.com**

1787. **SOFERI** din Buc. si zone apropiate pt. Buc.-BV, CV, Tg. Mures si Pitesti, CDI Transport Persoane angajeaza. Relatii la tel. Obligatoriu categoria D; ☎0721.064.184

1788. **SOFERI** distributie paine, cu exp. pe autoutilitara de 3,5T. Cerinte: masina personala (pt. deplasarea la serviciu), sa locuiasca in sect. 2 sau 3 (cat mai aproape de firma). Pt. programari sunati L-V 10-16; ☎0762.238.406

1789. **SOFERI** interventie, cu experienta, pentru firma de paza, cunoscatori ai orasului Bucuresti, salariu avantajos. Interviuri de luni pana vineri intre orele 8.00-14.00, in Str. General George Macarovici nr. 23, et. 2, sector 6 (Drumul Sarii). Relatii la tel.; ☎0769.062.646/ 0761.124.118/ 0761.124.112

1790. **SOFERI** maxi taxi, Pantelimon 547; ☎0723.221.555/ 0762.862.719

1791. **SOFERI** pe autobetoniere si deservent cu experienta pe buldoexcavator 3CX; ☎0765.349.992/ 0726.006.237

1792. **SOFERI personal primire - receptie si muncitori necalificati, angajeaza curatatorie chimica, zona Apaca; ☎0755.200.033**

1793. **SOFERI** profesionisti cu domiciliul in Bucuresti sau provincie, pentru tir-uri frigorifice sau cu prelata, cursele sunt interne sau externe, se cere experienta si seriozitate. Garajul este in Jilava-Ilfov; ☎0724.232.162

1794. **SOFERI profesionisti pt. basculante articulate de balastiera, garajul zona Titu. Relatii la tel.; ☎0760.248.403**

1795. **SOFERI** profesionisti si manipulanti marfa, pentru societate comerciala. Aplicati CV la adresa de e-mail; mircea.lupascu@karadistrib.ro

1796. **SOFERI** profesionisti, C+E pt. curse externe pe tir 40 t, experienta 1 an. Cv pe e-mail; ☎0733.484.500 transport.angajari@gmail.com

1797. **SOFERI** si muncitori necalificati, lucru pe masina, domiciliul sect. 3, 4, 5, 6 sau Popesti Leordeni, pentru SC Practicom SRL; ☎021.444.04.52/ 0757.118.458

1798. **SOFERI** taxi cu atestat si facilitam obtinera atestatului in regim de urgenta; ☎0725.877.853/ 0761.998.651

1799. **SOFERI** taxi cu atestat, angajam, Logan-uri cu aer conditionat, diesel sau benzina+ GPL, 12 h sau 24 h, conditii avantajoase, dispecerat Speed; ☎0720.622.585/ 0771.735.058

1800. **SOFERI** taxi cu atestat, Logan cu aer conditionat, benzxina + GPL, 12 h sau 24 h, conditii avantajoase, dispecerat Speed; ☎0720.622.858/ 0771.350.058

1801. **SOFERI taxi cu atestat. Oferim cele mai bune conditii si cele mai bune masini. 5-6 libere; ☎0728.729.687/ 0764.474.760**

1802. **SOFERI** taxi cu atestat. Taxi Leone, AS, Taxi Pelicanul. Facilitam obtinerea atestatului; ☎0723.988.485/ 0766.225.141

1803. **SOFERI** taxi pentru dispeceratul Speed Taxi; ☎0768.855.572

1804. **SOFERI** taxi Speed de preferat cu domiciliul in sect. 6, inclusiv echipaj; ☎0724.539.186

1805. **SOFERI** taxi, cu atestat, la 12 ore, zona Berceni, firma AS; ☎0768.457.688

1806. **SOFERI** TIR pt. comunitate, cu permis gradele C; C+E, atestat transport marfa, card tahograf si ADR; avize medical si psiho valabile, limba straina la nivel conversatie, cazier judiciar si auto, contract un an, **1.500 €;** ☎0724.586.890/ 0765.533.044 ghbarsan53@yahoo.com

1807. **SOFERI** transport persoane, categoria D, cu atestat ☎0722.230.779

1808. **SOFERI** Transport UE. Societate comerciala angajeaza soferi profesionisti (C, E) cu experienta de minim 2 ani, lucru in UE, program de lucru 6 saptamani cu 2 saptamani vacanta, contract de munca in RO; ☎0786.486.340/ 0740.335.123

1809. **SOFERI** transport UE. Societate comerciala angajeaza soferi profesionisti (c, e) cu experienta de minim 2 ani, lucru in UE, program de lucru 6 saptamani cu 2 saptamani vacanta, contract de munca in Ro; ☎0786.486.340/ 0740.335.123

1810. **SOFERI,** agenti vanzari, doamne si domni, pers. dinamice, buni soferi si vanzatori, pers. dinamice, deschise, disponibile la deplasari, oferim sal. fix, + comision+masina+telefon+diurne+alte facilitati; ☎0753.123.591 soferagentvanzari@gmail.com

1811. **SOFERI,** angajam soferi profesionisti TIR, cu experienta pe comunitate 3 ani, atestat, card tahograf, aviz medical si psihologic emise de un cabinet acreditat de Ministerul de Transport, cazier rutier si juridic; ☎0748.035.493 constantin.ionutm@gmail.com

★★★★★★★★★★★★★★★★★★★★

1812. **SOFERI, CATEGORIA B, MINIM 5 ANI EXPERIENTA. DORINA; ☎0756.223.232**

★★★★★★★★★★★★★★★★★★★★

1813. **SOFERI.** SC angajeaza soferi distributie bauturi alcoolice si nonalcoolice pentru Bucuresti si zone limitrofe, cerinte: posesori permis cat. B, cat. B+C, tirmiteti CV pe adresa de mail, relatii la tel.; ☎0751.078.703 dana.marinescu@berebauturi.ro

1814. **SORTATOARE** deseu/ folie pentru productia de plastic, fabrica cu sediul in Sos. de Centura/ Pantelimon angajeaza; ☎0757.777.744

1815. **SORTATOARE** marfa. Dual Mega Fruct depozit legume si fructe din Afumati angajeaza sortatoare/ manipulanta marfa. Responsabilitati: sortarea si pregatirea produselor (calitativ si cantitativ); ☎0761.434.356 dual.distribution@yahoo.com www.dualmegafruct.ro

1816. **SPALATOR** auto cu experienta, CM, salariu + comision; ☎0761.045.868

1817. **SPALATOR auto cu experienta, zona Big Berceni. Cunostinte vulcanizare reprezinta un avantaj. Salariu 500 L+comision; ☎0767.075.228**

1818. **SPALATOR** auto cu experienta, zona Drumul Taberei, vad bun, salariu **900 L;** ☎0762.106.108

1819. **SPALATOR auto pentru zona Mosilor-Eminescu, fete si baieti. Rugam seriozitate. ☎0752.552.233**

1820. **SPALATOR** auto si vulcanizator, sos. Chitilei Bucuresti; ☎0765.418.317

1821. **SPALATOR** auto zona Salajan - Statuie Nicolae Grigorescu, Spalatoria Auto Smart; ☎0766.309.126

1822. **SPALATOR** auto, pt spalatorie in Aparatorii Patriei, salariu, comision; ☎0757.653.087

1823. **SPALATOR** auto, spalatorie auto de camioane angajeaza spalatori auto cu sau fara experienta. Oferim si si cazare; ☎0723.242.199

1824. **SPALATOR** auto, spalatorie auto. Angajez spalator auto cu experienta zona Vergului, (Pantelimon) oferim carte de munca, salariu, cazare. Rog seriozitate; ☎0763.800.346

1825. **SPALATOR** auto, vulcanizator, autoturisme, constructori, agricultori, persoane stabile, cazare gratis, numai din provincie; ☎0763.156.263

1826. **SPALATOR** vase, femeie de serviciu, ospatari, bucatari, ajutor bucatari pentru Club Piranha. Relatii la: ☎0751.280.878 office@clubpiranha.ro

1827. **SPALATOR** vase. Centru de evnimente angajaza spalator vase, cu experienta. Locatie: sector 2, Sos. Pipera nr. 48 (la capat autobuz 135, 112). Pt. interviu sunati intre orele 11-18, **1.000 L;** ☎0733.880.753 daniel.ionita@aristocrat-events.ro

1828. **SPALATOR,** spalatoria City Car Wash din incinta Afi Palace Cotroceni (zona -1 G) angajeaza spalatori si cosmeticieni auto. Salariu motivant, comision pentru cosmetica si bonus obligatoriu la fiecare masina; ☎0740.350.606 citycarwash2013@gmail.com

1829. **SPALATOR,** zona Voluntari, salariu atractiv; ☎0724.319.923

1830. **SPALATORI** auto baieti si fete, zona Ozana, salariu, cm si comisioane, **900 L;** ☎0723.160.045

1831. **SPALATORI** auto cu experienta angajez, zona Republica, eventual ofer si cazare, salariu **1.000 L;** ☎0761.504.040

1832. **SPALATORI** auto cu experienta, sector 6, Ghencea; ☎0723.541.529

1833. **SPALATORI** auto cu experienta, spalatorie ecologica zona Titan, vad format 10 ani, carte munca, salariu atractiv, procent, bonuri de masa; ☎0763.703.076/ 0721.720.751

1834. **SPALATORI** auto cu experienta, zona Prelungirea Ghencea, inclusiv din provincie, ofer cazare; ☎0768.867.643/ 0765.750.721

1835. **SPALATORI** auto cu sau fara experienta ofer si cazare; ☎0744.657.330

1836. **SPALATORI** auto cu/ fara experienta. Conditii excelente, contract, salariu motivant 700-900 L+ comisioane si cazare gratuita. Spalatoria LaJeturi centru detailing, interviu str. Grigore Moisil 65 zona Tei-Bamboo, **800 L;** ☎0763.269.806/ 0736.963.249

1837. **SPALATORI** auto pe o perioada nedeterminata cu un minim de de un an experienta .Spalatoria noastra se afla in parcarea hipermarketului Auchan Berceni unde va asteptam pt interviu si probe lucru, **600 L;** ☎0767.077.117/ 021.330.29.82 lucisilisteanu@yahoo.com

1838. **SPALATORI auto pentru spalatorie zona Crangasi. Oferim cazare. ☎0731.302.788/ 0731.302.783**

1839. **SPALATORI** auto pt. S.C. Ciobanasul, Sos. de Centura nr. 1, Chiajna, Ilfov; ☎0721.384.631/ 0744.334.410

1840. **SPALATORI** auto strada Dambovitei nr. 30, intrarea pe Lacul Morii in spatele la McDonald de Crangasi, salariu atractiv, + comision + carte de munca ☎0731.393.676 ionutmacarie@yahoo.com

1841. **SPALATORI** auto, carte de munca, salariu atractiv, comisioane, asigur cazare. Rog seriozitate; ☎0762.603.951/ 0769.583.110 radu_m76@yahoo.com

1842. **SPALATORI auto, cu experienta, zona N. Grigorescu, tinuta agreabila, seriozitate. Program lucru 3 zile lucru, 1 zi libera, comision + salariu 975 L; ☎0766.403.308**

1843. **SPALATORI** auto, fete si baieti cu experienta, angajam pentru spalatorie auto tip tunel, zona National Arena- Diham. Salariu **900 L;** ☎0760.839.092

1844. **SPALATORI auto, pe perioada nedeterminata, cu/fara experienta, carte de munca, cazare gratis provincie, rugam seriozitate, punctualitate, salariu 700 - 800 L; ☎0765.999.927**

1845. **SPALATORI** auto, sos. Colentina nr. 280, oferim cazare, interviu intre orele 8,00-20,00; ☎0764.761.316

1846. **SPALATORI** auto, ultracentral, cu/fara experienta, seriosi, implicati, contract munca, asigurare, salariu + comision, echipament lucru, cazare gratuita; ☎0743.040.433 www.citygo.ro

1847. **SPALATORI** auto. Spalatorie auto angajeaza spalatori auto. Cerinte: experienta minim 2 ani. Se ofera: salariu, comision la fiecare masina, comision tapiterii; ☎0741.111.936

1848. **SPALATORI cu experienta pentru spalatorie auto, de zi si de noapte, astept si provincie, Sos. Colentina nr. 378 B; ☎0764.534.925**

1849. **SPALATORI** si vulcanizatori pentru spalatorie auto, zona Colentina; ☎0723.581.680

1850. **SPALATORI,** auto cu experienta, barbati, femei, zona Oltenitei, Berceni, rog seriozitate. Oferim cazare si contract de munca, salariu +comision, **700 L;** ☎0763.957.309

1851. **STILIST,** angajez stilist (a) si manichiurista cu experienta salon deschis de 15 ani zona Calea Calarasilor, Matei Basarab, langa biserica Delea Noua. Clientela formata; ☎0768.173.700 cristina.ilie72@yahoo.com

1852. **STILIST,** stilista, salon Stilart angajeaza in conditii avantajoase; ☎021.316.25.63/ 0372.725.755

1853. **STIVUITORIST** cu experienta pe utilaje de minim 1,5 tone si autorizatie valabila; ☎0737.995.905

1854. **STIVUITORIST,** companie cauta stuvuitorist din Bolintin-Deal; **900 L;** ☎0736.107.044 simona.nicolae@ekol.com

1855. **STIVUITORIST,** SC Klaussenburg Recycling angajeaza stivuitorist cu experienta si lucrator depozit, zona Glina; ☎0785.222.992 andreea.nicula@klaussenburg.ro

1856. **STIVUITORISTI** cu experienta pe electrostivuitoare si motostivuitoare, pentru cei din provincie se asigura cazare, firma se afla in localitatea Jilava judet Ilfov; ☎0724.232.162

1857. **STRUNGAR** si zugrav cu exp. pt fabrica de paine, sect 2. Detalii de luni-vineri 09:00-16:00; ☎0762.238.414

1858. **STRUNGAR** vechime, metrou Anghel Saligny. Orar luni-vineri; ☎0735.754.291

1859. **STUDENTI, munca de teren, ag. vanzari, distribuitori 10 locuri vacante, salariu de la 1.300 L/ luna; ☎0763.172.870**

1860. **STYLIST,** manichiurista, hairstylist, salon situat in zona Decebal isi mareste echipa - angajam urgent hairstylist, tehnician unghii false, specialist manichiura-pedichiura (clasica, semipermanenta). Conditii avantajoase, **100 L;** ☎0726.244.020 hebe_salon@yahoo.com www.hebesalon.ro

1861. **SUDOR** cu experienta. Firma Geve-Com din sectorul 6, zona CET VEST, angajeaza sudor. Cerinte: sudura electrica, debitare oxiacetilenica/plasma, lacatuserie. Program: Luni - Vineri, 8 - 16, carte de munca, salariu + bonuri; ☎0744.647.017 servicii@gevecom.ro www.gevecom.ro

1862. **SUDOR** in argon cu experienta minimum 3 ani in sudarea otelului inoxidabil. Salariu atractiv + bonuri de masa + bonuri cadou de sarbatori; ☎0721.294.729/ 0729.161.603

1863. **SUDOR,** electric cu experienta. Dorim seriozitate; ☎021.201.11.14

1864. **SUDORI** Firma de constructii angajeaza sudori cu calificare si experienta. Telefon; ☎0753.106.147/ 0771.324.046

1865. **SUDORI** frezori cnc. Sc Masina Engineering Srl, angajam sudori cu experienta mig-mag, tig, si frezori cnc cu cunostinte de desen tehnic. Adresa: Sos. Pipera nr. 44, sector 2, Bucuresti; ☎0748.664.922

1866. **SUDORI si lacatusi cu experienta in confectii metalice. Metalpol angajeaza urgent; ☎0722.509.864**

★★★★★★★★★★★★★★★★★★★★

1867. **SUNETIST, ELECTRONIST, VJ, MC, DJ, PENTRU CLUB PISCINA ZONA FLOREASCA. CONDITII BUNE DE MUNCA SI SALARIU ATRACTIV. DORINA; ☎0756.223.232**

★★★★★★★★★★★★★★★★★★★★

1868. **SUPERVISORI.** Firma de curatenie angajam supervisori pentru retail (centre comerciale) si hotel. Trimiteti CV la adresa de email sau sunati la tel. pentru info; ☎0767.627.980 office.bacadvisory@gmail.com

1869. **SUPRAVEGHETOR** hotel sector 2 angajam. Detalii la numarul de telefon ☎0730.166.666

1870. **SUPRAVEGHETOR** sala jocuri cu slot machines si ruleta. Cautam colege cu sau fara experienta. Oferim program flexibil, salariu atractiv, pregatire, domeniu placut. Trimite-ne CV-ul tau pe adresa de mail afisata; clubking.recrutare@gmail.com

1871. **TALPUITOR** manual cu exp si proba de lucru in zona timpuri noi. Oferim pachet salarial atractiv cu carte de munca si manopera negociabila. Rugam seriozitate; ☎0722.564.815

1872. **TALPUITOR manual pentru firma incaltaminte. Rugam seriozitate, pot fi si pensionari; ☎0724.546.127**

1873. **TALPUITORI** manual pentru firma incaltaminte; ☎0769.255.100/ 0722.294.441

1874. **TALPUITORI.** SC Ortopedica SRL angajeaza 2 talpuitori cu experienta pentru confectionare incaltaminte la comanda. Relatii tel. ☎021.252.05.40 int. 102

1875. **TAMPLAR** cu experienta pentru atelier mobila. Bucuresti; ☎0744.318.750/ 0727.729.994

1876. **TAMPLAR** in PAL melaminat; ☎0733.204.040

1877. **TAMPLAR** mobila pal cantuitor pe masina ABS, numai cu contract de munca; ☎0722.507.401

1878. **TAMPLAR** montator cu experienta pentru teren si hala productie, mobilier PAL, MDF, etc. Oferim contract de munca si salariu atragator. Rog seriozitate; ☎0726.252.840/ 0727.704.131 dan@furniturevision.ro www.mobila-lucsina.ro

1879. **TAMPLAR** pal, societate comerciala angajam tamplar pal cu experienta. Carnetul de conducere reprezinta un avantaj. Activitatea se desfasoara in atelier cat si pe teren. Spirit energic, organizat, perseverent; ☎0724.234.856

1880. **TAMPLAR** PVC cu experienta pentru atelier si montaj; ☎0744.321.403

1881. **TAMPLAR,** angajam tamplar cu experienta in lucrul cu utilaje de debitat PAL Melaminat; ☎0722.568.940

1882. **TAMPLAR,** atelier de mobilier la comanda, angajeaza tamplar cu experienta in vederea executarii si montarii de mobilier. Conditii de salarizare avantajoase; ☎0723.184.348

1883. **TAMPLAR,** fabrica situata in 1 Decembrie angajeaza tamplar atelier pal melaminat, **1.800 L;** ☎0728.180.958

1884. **TAMPLAR,** in pal melaminat cu experienta, conditii de salarizare avantajoase; ☎0721.343.380

1885. **TAMPLARI** cu experienta pal melaminat si sudor autogen; ☎021.252.81.44

1886. **TAMPLARI** Fabrica de mobila angajeaza tamplar mobila din pal si MDF, cantuitor, montator teren, cu experienta; ☎0733.107.767

1887. **TAMPLARI** in mobila PAL, circularist (Bucuresti), Sector 5; ☎0722.623.144/ 0724.201.937

1888. **TAMPLARI** lemn si pal melaminat, montatori vopsitor, operator CNC, pentru atelier mobila; ☎0723.329.331

1889. **TAMPLARI pt. mobilier din pal cu experienta. Debitat, montaj si cu permis auto cat. B. Salariu de la 1.500 L; ☎0784.803.475**

1890. **TAMPLARI usi, mobilier, experienta, executie si montaj; ☎0720.821.079**

★★★★★★★★★★★★★★★★★★★★

1891. **TAMPLARI, DULGHERI, ELECTRONISTI, ZIDARI, ZUGRAVI, FAIANTATI, RIGIPSARI, INSTALATORI PENTRU GRAND CONSTRUCT. CEREM SERIOZITATE; ☎0732.284.642**

★★★★★★★★★★★★★★★★★★★★

1892. **TAMPLARI,** manuali calficati pt. atelier de reconditionare/ restaurare mobila veche. Activitate: slefuire, chituire, incleiere mobila veche. Echipa serioasa, **1.500 L;** ☎0730.238.240 mihai.save@yahoo.com www.savemob.ro

1893. **TAMPLARIE** Pvc, Deco Plast angajeaza personal calificat in domeniul productiei de tamplarie pvc. Salariu atractiv, Bucuresti, zona Razoare. Telefon; ☎0724.299.058 alexandru.florea@decopvc.ro

1894. **TANAR fara experienta pentru atelier productie mobila, zona Clinceni; ☎0724.387.773**

1895. **TANARA** menaj caut, sector 1, contract sau sms la tel.: ☎0725.320.900

1896. **TANARA** pentru menaj, nefumatoare, curata, program 7-16 L-V, salariu 700 L/luna, pentru familie Bucuresti; ☎0732.626.084/ 0722.545.486

1897. **TAPITER CU EXPERIENTA, ANGAJAM PENTRU FABRICA DE CANAPELE MOBAMBIENT, ZONA CORA PANTELIMON; ☎0726.217.290 WWW.MOBAMBIENT.RO**

1898. **TAPITER,** Societate proprietara a mai multor restaurante si autoserviri din Costinesti pe litoral angajaza tapiter, societatea asigura cazare 3 stele si 3 mese/zi. Salariul incepe de la 2.000, **2.000 L;** ☎0728.101.357/ 0728.101.352 tufisimarianviorel@yahoo.com

1899. **TEHNICIAN** automate. Angajam tehnician automate cafea, cu experienta; ☎0726.262.629

1900. **TEHNICIAN** cu experienta in showroom, secretara - customer service, pentru S.C. Profilco Ro SRL. Cerinte: studii medii, limba engleza; ☎021.350.19.56/ fax: 021.350.19.43 personal@profilco-romania.ro

1901. **TEHNICIAN** IT testare, curatare, coletare laptopuri, calculatoare, monitoare, imprimante. Cunostinte instalare Windows, office prezinta un avantaj; ☎0720.019.857 depozit@abdcomputer.ro www.abdcomputer.ro

1902. **TEHNICIAN** maseur, centru de slabire angajeaza maseuze cu experienta cu 6 h/ zi- 1.200 lei si 8 h/ zi 1.600 lei, Piata Unirii si Piata Victoriei, centru strict feminin pentru tratamente corporale si masaj;! ☎0727.767.008/ 0733.319.447

1903. **TEHNICIAN** proiectare mobilier PAL-MDF cunostinte ACAD, (Bucuresti), Sector 5; ☎0722.623.144/ 0724.201.937

1904. **TEHNICIAN** PVC. Fabrica de tamplarie PVC - SC Far Est Windows SRL- angajeaza tehnician service. Cerine: experienta in domeniu si permis categoria B. Oferim transport; ☎0728.853.003 anca.radu@farest.ro www.farest.ro

1905. **TEHNICIAN** vending. Societate vending angajam tehnician pentru mentenanta automatelor de cafea. Obligatoriu experienta in domeniu si permis categoria B. Postul implica atat activitate de atelier cat si de teren; office@eurcomtur.ro www.eurcomtur.ro

1906. **TEHNICIAN** veterinar. Angajam urgent tehnicieni veterinari (femei) in zona Rahova. Salariu atractiv; ☎0722.250.950 provet.international@yahoo.com

1907. **TEHNICIAN IT** cu experienta, persoana prezentabila, curata, punctuala, cu permis auto cat. B, reincarcari cartuse, creare stampile, mentenanta It si imprimante. Sediul in voluntari. carte de munca. program L-V:-09-18, **1.500 L;** ☎0766.988.048/ 0720.363.071 crisgoserv@yahoo.com

1908. **TEHNICIAN,** curenti slabi: cu experienta in cablarea sistemelor (sist. de alarma, cctv, control acces, detectie incendiu), salariu atractiv, posibilitati de promovare, asteptam CV pe email; ☎021.321.47.83 hr@krenic.ro www.krenic.ro

1909. **TEHNICIAN.** Climalux Center cu sediul in Bucuresti, Bdul Basarabia, nr. 256, sector 3 (incinta Faur), angajeaza personal montaj / service echipamente de aer conditionat, calificare: electrician / electromecanic / lacatus / instalator tehnico - sanitare. CV la E-mail, fax: ☎021.205.57.08, tel: 021.9678 hr@climalux.ro

1910. **TEHNICIAN. Daca esti tehnician unghii cu experienta si doresti sa lucrezi intr-o echipa de profesionisti, te asteptam sa ni te alaturi, oferim salariu atractiv; ☎0737.505.491/ 031.438.20.32**

1911. **TENCUITORI** termosistem finisaje etc. Rog seriozitate; ☎0735.449.361

1912. **TIMPLAR** pal calificat, salariu atractiv, permis auto B; ☎0760.010.557/ 0771.671.891

1913. **TINERI** calificati, necalificati din provincie angajam. Oferim cazare, negociabil, **7 L/ora;** ☎0731.413.857

1914. **TINERI** pentru barmani si ospatari (cu experienta), restaurant angajeaza, Strada Mendeleev nr. 1 (Piata Amzei-Romana). Tel. dupa ora 10.00; ☎0733.333.021

1915. **TINERI,** seriosi si cu spirit de echipa pentru distributie cu/fara experienta Bucuresti. Plata zilnic 50 - 100 L; ☎0763.172.870

1916. **TINICHIGIU - vopsitor auto, Top Lac Auto Service, Bucuresti, bd. Timisoara nr. 179, seriozitate, pasiune pentru masini, spirit de echipa. Salariu 1.200 - 3.000 L functie de pregatire si eficienta; ☎0755.022.832 clienti@toplacservice.ro**

1917. **TINICHIGIU** - vopsitor auto, Top Lac Auto Service, Bucuresti, Bd. Timisoara nr. 179, seriozitate, pasiune pentru masini, spirit de echipa. Salariu 1.200- 3.000 L functie de pregatire si eficienta; ☎0755.022.832 clienti@toplacservice.ro

1918. **TINICHIGIU** auto si vopsitor auto pentru Service auto Sos. Alexandriei. Detalii la: ☎0737.222.342/ 0720.129.052

1919. **TINICHIGIU** auto. Service auto in zona Baicului sector 2 Bucuresti, angajam tinichigiu auto cu experienta, rugam seriozitate; ☎0773.872.258 enjoy.autoservice@yahoo.com

1920. **TINICHIGIU** auto. Toyo Motor Center angajeaza tinichigiu auto cu experienta in domeniu; ☎0724.202.199/ 0040372869602 office@toyomotor.ro www.toyomotor.ro

1921. **TINICHIGIU cu experienta pentru service auto, zona Crangasi; ☎0731.302.788/ 0731.302.783**

1922. **TINICHIGIU** industrial pentru confectionat si montat tubulatura, coturi, teuri, pentru centrale termice; ☎0762.176.938 raldan.solution@yahoo.ro

1923. **TINICHIGIU,** Vopsitor, Tiriac Auto angajeaza pregatitor vopsitor, tinichigiu, tinichigiu debutant, mecanic auto debutant, spalator auto in Otopeni, Pipera si Expozitiei. Mai multe detalii la numarul de telefon, ☎0755.128.259 resurse.umane@tiriacauto.ro www.tiriacauto.ro

1924. **TIPARITOR** offset. Tipografie angajaza tiparitor offset pentru Roland 705, 306. Minim 3 ani experienta de lucru. Relatii la tel.; ☎0741.023.954

1925. **TIPARITOR** pentru Romayor, atelier tipografic angajeaza, domiciliul Bucuresti, salariul net **1.800 L;** ☎021.327.75.14

1926. **TOPOMETRIST,** firma de constructii angajeaza inginer topometrist cu experienta minim 5 ani pentru activitatea de teren si birou specifice constructiilor hidrotehnice, (zona Timisoara); ☎0722.216.529 office@dimar.ro

1927. **TRACTORIST** Institutie alimentatie publica angajeaza tractorist-mecanizator. Oferim salariu atractiv. CV+foto la adresal ☎0760.693.821 resurseumane287@yahoo.ro

1928. **TRAGATOR** / talpuitor cu experienta, atelier incaltaminte angajeaza; ☎0734.602.063/ 0747.048.678

1929. **TRAINER,** fata, ne marim echipa si cautam trainer. Daca esti o persoana sociabila si dornica de a te dezvolta impreuna cu noi, contacteaza-ne; ☎0760.142.588/ 0731.779.408 www.luxury-studio.ro

1930. **TRAINER,** fata. Ne marim echipa si cautam trainer. Daca esti o persoana sociabila si dornica de a te dezvolta impreuna cu noi, ne ezita sa ne contactezi; ☎0760.142.588 www.luxury-studio.ro

1931. **TRAINER,** fata. Ne marim echipa si cautam trainer. Daca esti o persoana sociabila si dornica de a te dezvolta impreuna cu noi, ne ezita sa ne contactezi; ☎0760.142.588 www.luxury-studio.ro

1932. **TRAINER,** fata. Ne marim echipa si cautam trainer. Daca esti o persoana sociabila si dornica de a te dezvolta impreuna cu noi, ne ezita sa ne contactezi; ☎0760.142.588 www.luxury-studio.ro

1933. **TRANSATOR** peste angajez zona Bragadiru, Ilfov; ☎0785.434.028

1934. **TRICOTEURI** + maistri angajam pentru fabrica in Bucuresti. Va rugam trimiteti cv-ul pe adresa email sau sunati la; ☎021.311.00.87 secretariat@provorbas.com

1935. **UCENIC** colantor, firma productie publicitara sector 3, angajeaza ajutor colantor, permisul de conducere prezinta avantaj, CV la adresa de email; ☎031.425.05.37/ 031.425.05.38 cristiana@printdivision.ro

1936. **UCENICI** croitorie pentru retusuri - reparatii imbracaminte; ☎0762.416.554

1937. **URBANIST,** experienta in Autocad pt. elaborare PUG si PUZ, SC angajeaza; ☎0723.394.504

1938. **URGENT** instalator instalatii sanitare si termice. Va rugam trimiteti cv la email; ☎0768.388.298 sb.instalpromotionsrl@gmail.com

1939. **URGENT OSPATARITE CU EXPERIENTA, PT RESTAURANT DIN SECTOR 3; ☎0769.234.237**

1940. **VANZATOARE/E** (fete si baieti) la fast food in mall Baneasa, carte de munca, o masa pe zi, salariul de la 1.200 lei pe nuna pana la 1.600 lei pe luna. dorim aspect fizic placut; ☎0728.266.966

1941. **VANZATOARE** (lucrator comercial), firma angajeaza cu sau fara experienta, pentru noile locatii: zona Lacul Tei, Tineretului, Pipera, Colentina, Bucuresti Noi. Se ofera calificare gratuita la locul de munca, salariu atractiv; ☎0763.923.094/ 0768.599.611/ 0722.554.851

1942. **VANZATOARE** /casiera, angajam. Relatii la tel tel., email. Contract de munca full time; ☎0724.384.017 ionmarmarket-srl@gmail.com

1943. **VANZATOARE** angajam operator centru de copiere - vanzare birotica si papetarie, servicii copiere, printare, stampile, carti de vizita, procesare foto, consumabile imprimante. Cerinte: cunostinte Office, Corel; **1.000 L;** inovomag@gmail.com

1944. **VANZATOARE** angajam pentru cofetarie, zona Baba Novac; ☎0724.551.671

1945. **VANZATOARE** Angajam personal, magazin alimentar, baieti-fete, salariu 1.000 Ron, carte de munca, program in ture, persoana serioasa, apta de munca, pt relatii sunati intre orele 09.00 si 18.00.de preferat sector 2 sau 3; ☎0722.687.259

1946. **VANZATOARE** angajam urgent, modelator covrigarie cu/ fara experienta pentru zonele Ferentari, Unirii, Vitan. Program 05:30-21:30, o zi da/una libera. Personal tanar, harnic, serios, cu putere de munca. Preferabil din zona, **1.200 L;** ☎0737.523.284

1947. **VANZATOARE** angajez pt. minimarket, 1 zi cu 1 zi, zona Petre Ispirescu; ☎0747.072.686/ 0761.442.067

1948. **VANZATOARE** atestate sau calificate profesional pentru produse patiserie tip Fornetti (4 posturi), pentru punctele de lucru din Crangasi si Spitalul Polizu. Ofer si retind seriozitate maxima; **1.000 L/luna;** ☎0737.097.394

1949. **VANZATOARE** calificata pentru minimarket Drumul Tabererei, 2 schimburi, carte de munca. ☎0723.518.451/ 0726.197.179

1950. **VANZATOARE** Chiajna, cu experienta in comert, vanzatoare pt minimarket Ciorogarla-Chiajna. Program: 1zi + 1zi libera si 3 sambete libere. Duminica inchis, carte munca si bonificatii. Cerem seriozitate, **1.250 L;** ☎0765.201.322

1951. **VANZATOARE** chiosc electrocasnice si jucarii Piata 1 Decembrie, sectia 13 Politie, **1.000 L;** ☎0721.808.015

1952. **VANZATOARE** chiosc flori angajez, program 9 ore, Sector 3, salariu **1.000 L;** ☎0769.507.242

1953. **VANZATOARE** Cofetarie zona Ghencea angajeaza vanzatoare. Sunati de luni pana vineri intre orele 10.00-16.00; ☎0722.332.982

1954. **VANZATOARE** cofetarie-magazin mixt, cu experienta, zona Rahova; ☎0733.021.502

1955. **VANZATOARE** Cofetarie-patiserie zona Batistei, Universitate, angajeaza vanzatoare. Sunati de luni pana vineri intre orele 10.00-15.00; ☎0723.216.664

1956. **VANZATOARE** cu experienta angajez pentru magazin alimentar market mezeluri, carne, situat pe Soseaua Giurgiului, program 2 zile zi, 2 zile de noapte, 2 zile libere. Rog seriozitate, **1.200 L;** ☎0761.859.237/ 0765.760.444

1957. **VANZATOARE** cu experienta cofetarie, zona Luica Fabrica de prajituri. ☎0735.353.011

1958. **VANZATOARE** cu experienta in domeniu confectiilor de dama si barbati in incinta APACA; ☎0722.319.677

1959. **VANZATOARE** cu experienta in domeniul fructelor uscate si confiate, nefumatoare cu cunostinte in casa de marcat salariu atractiv, zona Militari; ☎0740.327.652

1960. **VANZATOARE** cu experienta in lactate mezeluri si pui, piata Straduintei, sector 4 (Cultural), ☎0723.165.846/ 021.460.10.20

1961. **VANZATOARE** cu experienta in patiserie/ covrigarie/ alimentatie/ Fornetti.Program 2 zile+1 libera, o Sambata la 3 saptamani. Duminica inchis. Salariu carte munca+bonificatii. Cerem seriozitate, **1.250 L;** ☎0765.201.322

1962. **VANZATOARE** cu experienta macelarie si macelar pentru piata noua Obor; ☎0745.189.661

1963. **VANZATOARE** cu experienta magazin alimentar, zona Colentina si Voluntari, program in ture, sal., **1.400 L;** ☎0728.374.120

1964. **VANZATOARE** cu exper

LOCURI DE MUNCĂ

2075. **VANZATOARE,** lucrator comercial pentru cofetarie de lux in sectorul 1. Disponibilitate lucru in schimburi, aspect ingrijit, abilitati de comunicare. Se ofera salariu motivant, bonusuri, promovari, training; ☎0735.234.838 resurse.umane@legrenierapain.com.ro www.legrenierapain.com.ro

2076. **VANZATOARE,** lucrator comercial, zona Berceni, pentru magazin feronerie; ☎0724.548.543

2077. **VANZATOARE,** magazin alimentar metrou Eroilor, tanara, dinamica, cu experienta, cu recomandare, nefumatoare; ☎0724.436.954

2078. **VANZATOARE,** magazin mixt, non stop, zona Magheru. Cerinte: seriozitate, punctualitate, corectitudine, bacalaureat, aspect fizic placut, **1.200 L;** ☎0765.470.321 ionutmusat80@yahoo.com

2079. **VANZATOARE,** menajera, casiera, partenera, persoana stabila, numai cu cazare, fara obligatii. ☎0741.613.617

2080. **VANZATOARE,** pentru cofetarie, ajutor patiser si patiser si debarasatoare; ☎021.212.35.40

2081. **VANZATOARE,** pentru magazin cu profil foto copy- center, experienta operare PC. Cv la email sau in Bd. Ferdinand nr 103; efectcom@clicknet.ro

2082. **VANZATOARE,** program o saptamana cu o saptamana liber, magazinul se afla in sect. 3, Bucuresti, ofer si cer seriozitate, **1.000 L;** ☎0763.956.965 ingcity-group@gmail.com

2083. **VANZATOARE,** supermarket zona Diham angajeaza vanzatoare, program 8 ore/zi. Oferim salariu 1.400-1.500 lei, carte de munca; ☎0785.558.855

2084. **VANZATOARE,** Urgent, angajam vanzatoare Carrefour Colentina, pentru insula bijuterii. Program in doua schimburi. La salariu se adauga procent din vanzari. Asteptam CV-uri cu poza la; **1.000 L;** ☎0744.626.868 office@parismilan-brands.com

2085. **VANZATOARE,** vanzator aprozar zona Lacul Tei; ☎0727.120.785

2086. **VANZATOARE,** vanzator, cu experienta, Cofetaria Capsa angajeaza; ☎0757.645.737

2087. **VANZATOARE.** Angajam vanzatoare cu experienta magazin parfumerie si cosmetice in incinta Militari Shopping, relatii la tel; ☎0767.512.550 office@mosscosmetics.ro

2088. **VANZATOARE.** Consultant vanzari pentru magazin de pantofi dama, tanara, cu abilitati de comunicare directa, initiativa si simtul responsabilitatii. Pachet salarial atractiv 1.400-1.800 L; ☎0769.682.290/ 0726.235.696 alexgrigore1@yahoo.com

2089. **VANZATOR - casier restaurant Chopstix Bucuresti. Restaurant tip fast-food Chopstix angajeaza vanzatori/ casieri cu experienta in domeniu min. 1 an. Cerinte: diploma bacalaureat obligatorie, seriozitate, spirit de echipa, devotament, salariu atractiv. Relatii la tel; ☎0737.997.843**

2090. **VANZATOR - casier restaurant Chopstix Constanta. Restaurant tip fast-food Chopstix angajeaza vanzatori/ casieri cu experienta in domeniu min. 1 an. Cerinte: diploma bacalaureat obligatorie, seriozitate, spirit de echipa, devotament, salariu atractiv. Relatii la tel; ☎0729.145.551**

2091. **VANZATOR** /vanzatoare cu experienta, angajam pentru magazin de mobila zona Tamilia, Ghencea; ☎0765.844.718/ 0765.844.732

2092. **VANZATOR** /vanzatoare magazin alimentar zona Aparatorii Patriei si zona Huedin Bucuresti, Sector 4; ☎0764.562.944/ 0737.439.260

2093. **VANZATOR** carte veche, student, cunostinte calculator, angajez; ☎021.312.49.26/ 0745.068.875

2094. **VANZATOR** clatite cu sau fara experienta sector 2 si 5, salariu atractiv; ☎0764.935.815

2095. **VANZATOR cu experienta de accesorii GSM si pentru tablete.Oferim salariu atractiv, bonuri de masa si bonus din vanzari. Trimiteti CV la adresa de mail; valentin.nicolau@fangsm.ro www.fangsm.ro**

2096. **VANZATOR** cu experienta- magazin alimentar Teiul Domanei- Colentina, program 6-15.30; 15.30-24, salariu **900 L;** ☎0745.120.993/ 0726.687.007

2097. **VANZATOR cu sau fara experienta, lucrator comercial pentru inghetata, sector 2, salariu bun; ☎0766.295.147/ 0764.935.815**

2098. **VANZATOR** full time si vanzatoare doar sambata si duminica in Parcul Herastrau, salarii atractive; ☎0724.985.770 cosuricadou@yahoo.com

2099. **VANZATOR** gestionar la Crama Domeniile Ostrov din Piata 16 Februarie (metrou Bazilescu). Solicitam experienta in comert si casa de marcat. Program: o saptamana cu o saptamana liber. Salariu + bonus: 13-15 milioane, **1.500 L/ luna;** ☎0760.145.620

2100. **VANZATOR** pentru activitate in parc IOR. Carnet conducere categoria B reprezinta un avantaj, ☎0764.121.220

2101. **VANZATOR** presa cu experienta; ☎0722.631.339

2102. **VANZATOR** raion sanitare, cu experienta, angajam pentru magazin Store Dolphin, Piata Delfinului; ☎0735.520.520

2103. **VANZATOR** sau vanzatoare cu experienta taraba Piata Obor; ☎0762.830.853

2104. **VANZATOR** si preparator gratar, zona Crangasi metrou ☎0721.216.013 office@gogrill.ro

2105. **VANZATOR** studii medii pentru benzinaria din comuna Pantelimon; ☎0723.011.304

2106. **VANZATOR, vanzatoare magazin alimentar zona Huedin si zona Aparatorii Patriei, Bucuresti, cunostinte PC. ☎0764.562.944/ 0737.439.260**

2107. **VANZATOR,** vanzatoare. Cautam vanzator pentru produse calde bufet - gratar zona Obor si vanzator bauturi alcoolice si nealcoolice. Program prelungit (program de piata), **1.290 L/luna;** ☎021.642.46.11/ 0767.330.510 petre.badescu@gmail.com

2108. **VANZATOR,** vanzatoare. S.C. Betty Ice S.R.L. angajeaza vanzator/ vanzatoare pentru insule (centre comerciale: Baneasa Liberty si Vulcan) si chioscuri (parcuri din toate sectoarele). Salariu motivant; ☎0749.278.737 mirela.cozma@bettyice.ro

2109. **VANZATORE,** clatite pentru Centru Vechi, cunostinte limba engleza mediu, experienta pe case de marcat constituie avantaj, program o zi lucrata una libera. Salariu + bonuri masa. Detalii la tel., **1.300 L;** ☎0748.295.440 dsacareanu@sanoberry.ro www.sanobery.ro

2110. **VANZATORI magazin mobila, zona Morarilor, Ghencea, soferi categoria B, distributie si montaj mobila; ☎0722.831.165/ 0784.803.475**

2111. **VANZATORI** si vanzatoare cu experienta si calificare pentru magazin alimentar in cartierul 23 August; ☎0764.965.444

2112. **VANZATORI,** vanzatoare. Pentru noua locatie pe care o vom deschide in Bucuresti, in zona metrou Pipera, cautam 2 colege(i), corecte(i), amabile(i), comunicative(i). Program L-V, 7.00 -17.00. Salariu 1.500 ron+comision, **1.500 L/luna;** ☎0721.283.050 palladiumactiv@gmail.com

2113. **VINIFICATOR** in crama la firma Zarea angajam cu contract de munca. Interviuri zilnic L-V orele 13-15 la sediul din B-dul Bucurestii Noi 176, sector 1. Transport: metrou statia Parcul Bazilescu +autobuz 697 sau 112, ☎021.667.00.20 office@zarea.ro www.zarea.ro

2114. **VOPSITOR** - pregatitor auto, zona Dristor, pentru service auto; ☎0764.408.787

2115. **VOPSITOR** auto, pentru S.C. Automotive Car Service SRL, situat in UPB- Facultatea de Transporturi, str. Spl. Independentei nr. 313, Bucuresti. Telefon intre orele 8.30-17.00; ☎0727.785.204

2116. **VOPSITOR,** service auto autorizat RAR, angajam pregatitor/vopsitor auto. Service-ul este situat la 500m de Militari Residence si la 3.5km de Cora Lujerului. Cerinte: experienta 3 ani, indemanare deosebita; ☎0753.098.223/ 0744.580.025 www.rebelgrafix.ro

2117. **VOPSITOR,** vopsire in cabina cu pistolul mobilier vechi cu bait, grund, lac, vopsea. Experienta minima in domeniu. Se ofera contract de munca. Echipa serioasa; **1.500 L;** ☎0730.238.240 mihai.save@yahoo.com www.SaveMob.ro

2118. **VOPSITORI,** tinichigii, operator calculator piese cu experienta, pentru Service Auto Giulesti; ☎0769.274.258

2119. **VULCANIZARE** spalatorie auto (fete), constructie, agricultura, cazare numai din provincie, persoana stabila; ☎0763.159.495

2120. **VULCANIZATOR** auto angajez. Ofer cazare, salariu atractiv cu carte de munca; ☎0722.325.373/ 0724.341.829

2121. **VULCANIZATOR** cu experienta in zona Brancoveanu, sector 4, rog seriozitate, ☎0722.298.945

2122. **VULCANIZATORI** auto cu experienta angajez, zona Republica, eventual ofer si cazare, salariu **1.200 L;** ☎0761.504.040

2123. **VULCANIZATORI auto cu experienta; ☎0768.458.299/ 0721.607.786 office@caffyjr.ro**

2124. **VULCANIZATORI CU EXPERIENTA, ANGAJAM; ☎0757.075.364**

2125. **VULCANIZATORI** si spalatori auto cu experienta din Bucuresti, angajam, posibil cazare; ☎0744.636.380

2126. **VULCANIZATORI,** angajam pentru service roti; ☎0724.202.740

2127. **VULCANIZATORI,** societate comerciala cu sediul in Otopeni angajeaza muncitori necalificati/calificati pentru vulcanizare cu domiciliul in zona Otopeni - Pipera - Tunari - Mogosoaia - Baneasa. Post: vulcanizare/mecanic; ☎0740.102.009/ 0740.335.123

2128. **WEB** developer, administrator programator site. Php Java baze date, **1.750 L;** ☎0723.195.076

2129. **ZIDAR** zugrav, necalificat, solicit si ofer seriozitate; ☎0741.483.596

2130. **ZIDARI** cu CM (necalificati), plata la mc; ☎0753.902.251

2131. **ZIDARI cu experienta angajam sau colaborari, rog seriozitate, oferim cazare; ☎0728.914.109**

2132. **ZIDARI** pentru tencuiala zidarie - tencuiala decorativa Bucuresti si provincie, ofer cazare; ☎0758.889.510/ 0727.267.606

2133. **ZIDARI si montatori rigips pentru cei din provincie, asiguram cazare, pentru firma de constructii Bucuresti; ☎0744.756.876**

2134. **ZUDRAVI,** electricieni, inf. la tel.; ☎0743287058/ 0760.440.316/ 0728.203.135

2135. **ZUGRAV** Firma constructii angajeaza urgent zugravi cu carte de munca, program I / v 8 - 18, doua sambete pe luna 8 - 14, salariu 1.600 lei; ☎0766.184.278/ 0731.196.466

2136. **ZUGRAV** Firma Scomet Administrare Imobile angajam zugravi, salariu 1.500 lei/ luna net, plata saptamanala, **1.500 L/ luna;** ☎021.336.77.44 office@scomet.ro www.scomet.ro

2137. **ZUGRAV** priceput la zugraveli, faianta, gresie, rigips si zidarie. Suntem o firma de constructii apartamente si garsoniere din zona Cartier Militari Bucuresti. Rugam seriozitate; ☎0724.670.296/ 0765.376.032 romeo_dutu@yahoo.com http://www.rezidentialemilitari.ro

2138. **ZUGRAV,** firma Scomet administrare imobile angajam zugravi, salariu 1.500 lei/luna net, plata saptamanala, **1.500 L/luna;** ☎0786.290.420 office@scomet.ro www.scomet.ro

2139. **ZUGRAV,** firma Scomet administrare imobile angajam zugravi,plata saptamanala, **1.500 L/luna;** ☎0372.979.797 office@scomet.ro www.scomet.ro

2140. **ZUGRAV,** rigipsar. Firma angajeaza personal cu experienta pentru lucrari de montaj rigips, finisaje glet si zugraveli. Lucrarile sunt in Bucuresti, salariu in functie de experienta si profesionalism, 1.500-1.800/ luna; ☎0756.135.230

2141. **ZUGRAV,** societate proprietara a mai multor restaurante si autoserviri din Costinesti pe litoral angajaza zugrav, societatea asigura cazare 3 stele, 3 mese/zi. Salariul incepe de la 1.200 L creste dupa proba, **1.200 L;** ☎0728.101.357/ 0728.101.352 tufisimarianviorel@yahoo.com

2142. **ZUGRAVI si rigipsari cu experienta pt. firma de constructii; ☎0723.767.805**

2143. **ZUGRAVI** si rigipsari, firma constructii angajeaza zugravi si rigipsari cu experienta pe perioada lunga, detalii la tel; ☎0733.513.772

2144. **ZUGRAVI, dulgheri, fierari, zidari pt. SC Pheonix Imobiliar Construct. Salariu atractiv; ☎0762.451.864**

2145. **ZUGRAVI,** faiantari si muncitori specializati in tencuieli mecanizate; ☎0749.769.160

2146. **ZUGRAVI,** faiantari, rigipsari, dulgheri, fierari. Se asigura cazare. Stefanesti, Ilfov. Astept provincia, urgent, **1.700 L;** ☎0735.325.333

2147. **ZUGRAVI,** restauratori fatade, montatori termoisolatem, rigipsari si necalificati, societate constructii angajeaza cu contract de munca. Proba de lucru; ☎0731.557.651

2148. **ZUGRAVIRE,** gresie, faianta, vopsire - cautam numai firma; pentru Asociatie Proprietari cu 1 scara, 8 etaje, Bucuresti, sector 2. Deviz, extras de materiale, contact. Masuratori si amanunte la bloc; ☎0722.796.176

18 Oferte part time LOCURI DE MUNCĂ

1. **ACTIVITATE** ambitioasa birou, activi, pensionari, minim liceul, 2-8 h/zi, Maria; **1.000 €;** ☎021.317.21.71/ 0722.361.880

2. **ACTIVITATE** coordonare franciza, castig 1.200 Euro, cunostinte PC. Trimiteti CV la adresa de mail; ☎0722.702.051 oportunitate21@gmail.com

3. **AGENT** curatenie. Firma curatenie, angajeaza agent curatenie (fete) pentru activitati desfasurate in cadrul unei echipe mobile. Programul de lucru este de 4 ore/zi, de luni pana vineri; ☎0731.143.094

4. **AGENT** vanzari Bucuresti HoReCa. Program flexibil, comision si salariu fix. Se cere seriozitate si experienta, **300 €;** ☎0722.993.915 andrei@plescoi.ro

5. **AGENT.** Societate de contabilitate angajeaza agenti de vanzari pt marire portofoli de clienti. Program flexibil; ☎0784.212.471 dragosvlascianu@yahoo.com

6. **ASISTENT** birou. Responsabilitati in contabilitate primara, introducere date, raportari si secretariat. Cerinte studii superioare in economie sau contabilitate, cunoasterea limbii engleze, scris si citit, **800 L/ luna;** ☎0740.271.010

7. **ASISTENT** social. Camin de batrani din Bucuresti doreste colaborare cu un asistent social absolvent invatamant superior (urgent); ☎0722.601.148 camin.armonia@gmail.com

8. **ASISTENTA** personala open mind program flexibil. Scurta descriere si foto pe adresa de email; georgedaniel8019@yahoo.com

9. **ASISTENTA** personala pentru manager tanar, simpatic, generos, daca esti draguta, open minded, eleganta, cu imaginatie, eventual studenta, part time 4-5 ore sapt., poze pe mail; **1.500 L;** calin.filedin@yahoo.com

10. **ASISTENTA** personala, eleganta, rafinata, stilata pentru director generos, foarte pretentios. Program flexibil 3-4 ore pe saptamana, locuinta de servici, masina. Astept detalii si poze pe mail. Rog seriozitate, **1.500 L/ luna;** ☎0723.095.166 bogdan.tanase2013@yahoo.com

11. **ASISTENTA** personala, min. 18 ani, aventuroasa, fara obligatii, openminded, program 3-5 ore/saptamana, plata saptamanala. Trimite detalii si poze pe email, **1.200 L;** robertmihaidouglas@gmail.com

12. **ASISTENTA** personala, program flexibil, draguta, disponibila la deplasari, pentru domn dragut, generos, 40 ani, se accepta si provincia, la nevoie se acorda locuinta de servici, **3.000 L/ lunar;** ☎0767.560.660

13. **ASISTENTA** terapii, dona Bio dezvolta campanie de promovare tratamente naturiste pentru femei intre 19 si 35 ani, afectiuni: cistita, ovarita, anexita, acnee, disconfort cervical/lombar, 3 sedinte. Inscriere prin e-mail; **100 L/zi;** donabio@therapist.net

14. **BONA ,** caut baby sitter pentru un baietel de 4 ani si jumatete pe perioada verii. Program de luni pana joi intre orele 16.00 - 21.00. Salariu avantajos; alinarobu2012@gmail.com

15. **BUCATAR,** restaurant angajeaza bucatar, ajutor de bucatar si femei la vase. Oferim salariu atractiv, masa si transport; ☎0735.011.739 cristescucarmen@gmail.com

16. **CADRU** didactic sau medical, activ (educator, profesor, asistenta, infirmiera), supraveghetor part time, flexibil, **800 L;** ☎0769.498.710/ 0733.435.328

17. **CASERITE,** angajam program accesibil si pt. studenti, operatori IT angajam cu sau fara experienta. Salariul se va negocia in urma interviului. Pt. sambata si duminica zona Militari Asteptam CV pe mail; centrul_comercial@yahoo.com

18. **CASTIGURI** suplimentare legale, program flexibil, studii medii/ superioare, Vasile; ☎021.310.88.28/ 0766.298.789

19. **CASTING** pt. emisiune reality-show, in direct, concurenti si concurente. Remuneratia intre 1.300-1.500 L; ☎0764.013.730

20. **CAUT** sa-mi formez o echipa de distribuit cafea printr-un concept nou in Romania. Daca vrei sa castigi bani frumosi cu numai doua ore pe zi, contacteaza-ma; ☎0728.031.886

21. **COLABORARE** manager atractiv, caut asistenta personala open- minded (preferabil model/ manechin, minim 1.70) Rog fotografii clare+ descriere; **1.000 L;** alexd2013alex@yahoo.com

22. **CONDUCATOR** auto cu categ. C+E, atestat transport marfa si cu o vechime de minim 5 ani; ☎0768.109.797

23. **CONFECTIONERA** (croitoreasa) cu experienta pentru atelier de croitorie- retus zona Sebastian, program 4 ore/zi; ☎0736.640.665

24. **CONFECTIONERA.** Atelier Dristor angajaza confectionera cu experienta retusuri, program 6-8 ore de l-v, plata la zi, **50 L;** ☎0720.703.917 cunica2014@yahoo.ro

25. **CROITOREASA** cu experienta part time in zona Caea Calarasi; ☎0729.098.349/ 0760.315.146

26. **CURIER** catering cu masina proprie, pprogram luni vineri 9-15.00, se ofera salariu fix, bonus la livrare, decontarea combustibilului in interesul firmei; ☎0726.386.378 autoservire.a1@gmail.com

27. **DANSATOARE** cu sau fara experienta pt night-club de lux Centru Vechi.Job-ul consta in a comunica cu clientii intr-un ambient placut si elegant, dans si consumatie. Se ofera salariu si comision. Rog seriozitate; ☎0763.301.380 panselutaa@yahoo.com

28. **DISTRIBUITORI** pliante. Angajam tineri distribuitori pliante, pentru zona centrala, capacitate de comunicare; ☎021.411.00.40/ 0728.673.825

29. **DOAMNA** Caut urgent o doamna/ domnisoara cu experienta pentru ingrijire 2 batrani care locuiesc in zona Cismigiu. Programul este de la 10 la 18, salariul 1.000 roni, solicit seriozitate, **1.000 L;** ☎0742.042.726

30. **ECONOMIST contabila (expert contabila), cu experienta pentru contabilitatea firmei si salarii in program Saga. Program de lucru: 4 ore (de 3 ori pe saptamana). Salariu bun, alte informatii la interviul programat; ☎021.324.85.28**

31. **ELEVE,** studente, munca de birou. Societate comerciala angajeaza eleve, studente pentru transmiterea unor e-mailuri, program 4 ore- 50 lei/ zi (cunostiinte PC, lb. engleza). CV+2 poze, plata zilnic, **50 L;** ☎0768.790.114 williamsconstructsrl@gmail.com

32. **FATA** pentru call center (preluare comenzi telefonice) angajeaza firma catering, program part-time 10.00-14.00, salariu **500 L;** ☎0728.527.368

33. **FEMEIE** de serviciu pentru sediu de firma in sectorul 3, zona Republica, program 4h, L-V 17-21. Contract de munca, **500 L;** ☎0753.591.243

34. **FEMEIE** de serviciu, angajam persoana pentru curatenie birouri pe durata nedeterminata. Preferabil zona Unirii si Romexpo; ☎0756.011.974 www.markas.ro

35. **FEMEIE** de serviciu. Angajam doamna/ domnisoara pentru curatenie in showroom sector 6, program max 4 ore / zi. Salariul se negociaza la fata locului. Adresa: str. Preciziei nr. 30, cladirea Arcom Gealan, parter; ☎021.313.01.32/ 0745.923.998 contact@bliss-art.ro

36. **FETE** pentru distribuire pliante, comunicative, pentru distributia stradala de flyere hand to hand. Program 4 ore pe zi. Zona sect. 1 Dorobanti. Plata saptamanala, **8 L/ora;** ☎0724.607.446 flavius1305@gmail.com

37. **FOTOMODEL** Fotograf profesionist caut modele expresive pentru sedinte foto artistice (portret, glamour) atat in studio cat si outdoor. Pentru inscriere, trimiteti 5 fotografii impreuna cu o scurta descriere la; ☎0743.063.555 casting.fotomodele@gmail.com

38. **FOTOMODELE** Fotograf profesionist caut modele expresive pentru sedinte foto artistice (portret, glamour) atat in studio cat si outdoor. Pentru inscriere, trimiteti 5 fotografii impreuna cu o scurta descriere la; ☎0743.063.555 casting.fotomodele@yahoo.com

39. **HOSTESS** locatia bounce situata in centrul vechi str. Gabroveni nr.20 (pasajul francez) angajeaza personal, program lejer, salariu avantajos, contract de munca, cu experienta, hostess, barman, ospatarita, ☎0724.590.863

40. **HOSTESSA,** se cauta hostessa pentru exterior, vorbitoare fluenta lb. engleza (alte limbi straine constituie un avantaj) pt interactionat cu grupuri de turisti straini si invitat in restaurant. CV mail; ☎0721.362.483 ioanatoni@yahoo.com

41. **INGRIJITOR** curatenie bloc, asociatie de proprietari angajeaza cu timp partial. Relatii la: ☎0766.744.000

42. **INVATATOARE** calificata, cu experienta in domeniu 1 an, Afterschool Iepurasul Bocanila angajeaza invatatoare pentru efectuarea temelor, cunoasterea limbii engleze constituie un avantaj; ☎0722.239.508 office@gradinitaiepurasulbocanila.ro www.gradinitaiepurasulbocanila.ro

43. **LOC** de munca. Sondaje opinie pt. persoane salariate efectuate chiar la actualul loc de munca, **800 L/luna;** ☎0769.498.710/ 0733.435.328

44. **LOC de munca. Venituri suplimentare salariului/ pensiei pentru persoane dinamice- motivate; ☎0723.063.758**

45. **MECANIC si ajutor mecanic, angajeaza service auto zona Vitan; ☎0722.398.750**

46. **OPERATOR** interviu. Recrutam operatori interviu teren pentru realizarea de chestionare la domiciliul respondentilor. Plata lunar in functie de numarul de chestionare realizat; ☎0753.038.045 mariana.pascu@tns-csop.ro www.tns-csop.ro

47. **OSPATARI** Salon evenimente festive (comuna Berceni) angajam ospatari, ospatarite cu experienta, personal curatenie (doar pe perioada evenimentelor in weekend) rugam seriozitate, trimite-ti CV cu poza recenta; ☎0722.543.242 cmcclaudiu@yahoo.com

48. **PERSOANA** pentru contabilitate primara Drumul Taberei, part-time; ☎0723.518.451/ 0726.197.179

49. **PERSOANA** pt. redactare licenta in Ubuntu Mate si Windows; ☎0725.495.550

50. **PRODUCTIE** persoane tinere. Diverse finisa?ri tipografice. Ambalare lega?turi, **1.600 L;** ☎0723.195.076

51. **RECEPTIONERA** urgent, ofer si cer seriozitate, program 08:00-19:00, o zi libera pe saptamana la alegere, salariu 2.000 L\luna sau plata la zi in functie de incasari. Zona Decebal, **2.000 L/luna;** ☎0765.917.006

52. **SOFER** CrisTaxi, la 12 ore; ☎0737.906.070

53. **SOFER** pe tir, din Bucuresti sau jud. Ilfov, cu experienta, pentru curse interne (Romania); ☎0725.176.433

54. **SOFER** pentru activitate catering program part-time (5 h), experienta masina personala, sector 2. Tel. contact; ☎0760.767.690

55. **SOFER** Taxi Speed. Angajez la 12 h/noapte pe Logan 1.4 gpl cu o statie si android in zona D. Gazarului, Luica, Giurgiului, Brancoveanu, Eroii Revolutiei, sector 4. Carte de munca, **70 L;** ☎0766.291.330

56. **SUPRAVEGHETOR** part time loc de joaca pentru copii, Sun Plaza. Limba engleza un avantaj. Cv+ poza la adresa de email; ☎0754.033.802 ana@dreampark.ro

57. **TRADER,** Fond inchis de investitii cu expuneri pe piata valutara internationala selecteaza, in urma unui curs gratuit, traderi. Se lucreaza de acasa, comision plus venit fix. Se ofera conturi fara examen, **400 $/ luna;** ☎0735.226.634 gabriel.urse@gmail.com

58. **VANZATOARE** porumb, 2 fete pentru postul de vanzatoare porumb fiert pentru targurile de la Giurgiu din acest weekend. Program vineri - duminica 10.00-22.00, 70 ron/zi, transport si cazare inclus. **70 L;** ☎0737.521.596 contact@porumbulvesel.ro www.porumbulvesel.ro

59. **VANZATOR.** Angajez vanzator magazin electronice central. Contact la tel. 13.00-18.00; ☎0760.504.000

60. **VETERINAR** asistent. Asistent veterinar in farmacie veterinara, sa fie student sau tehnician veterinar, disponibilitate in weekend, abilitati de comunicare cu clientii, sa cunoasca medicamentele si dietele veterinare, **7 L/ora;** ☎0723.261.334 paula_barbulescu@yahoo.com

61. **ZILIER** floricultura, cautam zilier pentru munca in gradina - udat, prasit, semanat, intretinere plante, **50 L/zi;** ☎0721.245.550 anthesis.int@gmail.com

19 Locuri de muncă în străinătate LOCURI DE MUNCĂ

1. **ANGLIA** - necalificati, Germania - constructii, cameriste; ☎0773.785.945

2. **ANGLIA** Angajam mecanic auto, experienta in reparatii si intretinere, limba engleza mediu, salariu negociabil in urma interviului. CV la email, tel: +447455225098 sau (whatsapp, viber, facetime); ☎00447455225098 petremarian1983@yahoo.com

3. **ANGLIA** Londra. Caut fete tinere si atragatoare, vobitoare de limba engleza min 18 ani interesate de colaborare in domeniul dama de companie intima. Casa privata, comision 50%. Ofer si cer seriozitate. Ana, **5.000 €/ luna;** ☎0726.653.076 annecraine30@gmail.com

4. **ANGLIA, Germania, Olanda, agentia de recrutare Atena angajeaza asistente medicale, ingrijitoare persoane vartnice si infirmiere pt. tarile specificate in anunt, salarii: 1.000-2.000 €. Ofertele actuale de munca pe site; ☎0753.343.429/ 0741.996.139 cv-ro@atena.sk www.atena.sk**

SEX & PARTY NIGHTCLUB Carisma
Club Exclusiv de noapte
Austria - Graz
Cauta fete intre 19 - 40 ani cu fizic placut ; cu / fara experienta.
Venituri intre 5000 - 10000 € / luna.
Cazarea si transportul iti sant asigurate
Relatii la Tel 0040 / 755 629 708
0043 / 660 511 744 9
0043 / 660 842 222 0
E - mail : cristina@carisma.at
Facebook : Cristina Carisma

NEU ab 13 Nov. 2014 Carisma
GENTLEMEN CLUB
MIT GENUSS DURCH DIE NACHT
www.carisma-bar.at
www.carisma-zeltweg.com
www.peepshowgraz.at
www.guckloch.at

5. **ANGLIA,** Londra tinere cu sau fara experienta pt. colaborare in domeniul dama de companie intima. Casa privata Londra. Comision 50 %, cazare si transport gratuit. Cer si ofer seriozitate si corectitudine; ☎00447475900189 escortlondon01@yahoo.com

6. **ANGLIA,** Londra, casa privata, caut o fata serioasa, lb. engleza, min 18 ani in vederea colaborarii ca dama de companie. Se asigura cazare, 50%, plata zilnica. Cer si ofer seriozitate. Mail, tel. sau whatssup; ☎00447463488500 giuliaaa1424@yahoo.co.uk

7. **ANGLIA,** Londra. Angajam fete 18+ pentru escorta. Casa privata, castiguri substantiale. Plata se face in fiecare zi. Detalii pe Viber/Whatsapp sau la telefon. Oferim si cerem seriozitate. Acceptam si cupluri; ☎00447983733352 escortjobs2014@yahoo.co.uk

8. **ANGLIA,** necalificati, Germania - constructii; ☎0773.785.945

9. **ANGLIA,** tinere minim 18 ani cu sau fara experienta pentru colaborare in domeniul dama de companie intima/ escorta. comision 50 %, cazare gratuita, plata zilnic, cer si ofer seriozitate si corectitudine, **7.000 €/luna;** ☎00447448932696/ 0701.210.904 nicohot4u@gmail.com www.ukescort.club

10. **ANGLIA,** tinere minim 18 ani cu sau fara experienta pentru colaborare in domeniul dama de companie intima/ escorta. comision 50 %, cazare gratuita, plata zilnic, cer si ofer seriozitate si corectitudine, **7.000 €;** ☎00447448932696/ 0701.210.904 nicohot4u@gmail.com www.ukescort.club

11. **ANGLIA,** urgent, caut doamne domnisoare dragute cu aspect fizic placut pt. servicii de escort, rog seriozitate, cazare asigurata, castiguri suberbe, plata 50% zilnica, mai multe detalii la telefon sau fb; ☎00447459926056/ 0040767942279 katerinakaterina95@yahoo.co.uk

12. **ANGLIA.** S.C. Best Opportunity SRL impreuna cu angajatorul britanic angajeaza macelari cu experienta - porc. Nu se percepe nici un comision. Plecari imediate; ☎0761.332.327

13. **AUSTRIA,** angajez fete cu aspect fizic placut pt casa privata in Germania, castiguri substantiale si seriozitate. Detalii direct pe whatss upp 00491774060865; ☎00491774060865

14. **AUSTRIA,** Casa Privata Laufhaus 182 angajeaza fete dragute cu aspect fizic placut, posibilitati de castig intre 3.000 si 10.000 €/luna. Oferim siguranta, rugam seriozitate; ne puteti da chiar si beep sau mesaj si va contactam noi, **10.000 €;** ☎0043664488728800 office@lh182.at www.lh182.at

15. **AUSTRIA,** club exclusivist de noapte cauta fete, venituri intre 5.000-15.000 €/ luna. Cheltuielile de calatorie le platim noi, **15.000 €;** ☎0043664488728800/ 00436643400551 office@eros-bar.at/ office@lh182.at www.eros-bar.at

16. **AUSTRIA,** Club select de noapte Carisma, cauta fete minim 18 ani, venituri intre 5.000- 10.000 €/ luna. Nu suntem Agenţie. Cheltuielile de calatorie le platim noi pentru tine. Cazarea este asigurata. Plata se face zilnic. Trimite-ne un sms si te sunam inapoi sau vizitează-ne site-urile. Acum ne gasesti si pe Facebook: Carisma Bar, id-ul de mess: carisma_bar; ☎0043660842222o/ 0043660511744 9/ 0755.629.708 claudia@carisma-bar.at www.carisma-bar.at/ www.peepshowgraz.at/www.guckloch.at

17. **AUSTRIA,** Germania, angajez fete cu aspect fizic placut, castigul este de 50% plus extra pt. fata, plecari imediate. Cer seriozitate si poze recente, detalii whatss up 00491766295850 9, **8.000 €;** ☎015776142108/ 00491577614210 8 annabogza@gmx.de

18. **AUSTRIA,** Germania, fete, min. 18 ani, cu aspect fizic placut si practicante de sex total, un min. de engleza sau germana, clientela fidela si comision de 70% pt. fata, rog poze recente. whatssup 017662958030, **8.000 €/ luna;** ☎015776142108 annabogza@gmx.de

19. **BELGIA** Caut soferi vorbitori de limba franceza sau olandeza, pt curierat in Belgia soferi cat B, sal 800-1.000 €, cazare asigurata, fara comisioane, pt cei interesati sunati lanr de Bel-0032/48898; ☎0733.923.012 danielguta74@yahoo.com

20. **BELGIA Super contract pentru dansatoare in Belgia, Bruxelles si Antwerpen. 75 €/ zi+ 20% consumatii+ 50% dansuri private. Hostess jobs in Itlaia, Grecia, Franta etc. Contacte sigure prin Agentia Private Jobs, 4.000 €/ luna; ☎0722.178.282 office@privatejobs.ro www.private-jobs.ro**

21. **CRETA,** LondonHouse Talent Agency cauta animatoare cu/fara experienta. Contract de munca. Castiguri atractive. Comisioane pana la 50%. Transport, cazare gratuit. Detalii la tel sau mess/mail: londonhousegirl, **5.000 €/luna;** ☎0773.874.986 londonhousegirls@yahoo.com

22. **ELVETIA** - Club Relax II angajeaza fete dragute 18+ cu aspect fizic placut ca dame de companie. Asiguram 60% din venituri. Castiguri reale 10.000-15.000 €/luna. Asigurăm cazare. Pt. mai multe detalii ne puteti contacta prin beep, e-mail, vorbim romaneste, **15.000 €;** ☎0041762064337 info@clubrelax.ch www.clubrelax.ch

23. **ELVETIA - Relax Club angajeaza fete 18+, cu aspect fizic placut, ca dame de companie. Limba straina constituie un avantaj, castiguri majore. Asiguram transport si 60% din venituri. Pt. mai multe detalii ne puteti contacta prin beep, e-mail, vorbim romaneste. Castiguri reale minimum, 12.000 €; ☎0041767644454 infor@relaxclub.ch www.relaxclub.ch**

24. **ELVETIA** Studio Club Relax I angajeaza legal, cu acte, fete 18 + dragute, prezentabile, cu aspect fizic placut. Asiguram transport si 60% din venituri. Pt. mai multe detalii ne puteti contacta prin beep, e-mail, vorbim romaneste. Castiguri reale minimum, **12.000 €;** ☎0041762064337 info@clubrelax.ch www.clubrelax.ch

25. **ELVETIA,** bona interna, familie de romani, ingrijire fetita 1 an. Cerinte: experienta in ingrijirea copiilor mici. Salariu: 1.000 franci elvetieni, masa, cazare, bilet avion decontat. Firma Famileto, sunati intre 9-18, **1.000 €/ luna;** ☎0724.617.662

★★★★★★★★★★★★★★★★★★★★

26. **ELVETIA, BEST PRIVAT XL MONEY FOR XS GIRLS. WE ARE LOOKING FOR NATURAL BUSTY GIRLS WHO LIKE TO WORK IN OUR PRIVAT STUDIOS. YOU SHOULD SPEAK ENGLISH HIGH INCOME 3.000 -5.000 € PER WEEK, LEGALITY COMFO; ☎0041799019756 SEXY-WG@BLUEWIN.CH WWW.SEXYINTHECITY.CH**

★★★★★★★★★★★★★★★★★★★★

27. **ELVETIA, BEST PRIVAT XL MONEY FOR XS GIRLS. WE ARE LOOKING FOR NATURAL BUSTY GIRLS WHO LIKE TO WORK IN OUR PRIVAT STUDIOS. YOU SHOULD SPEAK ENGLISH HIGH INCOME 3.000 -5.000 € PER WEEK, LEGALITY COMFO; ☎0041799019756 SEXY-WG@BLUEWIN.CH WWW.SEXYINTHECITY.CH**

★★★★★★★★★★★★★★★★★★★★

28. **ELVETIA, BEST PRIVAT XL MONEY FOR XS GIRLS. WE ARE LOOKING FOR NATURAL BUSTY GIRLS WHO LIKE TO WORK IN OUR PRIVAT STUDIOS. YOU SHOULD SPEAK ENGLISH HIGH INCOME 3.000 -5.000 € PER WEEK, LEGALITY COMFO; ☎0041799019756 SEXY-WG@BLUEWIN.CH WWW.SEXYINTHECITY.CH**

★★★★★★★★★★★★★★★★★★★★

29. **ELVETIA,** in Elvetia, complex de lux Freubad, colaboreaza legal cu fete dragute. Ne ocupam de acte, iti oferim conditii si sprijin pentru a castiga peste 15.000 de euro pe luna. Suntem club, hotel si restaurant, din 2004, cu clienti selecti; ☎0041763809906 www.freubad.ch

30. **ELVETIA.** Club Imperium ofera acum tinerelor dame de companie, dornice de castiguri substantiale, posibilitatea de a lucra intr-un ambient luxos si profesionist. Oferim permis legal de munca, cazare gratu

LOCURI DE MUNCĂ

88. **OLANDA** recrutam macelari vita/ porc; ☎0723.822.562 cv@t-p-g.eu

89. **SOFER,** SC Espinol Production SRL, angajeaza sofer profesionist categoria C+E, deplasari multiple in strinatate. Se lucreaza in cadrul unui circ. Salariu in 900-1.100 €, **1.100 €;** ☎0767.270.888 loredana_oancea@yahoo.com

90. **STRAINATATE** Esti o femeie atractiva cu aspect fizic placut ca dama de companie si escort, noi oferim loc de munca intr-o casa privata, cunoscuta, bogata in clienti, 1.500-2.500 € pe saptamana, cazare gratuita; ☎00491639364747 Mayaberg93@yahoo.de

91. **STRAINATATE,** angajam fete dragute, prezentabile, loc de munca legal. Clubul este deschis de multi ani si avem nevoie in permanenta de fete noi. Castiguri intre 500-1000 Chf pe zi; ☎+41(0)719230950 info@elharem.ch www.elharem.ch

92. **STRAINATATE,** angajam personal cu experienta in strainatate, in marketing si management, bun cunoscator de limba engleza; ☎0722.227.756

93. **STRAINATATE,** esti o femeie atractiva cu aspect fizic placut ca dama de companie si escort, noi oferim loc de munca intr-o casa privata, cunoscuta, bogata in clienti, 1.500-2.500 € pe saptamana, cazare gratuita; ☎00491639364747 rougekassandra@yahoo.ro

94. **SUA** Angajam familie sau persoane (posesoare de viza), pentru curatenie rezidentiala in New Jersey/ USA. Oferim cazare, masina si telefon. Salarizare excelenta. Rugam seriozitate; ☎031.810.75.69 janitorialserv@comcast.net

95. **SUA** Angajam familie sau persoane (posesoare de viza), pentru curatenie rezidentiala in New Jersey/ USA. Oferim cazare, masina si telefon. Salarizare excelenta. Rugam seriozitate; ☎031.810.75.69 janitorialserv@comcast.net

96. **SUEDIA** Caut colega de apartament pentru escort in Suedia. Daca stii engleza si esti draguta castigurile sunt garantate. Apartament de lux, între 8.000-25.000 pe luna depinde de time. Numai pt fete open mind, **8.000 €;** ☎0736.675.527 P.irina18@yahoo.com

97. **SUEDIA,** Caut colega de munca serioasa, matura care vrea intr-adevar sa faca bani, nu percep comision, nu sunt agentie, caut o colega sa muncim impreuna si sa impartim cheltuielile casei, **6.000 €;** caloianandreea@yahoo.com

98. **TENERIFE,** Cristal Night Club, Insulele Canare, cauta fete cu/ fara experienta, varsta peste 18 ani. Contract de munca. Castiguri atractive, **5.000 €/luna;** ☎0034603255965

99. **UK,** joburi depozit. Fara experienta. Se cere conditie fizica si limba engleza de baza. Salariu competitiv. Cazare asigurata de angajator in primele 3 saptamani. Fara comisioane. Trimite CV la adresa; nicoletam@drivingedge.com

20 Joburi videochat, masaj, adult

LOCURI DE MUNCĂ

1. **ABSOLVENTA** de liceu, cu sau fara diploma Bac., fara cunost. de Lb. Engleza, pentru video conferinte non adult. Posib. cazare pt. cei din provincie, bonus angajare, salariu fix sau comision 60%, progr. flexibil, **2.000 L;** ☎0733.575.181 beyourselfstudio@yahoo.com

2. **ABSOLVENTA,** videochat, fete si cupluri, cu sau fara experienta, minim 18 ani, oferim conditii excelente, carte de munca, camere individuale, bonus angajare 200$, comision 50-70%, plata zi/ bilunar. Nerva Traian, **2.500 $/luna;** ☎0733.607.633/ 0763.497.616 fantesysstudio@yahoo.com

3. **ABSOLVENTE** Te sperie Bac-ul si iti plac banii? Angajeaza-te! Studio de lux angajeaza fete pentru socializare online. Cautam fete dezinvolte, ambitioase, cu vise indraznete. Suna acum; ☎0760.142.588 ltvstudio@yahoo.com www.ltvstudio.ro

4. **ABSOLVENTE** videochat, fete cu/fara experienta pt zonele (vile): Unirii, Crangasi, varste peste 18 ani, engleza mediu. Oferim: plata zilnica/bilunara, procent 50-70%+bonusuri, cm, avans, training asigurat, sedinte foto, program flexibil, **1.500 $;** ☎0720.932.936/ 0726.702.276 divinostudio@yahoo.com www.divinostudio.ro

★★★★★★★★★★★★★★★★★★★★

5. **ABSOLVENTE VIDEOCHAT. FETE CU/FARA EXPERIENTA PT ZONELE (VILE): UNIRII, CRANGASI,VARSTE PESTE 18 ANI, ENGLEZA MEDIU. OFERIM: PLATA ZILNICA/BILUNARA, PROCENT 50-70%+BONUSURI, CM, AVANS, TRAINING ASIGURAT, SEDINTE FOTO, PROGRAM FLEXIBIL, 1.000 €/ LUNA; ☎0762.702.276/ 0720.932.936 DIVINOSTUDIO@YAHOO.COM WWW.DIVINOSTUDIO.RO**

★★★★★★★★★★★★★★★★★★★★

6. **ABSOLVENTE,** fete hostess online, activitate legala , minim 18 ani, limba engleza mediu, comision atragator 60%, asiguram castig minim 1000 $/luna.Cu sau fara experienta, oferim cazare gratuita la locatie, aspect fizic placut, **4.000 $;** ☎0772.010.321/ 0729.682.196 lilichristinne@gmail.com

7. **ABSOLVENTE,** hostess online activitate legala, cu/ fara nuditate limba engleza mediu, 100 $ bonus angajare, salariu fix 700-1.000 $, comision, avansuri, sistem motivant bonusare, locatie-vila 2 etaje; ☎0729.435.888/ 0766.807.942 ambiance4studio@yahoo.com www.ambiancestudio.ro

8. **ABSOLVENTE,** hostess online activitate legala, cu/ fara nuditate, limba engleza mediu, 100 $ bonus angajare, salariu fix 700-1.000 $, comision, avansuri, sistem motivant bonusare, locatie -vila 2 etaje; ☎0729.435.888/ 0766.807.942 ambiance4studio@yahoo.com www.ambiancestudio.ro

9. **ABSOLVENTE,** te sperie Bac-u dar iti plac banii? Angajeaza-te! Studio de lux angajeaza fete pentru socializare online. Cautam fete dezinvolte, ambitioase, cu vise indraznete. Suna acum; ☎0760.142.588 ltvstudio@yahoo.com www.ltvstudio.ro

10. **ABSOLVENTE,** te sperie Bac-u dar iti plac banii? Angajeaza-te! Studio de lux angajeaza fete pentru socializare online. Cautam fete dezinvolte, ambitioase, cu vise indraznete. Suna acum; ☎0760.142.588 ltvstudio@yahoo.com www.ltvstudio.ro

11. **ABSOLVENTE,** te sperie bac-ul si iti plac banii? Angajeaza-te! Studio de lux angajeaza fete pentru socializare online. Cautam fete dezinvolte, ambitioase, cu vise indraznete. Suna acum; ☎0760.142.588 ltvstudio@yahoo.com www.ltvstudio.ro

12. **ABSOLVENTE,** varsta peste 18 ani, banii nu mai sunt o problema, castiga de 10 ori mai mult, locatie centrala, conditii excelente, plata la zi, bonusuri, tombole. Se cere lb. engleza, ne plac persoanele ambitioase, **4.000 $;** ☎0768.012.232/ 0733.796.745 hr@7evensinsstudio.ro 7evensinsstudio.ro

13. **ABSOLVENTE,** varsta peste 18 ani, banii nu mai sunt o problema, castiga de 10 ori mai mult, locatie centrala, conditii excelente, plata la zi, bonusuri, tombole. Se cere lb. engleza, ne plac persoanele ambitioase, **4.000 $;** ☎0768.012.232/ 0733.796.745 hr@7evensinsstudio.ro 7evensinsstudio.ro

★★★★★★★★★★★★★★★★★★★★

14. **ABSOLVENTE, VARSTA PESTE 18 ANI, BANII NU MAI SUNT O PROBLEMA, CASTIGA DE 10 ORI MAI MULT, LOCATIE CENTRALA, CONDITII EXCELENTE, PLATA LA ZI, BONUSURI, TOMBOLE. SE CERE LB. ENGLEZA, NE PLAC PERSOANELE AMBITIOASE, 4.000 $; ☎0768.012.232/ 0733.796.745 HR@7EVENSINSSTUDIO.RO 7EVENSINSSTUDIO.RO**

★★★★★★★★★★★★★★★★★★★★

15. **ABSOLVENTE,** varsta peste 18 ani, banii nu mai sunt o problema, castiga de 10 ori mai mult, locatie centrala, conditii excelente, plata la zi, bonusuri, tombole. Se cere lb. engleza, ne plac persoanele ambitioase, **4.000 $;** ☎0768.012.232/ 0733.796.745 hr@7evensinsstudio.ro 7evensinsstudio.ro

16. **ABSOLVENTE,** varsta peste 18 ani, banii nu mai sunt o problema, castiga de 10 ori mai mult, locatie centrala, conditii excelente, plata la zi, bonusuri, tombole. Se cere lb. engleza, ne plac persoanele ambitioase, **4.000 $;** ☎0768.012.232/ 0733.796.745 hr@7evensinsstudio.ro 7evensinsstudio.ro

17. **ABSOLVENTE,** vrei sa scapi de regulile de studio atunci vino la noi angajam cupluri si fete oferim cazare, aparatura hd. Comisione mici. Cautam si o fata sa lucreze la categoria trio cu un cuplu, 200-300 $/ zi, **3.000 $/ luna;** ☎0766.611.551 adela.sweety@yahoo.com

18. **ADMIN** (trainer) fata, Amf & Bkm angajeaza, modele fete locatie centrala (universitate), training, contract, sedinte foto profesionale, aparatura hd, camere individuale, top 10site-uri SUA, suport 24/7, metrou 3 min; ☎0768.837.428

19. **ADMIN** trainer, studio profesional de videochat, experienta necesara, doar admin de sex feminin; ☎0768.170.230 irinacorina137@yahoo.com

20. **ADMIN** trainer, studio profesional de videochat, experienta necesara, doar admin de sex feminin; ☎0768.170.230 irinacorina137@yahoo.com

21. **ADMIN** trainer, studio profesional de videochat, experienta necesara, doar admin de sex feminin; ☎0768.170.230 irinacorina137@yahoo.com

22. **ASISTENTA** personala general manager. Doamna sau domnisoara fara obligatii si prejudecati, deschisa si serviabila, ten alb, aspect fizic placut. CV cu poze explicite, salariu 500-900 €; ☎0755.223.322

23. **ASISTENTA** personala. Afacerist, simpatic, dragut, educat, si cu mult bun simt, caut o fata foarte frumoasa, educata, eleganta, eventual studenta, open mind, part time. Rog poze. Salariu discutabil, aprox 1.500 €; ☎0743.806.914 tonyalexander550@yahoo.com

24. **CAMGIRL cu/sau fara experienta, vorbitoare engleza, oportunitate sa fii invatata de la inceput foarte bine, promovare intensa pe prima pagina, fara ferestre de chat goale, loc exclusivist si linistit, Unirii, in vila, contract, curatenie; ☎0729.444.303**

25. **COLEGA** Cuplu cautam colega pt. a lucra in videochat la categoria trio. Plata se face la zi sau la 2 sapt. Nu este necesara experienta sau lb. engleza. Se fac in jur de 200 / 300 L partea ta pe zi, **1.000 €;** ☎0773.877.205 conversatii_online@yahoo.com

26. **COLEGA** de apartament pentru masaj erotic. Locatie de lux, clientela formata, comision 70 % fara alte cheltuieli. Rog seriozitate, **2.000 €;** ☎0765.645.422

27. **COLEGA** de apartament, min 18 ani, cu sau fara experienta, program la alegere,mai multe detalii la telefon, fara alti intermediari, comision 50%, ofer si cazare, fara alte cheltuieli, zona centrala, **3.000 €;** ☎0763.212.648

28. **COLEGA** masaj cu sau fara experienta, fara fite, castig garantat 400 L plata imediat, fara costuri suplimentare, rog seriozitate; ☎0723.717.711

29. **COLEGA** pentru masaj de relaxare, serioasa, comunicativa program la alegere, ofer si cer seriozitate maxima, **300 L;** ☎0729.675.282

30. **COLEGA** pt masaj cu sau fara experienta program la alegere, pretul ti-l faci tu, cazare gratuita, consumabile ma ocup eu, fiecare fata este cu tel.ei. pun 10 anunturi pe zi de fata clientela formata, accept si din provincie, **700 L;** ☎0763.110.291

31. **COLEGA** pt. videochat. Cuplu tanar cautam o fata sa lucreze la categoria trio, lucram de acasa, comision foarte mic, banii la zi. Nu este necesara lb. engleza. Castiguri intre 200-300 $/zi, rugam seriozitate, varsta min. 18, **2.500 $/ luna;** ☎0766.351.351 adela.sweety@yahoo.com

32. **COLEGA** varsta minim 18 ani, program la alegere, locatie lux, preturi intre 200-400 lei/client, posibil cazare, conditii foarte bune. Suna non stop. Seriozitate, ☎0732.482.617

33. **COLEGA,** comision 50%, locatie lux, central, fara cheltuieli din partea ta, posibilitate cazare. Rog seriozitate. Locatie solicitata. Suna non stop pt. mai multe detalii. Aida, **3000 L;** ☎0761.381.317

34. **COLEGA,** cuplu cautam colega pt. a lucra in videochat la categoria trio. Plata se face la zi sau la 2 sapt. Nu este necesara experienta sau lb. engleza. Se fac in jur de 200 / 300 L partea ta pe zi, **1.000 €;** ☎0773.877.205 conversatii_online@yahoo.com

35. **COLEGA,** cuplu cautam colega pt. a lucra in videochat la categoria trio. Plata se face la zi sau la 2 sapt. Nu este necesara experienta sau lb. engleza. Se fac in jur de 200 / 300 L partea ta pe zi, **1.000 €;** ☎0773.877.205 conversatii_online@yahoo.com

36. **COLEGA,** esti o doamna independenta, serioasa, draguta si ai nevoie de un job, totul find intim, discret. Eu sunt o doamna matura eleganta intr-o locatie curata intima in zona Mall Vitan. Masaj, **150 L/ ora;** ☎0733.810.078

37. **COLEGA,** esti o doamna independenta, serioasa, draguta si ai nevoie de un job, totul find intim, discret. Eu sunt o doamna matura eleganta intr-o locatie curata intima in zona Mall Vitan. Masaj, **150 L/ora;** ☎0733.810.078

38. **CUPLURI** fete videochat, cu/fara experienta, procent 50-70%, conditii excelente, bonus angajare 300$, plata saptamanal/bilunar, carte munca, Calea Victoriei, seriozitate, bonusuri atractive va asteptam la interviu, **3.000 $/luna;** ☎0769.165.797 office@loftstudios.ro www.loftstudios.ro

39. **CUPLURI** si fete pentru videochat Bucuresti. Plata la zi sau bilunar, cazare, comision 50-70 %, bonus 300 $, streaming HD, discretie, intimitate, seriozitate si profesionalism. Fara reguli sau amenzi absurde, **3.000 $;** ☎0765.158.158/ 0734.166.978 love4youro@yahoo.com

40. **CUPLURI,** fete videochat, cu/fara experienta, procent 50-70%, conditii excelente, bonus angajare 300$, plata saptamanal/bilunar, carte munca, Calea Victoriei, seriozitate, bonusuri atractive va asteptam la interviu, **3.000 $/ luna;** ☎0769.165.797 office@loftstudios.ro www.loftstudios.ro

41. **DOAMNA** pt. masaj, matur, ofer 50 L unei doamne pt o sedinta de masaj, nu ma intereseaza aspectul fizic sau varsta, disponibil doar seara, fara locatie, ☎0764.077.013

42. **DOAMNE,** d-re, cupluri Regal Studio va ofera cazare de lux gratuita, profita acum, plus un bonus de 300 $ la angajare, modele pentru activitatea de videochat fete, cupluri, cu varsta min.18 ani, comision de la 75% va asteptam, **3.000 $;** ☎0765.478.727/ 0737.386.939 regalstudio@yahoo.ro www.regal-studio.com

43. **DOAMNE,** d-re, cupluri selectionam modele pentru activitatea de videochat, fete si cupluri, cu varsta peste 18 ani. Salarii de peste 1.500 $/ 2 saptamani. Comisioane cuprinse intre 50%- 70%, plus bonusuri motivante, **3.000 $;** ☎0765.478.727/ 0737.386.939 regalstudio@yahoo.ro www.regal-studio.com

44. **DOAMNE,** d-re, cupluri, selectionam modele pentru activitatea de videochat, fete si cupluri, cu varsta peste 18 ani. Salarii de peste 1.500 $/ 2 saptamani. Comisioane cuprinse intre 50%-70%, plus bonusuri motivante; **3.000 $;** ☎0765.478.727/ 0737.386.939 regalstudio@yahoo.ro www.regal-studio.com

45. **DOAMNE,** d-re, cupluri. Regal Studio va ofera cazare de lux gratuita, profita acum, plus un bonus de 300$ la angajare, modele pentru activitatea de videochat fete, cupluri, cu varsta min.. 18 ani, comision de la 75% va asteptam, **3.000 $;** ☎0765.478.727/ 0737.386.939 regalstudio@yahoo.ro www.regal-studio.com

46. **DOAMNE,** d-re, cupluri. Selectionam modele pentru activitatea de videochat, fete si cupluri, cu varsta peste 18 ani. Salarii de peste 1.500 $/ 2 saptamani. Comisioane cuprinse intre 50%-70%, plus bonusuri motivante, **3.000 $;** ☎0765.478.727/ 0737.386.939 regalstudio@yahoo.ro www.regal-studio.com

47. **DOAMNE,** d-re, cupluri. Selectionam modele pentru activitatea de videochat, fete si cupluri, cu varsta peste 18 ani. Salarii de peste 1.500 $/ 2 saptamani. Comisioane cuprinse intre 50%-70%, plus bonusuri motivante, **3.000 $;** ☎0765.478.727/ 0737.386.939 regalstudio@yahoo.ro www.regal-studio.com

48. **DOAMNE,** domnisoare, cu/fara experienta, comision, training gratuit, locatie centrala bonus la angajare studio exclusiv pt fete. Va asteptam sa ne contactati pentru programare interviu, **1.000 $;** ☎0734.345.218 highclassstud@yahoo.com http://www.studiohighclass.ro

49. **DOAMNE,** domnisoare, cu/fara experienta, comision, training gratuit, locatie centrala bonus la angajare studio exclusiv pt fete. Va asteptam sa ne contactati pentru programare interviu, **1.000 $;** ☎0734.345.218 highclassstud@yahoo.com http://www.studiohighclass.ro

50. **DOAMNE,** domnisoare, cupluri selectionam modele pentru activitatea de videochat, fete si cupluri, cu varsta peste 18 ani. Salarii de peste 1.500 $/ 2 saptamani. Comisioane cuprinse intre 50%-70%, plus bonusuri motivante, **3.000 $;** ☎0765.478.727/ 0737.386.939 regalstudio@yahoo.ro www.regal-studio.com

51. **DOAMNE,** fete, cu/ fara experienta, comision, training gratuit, locatie centrala bonus la angajare, studio exclusiv pentru fete. Va asteptam sa ne contactati pentru programare interviu, **1.000 $;** ☎0734.345.218 highclassstud@yahoo.com http://www.studiohighclass.ro

52. **DOMNISOARE** /doamne, ai minim 18 ani si vrei o viata mai buna? Iti oferim cel mai bine platit loc de munca. Plata oricand, doar contracte, conditii de lucru super pentru vise marete. Pentru locatia din Stefan cel Mare; **3.000 $;** ☎0787.597.572/ 0723.644.654 starlightbucuresti@gmail.com www.starlight-studio.ro

53. **DOMNISOARE** noi, salon masaj Sweet Touch. Locatie centrala, la vila. Zona spa cu jacuzzi, cafe-bar. Curat, civilizat, legal, cauta fete frumoase si cu bun simt, la fel ca cele existente; ☎0731.398.991/ 0751.770.600 salonsweettouch@yahoo.com www.sweet-touch.ro

54. **DOMNISOARE** noi, salon masaj Sweet Touch. Locatie centrala, la vila. Zona spa cu jacuzzi, cafe-bar. Curat, civilizat, legal, cauta fete frumoase si cu bun simt, la fel ca cele existente; ☎0731.398.991/ 0751.770.600 salonsweettouch@yahoo.com www.sweet-touch.ro

55. **DOMNISOARE** Silk Massage angajeaza fete cu/ fara experienta pentru masaj. Rugam seriozitate. Program lucru: 17-01 sau 22-06, zona Piata Romana. Locatie cunoscuta. Plata in fiecare seara, venit garantat, **200 L;** ☎0734.104.227 silkmassage2014@yahoo.ro www.silk-massage.ro

56. **DOMNISOARE** Silk Massage angajeaza fete cu/ fara experienta pentru masaj. Rugam seriozitate. Program lucru: 17-01 sau 22-06, zona Piata Romana. Locatie cunoscuta. Plata in fiecare seara, venit garantat, **200 L;** ☎0734.104.227 silkmassage2014@yahoo.ro www.silk-massage.ro

57. **DOMNISOARE,** doamne, minim 18 ani. Vrei o viata mai buna? Iti oferim cel mai bine platit loc de munca. Plata oricand, doar contracte, conditii de lucru super pentru vise marete. Pentru locatia din Stefan cel Mare, **3.000 $;** ☎0787.597.572/ 0723.644.654 starlightbucuresti@gmail.com www.starlight-studio.ro

58. **DOMNISOARE,** Silk Massage angajeaza fete cu/ fara experienta pentru masaj. Rugam seriozitate. Program lucru: 17-01 sau 22-06, zona Piata Romana. Locatie cunoscuta. Plata in fiecare seara, venit garantat, **200 L;** ☎0734.104.227 silkmassage2014@yahoo.ro www.silk-massage.ro

59. **DOMNISOARE,** Silk Massage angajeaza fete cu/ fara experienta pentru masaj. Rugam seriozitate. Program lucru: 17-01 sau 22-06, zona Piata Romana. Locatie cunoscuta. Plata in fiecare seara, venit garantat, **200 L;** ☎0734.104.227 silkmassage2014@yahoo.ro www.silk-massage.ro

60. **FETE** Black Studio angajeaza fete 500 $ bonus angajare, conditii de lux, salariu fix 2.000 L/luna sau comision pana la 70%, asiguram cazare gratuit, studioul este langa metrou, id mess:operator_calculator, **3.500 $;** ☎0769.471.485/ 0727.951.412 angajari@studio-chat.ro www.black-studio.ro

61. **FETE** cu fara experienta, minim 18 ani, streaming online, locatie foarte usor accesibila (Titan), plata bilunar, contract de munca, comision 50%-70%, **5.000 L;** ☎0722.221.270 classy.studio@yahoo.com www.classystudio.ro

62. **FETE** majore pentru sesiuni online adult/non adult. Cerinte: cunoasterea limbii engleze. Oferim: salariu fix sau comision pana la 70%, bonusuri, siguranta, sedinte foto profi, discretie si seriozitate, **3.000 $/ luna;** ☎0762.344.911/ 0737.817.547 angajari@spicy-studio.ro www.spicy-studio.ro

63. **FETE** minim 18 ani, engleza conversational. Oferim CM, salariu 500$, bonus angajare, 5 zile/ sapt., training 24/ 24. Doar fete. Vila lux situata la metrou Unirii, **5.000 $/ luna;** ☎0733.025.655/ 0760.049.289 angajari@unique-studio.ro http://unique-studio.ro

64. **FETE** pentru activitati online cu/fara experienta. Training gratuit. Castiguri/conditii foarte bune. Rog seriozitate, (sms / beep / apel); ☎0723.907.454/ 0771.759.320 adr.baran@yahoo.com

65. **FETE** pt. videochat. Bonus angajare 300 €. Locatie usor accesibila, camere individuale, trainer, discretie, bonusuri lunare, comision 60 %, contract de munca, plata bilunar, **2.000 €;** ☎0756.267.786 studio_silver@yahoo.com http://studiosilver.ro

66. **FETE** pt. videochat. Bonus angajare 300 €. Locatie usor accesibila, camere individuale, trainer, discretie, bonusuri lunare, comision 60 %, contract de munca, plata bilunar, **2.000 €;** ☎0756.267.786 studio_silver@yahoo.com http://studiosilver.ro

67. **FETE** Salon de masaj erotic cu vechime 6 ani si clientela numeroasa angajeaza urgent fete min. 18 ani cu fara experienta, sociabile si comunicative, orientate spre client, posibil cazare, **4.000 €;** ☎0727.705.142

68. **FETE** si cupluri comision progresiv, echipamente de ultima generatie, plata zilnic, saptamanal sau la 2 saptamani, bonusuri motivante; ☎0721.841.489/ 0761.312.133 www.netlive.ro

69. **FETE** si cupluri cu sau fara experienta pentru conversatii online. Posibilitate cazare gratis, plata la zi 50%, la 2 saptamani 60% + bonusuri, bonus de angajare 100 $, streaming HD, trainer si suport tehnic non stop, poze profesionale, costumatii si accesorii noi camere separate, program part time sau full time, zona Unirii. Cerinte limba engleza + operare pc nivel mediu, aspect fizic placut; ☎0763.353.632 luckyladysstudio@yahoo.com

70. **FETE** si cupluri FlyStudio angajeaza modele videochat cu sau fara experienta, comision negociabil 50-70%, plata zilnic sau bilunar, cazare, costumatii, training, promovare, locatii centrale, seriozitate, **3.500 $;** ☎0735.101.800/ 0764.525.451 newstudiofly@yahoo.com

71. **FETE** si cupluri, FlyStudio angajeaza modele videochat cu sau fara experienta, comision negociabil 50-70%, plata zilnic sau bilunar, cazare, costumatii, training, promovare, locatii centrale, seriozitate; **3.500 $;** ☎0735.101.800/ 0764.525.451 newstudiofly@yahoo.com

72. **FETE** si cupluri, program flexibil com. 50- 75%, plata la zi sau bilunar, bonusuri zilnice, camere individuale mari, sedinte foto profesionale, aparatura full HD, training asigurat. Locatie centrala; ☎0760.102.711/ 0729.455.595 contact@studioprivatt.com www.privattstudio.com

73. **FETE** si cupluri. FlyStudio angajeaza modele videochat, cu sau fara experienta, comision negociabil 50-70%, plata zilnic sau bilunar, cazare, costumatii, training, promovare, locatii centrale, seriozitate, **3.500 $;** ☎0735.101.800/ 0764.525.451 newstudiofly@yahoo.com

74. **FETE,** 50-70% + bonusuri, locatie centrala conditii de lux, training, cim, sedinte foto profesionale, aparatura hd, camere moderne individuale, top 10 siteuri SUA, suport 24/7, metrou in zona. Contact 24/7; ☎0768.543.409/ 0731.476.031 eyesstudioangajari@yahoo.com www.eyesstudio.ro

75. **FETE,** 50-70% + bonusuri, locatie centrala conditii de lux, training, cim, sedinte foto profesionale, aparatura hd, camere moderne individuale, top 10 siteuri SUA, suport 24/7, metrou in zona. Contact 24/7; ☎0768.543.409/ 0731.476.031 eyesstudioangajari@yahoo.com www.eyesstudio.ro

76. **FETE,** 50-70% + bonusuri, locatie centrala conditii de lux, training, cim, sedinte foto profesionale, aparatura hd, camere moderne individuale, top 10 siteuri SUA, suport 24/7, metrou in zona. Contact 24/7; ☎0768.543.409/ 0731.476.031 eyesstudioangajari@yahoo.com www.eyesstudio.ro

77. **FETE,** 50-70% + bonusuri, locatie centrala conditii de lux, training, cim, sedinte foto profesionale, aparatura hd, camere moderne individuale, top 10 siteuri SUA, suport 24/7, metrou in zona. Contact 24/7; ☎0768.543.409/ 0731.476.031 eyesstudioangajari@yahoo.com www.eyesstudio.ro

78. **FETE,** 50-70% + bonusuri, locatie centrala conditii de lux, training, cim, sedinte foto profesionale, aparatura hd, camere moderne individuale, top 10 siteuri SUA, suport 24/7, metrou in zona. Contact 24/7; ☎0768.543.409/ 0731.476.031 eyesstudioangajari@yahoo.com www.eyesstudio.ro

79. **FETE,** 50-70% + bonusuri, locatie centrala conditii de lux, training, cim, sedinte foto profesionale, aparatura hd, camere moderne individuale, top 10 siteuri SUA, suport 24/7, metrou in zona. Contact 24/7; ☎0768.543.409/ 0731.476.031 eyesstudioangajari@yahoo.com www.eyesstudio.ro

80. **FETE,** 50-70% + bonusuri, locatie centrala conditii de lux, training, cim, sedinte foto profesionale, aparatura hd, camere moderne individuale, top 10 siteuri SUA, suport 24/7, metrou in zona. Contact 24/7; ☎0768.543.409/ 0731.476.031 eyesstudioangajari@yahoo.com www.eyesstudio.ro

81. **FETE,** 50-70% bonus real angajare, locatie centrala, training, cim, sedinte foto profesionale, aparatura hd, camere moderne individuale, top 10 site-uri SUA, suport 24/7, metrou in zona. Contact 24/7; ☎0768.543.409/ 0731.476.031 eyesstudioangajari@yahoo.com www.eyesstudio.ro

82. **FETE,** 50-70% bonus real angajare, locatie centrala, training, cim, sedinte foto profesionale, aparatura hd, camere moderne individuale, top 10 site-uri SUA, suport 24/7, metrou in zona. Contact 24/7; ☎0768.543.409/ 0731.476.031 eyesstudioangajari@yahoo.com www.eyesstudio.ro

83. **FETE,** 50-70% bonus real angajare, locatie centrala, training, cim, sedinte foto profesionale, aparatura hd, camere moderne individuale, top 10 site-uri SUA, suport 24/7, metrou in zona. Contact 24/7; ☎0768.543.409/ 0731.476.031 eyesstudioangajari@yahoo.com www.eyesstudio.ro

84. **FETE,** 50-70% bonus real angajare, locatie centrala, training, cim, sedinte foto profesionale, aparatura hd, camere moderne individuale, top 10 site-uri SUA, suport 24/7, metrou in zona. Contact 24/7; ☎0768.543.409/ 0731.476.031 eyesstudioangajari@yahoo.com www.eyesstudio.ro

85. **FETE,** 50-70% bonus real angajare, locatie centrala, training, cim, sedinte foto profesionale, aparatura hd, camere moderne individuale, top 10 site-uri SUA, suport 24/7, metrou in zona. Contact 24/7; ☎0768.543.409/ 0731.476.031 eyesstudioangajari@yahoo.com www.eyesstudio.ro

86. **FETE,** 50-70% bonus real angajare, locatie centrala, training, cim, sedinte foto profesionale, aparatura hd, camere moderne individuale, top 10 site-uri SUA, suport 24/7, metrou in zona. Contact 24/7; ☎0768.543.409/ 0731.476.031 eyesstudioangajari@yahoo.com www.eyesstudio.ro

87. **FETE,** 50-70% bonus real angajare, locatie centrala, training, cim, sedinte foto profesionale, aparatura hd, camere moderne individuale, top 10 site-uri SUA, suport 24/7, metrou in zona. Contact 24/7; ☎0768.543.409/ 0731.476.031 eyesstudioangajari@yahoo.com www.eyesstudio.ro

88. **FETE,** 50-70% bonus real angajare, locatie centrala, training, cim, sedinte foto profesionale, aparatura hd, camere moderne individuale, top 10 site-uri SUA, suport 24/7, metrou in zona. Contact 24/7; ☎0768.543.409/ 0731.476.031 eyesstudioangajari@yahoo.com www.eyesstudio.ro

89. **FETE,** 50-70% bonus real angajare, locatie centrala, training, cim, sedinte foto profesionale, aparatura hd, camere moderne individuale, top 10 site-uri SUA, suport 24/7, metrou in zona. Contact 24/7; ☎0768.543.409/ 0731.476.031 eyesstudioangajari@yahoo.com www.eyesstudio.ro

90. **FETE,** 50-70% bonus real angajare, locatie centrala, training, cim, sedinte foto profesionale, aparatura hd, camere moderne individuale, top 10 site-uri SUA, suport 24/7, metrou in zona. Contact 24/7; ☎0768.543.409/ 0731.476.031 eyesstudioangajari@yahoo.com www.eyesstudio.ro

91. **FETE,** 50-70% bonus real angajare, locatie centrala, training, cim, sedinte foto profesionale, aparatura hd, camere moderne individuale, top 10 site-uri SUA, suport 24/7, metrou in zona. Contact 24/7; ☎0768.543.409/ 0731.476.031 eyesstudioangajari@yahoo.com www.eyesstudio.ro

92. **FETE,** 50-70% bonus real angajare, locatie centrala, training, cim, sedinte foto profesionale, aparatura hd, camere moderne individuale, top 10 site-uri SUA, suport 24/7, metrou in zona. Contact 24/7; ☎0768.543.409/ 0731.476.031 eyesstudioangajari@yahoo.com www.eyesstudio.ro

93. **FETE,** 50-70% bonus real angajare, locatie centrala, training, cim, sedinte foto profesionale, aparatura hd, camere moderne individuale, top 10 site-uri SUA, suport 24/7, metrou in zona. Contact 24/7; ☎0768.543.409/ 0731.476.031 eyesstudioangajari@yahoo.com www.eyesstudio.ro

94. **FETE,** 50-70% bonus real angajare, locatie centrala, training, cim, sedinte foto profesionale, aparatura hd, camere moderne individuale, top 10 site-uri SUA, suport 24/7, metrou in zona. Contact 24/7; ☎0768.543.409/ 0731.476.031 eyesstudioangajari@yahoo.com www.eyesstudio.ro

95. **FETE,** Black Studio angajeaza fete 500 $ bonus angajare, conditii de lux, salariu fix 2.000 L/luna sau comision pana la 70%, asiguram cazare gratuit, studioul este langa metrou, id mess: operator_calculator, **3.500 $;** ☎0769.471.485/ 0727.951.412 angajari@studio-chat.ro www.black-studio.ro

96. **FETE,** cupluri 50% comision plus bonusuri zilnice, cu/ fara experienta, plata zi/sapt/bilunar. Training, seriozitate echipament full hd sedinte foto profesionale camere individuale iti poti face programul cum doresti; ☎0760.102.711/ 0729.455.595 contact@studioprivatt.com www.privattstudio.com

97. **FETE,** cupluri 50% comision plus bonusuri zilnice, cu/ fara experienta, plata zi/sapt/bilunarTraining, seriozitate echipament full hd sedinte foto profesionale camere individuale iti poti face programul cum doresti; ☎0760.102.711/ 0729.455.595 contact@studioprivatt.com www.privattstudio.com

98. **FETE,** cupluri , 50% comision plus bonusuri zilnice, cu/ fara experienta, plata zi/sapt/bilunar. Training, seriozitate echipament full hd sedinte foto profesionale camere individuale iti poti face programul cum doresti; ☎0760.102.711/ 0729.455.595 contact@studioprivatt.com www.privattstudio.com

99. **FETE,** cupluri, 50% comision plus bonusuri zilnice, cu/ fara experienta, plata zi/ sapt/ bilunar. Training, seriozitate echipament full hd sedinte foto profesionale camere individuale iti poti face programul cum doresti; ☎0760.102.711/ 0729.455.595 contact@studioprivatt.com www.privattstudio.com

100. **FETE,** cupluri, 50% comision plus bonusuri zilnice, cu/ fara experienta, plata zi/ sapt/ bilunar. Training, seriozitate echipament full hd sedinte foto profesionale camere individuale iti poti face programul cum doresti; ☎0760.102.711/ 0729.455.595 contact@studioprivatt.com www.privattstudio.com

101. **FETE,** cupluri, 50% comision plus bonusuri zilnice, cu/ fara experienta, plata zi/ sapt/ bilunar.Training, seriozitate echipament full hd sedinte foto profesionale camere individuale iti poti face programul cum doresti; ☎0760.102.711/ 0729.455.595 contact@studioprivatt.com www.privattstudio.com

102. **FETE,** cupluri, 50% comision plus bonusuri zilnice, cu/ fara experienta, plata zi/sapt/bilunar. Training, seriozitate echipament full hd sedinte foto profesionale camere individuale iti poti face programul cum doresti; ☎0760.102.711/ 0729.455.595 contact@studioprivatt.com www.privattstudio.com

103. **FETE,** cupluri, cupluri gay- lesby, cu fara experienta pt. activitate videochat, cazare gratuita, bonus de angajare 100 $, procent pana la 70% + bonusuri, plata saptamanala sau bilunara, **2.000 $;** ☎0761.754.466/ 0770.104.755 netcamstudio@yahoo.com

104. **FETE,** cupluri, cupluri lesbi, pentru socializare online, fara cunostinte de lb. engleza sau experienta. Oferim: contract de munca, training, salariu motivant, plata la zi, posibil cazare, **5.000 L;** ☎0733.575.181 beyourselfstudio@yahoo.com

105. **FETE,** cupluri, pentru conversati online fara lb. engleza, Unirii, 5 min. metrou, min. 18 ani, cazare pt. cei din provincie, bonus angajare, salariu fix sau comision 60%, program flexibil, camere separate, **3.000 L;** ☎0760.577.546 beyourselfstudio@yahoo.com

106. **FETE,** deosebite cu/ fara experienta, min.18 ani, pt. masaj erotic, cea mai luxoasa locatie din Bucuresti, castig garantat zilnic, bonusuri, cazare, cursuri masaj,program flexibil,clientela formata, poze reale, **4000 €;** ☎0733.905.530 contact@theroyalhouse.ro www.theroyalhouse.ro

107. **FETE,** doamne pentru sesiuni online de videochat, locatie Piata Unirii, comision intre 50-80%, plata la zi sau la 2 saptamani, training si sedinte foto profesionale, asigurare de sanatate privata, bonus de angajare 400 $; ☎0762.727.258 contact.danyelstudio@yahoo.com www.danyelstudio.ro

108. **FETE,** salon masaj erotic cu vechime 4 ani, vila lux, clientela formata, comision 50 % fara alte cheltuieli, pl

LOCURI DE MUNCĂ

177. **PERSONAL,** urgent doamne/ domnisoare cu un aspect fizic placut pt. masaj relaxare (zona Unirii). Experienta nu este necesara. Oferim salariu motivant, contract de munca, scolarizare gratuita, locuinta serviciu, **3.000 L;** ☎0735.986.680 crismit_food@yahoo.ro

178. **RECEPTIONERA** cu experienta pt. salon de masaj, program de zi si de noapte, plata saptamanal 360 L sau zilnic 60 L, limba engleza constituie un avantaj; ☎0767.875.121

179. **RECEPTIONERA** si asistenta personala. D-ra sau d-na, aspect placut, draguta, open mind, domeniu masaj erotic. Oferim cazare, masa, toate facilitatiile. Discretie si disponibilitate. De preferinta cu experienta, **2.000 L/ luna;** ☎0729.626.553

180. **RECEPTIONERA** si asistenta personala. D-ra sau d-na, aspect placut, draguta, open mind, domeniul masaj erotic. Oferim cazare, masa, toate facilitatiile. Discretie si disponibilitate. De preferinta cu experienta, **2.000 L;** ☎0729.626.553

181. **RECEPTIONERA,** salon de masaj erotic angajeaza receptionera cu experienta, vorbitoare de limba engleza. Salariu atractiv plus comision platibil in fiecare seara. Program lucru 14-22; ☎0734.104.227 silkmassage2014@yahoo.ro www.silkmassage.ro

182. **RECEPTIONERA,** salon de masaj erotic angajeaza receptionera cu experienta, vorbitoare de limba engleza. Salariu atractiv plus comision platibil in fiecare seara. Program lucru 14-22; ☎0734.104.227 silkmassage2014@yahoo.ro www.silkmassage.ro

183. **RECEPTIONERA,** salon de masaj erotic angajeaza receptionera cu experienta, vorbitoare de limba engleza. Salariu atractiv plus comision platibil in fiecare seara. Program lucru 14-22; ☎0734.104.227 silkmassage2014@yahoo.ro www.silkmassage.ro

184. **STUDENTE** noi, salon masaj Sweet Touch. Locatie centrala, la vila. Zona spa cu jacuzzi, cafe-bar. Curat, civilizat, legal, cauta fete frumoase si cu bun simt, la fel ca cele existente; ☎0731.398.991/ 0751.770.600 salonsweettouch@yahoo.com www.sweettouch.ro

185. **STUDENTE** noi, salon masaj Sweet Touch. Locatie centrala, la vila. Zona spa cu jacuzzi, cafe-bar. Curat, civilizat, legal, cauta fete frumoase si cu bun simt, la fel ca cele existente; ☎0731.398.991/ 0751.770.600 salonsweettouch@yahoo.com www.sweettouch.ro

186. **STUDENTE** noi, salon masaj Sweet Touch. Locatie centrala, la vila. Zona spa cu jacuzzi, cafe-bar. Curat, civilizat, legal, cauta fete frumoase si cu bun simt, la fel ca cele existente; ☎0731.398.991/ 0751.770.600 salonsweettouch@yahoo.com www.sweettouch.ro

187. **STUDENTE** noi, salon masaj Sweet Touch. Locatie centrala, la vila. Zona spa cu jacuzzi, cafe-bar. Curat, civilizat, legal, cauta fete frumoase si cu bun simt, la fel ca cele existente; ☎0731.398.991/ 0751.770.600 salonsweettouch@yahoo.com www.sweettouch.ro

188. **STUDENTE** noi, salon masaj Sweet Touch. Locatie centrala, la vila. Zona spa cu jacuzzi, cafe-bar. Curat, civilizat, legal, cauta fete frumoase si cu bun simt, la fel ca cele existente; ☎0731.398.991/ 0751.770.600 salonsweettouch@yahoo.com www.sweettouch.ro

189. **SUEDIA,** pentru schimbarea domicilului in Suedia caut profesionista masaj ero sau videochat. Inteligenta, aratoasa si corecta, aug.-oct. voi fi la Bucuresti, trimite mail cu foto; ☎0046700168490 liviu.anzulato@yahoo.com

190. **TENERIFE,** Club Cristal Tenerife, locuri de munca pentru fete in night club Tenerife, Insulele Canare, **5.000 €/luna;** ☎0034603255965

191. **TINERE** pentru salon masaj, Bucuresti, +18, cu/ fara experienta, plata zilnic, conditii legale de munca, colectiv placut, procent 50%, exclus sex, clientela formata, preturi incepand cu 140 lei, **3.000 €/ luna;** ☎0766.577.559/ 0732.493.801 www.happyendmassage.ro

192. **TINERE** prezentabile la noi faci bani garantat, prezentabile, varsta minim 18 ani, program la alegere, locatie lux, preturi intre 200-400 lei/ client, conditii foarte bune. Suna non stop, seriozitate, **4.000 €;** ☎0732.546.075

193. **TRAINER** fata, studio profesional de videochat, experienta necesara ca model + contract de munca; ☎0768.170.230 irinacorina137@yahoo.com

194. **TRAINER** fata, studio profesional de videochat, experienta necesara ca model + contract de munca; ☎0768.170.230 irinacorina137@yahoo.com

195. **TRAINER,** fata. Ne marim echipa si cautam trainer. Daca esti o persoana sociabila si dornica de a te dezvolta impreuna cu noi, nu ezita sa ne contactezi; ☎0760.142.588/ 0731.779.408 www.luxury-studio.ro

196. **TRAINER,** fata. Ne marim echipa si cautam trainer. Daca esti o persoana sociabila si dornica de a te dezvolta impreuna cu noi, nu ezita sa ne contactezi; ☎0760.142.588/ 0731.779.408 www.luxury-studio.ro

197. **TRAINER,** fata. Ne marim echipa si cautam trainer. Daca esti o persoana sociabila si dornica de a te dezvolta impreuna cu noi, nu ezita sa ne contactezi; ☎0760.142.588/ 0731.779.408 www.luxury-studio.ro

198. **VIDEOCHAT** de acasa pentru doamne, domnisoare si cupluri inorice localitate. Comision 80% plata zilnic, id mess studio.jully, **4.000 L;** ☎0760.427.290 studio.jully@yahoo.com www.jullystudio4u.ro

199. **VIDEOCHAT** de lux. Iti doresti sa lucrezi aici, Karma Mansion angajeaza fete/ baieti cu sau fara experienta intr-o locatie de lux. Facilitati: piscina, jacuzzy, biliard, bar, bucatarie, 100 % legal. Carte de munca. Cazare, **7.000 €;** ☎0784.668.383/ 0744.899.831 contact@karmamansion.ro www.karmamansion.ro

200. **VIDEOCHAT** de lux. Iti doresti sa lucrezi aici? Karma Mansion angajeaza fete / baieti cu sau fara experienta intr-o locatie de lux. Facilitati: piscina, jacuzzy, biliard, bar, bucatarie, 100% legal. Carte de munca. Cazare, **7.000 €;** ☎0784.668.383/ 0744.899.831 contact@karmamansion.ro www.KarmaMansion.ro

201. **VIDEOCHAT** de lux. Iti doresti sa lucrezi aici? Karma Mansion angajeaza fete / baieti cu sau fara experienta intr-o locatie de lux. Facilitati: piscina, jacuzzy, biliard, bar, bucatarie,100% legal. Carte de munca cazare, **7.000 €;** ☎0784.668.383/ 0744.899.831 contact@karmamansion.ro www.KarmaMansion.ro

202. **VIDEOCHAT** de lux. Iti doresti sa lucrezi aici? Karma Mansion angajeaza fete / baieti cu sau fara experienta intr-o locatie de lux. Facilitati: piscina, jacuzzy, biliard, bar, bucatarie,100% legal. Carte de munca. Cazare, **7.000 €;** ☎0784.668.383/ 0744.899.831 contact@karmamansion.ro www.KarmaMansion.ro

203. **VIDEOCHAT** de lux. Iti doresti sa lucrezi aici? Karma Mansion angajeaza fete/ baieti cu sau fara experienta intr-o locatie de lux. Facilitati: piscina, jacuzzy, biliard, bar, bucatarie, 100% legal. Carte de munca. Cazare, **7.000 €;** ☎0784.668.383/ 0744.899.831 contact@karmamansion.ro www.KarmaMansion.ro

204. **VIDEOCHAT** fete, baieti, cupluri, site-uri full hd neaccesibile din tara, minim 18 ani, discretie si seriozitate maxima, lb engleza nu este obligatorie, conditii vila, camere individuale cu baie, discretie maxima, **1.500 €;** ☎0732.769.926/ 0768.053.171

205. **VIDEOCHAT,** vrei un loc de munca stabil unde nu exista limite si venitul depinde in totalitate de tine? EK-Studio angajeaza fete/ baieti, +18, cunostinte limba engleza. Punem accent pe inteligenta, nu pe aspect, **1.500 $;** ☎0786.293.886/ 0723.316.210 luxurystuds@gmail.com LangaMetrouMihaiBravu.com

206. **VIDEOCHAT,** vrei un loc de munca stabil unde nu exista limite si venitul depinde in totalitate de tine? EK-Studio angajeaza fete/ baieti, +18, cunostinte limba engleza. Punem accent pe inteligenta, nu pe aspect, **1.500 $;** ☎0786.293.886/ 0723.316.210 luxurystuds@gmail.com LangaMetrouMihaiBravu.com

21 Cereri locuri de muncă

LOCURI DE MUNCĂ

1. **ABSOLVENTA scoala postliceala Fundeni sectia asistent farmacie, doresc loc de munca in plafar; ☎0724.294.356**

2. **ADMINISTRATOR** electrician autorizat A.N.R.E., electromecanic, sofer B, fochist, mesterul casei, zugraveli; ☎0726.813.456

3. **ASISTENTA** de farmacie, asistent fotograf evenimente, foarte ieftin, urgent; ☎0721.543.314 officeandreea@yahoo.com

4. **BONA** cu recomandari, caut copil pana in 2 ani, progra, 8 - 9 ore, zona Titan, Dristor, adiacente; ☎0721.883.327

5. **CURATENIE** generala sau de intretinere precum si menaj, rog seriozitate; ☎0720.754.228

6. **DOAMNA** 45 ani, caut o familie serioasa pentru a le face menaj; ☎0763.014.330/ 0744.291.960

7. **DOAMNA** 48 ani doresc loc de munca paza farmacii, sedii banci sau femeie de serviciu gradinita, scoli, muncitoare necalificata croitorie; ☎0765.344.788

8. **DOAMNA** 48 ani, nefumatoare, doresc sa lucrez intern, ca bona, la familie serioasa, fara agentii; ☎0765.203.270

9. **DOAMNA** 55 ani, cu recomandari, fac menaj 1-2 zile pe saptamana; ☎0769.895.507

10. **DOAMNA** 57 ani doresc sa fac menaj, curatenie, sa fac piata - numai sambata si duminica; ☎0720.681.764

11. **DOAMNA** 57 ani, ingrijesc persoane in varsta, extern, eventual intern; ☎0769.934.200/ 0737.922.757

12. **DOAMNA** 60 ani, nu am vicii, cu frica de Dumnezeu, doresc sa ingrijesc batrani (femei/ barbati) contra salariu, termen lung, intern sau extern, in Bucuresti; ☎0762.396.648/ 0730.982.354

13. **DOAMNA** 60 de ani, nefumatoare, calma doresc colaborare pe termen lung pentru menaj, calcat, ingrijire pers. bolnave in spital/la domiciliu. Program L-V (S) 8 h/zi, Bucuresti sau imprejurimi. Doresc seriozitate; ☎0762.950.080

14. **DOAMNA** bucatar cu experienta imi ofer serviciile chiar si unei familii in strainatate, Sanremo (Italia), rog seriozitate; ☎0763.635.605

15. **DOAMNA** serioasa 51 ani, calc haine (cu experienta), menaj usor la familie. Rog seriozitate; ☎0737.801.239

16. **DOAMNA** serioasa, fara obligatii doresc supraveghere doamna. Intern. Rog seriozitate; ☎0767.605.409

17. **DOAMNA** serioasa, miloasa, ma angajez interna la o doamna bolnava sau copii bolnavi; ☎0730.691.531

18. **DOAMNA,** 40 ani, fac menaj la domiciliu eventual firma. Rog seriozitate; ☎0726.450.107

19. **DOAMNA,** 48 ani, doresc sa fac menaj in ap., vile sau spatii birouri, 1-2-3 zile/ sapt. Rog seriozitate; ☎0735.387.208

20. **DOMN** serios si serbiabil, 38 ani, pot face diverse lucruri la cerere: diverse comisioane, cumparaturi, altele, detin permis cat. B; ☎0761.253.034

21. **DOMN** varsta 60 ani, permis cat. B, experienta 3.5 tone, after scoala si altele; ☎0721.053.897

22. **EXECUTAM** finisaje interioare, tencuieli, gleduri, zugraveli, faianta, gresie, renovari apartamente. Rog seriozitate; ☎0733.532.123

23. **EXPERT** contabil autorizat, membru CECCAR, cu o experienta de peste 20 ani, ofer servicii complete de evidenta contabila analitica si sintetica, declaratii fiscale, salarii, bilant, consultanta; ☎0727.408.080 anisoara.batrinu@yahoo.com

24. **FAMILIE** 3 persoane dorim sa ingrijim batran(a) in schimbul gazduirii alaturi de persoana; ☎0733.839.521

25. **FAMILIE** serioasa cautam: menaj, gradinarit, ingrijire batraini intern; ☎0766.536.882

26. **INGINER** IT, licentiat it, cu experienta, doresc angajare in it, cunostinte hardware (asamblare, instalare, etc.) software(php, html5 si css3, css, html, grafica) adwords, seo, smo, lb. engleza, permis cat. B; ☎0732.762.447

27. **INSTRUCTOR** auto categoria B cu experienta, solicit angajare sector 6; ☎0769.682.273

28. **INSTRUCTOR** auto categoria B, doresc colaborare 1/2 norma; ☎0748.144.486

29. **PENSIONARA** doresc sa ingrijesc batrani, extern; ☎0769.681.687

30. **PERSONAL intern/8 ore, selectam si plasam pentru menaj, ingrijire copii, batrani, bolnavi, spitalizati; ☎021.642.50.82/ 0740.005.644**

31. **PROFESSIONAL** cleaner with 5 years experience offer you cleaning services. Menajera profesionista cu experienta 5 ani va ofera servicii de curatenie; ☎0761.077.384

32. **SERIOS,** familist, antialcool 47 ani, solicit angajare legala in orice domeniu. Posed permis auto, domiciliu Colentina; ☎0765.431.775

33. **SOFER** B, C, D, E, atestat, card tahograf, experienta, serios, doresc angajare permanent sau ocazional; ☎0766.141.485

34. **SOFER** cat. B caut loc de munca; ☎0723.712.287

35. **SOFER** cat. B, 15 ani experienta, doresc colaborare. Cer si ofer seriozitate; ☎0724.728.304/ 0765.664.150

36. **SOFER** profesionist cat. BE, CE, DE, solicit angajare exp. Comunitate 8 ani; ☎0770.126.727

37. **SOFER** profesionist experienta, incredere doresc angajare firma sau sofer personal, serviciu full time; ☎0770.582.502

38. **SUNT** infirmiera si vreau sa lucrez pentru batrani si pot sa le fac si menaj. Rog seriozitate; ☎031.436.16.79/ 0768.155.319

39. **TANAR 37 ani, posesor permis cat. A, B, C, E, cu experienta condus, doresc angajare; ☎0765.522.335**

40. **TANAR,** intelectual, sensibil, sufletist, medic dentist de profesie, doresc sa ingrijesc la domiciliu o batrana sau un batran in schimbul cedarii locuintei. Pot face cumparaturile, curatenie si gatit. ☎0769.295.172

41. **ZIDAR,** 54 ani, doresc angajare in cadrul unei firme de constructii; ☎0735.745.700

Imobiliare vânzări GARSONIERE

22 Garsoniere

IMOBILIARE VÂNZĂRI

1. **1 DECEMBRIE 1918** semidec., 21 mp, 1978, gars. et. 3, g, f, p, t, cf. 2, merita vazuta, tel. dupa ora 15.00 **22.500 €;** ☎024.635.436

2. **1 DECEMBRIE,** metrou 1 Decembrie, semidec., et. 9/10, 32 mp, 1984, etaj 9/10, gresie, faianta, parchet, geamuri termopan, balcon inchis, cadastru, intabulare, **30.000 €;** ☎0749.131.838/ 021.252.16.05 ciprian@confortcasaimobiliare.ro www.confortcasaimobiliare.ro

3. **1 DECEMBRIE,** Ozana, str. Mizil, semidec., et. 3/4, 23 mp, 1978, garsoniera pentru nepretentiosi. Renovata - parchet, gresie, faianta, geam termopan. Bucatarie tip chicineta, incalzire prin termoficare, apometre. Nu are balcon, **20.700 €;** ☎0737.989.041 contact@ramona-ursu.ro www.ramona-ursu.ro

4. **1 MAI,** Turda, dec., et. 3/10, 36 mp, 1981, renovata recent, vedere stradala, cu toate imbunatatirile, **43.000 €;** ☎0725.579.406 andrea@nextdoor.ro

5. **13 SEPTEMBRIE** (Liberty Mall), dec., et. 3/10, 40 mp, 1989, confort 1, renovata nou, gresie, faianta, parchet, termopan, usa metalica,libera, acte, credit, **42.000 €;** ☎0726.385.622/ 0728.873.202 liviu.andrei@falc-imobiliare.ro

6. **13 SEPTEMBRIE** Lira, Sebastian, Prosper, dec., et. 5/8, 43 mp, 1989, 2 lifturi, gresie, faianta, parchet, termopan, baia nerenovata, zona centrala. Vecinatati: Cotroceni, Unirii, **35.500 €;** ☎0722.393.151 mihai67_rosu@yahoo.com

7. **13 SEPTEMBRIE** Panduri, dec., et. parter/8, 42 mp, 1990, gars. imbunatatiri multiple, balcon, liber, pret negociabil, ID 52371, **51.900 €;** ☎021.317.20.92/ 0725.445.510 liana.pintoiu@houseproviders.ro www.houseproviders.ro

8. **13 SEPTEMBRIE** Prosper, et. 2/12, 39 mp, 2015, imobil nou- finalizare octombrie 2015, apartamente tip studio cu preturi intre 38.000 si 52.500 €, comision 0%, accept credit, **38.000 €;** ☎0753.087.785/ 021.312.71.71 neocasa@neocasa.ro http://www.neocasa.ro

9. **13 SEPTEMBRIE** Prosper, stradal langa Administratia sect. 5, dec., et. 5/8, 40 mp, 1996, gars., bloc nou, amenajat, centrala termica, libera, interfon, aer conditionat, **42.000 €;** ☎0740.180.180 adrian.tomozei@yahoo.com

10. **13 SEPTEMBRIE** Sebastian, dec., et. 4/8, 40 mp, 1988, imbunatatiri recente, curata, libera pret negociabil, ID 52438, **38.900 €;** ☎021.317.20.92/ 0725.445.510 liana.pintoiu@houseproviders.ro www.houseproviders.ro

11. **13 SEPTEMBRIE,** Agip, 40 mp, 1989, confort 1 sporit, parter, ideala pt. spatiu comercial si nu numai, gresie, faianta, instalatii schimbate, apropiere Ratb, Drumul Sarii, Sebastian, Ghencea, acte la zi, negociabil, agentie, **33500 €;** ☎0768.580.861 andreea_iorga@yahoo.com

12. **13 SEPTEMBRIE,** Agip, actualmente Mol, 40 mp, 1989, confort 1 sporit, parter, ideala pt. spatiu comercial si nu numai, gresie, faianta, instalatii schimbate, apropiere Ratb, Drumul Sarii, Sebastian, Ghencea, acte la zi, agentie, **33.000 €;** ☎0768.580.861 andreea_iorga@yahoo.com

13. **13 SEPTEMBRIE,** Str. Sabinelor, zona Palatul Parlamentului, dec., et. parter/3, 39 mp, 2015, direct dezvoltator, finisaje la alegere, incluse in pret, centrala termica individuala, TVA inclus, **42.900 €;** ☎0727.722.222 office@theconcept.ro www.theconcept.ro

14. **13 SEPTEMBRIE, Monitorul Oficial, Panduri,** dec., et. parter/8, 41 mp, 1989, gresie, faianta, termopan, aer conditionat, usa metalica, curata, balcon 5 metri patrati, pivnita, bloc mixt, **52.000 €;** ☎0742.203.482/ 0766.065.534 www.exigenthouse.ro

15. **23 AUGUST,** et. parter/4, garsoniera 18,2 mp, recent renovata, gaze, izolata, zona linistita, neg., **12.600 €;** ☎0773.709.626

16. **ADORA URBAN VILAGE** 67mp mp, 2014, cedez contract studio (garsoniera Adora Urban Vilage) in Bragadiru cartier rezidential. Transport gratuit, paza, rata este 20 de milioane lunar, mai sunt 48 de rate, **12.000 €;** ☎0736.500.300

17. **ALBA IULIA** Zepter et. parter/4, particular, bloc caramida, cf. 2, superfinisata, pretabila firma, investitie, **23.900 €;** ☎0730.668.987

18. **ALBA IULIA,** Decebal, dec., et. 4/4, 42 mp, 1990, garsoniera este situata intr-un bloc mixt de 4 etaje la etajul 4, pe str. Voronet. Are o pozitie deosebita, vederea fiind la un mic parculet. Nu are imbunatatiri, **52.000 €;** ☎0731.549.424 herzing66@yahoo.com

19. **ALEXANDRIEI SOSEAUA,** in incinta complexului Fortuna-Scandinavia Residence, la 2,5 km de Bucuresti spre Bragadiru, dec., et. 1/3, 34 mp, 2015, bloc nou 2015, strazi asfaltate si iluminate, spatii verzi, loc joaca,teren sport, paza, statie Ratb 302, ocazie, **22.900 €;** ☎0768.295.999/ 0740.468.481 adipaga@yahoo.com www.pagaimobiliare.ro

20. **ALEXANDRIEI,** Soseaua, Cartierul Verde, dec., et. 3/4, 40 mp, ansamblu finalizare mai 2015, direct dezvoltator, studio, finisata la cheie: g, f, p, t, usa metalica, centrala proprie, baie mobilata, lift, loc parcare, acces piscina, restaurant, **24.900 €;** ☎0735.350.003 office_cartierulverde@yahoo.com www.cartierul-verde.ro

21. **ALEXANDRU OBREGIA** dec., et. 6/10, 33 mp, 2014, garsoniera ieftina, finisaje de calitate, se preda la cheie. Comision 0, direct de la dezvoltator. Racordata la toate utilitatile. Pretul e la plata cash, **26.850 €;** ☎0725.957.931 dorupopovici09@yahoo.com

22. **ALEXANDRU OBREGIA,** dec., et. 4/6, 34 mp, 2015, ansamblu rezidential 4 blocuri inchis cu bariera, garsoniere, 2 camere, 3 camere la cheie, complet finisate la alegere, loc de parcare gratuit, comision 0%, **27.500 €;** ☎0737.500.380/ 0737.500.381 iulian@premierservice.ro

23. **ALEXANDRU OBREGIA,** Berceni, dec., et. 4, 30 mp, 2014, dezvoltator, garsoniera la cheie, imobil in stare exceptionala, strazi amenajate, parchet, gresie, zugraveli lavabile, faianta, geamuri termopan,!! **19.900 €;** ☎0737.811.000

24. **ALEXANDRU OBREGIA,** Grand Arena, dec., et. 2/6, 33 mp, 2014, ansamblu rezidential de renume, central, garsoniera dispune de o compartimentare excelenta, loc de parcare gratuit, comision 0%, avans min 5%, **28.000 €;** ☎0722.652.640

Media şi Evoluţia preţurilor

Vânzări garsoniere

Medie realizată în baza ofertelor publicate în ziarul Anunţul Telefonic

ZONA	12 iunie 2014	12 iunie 2015	%
1 Decembrie	28,817	28,454	-1 %
Alba Iulia / O. Goga	40,143	48,227	20 %
Aparatorii Patriei	28,404	24,982	-12 %
Apusului	31,243	29,239	-6 %
Armeneasca / Bd. Dacia	34,400	44,129	28 %
Baba Novac IOR	32,788	36,190	10 %
Baicului / Socului	28,711	28,418	-1 %
Baneasa	41,123	45,571	11 %
Basarabia / Muncii	29,402	30,426	3 %
Bucurestii Noi	28,564	36,778	29 %
Camil Ressu	28,236	29,801	6 %
Crangasi	34,781	35,200	1 %
Doamna Ghica	30,892	33,117	7 %
Domenii	34,238	42,750	25 %
Dorobanti	39,688	50,759	28 %
Dristorului	33,502	33,853	1 %
Eroii Revolutiei	38,011	34,000	-11 %
Ferdinand	35,085	36,814	5 %
Ferentari	32,243	40,226	25 %
Fundeni	30,858	28,100	-9 %
Giulesti Sarbi	34,422	26,205	-24 %
Giurgiului	22,072	23,581	7 %
Grivita / Gara de Nord	25,798	29,111	13 %
Iancului	34,914	38,538	10 %
Ion Mihalache	40,000	40,221	1 %
Iuliu Maniu	30,029	31,105	4 %
Lacul Tei	35,648	34,810	-2 %
Luica	25,654	27,374	7 %
Margeanului	22,504	26,708	19 %
Metalurgiei	24,719	25,847	5 %
Mihai Bravu / Miraj	34,552	35,770	4 %
Moghioros	28,582	29,478	3 %
Mosilor	30,785	37,779	23 %
Nicolae Grigorescu	29,322	30,161	3 %
Obor	37,327	35,897	-4 %
Pajura	24,516	24,240	-1 %
Piata Romana	30,617	34,879	14 %
Piata Sudului	28,488	30,048	5 %
Piata Victoriei	44,607	44,179	-1 %
Plevnei / Stirbei Voda	42,571	32,840	-23 %
Sebastian	29,310	32,730	12 %
Stefan cel Mare	31,959	36,833	15 %
Tineretului	40,786	41,702	2 %
Universitate	29,932	37,455	25 %
Vacaresti	37,494	27,270	-27 %
Valea Oltului	30,331	29,989	-1 %
Virtutii	37,461	38,767	3 %
Vitan Barzesti	31,635	34,352	9 %
Vitan Mall	40,320	39,991	-1 %

25. **APARATORII PATRIEI** Berceni, dec., et. 1/5, 26 mp, 2015, garsoniera, bloc cu lift, finisaje la alegere, centrala, parcare, metrou la 10 min. pe jos, comision 0%, !! **21.500 €;** ☎0733.501.457 dezvoltator_berceni@yahoo.com

26. **APARATORII PATRIEI** Leonida, dec., et. 2/4, 30 mp, 2015, gars., 1/4, balcon imens, ansamblu 2015, finisaje de exceptie, centrala proprie, 7- 8 min. metrou, ideal investitie. Vecinatati: Berceni, Oltenitei, ocazie, **24.500 €;** ☎0737.500.378 dezvoltatorsudului@gmail.com

27. **APARATORII PATRIEI** Sector 4, dec., et. 2/5, 25 mp, 2015, zona linistita, aproape de mijloacele de transport, garsoniera are finisaje la alegere, avans min. 5%, comision 0%, **20.000 €;** ☎0722.652.640

28. **APARATORII PATRIEI,** dec., et. 2/5, 30 mp, 2015, bloc nou, parter + 5 nivele, lift modern, finisaje de lux, centrala proprie, situat pe Soseaua Berceni la doar 7-8 minute fata de metrou, apartamentele se predau la cheie, **24.500 €;** ☎0725.985.772

29. **APARATORII PATRIEI,** dec., et. 1/4, 35 mp, 2014, garsoniera complet finisata si utilata, complex rezidential, loc parcare inclus, foarte aproape de mijloacele de transport in comun, scoli, gradinite, **21.500 €;** ☎0723.369.914 stefan.enache@zonadesud.ro

30. **APARATORII PATRIEI,** dec., et. 1/5, 26 mp, 2014, garsoniera luminoasa, la doar 7 minute metrou, zona linistita, constructie finalizata, bucata, **21.500 €;** ☎0727.736.313 iuliana.jilcu@gmail.com

31. **APARATORII PATRIEI,** dec., et. 1/2, 26 mp, 2015, garsoniera spatioasa la cateva minute de statia de metrou, se preda la cheie, finisata la alegere, direct dezvoltator, parcare gratuita, comision 0%, **21.600 €;** ☎0737.500.381/ 0737.500.380 apartamentedirectdezvoltator2015@yahoo.com

32. **APARATORII PATRIEI,** dec., et. 2/5, 34 mp, 2014, super oferta, garsoniera bloc nou, etaj intermediar, finisaje moderne, pozitionare exceptionala. Blocul dispune de lift, reducere majora pentru plata cash,! **26.000 €/buc;** ☎0730.888.272 alex.delcea@zonadesud.ro

33. **APARATORII PATRIEI,** Berceni, Aparatorii Patriei, dec., et. 1/5, 32 mp, 2015, garsoniera 32 mp, etaj 1, bloc cu lift, finisaje la alegere, centrala, parcare, metrou la 10 min. pe jos, comision 0%,!! **26.000 €;** ☎0730.250.305 denisa@zonadesud.ro

34. **APARATORII PATRIEI,** Luica, dec., et. 2/5, 32 mp, 2015, garsoniera direct de la dezvoltator, acces RATB, cu comision 0, dec.a, se preda la cheie, centrala proprie, ferestre termopan, finisaje la alegere, **22.000 €;** ☎0736.380.184/ 0736.380.181 sebastian.b@star-construct.ro

35. **APARATORII PATRIEI,** metrou, dec., 36 mp, 2015, bloc nou, P+4E, garsoniera se vinde la cheie, finisaje deosebite, infrastructura completa, toate utilitatile, curte proprie 30 mp, disponibila imediat, **31.500 €;** ☎0765.096.632/ 0786.166.111 www.nemar-rezidential.ro

36. **APARATORII PATRIEI,** metrou, dec., et. 1/5, 33 mp, 2014, garsoniera, finisata modern, un loc de parcare. Comision 0%, **25.000 €;** ☎0723.363.867 anamaria@premierservice.ro

37. **APARATORII PATRIEI,** stradala in capat la Alexandru Obregia, chiar langa RATB, dec., et. 6/10, 32 mp, 2015, se preda la cheie, cu centrala proprie, avand acces imediat atat la transport cat si la marile centre comerciale din zona, **27.800 €;** ☎0736.380.184/ 0736.380.181 sebastian.b@star-construct.ro

38. **ARMENEASCA** colt cu Maria Rosetti, ultracentral, dec., 28 mp, 2013, bloc nou, Tiffany Mini este un studio cochet, in care spatiul este judicios repartizat. Adiacent: Universitate, Magheru, Romana, Gradina Icoanei, Dacia, Mosilor, **70.000 €;** ☎0733.391.139 vanzari@maria-rosetti38.ro www.maria-rosetti38.ro

39. **ARMENEASCA,** dec., 34 mp, 2013, Tiffany Chic, este un apartament spatios si modern, special conceput pentru o singura persoana, rafinata si cu gusturi alese, unde camera de zi are bucatarie deschisa. Aici luxul este la el acasa, **89.500 €;** ☎0733.391.139 vanzari@maria-rosetti38.ro www.maria-rosetti38.ro

40. **BAICULUI** 1985, gars. cf. 3, 15.5 mp, parter, utilata, mob., um, apa R+C, parchet **13.000 €;** ☎0751.531.600

41. **BALCESCU BULEVARD,** dec., et. 5/8, 25 mp, gars., libera vedere spate, p, g, f, usa metalica, **35.000 €;** ☎0723.312.852

42. **BANEASA** adiacent DN 1, semidec., et. 1/4, 41 mp, 1985, mobilata si utilata, cu imbunatatiri, balcon inchis, loc parcare, bloc reabilitat, intabulare, libera, **57.000 €;** ☎0734.222.094/ 021.252.19.22 corina.cocos@imoprest.ro www.imoprest.ro

43. **BASARABIA** -Diham, McDonalds, semidec., et. 6/8, 32 mp, 1981, gars., gresie, faianta, termopan, curat, civilizat, liber, cadastru, **30.000 €;** ☎0723.712.883

44. **BASARABIA** Chisinau, dec., et. parter/8, 35 mp, 1982, bloc mixt, renovata recent, bucatarie mobilata, geam la baie, intabulare. **32.900 €;** ☎0734.222.102/ 021.252.19.22 flavia.velicu@imoprest.ro www.imoprest.ro

45. **BASARABIA** Muncii aproape metrou Costin Georgian 31 mp, cf. 1, parter cu balcon, libera, fara restantieri, scara civilizata, intabulare **30.000 €;** ☎0761.749.316/ 0722.824.757

46. **BASARABIA** Stadion, semidec., et. 2/4, 22 mp, 1960, garsoniera, luminoasa, pozitionare excelenta, spatii verzi, bloc curat si linistit, etaj intermediar, fara restantieri, t, p, g, f. Pret negociabil! Vecinatati: 5 min Parc IOR, 1 National Arena, **24.500 €;** ☎0742.184.746

47. **BAZILESCU,** dec., 50 mp, 2015, apartamente noi la 4 minute de metrou Bazilescu si Parc cu 1 camera(48mp): 42.000-48.000 €, 2 camere (75mp): 67.000 €; 3 camere(115-135mp): 105.000-115.500 €. Finisaje la cheie la alegere, **42.000 €;** ☎0730.072.548/ 0742.908.707 office@tpmanagement.ro www.tpmanagement.ro

48. **BELSUGULUI,** Militari, Pacii, 7 min. metrou Pacii, 1 min. de B-dul Iuliu Maniu, dec., 44 mp, gars., direct dezvoltator, bloc nou, balcon, parcare, finisaje premiun, g, f, p, t, um, centrala proprie Ariston, contoare gaz + apa + Enel, lift, interfon, bloc beton + caramida, izolat termic, fonic, acces rapid RATB, centre comerciale. Acceptam Prima Casa/ ipotecar, comision 0, preturi incepand cu **35.000 €;** ☎0734.497.016/ 0762.138.178 www.militaribelsuguluiresidence.ro

49. **BERCENI** cf. 3, imb., t + usa metalica, proaspat renovata, acte, cadastru, intabulare, libera, **13.800 €;** ☎0760.291.733

50. **BERCENI** dec., et. 3/4, 36 mp, 2015, direct dezvoltator 0%comision. Bloc Nou dotat cu lift. Zona buna la doar 5 minute de mers pe jos pana la Metrou Dimitrie Leonida. Predare la cheie cu finisaje de calitate la alegere. Detalii la telefon, **26.900 €;** ☎0736.378.304/ 0726.977.951 valentin.c@star-construct.ro

51. **BERCENI** dec., et. 1/1, 38 mp, 2015, garsoniera complet finisata, faianta, gresie, parchet, baie echipata, centrala proprie, lift, 600 m pana la statia de metrou Dimitrie Leonida, **30.280 €;** ☎0725.957.933 george.jipa@zonadesud.ro

52. **BERCENI** (P-ta Resita) semidec., et. 1/4, 16 mp, 1980, garsoniera confort 3, bloc mixt cu gaze, usa metalica, fara imbunatatiri, cadastru, intabulare, libera, **12.800 €;** ☎0727.267.976/ 0768.366.823

53. **BERCENI** - Aparatori dec., et. parter/8, 38 mp, 1984, spatioasa, imbunatatiri moderne, zona civilizata, inverzita, acces usor la metrou, magazine, piete, scoli, gradinite. Acc. credit, **36.000 €;** ☎0766.611.896 mioara@markimobiliare.ro

54. **BERCENI** - Aparatori, dec., et. 2/5, 30 mp, 2015, garsoniera, bloc nou, acte gata, disponibila imediat. Situata la doar 8 min. de metrou Aparatorii Patriei, loc de parcare bonus, dezvoltator, **22.000 €;** ☎0730.170.086/ 0730.170.085

55. **BERCENI** - Ion Gheorghe, 1983, particular vand 2 garsoniere, p/4, balcon 6 m, 1/4, renovate complet, mobilat - utilat modern, exclus intermediari; ☎0761.590.063

56. **BERCENI** - metrou, et. 3/3, 40 mp, 2014, proprietar, vand garsoniera foarte spatioasa, complet finisata, zona foarte linistita, la 4 min. de metrou. Comision 0%, bonus: loc de parcare, **32.000 €;** ☎0730.170.085/ 0730.170.086

57. **BERCENI** Giurgiului, dec., et. 2/5, 40 mp, 2015, loc de joaca, aer conditionat, lift, contorizare individuala, 0% comision, tramvai, Mega Image. Accept credit Prima Casa, tva inclus, **34.200 €;** ☎0730.888.280

58. **BERCENI** Metalurgiei, dec., et. 5/6, 32 mp, 2015, direct de la dezvoltator, garsoniera, deosebita, cu suprafata mare si compartimentare moderna, cu foarte multa lumina naturala. Se vinde "la cheie", **29.000 €;**

59. **BERCENI** Metalurgiei, dec., et. 5/6, 33 mp, 2015, garsoniera ieftina, bloc stradal, centrala proprie, finisaje la alegere, loc de parcare, statie ratb in fata blocului, centre comerciale, oferta, **29.000 €;** ☎0724.266.682/ 0730.888.271 biroudezvoltator2015@gmail.com

60. **BERCENI,** dec., et. 3/4, 60 mp, 2012, 2 camere spatioase, finisaje noi, centrala termica, mobilat/utilat bloc exclusivist, liniste, loc parcare+pod mansardabil 30 mp cu

Imobiliare vânzări GARSONIERE

135. **DRUMUL TABEREI** Timisoara, dec., 34 mp, confort I, etaj-P inalt/4, multiple imbunatatiri G, F, P, T, UM, geam la baie, acces rapid la R.A.T.B., **32.000 €;** ☎0725.556.909

136. **DRUMUL TABEREI** Valea Oltului, et. parter/4, 42 mp, confort 1, gresie, faianta, parchet, termopane, usa metalica, aer conditionat, CT, bucatarie mobilata, **36.500 €;** ☎0728.874.507

137. **DRUMUL TABEREI** Valea Oltului, dec., et. parter/2, 36 mp, 2008, in vila cu gradina, centrala proprie in garantie, contorizata, apa, gaz, curent, eventual mobilata/ utilata, **27.500 €;** ☎0730.048.460

138. **DRUMUL TABEREI,** Billa Moghioros, et. parter/10, 33 mp, confort 1, termopan, parchet, usa metalica, balcon, contorizata. Zona linistita, semistradal, acces RATB, linia 41, piata Moghioros, parc, magazine, scoala, gradinita, **29.000 €;** ☎0726.004.932/ 0760.376.271

139. **DRUMUL TABEREI,** Billa, semidec., et. 3/9, 31 mp, 1977, gars mobilata, utilata, acte la zi, urgent, **30.500 €;** ☎0751.427.385

140. **DRUMUL TABEREI,** Brasov - Moghioros - Billa, dec., 35 mp, 1980, confort 1/dec., gresie, faianta, termopan, usa metalica, parchet, bloc mixt, scara curata, verdeata, stradal, linia 41, neg., **32.499 €;** ☎0720.473.586

141. **DRUMUL TABEREI,** Compozitorilor, dec., et. 4/10, 35 mp, 1983, cf 1, bloc mixt, bloc 1983, imbunatatiri, gresie, faianta, parchet, termopan, usa metalica, foarte curata, libera, zona verde, cadastru si intabulare la 3 min. de tramvaul 41, **31.500 €;** ☎0730.160.851 realmediaimobiliare@yahoo.ro

142. **DRUMUL TABEREI,** Ghencea, Avangarde Rezidential, dec., et. 1/4, 43 mp, 2013, balcon, caramida, acces piscina, loc de joaca, teren fotbal, paza 24/24, TVA inclus, **24.900 €;** ☎0767.600.804/ 0727.896.938/ 0784.055.610 www.avangarderezidential.ro

143. **DRUMUL TABEREI,** Prelungirea Ghencea, et. parter/3, 40 mp, centrala termica, finisaje superioare, comision %, **26.000 €;** ☎0730.556.919

144. **DRUMUL TABEREI,** Prelungirea Ghencea, dec., et. 1/3, 41 mp, 2015, complex rezidential nou, caramida Porotherm, centrala proprie, finisaje la alegere, balcon, tamplarie Rehau, pretul include tva, direct dezvoltator, 0% comision, **27.500 €;** ☎0784.203.607/ 021.367.28.94

145. **DRUMUL TABEREI,** Sibiu int. Compozitorilor, semidec., et. 9/10, 32 mp, 1975, confort 1, 2 lifturi, mobilata si utilata complet, gresie, faianta, parchet, cadastru si intabulare, stradal, zona verde, la 5 minute de Afi Cotroceni, **29.500 €;** ☎0730.160.851 realmediaimobiliare@yahoo.ro

146. **DRUMUL TABEREI,** Timisoara, Plaza Mall, semidec., et. 2/10, 30 mp, 1973, confort 1, balcon, renovata, utilata, mobilat modern, termopan, gresie, faianta, aer conditionat, usa metalica, cadastru, accepta credit, **34.500 €;** ☎0724.825.949

147. **EROII REVOLUTIEI** Viilor, stradal, apropiere metrou, dec., 27 mp, garsoniera situata la parterul unui bloc cu 8 nivele, gresie, faianta, parchet, termopan, mobilata, **22.000 €;** ☎0732.864.809/ 0766.603.401

148. **FERENTARI CALEA,** Toporasi, semidec., et. 1/4, 28 mp, cf. i, balcon, finisat la cheie, g, f, p, t, um, ct, acces rapid ratb, direct dezvolatator, comision 0%, **21.000 €;** ☎0730.556.905

149. **FERENTARI,** Al. Livezilor, garsoniera cf. 3, **20.000 L;** ☎0766.779.949

150. **FERENTARI,** Zetari, semidec., et. parter/2, 24 mp, 2015, dezvoltator imobil nou, vand gars., finisate g, f, p, t, centrala si ap. 2 cam. 21.000 €, zona linistita, langa gradinita, semistradal, la capatul liniilor 4, 8, 23, 141, 220, 121, 112, 103, **14.000 €;** ☎0764.397.449/ 0765.533.962 ralucaromanu@yahoo.com

151. **FIZICIENILOR,** dec., et. 3/5, 28 mp, 1978, garsoniera, bloc reabilitat, mobilat, gresie, faianta, parchet, termopan, centrala proprie, aer conditionat, cadastru, certificat energetic, **30.500 €;** ☎0784.148.585 ionel.mihai@gmail.com

152. **FIZICIENILOR,** sector 3, 36 mp, garsoniera, etaj 1, **28.000 €;** ☎0768.438.027

153. **FLOREASCA** Rossini, dec., et. parter/4, 40 mp, garsoniera confort 1, multiple imbunatatiri bucatarie utilata, zona linistita, pret negociabil, cadastru, intabulare **38.000 €;** ☎0766.491.921/ 0722.450.098

154. **FRANTA,** oras Paris, vand gars.; ☎0755.016.086

155. **FUNDENI** Colentina, Ansamblu New City Residence, dec., et. demisol/6, 32 mp, 2015, direct dezvoltator, finisata la cheie: g, f, parchet, termopan, usa metalica, centrala termica, baie mobilata, acces spa, transport gratuit, parcare, **17.600 €;** ☎0764.854.624/ 0724.994.379 office_newcityresidence@yahoo.com

156. **FUNDENI,** dec., 40 mp, 2013, garsoniera, finalizat, imobil 4 etaje, toate utilitatile, rate la dezvoltator, semifinisata sau la cheie, gresie, faianta, parchet, centrala proprie, s+p+4e, Prima Casa, proprietar, **28.000 €;** ☎0769.401.695 nicuIaedanut2012@gmail.com www.residencefundeni.ro

157. **GARA DE NORD,** Sector 1, dec., et. parter/2, 30 mp, cf.1, g, f, t, um, centrala termica, contorizat, accept si schimb ap. 2 cam. + diferenta, **23.000 €;** ☎0727.960.395

158. **GERMANIA,** langa Passau, vand garsoniera zona frumoasa, **33.000 €;** ☎0722.767.989

159. **GHENCEA,** Drumul Taberei, dec., 37 mp, 2015, bloc stradal, mijloace de transport in fata ansamblului, bucatarie inchisa, contorizate, finisaje peste medie, preturi cuprinse intre 29.500 € si 33.500 €, **29.500 €;** ☎0729.428.957/ 031.807.95.72 confortghencea@yahoo.com www.confortghencea.ro

160. **GIURGIULUI** Spinis, dec., et. parter/4, 34 mp, particular vand garsoniera conf.1, imbunatatiri; ☎0728.851.080

161. **GIURGIULUI,** spre Zetari, dec., et. 1/5, 42 mp, bucatarie mobilata, cash, **15.000 €;** ☎0730.036.042/ 0764.522.941

162. **GIURGIULUI,** Toporasi, biserica, stradal, semidec., et. demisol/4, 26 mp, 2013, imobil nou, centrala proprie gaz, amenajata, mobilata si utilata cu aragaz, masina de spalat, contorizata, curent, gaz, apa, mijloace de transport, supermarket, disponibila imediat, **18.500 €;** ☎0762.797.652/ 0723.540.507

163. **GORJULUI,** metrou, 34 mp, 1980, cf. 1, etaj 7, g, f, p, t, um, mobilata si utilata, pret negociabil; ☎0769.272.638

164. **GRIVITA,** MedLife, dec., et. parter/7, bloc reabilitat, proprietar, cadastru, intabulare, spatioasa, posibilitate balcon si centrala, **34.000 €;** ☎0741.436.643/ 0767.461.815

165. **IACOB ANDREI,** et. 4/4, cf. 3, libera, acte, termopan, parchet, gresie, faianta, bloc stradal, anvelopat, **9.500 €;** ☎0723.851.963

166. **IANCULUI,** Avrig, semidec., et. 10/10, 32 mp, 1982, renovata recent, termopan aer conditionat, terasa blociului refacuta, intabulare, www.imoprest.ro, **34.000 €;** ☎0734.222.102/ 021.252.19.22 flavia.velicu@imoprest.ro www.apartamente-iancului.ro

167. **IANCULUI,** Pantelimon - Kaufland, dec., et. 7/12, 40 mp, 1976, cf.1, bloc mixt, 1 balcon, gresie, faianta, termopan, mochetata, renovata, dressing, bloc reabilitat, scara foarte curata, cadastru, intabulare, libera, **36.000 €;** ☎0769.076.167/ 021.324.77.00 adriana.petre@orfeas.ro www.orfeas.ro

168. **IULIU MANIU** Militari Pacii, dec., 42 mp, 2015, direct dezvoltator, etaj 1/6, bloc nou suprafata 43 metri patrati, balcon, parcare, finisaje premiun, gresie, faianta, parchet, termopan, usa metalica + usi lemn presat la interior, centrala proprie, **39.300 €;** ☎0734497016076213 8178 office@militaribelsuguluiresidence.ro www.militaribelsuguluiresidence.ro

169. **JIULUI,** et. 2/4, 23 mp, 1983, particular, bl. reabilitat termic (plus izolatie interioara) Bl. situat la 2 min. de gura de metrou Jiului. In fata scarii se afla statia de autobuz 112. Incalzire electrica, costuri mici, **22.500 €;** ☎0736.855.007

170. **LACUL TEI** Facultatea de Constructii, semidec., et. 5/10, 28 mp, 1986, confort 1, balcon, bloc mixt, anvelopat, posibilitate centrala, curata, fara imbunatatiri, termopan, pret discutabil, **27.000 €;** ☎0721.092.835/ 0766.479.133 ionut.tudorsimobiliare@gmail.com

171. **LACUL TEI** Ghica Tei, dec., et. 8/10, 42 mp, 1985, spatioasa, luminoasa, necesita igienizare, ideal investitie, libera, cash/ credit, vecinatati: Pipera, Stefan cel Mare, Obor, Maica Domnului, **35.000 €;** ☎0758.074.444/ 021.210.76.00 valigeorgescu88@gmail.com www.sweethomeimob.ro

172. **LACUL TEI,** dec., et. 10/11, 36 mp, 1980, bloc mixt, reabilitat, balcon mare, t, g, f, p, contor gaze, Parcul Circului la scara, vedere superba, semimobilat, metrou la 7 minute, ocazie,!! **32.800 €;** ☎0723.261.575/ 0766.479.132 tudorsimobiliare@yahoo.com

173. **LACUL TEI,** dec., et. 8/10, 42 mp, 1985, um, g, f, p, pret disc., **39.000 €;** ☎0721.607.265

174. **LACUL TEI,** Facultatea de Constructii, dec., et. 8/10, 40 mp, 1986, spatioasa, gresie, faianta, posibilitati modificari, contorizata, libera, scara curata, bloc civilizat, zona verde, liniste, apropiere Floreasca, Barbu Vacarescu, parc, **38.500 €;** ☎0755.075.903/ 021.252.33.22 iancului@excesimobiliare.ro www.excesimobiliare.ro

175. **LIZEANU** - Viitorului, 44 mp, gars., veranda hol, camera, baie, bucatarie, exclus intermediari, neg., **32.000 €;** ☎0729.301.053

176. **LUICA** dec., et. 2/5, 32 mp, 2015, garsoniera, acces facil transport RATB centrala proprie, ferestre termopan, se preda la cheie cu finisaje la alegere; ☎0721.394.323/ 0736.380.184 sebastian.b@star-construct.ro

177. **LUICA,** dec., et. 1/5, 36 mp, 2015, gars., linie Ratb la 100m, se preda la cheie complet finisata si racordata la utilitatile aferente sectorului 4, **22.000 €;** ☎0736.380.187 madalina.h@star-construct.ro

178. **LUICA,** dec., et. 2/5, 30 mp, 2015, imobil nou, 2 min de ratb si tramvai, autobuze de noapte : 112, 124, autobuze de zi : 216, tramvai : 4, 7, 25, comision 0% tur de vizionare gratuit, **22.000 €;** ☎0736.380.185/ 0736.380.187 cristian.a@star-construct.ro

179. **MAGHERU,** bloc Nottara, et. 6/9, mobilat, utilat, modern, **48.500 €;** ☎0721.373.441

180. **METALURGIEI** dec., et. 1/5, 31 mp, 2014, garsoniera spatioasa, lux, etaj intermediar, complet finisata, centrala proprie, contorizare separata, TVA 5% inclus. Se vinde la cheie,!! **24.000 €;** ☎0730.888.272 alex.delcea@zonadesud.ro

181. **METALURGIEI** dec., et. 2/6, 33 mp, 2015, spatioasa, finisaje noi de exceptie, stradal. Exclus agentii, TVA 5% inclus, **28.000 €;** ☎0733.501.453

182. **METALURGIEI BULEVARD,** Carrefour, dec., 33 mp, 2015, bloc nou, D+P+5E, garsoniera se vinde la cheie, finisaje lux, infrastructura completa, toate utilitatile, zona civilizata, accepta credit bancar, comision 0%, **26.000 €;** ☎0733.533.382/ 0730.320.124 www.nemar-rezidential.ro

183. **MIHAI BRAVU** apropiere Mall Vitan, parcul Tineretului, Dristor, dec., 30 mp, 2015, bucatarie inchisa, balcon, direct dezvoltator, bloc nou 2015, caramida, 2 lifturi, centrala proprie, pret predare la alb, la cheie + 3.000 €, accept credit, **35.000 €;** ☎0761.309.031 www.blocnou.com

184. **MIHAI BRAVU,** apropiere Mall Vitan, parcul Tineretului, Dristor, dec., 33 mp, 2015, bucatarie inchisa, balcon, direct dezvoltator, imobil nou, 2 lifturi, caramida, finisaje premium, centrala proprie, finalizare octombrie 2015, accept credit bancar, **38.000 €;** ☎0761.309.031 www.blocnou.com

185. **MILITARI** (Piata Gorjului), semidec., et. 2/3, 32 mp, 2015, garsoniera, finisaje la alegere incluse in pret, centrala termica, comision 0%, metrou la 5 min. doar cash, **30.000 €;** ☎0728.874.505

186. **MILITARI** Auchan, dec., 33 mp, 2015, demisol inalt, predare la cheie, finisaje la alegere, bucatarie inchisa, centrala proprie, geamuri tripan, prize + intrerupatoare. Mijloc transport in fata blocului, lift, pereti caramida, canalizare+ toate utilitatile, negociabil, comision 0, **21.500 €;** ☎0734.774.455/ 0744.665.665 contact@royal-residence.ro www.royal-residence.ro

187. **MILITARI** Auchan, dec., 33 mp, 2015, finisaje la alegere, 16 mp terasa, centrala proprie, geamuri tripan, aparat aer conditionat, prize + intrerupatoare. Mijloc transport in fata blocului. Lift. Pereti caramida, canalizare + toate utilitatile, **33.000 €;** ☎0784.066.800/ 0734.774.455/ 0744.665.665 contact@royal-residence.ro www.royal-residence.ro

188. **MILITARI** Gorjului, dec., 42 mp, 2015, cf. 1, finisaje la alegere, comision 0% de la cumparator direct dezvoltator, supr. 39-42 mp; ☎0720.592.299

189. **MILITARI** I. Maniu, metrou Pacii, dec., et. 8/8, 40 mp, 1990, stradal, f. imb., bloc monolit, deosebit, libera, cadastru; **33.500 €;** ☎0723.712.883

190. **MILITARI** Iuliu Maniu, dec., 37 mp, 2015, dezvoltator, apartamente de 1, 2, 3 camere, d+p+6, loc nou, structura beton, compartimentarea din caramida, izolatie termica, centrale de apartament, utilitati publice, RATB, metrou, preturi intre 26.000-68.000 €, ☎0765.124.026

191. **MILITARI** Iuliu Maniu, la 5 min. de statia metrou Pacii, in spate la OMV (Turbomecanica), dec., et. parter/4, 35 mp, 2015, bloc nou P+4 supercalitate, loc parcare gratis, contorizare individuala fara taxa mentenata, suprafete 32 mp - 35 mp, proprietar, **31.000 €;** ☎0723.690.971/ 0722.291.871 www.classresidence-militari.ro

192. **MILITARI** Lujerului, dec., 28 mp, 1980, confort 1, etaj 4, renovata recent, mobilata, utilata, apropiere Piata Veteranilor, metrou, libera, negociabil, **26.500 €;** ☎0768.100.982

193. **MILITARI** Lujerului, Veteranilor, dec., 30 mp, 1978, termopan, parchet, centrala termica, gresie, faianta, **26.000 €;** ☎0760.654.542/ 021.440.22.49 www.conceptimobiliare.ro

194. **MILITARI** Metrou, 37 mp, 1980, confort 1, etaj 2, G, F, P, **30.000 €;** ☎0769.115.522

195. **MILITARI** Orsova - Uverturii, dec., et. 1/8, 41 mp, finisaje de calitate, instalatii schimbate, tamplarie termopan, usi interior noi, mobila bucatarie, dressing, 5 min. metrou, **45.000 €;** ☎0725.556.907

196. **MILITARI** Orsova, Dealul Tugulea, dec., et. 2/4, 42 mp, 1990, zona linistita, foarte spatioasa, renovata, gresie, faianta, parchet, termopan, usa metalica, 2 locuri de parcare ADP, apropiere linia tramvai 41 Virtutii, merita vizionare, **44.000 €;** ☎0758.098.917 georgian.draghia@galaxyimob.ro

197. **MILITARI** Velei, dec., et. 3/4, 29 mp, 1981, vand. gars., centrala, termopan, ac, um, **33.000 €;** ☎0721.516.337

198. **MILITARI** Virtutii, dec., et. 8/8, 1989, 39,4 mp, parchet, gresie, faianta, usa metalica, aer conditionat, bloc mixt, balcon loja, termopan, neg., **39.000 €;** ☎0744.432.528

199. **MILITARI** Virtutii, dec., 40 mp, 1989, cf. 1, etaj 2, g, f, p, t, **37.000 €;** ☎0722.868.596

200. **MILITARI RESIDENCE** Metro, dec., et. 6/7, 40 mp, 2014, bloc finalizat, mutare imediata, finisaje incluse in pret la alegere, centrala termica, contorizare individuala, termopan Veka tripan, **30.000 €;** ☎0722.166.933/ 0723.013.946 vanzari@militari-residence.ro www.militari-residence.ro

201. **MILITARI,** 36 mp, 2015, 2015, finisaje la alegere, comision 0% de la cumparator direct dezvoltator, cadastru, **26.500 €;** ☎0720.592.299

202. **MILITARI,** dec., et. 4/8, 39 mp, 2013, garsoniera confort 1, cu balcon, vedere stradala.Dispune de loc de parcare in fata geamului, **30.620 €;** ☎0723.285.358 vanzari@cartiermilitari.ro www.cartiermilitari.ro

203. **MILITARI,** dec., 45 mp, 2015, imobil nou, dezvoltator, d+p+6e, lift, compartimentare caramida, balcon, finisata la cheie, parcare inclusa, mijloace de transport in cartier, accept credit, birou vanzari, **28.000 €;** ☎0767.565.131 contact@rezidentialapusului.ro www.rezidentialapusului.ro

205. **MILITARI, Apusului, Canalului 46, Pacii Residence II, dec., et. 1/6, 53 mp, 2015, dezvoltator, 45 mp utili, balcon, bucatarie 13 mpu, caramida, contorizare, finisaje la alegere, parcare, metrou, mij. transport, Septembrie, credit, comision 0%, 33.000 €; ☎0732.272.113/ 0768.147.217 pacii_residence@yahoo.ro**

206. **MILITARI,** Apusului, Canalului 46, Pacii Residence II, dec., et. demisol/6, 54 mp, 2015, dezvoltator, balcon, demisol inalt, luminos, contorizat, utilitati, finisaje la alegere, parcare, metrou, mij. transport, linistita, parcare, credit, comision 0%, **28.000 €;** ☎0732.272.113/ 0768.147.217 pacii_residence@yahoo.ro

207. **MILITARI,** Apusului, Canalului 46, Pacii Residence II, dec., 45 mp, 2015, dezvoltator, D+P+6+M, lift, caramida interior/ exterior, balcon izolat, contorizare, canalizare, centrala, finisaje la alegere, loc parcare, metrou, credit, **33.000 €;** ☎0732.272.113/ 0768.147.217 pacii_residence@yahoo.ro

208. **MILITARI,** Apusului, Canalului 46, Pacii Residence, dec., et. 1/6, 57 mp, 2015, dezvoltator, 49 mp, balcon, debara, bucatarie inchisa, caramida, utilitati, contorizata, finisaje la alegere, metrou, mijloc transport, parcare, credit, comision 0%, **34.500 €;** ☎0732.272.113/ 0768.147.217 pacii_residence@yahoo.ro

209. **MILITARI,** Gorjului, semidec., et. 1/5, 23 mp, 2015, bucatarie open, centrala, la cheie, g, f, p, t, um - 25.000 € si gars. p/5, 26 mpu, bucatarie open, centrala, la cheie - 28.000 €, tva 5% inclus, finisaje la alegere, parcare 3.500 €, metrou 5 min, **25.000 €;** ☎0729.831.446 studentimobiliare@yahoo.com

210. **MILITARI,** Iuliu Maniu, semidec., et. 5/10, 24 mp, cf.2, termopan, parchet, usa metalica, gresie, faianta, **23.000 €;** ☎0720.592.299

211. **MILITARI,** Iuliu Maniu, dec., et. 5/10, 25 mp, confort 2, imbunatatiri, mobilata, aproape metrou, RATB, acte, **23.000 €;** ☎0723.002.781

212. **MILITARI,** Metro, et. 1/4, 43 mp, 2013, caramida, finalizat, finisaje lux, balcon, ansamblu rezidential deosebit, parc 7.500 metri patrati, spa/sala fitness, TVA inclus, **24.900 €;** ☎0729.920.624/ 0722.952.779/ 0784.055.610 www.avangarderezidential.ro

213. **MILITARI,** Piata Veteranilor, metrou Lujerului, aproape Cora Militari, semidec., et. 9/9, 31 mp, 1966, bloc curat, lift, gresie peste tot, faianta, usa metalica, balcon inchis, termopan, aer conditionat, proprietar, **27.500 €;** ☎0744.587.206 eltorrox@gmail.com

214. **MILITARI,** Politehnica, dec., et. 1/10, 36 mp, 1979, confort 1, bloc mixt construit in anul 1979, balcon, termopan, parchet, usa metalica, gresie, faianta, accept credit, proprietar, **36.000 €;** ☎0729.151.796

215. **MILITARI,** Politehnica, parc, dec., 42 mp, bloc mixt, gresie, faianta, parchet, termopan, aer conditionat, mobilat, finisat modern, **39.000 €;** ☎0726.384.717

216. **MILITARI,** Rosu, langa padure, dec., 43 mp, 2014, P+3, zona deosebita, canalizare, geam tripan, pereti zidarie, geam baie, locuit, loc parcare, asfalt, autobuz, taxe mentenanta 0, **26.900 €;** ☎0753.021.710/ 0747.298.009 fam.suditu@gmail.com www.nuferilor.ro

217. **MILITARI,** Rosu, stradal, dec., et. 2/5, 27 mp, 2015, D+P+4+M, direct dezvoltator, contorizare individuala, centrala termica, finisaje personalizate, transport in comun, loc de parcare, **23.000 €;** ☎0761.028.046/ 0729.481.840/ 0744.550.071 office@eurocasaimobiliare.ro www.eurocasaimobiliare.ro

218. **MILITARI,** Uverturii, semidec., et. 7/8, 32 mp, 1982, garsoniera este la nivelul 7/8 si nu are imbunatatiri. Blocul este construit in 1982 si este reabilitat. Se afla la 5 minute de statia de metrou si la 2 minute la statia de autobuz/ troleibuz, **34.000 €;** ☎0726.728.350 vali.bunea@ymail.com

219. **MILITARI,** Valea Cascadelor, et. parter/4, 25 mp, gars., cu imbunatatiri, baie, bucatarie, dormitor, balcon, **17.400 €;** ☎0720.028.125

220. **MILITARI,** Valea Lunga, dec., et. 4/4, 30 mp, particular, vand garsoniera, centrala termica, termopan, parchet, aer conditionat, usa metalica, necesita zugravita, **26.500 €;** ☎0767.400.629

221. **MILITARI,** Veteranilor, 28 mp, 1980, confort 1, etaj 4/4, terasa fara probleme, gresie, faianta, parchet, termopan, usa metalica, centrala termica, negociabil, **26.000 €;** ☎0723.118.778/ 0723.118.764 stentorintermed@yahoo.com

222. **MILITARI,** Veteranilor, 28 mp, 1980, confort 1, etaj 4/4, terasa fara probleme, gresie, faianta, parchet, termopan, usa metalica, centrala termica, negociabil, **26.000 €;** ☎0723.118.778/ 0723.118.764 stentorintermed@yahoo.com

223. **MILITARI,** Virtutii, semidec., et. 1/4, 37 mp, 2014, 37 mpu, 1/4, balcon 1,65 mpu - 37.000 € si gars. 40 mpu, 3/4, balcon 1,69 mp - 39.500 €, bloc nou, um, centrala, sapa, pereti vinarom alb. Manopera finisaje gratuit. 5-6 min metrou, 3 min. linia 4, **37.000 €;** ☎0729.831.446 studentimobiliare@yahoo.com

224. **MILITARI,** zona noua, dec., et. 2/8, 42 mp, 1990, gresie, faianta, parchet, termopan, um, **43.000 €;** ☎0763.016.056/ 0743.874.298

225. **MOSILOR** - Pizza Hut, dec., et. parter/8, 32 mp, 1980, balcon, termopan, usa metalica, mobilata si utilata, ID 40443, **39.000 €;** ☎021.317.20.92/ 0725.445.510 dana.balcu@houseproviders.ro www.houseproviders.ro

226. **MOSILOR,** Ardeleni, dec., et. 2/8, 35 mp, 1981, bloc mixt, gresie, faianta, parchet, t, balcon inchis cu termopan, usa metalica, se vinde mobilata si utilata, contorizata. Aproape de Dacia, Eminescu, metrou Obor, Stefan cel Mare, **52.000 €;** ☎0724.265.155 mtimobiliar@gmail.com

227. **MOSILOR,** Titu Maiorescu, et. 1/3, 50 mp, 1938, boxa 20 mp, gresie, faianta, parchet, centrala termica, **40.000 €;** ☎0741.160.332

228. **NASAUD** -Trafic Greu, 40 mp, garsoniera, **28.500 €;** ☎0765.591.380/ 0768.394.005

229. **NERVA TRAIAN** bloc Loto, dec., et. parter/8, 41 mp, 1990, imbunatatiri, la 2 minute de mijloace de transport, ID 51895, **43.500 €;** ☎021.317.20.92/ 0725.445.510 dana.balcu@houseproviders.ro www.houseproviders.ro

230. **NERVA TRAIAN,** dec., et. 8/8, 42 mp, 1994, particular, garsoniera pasaj marasesti-nerva traian, curata, libera, ac, balcon inchis termopan, usa metalica, bloc cu 2 lifturi, parchet, zona linistita, urgent, **42.000 €;** ☎0722.438.791

231. **NERVA TRAIAN,** Goga, dec., et. 8/8, 42 mp, 1990, balcon 2 mp, imbunatatiri, zona linistita, ID 52461, **45.500 €;** ☎021.317.20.92/ 0725.445.510 dana.balcu@houseproviders.ro www.houseproviders.ro

232. **NICOLAE GRIGORESCU,** semidec., et. 3/10, 33 mp, 1986, libera, renovata cu 8.000 €, se vinde utilata si mobilata, **39.000 €;** ☎0741.758.775 paulhuan2002@yahoo.com

233. **NICOLAE GRIGORESCU,** 5 minute metrou, semidec., et. 7/10, 30 mp, 1976, confort 1, balcon, se vinde libera, pret negociabil, **30.900 €;** ☎0724.254.024 balescu.ionut@gmail.com www.ionutbalescu.ro

234. **OBOR** - Mosilor, metrou, semidec., et. 10/11, 32 mp, 1987, confort 1, 2 lifturi, etaj tehnic+terasa refacuta total, g, f, p, um, f. spatioasa, balcon, luminoasa, vedere panoramica, pret discutabil, **32.400 €;** ☎0721.092.835/ 0766.479.133/ 0723.261.575 ionut.tudorsimobiliare@gmail.com

235. **OBOR** Colentina, Teiul Doamnei, semidec., et. 8/10, 32 mp, renovata recent, gresie, faianta, parchet, termopan, scara civilizata, apropiere centre comerciale Kaufland, Plata Obor, scoli, gradinite, apropiere metroul Obor, acte ok, **33.500 €;** ☎0743.274.565/ 0743.274.567 office@acorimobiliare.ro www.acorimobiliare.ro

236. **OBOR** Kaufland, et. 3/8, gars., cf. 1, libera, bloc mixt, cadastru, stradal, foarte civilizat, neg., **35.000 €;** ☎0768.418.685

237. **OBOR,** Masina de Paine, vis-a-vis de Kaufland, semidec., et. 8/10, 33 mp, 1976, confort 1, imbunatatiri: gresie, faianta, parchet, termopan, usa metalica, nemobilata, libera, o statie de Ratb pana la metrou Obor, **30.900 €;** ☎0768.394.944/ 0723.306.006 diamon.imobiliare@gmail.com

238. **OLTENITEI SOSEAUA** capat tramvai 11, dec., et. 1/3, 40 mp, 2014, bloc nou, garsoniera, suprafata generoasa, finisata la cheie, acces imediat catre mijloacele de transport in comun, Proprietar, **28.000 €;** ☎0730.320.124/ 0724.411.696 www.nemar-rezidential.ro

239. **OLTENITEI SOSEAUA** capat tramvai 11, dec., et. 2/4, 35 mp, 2015, imobil nou, P+4E, garsoniera noua, predata la cheie, toate utilitatile, acces rapid la mijloacele de transport in comun, doar cash, comision 0%, **25.000 €;** ☎0724.411.696/ 0730.320.124 www.nemar-rezidential.ro

240. **OLTENITEI SOSEAUA,** dec., et. 1/3, 40 mp, 2014, semistradal, bloc nou P+3E, garsoniera, finisata la cheie, acces imediat catre mijloacele de transport in comun, proprietar, disponibila imediat, comision 0%, **28.000 €;** ☎0765.096.632/ 0786.166.111

241. **OLTENITEI SOSEAUA,** 388, 21 mp, proprietar, parter, neg., **15.500 €;** ☎0744.995.378

242. **OLTENITEI SOSEAUA,** IRA, dec., et. 2/4, 35 mp, 2015, imobil nou, P+4E, garsoniera noua, predata la cheie, toate utilitatile, acces rapid la mijloacele de transport in comun, strazi asfaltate, doar cash, comision 0%, **25.000 €;** ☎0730.320.124/ 0724.411.696 www.nemar-rezidential.ro

243. **OLTENITEI SOSEAUA,** Lidl, dec., et. 2/3, 36 mp, 2014, strazi asfaltate, bloc nou, P+3E, garsoniera ideala, apropiere de mijloacele de transport in comun, finisaje lux, centrala proprie, loc parcare, comision 0%, **25.500 €;** ☎0733.533.382/ 0730.320.124 www.nemar-rezidential.ro

244. **OLTENITEI SOSEAUA,** Lidl, dec., et. 2/3, 36 mp, 2014, strazi asfaltate, bloc nou, P+3E, garsoniera ideala, apropiere de mijloacele de transport in comun, finisaje lux, centrala proprie, loc parcare, comision 0%, **25.500 €;** ☎0733.533.382/ 0730.320.124 www.nemar-rezidential.ro

245. **OLTENITEI,** in Ans. Gama Residence Towers, cf. 1, toate imbunatatirile moderne 2015: gresie, faianta, parchet, termopan, usa metalica, centrala termica, balcon, videointerfon, rezervari cu 500 €, prin Gama Invest, finalizare septembrie 2015, **35.000 €;** ☎0758.041.197

246. **OLTENITEI,** acces rapid la mijloacele de transport, scoli, gradinite, supermaket-uri, dec., et. 1/3, 30 mp, 2015, strazi asfaltate, iluminat public, centrala termica, se vinde la cheie, finisaje de calitate, loc de parcare, accept si credit, **23.300 €;** ☎0736.772.394 rmrdana@gmail.com www.apartamentenoisud.ro

247. **PAJURA,** dec., et. 5/10, 33 mp, 1970, confort 1, curata, balcon, bloc reabilitat, libera. Accepta credit, **28.000 €;** ☎0743.274.563/ 0743.274.566 nina.toma@acorimobiliare.ro www.acorimobiliare.ro

248. **PAJURA,** dec., et. 4/4, 30 mp, 1980, gars., cf. 1, cu imbunatatiri, **28.000 €;** ☎0726.005.133

249. **PANDURI,** central, 18 mp, gars., particular, renovata, parchet, gaz - centrala proprie, bloc central, civilizat, neg., **11.500 €;** ☎0766.405.817

250. **PANDURI,** central, 10 mp, particular, mini-garsoniera, cu baie proprie, renovata, termopan, bloc stradal, civilizat, neg., **8.500 €;** ☎0766.405.817

251. **PANTELIMON** Morarilor et. 3/10, 24 mp, stradal, parcul Morarilor, cf. 2, bloc mixt, foarte curata, termopane, um, parchet, locuibila, libera, fara restantieri, intabulare, disc., **23.000 €;** ☎0761.749.316/ 0722.824.757

252. **PANTELIMON** Socului, Aleea Codlea, dec., et. parter, 35 mp, 1982, imobil 8 et., bloc mixt, renovata gresie, faianta, parchet, termopan, um, mobilata, geam la baie utilata, zona verde, curata civilizata, merita vazuta, oferta **32.900 €;** ☎0743.274.565/ 0743.274.567 office@acorimobiliare.ro www.acorimobiliare.ro

253. **PANTELIMON** str. Marcu Armasu, dupa Spital, semidec., 24 mp, 1970, et. 6, nu are balcon, cf. 2 sporit, discutabil, **19.500 €;** ☎0733.835.836

254. **PANTELIMON SPITAL,** semidec., et. 4/10, 18 mp, 1977, confort 2, renovata recent, mobilata, utilata proprietar, **17.500 €;** ☎0724.506.581 marius3foi@yahoo.com

255. **PANTELIMON SPITAL,** semidec., et. 6/10, 18 mp, 1977, garsoniera confort 2, usa metalica, geam termopan, proprietar, **14.950 €;** ☎0724.506.581

256. **PANTELIMON,** nedec., et. 1/4, 17 mp, confort 3 situata in Aleea Pantelimon, complet utilata si mobilata (aragaz, frigider, mobila bucatarie, geam termopan, usa metalica, gresie, faianta, parchet), **15.000 €;** ☎0766.661.752

257. **PANTELIMON,** semidec., et. 9/10, 19 mp, 1978, proprietar vand garsoniera, semi-mobilata, semi-dec.a, etaj 9/10. Gaz metan tras separat, apometre, geamuri temopan, usa metalica, gresie, faianta, interfon, acte complete, **19.500 €;** ☎0744.532.328

258. **PANTELIMON,** et. 10/10, 32 mp, vand garsoniera, confort 1, imbunatatiri, negociabil, **34.000 €;** ☎0726.225.944

259. **PANTELIMON,** Fundeni, dec., 40 mp, 2013, garsoniera, finalizat, Prima Casa, toate utilitatile, rate la dezvoltator, semifinisata sau la cheie, gresie, faianta, parchet, centrala proprie, s+p+4e, proprietar, **28.000 €;** ☎0769.401.695 nicuIaedanut2012@gmail.com www.residencefundeni.ro

260. **PANTELIMON,** Piata Delfinului, semidec., et. 10/10, 31 mp, 1979, gars. cf, 1, renovata, mobilata, utilata, supraveghere video, libera, pretabil investitie, 5 minute pana la piata, statie transport, **26.000 €;** ☎0728.870.247 daniela.popa@zonere.ro www.zonere.ro

261. **PANTELIMON,** spital strada Aurului, vis a vis spital, semidec., et. 6/10, 18 mp, 1975, termopane, usa metalica, libera, langa scoli, parc, autobuze, tramvai, Cora, accepta credit, toate actele pregatite pentru vanzare, etaj 4/10 renovata pret 17.500, **14.950 €;** ☎0748.337.727

262. **PANTELIMON,** Spital, semidec., et. 6/10, 22 mp, 1976, confort 2, **18.900 €;** ☎0749.199.195/ 021.252.16.05 ion@confortcasanord.ro www.confortcasaimobiliare.ro

263. **PIEPTANARI** -Zabrautului nr. 3, semidec., et. 3/4, 16 mp, 1978, gars. cf. 3, particular, libera, bloc mixt, RADET, gaze separat, ferestre PVC, um, g, f, partchet, **12.500 €;** ☎0731.461.711

264. **PIPERA** Matei Basarab Pipera, langa padure, 41mp mp, 2013, super oferta, 1/7, incalzire in pardoseala, total mobilat, piscina gratuit, parcare (inchiriere 250 euro), **34.500 L;** ☎0733.242.147 camelia1895@hotmail.com

265. **PIPERA** Matei Basarab, dec., et. 3/7, 41 mp, 2013, complex rezidential nou, gresie, faianta, parchet, centrala proprie, incalzire pardoseala, piscina, parcare subterana, paza non stop, lux, super oferta, tva inclus, comision 0%, direct de la dezvoltatori, **35.900 €;** ☎0722.221.900/ 0736.700.700 anamaria.grigorcea@diamond-residence.ro www.diamond-residence.ro

266. **PIPERA COSMOPOLIS,** et. 6/10, 40 mp, 2012, garsoniera situata in bloc nou, la 10 min. de Scoala Americana si Baneasa, parcare inclusa, bucatarie inchisa, transport metrou Pipera, toate facilitatile unui complex nou, minimarket, centrala proprie, paza, farmacie, loc de joaca pt. copii. Comision 0%, **31.000 €;** ☎0730.109.005 andreea.mitru@benevo.ro

267. **PIPERA CO

Imobiliare vânzări 2 CAMERE

365. **VITAN,** Lacramioarei, dec., et. 4/6, 30 mp, 1986, garsoniera 30 mp, gresie, faianta, termopane, usa metalica, ac, cadastru intabulare, balcon logie, bloc reabilitat, accepta credit, pret discutabil, **23.500 €;** ☎0723.394.980/ 0762.632.843 bizimob@yahoo.ro

366. **VITAN,** Mall, semidec., et. 3/7, 34 mp, 2015, direct dezvoltator, garsoniera bloc nou in constructie, 2/7, balcon, tva inclus, finisaje la alegere, centrala proprie, structura beton/compartimentari caramida, comision 0%, **42.050 €;** ☎0722.634.099 octavian.ilie@prime-residence.ro www.prime-residence.ro

367. **VITAN,** Mall, dec., et. 4/8, 40 mp, gars. confort 1, intabulare, usa metalica gresie, faianta, **40.800 €;** ☎0728.955.401

368. **VITAN,** Mall, dec., et. 5/8, 40 mp, 1991, renovata total in anul 2009, instalatii cupru, telefon internet, cablu prin perete, prize peste tot, ac, bucatarie, baie, hol utilate, balcon izolat si incadrat in camera, parcare platita, 2 lifturi, **49.000 €;** ☎0722.155.339 dorcudaniel@yahoo.com

369. **ZETARI,** sect.5, et. parter/4, 35 mp, constr. noua, gaze, acum si in rate fixe fara dobanda; ☎0764.522.941/0727.527.935

370. **ZETARI,** spre Luica, dec., et. parter/5, 33 mp, bloc nou la oferta, imb., mixt, cash, **13.000 €;** ☎0726.029.688/ 0764.522.941

23 2 Camere IMOBILIARE VÂNZĂRI

1. **1 DECEMBRIE** metrou, langa Liceul de Chimie la doar 1 minut de metroul 1 Decembrie, stradal, dec., et. 3/5, 67 mp, 2014, confort 1, balcon 7 mp inchis cu termopan, parchet, gresie, faianta, geam la baie, direct proprietar, comision 0 %, **61.500 €;** ☎0769.076.165/ 0769.076.164 office@petaluda.ro

2. **1 DECEMBRIE** metrou, metrou stradal, Theodor Pallady, dec., et. 2/5, 52 mp, 2014, confort 1, balcon inchis, finisaje exceptionale, predare iunie 2015, la doar 1 minut de metroul 1 Decembrie, direct proprietar, comision 0%, **53.500 €;** ☎0769.076.165/ 0769.076.164 office@petaluda.ro

3. **1 DECEMBRIE 1918 BULEVARD** - Auchan, dec., et. 10/10, 37 mp, 1977, exclusivitate, conf. 2, fara probleme cu terasa, balcon,l iber, curat, g, f,t, um, p, utilitati, stradal, contorizat, civilizat (fara agentii), **28.000 €;** ☎0727.749.562/ 0761.643.836 alexanicol@yahoo.com

4. **1 DECEMBRIE 1918,** Aleea Buhusi, semidec., et. 9/10, 54 mp, 1983, termopane si usi calitate superioara, izolat, gresie, faianta, parchet, aer conditionat, baie mobilata complet, usa metalica, scara curata, Mega Image parter, Auchan Titan, pret neg., **46.000 €;** ☎0736.025.255

5. **1 DECEMBRIE 1918,** metrou Piata Trapezului, dec., et. 2/10, 38 mp, 1977, confort 2 cu balcon, spatios, blocul este aproape de piata, metrou, mijloace transport, scoala. Proprietarul accepta credit, negociabil, **35.500 €;** ☎0726.704.033 office@amdf-imobiliare.ro www.amdf-imobiliare.ro

6. **1 DECEMBRIE,** semidec., 50 mp, 1971, confort 1, stradal pe 1 Decembie - Postavarului, toate imbunatatirile, renovat, cu usi interioare schimbate, bucatarie mobilata, **42.000 €;** ☎0749.199.195/ 021.252.16.05 ion@confortcasanord.ro www.confortcasaimobiliare.ro

7. **1 DECEMBRIE,** aproape de McDonalds, semidec., et. 4/10, 53 mp, renovat recent cu gresie, faianta, parchet, termopane, instalatii noi, totul nou, acte la zi, pozitie excelenta, se accepta credit, merita vazut, **46.000 €;** ☎0728.879.796

8. **1 DECEMBRIE,** colt cu Jan Steriadi, dec., et. 3/10, 55 mp, bloc reabilitat, cu gresie, faianta, parchet, termopan, usa metalica, mobilat utilat modern, acte la zi, se accepta credit, merita vazut, **52.000 €;** ☎0728.879.796

9. **1 DECEMBRIE,** Ilfov, 5 min. Bucuresti, dec., et. 1/3, 68 mp, 2013, confort 1, 2 balcoane, foarte spatios finisaje de calitate (tencuit) utilitatile individuale, loc de parcare, zona linistita, cartier de vile vis a vis de Green City, **29.999 €;** ☎0723.475.632

10. **1 DECEMBRIE,** merou, semidec., et. 8/10, 54 mp, confort 1, cu toate imbunatatirile, mobilat utilat modern, acte la zi, zona linistita, se accepta credit, merita vazut, **50.000 €;** ☎0728.879.796

11. **1 DECEMBRIE,** metrou, dec., et. 1/10, 60 mp, 1982, cu gresie, faianta, parchet, termopan, usa metalica, instalatii noi, zona linistita, aproape de metrou, piata, mijloace de transport, se accepta credit, merita vazut, **54.999 €;** ☎0728.879.796

12. **1 MAI,** semidec., et. 5/7, 50 mp, 1970, apartamentul se vinde complet utilat, apartamentul a fost complet renovat (schimbate instalatiile electrice si sanitare si zugravit), nei 5682, **67.900 €;** ☎0786.054.848/ 021.367.28.94 silviu.vatui@nordexpertimobiliare.ro

13. **1 MAI,** Averescu, Arcul de Triumf, dec., et. 4/7, 57 mp, 1968, vedere pe spate, balcon mare, bloc civilizat, zona verde, liniste, parcul Herastrau 3 min., metrou Crangasi 7min., plete. Apartamentul este liber, **70.000 €;** ☎0758.022.291

14. **1 MAI,** Calea Grivitei 403, semidec., et. 3, 53 mp, 1969, vedere pe fata, gresie, faianta, termopan, usa metalica, reabilitat termic, proprietar, **45.500 €;** ☎0722.576.798

15. **1 MAI,** Ciuperca, semidec., et. 6/7, 55 mp, ap. 2 camere, fara imbunatatiri dar curat, bloc retras, intabulare, **50.000 €;** ☎021.312.78.69/ 0723.378.139/ 0722.610.532 www.imnserv.ro

16. **1 MAI,** Ciuperca, et. 7/7, utilat, mobilat modern, se vinde complet, **55.000 €;** ☎0721.373.441

17. **1 MAI,** Grivitei, Ion Mihalache, aproape metrou, semidec., et. 2/7, 48 mp, 1965, bloc reabilitat 2014, vedere spate, balcon, parchet in camere, apometre, repartitoare, termopane, geam la baie, cadastru, intabulare, certificat energetic, **46.500 €;** ☎0744.358.072

18. **1 MAI,** I.Mihalache, semidec., et. 7/7, 48 mp, 1968, reabilitat termic, finisaje de calitate, renovat, metrou 1 Mai, termopane, ac, langa: Piata Chibrit, Bucuresti Noi, Grivita, Piata Victoriei, Crangasi, Baneasa, Domenii, Arcul de Triumf, **44.000 €;** ☎0757.598.354 irzsa.norbert@gmail.com www.norbertirzsa.ro

19. **1 MAI, Mihalache, 2015, bloc nou, 2-3 camere, garaj, parc, metrou, piata, scoala etc, direct de la proprietar; ☎0784.785.117**

20. **1 MAI,** Pod Constanta, dec., 60 mp, 2015, apartamente noi situate la 5 minute de metrou 1 Mai, adiacent Sos Chitilei, cu 1 camera (40-49mp): 39.000-45.000 €, 2 camere(60-70 mp): 49.990-68.000 € si 3 camere (85-105 mp): 69.990-99.000 €, **55.000 €;** ☎0730.072.548/ 0721.336.969 office@tpmanagement.ro www.tpmanagement.ro

21. **1 MAI, Sandu Aldea, et. 7/7, 1965, vedere Agronomie, bucatarie Ikea, particular, deosebit, 58.500 €; ☎0722.587.108**

22. **13 SEPTEMBRIE** - Novaci, dec., et. parter/8, 64 mp, confort 1, hol „H", cu balcon si pivnita, centrala, gresie, faianta, parchet, t, discutabil, **55.500 €;** ☎0730.421.581/ 0724.926.765

23. **13 SEPTEMBRIE** Prosper, dec., et. 5/8, 62 mp, 1988, 2 camere, imbunatatiri, semimobilat, liber, pret negociabil, ID 50019, **66.500 €;** ☎021.317.20.92/ 0725.445.510 liana.pintoiu@house-providers.ro www.houseproviders.ro

24. **13 SEPTEMBRIE CALEA,** Str. Sabinelor, zona Palatul Parlamentului, semidec., et. 5/1, 49 mp, 2015, centrala termica individuala, finisaje incluse in pret, TVA si boxa incluse, direct dezvoltator, **56.600 €;** ☎0727.722.222 office@theconcept.ro www.theconcept.ro

25. **13 SEPTEMBRIE,** semidec., et. 9/10, 53 mp, 1992, apartamentul dispune de imbunatatiri, balcon inchis, termopane, calorifere, usa metalica, instalatii sanitare schimbate, vedere catre spate, 2 locuri parcare ADP, **55.000 €;** ☎0731.301.900 cristian.grigore@reian.ro www.reian-imobiliare.ro

26. **13 SEPTEMBRIE,** semidec., 56 mp, 1984, et. 3/10, 2 balcoane, apartament foarte spatios, buna compartimentare, are toate imbunatatirile, la doar 15 minute de metrou Izvor cu RATB, **52.500 €;** ☎0725.579.479/ 03711192583 andra@nextdoor.ro

27. **13 SEPTEMBRIE,** Margeanului, Buzoieni, P-ta Rahova, bloc stradal, dec., et. 2/8, 56 mp, 1986, vecini civilizati, aprox. 60 mp constr, vedere spate, orientat Est, 2 balcoane, 2 debarale, aer conditionat, loc parcare, statie Ratb in fata blocului, **43.500 €;** ☎0737.501.015/ 0767.828.498

28. **13 SEPTEMBRIE,** Prosper, 58 mp, 2015, imobil nou, finalizare august 2015, cadre beton si caramida porotherm 100%, izolatie de 10 cm, finisaje premium, piatra naturala, parchet lemn triplu stratificat, centrala, lift, dezvoltator, **54.900 €;** ☎0723.551.494 office@novuminvest.ro www.novuminvest.ro

29. **13 SEPTEMBRIE,** Prosper, 58 mp, 2015, imobil nou, finalizare august 2015, cadre beton si caramida porotherm 100%, izolatie de 10 cm, finisaje premium, piatra naturala, parchet lemn triplu stratificat, centrala, lift, dezvoltator, **54.900 €;** ☎0723.551.494 office@novuminvest.ro www.novuminvest.ro

30. **13 SEPTEMBRIE,** Sebastian, Prosper, dec., et. 4/5, 50 mp, 2014, proprietar, apartament 2 camere la cheie, cu finisaje deosebite, bloc nou, p+d+2e+2m, balcon inchis, pregatire aer conditionat, certificat energetic, zona linistita, **50.000 €;** ☎0752.441.131/ 0722.292.142 apartamente2015@gmail.com

31. **ALEEA LIVEZILOR** Sector 5, dec., et. 2/4, 54 mp, imobil nou, balcon, bucatarie inchisa, CT, utilitatile orasului, loc parcare, RATB, prima casa, comision 0%. **39.900 €;** ☎0730.556.905

32. **ALEXANDRIEI** Cristalului, 43 mp, 2015, bloc nou, bucatarie inchisa, balcon, se finiseaza la cererea clientului, toate utilitatile, mijloace de transport, magazine, se accepta credit, **32.500 €;** ☎0760.654.548/ 021.440.22.49 www.conceptimobiliare.ro

33. **ALEXANDRIEI SOSEA,** Rostar, dec., et. 1/1, 59 mp, 2015, dezvoltator, doar 3 apartamente cu doua camere in vila: 59 mp utili+ 32 mp utili din pod+ 70 metri patrati, gradina+2 locuri de parcare incluse in pret. Finisaje la alegere, **44.899 €;** ☎0722.211.197 fc_andu@yahoo.com

34. **ALEXANDRIEI SOSEAUA,** Cartierul Verde, dec., et. 1/4, 57 mp, ansamblu finalizare iunie 2015, direct dezvoltator, finisat la cheie: g, f, p, t, usa metalica, centrala proprie, baie mobilata, lift, loc parcare, acces piscina, restaurant, **40.900 €;** ☎0735.350.003 office_cartierulverde@yahoo.com www.cartierul-verde.ro

35. **ALEXANDRIEI,** Bragadiru, la 2,5 km de Bucuresti, dec., et. 2/3, 70 mp, 2015, bomba, etaj 2 si 3 scara interioara, penthouse, duplex, gresie, faianta, parchet, t, centrala, parcare, super frumos, ocazie, proprietate deosebita, bloc nou finalizat, ocazie, **34.000 €;** ☎0768.295.999/ 0740.468.481 adipaga@yahoo.com www.pagaimobiliare.ro

36. **ALEXANDRU OBREGIA,** dec., et. 3/5, 50 mp, 2015, 2 camere, sector 4, etaj intermediar, complet finisat si bransat, centrala proprie-costuri minime, acces imediat la mijloace transport, spatii comerciale, **38.900 €;** ☎0737.500.380/ 0737.500.381 iulian@premierservice.ro

37. **ALEXANDRU OBREGIA,** dec., et. 2/4, 54 mp, 2014, apartament cu 2 camere de vanzare, comision 0%, direct dezvoltator, reducere semnificativa pentru plata cash,!!! **43.000 €;** ☎0731.510.845 gabriela.balaniuc@zonadesud.ro

38. **ALEXANDRU OBREGIA,** Carrefour Grand Arena, dec., et. parter/6, 55 mp, 2015, apartament 2 camere, bloc nou, finisaje la alegere, balcon, centrala termica proprie, termoizolat, TVA 5%, **46.000 €;** ☎0729.308.805/ 0733.713.890 pop.valentin.nicolae@gmail.com

39. **AMZEI PIATA,** semidec., et. 7/8, 50 mp, 1968, apartament 2 camere, acum renovat integral, bloc anvelopat (unic), fara risc seismic, balcon mare vedere parc, dressing, debara, locatie de exceptie P-ta Amzei deasupra la BRD, BCR, Mega Image. Agentie, **60.000 €;** ☎0731.469.342 dax_imob@yahoo.com

40. **ANTIAERIANA,** Bragadiru, Haliu, Alexandriei, Cartier Independentei, la 2,5 km de Bucuresti, dec., et. parter/3, 48 mp, 2015, 3 tipuri de ap noi 41-61 metri patrati, parcare, gresie, faianta, parchet, t, curent, constructie caramida, toate utilitatile, ocazie, **24.500 €;** ☎0768.295.999/ 0740.468.481 pagaimobiliare4@gmail.com www.pagaimobiliare.ro

41. **APARATORII PATRIEI** dec., et. 1/8, 50 mp, 1984, apartament 2 camere, cu imbunatatiri, centrala, contor gaze, boxa, izolat, loc parcare, vedere spate, zona verde, aproape de metrou, **56.500 €;** ☎0768.736.088 andreea@markimobiliare.ro

42. **APARATORII PATRIEI,** dec., et. parter/4, 55 mp, 2015, ansamblu rezidential nou, direct dezvoltator, centrala proprie, finisaje incluse in pret, strada Arcadiei, comision 0, **48.000 €;** ☎0727.722.222 office@theconcept.ro www.theconcept.ro

43. **APARATORII PATRIEI,** dec., et. 2/4, 53 mp, 2014, complet finisat, centrala proprie, contorizare individuala, acces facil metrou si Ratb, scoala, gradinita in apropiere, centre comerciale, finisaje la alegere, comision 0%, **44.500 €;** ☎0725.985.772

44. **APARATORII PATRIEI,** dec., et. 2/5, 50 mp, 2014, super oferta apartament 2 camere, finisat modern, centrala, termopan, comision 0%, **37.000 €;** ☎0723.363.867 anamaria@premierservice.ro

45. **APARATORII PATRIEI,** dec., et. 2/5, 49 mp, 2014, super oferta. Apartament 2 camere, finisat modern. Comision 0%, **32.000 €;** ☎0723.363.867 anamaria@premierservice.ro

46. **APARATORII PATRIEI,** 55 mp, vand apartament 2 camere, usi ferestre termopane, parchet, centrala termica, totul nou, liber; ☎0733.068.515

47. **APARATORII PATRIEI,** dec., et. 1/8, vand apartament doua camere, bloc reabilitat, centrala proprie, g, f, t, loc parcare, boxa, la 5 minute de metrou si la 2 minute de Kaufland. Detalii: ☎0721.890.386

48. **APARATORII PATRIEI,** 8 min. metrou, dec., et. 2/5, 51 mp, 2015, luminos si spatios, bloc nou, la cel mai bun pret din zona. Predare la cheie, cu finisaje la alegere, izolat termic, bransat la toate utilitatile. Exclus agentii, **39.900 €;** ☎0725.985.772 adrian161989@yahoo.com

49. **APARATORII PATRIEI,** apropiere metrou, dec., et. parter/4, 31 mp, 2015, persoana fizica, vand apartament 2 camere, spatios, bucatarie + living, situat intr-un bloc nou, stradal, la cheie, finisaje de calitate, centrala proprie, accept si credit, **25.650 €/cash;** ☎0736.772.394 rmrdana@gmail.com www.apartamentenoisud.ro

50. **APARATORII PATRIEI,** in sector 4, 700 m metrou, dec., 50 mp, 2015, balcon inchis, centrala proprie, finalizat iunie, parcare 1.500 €, tva 5% inclus, direct dezvoltator, comision 0%, se accepta Prima Casa, **42.500 €;** ☎0733.976.712 bercenireside nce2@gmail.com prohilrezidential.ro

51. **APARATORII PATRIEI,** langa metrou, dec., 57 mp, 2 camere, constructie noua P+4, parcare subterana, lift, centrala termica, finisajele sunt la alegerea clientului, **54.500 €;** ☎0721.805.158 gabriela@metropolitanresidence.ro

52. **APARATORII PATRIEI,** Metrou, dec., 55 mp, 2011, apartament 2 camere, suprafata generoasa, se vinde la cheie, finisaje de calitate, bucatarie mobilata si utilata, loc de parcare inclus in pret, comision 0%, **49.900 €;** ☎0722.519.815/ 0722.221.688 www.nemar-rezidential.ro

53. **APARATORII PATRIEI,** metrou, dec., 52 mp, 2014, apartament nou cu 2 camere, suprafata generoasa, se vinde la cheie finisaje de calitate, toate utilitatile bransate, contorizare separata, comision 0%, **46.500 €;** ☎0722.519.815/ 0722.221.688 www.nemar-rezidential.ro

54. **APARATORII PATRIEI,** Metrou, dec., 52 mp, 2014, apartament nou cu 2 camere, suprafata generoasa, se vinde la cheie finisaje de calitate, toate utilitatile bransate, contorizare separata, comision 0%, **46.500 €;** ☎0722.519.815/ 0722.221.688 www.nemar-rezidential.ro

55. **APARATORII PATRIEI,** metrou, dec., 50 mp, 2014, bloc nou p+4e, apartament cu 2 camere, se vinde la cheie, finisaje deosebite, toate utilitatile, zona cu infrastructura completa, disponibil imediat, **39.900 €;** ☎0722.221.688/ 0722.519.815 www.nemar-rezidential.ro

56. **APARATORII PATRIEI,** Metrou, dec., 50 mp, 2014, bloc nou P+4E, apartament cu 2 camere, se vinde la cheie, finisaje deosebite, toate utilitatile, zona cu infrastructura completa, disponibil imediat, comision0%, **39.900 €;** ☎0722.221.688/ 0722.519.815 www.nemar-rezidential.ro

57. **APARATORII PATRIEI,** metrou, dec., 60 mp, 2014, zona civilizata, imobil rezidential nou, P+4E, apartament eficient compartimentat, se vinde la cheie cu finisaje lux, curte proprie 70 mp, comision 0%, **55.000 €;** ☎0786.166.111/ 0765.096.632 www.nemar-rezidential.ro

58. **APARATORII PATRIEI,** metrou, dec., 54 mp, 2014, zona civilizata, imobil rezidential nou, P+4E, garsoniera dubla, eficient compartimentata, se vinde la cheie cu finisaje lux, toate utilitatile, comision 0%, **44.000 €;** ☎0733.533.382/ 0730.320.124 www.nemar-rezidential.ro

59. **APARATORII PATRIEI,** sector 4, dec., et. 2/4, 53 mp, 2015, apartament cu 2 camere de vanzare, direct de la dezvoltator, fara comision. Complet finisat si bransat la toate utilitatile, **47.500 €;** ☎0733.501.456 basarab@zonadesud.ro

60. **APARATORII PATRIEI,** zona, dec., et. 4/4, 55 mp, 1984, 2 cam., cf. 1, termopan, gresie, parchet, vav biserica, gradinita, Kaufland, Mall Sun Plazza, **44.500 €;** ☎0762.849.230

61. **APARATORII PATRIEI, metrou (500m),** dec., et. parter/4, 50 mp, 2015, constructie impecabila, finalizata, ideal compartimentat. Se preda finisat la cheie, centrala termica proprie, usa metalica, balcon inchis. Blocul este locuibil, comision 0, **39.990 €;** ☎0736.380.183/ 0736.380.186 danie.f@star-construct.ro

62. **APARATORII PATRIEI, metrou,** dec., 50 mp, 2014, bloc nou P+4E, apartament cu 2 camere, se vinde la cheie, finisaje deosebite, toate utilitatile, zona cu infrastructura completa, disponibil imediat, comision 0%, **39.900 €;** ☎0722.221.688/ 0722.519.815 www.nemar-rezidential.ro

63. **ARMENEASCA,** dec., 73 mp, 2013, Bellevue Bright este un apartament deosebit in blocul rezidential din Maria Rosetti 38, bloc situat in zona ultracentrala. Repere: Batistei, Piata Universitatii, Magheru, Romana, Dacia, Carol, Mosilor, **160.000 €;** ☎0733.391.139 vanzari@maria-rosetti38.ro www.maria-rosetti38.ro

64. **ARMENEASCA,** et. 3/3, 46 mp, pod deasupra, centrala termica, aer conditionat, usa metalica, parchet, termopan, balcon semicircular inchis, **34.000 €;** ☎0727.877.877

65. **ARMENEASCA,** dec., 50 mp, 2013, Princess Prime, doua camere bine situate intr-un spatiu mai mult decat suficient pentru apartamentul tau cochet din oras. Un hol primitor, un dormitor linistit si o camera de zi cu bucatarie deschisa, **120.000 €;** ☎0733.391.139 vanzari@maria-rosetti38.ro www.maria-rosetti38.ro

66. **AVERESCU,** 1 Mai, Turda, dec., et. 4/8, 55 mp, 1964, etajul 4/8, contorizat, bloc reabilitat, balcon inchis, vedere fata, curat, liber, pret usor negociabil, in apropiere Spitalul Elias, **67.900 €;** ☎0724.254.024 balescu.ionut@gmail.com www.ionut-balescu.ro

67. **AVIATIEI** dec., et. 1/3, 69 mp, 2015, Agentia noastra va prezinta un apartament cu 2 cam generos, situat intr-un imobil nou costruit, in zona Aviatiei. Apartamentul are suprafata utila de 66mp+3mp balcon. Finisaje la alegere, pret fara tva, **94.000 €;** ☎0755.499.491 costin@areanorthestate.ro www.areanorthestate.ro

68. **AVIATIEI,** dec., 67 mp, 2015, direct dezvoltator, bloc nou, apropiere metrou, pozitie excelenta, 2 camere, bucatarie inchisa, compartimentare din caramida, finisaje moderne la alegere, parcare inclusa, **86.000 €;** ☎0736.362.110 ramona@metropolitanresidence.ro www.metropolitanresidence.ro

69. **AVIATIEI,** dec., 68 mp, 2015, direct dezvoltator, bloc nou, apropiere metrou, pozitie excelenta, 2 camere, bucatarie inchisa, compartimentare din caramida, finisaje moderne la alegere, parcare, **97.000 €;** ☎0736.362.110 ramona@metropolitanresidence.ro www.metropolitanresidence.ro

70. **AVIATIEI,** Aripilor, semidec., et. parter/4, 55 mp, 1984, nemobilat, renovat, dispune de imbunatatiri, neuitlat, spatii de depozitare, orientare est si sud. Vecinatati: Baneasa, Pipera, Floreasca, Nordului, Herastrau, **73.000 €;** ☎0754.211.130 vanzari@aisielimobiliare.ro aisielimobiliare.ro

71. **AVIATIEI,** Bld.Serbanescu, Promenada Mall, bloc Romconfort, dec., et. 1/4, 70 mp, 1994, finisaje lux, parchet, termopan tripan, usi lemn masiv, intabulat, 2 locuri parcare asigurate, negociabil, **98.000 €;** ☎0734.087.678/ 0763.846.309

72. **AVIATIEI,** str. Borsa, dec., et. 1/4, 55 mp, 1985, bloc izolat, pozitie excelenta, langa Scoala 12, la 100 m de piata, 2 minute de metrou si Promenada Mall, 12 min. de Parcul Herastrau. Dispune de termopan, pachet, gresie, **82.000 €;** ☎0726.674.849 continental@imobiliare.ro

Media şi Evoluţia preţurilor

Vânzări ap. 2 camere

Medie realizată în baza ofertelor publicate în ziarul Anunţul Telefonic

ZONA	12 iunie 2014	12 iunie 2015	%
1 Decembrie	43,569	44,959	3 %
11 Iunie / George Cosbuc	63,046	64,670	3 %
13 Septembrie	67,920	75,842	12 %
Alba Iulia / O. Goga	89,772	87,733	-2 %
Aparatorii Patriei	38,603	40,418	5 %
Armeneasca / Bd. Dacia	51,392	57,196	11 %
Aviatiei	73,010	84,391	16 %
Baba Novac IOR	49,505	52,262	6 %
Baicului / Socului	41,257	42,048	2 %
Baneasa	71,738	72,111	1 %
Bucurestii Noi	43,996	49,433	12 %
Calarasilor	81,033	71,574	-12 %
Camil Ressu	48,207	55,611	15 %
Cismigiu	55,015	63,470	15 %
Cotroceni	72,630	67,792	-7 %
Damaroaia	51,003	52,606	3 %
Doamna Ghica	44,478	45,470	2 %
Domenii	57,649	62,100	8 %
Dorobanti	68,252	85,610	25 %
Eroii Revolutiei	36,546	46,453	27 %
Favorit	45,020	47,933	6 %
Ferentari	41,470	26,065	-37 %
Floreasca / Primaverii	61,697	63,667	3 %
Giulesti Sarbi	36,772	39,066	6 %
Giurgiului	32,961	35,212	7 %
Grivita / Gara de Nord	43,863	48,969	12 %
Grozavesti	55,445	70,314	27 %
Iancului	46,953	53,510	14 %
Ion Mihalache	55,484	57,163	3 %
Iuliu Maniu	45,385	44,491	-2 %
Lacul Tei	54,535	51,323	-6 %
Luica	32,018	36,260	13 %
Mantuleasa / H. Botev	50,328	54,262	8 %
Margeanului	38,157	40,213	5 %
Mihai Bravu / Miraj	58,277	66,078	13 %
Mosilor	66,995	59,785	-11 %
Nicolae Grigorescu	47,399	48,919	3 %
Obor	46,104	47,229	2 %
Obregia	39,138	40,099	2 %
Pajura	42,615	45,829	8 %
Pantelimon Soseaua	33,168	36,900	11 %
Piata Rahova	37,092	36,427	-2 %
Piata Romana	61,961	68,564	11 %
Piata Sudului	46,049	48,564	5 %
Piata Victoriei	61,130	68,725	12 %
Razoare / Drumul Sarii	60,169	61,969	3 %
Republica	46,500	36,917	-21 %
Salaj	32,662	26,249	-20 %
Sebastian	43,338	46,354	7 %
Stefan cel Mare	56,436	57,340	2 %
Timisoara	47,462	45,372	-4 %
Tineretului	61,610	60,859	-1 %
Unirii	83,729	82,367	-2 %
Universitate	53,592	59,736	11 %
Vacaresti	51,889	53,251	3 %
Valea Oltului	39,495	42,862	9 %
Vatra Luminoasa	71,500	53,310	-25 %
Virtutii	44,794	52,724	18 %
Vitan Barzesti	54,678	61,608	13 %
Vitan Mall	62,532	68,595	10 %

73. **AVRIG** semidec., et. 5/10, 54 mp, vand apartament 2 camere zona linistita parc in fata blocului situat intre Dimitrov si Obor posibilitate montare centrala pret negociabil **53.000 €;** ☎0764.728.853/ 0722.838.748

74. **AVRIG,** lancului, semidec., et. 7/8, 52 mp, 1964, apartamen cu acces rapid la metrou, bloc reabilitat, parchet, um, balcon inchis cu termopan, curat, scara curata si linistita, **52.000 €;** ☎0724.581.411 imobiliaramibo@yahoo.com

75. **BABA NOVAC** langa parcul IOR, et. 10/17, 54 mp, apartament renovat integral cu bun gust, atipic zonei. Bloc stradal, vedere spate, geam la grupul sanitar, **63.000 €;** ☎0729.209.072 stanescu.dragos@indoors.ro www.indoors.ro

76. **BABA NOVAC** Reconstructiei, semidec., et. 7/10, 55 mp, 2 cam., complet renovat, mobilat lux, utilat, **56.000 €;** ☎0765.069.081

77. **BABA NOVAC** Reconstructiei, semidec., et. 2/10, 60 mp, 1967, foarte curat, gresie, faianta, parchet, termopane, langa parc Cuza, la 10 minute de metrou, **52.000 €;** ☎0727.145.882

78. **BABA NOVAC** Rucar, et. 2/10, 52 mp, 1970, renovat recent, geam la baie, instalatii noi, acte la zi, ID 52687 **56.000 €;** ☎021.317.20.92/ 0725.445.510 coca.trofin@houseproviders.ro www.houseproviders.ro

79. **BABA NOVAC,** semidec., et. 3/10, 55 mp, aproape de parc, confort 1, bloc reabilitat, amenajat lux, cu toate imbunatatirile de calitate, acte la zi, pozitie excelenta, merita vazut, **59.000 €;** ☎0728.879.796

80. **BABA NOVAC,** semidec., et. 4/10, 54 mp, ocazie, confort 1, bloc reabilitat, amenajat nou cu gresie, faianta, parchet, termopan, usa metalica, instalatii noi, acte la zi, pozitie excelenta, aproape de parc, merita, **55.900 €;** ☎0728.879.796

81. **BABA NOVAC,** semidec., et. 12/17, 50 mp, 1970, parchet, gresie, faianta, termopan, usa metalica, aer conditionat, vedere laterala, mijloace de transport, pret neg, **52.000 €;** ☎0747.140.370/ 0727.320.915

82. **BABA NOVAC,** 5 minute Parc IOR, 5 minute metrou Dristor, semidec., et. parter/10, 54 mp, 1975, confort 1, poate sa ramana si mobila, balcon inchis, liber, pret negociabil, **51.900 €;** ☎0724.254.024 balescu.ionut@gmail.com www.ionut-balescu.ro

83. **BABA NOVAC,** aproape de Mihai Bravu, semidec., et. 4/4, 52 mp, confort 1 , fara imbunatatiri, acte la zi, zona linistita, se accepta credit, merita vazut, **41.000 €;** ☎0728.879.796

84. **BABA NOVAC,** aproape de parc, semidec., et. 6/10, 53 mp, confort 1, cu gresie, faianta, parchet, termopan, usa metalica, mobilat utilat modern, geam la baie, acte la zi, se accepta credit, merita vazut, **52.000 €;** ☎0728.879.796

85. **BABA NOVAC,** Parc IOR, dec., et. 12/17, 55 mp, 1976, apartament 2 camere, amenajat complet a/c, termopan, se vinde mobilat si utilat modern, vedere parc IOR, 3 lifturi (2 de persoane, 1 lift mare pentru mobila), loc de parcare platit la ADP, **55.000 €;** ☎0720.272.570

86. **BABA NOVAC,** Parcul Cuza, semidec., et. 8/10, 54 mp, 1970, semimobilat, balcon, cu imbunatatiri, termopan, parchet, usa metalica, intabulare, **46.000 €;** ☎0734.222.104/ 021.252.19.22 eugenia.cretu@imoprest.ro www.imoprest.ro

87. **BABA NOVAC,** Rucar, semidec., et. 4/10, 50 mp, 1970, apartamentul este complet renovat, blocul este reabilitat. Vedere spate, 2 camere, 1 balcon, suprafata construita: 52 metri patrati, Dristor, Titan, Unirii, Vitan, **55.900 €;** ☎0731.301.900 cristian.grigore@reian.ro www.reian-imobiliare.ro

88. **BABA NOVAC,** stradal, semidec., et. 6/10, 51 mp, 1970, confort 1, bloc reabilitat termic, vedere fara, temopan, fara inbunatatiri, necesita renovare, apropiere parc si metrou, acte ok, accept credit, merita vazut, negociabil, **47.000 €;** ☎0732.135.471

89. **BABA NOVAC,** stradal, aproape de parc, 53 mp, confort 1, etajul 6/10, bloc reabilitat, cu termopan fara alte imbunatatiri, acte la zi, zona linistita, se accepta credit, merita vazut, **45.000 €;** ☎0728.879.796

90. **BABA NOVAC,** stradal, aproape de parc, 53 mp, confort 1, etajul 6/10, bloc reabilitat, cu termopan fara alte imbunatatiri, acte la zi, zona linistita, se accepta credit, merita vazut, **45.000 €;** ☎0728.879.796

91. **BAICULUI** Popa Nicolae, semidec., et. 2/4, 36 mp, 1973, 2 cam., confort 2, reabilitat, negociabil **28.000 €;** ☎0723.357.152

92. **BAICULUI** zona, 5 min. Lidl, 26 mp, ap. 2 cam., cf. 3, pret neg.; ☎0770.200.465/0746.096.580

93. **BALTA ALBA** semidec., et. 1/4, 50 mp, 1976, apartament 2 camere, fara imbunatatiri, balcon inchis, zona verde, frumoasa, curata, aerisita, negociabil, **50.000 €;** ☎0720.064.733

94. **BALTA ALBA,** 1 Decembrie, 3 minute metrou, Th. Pallady, stradal, dec., et. 3/5, 52 mp, 2015, confort 1, gresie, faianta, parchet, termopan, usi interior, obiecte sanitare de calitate, centrala termica, predare iunie 2015. Comision 0, **53.500 €;** ☎0785.225.472/ 0769.076.158 violeta.oancea@orfeas.ro www.orfeas.ro

95. **BANEASA** Marinarilor, Antena 1, dec., et. 1/4, 54 mp, 1985, curat, balcon, are geam la baie, termopan, apometre, repartitoare, liber, **68.500 €;** ☎0728.330.206 celmaimiccomision@yahoo.com

96. **BANEASA** - Antena 1, dec., et. 1/4, 52 mp, 1980, 2 camere, diverse imbunatatiri, scoala, gradinita, mall, piata, transport, pentru investitie, Prima Casa. Pret discutabil, **69.500 €;** ☎0730.845.657

97. **BANEASA,** dec., et. 4/5, 66 mp, 2012, bucatarie inchisa, 54 mp utili, parchet, gresie, faianta, termopan, centrala termică, lift, finisaje la alegere, vecinatati: Aviatiei, Herastrau, **75.000 €;** ☎0762.565.023 office@vilebucuresti-casebucuresti.ro http://vilebucuresti-casebucuresti.ro

98. **BANEASA,** amplasat in apropierea parcului Herastrau, orientat Est, dec., et. 1/4, 53 mp, 1984, geam la baie, liber, vedere curte interioara, id DC House 433, **72.000 €;** ☎0736.377.911 cristian.descultu@dc-house.ro www.dc-house.ro

99. **BANEASA,** Antena 1, pe Paraul Rece, semidec., et. parter/3, 70 mp, 2015, particular, toate imbunatatirile, totul este nou si modern, centrala proprie, loc parcare, merita vazut, buc. inchisa, **85.000 €;** ☎0723.620.240/ 0751.422.461

100. **BANEASA,** Casa Presei, Barcelona Residence, dec., et. 2/4, 76 mp, 2014, ansamblu exclusivist finalizat si locuit, confort 1 sporit, finisaje lux, terasa 4mp, eventual parcare subterana, direct dezvoltator. Oferta cu finantare inclusa, comision 0%, **77.500 €;** ☎0744.426.287/ 0785.232.323 costi@euroinvest.ro www.barcelona-residence.net

101. **BANEASA,** Greenfield Rezidential, semidec., et. 2/3, 77 mp, 2010, apartament langa padure, bucatarie deschisa, finisaje de calitate, bucatarie mobilata si utilata IKEA, loc parcare, complex cu paza, locuri de joaca si aer curat, **65.500 €;** ☎0728.359.056 caprita_vlad@

Imobiliare vânzări 2 CAMERE

177. **BERCENI,** Carrefour, dec., 46 mp, 2015, imobil nou, D+P+5E, apartament 2 camere, excelent compartimentat, se vinde la cheie, finisaje de calitate, toate utilitatile, bransamente individuale, comision 0% **33.900 €;** ☎0730.320.124/ 0724.411.696 www.nemar-rezidential.ro

178. **BERCENI,** Carrefour, dec., 46 mp, 2015, imobil nou, D+P+5E, apartament 2 camere, excelent compartimentat, se vinde la cheie, finisaje de calitate, toate utilitatile, bransamente individuale, comision 0%, **33.900 €;** ☎0730.320.124/ 0724.411.696 www.nemar-rezidential.ro

179. **BERCENI,** Dimitrie Leonida, metrou, dec., et. 2/5, 40 mp, 2015, finisaje de calitate la alegere, centrala termica, contorizare individuala, gradinita, Mega Image, farmacie, loc de joaca, **28.300 €;** ☎0730.888.280 laura.ciobanica1@gmail.com

180. **BERCENI,** Emil Racovita, dec., et. 9/10, 39 mp, cf. 1, curat, contorizat, renovat recent, g, f, p, termopan, inst. noi, usi interior, um, **31.500 €;** ☎0786.824.649/ 0731.298.578

181. **BERCENI,** Emil Racovita, semidec., et. 1/9, 52 mp, cf. 1, f, g ,p, t, um, bloc tip R, numai scah, **40.800 €;** ☎0722.210.373/ 0746.188.855

182. **BERCENI,** Emil Racovita, stradal, semidec., et. 4/9, 55 mp, 1970, renovat, liber. Blocul este reabilitat termic, situat pe Bd. Emil Racovita, langa statia autobuz, la 1 minut de Piata Berceni, 5 minute de Piata Sudului, Carrefour, Lidl, Sun Plaza, **43.000 €;** ☎0722.296.613 office@ccimobiliare.ro

183. **BERCENI,** Giurgiului, Piata Progresu, dec., et. 7/7, 47 mp, 1965, balcon, fara probleme cu terasa, bloc solid din beton, lift, parchet, gresie, faianta, usa metalica, zona linistita. Apopiere: Ratb, piata. Agentie, acte ok, negociabil, **38.500 €;** ☎0762.093.000

184. **BERCENI,** Giurgiului, Piata Progresul, dec., et. 4/7, 50 mp, 1965, bloc reabilitat termic, termopan, usa metalica, necesita renovare, aproape de mijloace de transport, pret negociabil, **38.500 €;** ☎0747.140.370/ 0727.320.915

185. **BERCENI,** Grand Arena, dec., 46 mp, 2015, direct dezvoltator, spatios, la cheie, finisaje lux, gresie, faianta, termopan, parchet, usa metalica, centrala proprie, loc parcare, pozitie deosebita, zona vile, acc credit, tva inclus, **29.500 €;** ☎0761.336.118/ 0723.528.420

186. **BERCENI,** intersec. Straja cu Huedin, dec., et. 3/10, 40 mp, 1974, renovat in totalitate de 2 ani. Gresie, faianta, parchet, termopan, etc toate numai de calitate. Vedere stradala, loc parcare. Se poate vinde cu si fara mobila. Exclus agentie imob., **36.000 €;** ☎0785.348.426

187. **BERCENI,** Leonida, dec., et. 2/5, 60 mp, 2015, apartament spatios, situat in apropierea statiei de metrou, complex amenajat, spatii de joaca pt. copii, se preda finisat la cheie, finisaje la alegere, lift, comision 0%, **42.500 €;** ☎0725.985.772

188. **BERCENI,** Leonida, dec., et. 2/5, 46 mp, 2015, direct dezvoltator, bloc nou p+5 e, 2 camere, lift, se preda complet finisat si bransat la toate utilitatile cu centrala proprie, contorizare individuaal, obiecte sanitare, finisaje de lux, **33.500 €;** ☎0725.985.758

189. **BERCENI,** Metalurgiei, apropiere RATB, dec., et. 2/4, 44 mp, 2014, compartimentare practica pentru spatii utile, cu balcon si finisaje de foarte buna calitate, cu materiale din import. Accept credit, cash, **34.200 €;** ☎0728.844.887

190. **BERCENI,** Metalurgiei, Carrefour, dec., 44 mp, 2014, bloc nou, d+p+4e, apartament ideal, se vinde cu finisaje si dotari complete de calitate superioara, utilitati bransate, zona rezidentiala, comision 0%, **36.000 €;** ☎0722.221.688/ 0722.519.815 www.nemar-rezidential.ro

191. **BERCENI,** Metalurgiei, Obregia, dec., et. 1/4, 52 mp, 2014, apartamentul este situat intr-un bloc nou, finisat la cheie, usi interior, gresie, faianta, parchet, termopan, direct dezvoltator, **36.000 €;** ☎0737.500.376

192. **BERCENI,** metrou (2min) Ansamblu Rezidential, 58 mp, 2014, direct proprietar, balcon inchis, finisaje moderne, centrala proprie, parchet, usi, gresie, faianta, termopan. Distanta 2 minute de metrou. Mutare imediata, liber, **42.500 €;** ☎0721.965.254

193. **BERCENI,** metrou Aparatorii Patriei, et. 2/3, 46 mp, 2012, const. 2012, spatios, la cheie, finisaje lux, centrala proprie, gresie, faianta, parchet, termopan, balcon, bucatarie mobilata, intabulare, pozitie deosebita, zona vile, acc.credit, **38.500 €;** ☎0726.276.110/ 0722.272.181

194. **BERCENI,** Metrou D. Leonida, dec., 84 mp, 2010, apartament 2 camere, in vila, etaj 2, parcare, suprafata teren vila 600 mp, finisat, toate utilitatile, disponibil imediat, discutabil, comision 0%, **58.000 €;** ☎0764.180.052/ 0733.533.382 www.nemar-rezidential.ro

195. **BERCENI,** Metrou D. Leonida, dec., 84 mp, 2010, apartament 2 camere, in vila, etaj 2, parcare,suprafata teren vila 600 mp, finisat, toate utilitatile, disponibil imediat, discutabil, comision 0%, **58.000 €;** ☎0764.180.052/ 0733.533.382 www.nemar-rezidential.ro

196. **BERCENI,** Metrou D. Leonida, dec., 60 mp, 2014, bloc nou, P+5E, apartament 2 camere, ideal compartimentat, finisaje lux, toate utilitatile, strada curata, asfaltata, pozitie excelenta, comision 0%, **42.500 €;** ☎0786.166.111/ 0765.096.632 www.nemar-rezidential.ro

197. **BERCENI,** Metrou D. Leonida, dec., 60 mp, 2014, bloc nou, P+5E, apartament 2 camere, ideal compartimentat, finisaje lux, toate utilitatile, strada curata, asfaltata, pozitie excelenta, comision 0%, **42.500 €;** ☎0786.166.111/ 0765.096.632 www.nemar-rezidential.ro

198. **BERCENI,** Metrou D. Leonida, dec., 66 mp, 2015, bloc nou, P+5E, apartament 2 camere, ideal compartimentat, finisaje lux, toate utilitatile, strada curata, asfaltata, pozitie excelenta, comision 0%, **37.000 €;** ☎0724.411.696/ 0730.320.124 www.nemar-rezidential.ro

199. **BERCENI,** Metrou D. Leonida, dec., 48 mp, 2014, bloc nou, P+5E, apartament 2 camere, ideal compartimentat, finisaje lux, toate utilitatile, strada curata, asfaltata, pozitie excelenta, comision 0%, **38.000 €;** ☎0733.533.382/ 0730.320.124 www.nemar-rezidential.ro

200. **BERCENI,** Metrou D. Leonida, dec., 66 mp, 2015, bloc nou, P+5E, apartament 2 camere, ideal compartimentat, finisaje lux, toate utilitatile, strada curata, asfaltata, pozitie excelenta, comision 0%, **37.000 €;** ☎0724.411.696/ 0730.320.124 www.nemar-rezidential.33

201. **BERCENI,** Metrou D. Leonida, dec., 66 mp, 2015, bloc nou, p+5e, apartament 2 camere, ideal compartimentat, finisaje lux, toate utilitatile, strada curata, asfaltata, pozitie excelenta, comision 0%, **38.500 €;** ☎0722.221.688/ 0722.519.815 www.nemar-rezidential.ro

202. **BERCENI,** Metrou D. Leonida, dec., 66 mp, 2015, bloc nou, P+5E, apartament 2 camere, ideal compartimentat, finisaje lux, toate utilitatile, strada curata, asfaltata, pozitie excelenta, comision 0%, **38.500 €;** ☎0722.221.688/ 0722.519.815 www.nemar-rezidential.ro

203. **BERCENI,** Metrou D. Leonida, dec., et. 1/3, 52 mp, 2015, imobil nou P+3E, apartament ideal compartimentat, finisaje de lux, toate utilitatile, zona linistita, strazi asfaltate, accepta credit bancar, comision 0%, **39.000 €;** ☎0786.166.111/ 0765.096.632 www.nemar-rezidential.ro

204. **BERCENI,** Metrou D. Leonida, dec., 47 mp, 2014, imobil nou, apartament ideal compartimentat, finisaje de lux, toate utilitatile, zona linistita, strazi asfaltate, accept credit bancar, comision0%, **38.000 €;** ☎0733.533.382/ 0730.320.124 www.nemar-rezidential.ro

205. **BERCENI,** Metrou D. Leonida, dec., 64 mp, 2015, zona civilizata, imobil nou,apartament ideal compartimentat,se vinde la cheie, finisaje lux, toate utilitatile, strazi curate, disponibil imediat, comision 0%, **44.000 €;** ☎0765.096.632/ 0786.166.111 www.nemar-rezidential.ro

206. **BERCENI,** Metrou D. Leonida, dec., 59 mp, 2015, zona rezidentiala, imobil nou, apartament optim compartimentat, etaj 1, se vinde la cheie, finisaje la alegere, toate utilitatile, comision 0%, **47.800 €;** ☎0764.180.052/ 0733.533.382 www.nemar-rezidential.ro

207. **BERCENI,** Metrou D. Leonida, dec., 59 mp, 2015, zona rezidentiala, imobil nou, apartament optim compartimentat, etaj 1, se vinde la cheie, finisaje la alegere, toate utilitatile, comision 0%, **47.800 €;** ☎0764.180.052/ 0733.533.382 www.nemar-rezidential.ro

208. **BERCENI,** metrou Dimitrie Leonida 800 m, dec., et. 3/5, 64 mp, 2015, amplasament excelent, zona curata, aerisita si linistita. Apartament nou, complet finisat, contorizat individual, foarte spatios, deosebit. Accept credit bancar, **43.000 €;** ☎0727.162.816/ 0755.025.353

209. **BERCENI,** metrou Dimitrie Leonida, dec., et. 2/4, 51 mp, 2015, bucatarie mobilata si utilata, aer conditionat, centrala proprie, ansamblu de 12 blocuri, bloc nou, apropiere de metrou, **40.500 €;** ☎0730.888.271/ 0724.266.682 biroudezvoltator2015@gmail.com

210. **BERCENI,** metrou, dec., et. parter/5, 92 mp, 2014, 150 metri de statie. Complet finisat, curte proprie de 50 mp, finisaje personalizate, loc de parcare comision 0%, direct dezvoltator, **42.000 €;** ☎0725.957.930 razvan.constantin@zonadesud.ro

211. **BERCENI,** metrou, dec., et. parter/5, 45 mp, 2015, apartament 2 camere, curte proprie,finisaje incluse in pret, centrala proprie, contorizare separata, frumos compartimentat, tva 5% inclus, **34.000 €;** ☎0726.375.629 loredana@zonadesud.ro

212. **BERCENI,** Moldovita Facultate Spiru Haret, langa camine, 5 minute metrou Aparatorii Patriei, dec., et. 1/10, 66 mp, 1977, confort 1, parcare, verdeata, liniste, zona deosebita etaj 1, Bloc Turn, balcon spre parculet, 45 mp 2 debarale, **41.900 €;** ☎0724.640.000 bbuzatu@yahoo.com

213. **BERCENI,** Monaco Tower, dec., 57 mp, 2009, complex rezidential, 2 balcoane, gresie, faianta Marazzi, p. triplu, t. aluminiu, um, ac LG, contorizat full, metrou D. Leonida, Mega Image, proprietar, tva 5% aplicabil, stoc limitat la acest pret, **45.500 €;** ☎0752.272.007/ 0752.272.003 info@secure-homes.ro www.secure-homes.ro

214. **BERCENI,** Nitu Vasile, semidec., et. 4/9, 53 mp, apartamentul este situat in apropierea metroului, a pietei, a magazinelor si a unitatilor de invatamant. Este curat, partial renovat, linistit. Zona este civilizata. Se accepta credit, **45.000 €;** ☎0736.570.871 panculescuroxana@yahoo.com

215. **BERCENI,** Obregia, vis-a-vis Grand Arena, et. 3/10, 46 mp, confort 1, spatios, balcon, usa metalica, liber, bransat separat inclusiv gaz, bloc civilizat, zona foarte linistita, acces usor scoala, gradinita, parc, Ratb, intab, disc, **38.500 €;** ☎0761.336.118/ 0722.272.181

216. **BERCENI,** Oltenitei, semidec., et. 5/5, 60 mp, 2014, este ultimul apartament, duplex nou si modern, 2 bai, utilitati separate, 450 m dist. de metrou Aparatorii Patriei, statii Ratb in fata blocului, accept credit bancar, dezvoltator, predare la cheie, **32.900 €;** ☎0732.008.477 duplexberceni@gmail.com

217. **BERCENI,** P-ta Sudului, dec., et. 6/8, 52 mp, 1982, apartamentul este situat in apropierea metroului, a magazinelor, a pietei. Blocul este construit in 1982. Este un apartament dec. care poate fi renovat dupa gustul cumparatorului. Se accepta credit, **50.000 €;** ☎0736.570.871 panculescuroxana@yahoo.com

218. **BERCENI,** P-ta Sudului, dec., et. 7/9, 48 mp, 1971, proprietar vand apartament 2 camere, situat vis-a vis de Scoala de Politie (sos.Oltenitiei) in planul 2 de case, foarte aprope de Piata Sudului, Brancoveanu, Oraselul Copiilor. Zona foarte linistita, **50.000 €;** ☎0722.376.509 dumitrasliliana@gmail.com

219. **BERCENI,** Panselelor, dec., et. 4/4, 55 mp, 1984, intre Sos Oltenitei si sos Berceni, cf. I sporit, gresie, faianta, parchet, usa metalica, curat, nu a avut si nu are probleme cu terasa, liber imediat, toate actele agentie, **39.999 €;** ☎0728.879.797/ 0721.221.940

220. **BERCENI,** Piata Sudului, Oltenitei, semidec., et. 10, urgent, proprietar, instalatii noi, termopan, boxa, 5 min. metrou, cadastru, intabulare, parchet, **29.500 €;** ☎0763.571.312

221. **BERCENI,** Resita, semidec., et. 2/4, 38 mp, 1975, 2 camere, confort 2, curat, intabulat, liber, **27.500 €;** ☎0733.383.900/ 0768.509.570/ 0733.381.880

222. **BERCENI,** Selgros, dec., 47 mp, 2014, bloc nou, D+P+3E, apartament ideal compartimentat, se vinde la cheie, finisaje de calitate, utilitati, bransamente individuale, disponibil imediat, comision 0%, **34.000 €;** ☎0786.166.111/ 0765.096.632 www.nemar-rezidential.ro

223. **BERCENI,** Selgros, dec., 47 mp, 2014, bloc nou, D+P+3E, apartament ideal compartimentat, se vinde la cheie, finisaje de calitate, utilitati, bransamente individuale, disponibil imediat, comision 0%, **34.000 €;** ☎0786.166.111/ 0765.096.632 www.nemar-rezidential.ro

224. **BERCENI,** Selgros, dec., 50 mp, 2014, bloc nou, D+P+3E, apartament ideal compartimentat, se vinde la cheie, finisaje de calitate, utilitati, bransamente individuale, disponibil imediat, comision 0%, **38.500 €;** ☎0786.166.111/ 0765.096.632 www.nemar-rezidential.ro

225. **BERCENI,** Spiru Haret, metrou Aparatorii Patriei, dec., et. 1/4, 54 mp, 2014, dezvoltator, spatios, la cheie, finisaje lux, gresie, faianta, termopan, parchet, usa metalica, centrala, balcon, acces usor metrou, acc. credit, tva inclus, **45.000 €;** ☎0723.528.420/ 0726.276.110

226. **BERCENI,** str. Aliorului, dec., et. 2/9, 53 mp, 1967, proprietar, t, g, f, p, um, izolatie exterioara, usi interioare schimbate, inst electrica si sanitara schimbata, loc de parcare, nu doresc promovare, accept credit, **50.000 €;** ☎0726.323.677 camidima@yahoo.com

227. **BERCENI,** Sudului, strada Panselelor intre Piata Sudului si Aparatorii Patriei, dec., et. 4/4, 55 mp, 1985, confort 1, curat, gresie, faianta, parchet, usa metalica, toate actele, liber, accept credit, **41.000 €;** ☎0728.879.797/ 0721.221.940

228. **BERCENI,** zona Brancoveanu, 10 minute distanta de mers pe jos fata de parc si metrou, dec., et. 1/4, 35 mp, 2014, garsoniera, direct dezvolator, fara intermediari, garsoniera cu balcon,!!! **40.000 €;** ☎0723.369.914 stefan.enache@zonadesud.ro

229. **BERCENI,** zona Luica, Temerarii, P-ta Resita, semidec., et. 6/10, 40 mp, 1972, liber, confort 2 sporit, balcon, bloc stradal vedere in spate, scoala, piata, magazine, Lidl, Grand Arena, o camera renovata termopan parchet, usa metalica, **29.500 €;** ☎0722.217.638 viorel@fullimobiliare.ro www.fullimobiliare.ro

230. **BERCENI, Metrou D. Leonida,** dec., 60 mp, 2014, imobil nou, apartament ideal compartimentat, finisaje de lux, toate utilitatile, zona linistita, strazi asfaltate, accept credit bancar, comision 0%, **47.840 €;** ☎0733.533.382/ 0730.320.124 www.nemar-rezidential.ro

231. **BERZEI,** Transilvaniei, semidec., et. parter/4, 64 mp, 1948, 2 camere + birou, 2 bai, balcon, boxa, hoch parter/P+4, fara imbunatatiri, necesita renovare, incalzire prin centrala blocului, curte, **54.000 €;** ☎0723.334.024

232. **BRAGADIRU,** Anda Rezidential, dec., 70 mp, 2013, super zona, confort 1, bloc nou, pret negociabil. Apartamente la cele mai bune preturi cu predare la cheie: parchet laminat, gresie, faianta, toate la alegere, loc parcare, direct dezvoltator, **35.000 €;** ☎0733.096.866 daviduta2018@gmail.com

233. **BRAILA,** Dorobantilor-Catedrala, dec., et. 1/8, 56 mp, 1986, vand ap. 2 cam. stradal, spatios, +balcon 9 mp, CT, parchet living+dormitor, fara imbunatatiri, sau schimb cu garsoniera Bucuresti, **38.000 €;** ☎0723.132.223 ovezea_23@yahoo.com

234. **BRANCOVEANU** 37 mp, apartament cu multiple imbunatatiri, balcon, intabulare, imobil cu acces la scoala, gradinita, complex comercial. ID 195090, **33.000 €;** ☎0732.555.333 office@activimob.ro www.activimob.ro

235. **BRANCOVEANU** et. 5/10, 43 mp, stradal, 2 camere, confort 2, sporit, gresie faianta parchet termopan, aer conditionat, liber, izolat interior exterior, **32.500 €;** ☎0732.864.809/ 0766.603.401

236. **BRANCOVEANU** - Budimex dec., et. 2/3, 57 mp, 2015, 2 camere, totul nou, living 20 mp, bucatarie patrata, 2 balcoane, amplasat in spate la Budimex, la 15 min de metrou, **64.800 €;** ☎0766.595.977 alexandru@markimobiliare.ro markimobiliare.ro

237. **BRANCOVEANU** - metrou si parc 3 minute, dec., et. 8, 64 mp, 1988, amenajat total si modern, bloc civilizat, cadastru, se accepta credit, **60.500 €;** ☎0760.664.888

238. **BRANCOVEANU** -Budimex, semidec., et. 2/3, 34 mp, 2015, 2 camere in Berceni, Brancoveanu - in zona de vile, la 15 min de metrou, bine compartimentat, utilitati individuale, balcon mare, totul nou 2015, **40.000 €;** ☎0766.595.977 alexandru@markimobiliare.ro markimobiliare.ro

239. **BRANCOVEANU** -metrou, dec., et. 2/3, 63 mp, 2015, aparatment 2 camere, 5 minute de statia de metrou Constantin Brancoveanu, finisaje la alegere, centrala termica proprie, TVA 5%, direct dezvoltator, **73.500 €;** ☎0729.308.805/ 0733.713.890 vali@zonadesud.ro

240. **BRANCOVEANU** metrou si parc, dec., et. 6/8, 62 mp, 1989, gresie, faianta, parchet, termopan, **68.000 €;** ☎0735.883.450/ 021.323.00.10 traian@centralimobiliare.ro www.centralimobiliare.ro

241. **BRANCOVEANU** Metrou, dec., et. 1/3, 54 mp, 2015, Birou Dezvoltator 0% comision. Zona frumoasa de vile la 7 minute de metrou Brancoveanu, bloc nou, constructie buna, camere mari, predare la cheie cu finisaje la alegere, cash/credit, detalii complete la tel., **65.000 €;** ☎0736.378.304/ 0726.977.951 valentin.c@star-construct.ro

242. **BRANCOVEANU,** dec., et. 6/10, 53 mp, 1971, apartament 2 camere, stradal, necesita imbunatatiri, balcon, aproape de mijloace de transport, scoala, gradinita, zona verde, **43.000 €;** ☎0768.736.088 andreea@markimobiliare.ro

243. **BRANCOVEANU,** dec., et. 1/3, 66 mp, 2015, apartament cu 2 camere frumos compartimentat, camere patrate- Parc, Oraselul Copiilor, 9 min metrou C. Brancoveanu, imobil nou, tur de vizionare gratuit, comision 0%, **65.000 €;** ☎0736.380.181/ 0736.380.184 alexandru.c@star-construct.ro

244. **BRANCOVEANU,** dec., et. 3/10, 38 mp, balcon inchis, geamuri termopan, usa metalica, loc de parcare, boxa subsol, **37.000 €;** ☎0770.476.317

245. **BRANCOVEANU,** dec., et. parter/3, 54 mp, 2014, spatios, frumos compartimentat, finisaje deosebite, centrala, intabulat, bloc finalizat, zona verde linistita, la 4 minute de Brancoveanu, comision 0%, **57.000 €;** ☎0784.135.168 gabriel@markimobiliare.ro

246. **BRANCOVEANU,** 10 min metrou, parc, dec., et. 1/3, 54 mp, 2015, bloc nou, finalizare iulie 2015, gresie, faianata, parchet la alegere, obiecte sanitare in baie, centrala proprie de apartament, aer conditionat inclus in pret, **65.000 €;** ☎0721.826.398/ 0736.380.182

247. **BRANCOVEANU,** Alunisului, dec., et. 5/6, 44 mp, 2015, apartamente duplex, scara interioara, luminoase, la cheie, ct, utilitati, aproape metrou, Ratb, izolatie termica, bucatarie, baie, liniste, **24.500 €;** ☎0721.115.770 diana.dragomir@eticimob.ro www.eticimob.ro

248. **BRANCOVEANU,** Budimex, dec., 47 mp, 2014, imobil rezidential, apartament ideal compartimentat, predat la cheie, finisaje lux, infrastructura completa, disponibil imediat, pozitie excelenta, comision 0%, **52.000 €;** ☎0722.519.815/ 0722.221.688 www.nemar-rezidential.ro

249. **BRANCOVEANU,** Budimex, et. 7/8, 54 mp, stradal, 2 cam., parchet, usa metalica, curat, acte, **39.500 €;** ☎0728.955.401

250. **BRANCOVEANU,** Covasna, dec., et. 10/10, 50 mp, 1972, cf. 1, fara imb., um, balcon inchis, c+i, liber, acc. credit, **31.500 €;** ☎0768.756.617/ 0768.848.776

251. **BRANCOVEANU,** Huedin, dec., et. 6/10, 39 mp, 1977, ap. 2 camere cf. 2, liber, stradal, **29.500 €;** ☎0733.383.900/ 0768.509.570/ 0733.381.880

252. **BRANCOVEANU,** Luica, 2 minute de statia de Ratb dec., et. 2/5, 45 mp, 2015, se preda complet finisat (la cheie) racordat la toate utilitatile aferente Bucurestiului, loc de parcare inclus. Direct dezvoltator, **32.500 €;** ☎0736.380.187/ 0736.380.185

253. **BRANCOVEANU,** metrou 2 minute, parc, semidec., et. 8/10, 54 mp, 1986, gresie, faianta, parchet, termopan, zona civilizata, curat, pozitie excelenta, cadastru, intabulare, **56.000 €;** ☎0765.658.737 valentinmarvis@yahoo.com www.imobiliare-marvis.ro

254. **BRANCOVEANU,** Metrou, dec., 52 mp, 2015, bloc nou 2015,P+3E, apartamentul se vinde cheie, finisaje lux, toate utilitatile, infrastructura completa, pozitie ideala, accept credit bancar, comision0% **61.500 €;** ☎0722.221.688/ 0722.519.815 www.nemar-rezidential.ro

255. **BRANCOVEANU,** metrou, dec., 62 mp, 2014, bloc nou, apartamentul se vinde cheie, finisaje lux, toate utilitatile, infrastructura completa, pozitie ideala, accept credit, disponibil imediat, comision 0%, **80.000 €;** ☎0722.221.688/ 0722.519.815 www.nemar-rezidential.ro

256. **BRANCOVEANU,** Oraselule Copiilor, semidec., et. parter/4, 53 mp, 2015, direct dezvoltator, bloc nou, 2 camere 37mp utili+terasa proprie 18mp utili, bransat la toate utilitatile, centala proprie, incalzire prin pardoaseala, obiecte sanitare, finisaje de lux, **43.000 €;** ☎0725.985.758

257. **BRANCOVEANU,** Parc OraseluL Copiilor, 4-6 min metrou C. Brancoveanu, dec., et. 2/3, 58 mp, 2015, imobil nou, tur de vizionare gratuit, comision 0%, **68.000 €;** ☎0736.380.185/ 0736.380.187 cristian.a@star-construct.ro

258. **BRANCOVEANU,** Selgros, dec., 42 mp, 2015, imobil nou, D+P+5E, apartament 2 camere, excelent compartimentat, se vinde la cheie, finisaje de calitate, toate utilitatile, bransamente individuale, comision 0%, **31.400 €;** ☎0730.320.124/ 0724.411.696 www.nemar-rezidential.ro

259. **BRANCOVEANU,** Selgros, dec., 53 mp, 2015, imobil nou, D+P+5E, apartament 2 camere, excelent compartimentat, se vinde la cheie, finisaje de calitate, toate utilitatile, bransamente individuale, comision 0%, **46.400 €;** ☎0730.320.124/ 0724.411.696 www.nemar-rezidential.ro

260. **BRANCOVEANU,** Selgros, dec., 53 mp, 2015, imobil nou, D+P+5E, apartament 2 camere, excelent compartimentat, se vinde la cheie, finisaje de calitate, toate utilitatile, bransamente individuale, comision 0%, **46.400 €;** ☎0730.320.124/ 0724.411.696 www.nemar-rezidential.ro

261. **BRANCOVEANU,** Selgros, dec., 42 mp, 2015, imobil nou, D+P+5E, apartament 2 camere, excelent compartimentat, se vinde la cheie, finisaje de calitate, toate utilitatile, bransamente individuale, comision 0%, **31.400 €;** ☎0730.320.124/ 0724.411.696 www.nemar-rezidential.ro

262. **BRANCOVEANU,** str. Semenic, dec., et. 3/10, 40 mp, 1972, proprietar, apartament 2 camere, liber, stradal, renovat, mobilat si utilat. Rog seriozitate, **42.000 €;** ☎0720.672.047 grgsclc@yahoo.com

263. **BUCUR OBOR,** dec., et. 6/10, 57 mp, 1976, metrou la 1 minut, liber, bloc reabilitat, stradal, vedere parc, balcon mare, multe spatii de depozitare, termopan, hol spatios, geam la baie, **51.500 €;** ☎0723.399.229/ 0740.246.872

264. **BUCUR OBOR** metrou, dec., et. 8/10, 54 mp, 1974, 2 camere, confort 1 sporit, mobilat, utilat, stradal, acces imediat metrou, imbunatatiri, bloc civilizat, merita vazut, disc., **60.000 €;** ☎0728.848.431/ 0764.641.758/ 0722.256.664 cordialimobiliare@yahoo.com www.cordialimobiliare.ro

265. **BUCUR OBOR,** Sectia 7, dec., et. 7/10, 54 mp, 1970, ap. 2 cam. cf. 1, liber, toate actele, **41.000 €;** ☎0722.456.919

266. **BUCURESTI,** Buftea, dec., et. 1/2, 120 mp, 2015, duplex P+E+curte-2dorm., 2 bai, living, toate utilitatile, dublu izolat termic+fonic, incalzire pardoseala, termopan PVC, F, G, P alegere, usi lemn, scara lemn, bucatarie mobilata, garaj, RATB, gara, scoli, supermarket, **65.000 €;** ☎0728.967.712 benjamin@morenoodevelopment.ro www.rusticrezident.ro

267. **BUCURESTI. Ai nevoie de bani si banca nu te mai ajuta? Credit rapid, fara adeverinta, venit si pentru cei aflati in biroul de credit sau executare. Aprobare in 24 ore, pana la 200.000 €. Cu garantie imobiliara. Suna acum la tel. Splaiul Independentei 2k; ☎0726.194.478/ 0768.572.226/ 021.348.14.49**

268. **BUCURESTII NOI** Jiului, semidec., et. 5/10, 53 mp, termopan, bloc reabilitat, **43.500 €;** ☎0741.160.332

269. **BUCURESTII NOI,** 68 mp, 2013, apartament nou, mobilat complet, et. 1/ 3, zona linistita, **76.000 €;** ☎0721.106.675/ 0723.132.540 elena-pavel18@yahoo.com

270. **BUCURESTII NOI,** dec., et. 3, 65 mp, 2014, finisat la cheie, bloc nou, 2014, dec., contorizare separata, centrala termica proprie, accept si credit bancar, 5 min., RATB, metrou, **63.000 €;** ☎0733.019.884

271. **BUCURESTII NOI,** Bazilescu, metrou, et. 7/10, 55 mp, 2 camere, confort 1, spatios, cu termopan, fara imbunatatiri, bloc reabilitat, vedere parc, **37.500 €;** ☎0732.864.809/ 0766.603.401

272. **BUCURESTII NOI,** Damaroaia, 61 mp, 2014, finisari lux, toate utilitatile, acte la zi, proprietar, urgent, **55.000 €;** ☎0760.912.233

273. BUCURESTI |, 62 MP, SUPERO- CAZIE ANSAMBLU REZIDENTIAL NOU CONSTRUIT, 1 KM DISTANTA DE BUCURESTI TITAN, APARTA- MENTE MARI. PRETURI DE LA 18.900 EURO, 18.900 €; ☎0760.091.494

274. **BUDAPESTA** -Cantemir semidec., et. 4/7, 50 mp, 1967, ocazie, apartament curat, fara imbunatatiri, acces metrou, parc, vedere pe spate, acte la zi, **45.000 €;** ☎0771.190.396 denis@dmximob.ro www.dmximob.ro

275. **BUSTENI,** semidec., et. parter/2, 64 mp, 2013, in vila noua, apart. 2 cam. parter inalt, nemobilat, liber, marmura, parchet masiv, centrala Ariston, balcon mare, termopane Rehau, usa metalica, curte amenajata,vedere superba munte, cartier lux, linistit, deosebit, comision 0, **52.500 €;** ☎0720.708.090

276. **BUSTENI,** zona Cezar Petrescu, dec., et. 1/4, 45 mp, 1977, proprietar, g, f, p, termop. Rehau, bloc reabilitat, instalatii cupru, centrala termica, orientare S-E, buc. mobilata, loc parcare, etc., **40.000 €;** ☎0769.303.699

277. **CALARASI** Matei Basarab, semidec., et. 2/3, 52 mp, bloc reabilitat termic, vedere mixta, 2 balcoane, 2 boxe in proprietate, necesita imbunatatiri, disponibil imediat.Pret neg., **45.900 €;** ☎0729.209.070/ 031.880.33.34 florian.petrache@indoors.ro www.indoors.ro

278. **CALARASI,** dec., et. demisol/5, 2 camere, g, f, p, t, **38.000 €;** ☎0721.199.625

279. **CALARASILOR CALEA,** metrou P-ta Muncii, apropiere Decebal, dec., et. 7/8, 64 mp, 1993, apartament renovat si amenajat modern, spatios si elegant, g, f, p, t, ac, um, balcon mare, bloc curat si civilizat, acte ok, se accepta credit. Pret negociabil, **73.000 €;** ☎0721.366.809/ 0745.098.346 florin.filip@21imobiliare.ro www.21imobiliare.ro

280. **CALARASILOR,** metrou Muncii, Decebal, Unirii, dec., et. 1/10, 62 mp, 1996, confort 1, gresie, faianta, parchet, termopan, aer conditionat, renovat in totatlitate, liber, cadastru si intabulare, parcare, contorizat, paza, **83.000 €;** ☎0743.274.565/ 0743.274.567 office@acorimobiliare.ro www.acorimobiliare.ro

281. **CAMIL RESSU,** la 500 m de statia de Metrou N. Grigorescu, dec., 56 mp, 2015, Ilioara, apartamente cu bucatarie inchisa, la buget Prima Casa, parcare, demisol 5.000 € sau exterior 3.000 €, imobil D+P+5E, finalizare decembrie, preturile includ TVA 5%, **67.500 €;** ☎0723.168.213/ 0733.976.712 prohilrezidential@gmail.com www.prohilrezidential.ro

282. **CAMIL RESSU,** Parc IOR, 4 min. de metrou Grigorescu, dec., et. 1/5, 56 mp, 2015, comision 0 %, direct dezvoltator, d+p+5+m. Caramida, lift hidraulic, parcare, tva 5% inclus. La cheie. Vizionari tot timpul si in weekend, **63.000 €;** ☎0722.248.933 viorel.iosifescu@gmail.com www.ilioara-rezidential.com

283. **CAMPIA LIBERTATII** stradal, la 10 minute de Muncii, semidec., et. 1/10, 55 mp, 1988, amenajat recent cu gresie, faianta, parchet, termopan, usa metalica, instalatii cupru, mobilat utilat, merita vazut, **58.000 €;** ☎0728.879.796

284. **CAMPIA LIBERTATII,** semidec., et. 1/10, 55 mp, 1980, renovat total, partial mobilat, instalatii sanitare/ electrice noi, balcon inchis in termopan, vedere spate, cadastru, intabulare, impecabil, **63.500 €;** ☎0725.262.701/ 0740.367.790 office@wwr.ro www.wwr.ro

285. **CAMPIA LIBERTATII,** intersectie cu Baba Novac, dec., et. 4/10, 55 mp, bloc reabilitat, cu gresie, faianta, parchet, termopan, bucatarie mobilata, acte la zi, merita vazut, **59.900 €;** ☎0728.879.796

286. **CAMPIA LIBERTATII,** Parc IOR, metrou Piata Muncii, semidec., et. 1/8, 58 mp, 1986, toate imbunatatirile, instalatie electrica schimbata, se poate vinde si mobilat, cadastru, intabulare, **60.000 €;** ☎0730.251.618/ 0721.741.885 trifu.danandrei@yahoo.com www.blocurinoibucuresti.ro

287. **CAMPIA LIBERTATII,** stradal, la 10 minute de Muncii, semidec., et. 1/10, 55 mp, 1988, 56 mp, bloc 88, amenajat recent cu gresie, faianta, parchet, termopan, usa metalica, instalatii cupru, mobilat utilat, acte la zi, merita, **58.000 €;** ☎0728.879.796

288. **CAMPIA LIBERTATII,** intre Parcul IOR si de Piata Muncii metrou, semidec., et. 1/10, 55 mp, 1988, amenajat recent cu gresie, faianta, parchet, termopan, usa metalica, instalatii cupru, zona excelenta, merita, **58.000 €;** ☎0728.879.796

289. **CAMPINA,** semidec., et. 2/4, 50 mp, 1978, renovat complet 2015, izolat exterior, etaj 2 din 4 (total 20 apartamente), instalatii incalzire - apa - gaz noi, centrala proprie, geamuri termopan, parchet nou, gresie si faianta noi, **42.500 €/neg.;** ☎0732.462.291

290. **CAROL** - Pache Protopopescu, et. 3/5, 65 mp, consolidat 2015, finisaje la alegere (TVA inclus), **63.000 €;** ☎0735.011.420 www.scorneica.ro

291. **CAROL I BULEVARD, semidec., et. 5/8, 50 mp, 1961, apartament in bloc cu intrare si vedere stradala, imobilul se afla in zona ultracentrala, Piata Rosetti, Piata Universitatii, Hotel Intercontinental, 54.000 €; ☎0735.523.505/ 0744.523.505 muntenia-grup2005@yahoo.com**

292. **CAROL PARC,** Filaret, dec., 64 mp, 2015, direct dezvoltator, 2 camere, constructie noua P+8E+9R, finisaje la alegere, centrala termica proprie, predare la cheie, **75.800 €;** ☎0753.112.731/ 0748.238.661 marketing@imogroup.ro www.isgresidence.ro

293. **CENTRU VECHI,** semidec., et. parter/2, 45 mp, 1902, imobil consolidat ICRAL 1997, usa metalica, t, um, f, g, p, cadastru, intabulat; ☎0751.186.531

294. **CENTRUL ISTORIC,** semidec., et. parter/2, 45 mp, consolidat in 1997, imbunatatiri, baie cu geam, ideal investitie, merita vazut, vecinatati: Unirii, Cosmiqiu, Universitate, Lipscani, **45.000 €;** ☎0749.076.011/ 021.210.76.00 sweet-home_imob@yahoo.com www.sweet-homeimob.ro

295. **CHIAJNA - Ilfov, cap. D. Pipercu (Primarie), dec., et. 2/3, 65 mp, 2011, vand apartament 2 camere in vila, 2 terase (una inchisa termopan), ct

Imobiliare vânzări 2 CAMERE

398. **DRUMUL TABEREI** Compozitorilor, et. 7/10, 54 mp, 1980, ap. 2 camere, stradal, bucatarie 8 mp, liber, intabulare, **49.000 €;** ☎0763.199.610

399. **DRUMUL TABEREI** Favorit, dec., 50 mp, confort 1, etaj 4, curat, liber. Relatii la telefon, **38.500 €;** ☎0768.100.982

400. **DRUMUL TABEREI** Favorit, 52 mp, et. 2, cf. 1, g, f, p, t, bloc civilizat, loc de parcare la ADP, bucatarie mare, geam la baie **39.500 €;** ☎0722.868.596

401. **DRUMUL TABEREI** Ghencea, dec., et. 1/3, 60 mp, 2015, apartamente noi blocuri 2-3-4 sau 8 etaje, finisate la cheie sau pregatite pentru personalizare fara comision sau taxa de mentenanta, **31.500 €;** ☎0721.883.636/ 0722.400.220 contact@czv.ro czv.ro

402. **DRUMUL TABEREI** Ghencea, semidec., et. parter/8, 53 mp, 1983, termopane, gresie, faianta, parchet, usa metalica, balcon, geam la baie, bloc retras, zona verde, accepta credit, **47.500 €;** ☎0728.874.504 iulianfaciu.khc@gmail.com

403. **DRUMUL TABEREI** Moghioros, semidec., et. 5/10, 52 mp, 1974, vedere spate, apartamentul nu are imbunatatiri recente, este curat, situat aproape de parc Moghioros, mijloare transport in comun, piata, **43.000 €;** ☎0761.331.644 marian.feier@remax.ro

404. **DRUMUL TABEREI** OMV, Timisoara, dec., et. 2/3, 66 mp, 2015, zona de vile, bloc nou, 5 min. de metrou Gorjului, ct, finisaje superioare la alegere, optional loc parcare subteran, comision 0%, **59.000 €;** ☎0728.874.505

405. **DRUMUL TABEREI** Plaza, circular, et. 4/10, 50 mp, 1974, renovat recent cu imb., parchet, gresie, faianta, termopan, usa metalica, contorizat, pret usor neg., **51.000 €;** ☎0747.140.370/ 0727.320.915

406. **DRUMUL TABEREI** Prelungirea Ghencea, dec., et. 1/3, 54 mp, 2015, cf. 1, suprafete intre 50-72 mp, bloc nou, caramida Porotherm, centrala termica, finisaje la cheie la alegerea cumparatorului: g, f, p, **33.500 €;** ☎0721.566.725/ 0762.039.796 violetaimob@gmail.com

407. **DRUMUL TABEREI** Raul Doamnei, et. 2/10, 50 mp, 1973, bloc cu doua lifturi, intretinut, in apropiere de mijloace de transport, piata, viitoare statie de metrou, **41.999 €;** ☎0760.654.542/ 021.440.22.49 www.conceptimobiliare.ro

408. **DRUMUL TABEREI** Raul Doamnei, apropiere metrou, dec., et. 2/10, 43 mp, confort 2, sporit, gresie, faianta, parchet, termopan, **33.000 €;** ☎0768.100.982

409. **DRUMUL TABEREI** Romanceriilor, dec., 40 mp, cf. 2, et. 3, g, f, p, t, bucatrie mobilata, **34.500 €;** ☎0722.868.596

410. **DRUMUL TABEREI** Romanceriilor, semidec., et. 8/9, 50 mp, cf.1, curat, contorizat, posibilitate centrala, bloc deosebit, acte, liber, pret negociabil, **39.000 €;** ☎0760.654.544/ 021.440.22.49 www.conceptimobiliare.ro

411. **DRUMUL TABEREI** Valea lui Mihai, circular, et. parter/8, 54 mp, 1972, termopane, gresie, faianta, parchet, usa metalica, geam la baie, usi interior schimbate, instalatii sanitare schimbate, **45.000 €;** ☎0728.874.504 iulianfaciu.khc@gmail.com

412. **DRUMUL TABEREI** Valea Oltului, et. 1/4, 62 mp, 2015, confort 1, G, F, P, T, UM, aer conditionat, CT, bucatarie mobilata, **49.500 €;** ☎0730.556.914

413. **DRUMUL TABEREI** Valea Oltului, Brancusi langa parc, dec., et. 3/4, 62 mp, 2008, bloc 2008, se poate vinde mobilat si utilat, prezinta calitate superioara, loc de parcare ADP, linie RATB 168, merita vazut, pret neg., **51.000 €;** ☎0758.098.917 georgian.draghia@galaxyimob.ro

414. **DRUMUL TABEREI,** dec., et. 2/5, 53 mp, 2012, 2 camere dec.e, B-dul Timisoara 53 mp- 52.000 €/ negociabil. Constructie noua din caramida, centrala termica proprie, termopan, gresie, faianta, parchet, balcon, acces facil la metrou+RATB, **51.000 €;** ☎0722.513.385 nicolpais@yahoo.com

415. **DRUMUL TABEREI,** semidec., et. 5/10, 52 mp, 5/10, stradal, cf.1, renovat (g, f, p, t, um, ac), geam la baie, acte, liber, RATB, piata, parc, viit. st. metrou, **43.000 €;** ☎0760.654.544/ 021.440.22.49 www.conceptimobiliare.ro

416. **DRUMUL TABEREI,** dec., et. 7/8, 54 mp, 1980, ap este situat pe strada Cara Anghel, are termopane atat, in rest trebuiesc imbunatatiri, este cf 1, acte la zi, **45.500 €;** ☎0754.058.182 dragosniculescu@capitalimob.ro www.capitalimob.ro

417. **DRUMUL TABEREI,** dec., 60 mp, 2015, apartament aflat in promotie pret redus cu 5.000 € de la 50.000 € acum doar 45.000 €. Profita de aceasta reducere acum, **45.000 €;** ☎0747.773.399 contact@complexlatin.ro complexlatin.ro

418. **DRUMUL TABEREI,** circular, et. 9/10, 54 mp, 1973, Bucla interior, parc, 2 lifturi, curat, nemobilat, liber, 1+1 garantie, **800 L;** ☎0723.173.783/ 0723.510.200 www.imobiliareclass.ro

419. **DRUMUL TABEREI, circular, et. 9/10, 50 mp, confort 1, bloc reabilitat termic, parc, metrou, supraveghea video, termopan, usa metalica, cadastru si intabulare, se accept credit bancar, 42.000 €; ☎0760.654.543/ 021.440.22.49 www.conceptimobiliare.ro**

420. **DRUMUL TABEREI,** semidec., 52 mp, confort 1, renovat, termopane, usa metalica, se poate muta direct, **40.500 €;** ☎0721.242.956

421. **DRUMUL TABEREI,** dec., et. 2/5, 70 mp, 2010, mobilat si utilat complet, renovat recent, gresie, faianta, parchet, geamuri termopan, 1 grup sanitar, 1 balcon, bucatarie separata, centrala termica, **55.000 €;** ☎031.630.14.72 contact@dezvoltator.eu www.dezvoltator.eu

422. **DRUMUL TABEREI,** dec., et. 2/5, 70 mp, 2010, mobilat si utilat complet, renovat recent, gresie, faianta, parchet, geamuri termopan, 1 grup sanitar, 1 balcon, bucatarie separata, centrala termica, **55.000 €;** ☎031.630.14.72 contact@dezvoltator.eu www.dezvoltator.eu

423. **DRUMUL TABEREI,** semidec., et. 3/10, 49 mp, 1973, renovat complet, termopan, instalatii sanitare noi, gresie, faianta, parchet, mobilat, bloc linistit, Mega Image, parc Moghioros strada Targul Neamt, **49.000 €;** ☎0724.049.951 Valentin.turcanu@gmail.com

424. **DRUMUL TABEREI,** dec., et. 2/5, 58 mp, 2010, renovat recent, gresie, faianta, parchet, geamuri termopan, 1 grup sanitar, 1 balcon, centrala termica, loc de parcare inclus in pret, **55.000 €;** ☎031.630.14.72 contact@dezvoltator.eu www.dezvoltator.eu

425. **DRUMUL TABEREI,** dec., et. 2/5, 58 mp, 2010, renovat recent, gresie, faianta, parchet, geamuri termopan, 1 grup sanitar, 1 balcon, centrala termica, loc de parcare inclus in pret, **55.000 €;** ☎031.630.14.72 contact@dezvoltator.eu www.dezvoltator.eu

426. **DRUMUL TABEREI,** Afi Cotroceni, dec., et. 8/10, 52 mp, 1980, curat, fara imbunatatiri, cadastru, intabulare, accept credit, pret negociabil, **46.000 €;** ☎0766.668.893 albeanu@yahoo.com

427. **DRUMUL TABEREI,** B-dul Ghencea, 53 mp, 1983, confort 1, etaj 2/10, orientare Sud, gresie, faianta, parchet, termopan, usa metalica, acte, pret negociabil, **46.000 €;** ☎0726.129.764

428. **DRUMUL TABEREI,** BCR, Valea Ialomitei, intersectie Drumul Taberei, semidec., et. 7/10, 53 mp, 1975, confort 1 sporit, complet renovat, usi noi, aer conditionat, termopane, dressing, balcon mare, bloc civilizat, zona buna, metrou, loc platit parcare, **42.800 €;** ☎0724.262.436/ 0724.370.636

429. **DRUMUL TABEREI,** Billa, Parc, dec., et. 5/10, 52 mp, 1975, cf. 1, ap. este curat, foarte luminos, geam la baie, bloc monolit, 2 lifturi, zona linistita, acces linia 41, piata, scoala etc, **44.991 €;** ☎0720.376.880

430. **DRUMUL TABEREI,** Bld. 1 Mai, dec., et. 9/10, 57 mp, 1979, fara imbunatatiri, **48.000 €;** ☎0730.556.919

431. **DRUMUL TABEREI,** Bucla, Parc Moghioros, circular, 55 mp, 1972, confort 1, gresie, faianta, parchet, geam la baie, bloc monolit, 2 lifturi, civilizat, vedere la strand, parcare, liber, toate mijloacele de transport, toate actele, **36.499 €;** ☎0720.473.586

432. **DRUMUL TABEREI,** Bucla, parc, circular, et. 9/10, 52 mp, 1973, 2 lifturi, fara imbunatatiri, acte facute, accept credit, liber, **39.800 €;** ☎0723.173.783/ 0723.510.200 www.imobiliareclass.ro

433. **DRUMUL TABEREI,** Eliezer Residence, Valea Oltului, dec., et. 1/4, 60 mp, 2015, comision 0 %, finisaje de lux, parchet din lemn masiv, aer conditionat, usi Prum Germania, Ferestre Panoramice, rulouri exterioare la ferestre, finalizare mai 2016, **59.900 €;** ☎0723.325.257 contact@mihaelaanton.ro www.eliezerresidence.ro

434. **DRUMUL TABEREI,** Favorit-Sibiu, circular, et. 7/10, 51 mp, 1977, 2 cam., mobilat si utilat, g, f, p, t, um, ac, zona cu verdeata, acces rapid la R.A.T.B, se accepta credit, **51.500 €;** ☎0728.874.505 vanzari.khc@gmail.com

435. **DRUMUL TABEREI,** Frigocom, dec., et. 1/4, 48 mp, 1973, fara balcon, particular, exclus intermediari;

436. **DRUMUL TABEREI,** Ghencea, dec., et. 2/10, 38 mp, cf. 2, renovat 2015 (gresie, faianta, parchet, termopan, um, A/C, usi noi), contorizat, acte, statii RATB, **36.500 €;** ☎0760.654.544/ 021.440.22.49 www.conceptimobiliare.ro

437. **DRUMUL TABEREI,** Ghencea, Avangarde Rezidential, dec., 85 mp, 2013, 1, 2, 3/4, 2 balcoane, caramida, acces piscina, loc joaca, teren fotbal, agrement, paza 24/24, TVA inclus, **45.000 €;** ☎0767.600.804/ 0727.896.938/ 0784.055.610 www.avangarderezidential.ro

438. **DRUMUL TABEREI,** Lovinescu, Valea Lui Mihai, dec., et. parter/10, 54 mp, fara imbunatiri, balcon, acte facute, accept credit, **37.900 €;** ☎0723.173.783/ 0723.510.200 www.imobiliareclass.ro

439. **DRUMUL TABEREI,** Mall Plaza, semidec., 55 mp, proprietar, confort I, bloc reabilitat termic si foarte curat, verdeata, g, f, t, p, geam la baie, balcon, camara, apometre, repartitoare, 2 lifturi, vecini foarte civilizati, **46.000 €/bucata;** ☎0769.367.210/ 021.745.40.31

440. **DRUMUL TABEREI,** Orizont, et. 7/8, 50 mp, confort 1, gresie, faianta, parchet, termopane, usa metalica, aer conditionat, balcon inchis in termopan, **48.000 €;** ☎0730.556.914

441. **DRUMUL TABEREI,** P-ta Chilia Veche, viitorul Mall Tricodava, 52 mp, 1975, viitoarea statie de metrou Parc Drumul Taberei, confort 1, termopan inclusiv balcon, gresie, faianta, parchet, usa metalica, apometre, repartitoare, partial, **48.000 €;** ☎0732.547.531 elenavoica@yahoo.com

442. **DRUMUL TABEREI,** Parc Moghioros, circular, et. 9/10, 56 mp, 1970, doua lifturi, bloc reabilitat, termopan, vedere mixta geam la baie, apropare de parc, piata, scoala, gradinita. Viitoare statie de metrou la scara. Liber cadastru intabulare, **41.500 €;** ☎0720.011.960 nicolae.imobiliare@yahoo.com

443. **DRUMUL TABEREI,** parc Moghioros, dec., et. 6/10, 52 mp, 1972, oferta ap. 2 camere mobilat, renovat, termopane, usa metalica, urgent, stradal, **42.500 €;** ☎0751.427.385

444. **DRUMUL TABEREI, Piata Moghioros, sector 6, dec., 59 mp, ap. 2 cam., et. 9, balcon inchis, geam baie, 2 holuri, 2 lifturi, vis-a-vis parc, foarte curat; ☎0737.158.679/ 0729.150.498**

445. **DRUMUL TABEREI,** Plaza, dec., et. 3/4, 50 mp, 1964, apartament 2 camere, curat, bloc tip P, scara curata, vecini civilizati, bloc solid, zona verde, apropiere Pta. Moghiorosi si Mall Plaza Romania. In zona liceului Gheorghe Asachi, **44.000 €;** ☎0762.095.446

446. **DRUMUL TABEREI,** Prelungirea Ghencea, dec., 63 mp, 2015, complex rezidential nou, caramida Porotherm, centrala proprie, finisaje la alegere, balcon, bucatarie inchisa, tamplarie Rehau, pretul include tva, direct dezvoltator, 0% comision, **40.500 €;** ☎0784.203.607/ 021.367.28.94

447. **DRUMUL TABEREI,** Prelungirea Ghencea, dec., 74 mp, gresie, faianta, parchet, usa metalica, usi interior, tamplarie pvc, centrala termica, calorifere, baie utilata modern, **41.000 €;** ☎0730.556.919

448. **DRUMUL TABEREI,** Prelungirea Ghencea, complex rezidential nou, dec., 51 mp, 2015, caramida Porotherm, la cheie, centrala proprie, finisaje la alegere, balcon, tamplarie Rehau. Direct dezvoltator, 0% comision, **33.000 €;** ☎0784.203.607/ 021.367.28.94

449. **DRUMUL TABEREI,** Raul Doamnei langa metrou, semidec., et. 4/4, 63 mp, apartament 3 camere, confort 1, amenajat complet, gresie, faianta, parchet, termopan, usa metalica, aer conditionat, liber, apropiere Ratb, scoli, gradinite, piata, ocazie, **47.500 €;** ☎0724.370.636/ 0724.262.436 mfirut@yahoo.com

450. **DRUMUL TABEREI,** reper Favorit, cu acces usor pe strada Sibiu, Piata Dr. Taberei, la 10-15 min de Afi Cotroceni si Plaza Mall, circular, et. parter/10, 52 mp, este circular, cu balcon inchis, finisat complet si centrala termica proprie, **43.500 €;** ☎0729.195.506

451. **DRUMUL TABEREI,** Romanceriilor, circular, et. 3/10, 50 mp, confort 1, g, f, p, t, um, ac, balcon inchis in termopan, bucatarie mare, **50.000 €;** ☎0730.556.914

452. **DRUMUL TABEREI,** Romanceriilor, dec., et. 4/10, 51 mp, confort 1, imbunatatit, g, f, p, t, um, bloc izolat termic, mobilat, geam la baie, 2 lifturi, acte, **45.000 €;** ☎0725.556.909

453. **DRUMUL TABEREI,** Romanceriilor, et. 4/10, 40 mp, confort 2, gresie, faianta, parchet, termopane, usa metalica, aer conditionat, balcon inchis in termopan, **35.000 €;** ☎0728.874.507

454. **DRUMUL TABEREI,** Targul Neamt, circular, et. 7/10, 50 mp, bloc tip TD, confort 1, usa metalica, **40.000 €;** ☎0741.160.332

455. **DRUMUL TABEREI,** V.Oltului, 65 mp, etaj 3/4, lift, constructie 2010, cu imbunatatiri, bucatarie mare, dormitor mare, balcon, garaj subteran, liber, acte, zona liristita, **48.500 €;** ☎0722.336.927/ 0769.390.868 oarfamarius@yahoo.com

456. **DRUMUL TABEREI,** Valea Argesului, dec., et. 4/4, 52 mp, 1978, confort 1, termopan, gresie, faianta, curat, mochetat, cadastru, intabulare. Accepta credit, **40.000 €;** ☎0743.274.563/ 0756.116.070 nina.toma@acorimobiliare.ro www.acorimobiliare.ro

457. **DRUMUL TABEREI,** Valea Oltului, semidec., et. 1/3, 68 mp, 2009, 2 camere semidec.e 68 mp., etasj 1/3, balcon, bloc cu lift, gresie, faianta, parchet, termopan, centrala proprie, contorizat, mobilat si utilat, se accepta credit, **52.000 €;** ☎0721.130.152 lylyanaylye@yahoo.com

458. **DRUMUL TABEREI,** visavis Plaza Mall, 49 mp, dec. si modificat, etaj 3 din 4, aer conditionat, gresie, faianta, termopane, apartamentul se vinde semimobilat, ocazie, negociabil, **50.000 €;** ☎0723.257.710

459. **DUMBRAVA NOUA** fix langa parcul Sebastian, dec., et. parter/8, 59 mp, 1987, particular, posibilitati multiple privind folosirea-locuinta, birou, etc, **49.900 €;** ☎0725.154.003/ 0729.800.962 alex.paunescu@yahoo.com

460. **EMIL RACOVITA,** dec., et. 9/10, 37 mp, 2 camere, imbunatatiri, gresie, faianta, parchet, t, balcon inchis cu termopan, curat, liber, apropiere metrou Big. Se accepta credit, **29.000 €;** ☎0723.389.967

461. **EMINESCU,** dec., et. 1/6, 80 mp, bloc 2010, suprafata utila 80mp, finisat la cheie, centrala termica proprie, garaj subteran, **87.000 €;** ☎0731.414.128 axabusinessconsulting@gmail.com

462. **EMINESCU,** vand ap. 2 cam., parter (casa curte cu un etaj 2 ap.), 47 mp, 12 mp in constructie, pivnita 17 mp, curte comuna 60 mp, **50.000 €;** ☎0766.362.668

463. **EROII REVOLUTIEI,** dec., et. 5/7, 48 mp, proprietar, apartament 2 camere, an constructie inainte de 1977, 5 minute pana la metrou, mobilat lux, zona linistita si verde, dotari: gresie, faianta, parchet, t, aer conditionat, usa metalica, **50.000 €;** ☎0731.622.876/ 0746.708.702 delbaljan@yaoo.com

464. **FERDINAND I BULEVARDUL,** Str. Ritmului, semidec., et. 2/10, 56 mp, 1982, proprietar vand ap. 2 camere. Este foarte spatios, luminos si are: termopane cu rama de aluminiu, balcon inchis, parchet lemn, usa metal, aer cond., **61.000 €;** ☎0722.304.404 cristian.halmajan@yahoo.com

465. **FERDINAND,** Bd., Gara de Est, dec., et. 5/10, 58 mp, 1969, fara imbunatatiri. Camere spatioase, multiple spatii de depozitare, boxa la subsol, **50.000 €;** ☎0723.426.942

466. **FERDINAND,** Dimitrov, dec., et. parter/1, 38 mp, 1935, in vila, parter/ P+1, 2 gr sanitare, termopan, gresie, faianta, fara risc seismic, fara legea 112, curte in indiviziune 24 mp, intabulare. **41.500 €;** ☎0734.222.102/ 021.252.19.22 flavia.velicu@imoprest.ro www.imoprest.ro

467. **FERENTARI** semidec., et. 1/4, 42 mp, apartament 2 camere, confort 2, cu gaze, liber, fara imbunatatiri, cadastru, intabulare, nediscutabil, **17.500 €;** ☎0768.366.823/ 0767.513.720/ 0727.276.976

468. **FERENTARI** Salaj, dec., et. 1/3, 46 mp, 1960, ap 2 camere confort 1+ boxa subsol parchet masiv, **37.000 €;** ☎0720.728.018 undertakereth@yahoo.com

469. **FIZICIENILOR,** Nicolae Grigorescu, 5 min de metrou, dec., et. 1/5, 52 mp, 2015, 2 cam, bloc nou, direct dezvoltator, comision 0%, finisaje de lux la alegere, lift, parcare subterana. Plata cash sau credit, **63.000 €;** ☎0731.738.248 cosmin@proestrezidential.ro

470. **FIZICIENILOR,** Nicolae Grigorescu, 5 min de metrou, dec., et. 2/5, 55 mp, 2015, 2 cam, bloc nou, et. 2/5, direct dezvoltator, comision 0%, finisaje de lux la alegere, lift, parcare subterana. Plata cash sau credit, **67.000 €;** ☎0731.738.248 cosmin@proestrezidential.ro

471. **FLOREASCA,** dec., et. 3/2, 50 mp, 1960, 2 camere, spatios, luminos, balcon, boxa, reabilitat termic, zona liristita, aproape de parcuri, vecinatati: Dorobanti, Primaverii, Aviatiei, centre comerciale, **66.000 €;** ☎0737.211.505 madalina.lazar@westmount.ro www.westmount.ro

472. **FLOREASCA,** dec., 54 mp, 1960, 2/3, apartament 2 camere, cf. 1, renovat recent, mobilat si utilat modern, boxa subsol 6 mp, loc de parcare, vedere mixta, negociabil, vecinatati Barbu Vacarescu, Parcul Verdi, **66.000 €;** ☎0725.579.406/ 0371.192.583 andrea@nextdoor.ro

473. **FLOREASCA,** semidec., et. 3/3, 50 mp, 1964, ap. stradal pe Cal Floreasca, vedere e-v spre Parc, Bloc reabilitat termic, incus si boxa 6 mp, apt cu termopan, gresie+faianta, parchet lemn masiv, granit pe hol, nemobilat, **65.000 €;** ☎0762.925.585/ 0721.162.029 carmennicolae@ymail.com wwwplatinumholding.ro

474. **FLOREASCA,** adiacent, semidec., et. 1/3, 43 mp, 1960, mobilat, utilat, vedere Est-Vest, geam la baie, balcon, termoficare, www.imoprest.ro, **55.000 €;** ☎0734.222.094/ 021.252.19.22 corina.cocos@imoprest.ro www.apartamente-floreasca.ro

475. **FLOREASCA,** Barbu Vacarescu, 149, dec., et. 2/3, 50 mp, 1961, apartament superb, exact vis-a-vis de Billa, Kaufland, superfinisat, mobilat si utilat modern, balcon, boxa, **67.000 €;** ☎0722.676.652

476. **FLOREASCA,** compozitori, dec., et. 2/2, 50 mp, ap.deosebit, zona rezidentiala liristita, in apropiere de parcuri, spatios, luminos, priveliste frumoasa, zona exceptionala, ideal rezidenta, **56.000 €;** ☎0737.211.505 madalina.lazar@westmount.ro www.westmount.ro

477. **FUNDENI** dec., et. 3, 65 mp, 2014, apartamente 2 camere la cheie 60 si 65 mp utili, bloc nou P+3E, centrala proprie, contorizare individuala, toate utilitatile parcare tva inclus **45.000 €;** ☎0760.318.191 vanzari@apartamente-vile-fundeni.ro www.apartamente-vile-fundeni.ro

478. **FUNDENI** - Dobroesti, 65 mp, 2015, direct dezvolotator, ap. la cheie, P+2E, terasa inchisa, parcare+ teren, contorizare individuala, **50.000 €;** ☎0736.422.950

479. **FUNDENI** Colentina, Ansamblu New City Residence, dec., et. demisol/6, 50 mp, direct dezvoltator, finalizare iulie 2015, finisat la cheie: g, f, p, t, usa metalica, centrala termica, baie mobilata, transport gratuit, acces spa, parcare, **29.500 €;** ☎0764.854.624/ 0724.994.379 office_newcityresidence@yahoo.com

480. **FUNDENI,** semidec., et. 1/3, 74 mp, 2014, 2 camere, ansamblu rezidential nou, finisat, direct dezvoltator, centrala termica, tva inclus, parcare subterana inclusa, comision 0, **63.000 €;** ☎0727.722.222 office@fundeniresidence.ro www.fundeniresidence.ro

481. **FUNDENI,** dec., et. 1/4, 65 mp, 2013, 2 camere, Prima Casa, proprietar, semifinisat sau la cheie, cu gresie, faianta, parchet, centrala proprie, s+p+4e, toate utilitatile, lift, parcare, granit, fier forjat, tva inclus, te poti muta oricand. Ansamblu de 3 blocuri cu 4 etaje, **48.000 €;** ☎0769.401.695/ 0722.209.101 niculaedanut2012@gmail.com www.residencefundeni.ro

482. **GARA DE NORD** Duca, semidec., et. 4/6, 44 mp, 19[illegible] camere comanda[illegible] minute metrou, acte, [illegible] neg., **45.000** [illegible] silvia.anma[illegible]

483. **GARA DE** [illegible] 7/9, 44 mp, 1967, intr-un bloc rea[illegible] Nord are termopa[illegible] dormitor, parchet [illegible] vare, **44.000 €** [illegible] iaramib[illegible]

484. **GARA D**[illegible] prietar, **43.00**[illegible] min.[illegible]

485. **GARA** [illegible] bloc stradal, [illegible] termic, balc[illegible] mente la zi, [illegible] port, statia [illegible] **42.0**[illegible] georgia[illegible]

486. **GARA** [illegible] et. 1/7, 50 [illegible] reabilitat[illegible] ☎02[illegible] 022[illegible]

487. **GARA DE NORD** [illegible] Grivitei, semidec., et. 6/6, 40 mp, apartament 2 camere, stradal, bloc reabilitat, **35.500 €;** ☎0723.357.152

482. **GARA DE NORD** Duca, semidec., et. 4/6, 44 mp, 1960, apartament 2 camere comandat, renovat, finisat, 3 minute metrou, acte, cadastru, intabulare, neg., **45.000 €;** ☎0725.510.003 silvia.anmari@gmail.com

483. **GARA DE NORD,** semidec., et. 7/9, 44 mp, 1967, apartamentul se afla intr-un bloc reabilitat in zona Garii de Nord are termopan la bucatarie, balcon si dormitor, parchet de stejar, necesita renovare, **44.000 €;** ☎0724.581.411 imobiliaramibo@yahoo.com

484. **GARA DE NORD,** 45 mp, -, proprietar, **43.000 €;** ☎0732.834.891 cosmin.escu@yahoo.com

485. **GARA DE NORD,** Calea Grivitei, bloc stradal, dec., et. 2/9, 52 mp, reabilitat termic, balcon mare, contorizat, documente la zi, apropiere mijloace de transport, statia de metrou Gara de Nord, **42.000 €;** ☎0758.098.917 georgian.draghia@galaxyimob.ro

486. **GARA DE NORD,** Duca, semidec., et. 1/7, 50 mp, ap. 2 camere, liber, bloc reabilitat, fara risc seismic, **38.000 €;** ☎021.312.78.69/ 0723.378.139/ 0722.610.532 www.imnserv.ro

487. **GARA DE NORD,** metrou, Calea Grivitei, semidec., et. 6/6, 40 mp, apartament 2 camere, stradal, bloc reabilitat, **35.500 €;** ☎0723.357.152

488. **GARA DE NORD,** metrou/ langa Ibis, semidec., et. 4/9, 50 mp, 1964, bloc reabilitat, balcon, termopan, vedere stradala, liber, bloc fara risc seismic, acte, **42.500 €;** ☎0728.330.206 celmaimiccomision@yahoo.com

489. **GHENCEA BULEVARDUL** - Petrescu C-tin, dec., et. 8/8, 51 mp, 1980, particular, liber, ferestre PVC, um, g, f, p, usa MDF interior, spatios, disc. **45.000 €;** ☎0731.461.711

490. **GHENCEA,** dec., 43 mp, 2015, promotie inedita luna lulie - pret unic pentru oricare apartament din blocul 3, indiferent de modalitatea de plata se aplica reducerea pentru cash, **31.500 €;** ☎0722.116.600 contact@as-residence.ro as-residence.ro

491. **GHENCEA,** Drumul Taberei, dec., 57 mp, 2015, bloc stradal, mijloace de transport in fata ansamblului, bucatarii inchise, contorizate, finisaje peste medie, preturi cuprinse intre 44.500 € si 53.000 €, **44.500 €;** ☎0729.428.957/ 031.807.95.72 confortghencea@yahoo.com www.confortghencea.ro

492. **GIULESTI CALEA,** stradal, semidec., et. 7/8, 57 mp, 1965, gresie, faianta, parchet, usa metalica, balcon 10 metri patrati, mobilat clasic, utilat: aragaz nou, frigider nou, masina spalat noua, tv. Pret negociabil, **38.900 €;** ☎0723.023.563

493. **GIULESTI,** Crangasi, semidec., et. parter/8, 47 mp, conf.1, living 19.4 mp, dormitor 13 mp, bucatarie 5.4 mp, 3 spatii depozitare, imbunatatiri. Ideal locuit/ cabinet stomatologic, medical, farmacie, birouri. Accepta credit. Pret discutabil, **39.500 €;** ☎0762.282.472 marinescu2011@yahoo.com

494. **GIULESTI,** Parc, et. parter/4, 49 mp, confort 1, gresie, faianta, parchet, usa metalica, balcon inchis, vedere parc, liber, **37.500 €;** ☎0768.100.982

495. **GIURGIULUI** - Almas, semidec., et. 3/4, 52 mp, 1980, zona inverzita, aerisita, scoli, gradinite, magazine, piete, banci, spatii recreere, apartament renovat, amenajari moderne, parcare, Acc. credit **43.500 €;** ☎0766.611.896 mioara@markimobiliare.ro

496. **GIURGIULUI** Dedeman dec., et. 4/4, 47 mp, 2010, confort 1, fara probleme terasa (acoperis tabla), gresie, faianta, parchet, termopan, usa de metal, centrala termica, instalatii noi, merita, cash, id: X7AD0001B, **35.000 €;** ☎0726.284.310/ 0766.224.482 alexandru.cordea@nelboimobiliare.ro www.imobiliare.ro

497. **GIURGIULUI SOSEA,** str. Podul Giurgiului, semidec., et. 7/10, 38 mp, 1981, vand ap. 2 cam., g, f, p, t, um, balcon, **33.000 €;** ☎0728.863.862

498. **GIURGIULUI SOSEAUA,** semidec., et. 2/4, 53 mp, 1970, vand apartament 2 camere lux, renovat, mobilat, dotat sti occidental. Este liber se poate vizita oricand, **45.000 €;** ☎0723.765.055/ 021.686.03.35 vabmu@t-online.de

499. **GIURGIULUI SOSEAUA,** 2 minute Piata Progresul, semidec., et. parter/5, 53 mp, 2015, ansamblu rezidential nou, centrala proprie, finisaje incluse in pret, compartimentari caramida, dezvoltator, comision 0, **38.600 €;** ☎0721.800.055 office@theconcept.ro www.theconcept.ro

500. **GIURGIULUI SOSEAUA,** City Mall, Complex Rezidential, dec., et. 5/5, 67 mp, 2014, bloc nou 2014, lift exterior, finisaje de lux, centrala, gresie-faianta-parchet la alegere, apartamentul se preda la cheie, stradal langa tramvaiul 7, 25, **45.000 €;** ☎0786.262.798 codrea_ana@yahoo.com

501. **GIURGIULUI SOSEAUA,** City Mall, complex rezidential, dec., et. 2/5, 53 mp, 2014, bloc nou, lift exterior, finisaje de lux, centrala, gresie, faianta, parchet la alegere, apartamentul se preda la cheie, stradal langa tramvaiul 7, 25, **50.600 €;** ☎0786.262.798 codrea_ana@yahoo.com

502. **GIURGIULUI,** semidec., et. 2/10, 34 mp, 1973, apartament cu imbunatatirbaia renovata in intregime, gresie, faianta, parchet, termopan, usa metalica, balcon inchis, scara curata, zona linistita, acces rapid metrou, intretinere mica, liber, neg., **29.950 €;** ☎0762.856.332/ 0720.371.218 roxanabubureanu@gmail.com

503. **GIURGIULUI,** dec., et. 2/5, 40 mp, 2015, bloc nou 2015, etaj intermediar, bransat la toate utilitatile individual, finisaje moderne, acces facil mijloace de transport, preturi incepand cu 22.000 €, oferim si consultanta pt obtinerea creditului, **34.500 €;** ☎0725.985.772

504. **GIURGIULUI,** semidec., et. 9/15, 50 mp, 1976, stradal, bloc reabilitat termic, totul nou (parchet, gresie, termopan, usi, instalatii & obiecte sanitare noi, electrice noi), bucatarie mobilata si utilata, dressing, 2 minute piata Progresul, **39.000 €;** ☎0722.172.934 georgianasarbu@hotmail.com

505. **GIURGIULUI,** City Mall, semidec., et. parter/4, 51 mp, 1980, zona verde f. [illegible] str. Almasul Mare, confort 1, [illegible] imbunatatiri, centrala [illegible] usa metalica, [illegible] **5.500 €;** [illegible] 035 colum[illegible]o.com

[illegible] Progresul, [illegible] 50 mp, confort [illegible] metrou Eroii [illegible]tiri, balcon 7 m, [illegible] usa metalica. [illegible]sion agentiilor, [illegible]4.654.606

[illegible]ogresului, stradal, [illegible]8, boxa proprie, [illegible]resie, faianta, ter[illegible]ata, **37.500 €;** [illegible]0768.046.976 [illegible]@gmail.com

[illegible] RCS, dec., et. 7/7, [illegible], cadastru, intabu[illegible]0746.188.866/ [illegible]28.270

[illegible], Soseaua, City Mall, [illegible]al, dec., et. parter/5, [illegible] nou, lift exterior, fin[illegible]ala, gresie, faianta, par[illegible]artamentul se preda la [illegible]langa tramvaiul 7,25, **40.800 €;** ☎0786.262.798 codrea_ana@yahoo.com

505. **GIURGIULUI,** City Mall, semidec., et. parter/4, 51 mp, 1980, zona verde f. frumoasa str. Almasul Mare, confort 1, posibilitate balcon, imbunatatiri, centrala termica, gresie, faianta, p, t, usa metalica, accept credit bancar, **36.500 €;** ☎0761.609.243/ 0720.039.035 columbia.imobiliar@yahoo.com

506. **GIURGIULUI,** Piata Progresul, stradal, semidec., et. 6/8, 50 mp, confort 1, la 2 statii de tramvai de metrou Eroii Revolutiei, fara imbunatatiri, balcon 7 m, camara, debara, lavabila, usa metalica. Proprietar, nu ofer comision agentiilor, **39.500 €;** ☎0734.654.606

507. **GIURGIULUI,** Progresului, stradal, dec., et. 7/7, 44 mp, 1978, boxa proprie, terasa refacuta 2014, gresie, faianta, termopan, intrare separata, **37.500 €;** ☎0722.702.564/ 0768.046.976 ioan.rusupfa@gmail.com

508. **GIURGIULUI,** RCS, dec., et. 7/7, 50 mp, cf. 1, f, g, um, cadastru, intabulare, **37.500 €;** ☎0746.188.866/ 0723.128.270

509. **GIURGIULUI,** Soseaua, City Mall, Complex Rezidential, dec., et. parter/5, 59 mp, 2014, bloc nou, lift exterior, finisaje de lux, centrala, gresie, faianta, parchet la alegere, apartamentul se preda la cheie, stradal langa tramvaiul 7,25, **40.800 €;** ☎0786.262.798 codrea_ana@yahoo.com

510. **GRAND ARENA,** acces RATB, dec., et. 4/5, 56 mp, 2015, apartament dec., direct de la dezvoltator cu comision 0, se preda la cheie, centrala proprie, balcon foarte mare, bloc nou, acces imediat RATB, avand in imediata vecinatate Carrefour Grand Arena, **46.900 €;** ☎0736.380.184/ 0736.380.181 sebastian.b@star-construct.ro

511. **GRAND ARENA,** sector 4, et. 3/5, 47 mp, 2015, apartament cu doua camere dec.e, de vanzare, direct de la dezvoltator, fara comision,! **39.300 €;** ☎0733.501.456 basarab@zonadesud.ro

512. **GRIGORESCU** metrou, dec., et. 4/8, 54 mp, 1983, recent renovat, partial mobilat, izolat termic, cu centrala proprie si contor de gaze individual, situat intr-o zona liristita, cu vegetatie, mijloace de transport. Intabulat pret usor negociabil, **59.800 €;** ☎0740.226.945 carmenprala@gmail.com

513. **GRIGORESCU PIATA,** dec., et. parter/10, 55 mp, 1979, cu balcon, confort 1, cu balcon, cu gresie si faianta, decent, acte in regula, zona liristita, la 7 min. de metrou, se accepta credit, merita vazut, **42.500 €;** ☎0728.879.796

514. **GRIVITA,** dec., et. 1/2, 75 mp, 2014, particular vand apartament in vila cu 2 camere, marmura, travertin, geamuri termopan tripan, jaluzele exterioare electrice, centrala proprie, totul nou, fff aproape metrou Grivita **75.800 €;** ☎0726.261.230 razvanrazmos@yahoo.ro

515. **GRIVITA,** semidec., et. 7/8, 56 mp, 1965, schimb apartament 2 camere cf 1 cu ap 3 camere, g, f, p

Imobiliare vânzări 2 CAMERE

611. **MILITARI** Uverturii, Gorjului la 7 minute, dec., et. 4/4, 52 mp, 1980, confort 1,vedere pe fata, intrare prin fata, parcare la ADP, G, P, F, T, UM, AC bucatarie mobilata, balcon in termopan, **47.000 €;** ☎0730.556.918

612. **MILITARI RESIDENCE** Metro, dec., et. demisol/7, 45 mp, 2014, apartament demisol inalt, caramida, izolatie, finisat complet si utilitati racordate, RATB, magazine, scoala, parcuri, piscine, farmacii, **27.000 €;** ☎0722.166.933/ 0723.013.946 vanzari@militari-residence.ro

613. **MILITARI RESIDENCE,** dec., et. parter/6, 56 mp, 2014, 2 camere, balcon, bloc finalizat si locuit, finisate complet cu gresie, faianta, parchet 12 mm, usa metalica, contorizat individual, **42.000 €;** ☎0722.166.933/ 0723.103.946 vanzari@militari-residence.ro www.militari-residence.ro

614. **MILITARI RESIDENCE,** dec., et. 2/7, 57 mp, 2014, 2 camere, bloc nou, finisat complet, toate utilitatile (Apanova, Enel, GDF Suez), contorizat complet, termopan tripan Veka, centrala termica, RATB, **44.100 €;** ☎0722.166.933/ 0723.013.946 vanzari@militari-residence.ro www.militari-residence.ro

615. **MILITARI RESIDENCE,** dec., et. 1/8, 2011, 2 camere, lux, balcon inchis, situat in statia Ratb, **50.000 €;** ☎0723.327.024

616. **MILITARI RESIDENCE,** dec., et. demisol/7, 48 mp, 2014, bloc finalizat, finisaje incluse in pret la alegere, centrala termica, contorizare individuala, termopan, usa metalica, bucatarie separata, **28.800 €;** ☎0722.166.933/ 0723.013.946 vanzari@militari-residence.ro www.militari-residence.ro

617. **MILITARI RESIDENCE,** dec., et. 2/6, 50 mp, 2014, bloc locuit, finisaje si obiecte sanitare incluse in pret loc de parcare gratuit, centrala termica, blocuri cu 2 lifturi, contorizari, **38.700 €;** ☎0722.166.933/ 0723.013.946 vanzari@militari-residence.ro www.militari-residence.ro

618. **MILITARI RESIDENCE,** dec., et. demisol/7, 51 mp, 2014, bloc nou, finisat complet, toate utilitatile (Apanova, Enel, GDF Suez) contorizat complet, termopan tripan Veka, centrala termica, Ratb 50 m, parcare, **30.600 €;** ☎0722.166.933/ 0723.013.946 vanzari@militari-residence.ro www.militari-residence.ro

619. **MILITARI RESIDENCE,** dec., et. 6/7, 54 mp, 2014, bloc nou, finisat complet, toate utilitatile (Apanova, Enel, GDF Suez) contorizat complet, termopan tripan Veka, centrala termica, RATB 50 m, parcare **40.500 €;** ☎0722.166.933/ 0723.013.946 vanzari@militari-residence.ro www.militari-residence.ro

620. **MILITARI RESIDENCE,** Rosu, et. 2/5, 60 mp, 2009, situat in zona neaglomerata, orientat E-S, t, f, g, centrala, usa metalica, ac, **39.000 €;** ☎0744.196.889

621. **MILITARI,** dec., et. 3/5, 52 mp, 2014, 2 camere, c-tie noua, la 5 minute de metrou, comision 0%, bloc cu lift, izolat, se vinde la cheie, inclus centrala termica, se accepta credit, **52.000 €;** ☎0728.874.505 vanzari.khc@gmail.com

622. **MILITARI,** dec., et. 6/6, 57 mp, 2014, apartament 2 camere, str. Rezervelor nr. 54, bl. 3, etaj 6, suprafata 57.04 mp, mai multe informatii la nr de telefon sau pe www.cartiermilitari.ro, **42.800 €;** ☎0723.285.358 vanzari@cartiermilitari.ro www.cartiermilitari.ro

623. **MILITARI,** dec., et. 2/6, 61 mp, 2015, apartament in bloc nou, se preda finisat cu gresie, faianta, parchet, centrala, calorifere, obiecte sanitare, usi i+e, tamplarie pvc. Situat aproape e metrou, ratb, centre comerciale. Comision 0%, **53.500 €;** ☎0736.380.186/ 0736.380.183

624. **MILITARI,** dec., et. 1/6, 58 mp, 2015, bloc nou situat in cartierul Militari stradaDrumul Belsugului nr.49b, compus din p+6e/ 63 de apartamente 1, 2 si 3 camere, blocul dispune de lift hidraulic si parcare, **65.000 €;** ☎0762.671.370 sorin_fotescu@yahoo.com

625. **MILITARI,** dec., 38 mp, 2015, bonus aparat aer conditionat, finisaje la alegere, bucatarie open space cu posibilitate de inchidere, centrala proprie, geamuri tripan, prize + intrerupatoare. Mijloc transport in fata blocului, lift, pereti caramida, pozitie spre Sud. Canalizare + toate utilitatile. Finalizare Iunie. Negociabil cash, **30.000 €;** ☎0784.066.800/ 0744.665.665 contact@royal-residence.ro www.royal-residence.ro

626. **MILITARI,** 66 mp, 2014, conditii de lux, apartament 2 camere, cu vedere la piscina, centrala proprie, aer conditionat, finisaje la alegere, la 300 m de complexul Mall Militari, direct dezoltator, **59.670 €;** ☎0733.822.822 contact@transparentresidence.ro

627. **MILITARI,** 66 mp, 2014, condit?ii de lux, apartament 2 camere, cu vedere la piscina, centrala proprie, aer conditionat, finisaje la alegere, la 300 m de complexul Mall Militari, direct dezoltator, **59.670 €;** ☎0733.822.822 contact@transparentresidence.ro

628. **MILITARI,** semidec., et. 6/10, 1978, confort 2, termopan, 43,34 metri patrati, termopan, balcon inchis, calorifere noi, cinci minute metrou, bloc civilizat, **32.000 €;** ☎0720.592.299

629. **MILITARI,** semidec., et. 2/5, 54 mp, 2012, particular, 2 camere 53 mp, comfort 1, bloc nou din caramida, etaj 2, centrala termica proprie, termopan, gresie, faianta, parchet, usa metalica, balcon, termoizolat, acces facil metrou+RATB, scoli, magazine, **50.000 €;** ☎0722.513.385 nicolpais@yahoo.com

630. **MILITARI,** dec., 66 mp, 2014, totul de calitate, bloc din caramida, polistiren 10 cm, densitate eps 80, tamplarie tripan (3 foi de sticla), centrala proprie, aer conditionat, finisaje la alegere, la 300 m de complexul Mall Militari, **59.670 €;** ☎0733.822.822 contact@transparentresidence.ro

631. **MILITARI,** 66 mp, 2014, totul de calitate, bloc din caramida, polistiren 10 cm, densitate eps 80, tamplarie tripan (3 foi de sticla), centrala proprie, aer conditionat, finisaje la alegere, la 300 m de complexul Mall Militari, **59.670 €;** ☎0733.822.822 contact@transparentresidence.ro

632. **MILITARI,** 66 mp, 2014, totul de cea mai buna calitate, bloc 2014, apartament 2 camere, 66 metri patrati, cu vedere la piscina, centrala proprie, aer conditionat, finisaje la alegere, la 300 m de complexul Mall Militari, **59.670 €;** ☎0733.822.822 contact@transparentresidence.ro

633. **MILITARI,** dec., 66 mp, 2014, totul de cea mai buna calitate, bloc 2014, apartament 2 camere, 66 mp, cu vedere la piscina, centrala proprie, aer conditionat, finisaje la alegere, la 300 m de complexul Mall Militari, direct dezoltator, **59.670 €;** ☎0733.822.822 contact@transparentresidence.ro

634. **MILITARI,** 66 mp, 2014, totul de cea mai buna calitate, bloc 2014, apartament 2 camere, cu vedere la piscina, centrala proprie, aer conditionat, finisaje la alegere, la 300 m de complexul Mall Militari, **59.670 €;** ☎0733.822.822 contact@transparentresidence.ro

635. **MILITARI,** 66 mp, 2014, totul de cea mai buna calitate, bloc 2014, apartament 2 camere, cu vedere la piscina, centrala proprie, aer conditionat, finisaje la alegere, la 300 m de complexul Mall Militari, **59670 €;** ☎0733.822.822 contact@transparentresidence.ro

636. **MILITARI,** 66 mp, 2014, totul de cea mai buna calitate, cu vedere la piscina, centrala proprie, aer conditionat, finisaje la alegere, la 300 m de complexul Mall Militari, direct dezoltator, **59.670 €;** ☎0733.822.822 contact@transparentresidence.ro

637. **MILITARI,** Apusului (capat 336), semidec., et. 3/9, 56 mp, balcon 5 mp termopan, usi schimbate,UM, parchet dormitor, fereastra baie, vedere est, parcare ADP, scoala in spatele blocului, **42.900 €;** ☎0728.874.506

638. **MILITARI,** Apusului, semidec., et. 8/9, 52 mp, 1966, confort 1, bloc din caramida geam la baie, balcon mare, g, p, f, t, um, necesita renovare, in apropiere Complexul Apusului, **43.000 €;** ☎0730.556.918

639. **MILITARI,** Apusului, dec., et. 2/4, 53 mp, 1983, confort 1, gresie, faianta, parchet, termopan, geam baie, cadastru, intabulare, accept credit, **51.500 €;** ☎0734.830.800/ 0761.730.800

640. **MILITARI,** Apusului, dec., et. parter/4, 56 mp, 1984, confort 1, mobilat si utilat, **56.000 €;** ☎0786.209.343

641. **MILITARI,** Apusului, dec., et. 1/6, 53 mp, 2015, imobil nou d+p+6 e, constructie si compartimentare caramida, lift, predare la cheie, posibilitate alegere finisaje, geam la baie, loc parcare, mijloc de transport, centrala termica, balcon, **45.000 €;** ☎0767.565.131 contact@rezidentialapusului.ro www.rezidentialapusului.ro

642. **MILITARI,** Apusului, dec., 66 mp, 2015, imobil nou d+p+6e, proprietar, lift, predare la cheie, compartimentare caramida, posibilitate alegere finisaje, geam la baie, parcare, mijloc de transport, balcon, birou vanzari, **52.000 €;** ☎0767.565.131 contact@rezidentialapusului.ro www.rezidentialapusului.ro

643. **MILITARI,** Apusului, nedec., 57 mp, 2015, imobil nou, d+p+6e, constructie si compartimentare caramida, lift, finisat la cheie, mijloc de transport in incinta complexului, accept credit, loc parcare, birou vanzari, **42.000 €;** ☎0767.565.131 contact@rezidentialapusului.ro www.rezidentialapusului.ro

644. **MILITARI,** Apusului, Canalului 46, Pacii Residence II, dec., et. 4/6, 78 mp, 2015, dezvoltator, 2 balcoane, debara, bucatarie inchisa 11, caramida, utilitati, contorizare, finisaje la alegere, metrou, mij. transp., parcare, credit, **49.000 €;** ☎0732.272.113/ 0768.147.217 pacii_residence@yahoo.ro

645. MILITARI, Apusului, Canalului 46, Pacii Residence II, dec., 74 mp, 2015, dezvoltator, 64 mpu, 2 balc., bucatarie 10 mpu, caramida, contorizate, canalizare, parcare, lift, finisaje la alegere, metrou, mij. transport, credit, 46.000 €; ☎0732.272.113/ 0768.147.217 pacii_residence@yahoo.ro

646. **MILITARI,** Apusului, Canalului 46, Pacii Residence II, dec., et. demisol/6, 61 mp, 2015, dezvoltator, balcon, demisol inalt, luminos, utilitati, contorizat, finisaje la alegere, parcare, metrou, mij. transport, zona linistita, credit, **34.000 €;** ☎0732.272.113/ 0768.147.217 pacii_residence@yahoo.ro

647. **MILITARI,** Apusului, Canalului 46, Pacii Residence II, dec., 64 mp, 2015, dezvoltator, D+P+6+M, lift, caramida interior/ exterior, balcon izolat, contorizare, canalizare, centrala, finisaje la alegere, loc parcare, metrou, credit, **46.000 €;** ☎0732.272.113/ 0768.147.217 pacii_residence@yahoo.ro

648. **MILITARI,** Apusului, Margelelor,G. Szabo, dec., et. 3/4, 53 mp, 1983, finisat si amenajat lux, termopan, central apart, inst. noi el. si sanitare, alarma, cam video, bucat. Franke, mobila Mobexpert, se vinde complet mobilat si utilat, **59.000 €;** ☎0752.027.782/ 0722.357.297 stefan@nordinvest.ro www.nordinvest.ro

649. **MILITARI,** Apusului, Rezidential Apusului, dec., 50 mp, 2013, bloc nou finalizat, balcon, ct, finisat complet si mobilat, loc parcare in proprietate, c+i, accept credit, **37.000 €;** ☎0762.977.494

650. **MILITARI,** Auchan, ap. 2 camere, la cheie, gresie, faianta, parchet, usi de interior, termopane, usa metalica, credit Prima Casa, ansamblu modern Style Residence, cu spatii verzi si loc de joaca pentru copii, **60.000 €;** ☎031.425.28.43/ 0730.259.613 info@styleresidence2.ro www.styleresidence2.ro

651. **MILITARI,** Auchan, apartament 2 camere, la cheie, baie utilata, tamplarie PVC 6 cam. cu geam termopan low-e, centrala termica individuala, mijloace transport la numai 30 m de imobil, credit Prima Casa, ansamblu rezidential modern Style Residence 2, tva 5% inclus, **57.000 €;** ☎031.425.28.43/ 0730.259.613 info@styleresidence2.ro www.styleresidence2.ro

652. **MILITARI,** Bd. Timisoara, Frigocom, Lidl, dec., et. 2/4, 53 mp, 2014, bloc nou, beton + caramida, termopane, centrala termica, finisaje lux, acte la zi, liber, ideal pt. investitie, **45.000 €;** ☎0730.125.007/ 0730.125.006

653. **MILITARI,** Complex Avangarde Rezidential, dec., 38 mp, 2015, p+4 apartamente 2 camere, gresie, faianta, parchet, termopane Salamander, usi Pinum, obiecte sanitare Cersanit, finisaje lux, parc, piscina, paza 24/24 h, predare la cheie, **32.000 €;** ☎0721.368.190/ 0729.920.624/ 0722.952.779 avangardemilitari@gmail.com www.avangarderezidential.ro

654. **MILITARI,** Cora Lujerului, metrou, piata, tramvai 41, dec., et. 3/10, 40 mp, cf. 2, fara imbunatatiri, contor de gaze separat si usa metalica , negociabil, **37.500 €;** ☎0730.125.007/ 0730.125.006

655. **MILITARI,** Cora, dec., 58 mp, 1980, gresie, faianta, parchet, termopan, usa metalica, mobilat, 3 min. metrou Lujerului, **54.900 €;** ☎0760.276.504 www.liderimob.ro

656. **MILITARI,** Gorjului, et. 1/5, 57 mp, 2015, dec, bucatarie inchisa, balcon, centrala, la cheie - 60.000 €, si 2 cam SD, 43 mpu, 1/5, open, centrala, la cheie - 45.000 €, TVA 5% finisajele se aleg, parcare - 3500e, 3 min metrou, piata, **45.000 €;** ☎0729.831.446 studentimobiliare@yahoo.com

657. **MILITARI,** Gorjului, dec., et. demisol/5, 44 mp, 2013, la cheie, demisol, centrala termica proprie, ferestre tamplarie PVC cu geam termopan, usa metalica, gresie, faianta, parchet, clasa termica A, superb chiar langa metrou si piata, **32.900 €;** ☎0722.639.229 decembrie19@yahoo.com blocgorjului.ro

658. **MILITARI,** Gorjului, semidec., et. 6/8, 55 mp, 1980, renovat recent, luminos, stradal, vedere laterala, geam la baie, liber, ID 52442, **49.000 €;** ☎021.317.20.92/ 0725.445.510 radu.toma@houseproviders.ro www.houseproviders.ro

659. **MILITARI,** Gorjului, Valea Lunga, dec., et. 1/4, 54 mp, 2014, dezvoltator, centrala termica, finisat complet la cheie, accept credit, localizare exacta strada Babesti nr. 33, acces Drumul Taberei - Moinesti **49.900 €;** ☎0722.639.229 felixinho1@yahoo.com

660. **MILITARI,** Gorjului, Valea Lunga, dec., et. parter/4, 44 mp, 2014, dezvoltator, centrala termica, finisat complet la cheie, accept credit, localizare exacta strada Babesti nr. 33, acces Drumul Taberei, Moinesti, cu balcon, **39.900 €;** ☎0722.639.229 felixinho1@yahoo.com

661. **MILITARI,** Iuliu Maniu, dec., et. 6/7, 65 mp, 2014, direct dezvoltator, apartamente finisate, bucatarie inchisa, centrala, contoare, bloc locuit, 1 min. Ratb, 5 min. metrou. Posibilitate garaj subteran, accept Prima Casa. Ultimile 2 apartamente, **58.000 €;** ☎0749.115.511/ 0745.005.500 bacriului@gmail.com www.bacriuluiresidence.ro

662. **MILITARI,** Iuliu Maniu, dec., et. 2/6, 54 mp, 2015, direct proprietar, finisaje moderne, termopan, balcon, lift, toate utilitatile, centrala proprie, structura beton, compartimentare caramida, izolatie, mijloace de transport Ratb, metrou, comision 0%, **50.100 €;** ☎0765.124.026 r.raduinea@gmail.com

663. **MILITARI,** Iuliu Maniu, dec., et. 4, 42 mp, 2015, proprietar bloc nou p+4 la 5 min de st. metrou Pacii, in spate la OMV (Turbomecanica) supercalitate, loc parcare gratis, contorizare individuala fara taxa mentenata, suprafete 40 mp-50 mp pret de la 35.000 €, **38.900 €;** ☎0722.205.196/ 0722.291.871 www.classresidence-militari.ro

664. **MILITARI,** Iuliu Maniu, dec., et. 4, 50 mp, 2015, proprietar, bloc nou P+4 la 5 min de st metrou Pacii, in spate la OMV (Turbomecanica) supercalitate, loc parcare gratis, contorizare individuala fara taxa mentenata, suprafete 40 mp - 50 mp pret de la 35.000 €, **47.900 €;** ☎0722.205.196/ 0722.291.871 www.classresidence-militari.ro

665. **MILITARI,** Iuliu Maniu, semidec., et. 10/10, 55 mp, stradal, cf.1, termopan, terasa refacuta, liber, cadastru, intabulare, **40.500 €;** ☎0720.592.299

666. **MILITARI,** Iuliu Maniu, la 5 min de st metrou Pacii, in spate la OMV (Turbomecanica) dec., et. parter/4, 42 mp, 2015, proprietar bloc nou p+4 supercalitate, loc parcare gratis, contorizare individuala fara taxa mentenata, suprafete 40 mp-50 mp pret de la 35.000 €, **38.900 €;** ☎0723.690.971/ 0722.291.871 www.classresidence-militari.ro

667. **MILITARI,** Iuliu Maniu, la 5 min. de st. metrou Pacii, in spate la OMV (Turbomecanica) dec., et. 4, 50 mp, 2015, proprietar bloc nou p+4, supercalitate, loc parcare gratis, contorizare individuala fara taxa mentenata, suprafete 40mp-50mp pret de la 35.000 €, **47.900 €;** ☎0722.291.871/ 0723.690.971 www.classresidence-militari.ro

668. **MILITARI,** Iuliu Maniu, Lujerului, circular, et. 5/9, 55 mp, 1946, apartamentul nu dipune de Imbunatatirli. Situat in spatele blocului cu Mega Image; 2 camere circular, un balcon. Suprafata utila: 55 mp. Metrou, Cora, Plaza, **46.000 €;** ☎0731.301.900 cristian.grigore@reian.ro www.reian-imobiliare.ro

669. **MILITARI,** Iuliu Maniu, Pacii, dec., et. 2/6, 57 mp, 2015, comision 0% bloc nou p+6 cu lift la 10 min. de metrou, caramida poroterm, centrala de apartament, loc de parcare 1.500 €, balcoane inchise, bucatarie inchisa, predare la cheie, **49.500 €;** ☎0722.248.933 viorel.iosifescu@gmail.com www.apartamentenoi0comision.ro

670. **MILITARI,** Lujerului, semidec., et. 1/10, 55 mp, 1982, renovat complet 2015, gresie, faianta, parchet, termopan, balcon inchis in termopan, instalatii sanitare noi, instalatie electrica schimbata, usi interior noi, metrou Lujerului, **58.000 €;** ☎0758.098.917 georgian.draghia@galaxyimob.ro

671. **MILITARI,** Lujerului, str. Cetatuia, dec., et. 8/10, 46 mp, 1977, confort 2 sporit, hol locuibil, mobilat si utilat complet, termopan, gresie, faianta, parchet, aer conditionat, apropiere metrou si linia 41, balcon, cadastru intabulare accept credit, **41.000 €;** ☎0725.740.601/ 0763.554.885

672. **MILITARI,** Metro, dec., et. 1/4, 50 mp, 2013, caramida, finalizat, finisaje lux, balcon, ansamblu rezidential deosebit, parc 7.500 metri patrati, spa, sala fitness, TVA inclus, **32.000 €;** ☎0721.368.190/ 0729.920.624/ 0784.055.610 www.avangarderezidential.ro

673. **MILITARI,** Metro, dec., et. 1/4, 57 mp, 2013, caramida, finalizat, finisaje lux, balcon, ansamblu rezidential, parc 7.500 metri patrati, spa, sala fitness, TVA inclus, **35.900 €;** ☎0722.952.779/ 0721.368.190/ 0784.055.610 www.avangarderezidential.ro

674. **MILITARI,** Metro, dec., et. 1/4, 62 mp, 2013, caramida, finalizat, finisaje lux, balcon, ansamblu rezidential, parc 7.500 mp, spa, sala fitness, TVA inclus, **39.900 €;** ☎0722.952.779/ 0721.368.190/ 0784.055.610

675. **MILITARI,** Metro, dec., 40 mp, 2015, direct dezvoltator, etaj intermediar, finisaje incluse, centrala, aer conditional, pereti caramida int si ext, izolatie 10 cm, baie cu ob sanitare, prize si intr, acceptam Prima Casa, Ratb 178, **32.500 €;** ☎0765.900.300/ 0748.281.993/ 0722.622.555 tineretului.militari@yahoo.com www.tineretului-residence.ro

676. **MILITARI,** metrou Gorjului 5 linii RATB, Cora, Mall, gradinite, scoli, 2 piete, dec., et. 10/10, 50 mp, 1976, renovat fara vizavi izolatie interioara aer conditionat parchet gresie faianta termopan contor mob bucatarie usa metalica confort 1, **48.000 €;** ☎0741.185.107/ 0751.107.157 schenkelds@yahoo.co.uk

677. **MILITARI,** metrou Lujerului, Aleea Zorelelor, sector 6, semidec., et. 10/10, 44 mp, 1985, oferta, ap. 2 cam., cf. 2, imbunatatiri, merita vazut, **28.000 €;** ☎0765.615.059

678. **MILITARI,** Rosu, dec., et. 3/3, 84 mp, 2011, apartament confort 1, semimobilat in zona exceptionala ca vecinatati si linistita, formata din vile, cu acces facil catre centru si zonele comerciale (Auchan, Mega Image, Carrefour), **49.999 €;** ☎0727.878.104 getasan2001@yahoo.com

679. **MILITARI,** Rosu, Avangarde Home, dec., 85 mp, 2013, parter, gradina in proprietate, caramida, finalizat, TVA inclus, stoc limitat, **61.000 €;** ☎0722.134.720 www.avangardehome.ro

680. **MILITARI,** Rosu, Avangarde Home, dec., 60 mp, 2013, parter, gradina in proprietate, caramida, finalizat, TVA inclus, stoc limitat, **46.000 €;** ☎0722.134.720 www.avangardehome.ro

681. **MILITARI,** Rosu, 5 minute B-dul Uverturii, Lidl, dec., 60 mp, 2014, 2 camere cf.1, centrala termica, gresie, faianta, parchet, termopan, et:1 si 2, la cheie, lux, aproape RATB, **36.500 €;** ☎0728.005.657

682. **MILITARI,** Rosu, Viitorului, dec., et. parter/4, 66 mp, 2015, 2 camere, imobil p+4, 58-66 mp, la cheie, parcare gratuita, preturi de la 670-725 €/mp; ☎0723.523.763

683. **MILITARI,** Uverturii, Veteranilor, dec., et. parter/4, 62 mp, 1989, confort 1, renovat recent, balcon inchis, accepta credit, **62.000 €;** ☎0743.274.563/ 0756.116.070 nina.toma@acorimobiliare.ro www.acorimobiliare.ro

684. **MILITARI,** Veteranilor, dec., et. 4/8, 54 mp, 1981, gresie, faianta, parchet, termopan, um, **56.000 €;** ☎0743.874.298/ 0763.016.056

685. **MILITARI,** Virtutii, semidec., et. 1/4, 61 mp, 2015, 1/4, 67 mpu, balcon 17m, SD, bucatarie inchisa - 62.900 € si 2 camere 61 mpu, balcon 9m, SD, bucatarie inchisa - 59900 €, tva 5% inclus. Bloc nou, 5-6 min metrou, 3 min linia 41, scoli, piata. Parcare, **59.900 €;** ☎0729.831.446 studentimobiliare@yahoo.com

686. **MINIS PIATA,** 58 mp, 2015, ap. de vanzare 2 camere; ☎0722.121.623/ 0723.565.081

687. **MOLDOVEI PIATA,** dec., et. 2/3, 55 mp, 1982, proprietar, vand 2 camere la numai 2 minute de Piata Moldovei, vedere stradala, bucatarie inchisa+camara, 2 balcoane inchise, p. masiv, centrala, T, izolatie exterioara, oferta. Accept si credit bancar, **41.000 €;** ☎0721.336.969 dan.alban@gmail.com

688. **MOSILOR** - Eminescu semidec., et. 8, 52 mp, 1982, -reabilitat si stradal,vedere spate, scara foarte curata, fara imbunat., aproape de metrou. Ideal pt. investitie sau locuit. Vec: Obor, Iancului, M. Bravu, **52.000 €;** ☎0729.422.945

689. **MOSILOR** - Vodafone, et. 1/8, 55 mp, 1980, balcon 7 metri patrati, imbunatatiri, termopan, usa metalica, geam la baie, zona linistita, ID 51412, **64.000 €;** ☎021.317.20.92/ 0725.445.510 dana.balcu@houseproviders.ro www.houseproviders.ro

690. **MOSILOR** stradal, aproape de metrou Obor, semidec., et. 7/8, 56 mp, 1982, confort 1, bloc reabilitat, cu gresie, faianta, termopan, usa metalica, aer conditionat, mobilat utilat complet, acte la zi, merita vazut, **66.000 €;** ☎0728.879.796

691. **MOSILOR CALEA,** semidec., 55 mp, 1982, 7/8, confort I, mobilat utilat modern, renovat recent, vedere spate, scara curata, bloc reabilitat. Apropiere 5 minute metrou Obor, negociabil, **67.000 €;** ☎0726.197.762/ 0371.192.583 andrada@nextdoor.ro

692. **MOSILOR,** 5 min metrou Obor, 56 mp, 1983, liber 2 camere cf 1 etaj intermediar pe mijloc bloc reabilitat g, f, t, usi noi, instal noi, aer condit, accept credit, vecin Stefan cel Mare, M. Bravu Ferdinand piata lancului Eminescu Dacia, **64.000 €;** ☎0724.913.158/ 0744.163.253

693. **MOSILOR,** Calea Mosilor, semidec., et. 1/8, 55 mp, 1986, in zona linistita, recent renovat, gresie, faiianta, paarchet, usa metalica, se vinde mobilat. Are un balcon de 15 metri patrati, doua holuri, baie cu geam, cadastru, intabulare, **64.000 €;** ☎0743.274.565/ 0743.274.567 office@acorimobiliare.ro www.acorimobiliare.ro

694. **MOSILOR,** stradal, 55 mp, 1981, reabilitat termic, spatios, etaj intermediar, bucatarie mare patrata, amenajat, gresie, faianta, parchet, termopan, ac, intrare stradala, vedere spate, pozitie excelenta, contorizare, intabulare, merita, **66.900 €;** ☎0755.075.903/ 021.252.33.22 iancului@excesimobiliare.ro www.excesimobiliare.ro

695. **MUNCII Campia Libertatii, 5 min. metrou, 2 min. Parcul National, semidec., et. 2/8, 1980, cf. 1, liber, acte in regula, 53.500 €; ☎0726.664.381**

696. **NERVA TRAIAN** 2 min. metrou Timpuri Noi, dec., et. 4/7, 73 mp, 2015, centrala Viessmann, finisaje la alegere, incluse, lift hidraulic, TVA inclus in pret, comision 0, **100.000 €;** ☎0727.722.222 office@theconcept.ro www.theconcept.ro

697. **NERVA TRAIAN,** Timpuri Noi, dec., et. parter/8, 64 mp, 1991, parter inalt/8, bucatarie 18 mp, in imobil construit in 1991, acte ok. Acces facil catre mijloacele de transport in comun: RATB, Metrou Timpuri Noi, OVA 62634, **70.000 €;** ☎0737.504.516 office@catalog-rezidential.ro www.catalog-rezidential.ro

698. **NERVA TRAIAN,** Unirii, dec., et. 1/8, 67 mp, 1997, stradal, bloc monolit, renovat, mobilat/utilat complet, finisaje de calitate, geam la baie, bucatarie mare patrata, acte, apropiere ratb, metrou, scoala, **95.000 €;** ☎0752.010.040 office@confortcasaimobiliare.ro www.confortcasaimobiliare.ro

699. **NICOLAE GRIGORESCU** dec., 54 mp, 2015, vindem apartamente dec.e in zona Ilioara (Poligonul Auto), de 2 camere, tinem cont de cerintele dvs. si va oferim asistenta, **63.000 €;** ☎0760.147.708 dezvoltator_direct@yahoo.com www.camilressu-residence.ro

700. **NICOLAE GRIGORESCU** Billa, dec., et. 2/8, 46 mp, apartament 2 camere, confort 2 sportit, curat, toate actele, zona buna. **39.500 €;** ☎0721.999.550/ 0760.488.840

701. **NICOLAE GRIGORESCU** Camil Ressu, situat la doar 5 minute de metrou, dec., et. 2/5, 55 mp, 2015, apartament spatios, finisaje la alegere, scoli, gradinite in apropiere, centrala proprie, parcare subterana, balcon inchis in termopan, **63.000 €;** ☎0725.985.772

702. **NICOLAE GRIGORESCU,** dec., et. 3/4, 60 mp, 2015, bloc nou, living generos, baie cu geam, debara, gresie, faianta, parchet, obiecte sanitare in baie, locatie aproape de metrou, 6-7 minute, **60.000 €;** ☎0721.826.398/ 0736.380.182

703. **NICOLAE GRIGORESCU,** semidec., et. 5/7, 55 mp, 2008, cadastru, intabulare, se vinde mobilat sau nemobilat, gresie, faianta, termopane, centrala proprie, zona linistita, la 2 min de metrou, pret negociabil, fara comision, **59.000 €;** ☎0728.832.616

704. **NICOLAE GRIGORESCU,** Camil Ressu, situat la doar 5 minute de metrou, dec., et. 2/5, 55 mp, 2015, apartament spatios, finisaje la alegere, scoli, gradinite in apropiere, centrala proprie, parcare subterana, balcon inchis in termopan, **63.000 €;** ☎0725.985.772

705. **NICOLAE GRIGORESCU,** Ilioara apartamente noi langa metroul Nicolae Grigorescu, langa Parcul IOR Titan, Dristor, dec., et. 1/6, 52 mp, 2015, finisate la cheie cu parchet gresie faianta, bonus pentru plata cash un loc de parcare, **60.900 €;** ☎0743.122.992/ 0767.377.376 marian_visanescu@yahoo.com www.blocurinoibucuresti.ro

706. **NICOLAE GRIGORESCU,** Ilioara, dec., 61 mp, 2015, vanzare 2 camere, TVA inclus, comision 0, direct dezvoltator, finisaje incluse, centrala termica individuala, **63.000 €;** ☎0727.722.222 office@theconcept.ro www.theconcept.ro

707. **NICOLAE GRIGORESCU,** metrou 7 min., dec., et. parter/8, 43 mp, 1975, recent renovat, instalatie, electrica/ sanitara noua, t, gresie, faianta, parchet, usa metalica se vinde cu mobilierul de bucatarie inclus, **42.900 €;** ☎0742.184.722

708. **NICOLAE GRIGORESCU,** Nicolae Grigorescu Residence dec., 54 mp, 2015, vine pe piata cu 80 apartamente de 2 camere de la = pret 63.000 €; si 16 apartamente de tip b cu 2 camere de la 67.000 €; dotat cu 2 lifturi, conform schitelor, predare, **63.000 €;** ☎0760.147.708 dezvoltator_direct@yahoo.com www.camilressu-residence.ro

709. **NICOLAE GRIGORESCU,** parc IOR, 4 min. de metrou Grigorescu, dec., et. 1/5, 56 mp, 2015, comision 0 %, direct dezvoltator, dec.e, d+p+5+m. Caramida, lift hidraulic, parcare, tva 5% inclus. La cheie. Vizionari tot timpul si in weekend, **63.000 €;** ☎0722.248.933 viorel.iosifescu@gmail.com www.ilioara-rezidential.com

710. **NICOLAE GRIGORESCU,** Patriotilor 5 min. metrou, piata, dec., et. parter/8, 44 mp, 1974, (gresie, faianta, parchet, usa metalica, termopane) parter din 8 acte la zi, contorizat, zona linistita, verdeata, 1 min scoala si gradinita, usor discutabil, **40.800 €;** ☎0771.307.589

711. **OBOR** Avrig, semidec., et. 7/10, 55 mp, 1965, bloc retras, structura beton, fara imbunatatiri, acte la zi, disponibil imediat, vecinatati: Ferdinand, Iancului, Colentina, Tei, Stefan cel Mare, Mosilor, **41.900 €/neg;** ☎0758.074.444/ 021.210.76.00 valigeorgescu88@gmail.com www.sweet-homeimob.ro

712. **OBOR** Bd. Ferdinand, et. 3/4, 54 mp, stradal, cf. 1, balcon, foarte curat, gresie, faianta, parchet, um, liber, metrou in apropiere, zona verde, foarte civilizata, c+i, disc., **45.000 €;** ☎0761.749.316/ 0722.824.757

713. **OBOR** Primarie stradal pe Mihai Bravu et. 7/10, 54 mp, aproape metrou, cf. 1, balcon mare, liber, bucatarie mare, fara restantieri, scoli, gradinite, intabulare, disc., **44.000 €;** ☎0761.749.316/ 0722.824.757

714. **OBOR,** et. 5/8, 58 mp, spatios, amenajat, gresie, faianta, parchet, termopan, usa metalica, usi interior noi,geam la baie,balcon inchis termopan, contorizare, intabulare, apropiere metrou, piata, parc, Obor, Ferdinand, Iancului, merita, **52.500 €;** ☎0755.075.903/ 021.252.33.22 iancului@excesimobiliare.ro www.excesimobiliare.ro

715. **OBOR,** Aleea Avrig, Parcul Obor, dec., et. 9/9, 66 mp, 2013, 2 camere, ansamblu rezidential nou, finisat, centrala termica, direct dezvoltator, comision 0, finalizat, **62.800 €;** ☎0727.722.222 office@vivererezidential.ro www.vivererezidential.ro

716. **OBOR,** Avrig, Primarie, semidec., et. 4/10, 50 mp, 1968, fara imb., bloc reabilitat termic, se accepta credit, **46.000 €;** ☎0721.306.302

717. **OBOR,** metrou, et. 7/10, 55 mp, planul II, spatios, luminos, 7/10, posibilitati modificari, balcon, geam la baie, scara impecabila, zona verde, parc in fata blocului, liniste, contorizare, intabulare, apropiere piata, parc, Obor, Mosilor, merita, **41.000 €;** ☎0755.075.903/ 021.252.33.22 iancului@excesimobiliare.ro www.excesimobiliare.ro

718. **OBOR,** Mihai Bravu, dec., et. 5/10, 47 mp, 1963, parchet lemn masiv, aer conditionat, gresie, faianta, **48.500 €;** ☎0741.067.323

719. **OBOR,** Mosilor, foarte aproape de metrou, semidec., et. 7/8, 56 mp, 1984, renovat, gresie, faianta, parchet, termopan, stradal, vedere spate, **67.000 €;** ☎0735.883.450/ 021.323.00.10 traian@centralimobiliare.ro www.centralimobiliare.ro

720. **OBOR,** parc, piata, dec., et. 5/8, 61 mp, 1978, reabilitat termic, spatios, bucatarie mare, termopan, A/C, posibilitati modificari, balcon imens, vedere stradala, intabulare, contorizare, apropiere metrou, piata, parc, Mosilor, Stefan cel Mare, **59.500 €;** ☎0745.541.761/ 021.252.33.22 iancului@excesimobiliare.ro www.excesimobiliare.ro

721. **OLTENITEI** - Lidl, dec., et. 2/3, 49 mp, 2015, apartament 2 camere, situat intr-o zona exclusivista de vile, linistita, spatii verzi, loc de parcare asigurat. Disponibil imediat, **35.000 €;** ☎0730.170.086/ 0730.170.085

722. **OLTENITEI** - metrou Eroii Revolutiei, dec., et. 3/7, 49 mp, apartament cu multiple imbunatatiri, cadastru si intabulare, magazine, centru comercial, ID 195093, **52.000 €;** ☎0732.555.333 office@activimob.ro www.activimob.ro

723. **OLTENITEI** -Lidl, dec., et. 1/3, 45 mp, 2014, 2 camere, proprietar, pret negociabil, finisat modern, toate utilitatile, contorizare individuala. Accept credit. Pentru plata cash acord reducere; **36.900 €;** ☎0737.500.374/ 0737.500.374/ 0737.500.374 ionutfxp@gmail.com

724. **OLTENITEI** -vav Scoala de Politie, dec., et. 1/9, 50 mp, 1975, gresie, faianta, parchet, liber, eventual mobilat, **53.000 €;** ☎0723.525.216/ 0745.067.409

725. **OLTENITEI SOSEAUA,** dec., et. 4/

Imobiliare vânzări 2 CAMERE

825. **STEFAN CEL MARE** semidec., et. 9/10, 52 mp, 1980, scara curata, balcon mare, vedere lateral, fara imbunatatiri, curat, **54.900 €;** ☎0724.226.342/ 0768.477.839 cristian@k-imobiliare.ro www.k-imobiliare.ro

826. **STEFAN CEL MARE** Metrou Obor, dec., et. 9/10, 55 mp, 1982, balcon, termopan, usa metalica, gresie, faianta, intabulare. **60.000 €;** ☎0734.222.095/ 021.252.19.22 cristi.stanica@imoprest.ro www.imoprest.ro

827. **STEFAN CEL MARE** vis-a-vis spital Colentina, str. Vasile Lascar, metrou, dec., et. 1/8, 55 mp, 1984, liber, curat, fara amenajari, scara impecabila, reabilitare aprobata, 2 debarale, usor disc., acc credit, **62.800 €;** ☎0725.540.400 vlad.trimbitasu@gmail.com www.vladtrimbitasu.ro

828. **STEFAN CEL MARE,** semidec., et. 6/6, 50 mp, 1959, apartament 2 camere, terasa refacuta, stradal, bloc reabilitat, acte, cadastru, intabulare, negociabil, **40.500 €;** ☎0725.510.003 silvia.anmari@gmail.com

829. **STEFAN CEL MARE,** metrou, semidec., et. 1/8, 58 mp, 1981, 2 balcoane, vedere bulevard, termopan, usa metal, bloc reabilitat, **64.800 €;** ☎0731.305.360 cornelia2530@yahoo.com www.sepifamimobiliare.ro

830. **STEFAN CEL MARE,** Obor, Lizeanu, dec., 62 mp, 1986, renovat, curat, gresie, faianta, termopan, balcon, usa metalica vedere bulevard, scara civilizata, acte ok, se vinde mobilat, utilat, apropiere metroul Obor, **57.000 €;** ☎0743.274.565/ 0743.274.567 office@acorimobiliare.ro www.acorimobiliare.ro

831. **STEFAN CEL MARE,** Spital Colentina, 5 min metrou, semidec., et. 9/10, 54 mp, 1980, fara imbunatatiri, bloc reabilitat (termopane), vedere spate, toate actele, vecinatati: Dorobanti, Victoriei, Obor, Floreasca, **53.000 €;** ☎0737.394.293

832. **SUDULUI PIATA** Metrou, Sos Oltenitei Husi, semidec., et. 1/8, 59 mp, 1964, balcon 12 metri patrati, suprafata totala apartament 58 mp utili, vedere laterala, ferestre termopan la fiecare camera. Balcon de 14mp, Brancoveanu, **46.500 €;** ☎0731.301.900 cristian.grigore@reian.ro www.reian-imobiliare.ro

833. **SUDULUI PIATA,** Tulnici, semidec., et. 8/10, 53 mp, 1982, ocazie, confort 1, g, f, p, t, usa met., contorizat, balcon, spatii depozitare, bucatarie foarte mare, aprop. Sun Plazza si metrou Piata Sudului si ap. 2 camere Cercetatorilor, dec., balcon, bloc 1982, pret 47.900 €, **47.900 €;** ☎0720.876.587 r.imobiliare@yahoo.com

834. **TEIUL DOAMNEI,** Otesani, dec., et. 3/8, 57 mp, 1984, balcon inchis, gresie, faianta, parchet, termopan, a/c, pereti izolati pe interior, mobilat complet inclusiv electrocasnice, apropiere Parcul Tei, Lacul Tei, Colentina, Obor, Maica Domnului, **64.000 €;** ☎0722.449.500/ 0741.564.839 comodimobiliare@yahoo.com

835. **THEODOR PALLADY -Jean Steriade,** dec., et. parter/4, 50 mp, 1970, particular, vand ap. 2 cam., cu gresie, faianta, parchet, ruleori exterioare, geam termopan, aer conditionat, **48.000 €;** ☎0735.871.015 anca_danaila@ymail.com

836. **THEODOR PALLADY,** 64 mp, 2015, ap. 2 camere, particular, ansamblu rezidential, centrala termica, finisaje la alegerea clientului, **58.000 €;** ☎0721.805.158 gabriela@metropolitan-residence.ro

837. **THEODOR PALLADY,** la doar 5 min. de statia de metrou Nicolae Teclu, sector 3, 68 mp, 2 camere, particular, ansamblu rezidential, centrala termica, finisaje la alegerea clientului, **57.000 €;** ☎0721.805.158 gabriela@metropolitan-residence.ro

838. **THEODOR PALLADY,** Trapezului metrou, stradal, dec., et. 2/5, 52 mp, 2014, confort 1, balcon inchis, finisaje exceptionale, predare iunie 2015, la doar 1 minut de metroul 1 Decembrie, direct proprietar, comision 0%, **53.500 €;** ☎0769.076.165/ 0769.076.164 office@petaluda.ro

839. **TIMISOARA BULEVARDUL** Lidl, semidec., et. 2/10, 52 mp, cf. 1, toate imb., um, g, f, p, t, 2 ac, liber, **47.000 €;** ☎0724.224.333

840. **TIMPURI NOI** dec., et. parter/4, 66 mp, 2015, metrou, proprietar, bloc nou, 2 camere, parter+curte 32 metri patrati, livrat la cheie, ac fiecare camera, contorizare totala, CT, clasa energ. A, fara taxa mentenanta, parc Tineretului 15 minute, **89.900 €;** ☎0730.448.944 contact@antracit.ro www.antracit.ro

841. **TIMPURI NOI,** metrou, dec., et. parter/4, 70 mp, 2015, proprietar, bloc nou, 2 cam, 2 bai, parter+curte 33 mp, livrat la cheie, AC fiecare camera, contorizare totala, CT, clasa energ. A, fara taxa mentenanta, parc Tineretului 15 min., **91.900 €;** ☎0730.448.944 contact@antracit.ro www.antracit.ro

842. **TINERETULUI** parc, Serban Voda, semidec., et. 4/8, 55 mp, 1986, confort 1, vedere spate, amenajat cu termopan, gresie, faianta, bucatarie mare, usi noi, acte la zi, intre 2 parcuri, **69.900 €;** ☎0733.300.779/ 0771.350.631 www.lid-erimobiliare.ro

843. **TINERETULUI** Parc, Timpuri Noi, dec., et. 8/8, 56 mp, 1986, curat, foarte apropae de metrou si parc, negociabil, **60.000 €;** ☎0735.883.450/ 021.323.00.10 traian@centralimobiliare.ro www.centralimobiliare.ro

844. **TINERETULUI** Vacaresti, dec., et. 10/10, 57 mp, 1987, oferta reala, confort 1, etaj tehnic, cu gresie si faianta, decent, curat, acte la zi, ozitie excelenta, foarte urgent, merita vazut, pret foarte atractiv, ☎0728.879.796

845. **TINERETULUI** Vacaresti, Pridvorului, dec., et. 1/4, 57 mp, 1988, vedere superba spre parc, confort 1, intretinut, spatios, zona verde, **68.500 €;** ☎0733.300.779/ 021.330.79.50 www.lid-erimobiliare.ro

846. **TINERETULUI,** dec., et. 8/9, 56 mp, 1987, 2 camere, apropiere parc, metrou, mobilat, utilat Dormitorul este dotat cu mobila italiana noua, pretul, negociabil, incluzand si mobila. **60.000 €;** ☎0721.503.101 ateneumimob@gmail.com

847. **TINERETULUI,** dec., et. 8/8, 56 mp, 1987, blocul dispune de mansarda, la 5 min. metrou Timpuri Noi sau la 5 min. de Parcul Tineretului, gresie, faianta, sed vinde mobilat, zona civilizata, scoala, gradinita, piata, **60.000 €;** ☎0736.135.836 florinmarvis@yahoo.com www.imobiliare-marvis.ro

848. **TINERETULUI,** dec., et. 8, 56 mp, 1987, planul 2, balcon, langa parc, Palatul Copiilor, 5 min. metrou, scara impecabila, zona linistita, toate actele, liber, urgent, accept credit, neg., **59.900 €;** ☎0728.092.281

849. **TINERETULUI,** circular, et. 9/10, 50 mp, 1974, vedere superba parc, la bulevard, f.f. solid, bloc Z, termopan, aer conditionat, necesita renovare, circular, bloc cu 2 lifturi, f. curat si civilizat, **65.000 €;** ☎0722.217.760

850. **TINERETULUI,** 2 min. de metrou, semidec., et. 4/8, 53 mp, 1984, apartament fara imbunatatiri, toate actele, liber. Pret negociabil. Merita vazut, **69.000 €;** ☎0771.506.003 violeta@neroimob.ro

851. **TINERETULUI,** 3 min Metrou Tineretului, semidec., et. parter/9, 71 mp, 2015, direct dezvoltator, finisaje incluse in pret, la alegere, centrala termica individuala, comision 0, **73.900 €;** ☎0727.722.222 office@central-apartments.ro central-apartments.ro

852. **TINERETULUI,** chiar la intrarea in parcul Carol, semidec., et. 5/8, 58 mp, 1986, cf. 1, liber, fara amenajari, centrala termica, bucatarie mare, hol locuibil, pretabil modificari, amplasat la 8 minute de mers pe jos fata de metrou Tineretului, **63.000 €;** ☎0733.300.779

853. **TINERETULUI,** langa parc, dec., et. 10, 52 mp, 1978, confort 1, cu imbunatatiri, gresie, faianta, parchet, termopan, aer conditionat, merita vazut, pozitie excelenta, pret negociabil, **62.000 €;** ☎0769.076.165/ 0769.076.164 george.stefan@orfeas.ro www.orfeas.ro

854. **TINERETULUI,** Vacaresti, semidec., et. 6/8, 56 mp, confort 1, bloc 84, doua balcoane, cu gresie, faianta, parchet, termopan, usa metalica, instalatii noi, mobilat modern, acte la zi, aproape de metrou, merita, negociabil, **69.500 €;** ☎0728.879.796

855. **TINERETULUI,** Vacaresti, dec., et. 10/10, 57 mp, 1987, oferta reala, confort 1, plus etaj tehnic, cu gresie si faianta, decent, curat, acte la zi, ozitie excelenta, foarte urgent, merita vazut, **55.000 €;** ☎0728.879.796

856. **TINERETULUI,** vis-a-vis de parc, semidec., et. 6/10, 52 mp, 1977, gresie, faianta, parchet, termopan, usa metalica, cadastru si intabulare, contorizat, 5-7 min. statia de metrou Tineretului. Vecinatati: Timpuri Noi, Mihai Bravu, Unirii, Vacaresti, **61.000 €;** ☎0721.843.450 sorinambientimobiliare@yahoo.com

857. **TITAN** semidec., et. 6/10, 52 mp, 1975, -Auchan, 6/10, sdec, 52 mp, pret 47. 000 €. Titan- Trapezului 2/10, dec, 48.000 €. Titan- Bila 3/10, 52- 54 mp, imbunatatiri pret 47.000 €, **47.000 €;** ☎021.794.48.60/ 0741.074.087/ 0749.218.001 mihaela@yahoo.com

858. **TITAN** 1 Decembrie 1918, Auchan, semidec., et. 6/10, 57 mp, 1974, bloc reabilitat, 2 lifturi, renovat recent, spatios, gresie, faianta, parchet, termopan, acte la zi, bucatarie mare, **46.000 €;** ☎0740.246.872/ 0723.399.229

859. **TITAN** - Grigorescu complexul situat in Aleea Fizicienilor dec., 54 mp, 2015, va ofera apartamente in editie limitata, la preturi atractive disponibilitate 50%, se accepta orice tip de credit bancar, in conditiile de 10% avans, **63.000 €;** ☎0760.147.708 dezvoltator_direct@yahoo.com www.camilressu-residence.ro

860. **TITAN** - Grigorescu, Camil Ressu, dec., 56 mp, 2015, proiect nou va ofera, 2 camere, lift hidraulic, cu predare la cheie, dist. 500 m de N. Grigorescu, dezvoltator Parc IOR - Titan, inclus tva, detalii pe site, **64.500 €;** ☎0760.147.708 dezvoltator_direct@yahoo.com www.camilressu-residence.ro

861. **TITAN** - Postavarului, Billa - parc, dec., et. 1/4, 50 mp, confort 1, termopan, vecini civilizati, zona verde, bloc reabilitat, se accepta credit, exclusivitate, **45.000 €;** ☎0786.111.091

862. **TITAN** -Auchan- C.N-lui, dec., et. 6/10, 37 mp, 1977, particular, conf. 2, g, f, t, um, ac, p, balcon, contorizat, civilizat, cadastru, intabulare, usor disc. (exclus agentii), **34.500 €;** ☎0727.749.562/ 0761.643.836

863. **TITAN** 1 Decembrie, langa Auchan dec., 54 mp, cf. 1, balcon, reabilitat termic, bine intretinut, foarte curat, isn noi, scara foarte curata, intabulare, pret bun, disc., **41.000 €;** ☎0761.749.316/ 0722.824.757

864. **TITAN** Auchan - 1 Decembrie, semidec., et. 2/10, 58 mp, 1982, liber, confort 1, bucatarie spatioasa - 9 metri, termopan, usi interior schimbate, balcon mare, stradal, vedere spate, liniste, **43.500 €;** ☎0740.246.872/ 0723.399.229

865. **TITAN** Auchan, circular, et. 4/12, 48 mp, 2011, etaj 4/14, mobilat utilat partial, 48.500 euro si apartament 2 camere etaj 12/14, 44.850 euro nemobilat, apartamentele au cate 2 balcoane, bloc nou, parcare supraterana inclusa, negociabil, **44.850 €;** ☎0756.923.564 ocaziebuna@gmail.com

866. **TITAN** Auchan, circular, et. 4/12, 48 mp, 2011, etaj 4/14, mobilat utilat partial, 48.500 € si apartament 2 camere etaj 12/14, 44850 € nemobilat, apartamentele au cate 2 balcoane, bloc nou, parcare supraterana inclusa, neg., **44.850 €;** ☎0756.923.564 ocaziebuna@gmail.com

867. **TITAN** Auchan, dec., et. 10/10, 57 mp, 1981, gresie, faianta, termopane, contorizat, mobilat si utilat complet, acte, credit Prima Casa, acces metrou 1 Decembrie. Vec.: parc IOR, Minis, Nicolae Grigorescu, Trapezului, Liviu Rebreanu, Salajan, **40.000 €;** ☎0731.324.659 office@catalog-rezidential.ro

868. **TITAN** Billa, Salajan et. 3/10, 40 mp, cf. 2, balcon, renovat complet, g, f, p, t, um, usi interior noi, liber, metrou in apropiere, bloc civilizat, intabulare, disc., **34.500 €;** ☎0761.749.316/ 0722.824.757

869. **TITAN** Circa 13 Politie, semidec., 52 mp, 1970, balcon, cu imbunatatiri, bloc reabilitat termic, acces usor mijloace de transport, bloc stradal, intabulare, **47.500 €;** ☎0734.222.104/ 021.252.19.22 eugenia.cretu@imoprest.ro www.imobiliare-titan.ro

870. **TITAN** Circa 13- Ciucea, semidec., et. 5/10, 55 mp, 1978, cf. 1, multiple imbunatatiri, liber, renovat recent, acces usor RATB, toate actele, **46.000 €;** ☎0728.870.246/ 021.340.59.62 roxana@zonere.ro www.zonere.ro

871. **TITAN** metrou 1 Decembrie 1918 la 3 minute, semidec., et. 2/4, 54 mp, 1982, balcon inchis, bloc reabilitat, termopan, gresie, faianta, bucatarie mare, balcon, acte la zi, **47.500 €;** ☎0723.399.229

872. **TITAN** Metrou 1 Decembrie, dec., 52 mp, 1974, balcon inchis, 2 debarale, termopan, usa metalica, cu imbunatatiri, intabulare, **48.900 €;** ☎0734.222.104/ 021.252.19.22 eugenia.cretu@imoprest.ro www.imobiliare-titan.ro

873. **TITAN** metrou, semidec., et. 8/10, 54 mp, confort 1, fara imbunatatiri, zona excelenta, aproape de metrou, se accepta credit, merita vazut, **45.000 €;** ☎0728.879.796

874. **TITAN** Pallady, dec., 54 mp, 2015, apartament in bloc bloc nou, finisajele de calitate superioara se pot alege de viitorul proprietar, tamplarie Veka, usa intrare antiefractie, centrala proprie, balcon spatios, pretul contine TVA 5%, **47.500 €;** ☎0721.302.778/ 0767.946.358 ansambluconfort_a@yahoo.com www.ansambluconfort.ro

875. **TITAN** Parcul Titanii, 82 mp, 2015, cu acces facil la mijloacele de transport in comun, au in imediata apropiere scoli, gradinite, centre comerciale, bloc predat in luna februarie 2015, apartamente de 3 si 4 camere, cu locuri de parcare la demisolul cladirii si in curtea interioara, predat la cheie, finisaje de calitate, toate utilitatile. Fiecare ap. va fi contorizat individual la apa rece, gaz, electricitate. Direct dezvoltator, comison 0%; ☎0743.060.802

876. **TITAN** spate Billa, semidec., et. 10/10, 60 mp, 1975, vand apartament 2 camere, semimobilat, etaj 10 din 10, balcon, grup sanitar, apometre, gresie, parchet, faianta, termopane, usa metalica, intabulare si cadastru, acces usor, toate mijloacele transport, **38.000 €;** ☎0737.805.639

877. **TITAN** Trapezului, 10 min. metrou 1 Decembrie 1918, dec., et. demisol/4, 35 mp, 2015, imobil nou, fin. sept. 2015, constructie beton+ caramida, lift, finisaje la alegere, G,F, P, T, UM, centr. proprie, credit, com.0, tva inclus, **25.500 €;** ☎0769.437.775/ 0768.388.298/ 0746.542.773 aleea.rezident@yahoo.com www.apartamente-dezvoltator.ro

878. **TITAN** Trapezului, metrou 1 Decembrie 1918, dec., et. 1/4, 56 mp, 2015, imobil nou, predare sept. 2015, const. beton+ caramida, finisaje alegere, G, F, P, T, UM, lift, centrala proprie, accept credit, comision 0, **49.500 €;** ☎0769.437.775/ 0746.542.773/ 0768.388.298 aleea.rezident@yahoo.com www.apartamente-dezvoltator.ro

879. **TITAN** Trapezului, metrou 1 Decembrie 1918, dec., et. demisol/4, 34 mp, 2015, Imobil nou, predare sept. 2015, lift, centr. proprie,caramida+ beton, finisaje la cheie, G, F, P, T, UM, accept credit, tva inclus, comision 0, **25.000 €;** ☎0768.388.298/ 0766.104.953/ 0769.437.775 aleea.rezident@yahoo.com www.apartamente-dezvoltator.ro

880. **TITAN,** dec., 56 mp, 2015, accesul rapid catre toate zonele orasului, cat si pozitionarea strategica in zona verde a sectorului 3, in apropiere de viitorul Mall Park Lake View, scoli (Sc. 195, Sc. 88, Liceul Dante), gradinite, fara comisioane, **67.000 €;** ☎0760.147.708 dezvoltator_direct@yahoo.com www.camilressu-residence.ro

881. **TITAN,** dec., 53 mp, 2015, ansamblul situat in cartierul Titan, cu acces din Bd. Camil Ressu, la doar 500 de m de statia de metrou Nicolae Grigorescu, in apropiere de parcul IOR, 2 camere, vizitati site, pret de la **63.000 €;** ☎0760147708 dezvoltator_direct@yahoo.com www.camilressu-residence.ro

882. **TITAN,** dec., et. 1/4, 39 mp, 2015, apartament 2 camere, finisat complet (faianta, gresie, parchet), baia utilata complet, parcare inclusa in pret, direct dezvoltator, comision 0, **37.200 €;** ☎0725.985.769

883. **TITAN,** dec., et. 1/4, 59 mp, 2015, apartament 2 camere, finisat complet (faianta, gresie, parchet), baia utilata complet, parcare inclusa in pret. Direct dezvoltator, comision 0, **48.000 €;** ☎0725.985.769

884. **TITAN,** semidec., et. 8/10, 52 mp, 1970, apartament bine compartimentat, curat, renovat, semimobilat, situat in apropiere de parc, cu acces direct la mijloace de transport in comun. Vecinatati: Baba Novac, Bristor, Nicolae Grigorescu, **52.000 €;** ☎0742.184.741

885. **TITAN,** semidec., et. 3/4, 50 mp, 1970, de vanzare apartament 2 camere cu imbunatatiri situat in zona Horbotei - Badeni (Potcoava) la 5 minute distanta de parcul IOR si implicit statia de metrou. Se poate achizitiona si prin credit bancar, **49.500 €;** ☎0726.309.142 iulian.badea@galaxyimob.ro www.galaxy-imob.ro

886. **TITAN,** dec., 60 mp, 2015, direct dezvoltator - P+4E cu lift, etaj 1/4. Parcare bonus, caramida Porotherm, la cheie, gresie, faianta, parchet - la alegere, centrala termica - contorizare individuala. Se accepta credit, **49.500 €;** ☎0731.294.272 titansunpark@gmail.com

887. **TITAN,** dec., 59 mp, 2015, direct dezvoltator - P+4E cu lift, etaj 1/4. Parcare bonus, caramida Porotherm, la cheie, gresie, faianta, parchet-la alegere, centrala termica - contorizare individuala. Se accepta credit, **51.000 €;** ☎0731.294.272 titansunpark@gmail.com

888. **TITAN,** dec., 57 mp, 2015, direct dezvoltator - P+4E cu lift, etaj 2/4. Parcare bonus! caramida Porotherm, la cheie, gresie, faianta, parchet-la alegere, centrala termica, contorizare individuala. Se accepta credit, **50.000 €;** ☎0731.294.272 titansunpark@gmail.com

889. **TITAN,** dec., 60 mp, 2015, direct dezvoltator - P+4E cu lift, etaj 2/4. Parcare bonus, caramida Porotherm, la cheie, gresie, faianta, parchet-la alegere, centrala termica - contorizare individuala. Se accepta credit, **49.500 €;** ☎0731.294.272 titansunpark@gmail.com

890. **TITAN,** dec., 60 mp, 2015, direct dezvoltator -P+4E cu lift, etaj 2/4. Parcare bonus! caramida Porotherm, la cheie, gresie, faianta, parchet-la alegere, centrala termica, contorizare individuala.Se accepta credit bancar; **48.000 €;**

891. **TITAN,** dec., 60 mp, 2015, direct dezvoltator bloc nou P+4E cu lift hidraulic. Parcare bonus. Finisaje la alegere. Apartament etaj 1/4. Compartimentare caramida Porotherm. Se accepta credit bancar, **48.000 €;** ☎0731.294.272 titansunpark@gmail.com

892. **TITAN,** dec., et. 1/4, 59 mp, 2015, finisat complet (faianta, gresie, parchet), baia utilata complet, parcare inclusa in pret. Direct dezvoltator comision "0", **51.000 €;** ☎0725.985.769

893. **TITAN,** dec., 57 mp, 1980, gresie, faianta, termopan, usa metalica, balcon inchis cu termopan, apropiere metrou 1 Decembrie, Auchan Titan, Piata Trapezului, **40.000 €;** ☎0752.010.042 www.confortcasaimobiliare.ro

894. **TITAN,** 1 Decembrie, stradal, dec., et. 2/10, 56 mp, 1976, confort 1, balcon, fara imbunatatiri, liber, proprietarul accepta credit, apropriere parc, ratb, centre comerciale, pret usor negociabil, **47.000 €;** ☎0724.518.227 dariahouse2006@yahoo.com

895. **TITAN,** 2 min. metrou, dec., et. 1/8, 58 mp, 1981, confort 1 sporit, bucatarie 9 metri patrati, living 18 metri patrati, dormitor 12 metri patrati, gresie, faianta, a.c, termopan, parchet, usa metalica. Se acc credit, liber, metrou 1 min, **54.999 €;** ☎0735.360.282/ 0767.827.136

896. **TITAN,** Aleea Rezident, 10 min. Metrou 1 Decembrie 1918, dec., et. 2/4, 45 mp, 2015, fin. sept., 2015, constructie beton+ caramida, lift, finisaje la alegere, g, f, p, t, um, centr. proprie, credit, com. 0, tva inclus, **44.000 €;** ☎0768.388.298/ 0769.437.775/ 0746.542.773 aleea.rezident@yahoo.com www.apartamente-dezvoltator.ro

897. **TITAN,** Aleea Rezident, 10 min. metrou 1 Decembrie 1918, dec., et. 2/4, 45 mp, 2015, fin.sept. 2015, constructie beton+ caramida, lift, finisaje la alegere, g, f, p, t, um, centr. proprie, credit, com.0, tva inclus, **44.000 €;** ☎0768.388.298/ 0769.437.775/ 0746.542.773 aleea.rezident@yahoo.com www.apartamente-dezvoltator.ro

898. **TITAN,** Aleea Rezident, metrou 1 Dec.1918, dec., et. demisol/4, 34 mp, 2015, imobil nou sept., lift, centr. proprie, caramida + beton, finisaje la cheie, g, f, p, t, um accept credit, tva inclus, comision 0, **25.000 €;** ☎0766.104.953/ 0768.388.298/ 0769.437.775 aleea.rezident@yahoo.com www.apartamente-dezvoltator.ro

899. **TITAN,** Aleea Rezident, Metrou 1 Decembrie 1918, dec., et. parter/4, 57 mp, 2015, imobil nou sept., beton+ caramida, lift, finisat la alegere, g, f, p, t, um contorizare individuala, accept credit, tva inclus, com. 0, **55.000 €;** ☎0769.437.775/ 0766.104.953/ 0768.388.298 aleea.rezident@yahoo.com www.apartamente-dezvoltator.ro

900. **TITAN,** Aleea Rezident, Metrou 1 Decembrie 1918, dec., et. parter/4, 57 mp, 2015, imobil nou sept., beton+ caramida, lift, finisat la alegere, g, f, p, t, um, contorizare individuala, accept credit, tva inclus, com. 0, **55.000 €;** ☎0769.437.775/ 0766.104.953/ 0768.388.298 aleea.rezident@yahoo.com www.apartamente-dezvoltator.ro

901. **TITAN,** Aleea Rezident, metrou 1 Decembrie 1918, dec., et. demisol/4, 34 mp, 2015, imobil nou sept., lift, centr. proprie, caramida + beton, finisaje la cheie, g, f, p, t, um accept credit, tva inclus, comision 0, **25.000 €;** ☎0766.104.953/ 0768.388.298/ 0769.437.775 aleea.rezident@yahoo.com www.apartamente-dezvoltator.ro

902. **TITAN,** Arabesque, dec., 60 mp, 2014, apartamente 2 camere in complex Titan City Gardens, situat intre Policolormetrou Nicolae Teclu si Arabesque - metrou Anghel Saligny, zona Bd.Theodor Pallady, bloc constructie 2014, finisat complet, **49.300 €;** ☎0762.282.472/ 0721.000.033 vanzari@titancitygardens.ro www.titancitygardens.ro

903. **TITAN,** Auchan, semidec., 55 mp, 2010, 2 camere, bloc nou, balcon 8 mp, finisat la cheie, gresie, faianta, parchet, termopan, usa metal, baie cu geam, contorizare individuala, parcare, ansamblul Citadella Titan, **49.000 €;** ☎0733.969.588 gabriel.taras@citadella-titan.ro www.citadella-titan.ro

904. **TITAN,** Auchan, circular, et. 4/12, 48 mp, 2011, etaj 4/14, mobilat utilat partial, 48.500 € si apartament 2 camere etaj 12/14, 45.500 € nemobilat, apartamentele au cate 2 balcoane, bloc nou, parcare supraterana inclusa, negociabil, **44.800 €;** ☎0756.923.564 ocaziebuna@gmail.com

905. **TITAN,** Barajul Dunarii, dec., et. 10/10, 60 mp, 1978, balcon de 6 m, gresie, faianta, aer conditionat, termopan, cadastru si intabulare, accepta credit, **45.500 €;** ☎0723.394.980/ 0762.632.843 bizimob@yahoo.ro

906. **TITAN,** Bila Postavarului, dec., et. 2/8, 46 mp, 1978, termopan, usa metalica, contor gaze, 10 min Metrou Titan si Nicolae Grigorescu, parcuri in zona, **42.000 €;** ☎0734.222.104/ 021.252.19.22 eugenia.cretu@imoprest.ro www.imoprest.ro

907. **TITAN,** Camil Ressu adiacent Grigorescu, Dristor, dec., et. 6, 54 mp, 2015, bucatarie inchisa, centrala, lift, suprafete intre 52-56 metri patrati, preturi fixe intre 63-67.500 €, etajul 5 in constructie, locuri de parcare, **65.000 €;** ☎0773.924.732

908. **TITAN,** Camil Ressu, la 500 m de Metrou Nicolae Grigorescu, dec., 55 mp, 2015, bucatarie inchisa, la buget Prima Casa, parcare, demisol 5.000 € sau exterior 3.000 €, imobil D+P+5E, finalizare decembrie, preturile includ TVA 5%, **67.000 €;** ☎0723.168.213/ 0733.976.712 prohilrezidential@gmail.com www.prohilrezidential.ro

909. **TITAN,** Complex Rasarit de Soare, dec., et. 5/11, 50 mp, 2010, 2 balcoane, gresie, faianta, parchet, termopan, aer conditionat, bucatarie mobilata, 1 min. Auchan Titan, **55.000 €;** ☎0721.130.152 lylyanaylye@yahoo.com

910. **TITAN,** Complex Rasarit de Soare, semidec., et. 1/11, 53 mp, 2010, ocazie, confort 1, doua balcoane, cu toate imbunatatirile, mobilat utilat modern, loc de parcare, acte la zi, merita vazut, negociabil, **54.000 €;** ☎0728.879.796

911. **TITAN,** Costin Georgian langa metrou, semidec., et. 3/4, 50 mp, cf. 1, fara imbunatatiri (oferta exclusiva), **46.000 €;** ☎0769.076.164 mihaela_floreav@yahoo.com www.orfeas.ro

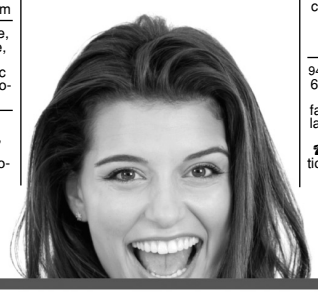

A APĂRUT
GHIDUL SERVICIILOR 2015
Pentru orice problemă, 100 de rezolvări

10.000 de firme îşi prezintă serviciile şi produsele din toate domeniile de interes:

• afaceri • asistenţă medicală • auto • com
• comunicaţii • construcţii • învăţământ
• pază şi protecţie • reparaţii-service • resta
• servicii publice • sport • transport • turism

Distribuit GRATUIT
la toate sediile ziarului Anunţul Telefonic sau prin comenzi la clienti@ghidul.ro

912. **TITAN,** Diham, 5 min. parc IOR, dec., et. 7/8, 54 mp, 1984, cu gresie, faianta, balcon inchis termopan, apometre, repartitoare, in curs de reabilitare, utila 48 metri patrati, foarte aproape de metrou si RATB, **57.000 €;** ☎0743.060.805/ 021.341.08.35 contact@stevimobiliare.ro www.stevimobiliare.ro

913. **TITAN,** Ilioara, dec., 54 mp, 2015, ansamblul cu acces din Bd. Camil Ressu, la doar 500 de m de statia de metrou Nicolae Grigorescu, in apropiere de Parcul IOR, beneficiati acum de o locatie perfecta, 500 € rezervare, plata in L la curs BNR, **65.000 €;** ☎0760.147.708 dezvoltator_direct@yahoo.com www.camilressu-residence.ro

914. **TITAN,** IOR, vis a vis Mall, 52 mp, etaj 8/10, confort I cu balcon mare, imbunatatiri: gresie, faianta, parchet, termopan, aer conditionat, usa metalica. Mobilat. Bloc reabilitat. Zona verde. Proprietarul accepta credit, **49.000 €;** ☎0723.602.926/ 0741.107.824 office@amdf-imobiliare.ro www.amdf-imobiliare.ro

915. **TITAN,** Lidl, 10 min metrou Titan, 5 min. Piata Minis, dec., et. 5/5, 56 mp, 2014, bloc nou, spatios, luminos, orientat pe sud, vedere libera, p, g, f, t, um, 2 ac, bucatarie mobilata, terasa spatioasa, loc de parcare, pret negociabil, **57.000 €;** ☎0742.184.746

916. **TITAN,** metrou Grigorescu, metrou 1 minut, Parc IOR 5 min., dec., et. 4/10, 55 mp, 1970, bloc reabilitat, termopan, contorizat, parchet, camere mari, bucatarie patrata, multiple centre comerciale, scoli, gradinite, parcuri, acte complete, **48.000 €;** ☎0743.060.802/ 021.341.08.35 contact@stevimobiliare.ro www.stevimobiliare.ro

917. **TITAN,** metrou, dec., et. 7/10, 50 mp, 2 camere, cf.1, fara inbunatatiri, bloc stradal, **45.000 €;** ☎0744.207.261/ 021.345.33.00 dan.prest@yahoo.com

918. **TITAN,** metrou, Cozla, et. 8/10, 52 mp, 2 camere, cf. I, liber, curat, bloc civilizat, zona frumoasa cu spatii verzi, **46.000 €;** ☎0744.207.261/ 021.345.33.00

919. **TITAN, metrou, Parc Titanii, semidec., et. 8/10, 52 mp, 2 camere, confort 1, liber, curat, bloc civilizat, zona verde, gradinita si scoala in apropiere, particular, 46.000 €; ☎0735.438.518**

920. **TITAN,** metrou, Piata Minis, semidec., et. 5/10, 53 mp, 1970, urgent, confort 1, liber, bloc stradal, vedere spate, fara imbunatatiri, situat la 6-7 min., metrou Titan, merita vazut, negociabil, **44.000 €;** ☎0732.135.471

921. **TITAN,** Ozana, dec., 50 mp, 2015, apartament in bloc bloc nou, finisajele de calitate superioara se pot alege de viitorul proprietar, tamplarie Veka, usa intrare antiefractie, centrala proprie, balcon spatios, pretul contine TVA 5%, **43.900 €;** ☎0721.302.778/ 0767.946.358 ansambluconfort_a@yahoo.com www.ansambluconfort.ro

922. **TITAN,** Pallady, dec., et. 3/10, 55 mp, confort 1, balcon, renovat, se vinde mobiliat si utilat, metrou la maxim 5 minute, loc de joaca pt. copii langa bloc, zona verde curata, oferta reala. Se accepta credit, acte, reabilitat, **52.000 €;** ☎0735.360.282/ 0767.827.136

923. **TITAN,** Parc IOR, Cinema Gloria, dec., et. demisol/4, 83 mp, 2015, imobil nou d+4, lift, su. 53+30 mp terasa, structura beton, pereti interior, exterior caramida, finisaje personalizate, utilitati contorizate individual, centrala termica de apartament, **65.000 €;** ☎0763.646.273 sorin.alupului@topapartamente.ro

924. **TITAN,** parc Titan, 4-6 min metrou N. Grigorescu, dec., et. 2/3, 60 mp, 2015, imobil nou, tur de vizionare gratuit, comision 0%, **59.990 €;** ☎0736.380.185/ 0736.380.187 cristian.a@star-construct.ro

925. **TITAN,** Parc Titanii, Auchan, dec., et. 6/10, 41 mp, 1977, renovat, g, f, p, t, usa metalica, A/C, scara foarte curata, vecini buni, apropiere RATB, metrou, parc, accept credit, **34.000 €;** ☎0721.092.835/ 0766.479.133 ionut.tudorsimobiliare@gmail.com

926. **TITAN,** parc, Policlinica, parc Titanii, dec., et. 1/3, 63 mp, 2015, strada privata, dezvoltator imobil d+p+2+m, compartimentari zidarie, bucatarie, centrala, finisaje moderne. Optional parcare subterana sau supraterana, **65.000 €;** ☎0743.060.802 codriiresidence@yahoo.com www.codriiresidence.ro

927. **TITAN,** Postavarului, dec., et. 4/10, 44 mp, 1975, confort 2 sporit, balcon mare, bloc civilizat, intabulare, ac. credit, **36.800 €;** ☎0769.670.669/ 0773.827.388

928. **TITAN,** Prisaca Dornei, dec., et. 2/11, 92 mp, 2015, imobil 2s+p+11 apartament 2 camere confort lux, finisaje de exceptie, suprafata utila 77 mp, terasa proprie, centrala, parcare, boxa, paza 24/7, direct dezvoltator, comision 0%, la 5 minute de metrou, tva inclus, **70.500 €;** ☎0784.118.888 office@ansamblurezidential.net www.ansamblurezidential.net

929. **TITAN,** Trapezului, 10 min. Metrou 1 Dec. 1918, dec., et. parter/4, 54 mp, 2015, imobil nou, fin.sept., constructie beton + caramida, lift, finisaje la alegere, g, f, p, t, um, centr. proprie, credit, com. 0, tva inclus, **48.500 €;** ☎0768.388.298/ 0769.437.775/ 0746.542.773 aleea.rezident@yahoo.com www.apartamente-dezvoltator.ro

930. **TITAN,** Trapezului, 10 min. Metrou 1 Dec. 1918, dec., et. 2/4, 45 mp, 2015, imobil nou, fin.sept., constructie beton + caramida, lift, finisaje la alegere, g, f, p, t, um, centr. proprie, credit, com.0, tva inclus, **44.000 €;** ☎0768.388.298/ 0769.437.775/ 0746.542.773 aleea.rezident@yahoo.com www.apartamente-dezvoltator.ro

931. **TITAN,** Trapezului, Metrou 1 Decembrie 1918, dec., et. parter/4, 57 mp, 2015, imobil nou, predare sept., beton + caramida, lift, finisat la alegere, g, f, p, t, um, cont. individuala, accept credit, tva inclus com.0, **55.000 €;** ☎0746.542.773/ 0768.388.298/ 0769.437.775 aleea.rezident@yahoo.com www.apartamente-dezvoltator.ro

932. **TITAN,** Trapezului, metrou, metrou stradal, Theodor Pallady, dec., et. 2/5, 52 mp, 2014, confort 1, balcon inchis, finisa

Imobiliare vânzări 3 CAMERE

24 3 Camere

IMOBILIARE VÂNZĂRI

1. **1 DECEMBRIE,** Pallady, semidec., et. 3/4, 70 mp, 1974, particular, confort 1, bucatarie spatioasa, g, f, t, ac, centrala termica, bloc reabilitat termic, mobilat, dupa caz. Boxa. Metrou 1 Dec. Zona verde, curata, liniste, **70.000 €;** ☎0721.791.680/ 0723.319.711

2. **1 MAI** - Parcul Copilul, dec., et. 1/4, 88 mp, 2015, imobil S+P+4E, in stadiul de finisaje, termen predare dec 2015, ap. 2 camere cu supr. util= 70 mp, 3 cam supr.= 88 mp si 4 cam, supr. util= 114 mp, etajele 1-4. 2 apt./ nivel, finisaje si echipare "premium", optional loc parcare. Zona rezidentiala deosebita, **1.300 €/mp;** ☎0784.259.742 eugenbalan08@gmail.com

3. **1 MAI,** Chibrit, langa metrou, 60 mp, 1965, confort 1 sporit, 2 balcoane, bloc reabilitat, tereasa refacuta cu garantie, vedere mixta S-V, stradal, fara imbunatatiri, pret negociabil, **57.000 €;** ☎0723.118.758/ 021.430.37.40 stentorintermed@yahoo.com

4. **1 MAI,** Clucerului, dec., et. 7/9, 70 mp, 1980, 3 camere, 1 balcon, 1 grup sanitar, renovat, bloc reabilitat, scara curata, vedere panoramica, ID 48345, **95.000 €;** ☎021.317.20.92/ 0725.445.510 radu.toma@houseproviders.ro www.houseproviders.ro

5. **1 MAI,** Titulescu, Banu Manta, Pasaj Basarab, 3 minute metrou, semidec., et. 1/3, 80 mp, 2014, parcare la subsol. 3 cam, 2 bai, balcon, finisaje incluse. Suna pentru vizionare, **112.500 €;** ☎0751.455.405 office@metropolitanbusiness.ro www.metropolitanbusiness.ro

6. **13 SEPTEMBRIE** - Prosper, dec., et. 3/8, 84 mp, 1990, ap. 3 camere, 2 balcoane, renovat total, liber, mobilat sau nemobilat, proprietar; ☎0765.780.869

7. **13 SEPTEMBRIE** Calea Rahovei, dec., et. 6/8, 80 mp, confort 1, imbunatatiri, g, f, p, t, aer conditionat. Exclus agentii **60.000 €;** ☎0722.810.866

8. **13 SEPTEMBRIE** Novaci, dec., et. 5/8, 80 mp, confort 1, hol H, gresie, faianta, parchet, t, usa metalica centrala, pret usor discutabil, **73.000 €;** ☎0730.421.581/ 0724.926.765

9. **13 SEPTEMBRIE** Prosper, dec., et. 6/8, 77 mp, 1988, 3 camere, imbunatatiri recente, luminos, accepta credit, posibilitate mobilat. pret negociabil, ID 47880, **76.500 €;** ☎021.317.20.92/ 0725.445.510 liana.pintoiu@houseproviders.ro www.houseproviders.ro

10. **13 SEPTEMBRIE** Prosper, dec., et. 6/8, 80 mp, 1989, confort 1, hol ,,h", gresie, faianta, parchet, termopan, se poate vinde si mobilat, discutabil. **73.000 €;** ☎0730.421.581/ 0724.926.765

11. **13 SEPTEMBRIE CALEA,** str. Sabinelor, zona Palatul Parlamentului, semidec., et. mansarda/3, 88 mp, 2015, centrala termica individuala, finisaje incluse in pret, TVA inclus in pret, direct dezvoltator, **88.000 €;** ☎0727.722.222 office@theconcept.ro www.theconcept.ro

12. **13 SEPTEMBRIE,** dec., et. parter/8, 73 mp, 1987, 3 camere, 73 mp util, 2 grupuri sanitare, finisaje si imbunatatiri de lux, se vinde in proportie de 80% mobilat si utilat. Blocul este construit in anul 1987. Pret neg., **76.900 €;** ☎0736.312.143 anca.realint@gmail.com

13. **13 SEPTEMBRIE,** dec., 75 mp, 1988, 6/8, renovat complet, beneficiaza de imbunatatiri, in apropiere de metrou Izvor si metrou Unirii, zona linistita, **78.000 €;** ☎0725.579.479/ 03711192583 andreea.bolinu@nextdoor.ro

14. **13 SEPTEMBRIE,** dec., 64 mp, 1988, 7/8, apartament 3 camere confort I, dispune de imbunatatiri, 2 locuri de parcare, reabilitat termic. In apropiere de transport in comun. Negociabil, **70.000 €;** ☎0725.579.479/ 0371.192.583 andra@nextdoor.ro

15. **13 SEPTEMBRIE,** dec., et. 1/4, 94 mp, 2014, proprietar, apartament de 3 camere la cheie, 76 mp util, cu finisaje deosebite, bloc nou, p+d+2e+2m, 13 Septembrie, Prosper, zona linistita, **81.000 €;** ☎0752.441.131/ 0722.292.142 apartamente2015@gmail.com

16. **13 SEPTEMBRIE,** Marriott, semidec., et. 7/8, 74 mp, particular, liber stradal, renovat, 2 bai, 1 balcon, 2 aparate aer conditionat, C.I. zugravit, foarte curat, scoli, licee, statie Ratb apropiere, bloc monolit, **88.500 €;** ☎0721.339.585/ 0721.286.446 marriana_2004@yahoo.com

17. **13 SEPTEMBRIE,** nr. 239, semidec., et. 1/10, 75 mp, particular, imbunatatiri; ☎0724.257.042

18. **13 SEPTEMBRIE,** Parc Sebastian, dec., et. 6/8, 77 mp, 1988, ap. 3 camere, hol H, termopan, centrala proprie, usa metal, parchet, gresie, cadastru, intabulare, liber. Bloc reabilitat, **72.000 €;** ☎0731.305.360/ 0741.198.555 cornelia2530@yahoo.com www.sepifamimobiliare.ro

19. **13 SEPTEMBRIE,** Prosper, dec., et. 3/6, 79 mp, 2015, imobil nou, finalizare septembrie 2015, beton si caramida porotherm 100%, izolatie de 10 cm, finisaje premium, piatra naturala, parchet lemn triplu stratificat, centrala, lift, dezvoltator, **79.900 €;** ☎0723.551.494 catalin.novuminvest@gmail.com www.novuminvest.ro

20. **13 SEPTEMBRIE,** Prosper, 79 mp, 2015, imobil nou, finalizare septembrie 2015, beton si caramida porotherm 100%, izolatie de 10 cm, finisaje premium, piatra naturala, parchet lemn triplu stratificat, centrala, lift, dezvoltator, **79.900 €;** ☎0723.551.494 catalin.novuminvest@gmail.com www.novuminvest.ro

21. **13 SEPTEMBRIE,** Prosper, str. Dorneasca, dec., et. 1/8, 81 mp, 1989, comision 0 %, bloc reabilitat, etaj 1, termopan, aer conditionat, 2 gr. sanitare, 2 balcoane, calorifere noi, contorizat, pozitie excelenta, acces rapid catre Parc Sebastian, **74.900 €;** ☎0723.325.257 contact@mihaelaanton.ro www.MihaelaAnton.ro

22. **13 SEPTEMBRIE,** Prosper, str. Dorneasca, Lic. Odobleja, dec., et. 1/8, 81 mp, 1989, comision 0 %, etaj 1, bloc reabilitat, 2 gr. sanitare, 2 balcoane, termopan, parchet, calorifere noi, certificat energetic clasa A, acces rapid la Parc Sebastian, Carrefour, **74.900 €;** ☎0723.325.257 contact@mihaelaanton.ro www.mihaelaanton.ro

23. **13 SEPTEMBRIE,** Sebastian, dec., et. 3/8, 84 mp, 1989, scara curata, fara restantieri, gresie, faianta, parchet, termopan,, usa metalica, cadastru, intabulare, **67.000 €;** ☎0763.680.173

24. **13SEPTEMBRIE,** Prosper, et. 1/10, 87 mp, 2015, imobil nou-finalizare octombrie 2015, apartamente de 3 camere cu preturi intre 85.000 si 108.000 €, comision 0%, accept credit, **85.000 €;** ☎0753.087.785/ 021.312.71.71 neocasa@neocasa.ro www.neocasa.ro

25. **ALBA IULIA,** rond, Burebista, dec., et. 7/8, 85 mp, 1988, cf. 1, gresie, faianta, parchet, termopane, usa metalica, 2 grupuri sanitare, 2 balcoane, aer conditionat, vedere mixta, scara curata, lift renovat, **113.000 €;** ☎0728.777.132 office@ramax.ro

26. **ALEXANDRIEI SOS.,** Cartierul Verde-Green Pool, dec., et. parter/3, 72 mp, 2012, 2+1 camere, g, f, p, usa metalica, centrala, termopan, mobila baie+bucatarie inclusa, contor individ, loc parcare privat, acces piscina+transport gratuit, paza, liber, accept credit, **49.000 €;** ☎0733.790.903 ionelapalasca@yahoo.com

27. **ALEXANDRIEI SOSEAUA,** et. 2/3, 84 mp, 2015, penthouse, comision 0%, bloc nou finisat, toate utilitatile, finisaje la cererea clientului, centrala termica, apr. RATB, centre comerciale, toate actele, **40.000 €;** ☎0760.654.548/ 021.440.22.49 www.conceptimobiliare.ro

28. **ALEXANDRIEI SOSEAUA,** 64 mp, 2015, toate utilitatile, central, apa, gaze, finisaje calitate, drum asfaltat, acte, aproape mijloace de transport, magazine, farmacii, gradinita, se accept credit, **45.000 €;** ☎0760.654.548/ 021.440.22.49 www.conceptimobiliare.ro

29. **ALEXANDRIEI,** Soseaua, Cartierul Verde, dec., et. 1/4, 75 mp, ansamblu finalizare octombrie 2015, direct dezvoltator, finisat la cheie: g, f, p, t, usa metalica, centrala proprie, 2 bai mobilate, lift, loc parcare, acces piscina, restaurant, **56.990 €;** ☎0735.350.003 office_cartierulverde@yahoo.com www.cartierul-verde.ro

30. **ALEXANDRU OBREGIA** -Vatra Dornei, dec., et. 1/10, 3 cam., renovat, finisat, la cheie, aprop. scoala, gradinita, centre comerciale, mijl. transport, parc, **54.000 €;** ☎0771.489.233

31. **ALEXANDRU OBREGIA,** Berceni, dec., et. 9/10, 70 mp, 1980, apartament 3 camere, in bloc, vedere fata, 2 balcoane, suprafata 69mp. gresie, faianta, parchet, aer conditionat, pret neg., **58.000 €;** ☎0733.301.600 razvan.ion@reian.ro www.reian-imobiliare.ro

32. **ALEXANDRU OBREGIA,** la 5 min metrou Piata Sudului, dec., et. 6/10, 72 mp, 1980, scoala, gradinita, parc, gresie, faianta, termopan, renovat recent, zona civilizata, **68.000 €;** ☎0736.135.836 florinmarvis@yahoo.com www.imobiliare-marvis.ro

33. **APARATORII PATRIEI,** dec., et. 1/4, 67 mp, 2015, 3 cam., finisaje la alegere, 5 min. metrou Aparatorii Patriei, direct dezvoltator. Se accepta orice modalitate de plata. Merita vazut,!! **53.500 €;** ☎0730.888.286

34. **APARATORII PATRIEI,** dec., et. 2/6, 72 mp, 2014, apartament 3 camere, P+6, situat in spatele statiei de metrou Aparatorii Patriei. Finisat modern. Bonus: loc parcare. Comision 0%, 5% reducere plata cash, **53.000 €;** ☎0723.363.867 anamaria@premierservice.ro

35. **APUSULUI,** semidec., et. 7/10, 45 mp, 1970, apartament 3 camere, comfort 2, renovat recent, gresie, faianta, parchet, termopane, usa metalica, mobilat-utilat.Avem cadastru+intabulare+certificat energetic. Acceptam si prima casa, negociabil, **44.500 €;** ☎0749.033.711 ar12god@yahoo.com

36. **ARMENEASCA** Latina, dec., et. 2/2, 76 mp, 1968, baie, balcon, renovat recent, termopan, aer conditionat, apometre, centrala proprie, pretabil rezidenta/firma, **95.000 €;** ☎0723.334.024

37. **ARMENEASCA,** str. Italiana, 5 min. de Piata Universitatii, 120 mp, 1940, comision 0, oportunitate, 3 camere foarte spatioase, 3 terase, bloc fara risc seismic. Investitie pentru chirie cu randament ridicat. Ocazie, comision 0, **79.900 €;** ☎0722.205.727 andrei.barsan@h-b.ro www.habitatbrokers.ro

38. **AVIATIEI** dec., et. 2/4, 3 cam., amenajat standard occidental, pozitie excelenta; ☎0722.492.002

39. **AVIATIEI** dec., et. 1/3, 96 mp, 2015, Agentia noastra va prezinta un imobil nou costruit in zona Aviatiei-Al. Serbanescu in care se gasesc apartamente cu 3camere avand preturi intre 145.000 € si 155.000 €. Exista si variante si cu terasa, **145.000 €;** ☎0755.499.491 costin@areanorthestate.ro www.areanorthestate.ro

40. **AVIATIEI** Bd. Nicolae Caramfil, dec., et. 1/4, 73 mp, 1987, vedere dubla est-vest, 2 gr. sanitare, centrala proprie, termopan, inclusiv balcon, instalatii sanitare/ electrice noi, parchet, gresie, faianta, ac, liber, loc parcare, acte, **117.900 €;** ☎0721.019.959

41. **AVIATIEI,** dec., et. parter/4, 86 mp, 1987, bloc reabilitat cu gradina in fata, construit pe toata lungimea apartamentului balcon 20 mp. cu beci de 10 mp, suprafata utila 68 mp, merita vazut, **125.000 €;** ☎0730.899.105 valeriu.stancu@sepifamimobiliare.ro www.sepifamimobiliare.ro

42. **AVIATIEI,** dec., 100 mp, 2015, dezvoltator, bloc nou, apropiere metrou, 3 camere, bucatarie inchisa, compartimentare din caramida, finisaje moderne la alegere, **142.000 €;** ☎0736.362.110 ramona@metropolitanresidence.ro www.metropolitanresidence.ro

43. **AVIATIEI,** 2 min. de parcul Herastrau, dec., et. 4/6, 136 mp, 2010, constructie noua, apartament 3 camere, 110 mp. finisat la cheie, toate utilitatile, contorizari individuale, comp. caramida, lift, paza, direct proprietar, ☎0722.462.244/ 0768.987.129 www-aviatiei-north-residence.ro

44. **AVIATIEI,** Baneasa, dec., et. parter/6, 212 mp, 2010, constructie noua, parter, terasa 60 metri patrati, finisaje lux, toate utilitatile, contorizat individual, supravegh-here video, dezvoltator; ☎0722.462.244/ 0768.987.129

45. **AVIATIEI,** Bd. Nicolae Caramfil, semidec., et. 3/4, 70 mp, 1987, bloc tip monolit, 2 grupuri sanitare, 2 balcoane, debara, vedere mixta, orientat Sud, bucatarie mobilata, cu amenajari, liber, centrala proprie, **105.000 €;** ☎0736.377.911 cristian.descultu@dc-house.ro www.dc-house.ro

46. **AVIATIEI,** Elena Caragiani, dec., et. 4/4, 67 mp, 1985, bloc reabilitat, centrala de apartament, 2 x aer conditionat, loc parcare, boxa subsol pe 2 camere (aprox 23 mp), pretul include mobila buc., **90.000 €;** ☎0730.899.105 valeriu.stancu@sepifamimobiliare.ro www.sepifamimobiliare.ro

47. **AVIATIEI,** Phoenicia, Carbunarilor, semidec., et. 4/5, 113 mp, 2014, bloc nou, lux, centrala Buderus, aer conditionat, terasa, izolatie Knauf, usi Pinium, parchet Egger, termopan tripan cu argon, gresie si faianta Marazzi, Baneasa, Herastrau, **122.000 €;** ☎0752.211.130 vanzari@aisielimobiliare.ro www.aisielimobiliare.ro

48. **AVIATIEI,** Phoenicia, Carbunarilor, semidec., et. 5/5, 106 mp, 2014, bloc nou, lux, centrala Buderus, aer conditionat, terasa, izolatie Knauf, usi Pinium, parchet Egger, termopan tripan cu argon, gresie si faianta Marazzi, Baneasa, Herastrau, **120.000 €;** ☎0752.211.130 vanzari@aisielimobiliare.ro www.aisielimobiliare.ro

49. **AVIATORILOR,** Popa Savu, dec., et. parter/3, 136 mp, 1998, 3 camere, parter inalt, singur pe palier, 2 balcoane, 2 bai, boxa si garaj subsol, living 36 mp, pret negociabil, **225.000 €;** ☎0751.053.625/ 0751.053.622 office@songinvest.ro

50. **BABA NOVAC** -Campia Libertatii, 1 minut parc IOR, 70 mp, 2 balcoane, toate imbunatatirile, bloc reabilitat, etaj intermediar, metrou, parcare, id:300365, **67.000 €;** ☎0758.323.323/ 021.539.49.19/ 0773.378.660 office@imobservicecenter.ro www.imobservicecenter.ro

51. **BABA NOVAC,** 60 mp, vand ap. 3 cam., aproape de sectie de politie, **68.000 €;** ☎0722.234.336

52. **BABA NOVAC,** Campia Libertatii, dec., et. 1/4, 73 mp, 2015, imobil nou d+p+3+m, apartamente structura beton, caramida interior- exterior, utilitati contorizate individual, finisaje personalizate, proiect exclusiv, direct dezvoltator, **78.900 €;** ☎0723.805.860 dragos.balan@topapartamente.ro www.campialibertatiiresidence.ro

53. **BABA NOVAC,** Campia Libertatii, dec., et. 1/4, 69 mp, 2015, imobil nou d+p+3+m, apartamente structura beton, caramida interior-exterior, utilitati contorizate individual, finisaje personalizate, proiect exclusiv, direct dezvoltator, **74.900 €;** ☎0723.805.860 dragos.balan@topapartamente.ro www.campialibertatiiresidence.ro

54. **BANEASA** dec., et. 2/4, 77 mp, 1983, 3 camere, bloc reabilitat termic, gresie, faianta, parchet, termopan, usa metalica, aer conditionat, 2 balcoane, boxa, intabulat, **105.000 €;** ☎0742.203.482/ 0766.065.534 niculae_marius6@yahoo.com www.exigenthouse.ro

55. **BANEASA** Sisesti, restaurant 2 Cocosi, dec., et. 1/4, 85 mp, 2010, apartament in bloc nou, finisat modern, mobilat si utilat complet, centrala termica, loc de parcare, complex exclusivist, portar, **79.000 €;** ☎0747.140.370/ 0727.320.915

56. **BANEASA,** dec., et. 4/6, 136 mp, 2010, imobil nou, direct dezvoltator, ultimele 3 apartamente cu 3 camere. Suprafete: 136 metri patrati, 150 metri patrati, 212 metri patrati, finisaje 2015, pret negociabil, ☎0722.462.244/ 0768.987.129 aviatieinorthresidence@yahoo.com www-aviatiei-north-residence.ro

57. **BANEASA,** dec., et. 3/5, 80 mp, 2013, langa Mall, Jolie Ville, constructie caramida, terasa 32 metri patrati, curte interioara, izolatie exterioara cu polistiren de 10 cm, aer conditionat, centrala, parcare subterana, paza 24/24, **99.000 €;** ☎0769.076.165/ 0769.076.164 george.stefan@orfeas.ro www.orfeas.ro

58. **BANEASA,** Antena 1, semidec., et. 5/5, 116 mp, 2008, apartament 3 camere, 3 bai terasa, incalzire pardoseala, lift, loc parcare 15 metri patrati, boxa subsol 5 metri patrati, zona vile, linistita, pret, **123.000 €;** ☎0753.030.481

59. **BANEASA,** Biotera, dec., et. 2/4, 86 mp, 2009, 2 dormitoare, living cu semineu functional, bucatarie deschisa care poate fi inchisa, 2 bai (una cu cada, si una cu cabina de dus), 3 balcoane, centrala de apartament si 1 loc parcare, lift, **115.000 €;** ☎0730.899.105 valeriu.stancu@sepifamimobiliare.ro www.sepifamimobiliare.ro

60. **BANEASA,** Casa Presei, Barcelona Residence, dec., et. 2/4, 84 mp, 2014, ansamblu exclusivist, finalizat si locuit, finisaje lux, centrala, 2 bai, terasa 4mp, optional parcare subterana, direct dezvoltator. Oferta cu finantare inclusa, comision 0%, **85.000 €;** ☎0744.426.287/ 0785.232.323 costi@euroinvest.ro www.barcelona-residence.net

61. **BANEASA,** Jolie Ville, dec., et. 3/5, 80 mp, 2014, lux, constructie caramida, terasa 32 metri patrati, curte interioara, izolatie exterioara cu polistiren de 10 cm, aer conditionat, centrala, parcare subterana, paza 24/24, ID 24097, **99.000 €;** ☎0769.076.170/ 021.324.77.00 george.marinica@orfeas.ro www.orfeas.ro

62. **BANEASA,** Petrom City, Straulesti, Aleea Tripoli, semidec., et. 3/4, 68 mp, 2000, mobilat, open space (living, hol, bucatarie), 1 dormitor, 1 birou, 1 grup sanitar, aer conditionat, liber, **350 €;** ☎0752.506.254 narcis@zonere.ro www.zonere.ro

63. **BANEASA,** Sisesti, dec., et. 4/5, 84 mp, 2015, cartier exclusivist, apartament cu spatii generoase, direct proprietar, s+p+4e+5r, arhitectura si finisaje de calitate, toate utilitatile, **105.000 €;** ☎0765.722.047 vanzari@nord-sisesti-residence.ro www.nord-sisesti-residence.ro

64. **BANEASA,** Sisesti, dec., et. 3/5, 75 mp, 2015, cartier exclusivist, apartament cu spatii generoase, direct proprietar, s+p+4e+5R, arhitectura si finisaje de calitate, toate utilitatile, **92.000 €;** ☎0765.722.047 vanzari@nord-sisesti-residence.ro www.nord-sisesti-residence.ro

65. **BANEASA,** Sisesti, dec., 84 mp, 2015, cartier exclusivist, apartamente cu spatii generoase, direct proprietar, S+P+4E+5R arhitectura si finisaje de calitate, toate utilitatile, **105.000 €;** ☎0765.722.047 vanzari@nord-sisesti-residence.ro www.nord-sisesti-residence.ro

66. **BANEASA,** Sisesti, Bioterra, semidec., et. 4/4, 135 mp, 2012, parter cu terasa, living, 2 dormitoare, 2 bai, balcon, bucatarie, finisaje de lux, direct de la proprietar, merita vazut, **72.000 €;** ☎0744.836.653

67. **BANEASA,** Sisesti, Nord, et. 4/4, 261 mp, 2015, parc privat, finisaje premium, acces stradal privat, paza, lac, ponton privat amenajat, spatii vitrate generoase, incalzire in pardoseala, gresie, faianta Marazzi, parchet triplustratificat, iulie 2015, lux, **175.000 €;** ☎0735.100.039 contact@northsidepark.ro www.northsidepark.ro

68. **BANEASA,** Sisesti, Nord, et. 4/4, 301 mp, 2015, parc privat, finisaje premium, acces stradal privat, paza, lac, ponton privat amenajat, spatii vitrate generoase, incalzire in pardoseala, gresie-faianta marazzi, parchet triplustratificat, iulie 2015, lux, **187.000 €;** ☎0735.100.039 contact@northsidepark.ro www.northsidepark.ro

69. **BARBU VACARESCU,** - Titeica, str. Vrancioaia, dec., et. 4/5, 90 mp, 2009, la 3 min. de parcul Verdi si statia tramvai, bucatarie mobilata, centrala proprie, 2 balcoane, lift, usor negociabil, **105.000 €;** ☎0728.330.208 mariniacob@tentantimobiliare.ro www.tentantimobiliare.ro

70. **BARBU VACARESCU,** Floreasca, dec., et. 1/10, 85 mp, 2008, finisaje peste medie, duplex, 3 ger conditionat, 2 grupuri sanitare, boxa inclusa, optional garaj, zona linistita, paza non stop, deosebit, exista apartamente si mai mari, +TVA, **100.800 €;** ☎0724.990.855 circiumaruclaudiu@gmail.com

71. **BASARAB,** Gara de Nord, Dinicu Golescu, semidec., et. 4/7, 61 mp, 1963, 3 camere, bloc izolat termic, usa metal, fara alte imbunatatiri, 60mp, fara risc seismic, liber, toate actele, **49.000 €;** ☎0730.888.995/ 0762.660.502 busca_monik@yahoo.com

72. **BASARAB,** Regie, dec., et. 1/3, 110 mp, 2009, duplex, parter+et.1 in bloc tip vila cu 3 etaje. Curte privata 50 mp pe act mobilat utilat conform pozelor. Zona safe cu acces super rapid catre Herastrau, Romana, Victoriei, Unirii. 100% real incearca, **150.000 €;** ☎0736.853.525 cpirvu@gmail.com

73. **BASARABIA** Diham dec., et. 3/9, 70 mp, 1984, cf. 1, doua bai, balcon, renovat, locuibil, curat, g, f, p, t, um, ac, metrou in apropiere, civilizat, intabulare, disc., **65.000 €;** ☎0761.749.316/ 0722.824.757

74. **BASARABIA,** Bd-ul, Diham, str. Carei, semidec., et. 6/8, 73 mp, 1983, 2 lifturi, sc. impecabila, 2 loc parcare, ac, t, p, g, f, logie cu termopan, cad in lucru, semidec., acces stradal, vedere sud, posib centrala, mijl transport, accept credit, **66.000 €;** ☎0752.027.782/ 0722.357.297 stefan@nordinvest.ro www.nordinvest.ro

75. **BELSUGULUI,** Militari, Pacii, 7 min. metrou Pacii, 1 min. de B-dul Iuliu Maniu, dec., 69 mp, 3 cam., direct dezvoltator, bloc nou, balcon, parcare, finisaje premiun, g, f, p, t, um, centrala proprie Ariston, contoare gaz + apa + Enel, lift, interfon, bloc structura din beton + caramida, izolat termic, fonic, acces rapid RATB, centre comerciale. Acceptam Prima Casa/ ipotecar, comision 0, preturi incepand cu **51.000 €;** ☎0734.497.016/ 0762.138.178 www.militaribelsuguluiresidence.ro

76. **BERCENI** - Piata Sudului, semidec., et. 4/8, 70 mp, 1982, apartament 3 camere, 2 grupuri sanitare, balcon, gresie, faianta, parchet, termopan, usa metalica, aproape de metrou Piata Sudului, **65.000 €;** ☎0768.736.088 andreea@markimobiliare.ro

77. **BERCENI** - Straja semidec., et. parter/4, 65 mp, ap. 3 cam., fara imbunatatiri, intabulat, zona verde, pozitie retrasa, linistita dar cu acces imediat la scoala, gradinita, parculet, supermarket ratb, piata **47.000 €;** ☎0784.135.168 gabriel@markimobiliare.ro

78. **BERCENI** - Straja, dec., et. parter/4, 65 mp, 1976, ap. confort I, cu balcon, vedere mixta, centrala proprie, boxa, loc parcare, pret excelent, **49.000 €;** ☎0732.940.972 florikiss57@yahoo.com

79. **BERCENI** -Metalurgiei dec., et. 1/4, 70 mp, 2015, 3 camere, 2 grupuri sanitare, ansamblu de lux, stradal. Loc de parcare+ loc vizitator, racordat la toate utilitatile, acte gata, disponibil, **57.900 €;** ☎0730.170.086/ 0730.170.085

80. **BERCENI** -metrou, dec., et. 3/4, 72 mp, 2015, apartament 3 camere, la cheie, finisaje la alegere. Situat la cateva minute de mers pe jos pana la metrou, zona linistita.Discount la plata cash, **59.900 €;** ☎0730.888.284

81. **BERCENI -Piata, Tulnici, semidec., 69 mp, 1982, particular vand ap. 3 cam., cf. 1, parter, termopan, um, 2 bai, zona foarte linistita, metrou la 10 min. (Piata Sudului), parcare, 62.000 €; ☎0761.335.333**

82. **BERCENI** 2 minute de metrou Dimitrie Leonida, dec., et. 1/4, 74 mp, 2015, apartament 3 camere, zona superba. Se preda complet finisat. Comision 0%, parcare cadastrata gratuita, balcon inchis, **59.900 €;** ☎0737.500.381/ 0737.500.380 apartamentedirectdezvoltator2015@yahoo.com

83. **BERCENI** 4 min. metrou D. Leonida, dec., et. parter/3, 74 mp, 2012, super finisaje, bloc nou, proprietar neplatitor de TVA, camere super spatioase, bloc locuit, merita vizionat, 0% comision, **59.000 €;** ☎0722.468.349

84. **BERCENI** Bd. Brancoveanu, dec., et. parter/10, 71 mp, 1976, vecinatati: Covasna, Nitu Vasile, Obregia, propr. 3 cam., cu imbunatatiri, g, f, parchet, vedere mixta, 1 balcon, **49.900 €;** ☎0729.842.974

85. **BERCENI** bd. Brancoveanu, statia Ratb Izvorul Crisului, dec., et. parter/10, 71 mp, spatios (vezi schita), luminos, bine compartimentat, balcon tip logie, acces si vedere bulevard, putin retras cu zona verde, pretabil locuinta sau firme, neg., **52.400 €;** ☎0770.761.503

86. **BERCENI** Grand Arena, dec., et. 8/10, cf. 1, imb. multiple, mobilat, utilat lux, **59.900 €;** ☎0726.664.381

87. **BERCENI** metrou Dimitrie Leonida 10 minute, dec., et. 4, 77 mp, 2015, imobil nou, excelent compartimentat, foarte spatios, 2 grupuri sanitare, 2 balcoane. Finisaje la alegere. Obiecte sanitare bai. Zona linistita. Accept credit Prima Casa, **56.500 €;** ☎0727.162.816/ 0755.025.353

88. **BERCENI** metrou, et. 1/5, 60 mp, 2015, profita acum ap. 3 camere, bloc nou, centrala termica proprie, termopane, etaj intermediar. Accept si plata prin credit, pt. plata cash ofer discount, **43.500 €;** ☎0723.398.367

89. **BERCENI** Piata Sudului, semidec., et. 8/10, 70 mp, cf. 1, contorizat, acte, 2 balcoane, liber, c+i, acc. credit, **48.000 €;** ☎0768.756.617/ 0768.848.776

90. **BERCENI SUD** Leordeni, Neofort Dimitrie Leonida Metrou, dec., 70 mp, 2015, ansamblu finisat, premium bucatarii mobilate, utilate, acces din Popesti, Oltenitei, Mihai Bravu, Sun Plaza, Vitan, Dr. Taberei, **57.500 €;** ☎0759.030.361 madalina.calutu@neofort-biz.ro www.ansamblu-rezidential-nou.ro

91. **BERCENI**Sos. Giurgiului, Drumul Gazarului, Lidl, dec., et. 10/11, 85 mp, 1978, ap. foarte spatios, bloc dupa cutremur, camere supraveghere, panorama deosebita, 3 balcoane, imb., urgent, ocazie, **46.900 €;** ☎0724.254.252

92. **BERCENI,** dec., et. 3/4, 72 mp, 2015, 3 camere, langa metrou (3 min.), se preda la cheie, finisaje import, direct dezvoltator, discount 5 %, merita vazut,!! **59.900 €;** ☎0730.888.286

93. **BERCENI,** semidec., et. 2/4, 75 mp, 2015, ap. dispune de faianta, gresie, parchet. Bonus bucataria si baia complet finisate si utilate. Ap. face parte dintr-un complex rezidential de 12 blocuri, **62.500 €;** ☎0725.985.769

94. **BERCENI,** semidec., et. 2/4, 75 mp, 2015, ap. dispune de faianta, gresie, parchet. Bonus bucataria si baia complet finisate si utilate. Ap. face parte dintr-un complex rezidential de 12 blocuri, **62.500 €;** ☎0725.985.772

95. **BERCENI,** dec., et. 5/5, 73 mp, 2014, apartament 3 camere cu 2 bai, finisaje de lux, disponibil imediat, RATB in fata blocului, loc de parcare. Direct Dezvoltator, 0% comision; **69.500 €;** ☎0735.222.575

96. **BERCENI,** dec., et. 2/3, 86 mp, 2015, apartament 3 camere cu scara interioara, 2 bai, 2 balcoane, zona linistita de case, se preda cu finisaje la alegere, direct dezvoltator, comision 0%,! **70.000 €;** ☎0735.222.575

97. **BERCENI,** dec., et. 2/3, 63 mp, 2015, apartament 3 camere, complet finisat, comision 0%, **47.500 €;** ☎0723.363.867

98. **BERCENI,** dec., 73 mp, 2014, apartament 3 camere, dezvoltator, birou vanzari Mega Residence, **69.500 €;** ☎0722.769.191 office@megaresidence.ro www.megaresidence.ro

99. **BERCENI,** dec., et. 1/5, 62 mp, 2015, apartament 3 camere, zona Berceni, racordat la toate utilitatile orasului (apa, gaze, curent), finisat (gresie, faianta, parchet), complex nou, **51.000 €;** ☎0722.204.952

100. **BERCENI,** dec., et. 5/5, 80 mp, 2014, apartamente tip duplex la cheie, constr 2014, izolate termic, centrala proprie, geamuri PVC, 2 bai utilate, gresie, faianta, parchet, balcon exterior acoperit, cad, intab, energetic, **41.000 €;** ☎0733.987.239 wwwmunteanconstruct.ro

101. **BERCENI,** semidec., et. parter/4, bloc solid adapost parter, mijloc, calduros, vedere mixta, imbunatatiri, 5 minute 6 mijloace transport, **65.000 €;** ☎0763.016.435

102. **BERCENI,** dec., et. 1/5, 60 mp, 2015, metrou, apartament 3 camere cel mai mic pret, se preda la cheie, finisat la alegere, bransat individual, parcare, comision 0%, direct dezvoltator, **41.760 €;** ☎0737.500.381/ 0737.500.380 apartamentedirectdezvoltator2015@yahoo.com

103. **BERCENI,** -metrou, dec., et. 2/2, 65 mp, 2015, 3 camere, duplex, scara interioara metalica, 2 grupuri sanitare. Racordat la utilitati, loc de parcare inclus in pret, zona de vile, exclusivista, **48.500 €;** ☎0730.170.085/ 0730.170.086

104. **BERCENI,** 5 min. metrou, Leonida, semidec., 70 mp, 2014, apartamentul este complet finisat, bonus bucatarie mobilata si utilata, posibilitate mutare rapida, direct dezvoltator, comision 0%, **53.000 €;** ☎0725.985.772

105. **BERCENI,** 500 m de metrou-Dimitrie Leonida, dec., et. 1/4, 69 mp, 2015, bloc nou, direct dezvoltator, 2 grupuri sanitare, balcon, finisat la cheie, bucatarie mobilata/ utilata cuptor, plita, hota, aer conditionat, centrala termica, **57.500 €;** ☎0725.985.772

106. **BERCENI,** Alexandru Obregia stradal, dec., et. 6/10, 72 mp, 1980, particular, renovat total, obiecte sanitare noi, corpuri iluminat noi, instalatii electrice si sanitare schimbate, calorifere noi, balcon inchis, gresie, faianta, termopan, liber, **68.000 €;** ☎0734.961.222

107. **BERCENI,** Alexandru Obregia, semidec., et. 7/10, 79 mp, 1980, apartament 3 camere, parchet, toate imb., cadastru, intabulare, vedere stradala, **67.000 €;** ☎0733.301.600 razvan.ion@reian.ro www.reian-imobiliare.ro

108. **BERCENI,** Aparatorii Patriei, 5 min. distanta de metrou, dec., et. 1/5, 78 mp, 2015, bloc nou, et. 1/4, direct dezvoltator, comision 0%, finisaje de lux la alegere, lift, parcare subterana. Plata cash sau credit, **74.500 €;** ☎0731.738.248 cosmin@proestrezidential.ro

109. **BERCENI,** Bagdazar, semidec., et. 8, 75 mp, 1984, 2 lifturi, 2 gs., termopan, parchet, usa metalica faianta, gresie, necesita amenajare, si renovare, apropiere scoala, gradina, piata, metrou, liber, acte, **51.000 €;** ☎0765.591.009

110. **BERCENI,** Brancoveanu, Izvorul Oltului, dec., et. parter/10, 57 mp, 1973, renovat, gresie, faianta, parchet, termopan, usa metalica, zona linistita, boxa subsol, toate actele, liber, pret negociabil, **54.000 €;** ☎0764.379.595

111. **BERCENI,** Constantin Brancoveanu, dec., 75 mp, cf. 1, superimbunatatiri, bloc curat, disc., **52.000 €;** ☎0721.299.863

112. **BERCENI,** Drumul Gazarului, dec., et. 4/4, 65 mp, 1974, exclusivitate, zona linistita, apropiere Lidl, scoli, mijloace transport, 4 statii pana la metrou Eroii Revolutiei, imbunatatiri, cadastru **51.000 €;** ☎0724.223.626 office@vision-realestate.ro vision-realestate.ro

113. **BERCENI,** Emil Racovita, dec., 65 mp, confort 1, bloc reabilitat 2014, renovat complet, aer conditionat, termopane, parchet, gresie, bloc foarte linistit, zona curata, verde, balcon, acte, **45.000 €;** ☎0765.591.009/ 0720.922.919

114. **BERCENI,** Emil Racovita, 5 min. metrou, semidec., et. 1/4, 62 mp, proprietar, renovat de la tencuiala, gresie, faianta, termopan, aer cond., usa metalica, parcare, complet utilat si mobilat, contorizat, se vinde ca in poze, liber, accept credit bancar, **66.900 €;** ☎0767.093.180

115. **BERCENI,** Huedin, semidec., et. 4/4, 68 mp, 1975, super ocazie, renovat recent cu imbunatatiri, parchet, gresie, faianta, termopan, usa metalica, izolat interior, aproape de mijloace de transport, usor negociabil, **54.000 €;** ☎0747.140.370/ 0727.320.915

116. **BERCENI,** Luica, dec., et. 2/6, 56 mp, 2015, apartament 3 camere, finisat

Imobiliare vânzări 3 CAMERE

226. **DECEBAL,** strada Agricultori, dec., et. 7/8, 81 mp, 1993, confort 1, 2 grupuri sanitare, 2 balcoane, metrou Muncii 7 minute, curat, liber. Vec.: Calarasilor, Spersantia, Alba Iulia, Mihai Bravu. OVA 47436, **100.000 €;** ☎0737.504.516 office@catalog-rezidential.ro www.catalog-rezidential.ro

227. **DELEA NOUA,** bloc Stella Residence, dec., et. 6/10, 115 mp, 2008, 2 balcoane, 2 bai, bucatarie deschisa mobilata lux, aer conditionat cu building management system (vara iarna), parcare subterana inclusa, poza permanenta, **140.000 €;** ☎0726.607.173

228. **DELEA VECHE,** semidec., et. 8/9, 90 mp, 2009, apartament superb de inchiriat in Devela Veche, la 10 min. de Piata Unirii. Beneficiaza de o terasa de aprox. 50 m. Se inchiriaza cu bucataria utilata si mobilata, **700 €;** ☎0735.777.774 corina.stan@imoteca.ro

229. **DELEA VECHE,** de vanzare 3 cam., duplex, mobilat si utilat, scara interioara, parcare, boxa, paza etc., **235.000 €;** ☎0756.337.751

230. **DELFINULUI,** dec., et. 10/10, 65 mp, 1975, particular, stradal, reabilitat 2014, monolit, confort 1, camere extinse g, f, p, termopan qfort calorifere noi, priveliste excelenta, liber, luminos, usor negociabil, accept variante, schimb 2 camere, mai central, **53.000 €;** ☎0723.188.724

231. **DELFINULUI,** 75 mp, 1984, vedere superba asupra lacului Fundeni, renovat, tamplarie pvc. doua bai, centrala, constructie solida, parc la parterul blocului, etaj 8, terasa refacuta, comision 0 %, **62.000 €;** ☎0728.973.745 marius.cojocariu@h-b.ro www.habitatbrokers.ro

232. **DELFINULUI,** Sos. Pantelimon nr. 251, dec., et. 9/10, 72 mp, 1974, confort I, cu imbunatatiri, gresie, faianta, parchet, aer conditionat, loc de parcare si boxa la bloc, **57.000 €;** ☎0723.614.551 savulescud@gmail.com

233. **DIHAM,** Chisinau, semidec., et. 6/10, 73 mp, 1983, proprietar, 2 grup sanit, 2 aer conditionat, gresie, faianta, termopan, inst electrica schimbata, boxa etaj 1, loc ADP, **66.500 €;** ☎0722.500.509 gabrielionescu2010@yahoo.com

234. **DIMITRIE LEONIDA,** dec., et. 3, 63 mp, 2015, apartament in bloc nou, se preda finisat cu gresie, faianta, parchet, centrala, calorifere, obiecte sanitare, usi i+e, instalatii electrice, tamplarie pvc. Se achizitioneaza direct de la Dezvoltator, **47.500 €;** ☎0736.380.186/ 0736.380.183

235. **DIMITRIE LEONIDA,** bloc nou situat la 5 minute de metrou Dimitrie Leonida, dec., et. 1/5, 74 mp, 2015, contorizare separata, centrala proprie. Apartamet 3 camere 2 gr. sanitare, balcon mare, finisaje la alegere. Comision 0%. Direct dezvoltator, **53.500 €;** ☎0725.985.764

236. **DIMITRIE LEONIDA,** bloc nou situat la 5 minute de metrou Dimitrie Leonida, dec., et. 1/5, 74 mp, 2015, contorizare separata, centrala proprie. Apartamet 3 camere 2 grupuri sanitare, balcon mare, finisaje la alegere. Comision 0%. Direct dezvoltator, **53.500 €;** ☎0725.985.772

237. DOAMNA GHICA ap. 3 camere, bucatarie 13 mp, gresie, faianta, termopan, usa metalica, 49.000 €; ☎0723.457.433/ 0751.059.974

238. **DOAMNA GHICA,** et. 1/10, 70 mp, 1977, 3 camere, usa metalica, gresie, faianta, balcon mare ce tine de apartamentul, stradal, pret negociabil, **45.000 €;** ☎0766.623.306

239. **DOAMNA GHICA,** semidec., et. 7/10, 65 mp, 1976, intrare stradala, vedere bulevard, bloc civilizat, scoala, gradinita, parc, usa metalica, termopane, bloc mixt, balcon mare inchis, **54.900 €;** ☎0744.505.999 alexandru@k-imobiliare.ro www.k-imobiliare.ro

240. **DOAMNA GHICA,** Parc Plumbuita, dec., et. 6/10, 75 mp, 1978, stradal, fara imb., liber, accept credit, zona linistita, urgent, **52.000 €;** ☎0753.055.677

241. **DOAMNA GHICA,** Plaza, complex rezidential, dec., et. 11/16, 77 mp, 2010, gresie, faianta, parchet, t, um pinum, ac in 2 camere, 2 grupuri sanitare, bucatarie inchisa, contorizat, balcon 13 mp, Tva 5% aplicabil, stoc limitat, preturi incepand de la 69.900 €, **69.990 €;** ☎0752.272.007/ 0752.272.003 info@secure-homes.ro www.secure-homes.ro

242. **DOMENII PIATA,** Ion Mihalache, dec., et. 1/8, 79 mp, 2007, ap. cf. I, renovat in totalitate, mobilat, utilat, pozitie excelenta, centrala proprie, negociabil, **120.000 €;** ☎0732.940.972 floriksss57@yahoo.com

243. **DOROBANTI CALEA,** semidec., et. 6/9, 87 mp, zugravit, lux, bloc Zodiac, **94.000 €;** ☎0727.757.884

244. **DOROBANTI PIATA,** 120 mp, renovat, vedere mixta, living spatios, balcon, intabulare, id 51675 **175.000 €;** ☎021.317.20.92/ 0725.445.510 florentina.ghita@houseproviders.ro www.houseproviders.ro

245. **DOROBANTI,** semidec., et. 6/8, 84 mp, 1977, apartament 3 camere, 74 utili, 2 bai, bucatarie inchisa, balcon, renovat, termopan, usa metalica, reabilitat, aer conditionat, Ag. Top Residence, **120.000 €;** ☎0756.765.431 contact@topresidence.ro www.topresidence.ro

246. **DOROBANTI,** dec., et. 2/3, 68 mp, 1955, renovat si amenajat lux 2013, zona linistita, parchet masiv, travertin, se vinde semimobilat, centrala termica, bloc reabilitat, **129.000 €;** ☎0728.183.188

247. **DOROBANTI,** Beller, Floreasca, Av. Protopopescu, semidec., et. 7/9, 62 mp, 1972, parchet, termopan, repartitoare, apometre, izolat termic, cadastru, intabulare, accepta credit, langa parc, vedere frumoasa, liber. Comision 0, **71.500 €;** ☎0722.205.727 andrei.barsan@h-b.ro www.h-b.ro

248. **DOROBANTI,** Floreasca, circular, et. 1/1, 70 mp, 1935, comision 0, ap. de 3 camere la etajul 1 (mansardat) al unei vile, intrare separata, curte, magazie. Documentatie juridica si tehnica la zi. Speciala prin arhitectura si zona ultracentrala, comision 0, **99.000 €;** ☎0720.464.500 contact@catalinzlotea.ro www.indexestate.ro

249. **DRAGANESTI,** jud. Olt, dec., et. 1/4, 65 mp, 1991, ap. 3 camere, contorizat, gaze, centrala termica, superimbunatatit, **17.500 €;** ☎0720.953.453

250. **DRISTOR** Bd. Camil Ressu nr. 23 bl. 55 nedec., et. 4/10, vand pa. 3 cam., **63.000 €;** ☎0724.395.774

251. **DRISTOR** Drumul Murgului, dec., et. 3/4, 70 mp, 1968, tip H, liber, cadastru, intabulare, boxa, gresie, faianta, parchet, termopan, usa metalica, accepta credit, negociabil, **67.000 €;** ☎0723.394.980/ 0762.632.843 bizimob@yahoo.ro

252. **DRISTOR** metrou, dec., et. 3/8, 71 mp, 1985, complet mobilat si utilat, gresie, faianta, parchet, A/C, alarma, izolatie termica, renovat complet lux, bloc foarte curat. Vecinatati : Dristor, Metrou, Calea Vitan. Valabil si Prima Casa, **82.900 €;** ☎0727.133.015 alin@taboo.ro www.Taboo.ro

253. **DRISTOR,** dec., et. 1/4, 69 mp, 1983, apartament curat, spatios, termopan, centrala termica, gresie, faianta, 2 bai din care una cu geam, balcon, acces Mega Image, scoala. ID 193664, **65.000 €;** ☎0732.555.333 office@activimob.ro www.activimob.ro

254. **DRISTOR,** dec., et. 1/8, 74 mp, 1983, apartamentul este la 5 minute de metrou Dristor. Are 2 balcoane, **71.000 €;** ☎0726.498.178 alina@centralimobiliare.ro

255. **DRISTOR,** dec., et. parter/4, particular, ap. 3 cam., aproape metrou, g, f, p, t, usa metalica, instalatie electrica schimbata, loc parcare, centrala termica, **67.000 €;** ☎0757.614.269

256. **DRISTOR,** 2 min de metrou, 1 min de Kaufland, str Laborator, dec., et. 2/8, 70 mp, 1984, scara 2 lifturi, protejat de arbori, **71.500 €;** ☎0720.881.481 office@imobiliarecapital.ro

257. **DRISTOR,** Ambrozie, Fizicienilor Lidl, dec., et. 1/4, 70 mp, 1983, confort 1, fara imbunatatiri, 2 grupuri sanitare, zona linistita, situat la 8-10 min. metrou merita vazut, **64.000 €;** ☎0732.135.471

258. **DRISTOR,** Ambrozie, Fizicienilor vis-a-vis Lidl, semidec., et. 6/8, 70 mp, 1984, renovat recent complet: gresei, faianta, parchet, termopan, usi schimbate, instaltii schimbate, 2 grupuri sanitare, geam la baie, accept credit, **66.000 €;** ☎0732.135.471

259. **DRISTOR,** Istriei, 70 mp, etaj 3 din 8, confort I, dec., balcon, 2 grupuri sanitare, imbunatatiri gresie, faianta, parchet, termopan. Loc parcare. Bloc din 1982. Proprietarul accepta credit, **64.000 €;** ☎0723.602.926/ 0741.107.824 office@amdf-imobiliare.ro www.amdf-imobiliare.ro

260. **DRISTOR,** mai exact langa Kaufland, aproape de Mihai Bravu, dec., et. 7/8, 68 mp, 1983, confort 1, reabilitat, cu gresie, faianta, parchet, termopan, usa metalica, instalatii noi, acte la zi, merita vazut, **68.000 €;** ☎0728.879.796

261. **DRISTOR,** metrou 5 min, excelent pozitionat, dec., et. 8/9, 79 mp, 1985, spatios, luminos, apometre, t, gresie, parchet, faianta, usa metalica, ac, 2 bai, 2 balcoane, spatii de depozitare, boxa subsol, loc parcare inchiriat ADP, **74.500 €;** ☎0742.184.722

262. **DRISTOR,** metrou, Adrian Carstea, dec., et. 8/8, 65 mp, 1984, confort I, cu imbunatatri, gresie, faianta, parchet, t, usa metalica, renovat recent, 2 lifturi, cu bucatarie mobilata, **59.000 €;** ☎0749.199.195/ 021.252.16.05 ion@confortcasanord.ro www.confortcasaimobiliare.ro

263. **DRISTOR,** metrou, Murgului, dec., et. 3/4, 66 mp, 1970, cf. 1, bloc tip H, gresie, faianta, termopane, liber, toate actele, **67.000 €;** ☎0728.777.132 office@ramax.ro

264. **DRISTOR,** New Town Residence, dec., et. 11/12, 100 mp, 2010, 2 dormitoare, 2 bai, living cu bucatarie, 2 balcoane, finisaje lux, paza 24/24, parcare privata, view superb, scara interioara. Se vinde mobilat. Bloc din beton cu S+P+12E, **135.000 €;** ☎0749.473.558 zipco.imobiliare@gmail.com

265. **DRISTOR,** Rm. Sarat, semidec., et. 4/8, 70 mp, 1982, nestradal, bloc reabilitat termic, luminos, cu feretrele catre Est si Vest, imbunatatiri, in stare buna, bloc foarte curat, intabulare, se accepta credit. Vecinatati: Rm Valcea, Dristor, **71.500 €;** ☎0734.312.030

266. **DRUMU TABEREI,** complex stradal Prelungirea Ghencea, 77 mp, 2011, securizat cu bariera, locuit 100%, imobil caramida 100%, finisat complet, centrala termica, toate utilitatile orasului, parcare, loc joaca, Ratb, fara taxe mentenanta, **55.900 €;** ☎0723.551.493 office@novuminvest.ro www.novuminvest.ro

267. **DRUMUL TABEREI** (Plazza, Timisoara, Frigocom), dec., et. 6/10, 72 mp, confort 1, stradal, curat, vedere spate, balcon inchis, acte, credit, **53.000 €;** ☎0726.385.622/ 0728.873.202 liviu.andrei@falc-imobiliare.ro

268. **DRUMUL TABEREI** Auchan, V. Calugareasca, linia lui 41, dec., et. parter/4, 67 mp, 1976, gresie, faianta, parchet, termopan, usi interior, calorifere noi, accept credit, boxa, loc parcare ADP, **63.800 €;** ☎0723.173.783/ 0723.510.200

269. **DRUMUL TABEREI** B-dul Timisoara, dec., 72 mp, 1979, confort 1, etaj intermediar, gresie, faianta, parchet, t, usa metalica, 2 grupuri sanitare, 2 balcoane, **54.000 €;** ☎0768.100.982

270. **DRUMUL TABEREI** Bucla- stradal- 2 minute viitoarea statie de metrou, dec., et. 1/10, 70 mp, 1978, termopan, g, f, 1 grup sanitar, 1 balcon pe toata lungimea apartamentului **54.900 €;** ☎0723.525.216/ 0745.067.409

271. **DRUMUL TABEREI** Drumetul dec., 70 mp, 1982, confort1, renovat, 2 grupuri sanitare, **52.900 €;** ☎0768.100.982

272. **DRUMUL TABEREI** Favorit, 68 mp, et. 2, liber, loc parcare ADP, bloc civilizat, **53.000 €;** ☎0722.868.596

273. **DRUMUL TABEREI** langa liceul Grigore Moisil, 71 mp, 1964, confort 1, gresie, faianta, parchet (toate de buna calitate), intre AFI si Plaza, statie RATB, cresa, gradinita, liceu, banci, magazine, **60.000 €;** ☎0722.121.659

274. **DRUMUL TABEREI** Plaza, 75 mp, gresie, faianta, termopan, parchet, usa metalica, mobilat, mall, linia 41, Ratb, **53.000 €;** ☎0760.276.504

275. **DRUMUL TABEREI** Prelungirea Ghencea, dec., 75 mp, 2015, imobil finalizat, grad ocupare 70 %, disponibil imediat pentru evaluare achiziţie si locuire. Nu se plateso taxe sau comisioane **58.000 €;** ☎0747.773.399 contact@complexlatin.ro complexlatin.ro

276. **DRUMUL TABEREI** Raul Doamnei, Parc Moghioros, langa statia de metrou, dec., et. 3/10, 66 mp, 1974, amenajat modern, bucatarie si holuri mobilate, parcare ADP, bloc civilizat, orientare sud-vest, **65.000 €;** ☎0722.886.177 europahouseimob@yahoo.com www.europa-house.ro

277. **DRUMUL TABEREI** Segarcea, dec., et. 3/4, 66 mp, 1976, termopane, gresie, faianta, parchet, usa metalica, instalatii sanitare schimbate, obiecte sanitare noi, usi interior schimbate, **59.500 €;** ☎0728.874.504 iulianfaciu.khc@gmail.com

278. **DRUMUL TABEREI** Sibiu, 70 mp, 1980, 2 gr. sanitare, balcon, gresie, faianta, termopan, instalatii noi, renovat complet, mobilat, utilat, **62.000 €;** ☎0760.276.504 www.liderimob.ro

279. **DRUMUL TABEREI** Targu Neamt (Bucla), semidec., et. 8/10, 50 mp, 1970, fara imbunatatiri (necesita renovare), termopan, disponibil imediat, comision inclus, **38.000 €;** ☎0756.461.237 alin.cioaba@outlook.com www.galaxyimob.ro

280. **DRUMUL TABEREI** Tricodava - Prelungire, dec., et. 9/10, 68 mp, cf. 1, imbunatatiri medii - ferestrele T si UM la intrare fiind schimbate recent, **53.000 €;** ☎0730.556.917

281. **DRUMUL TABEREI** Valea Oltului dec., et. 4/4, 67 mp, 1970, confort 1, gresie, faianta, termopan, usa metalica, bloc reabilitat, boxa, loc de parcare, **47.000 €;** ☎0743.274.563/ 0756.116.070 nina.toma@acorimobiliare.ro www.acorimobiliare.ro

282. **DRUMUL TABEREI,** dec., et. 2/4, 65 mp, 1973, apartament 3 camere, an constructie 1973, balcon, 1 baie, cu imbunatatiri, loc de parcare ADP, **56.000 €;** ☎0720.448.530/ 0745.027.473 imobiliar.boutique@yahoo.ro

283. **DRUMUL TABEREI,** dec., et. 5/8, 60 mp, 1970, apartamentul este foarte luminos, livingul este generos, cu iesire pe balcon, dormitorul este destul de generos si area acces catre baie (care dispune de geam) si catre zona de dressing si bucataria, **63.000 €;** ☎0728.895.553 office@olimob.ro http://www.olimob.ro

284. **DRUMUL TABEREI,** dec., et. 2/4, 70 mp, confort 1, la cheie, renovat total (gresie, faianta, parchet, termopan, um), bloc reabilitat, statii RATB, supermarketuri, scoli, gradinite, **64.000 €;** ☎0760.654.544/ 021.440.22.49 www.conceptimobiliare.ro

285. **DRUMUL TABEREI,** semidec., 65 mp, et. 10, ap. 3 cam., mobilat, utilat, um, ac, gresie, faianta, **55.000 €;** ☎0723.619.546

286. **DRUMUL TABEREI,** semidec., et. 4/4, 72 mp, 1978, facilitati: scoala si gradinita in fata blocului, supermarketuri, piata in apropiere, zona linistita, spatii verzi, **47.000 €;** ☎0724.995.392

287. **DRUMUL TABEREI,** et. 4, 70 mp, parc, etaj 4/10, bloc pozitionat stradal, vedere mixta, amenajat cu termopan, gresie, faianta, parchet, aerisire cu geam la baie, apropiere de mijloce de transport si utilitati, liber, acte facute, **56.000 €;** ☎0744.682.007/ 0725.646.382 www.completimobiliare.ro

288. **DRUMUL TABEREI,** dec., et. 3/4, 67 mp, 1973, particular, apartament Prelungirea Ghencea mobilat utilat gresie, faianta , usi int schimbate, parchet, centrala termica, aer conditionat, cadastru, certificat energetic, mobila comanda, **65.000 €;** ☎0731.613.300

289. **DRUMUL TABEREI,** 35, LaserMed, semidec., et. 2/9, 75 mp, 1966, 2 gr. sanitare, gresie, faianta, parchet lemn masiv, bloc reabilitat termic, semistradal, apropiere mijloace de transport, scoala 197, gradinita, piata, parc, zona verde, loc joaca, acte, credit, **62.000 €;** ☎0731.784.077

290. **DRUMUL TABEREI,** ANL Brancusi, dec., et. 2/4, 100 mp, 2012, confort 1, finisaje lux, dressing, 2 bai, 2 balcoane, centrala, parcare, parc, Ratb, zona linistita, pret discutabil, **83.000 €;** ☎0753.030.481

291. **DRUMUL TABEREI,** Argesului, 68 mp, 1/4, confort 1, bloc reabilitat, boxa, parcare, termopan, gresie, faianta, parchet, acte facute, **59.000 €;** ☎0723.173.783/ 0769.088.538

292. **DRUMUL TABEREI,** Argesului, dec., et. parter/4, 67 mp, 1973, parter pe garaj, gresie, faianta, parchet, termopan, centrala, acte facute, accept credit, **56.000 €;** ☎0723.173.783/ 0723.510.200 www.imobiliareclass.ro

293. **DRUMUL TABEREI,** Avangarde Rezidential, dec., 90 mp, 2013, apartament 3 camere, un balcon, caramida, acces piscina, loc de joaca, teren fotbal, agrement, paza 24/24, TVA inclus, **46.900 €;** ☎0767.600.804/ 0722.134.720/ 0784.055.610 www.avangarderezidential.ro

294. **DRUMUL TABEREI, Bucla, dec., et. 5/10, 59 mp, 1975, renovat si mobilat lux, g, f, p, usi noi, um, a/c, instalatii sanitare noi, se vinde exact cum arata in poze, mobilat si utilat complet, acte, 70.000 €; ☎0760.654.540/ 021.440.22.49 www.conceptimobiliare.ro**

295. **DRUMUL TABEREI,** Chilia Veche, semidec., et. 3/4, 62 mp, cf. 1, bloc reabilitat, zona linistita, g, f, t, um, boxa subsol, acces facil mijloace de transport in comun, **53.500 €;** ☎0730.556.917

296. **DRUMUL TABEREI,** Compozitorilor, semidec., et. 7/8, 70 mp, 1980, cf. 1, 2 grupuri sanitare, g, f, p, t, um, AC, calorifere noi, intabulat, accept credit, **63.000 €;** ☎0730.125.007/ 0730.125.006

297. **DRUMUL TABEREI,** Compozitorilor, 70 mp, etaj 3/ 4, constructie 1980, termopan toata casa inclusiv balcon, parchet, calorifere aluminiu, aer conditionat, gresie, faianta, liber, **60.900 €;** ☎0722.525.060 gabrielmanole1@yahoo.com

298. **DRUMUL TABEREI,** Eliezer Residence, Valea Danului, direct dezvoltator, dec., et. 1/3, 85 mp, 2015, comision 0 %, proiect nou, pozitie excelenta, s+p+3, finisaje de exceptie, parchet din lemn masiv, usi Germania, bai echipate, finalizare mai 2016, **85.000 €;** ☎0723.325.257 contact@mihaelaanton.ro www.eliezer-residence.ro

299. **DRUMUL TABEREI,** Eliezer-Residence, Valea Danului, dec., et. 1/4, 76 mp, 2016, comision 0 %, disponibil la etajul 1, 2, 3, imobil cu lift, finisaje de lux, parchet lemn masiv, aer conditionat, rulouri exterioare aluminiu, predare la cheie 05.2016, **76.000 €;** ☎0723.325.257 contact@mihaelaanton.ro www.eliezer-residence.ro

300. **DRUMUL TABEREI,** Favorit, circular, et. 3/10, 64 mp, 1972, cf. 1, bloc monolit, 2 lifturi, neamenajat, geam la baie, balcon inchis, liber, zona buna, toate mijloacele de transport, **53.500 €;** ☎0720.376.880

301. **DRUMUL TABEREI,** Ghencea, 70 mp, dec., etaj 4, bloc 1983, 2 grupuri sanitare, termopan, gresie, faianta, 2 aparate aer conditionat, usa metalica, intabulare, **63.900 €;** ☎0722.525.060 gabrielmanole1@yahoo.com

302. **DRUMUL TABEREI,** Ghencea, 66 mp, etaj 3/4, bloc 1978, bucatarie mare, loc parcare ADP, termopan, parchet, aer conditionat, calorifere noi, liber, acte, aproape de scoala, gradinita, Ratb, **61.900 €;** ☎0722.336.927/ 0769.390.868 oarfamarius@yahoo.com

303. **DRUMUL TABEREI,** Parc Moghioros, et. 7/9, 72 mp, confort 1, 2 lifturi, termopane, usa metalica, aer conditionat, balcon inchis in termopan, 2 gr. sanitare, liber, **57.000 €;** ☎0728.874.507

304. **DRUMUL TABEREI,** Prelungirea Ghencea, dec., et. 3/4, 100 mp, 2012, duplex, 3 camere, 3+4/4, diverse suprafete, bloc nou finalizat la cheie, balcon, loc parcare, **46.000 €;** ☎0730.177.229 militari@coldwell-banker.ro

305. **DRUMUL TABEREI,** Prelungirea Ghencea, Sunrise Residence, semidec., et. 5/5, 86 mp, 2010, comision 0%, sector 6, apartament cu parcare subterana, mobilat si utilat, centrala proprie, aer conditionat, priveliste superba, terasa 25 mp, pozitie excelenta, **69.900 €;** ☎0723.325.257 contact@mihaelaanton.ro www.mihaelaanton.ro

306. **DRUMUL TABEREI,** Prelungirea Ghencea-Profi, dec., et. 5/10, 70 mp, confort 1, curat, gresie, faianta, parchet, termopan, usa metalica, stradal, acte, se accepta credit, pozitie buna, pret negociabil, **54.000 €;** ☎0732.301.200

307. **DRUMUL TABEREI,** Raul Doamnei, semidec., et. 5/10, 52 mp, 1975, oferta, confort 2, termopan, usa metalica, curat. Accepta credit, **36.000 €;** ☎0743.274.563/ 0756.116.070 nina.toma@acorimobiliare.ro www.acorimobiliare.ro

308. **DRUMUL TABEREI,** Reper Lasermed, semidec., et. 2/9, 72 mp, 1968, apartament cu 2 bai si 1 balcon inchis. Este semi-finisat, cu repartitoare caldura, geamuri termopane si usa metalica, **62.500 €;** ☎0729.195.506

309. **DRUMUL TABEREI,** restaurant Hanul Drumetului, semidec., et. 8, 70 mp, 1980, renovat de 2 ani, terasa refacuta de 2 ani cu garantie 10 ani, camera dressing, bine impartit(fiecare dormitor are baie proprie), pozitie buna, adiacent Bd. Ghencea, Militari, **57.900 €;** ☎0732.009.333

310. **DRUMUL TABEREI,** Romancierilor, circular, et. 10/10, 60 mp, 1969, bloc tip "Z", reabilitat, curat, civilizat, 2 lifturi, cu parculet in fata blocului, **48.000 €;** ☎0741.144.329

311. **DRUMUL TABEREI,** Sibiu, dec., et. 2/4, 71 mp, 1976, bloc reabilitat, vedere mixta cu dormitoarele pe rasarit, 2 balcoane, amenajat cu termopan, parchet, gresie, faianta, usa metalica, liber, acte facute, ☎0744.682.007/ 0725.646.382 www.completimobiliare.ro

312. **DRUMUL TABEREI,** str. Brasov intersectie cu str. Compozitorilor, dec., et. 10/10, 75 mp, 1982, 2 grupuri sanitare balcon foarte mare, liber, zona cu multiple centre comerciale, parcuri, scoli, gradinite, **47.500 €;** ☎0743.060.802/ 021.341.08.35 contact@stevimobiliare.ro www.stevimobiliare.ro

313. **DRUMUL TABEREI,** Telekom, dec., et. 1/10, 72 mp, 1978, bloc numeric, 2 gr. sanitare, acces apropiat RatB 41, viitor metrou, piata, parc, pret negociabil, **67.500 €;** ☎0730.556.917

314. **DRUMUL TABEREI,** Timisoara Sibiu BCR, et. 5/10, 72 mp, bloc 1979 stradal orientat spre sud, renovat cu termopan, gresie, faianta, instalatii si usi noi, bucatarie mobilata (ap. se vinde semimobilat), 2 dormitoare generoase; ☎0723.416.624

315. **DRUMUL TABEREI,** Tincani, semidec., et. 7/8, 71 mp, 1984, confort i, vedere pe vest, renovat, g, f, p, t, um, 2 bai + geam, mobilat, **62.000 €;** ☎0725.556.901

Media şi Evoluţia preţurilor

Vânzări ap. 3 camere

Medie realizată în baza ofertelor publicate în ziarul Anunţul Telefonic

ZONA	12 iunie 2014	12 iunie 2015	%
1 Decembrie	58,544	62,157	6 %
11 Iunie / George Cosbuc	103,727	98,500	-5 %
13 Septembrie	84,838	95,500	13 %
Alba Iulia / O. Goga	105,678	109,326	3 %
Aparatorii Patriei	50,777	54,662	8 %
Apusului	57,314	51,077	-11 %
Armeneasca / Bd. Dacia	80,813	92,833	15 %
Aviatiei	103,906	111,468	7 %
Baba Novac IOR	63,741	64,847	2 %
Baicului / Socului	57,127	55,936	-2 %
Baneasa	89,807	113,960	27 %
Basarabia / Muncii	61,354	58,951	-4 %
Brancoveanu	60,027	64,460	7 %
Bucurestii Noi	68,525	69,143	1 %
Camil Ressu	61,428	64,868	6 %
Cismigiu	78,887	75,428	-4 %
Cotroceni	120,160	123,818	3 %
Crangasi	60,168	71,779	19 %
Damaroaia	77,762	72,280	-7 %
Domenii	120,893	96,539	-20 %
Dorobanti	112,225	119,577	7 %
Dristorului	65,780	67,772	3 %
Eroii Revolutiei	55,380	67,124	21 %
Favorit	53,825	60,213	12 %
Ferdinand	67,046	70,367	5 %
Ferentari	45,250	38,056	-16 %
Floreasca / Primaverii	110,594	114,150	3 %
Ghencea	66,009	64,344	-3 %
Giulesti	56,774	60,927	7 %
Giurgiului	47,365	51,393	9 %
Gorjului	58,261	61,354	5 %
Grivita / Gara de Nord	62,139	67,488	9 %
Grozavesti	66,352	87,360	32 %
Herastrau	150,246	204,642	36 %
Iancului	66,949	64,748	-3 %
Ion Mihalache	78,942	89,674	14 %
Lacul Tei	71,749	82,309	15 %
Luica	47,798	50,416	5 %
Mantuleasa / H. Botev	77,674	87,501	13 %
Margeanului	50,435	55,798	11 %
Metalurgiei	53,544	55,693	4 %
Mihai Bravu / Miraj	77,886	73,971	-5 %
Moghioros	50,909	56,125	10 %
Mosilor	90,068	83,888	-7 %
Nicolae Grigorescu	61,335	63,711	4 %
Obor	60,348	61,362	2 %
Piata Romana	89,614	84,729	-5 %
Piata Sudului	60,601	58,882	-3 %
Piata Victoriei	84,953	105,522	24 %
Razoare / Drumul Sarii	74,881	77,164	3 %
Salaj	35,650	42,809	20 %
Sebastian	58,326	63,438	9 %
Stefan cel Mare	70,105	78,633	12 %
Timisoara	50,783	55,169	9 %
Tineretului	78,206	77,731	-1 %
Unirii	118,858	130,126	9 %
Universitate	68,286	71,873	5 %
Vacaresti	72,837	74,706	3 %
Valea Oltului	53,471	52,289	-2 %
Virtutii	71,635	69,695	-3 %
Vitan Barzesti	67,639	79,030	17 %
Vitan Mall	82,954	87,620	6 %

316. **DRUMUL TABEREI,** Valea Ialomitei, dec., et. 1/4, 65 mp, 1972, bloc reabilitat, confort 1, C.T. Vaillant, instalatie cupru, calorifere noi, garaj 15,5 mp si loc de parcare 19 mp cuprinse in contract. Vec: Bd Timisoara, Ghencea, OVA 61954, **72.900 €;** ☎0737.504.516 office@catalog-rezidential.ro www.catalog-rezidential.ro

317. **DRUMUL TABEREI,** Valea Ialomitei, dec., et. 6/10, 71 mp, confort i, imbunatatiri, g, f, p, t, um, 2 balc., baie cu geam, vedere vest, **55.000 €;** ☎0725.556.901

318. **DRUMUL TABEREI,** Valea Ialomitei, dec., et. 9/10, 72 mp, 1979, mijloace de transport, piata, confort 1, gresie, faianta, usa metalica, termopan, spatios, mijloace de transport, **52.000 €;** ☎0760.654.542/ 021.440.22.49 www.conceptimobiliare.ro

319. **DRUMUL TABEREI,** zona Romancierilor, semidec., et. 10/10, 45 mp, 1970, ocazie, proprietar, confort 2, cu imbunatatiri, acces mijloace transport, bloc linistit, etaj 10/10, merita vazut, **36.500 €;** ☎0745.068.875 rionescu77@yahoo.com

320. **DRUMUL TABEREI,** Zona Valea Rosie, dec., et. 2/4, 67 mp, 1977, particular, g, f, t, um, parchet, ac, amenajat recent, nestradal, balcon, boxa, zona linistita, liceul Lovinescu si gradinita pe strada, acces facil la tramvaiul 41 si metrou, **59.990 €;** ☎0728.378.622 stefan_vio2002@yahoo.com

321. **DUNAVAT,** dec., et. 1/4, 70 mp, cf. 1, um, acte, liber, **53.000 €;** ☎0724.224.333

322. **EMIL RACOVITA,** dec., et. 2/4, 65 mp, ap. 3 camere, izolat, vedere mixta, termopan, usa metalica, aprop. scoala, gradinita, piata, centre comerciale, parc, **56.000 €;** ☎0724.724.128

323. **EROII REVOLUTIEI** metrou, dec., et. 7/8, 80 mp, 1990, 3 cam., 2 bai, termopan, parchet, gresie, aer conditionat, usi noi, **75.000 €;** ☎0728.955.401

324. **EROU IANCU NICOLAE,** Jollie Ville, dec., et. 3/4, 91 mp, 2014, centrala termica, 2 bai, aer conditionat, supraveghere video, TVA si loc de parcare inclusă, comision 0, **99.000 €;** ☎0727.722.222 office@theconcept.ro

325. **FERDINAND,** Dimitrov, Gara de Est, dec., et. 1/2, 75 mp, in vila, boxa 14 mp, acces pod, **69.500 €;** ☎0763.685.043 daciana.petrov@westmount.ro www.westmount.ro

326. **FERENTARI** -Armistitiului, et. 2/4, reabilitat termic, g, f, t, apa, gaze, particular, **20.000 €;** ☎0761.458.153

327. **FILARET,** dec., 81 mp, 2015, garsoniere si apartamente cu 2 si 3 camere, bucatarie inchisa, direct dezvoltator ISG Residence 2. Constructie p+8e+9r. Cel mai nou proiect imobiliar din zona Parcului Carol, **1.050 €/ mp;** ☎0748.238.661/ 0753.112.731 vanzari@imogroup.ro www.isgresidence.ro

328. **FIZICIENILOR,** dec., et. 1/4, 70 mp, 1984, ap. 3 camere, cadastru, intabulare, liber, seriozitate, proprietar, foarte urgent, neg.; ☎0773.953.713

329. **FLOREASCA** Spitalul de Urgenta, dec., et. 2/2, 80 mp, 1960, termopan, parchet, usa metalica, centrala proprie, 2 gr. sanitare, boxa, vedere mixta, intabulare, **80.000 €;** ☎0734.222.094/ 021.252.19.22 corina.cocos@imoprest.ro www.apartamente-floreasca.ro

330. **FLOREASCA,** Barbu Vacarescu, dec., et. 2/2, 58 mp, 1960, usa metalica, vedere mixta, necesita imbunatatiri, liber, intabulare, **75.000 €;** ☎0734.222.094/ 021.252.19.22 corina.cocos@imoprest.ro www.apartamente-floreasca.ro

331. **FUNDENI SOSEAUA** Maior Bacilacapat masina 282, dec., et. 8/10, 85 mp, 1984, 2 gr. sanitare, gresie, faianta, parchet, geam termopan, usa metalica, aer conditionat, liber, acte la zi. Pret negociabil, **65.000 €;** ☎0766.366.321 daniela@dmximob.ro www.dmximob.ro

332. **FUNDENI,** dec., et. 1/3, 120 mp, 2014, 3 camere, ansamblu rezidential nou, P+2+M, finisat, direct dezvoltator, tva inclus, parcare subterana inclusa, **78.000 €;** ☎0727.722.222 office@fundeniresidence.ro www.fundeniresidence.ro

333. **FUNDENI,** dec., et. 3/4, 80 mp, 2013, 3 camere, Prima Casa, proprietar, finisat sau la cheie, cu gresie, faianta, parchet, centrala proprie, s+p+4e, toate utilitatile, lift, parcare, granit, fier forjat, tva inclus, te poti muta oricand. Ansamblu de 3 blocuri cu 4 etaje, **68.000 €;** ☎0769.401.695/ 0722.209.101 niculaedanut2012@gmail.com www.residencefundeni.ro

334. **FUNDENI,** dec., et. parter/3, 65 mp, 2015, proprietar, in bloc nou si locuit, compartimentare caramida, contorizare individuala, finisat la cheie, 1 loc de parcare inclus + terasa de 30 metri patrati, **55.000 €;** ☎0727.026.156

335. **FUNDENI,** dec., et. parter/3, 65 mp, 2015, proprietar, in bloc nou si locuit, compartimentare caramida, contorizare individuala, finisat la cheie, 1 loc de parcare inclus+ terasa de 30 metri patrati, **55.000 €;** ☎0727.026.156

336. **FUNDENI,** dec., et. parter/3, 65 mp, 2015, proprietar, in bloc nou si locuit, compartimentare caramida, contorizare individuala, finisat la cheie, 1 loc de parcare inclus+ terasa de 30

Imobiliare vânzări 3 CAMERE

427. MILITARI, Apusului, Canalului 46, Pacii Residence II, dezvoltator, dec., et. 1/6, 104 mp, 2015, 94 mpu, 3 balcoane, 2 bai, debara, bucatarie inchisa 11 m, utilitati, contorizat, finisaje la alegere, metrou, mij. transp., parcare, credit, comision 0%, 66.000 €; ☎0732.272.113/ 0768.147.217 pacii_residence@yahoo.ro

428. **MILITARI,** Apusului, Canalului 46, Pacii Residence II, dezvoltator, dec., et. 1/6, 104 mp, 2015, 94 mpu, 3 balcoane, 2 bai, debara, bucatarie inchisa 11 m, utilitati, contorizat, finisaje la alegere, metrou, mij. transp., parcare, credit, comision 0%, **66.000 €;** ☎0732.272.113/ 0768.147.217 pacii_residence@yahoo.ro

429. **MILITARI,** Apusului, Pacii, Happy Residence, dec., 76 mp, 2014, centrala proprie, finisaje moderne, caramida+beton, contorizare individuala, loc de parcare, Ratb, metrou, parcuri, spatiu depozitare 70 mp, **60.800 €;** ☎0721.522.411/ 0734.797.437 dezvoltatorimobiliarmilitari@gmail.com www.happyresidencemilitari.freewb.ro

430. **MILITARI,** Cora, dec., et. 12/12, 90 mp, 1980, ocazie, ultramodern, partial mobilat, posibilitate mansardare, terasa 290 mp, neg., **84.500 €;** ☎0732.896.302

431. **MILITARI,** Gorjului, semidec., et. 7/10, 72 mp, 1980, ap. 3 camere, 2 bai, 2 balcoane, bloc reabilitat, intrare stradala, vedere spate, renovat recent, gresie, faianta, parchet, termopane, acte cadastru+intabulare, accept credit, comision agentie 1.5 %, **64.000 €;** ☎0723.372.790 prosperimobconcept@gmail.com

432. **MILITARI,** Gorjului, semidec., et. 3/10, 63 mp, 1973, apartament renovat care se vinde mobilat, utilat complet, istalatia sanitara si cea electrica noua, calorifere schimbate, aer conditionat, usa metalica, 2 minute pana la metrou, scara curata, **58.000 €;** ☎0720.444.444 melania@ascom.ro www.ascom.ro

433. **MILITARI,** Gorjului, semidec., et. 8/8, 69 mp, 1980, confort 1, cu 2 lifturi, gresie, faianta, parchet, t, um, bucatarie open space, a/c, izolatie termica, loc parcare, metrou, RATB, piata, **50.000 €;** ☎0725.556.907

434. **MILITARI,** Gorjului, dec., et. 9/10, 75 mp, 1980, particular, confort 1, 3 min.metrou, 2 bai cu fereastra, 2 balcoane, renovat (g, f, termopan, parchet), ac, parcare ADP, accept credit, neg., **66.000 €;** ☎0724.522.372

435. **MILITARI,** Gorjului, Estacadei, et. 3/4, 76 mp, 1982, confort 1 sporit, 3 balcoane, termopane, parchet, gresie, faianta, usa metalica, renovat, aer conditionate, tSN+lEN, **62.900 €;** ☎0728.874.506

436. **MILITARI,** Gorjului, Rosia Montana, et. 8, 74 mp, 1982, 2 lifturi, scara impecabila, terasa in garantie, 1 balcon, 2 grupuri sanitare, ferestre din termopan, fara amenajari, terasa in garantie, eliberabil, urgent, **52.900 €;** ☎0720.473.586

437. **MILITARI,** Gorjului, Valea Lunga, 78 mp, 1980, confort 1, etaj 10/10, centrala termica, parchet, gresie, faianta, termopan, 2 grupuri sanitare, 2 balcoane, **52.500 €;** ☎0723.118.778/ 021.430.37.40 stentorintermed@yahoo.com

438. **MILITARI,** Gorjului, Valea Lunga, 78 mp, 1980, confort 1, etaj 10/10, centrala termica, parchet, gresie, faianta, termopan, 2 grupuri sanitare, 2 balcoane, **52.500 €;** ☎0723.118.778/ 021.430.37.40 stentorintermed@yahoo.com

439. **MILITARI,** Gorjului, Valea Lunga, dezvoltator, dec., et. 2/4, 58 mp, 2014, centrala termica, finisat complet la cheie, dec., accept credit, localizare exacta strada Babesti nr. 33, acces Drumul Taberei - Moinesti, **54.000 €;** ☎0722.639.229 felixinho1@yahoo.com

440. **MILITARI,** Iuliu Maniu Belsugului Residence, dec., et. 6/6, 74 mp, 2015, direct proprietar, bloc nou iulie 2015 m+p+6+pod, complet finisat, gresie, faianta, parchet, termopan, centrala proprie, loc parcare. 1 min. Ratb, aproape metrou, **61.200 €;** ☎0749.115.511/ 0745.005.500 bacriului@gmail.com www.belsuguluiresidence.ro

441. **MILITARI,** Lujerului, dec., et. parter/10, 57 mp, 1976, confort 1, imbunatatiri: t+um, zona linistita, 5 minute metrou, R.A.T.B., pret negociabil, **42.000 €;** ☎0725.556.902

442. **MILITARI,** Lujerului, aproape metrou, Cora, dec., et. 4/10, 72 mp, 1982, 2 gr. sanitare, gresie, faianta, termopan, um, 2 ac., zugravit, **65.000 €;** ☎0763.016.056/ 0743.874.298

443. **MILITARI,** Lujerului, metrou, semidec., 72 mp, 1980, gresie, faianta, parchet, termopan, usa metalica, 2 balcoane, **56.900 €;** ☎0773.937.217 www.evocasainvest.ro

444. **MILITARI,** Lujerului, str. Fabricii, dec., et. 5/8, 74 mp, 1978, apartament spatios, finisaje de calitate, centrala termica Viessman cu senzor de gaze, aer conditionat, dressing pe comanda cu oglinzi. Baie cu mobilier de sticla. Liber, **63.000 €;** ☎0720.444.444 melania@ascom.ro www.ascom.ro

445. **MILITARI,** Margelelor, langa metrou Pacii, dec., et. 4/4, 68 mp, 1981, confort 1, loc parcare, zona linistita, pret discutabil, **47.900 €;** ☎0753.030.481

446. **MILITARI,** Metro, dec., et. 1/4, 80 mp, 2013, caramida, finalizat, finisaj lux, balcon, ansamblu rezidential deosebit, parc 7.500 mp, SPA, sala fitness, TVA inclus, **44.900 €;** ☎0721.368.190/ 0729.920.624/ 0784.055.610 www.avangarderezidential.ro

447. **MILITARI,** metrou Pacii, dec., et. 1/6, 72 mp, 2015, dec., compartimentare ideala constructie impecabila,lift hidraulic, dezvoltator cu experienta (20 ani). Facilitati: Kaufland, Lidl, Metro, Auchan, scoli, gradinite s.a. Comision 0, **63.000 €;** ☎0736.380.183/ 0736.380.186

448. **MILITARI,** Rezidential Apusului, dec., 87 mp, 2015, d+p+6e, proprietar, constructie si compartimentare caramida, lift, predare la cheie, posibilitate alegere finisaje, geam la baie, parcare, mijloc de transport, centrala termica, balcon, birou vanzari, **48.000 €;** ☎0767.565.131 www.rezidentialapusului.ro

449. **MILITARI,** situat la 5 min. metrou Gorjului, dec., et. 4/10, 70 mp, 1979, recent renovat, apometre, repartitoare, cadastru si intabulare. Particular, **76.500 €;** ☎0744.373.599

450. **MILITARI,** str. Ghirlandei, 1969, 68,8 mp, et. 1, gresie, faianta, termopan, scara curata, parculet in jur, neg., **49.000 €;** ☎0749.089.068/ 0744.196.889

451. **MILITARI,** str. Valea Lunga, dec., et. 1/4, 72 mp, 1982, confort 1, 2 grupuri sanitare, centrala proprie, termopan, balcon inchis, cadastru intabulare, accept credit si 4/4 in acelasi bloc conditii similare pret negociabil, **65.000 €;** ☎0763.554.885/ 0725.740.601

452. **MILITARI,** Vistiernic Stavrinos, dec., et. parter/4, 62 mp, 1977, 2 grupuri sanitare, balcon, gresie, faianta, parchet, termopan, usa metalica, izolat, zona linistita, negociabil, seriozitate, **56.800 €;** ☎0724.990.855 conceptavivgroup@yahoo.com

453. **MORARILOR,** semidec., et. 1/5, 116 mp, 2014, 3 camere, ansamblu rezidential nou, finisat, centrala termica, direct dezvoltator, tva inclus, parcare supraterana inclusa, **79.900 €;** ☎0727.722.222 office@fundeniresidence.ro www.fundeniresidence.ro

454. **MOSILOR** dec., et. 8/8, 70 mp, 1980, stradal, apropiere metrou, dec., vedere spate, zona linistita, fara imbunatatiri, termopan, usa metalica, intabulare, pret usor negociabil. **74.000 €;** ☎0742.203.482/ 0766.065.534 niculae_marius6@yahoo.com www.exigenthouse.ro

455. **MOSILOR** Eminescu, semidec., et. 6/8, 74 mp, 1983, 2 gr. sanit., cad., int., pret disc., **78.000 €;** ☎0725.171.146/ 0721.607.265

456. **MOSILOR** 2 min. metrou Obor, dec., et. 7/8, 72 mp, 1980, bloc retras, baie cu geam, 2 balcoane, disponibil imediat, acte la zi, vecinatati: Stefan cel Mare, Iancului, Ferdinand, Colentina, Lacul Tei, **79.900 €/neg;** ☎0758.074.444/ 021.210.76.00 valigeorgescu88@gmail.com www.sweet-homeimob.ro

457. **MOSILOR** 5 minute de metrou Bucur Obor, semidec., et. 4/8, 71 mp, 1982, apartamentul are 2 bai si un balcon pe sufragerie si dormitor, **75.000 €;** ☎0726.498.178 alina@centralimobiliare.ro

458. **MOSILOR** restaurant Burebista, et. 6/8, 72 mp, 1984, semiimb., curat, 1 balcon, 2 gr. sanitare, vedere stradala, acces stradal, g, f, p, t, vecinatati: Obor, Stefan cel Mare, Iancului, **79.000 €;** ☎0743.274.567/ 0743.274.565 office@acorimobiliare.ro www.acorimobiliare.ro

459. **MOSILOR,** semidec., et. 6/7, 70 mp, 1983, ap. are baie (cada fonta), WC serviciu (cu masina spalat rufe), bucatarie (cu mobila, aragaz, frigider), balcon inchis (7mx1m), instalatie de aer conditionat, termopane, usa metalica la intrare, **80.000 €;** ☎0784.206.874 vanzari.cde@gmail.com

460. **MOSILOR,** Eminescu, semidec., et. 1/8, 78 mp, 1979, apartament exclusivist, foarte modern, mobilat si utilat complet, stare impecabila, cada hidromasaj, aer conditionat, alarma, negociabil, proprietar, **109.000 €;** ☎0733.558.800 ioana@hotellevor.com

461. **MUNCII PIATA,** 68 mp, 1968, proprietar, apartament zona excelenta, gresie, parchet, faianta, t, aer conditionat, usa metalica, scara curata, vecini linistiti, apropiere mijloace de transport (metrou Muncii, Ratb), exclus agentii, **69.000 €;** ☎0722.672.159/ 0767.323.775

462. **NATIUNILE UNITE,** Unirii, dec., et. 4/6, 65 mp, 1965, apartament 3 camere, 2 bai, 3 balcoane, apartamentul necesita renovari, accept credit, **65.000 €;** ☎0749.045.494/ 021.312.71.71 neocasa@neocasa.ro www.neocasa.ro

463. **NERVA TRAIAN, Alexandru Vlahuta, dec., et. 6/8, 79 mp, 1991, apartament superb 3 camere, 2 grupuri sanitare in apropiere de Camera de Comert, Bld. Unirii, Octavian Goga, Vitan Mall, 99.000 €; ☎0735.523.505/ 0744.523.505 munteniagrup2005@yahoo.com**

464. **NERVA TRAIAN,** Emil Garleanu, dec., et. 6/8, 77 mp, 1989, 2 grupuri sanitare (jacuzzi+ cabina de dus), gresie, faianta, parchet, termopan, aer conditionat, usa metalica, bloc reabilitat, parcare, **115.000 €;** ☎0765.709.966 trat_cons@yahoo.com

465. **NICOLAE FILIPESCU,** 85 mp, apartament in vila P+1, renovat, curte 150 mp; ☎0721.817.356/ 0726.429.821

466. **NICOLAE GRIGORESCU,** dec., et. 2/3, 83 mp, 2014, dezvoltator, constructie noua finalizata locuita, zona rezidentiala, finisaje deosebite, disponibil imediat, acte finalizate, parcare, centrala, contorizat individual, clasa A energetic, Prima Casa, **59.900 €;** ☎0722.656.718/ 0769.061.062 marului121@yahoo.com

467. **NICOLAE GRIGORESCU,** Salajan, Statuie, Cofetaria Paradis, 3 minute metrou, dec., et. 10/10, 74 mp, 1976, interior curat, gresie, faianta, termopan, usa metalica, 3 ap. aer conditionat, 1 gr. sanitar, 2 balcoane, contorizat cu apometre, mobilat, utilat, vedere mixta, **50.000 €;** ☎0769.076.158/ 0785.225.472 amelia.stoian@orfeas.ro www.orfeas.ro

468. **OBOR** metrou aproape, Mega Image dec., et. 4/9, 74 mp, cf. 1, doua balcoane, renovari, g, f, p, t, um, bucatarie mare, scara curata, fara risc seismic, intabulare, disc., **65.000 €;** ☎0761.749.316/ 0722.824.757

469. **OBOR** metrou, semidec., et. 6/10, 71 mp, 1979, bloc reabilitat, vedere mixta, 2 grupuri san, balcon pe 2 camere, acte la zi, cash/credit, vecinatati: Mosilor, Stefan cel Mare, Iancului, Colentina, Tei **79.500 €/neg;** ☎0758.074.444/ 021.210.76.00 valigeorgescu88@gmail.com www.sweet-homeimob.ro

470. **OBOR,** vand ap. 3 camere in vila, toate conditiile, discutabil, **50.000 €;** ☎0721.661.338

471. **OBOR,** Colentina, Teiul Doamnei, Sectia 7, stradal, Metrou Obor 7 min, dec., et. 6/10, 73 mp, 1977, 3 cam., 2 balcoane, super civilizat, reabilitat termic, imb, g, f, p, um, termopan, **63.500 €;** ☎021.688.08.67/ 0722.614.867

472. **OBOR,** Dimitrov, semidec., et. 6/10, 64 mp, 1965, cf I, 2 gr sanitare, 1 balcon, gresie, faianta, parchet, t, aer conditionat, usi Pinum, instalatii schimbate, bloc reabilitat termic, pret negociabil, **65.000 €;** ☎0788.290.453 eurocasa.imob@gmail.com

473. **OBOR,** gura de metrou, et. 8/10, 70 mp, 1981, bloc 1981, spatios, 8/10, 2 grupuri sanitare, bucatarie mare patrata, hol locuibil, amenajat, gresie, faianta, parchet, termopan, usa metal, A/C, contorizat, intabulare, apropiere parc, scoala, gradinita, merita, **75.000 €;** ☎0755.075.903/ 021.252.33.22 iancului@excesimobiliare.ro www.excesimobiliare.ro

474. **OBOR,** vis-a-vis de metrou, semidec., et. 8/9, 68 mp, 1980, bloc ACR, 2 bai, 2 dormitoare, living, bucatarie utilata, debara, 2 holuri, mobilat, renovat, AC, parchet, gresie, faianta, termopan, usa metalica, lift nou, scara renovata, **75.000 €;** ☎0728.101.361

475. **OLTENITEI** - Stadion, semidec., et. 2/8, 70 mp, 1980, renovat recent, centrala termica, bloc rusesc, amenajari moderne, intabulat, zona deosebita, la 10 min de metrou. Acc credit, usor negociabil, **65.000 €;** ☎0766.611.896 mioara@markimobiliare.ro

476. **OLTENITEI SOSEAUA** Lidl, dec., et. 1/4, 50 mp, 2015, promotie, bloc nou P+4E, zona rezidentiala, apartamentul se vinde la cheie, finisaje lux, balcon generos, utilitati, disponibil imediat, comision 0%, **38.500 €;** ☎0786.166.111/ 0765.096.632 www.nemar-rezidential.ro

477. **OLTENITEI SOSEAUA,** Lidl, dec., et. 1/2, 73 mp, 2015, imobil nou, P+2E, apartament 3 camere, spatios, finisaje de calitate, la alegere, contorizari individuale, strada asfaltata, curata, comision 0%, **59.000 €;** ☎0733.533.382/ 0730.320.124 www.nemar-rezidential.ro

478. **OLTENITEI,** in Ans. Gama Residence Towers, dec., 88 mp, cf. 1, toate imbunatatirile moderne 2015: gresie, faianta, parchet, termopan, usa metalica, centrala termica, balcon, videointerfon, 1 loc parcare subteran inclus, rezervari cu 500 €, prin Gama Invest, finalizare septembrie 2015, **93.800 €;** ☎0758.041.197

479. **OLTENITEI,** metrou Aparatorii Patriei, dec., et. 4/8, 70 mp, 1985, planul doi de blocuri, cu imbunatatiri, termopane, balcon inchis, 5 minute metrou, pret usor discutabil, **58.000 €;** ☎0730.251.618/ 0721.741.885 trifu.danandrei@yahoo.com www.blocurinoibucuresti.ro

480. **OLTENITEI,** Oraselul Copiilor, dec., et. 1/8, 70 mp, 1982, 5 min de parc si metrou, tramvai, autobuz, constr. 1982, spatios (70mp), renovat recent (gresie, faianta, parchet, termopan, usa metalica), spatiu de depozitare generos, **78.000 €;** ☎0722.314.799

481. **OLTENITEI,** Pta Sudului, dec., et. 8/9, 69 mp, 1984, apartamentul este situat in apropierea statiei de metrou, a mallului, a pietei. Este un apartament spatios, ferit de zgomotul strazii, desi este stradal. Este partial renovat. Se accepta credit, **64.000 €;** ☎0736.570.871 panculescuroxana@yahoo.com

482. **PAJURA** semidec., et. 9/9, 70 mp, 1964, bloc reabilitat, 1 balcon, 1 baie, vedere panoramica, zona verde, ID 51808 **52.000 €;** ☎021.317.20.92/ 0725.445.510 radu.toma@houseproviders.ro www.houseproviders.ro

483. **PAJURA,** semidec., et. 5/9, 70 mp, 1964, zona linistita, bloc reabilitat, parchet, pret negociabil, **62.900 €;** ☎0740.055.610

484. **PANTELIMON** -Mega Mall, dec., et. 17/17, 85 mp, 1979, stradal. Blocul turn Pantelimon/ Chisinau, o statie de Mega Mall, aproape Parcul National, 2 balcoane, o baie, 2 debarale, nerenovat. Etaj tehnic. Vedere superba la bulevard. Foarte spatios, **71.900 €;** ☎0773.885.653

485. **PANTELIMON** Chisinau, dec., et. 8/8, 67 mp, 1977, imbunatatiri, izolatie termica interior, semi-mobilat, curat, stradal, **52.000 €;** ☎0734.222.102/ 021.252.19.22 flavia.velicu@imoprest.ro www.imoprest.ro

486. **PANTELIMON** Liceul Lucian Blaga, et. 5/10, 49 mp, 1978, confort 2, liber, gresie, faianta, termopan, **42.000 €;** ☎0723.525.216/ 0745.067.409

487. **PANTELIMON** Morarilor, semidec., et. 9/10, 50 mp, 1978, necesita renovare, materiale pregatite, gresie, faianta, parchet, usi interior, termopan la geamuri, usa metalica, cada, intabulare, acte ok, mijloace de transport in zona, **35.000 €;** ☎0743.274.565/ 0743.274.565 office@acorimobiliare.ro www.acorimobiliare.ro

488. **PANTELIMON** Piata Morarilor, Vergului, Mega Image, dec., et. 5/10, metrou in apropiere, cf. 1, balcon, complet renovat, g, f, p, t, um, bloc reabilitat termic, intabulat, **56.000 €;** ☎0761.749.316/ 0722.824.757

489. **PANTELIMON** vis-a-vis spital, parcul Morarilor, Liceul Blaga, stradal, dec., et. 7/10, 75 mp, 1975, mobilat, utilat, renovat lux, bloc reabilitat, renovat interior, balcon mare, instalatii noi, disc., g, f, p, t, um, **61.800 €;** ☎0725.540.400 vlad.trimbitasu@gmail.com www.vladtrimbitasu.ro

490. **PANTELIMON, dec., et. 6/8, 70 mp, 1984, ap. 3 cam. cf. 1, doua gr. sanitare, doua parcare, renovat recent, multiple imb., neg., 62.000 €; ☎0762.433.478**

491. **PANTELIMON,** dec., et. 5/10, 74 mp, 1970, apartamentul se afla in zona Spitalului Pantelimon, mobilat si utilat cu imbunatatiri, in apropiere de mijloace de transport si supermarketuri, **65.000 €;** ☎0724.581.411 imobiliaramibo@yahoo.com

492. **PANTELIMON,** Colentina, semidec., et. 8/8, 68 mp, 1980, amenajat, bloc reabilitat termic, semimobilat modern, 2 bai, termopan, usa metalica, **66.000 €;** ☎0721.306.302

493. **PANTELIMON,** Fundeni, dec., et. 3/4, 80 mp, 2013, 3 camere, finisat sau la cheie, gresie, faianta, parchet, centrala proprie, s+p+4e, toate utilitatile, lift, parcare, geam, fier forjat, tva inclus, te poti muta oricand. Ansamblu de 3 blocuri cu 4 etaje, **68.000 €;** ☎0769.401.695/ 0722.209.101 niculaedanut2012@gmail.com www.residencefundeni.ro

494. **PANTELIMON,** intersectie Fundeni, Morarilor, stradal, semidec., et. 4/8, 68 mp, 1983, complet renovat lux, instalatii electrice si sanitare schimbate, usi si calorifere noi, bucatarie mobilata, termopane, gresie, faianta, usa metalica, geam baie, **70.000 €;** ☎0728.777.132 office@max.ro

495. **PANTELIMON,** Liceul Lucian Blaga, dec., et. 8/10, 75 mp, 1975, curat, liber, **52.000 €;** ☎0723.272.097/ 0722.330.307

496. **PANTELIMON,** Mega Mall, McDonalds, stradal, Kaufland, dec., et. 10/11, 85 mp, 1975, apartamentul este spatios, are 2 balcoane, 2 grupuri sanitare, renovat, cu imbunatatiri: termopan, usa metalica, parchet, gresie, faianta, semimobilat, accepta credit, **55.000 €;** ☎0724.518.227/ 0760.045.141 dariahouse2006@yahoo.com www.dariahouse.ro

497. **PANTELIMON,** Morarilor, Parcul Florilor, dec., et. 1/10, 70 mp, 1974, proprietar, apartament 3 camere, confort 1, bloc reabilitat termic, cadastru, intabulare. Zona foarte linistita, vedere la parc, **50.000 €;** ☎0773.705.086 elka_sy@yahoo.com

498. **PANTELIMON,** Piata Delfinului, dec., et. 9/10, 69 mp, 1977, renovat recent cu imbunatatiri, parchet, gresie, faianta, termopan, usa metalica, bucatrie mobilata, contorizat, aproape de metrou, pret usor negociabil, accept prima casa, **59.900 €;** ☎0747.140.370/ 0727.320.915

499. **PERSONAL.** Angajam modelator si vanzator cu experienta pt. covrigarie la sect. 5; ☎0762.806.365

500. **PIATA VICTORIEI** metrou, dec., et. 3/8, 80 mp, 1995, et. 3, monolit, 2 gr. sanitare, vedere mixta, cu imbunatatiri, mobilat utilat modern, garaj, paza, acte. Vecinatati: Piata Romana, Aviatorilor, Iancu de Hunedoara OVA62741, **149.900 €;** ☎0737.504.516 iulian.tanasie@catalogrezidential.ro www.catalog-rezidential.ro

501. **PIPERA,** Baneasa, Jolie Ville, dec., et. 3/5, 80 mp, 2013, lux, constructie caramida, terasa 32 metri patrati, curte interioara, izolatie exterioara cu polistiren de 10 cm, aer conditionat, centrala, parcare subterana, paza 24/24, **99.000 €;** ☎0769.076.165/ 0769.076.164 george.stefan@orfeas.ro www.orfeas.ro

502. **PIPERA,** Matei Basarab, dec., et. 3/7, 108 mp, 2013, complex rezidential nou, gresie, faianta, parchet, centrala proprie, incalzire pardoseala, piscina, parcare subterana, paza non stop, lux, super oferta, tva inclus, comision 0 %, direct de la dezvoltatori, **82.900 €;** ☎0722.221.900/ 0736.700.700 anamaria.grigorcea@diamond-residence.ro www.diamond-residence.ro

503. **PIPERA,** Scoala Americana, dec., et. 3/8, 100 mp, 2010, deosebit mobilat utilat complet electrocasnice inclusiv rufe, 2 dormitoare living mare bucatarie 2 bai terasa parcare pazа incheiat 500 €/luna chiriasul vrea sa ramana 83.000 €+5%tva, **87.150 €;** ☎0722.400.241 office@innova.ro

504. **POD CONSTANTA** Str. Modestiei, sector 1, semidec., 67 mp, 2014, vand ap. 3 cam., 2 bai, finisaje de lux, 3 balcoane, finisat total, **68.000 €;** ☎0760.846.301

505. **POPESTI LEORDENI** dec., et. 2/4, 75 mp, 2015, 3 camere, bucatarie mobila si utilata, ansamblu nou de 12 blocuri, 5 minute metrou Dimitrie Leonida, **62.500 €;** ☎0737.500.377 diana@zonadesud.ro

506. **POPESTI LEORDENI,** sos Oltenitei vis-a-vi de Lidl, 65 mp, 2011, et. 3, loc de parcare, se vinde mobilat, **59.500 €;** ☎0768.426.756

507. **POPESTI-LEORDENI** Sos. Leordeni, dec., et. parter/2, 100 mp, 2012, ap 3 camere, in vila p+2, s.u. 99.51 mp + curte 73 mp, total 191 mp, mobilata si utila complet. Dispune de toate utilitatile, panouri solare, porti electrice. Acte la zi, **56.800 €;** ☎0786.047.585/ 0768.491.476 office@royalrealestate.ro www.royalrealestate.ro

508. **POSTAVARULUI,** dec., et. 1/3, 91 mp, 3 camere, ansamblu rezidential nou, finisat, centrala termica, finalizare septembrie 2015, direct dezvoltator, comision 0, zona linistita, spatiu verde, **72.900 €;** ☎0727.722.222 office@theconcept.ro www.theconcept.ro

509. **PRELUNGIREA GHENCEA** Cartierul Toamnei, dec., et. 1/2, 94 mp, 2015, direct dezvoltator, blocuri noi cu 2 etaje, suprafete mari, constructii deosebit de solide, parcare inclusa in pret, finisat la cheie, **65.000 €;** ☎0722.117.744 contact@czv.ro czv.ro

510. **PRELUNGIREA GHENCEA Complexul Avangarde Rezidential, bloc nou, apartament nelocuit niciodata, 100 mp, 2014, parter, terasa, complet utilat si mobilat cu designer specializat, ultra modern, ultra lux, posibilitate parcare, particular, 92.000 €; ☎0722.279.850**

511. **PRELUNGIREA GHENCEA,** 73 mp, apartament 3 camere, nou, centrala termica, gresie, parchet, termopan, balcon inchis, dispune de suprafata de 100 mp curte si boxa subsol 20 mp, loc de parcare, **64.500 €;** ☎0735.871.946 anca_mi2007@yahoo.com

512. **PRELUNGIREA GHENCEA,** Avangarde Rezidential, dec., 90 mp, 2013, apartament 3 camere, un balcon, caramida, acces piscina, loc de joaca, teren fotbal, agrement, paza 24/24, TVA inclus, **46.900 €;** ☎0767.600.804/ 0727.896.938/ 0784.055.610 www.avangarderezidential.ro

513. **PRELUNGIREA GHENCEA,** strada Safirului, dec., 65 mp, 2015, apartamente de lux de 3 camere 66 mp 39.000 € si 52 mp 35.500 €. Zona linistita. Bloc nou din caramida, izolatie de 10 cm. Este exact ceea ce v-ati dorit, merita vazut, **35.500 €;** ☎0755.030.953 bragadiruproject@gmail.com

514. **PROGRESUL PIATA,** dec., et. 3/6, 93 mp, 2015, bloc nou, finalizat, tva inclus, finisaje incluse, centrala termica individuala, direct de la dezvoltator, comision 0, **65.000 €;** ☎0727.722.222 office@theconcept.ro www.theconcept.ro

515. **PROGRESUL PIATA,** la 2 minute, dec., et. 2/5, 93 mp, 2015, ansamblu rezidential nou, centrala individuala si finisaje incluse in pret, direct dezvoltator, comision 0, **65.000 €;** ☎0721.800.055 office@theconcept.ro www.theconcept.ro

516. **PROSPER,** M.Sebastian, dec., 76 mp, 1988, ap. 3 cam., et. 6, renovat total, pret neg. ☎0748.154.154

517. **PROSPER,** Sebastian, dec., et. 6/8, 80 mp, 1989, apartament deosebit, bucatarie mobilata cadou, posibil vanzare mobilat, finisat modern, bloc linistit, **78.000 €;** ☎0722.465.875

518. **RAHOVA** - Sebastian, semidec., 1989, 80,95 mp, etaj 7, particular, imbunatatiri, stradal, scara curata, aproape RATB, disc., **61.000 €;** ☎0726.697.940

519. **RAHOVA** -Sos. Alexandriei, semidec., 71 mp, 1978, proprietar, etaj 10, terasa nefacuta, scara civilizata, bloc stradal, usa metalica, necesita imbunatatiri, acte in regula, neg. **58.000 €;** ☎0761.223.397

520. **RAHOVA** Dumbrava Noua, dec., et. parter/10, 65 mp, 1984, confort 1, 2 gr. sanitare, vedere stradala, necesita renovare, **51.500 €;** ☎0784.888.842

521. **RAHOVA** Sebastian BRD, Ispirescu, dec., et. 3/8, 72 mp, 1986, lavabil, gresie, faianta, parchet, termopan, usa metalica aproape mijloace de transport, scara curata, bloc civilizat, cadastru, intabulare, urgent, **54.500 €;** ☎0729.017.724/ 0764.743.391

522. **RAHOVA** zona Pietei Rahova, dec., et. 4/4, 64 mp, 64.30 mp, bloc reabilitat termic, tamplarie PVC cu geam termopan, pardoseli din parchet in camere, gresie in bucatarie, baie, hol si logie, usa metalica la intrare, **55.500 €;** ☎0740.188.820 office@vms-cc.ro

523. **RAHOVA PIATA** sos. Alexandriei, stradal, dec., et. 4/4, 70 mp, 1980, vedere dubla, proprietar, gresie, faianta, parchet, termopan, usa metalica, loc parcare ADP, liniste, bloc curat, civilizat, 2 balcoane, renovat, credit, variante +/- dif., **45.500 €;** ☎0728.061.799 pecolt22@gmail.com

524. **RAHOVA PIATA,** semidec., et. 7/10, 70 mp, 1982, cf. 1, 2 gr. sanitare, intabulat, numai cash, **50.000 €;** ☎0746.188.855/ 0722.210.373

525. **RAHOVA,** dec., et. 7/8, 77 mp, 1986, particular, str. Petre Ispirescu, 2 bai, ferestre si balcon termopan, usa metalica, gresie, faianta, parchet, vedere 3 parti, parcare adp, **70.000 €;** ☎0726.693.864

526. **RAHOVA,** semidec., et. 1/4, 62 mp, 1977, proprietar, Sos. Alexandriei, stradal langa P-ta Rahova, cu vedere in ambele parti ale blocului reabilitat termic, termopane, fara imbunatatiri, **50.000 €;** ☎0762.599.885

527. **RAHOVA,** Aleea Radaseni, dec., et. 1/4, 69 mp, 1979, 2 grupuri sanitare, centrala termica, termopan, usa metalica, **55.000 €;** ☎0768.729.898

528. **RAHOVA,** Alexandriei, dec., et. 1, 100 mp, 2014, apartament superb cu gradina 100 metri patrati, teren proprietate exclusiva a apartamentului, etaj 1, la cheie, centrala termica, accepta credit, **52.900 €;** ☎0721.115.770 diana.dragomir@eticimob.ro www.eticimob.ro

529. **RAHOVA,** Barca, dec., et. 1/4, 70 mp, cf. 1, g, f, p, t, centrala, liber, intabulare, neg., **55.000 €;** ☎0723.949.182/ 0784.558.669

530. **RAHOVA,** Barca, Margeanului, semidec., et. 7/8, 68 mp, 1984, renovat, gresie, faianta, parchet, termopan, usa metalica, scara foarte curata si civilizata, accept credit Prima casa, **54.900 €;** ☎0758.098.280 viorel.ionascu@galaxyimob.ro

531. **RAHOVA,** Cora, dec., 65 mp, 2015, apartamente de lux, 66 mp 39.000 € si 52 mp 35.500 €. Zona linistita. Bloc nou din caramida, izolatie de 10 cm.. Este exact ceea ce v-ati dorit, **35.500 €;** ☎0755.030.953 bragadiruproject@gmail.com

532. **RAHOVA,** Cora, dec., 65 mp, 2015, apartamente de lux, 66 mp 39.000 € si 52 mp 35.500 €. Zona linistita. Bloc nou din caramida, izolatie de 10 cm. Este exact ceea ce v-ati dorit, **35.500 €;** ☎0755.030.953 bragadiruproject@gmail.com

533. **RAHOVA,** Fortuna Residence, dec., et. 2/2, 105 mp, 2015, bloc nou, se preda la cheie, toate imbunatatirile si utilitatile, centrala proprie, 2 bai, balcon, Ratb 302 in fata blocului, parc, comision 0%. Grandiosul Militari, Drumul Taberei, **63.000 €;** ☎0762.929.854

534. **RAHOVA,** Petre Ispirescu, dec., et. parter/4, 77 mp, 1982, confort 1, 2 grupuri sanitare, balcon, centrala, gresie, faianta, parchet, t, usa metalica, negociabil, **54.900 €;** ☎0733.383.900/ 0768.509.570/ 0733.381.880

535. **RAHOVA,** Salaj, Fabrica de Paine, dec., et. 6/8, 72 mp, 1986, gresie, faianta, baie, bucatarie hol, termopan peste tot, inclusiv balcon, centrala termica, bucatarie mobilata utilata complet, 2 locuri parcare, intabulare, aer conditionat, **57.000 €;** ☎0785.225.855/ 0767.377.376 madalinmarvis@yahoo.com www.imobiliare-marvis.ro

536. **RAHOVA,** Sos. Alexandriei- Independentei, semidec., et. 1/3, 64 mp, 2015, 2 grupuri sanitare, bloc finisat, beton si caramida, la cheie cu finisaje la alegerea clientului, centrala termica, **44.000 €;** ☎0760.654.540/ 021.440.22.49 www.conceptimobiliare.ro

537. **RAHOVEI CALEA,** dec., et. 1/8, 74 mp, 1983, ocazie, apartament 3 camere, confort 1, etaj intermediar(1), bine impartit, bloc solid (1983), 2 balcoane, 2 grupuri sanitare, bucatarie mare, geam la baie, semistradal, apropiere piata, acte la zi, **54.000 €;** ☎0722.518.991/ 0752.119.214

538. **RAMNICU SARAT,** dec., et. 2/10, 72 mp, 1979, 3 camere dec.e bilateral, etaj 2/10, 2 balcoane, baie refacuta, fara imbunatatiri. Dormitoarele si bucataria sunt pe spate, in vis-a-vis scoala si gradinita. Ideal pentru o familie cu copii, **69.000 €;** ☎0721.916.756

539. **REGIE** dec., et. 1/10, 85 mp, 2015, in spate la ONE, cf.1, superfinisat, utilat si mobilat ultra modern, parcare subsol. Exclus agentii **130.000 €;** ☎0724.204.173

540. **ROMANA PIATA,** in zona, vand ap 3 cam.+ hol, **95.000 €;** ☎0745.072.007

541. **ROSU** Chiajna, str. Toamnei dec., 78 mp, 2010, ap. 3 cam. demisol, loc parcare, **45.000 €;** ☎0722.535.689/ 0765.603.670

542. **SALA PALATULUI,** et. 7/9, 60 mp, 1962, proprietar, cadastru, intabulare, 3 camere, scara interioara, termopan, parchet original, bloc reabilitat termic, zona superba, pret usor negociabil, **79.000 €;** ☎0729.652.211

543. **SALA PALATULUI,** dec., et. 3/9, 67 mp, 1960, ultracentral-duplex 65 mp vsv de Sala Palatului, vedere fata, renovat, mobilat si utilat. Simplu Confort Imobiliare, **70.000 €;** ☎0756.166.166/ 0722.174.141 simplu.confort@gmail.com

544. **SALA PALATULUI,** vis-a-vis, vedere mixta- Cismigiu, dec., et. 7/9, 57 mp, 1967, balcon inchis, renovat, mobilat si utilat complet, bloc fara risc seismic, reabilitat. Usor disc., **76.000 €;** ☎0733.939.303

545. **SALAJ** Petre Paun, 70 mp, 1985, cf. 1, dec., termopan aluminiu - mahon, gresie, faianta, parchet, usi noi, usa metalica, geam la baie, bloc civilizat, 2 lifturi, loc de parcare, se accepta credit, **65.000 €;** ☎0732.547.531 elenavoica@yahoo.com

546. **SEBASTIAN** -Prosper, dec., et. 8/8, 80 mp, vecinatati: Kaufland, Carrefour, Liceul Odobleja, gradinite, confort 1, hol "h", bloc reabilitat, gresie, faianta, parchet, t, discutabil, **58.500 €;** ☎0730.421.581/ 0724.926.765

547. **SEBASTIAN PARC,** dec., et. 7/8, 80 mp, 1989, hol H, multiple imbunatatiri, bloc stradal apropiere parc, Kaufland, balcon, 2 grupuri sanitare, 7 minute Unirii blocul se afla e strada Sebastian, **69.500 €;** ☎0763.575.682/ 0723

Imobiliare vânzări 4 CAMERE

659. **VITAN,** Auchan, 7 min. pana la metrou, semidec., et. 5/5, 90 mp, 2014, duplex modern, 2 nivele, 2 bai, predare la cheie, finisaje la alegere, centrala proprie constructie din beton si zidarie BCA, direct dezvoltator, accept credit bancar, oferta limitata, **44.000 €;** ☎0732.008.477

660. **VITAN,** Auchan, 7 min. pana la metrou, semidec., et. 5/5, 75 mp, 2014, duplex modern, 2 nivele, 2 bai, predare la cheie, finisaje la alegere, centrala proprie constructie din beton si zidarie BCA, direct dezvoltator, accept credit bancar, oferta limitata, **39.000 €;** ☎0732.008.477

661. **VITAN,** Auchan, 7 minute pana la metrou, semidec., et. 5/5, 75 mp, 2014, duplex modern, 2 nivele, 2 bai, fara finisaje acum, la cheie la 39.000 €, zona linistita, scoala, gradinita, piata direct dezvoltator, accept credit Prima Casa, oferta limitata, **35.000 €;** ☎0732.008.477

662. **VITAN,** Mall, dec., et. 4/8, 80 mp, 1986, 3 camere, stradal pe partea cu Mall-ul, hol "H", centrala proprie, renovat complet, scara impecabila cu portar, in reabilitare, t, g, f, p, ac, um,vedere mixta, dormitoarele pe spate, comision 0%, **85.000 €;** ☎0725.540.400 vlad.trimbitasu@gmail.com www.vladtrimbitasu.ro

663. **VITAN,** Mall, dec., et. 4/5, 80 mp, 2015, apartamente elegante si situate intr-o zona foarte buna. La cheie, CT, 2 bai, duplex, Ratb, Mall Vitan, Real, aproape de centrul Capitalei, balcon, **61.762 €;** ☎0721.115.770 diana.dragomir@eticimob.ro www.eticimob.ro

664. **VITAN,** Mall, Foisorului, dec., et. 3/8, 78 mp, 1990, 3 camere, foarte curat, cu spatii foarte generoase, vedere mixta, zona foarte aerisita, pret foarte bun, merita vazut, **85.000 €;** ☎0727.412.986

665. **VITAN,** Mall, Zizin 10, Zizin Residence, dec., 95 mp, 2012, 11 mp terasa, gresie, faianta, parchet, termopan aluminiu, usa metalica, contorizat complet, Mega Image parter. Oferta proprietar, TVA 24% aplicabil, oferta limitata la acest pret, **106.000 €;** ☎0752.272.007/ 0752.272.003 info@secure-homes.ro www.secure-homes.ro

666. **VITAN,** Mall, Zizin 10, Zizin Residence, semidec., 62 mp, 2012, gresie, parchet, termopan aluminiu, usa metalica, jaluzele electrice, contorizat complet, Mega Image parter, oferta proprietar, TVA 5% aplicabil, oferta limitata la acest pret, **76.000 €;** ☎0752.272.007/ 0752.272.003 info@secure-homes.ro www.secure-homes.ro

667. **VOLUNTARI,** Hydra Residence, semidec., et. 7/7, 125 mp, 2008, complet finisat, 3 balcoane, loc de parcare in subteran si boxa incluse in pret, loc de joaca copii, Mega Image vis a vis, acces usor spre Pipera si Colentina, **59.000 €;** ☎0757.502.563 office@optimum-group.ro www.optimum-group.ro

25 4+ Camere IMOBILIARE VÂNZĂRI

1. **13 SEPTEMBRIE** Drumul Sarii, dec., 95 mp, usa metalica, termopan, geam la baie, necesita renovare, liceu **75.000 €;** ☎0773.937.217 www.evocasainvest.ro

2. **13 SEPTEMBRIE** Sebastian, in spate la Prosper Plaza, dec., et. 4/8, 92 mp, 1992, apartament 4 camere, suprafata utila 83 mp + 2 balcoane, 2 grupuri sanitare, renovat recent, apometre, liber, **66.500 €;** ☎0770.761.503

3. **13 SEPTEMBRIE,** Drumul Sarii, dec., et. 4/10, 100 mp, 1989, hol H, etaj 4/8, renovat in totalitate in 2012, loc parcare adp, cu toate imbunatatirile de actualitate, inclusiv centrala termica noua; ☎0731.414.128 axabusinessconsulting@gmail.com

4. **ALEXANDRIEI SOSEAUA,** et. 2/3, 102 mp, 2015, penthouse, comision 0%, bloc nou, beton si caramida, toate utilitatile, finisaje la cerere, centrala termica, apr. RATB, centre comerciale, accept credit, **44.000 €;** ☎0760.654.541/ 021.440.22.49 www.conceptimobiliare.ro

5. **ARMENEASCA,** dec., 130 mp, 2013, apartament Diamond Glamour, living cu bucatarie inclusa, doua dormitoare elegante si o camera de studiu. Zona ultracentrala Maria Rosetti, Batistei, Universitate, Magheru, Romana, Dacia, Mosilor, Carol, **307.000 €;** ☎0733.391.139 vanzari@maria-rosetti38.ro www.maria-rosetti38.ro

6. **ARMENEASCA,** Paleologu intersectie cu Calea Mosilor, circular, et. 1/3, 82 mp, 1938, 4 camere, centrala proprie, 2 balcoane, boxa demisol cu geam, pozitie deosebita, pretabila atat pentru locuit cat si birou firma, cabinet, etc, **90.000 €;** ☎0722.241.426

7. **AVIATIEI,** dec., et. parter/4, 80 mp, 1983, proprietar, ap 4 cam, toate actele, bloc reabilitat 2013, 2 bai, zona linistita, 5 min de metrou, renovat complet 2012, finisaje de calitate, instalatii noi, **138.000 €;** ☎0729.152.600

8. **AVIATORILOR,** Kiseleff, dec., et. parter/2, 130 mp, 1973, 4 camere, la parter inalt, garaj, camere spatioase, bloc de 2 nivele, fara risc seismic, fara legea 112, zona verde, **220.000 €;** ☎0751.053.625/ 0751.053.622 office@songinvest.ro

9. **BANEASA,** Sisesti, Nord, et. parter/4, 156 mp, 2015, duplex p+1, gradina proprie 200 mp, parc privat, acces stradal, paza, lac, portion privat amenajat, spatii vitrate generoase, incalzire in pardoseala, gresie-faianta marazzi, parchet triplustratificat, Iulie 2015, **170.000 €;** ☎0735.100.039 contact@northsidepark.ro www.northsidepark.ro

10. **BANU MANTA,** Al. I. Cuza, P-ta Victoriei, et. parter/1, 120 mp, ap. in vila, intrare separata, 2 bai, parter s+p+1+m, superb renovat, luminos, spatios, zona excepticnala, metrou, **165.000 €;** ☎0722.560.586 dana.banisor@west-mount.ro westmount-imobiliare.ro

11. **BERCEI,** Oltenitei, Cercetatorilor, dec., et. 3/8, 80 mp, 1986, deosebit hol in forma de t., 2 gr sanitare, 2 balcoane, particular, **77.000 €;** ☎0721.376.588

12. **BERCENI** ap. 4 cam., particular, et. 7, neg., **72.000 €;** ☎0743.628.261

13. **BERCENI** - Izvoare, dec., et. 3/4, 90 mp, 1978, bine compartimentat, 2 bai, 2 balcoane, centrala termica, AC, g, f, p, t, um, liber, intabulat, zona inverzita, partial mobilat, acc credit, **65.000 €;** ☎0766.611.896 mioara@markimobiliare.ro

14. **BERCENI** -E. Racovita- Spitalul Al. Obregia, et. 4/8, 88 mp, 1981, vedere spate, 2 grupuri sanitare, partial imbunatatit, zona verde, scara curata, loc parcare, se accepta credit, negociabil, **61.500 €;** ☎0786.111.091/ 0760.664.888

15. **BERCENI** Anton Bacalbasa, et. 1/8, 92 mp, 1982, 4 camere, confort 1, fara imbunatatiri, 2 balcoane, 2 grupuri sanitare, **64.000 €;** ☎0732.864.809/ 0766.603.401

16. **BERCENI** Aparatorii Patriei metrou, semidec., et. 7/8, 83 mp, 1983, confort 1, 2 grupuri sanitare, 2 balcoane, centrala termica, g, f, p, t, isn, bucatarie mobilata pe comanda, **77.900 €;** ☎0728.870.247 daniela.popa@zonere.ro www.zonere.ro

17. **BERCENI** Tulnici, et. 3/10, 94 mp, 1984, 4 camere, imbunatatiri, 2 balcoane, 2 grupuri sanitare, aer conditionat. Bloc decent, curat. Acte la zi, fara datorii, **66.000 €;** ☎0732.142.777

18. **BERCENI BIG,** Sun Plaza, Oltenitei, semidec., et. 9/10, 100 mp, 1986, stadion, renovat lux, doua grupuri sanitare, 2 balcoane, langa metrou, P-ta Sudului, Mall, Lac Vacaresti, piata, magazine, scoli, **69.500 €;** ☎0722.217.638 viorel@fullimobiliare.ro www.Fullimobiliare.ro

19. **BERCENI SOSEAUA,** Sector 4, dec., et. 3/8, 110 mp, 1985, ap. 4 camere, lux, renovat nou, merita vazut, **105.000 €;** ☎0765.615.059

20. **BERCENI,** Brancoveanu, Giurgiului, Str. Drumul Gazarului, dec., et. 3/4, 85 mp, 1977, bloc, 2 grupuri sanitare, fara amenajari, zona civilizata, cadastru intabulare, liber, **54.000 €;** ☎0785.225.855/ 0767.377.376 madalinmarvis@yahoo.com www.blocurinoibucuresti.ro

21. **BERCENI,** E. Racovita 5 min. dist. metrou, semidec., et. 4/4, 90 mp, 1971, particular ap. 4 cam, confort 1, vedere mixta, balcon pe doua camere, 2 gr. sanitare, aer cond., termopan, usa metalica, parchet stejar masiv, g, f, loc parcare, zona verde.cadastru, intab., neg., **71.000 €;** ☎0764.803.878/ 0723.712.092 naftan-claudiu@yahoo.com

22. **BERCENI,** Emil Racovita, semidec., et. 4/8, 90 mp, 1984, confort 1, termopane, parchet, gresie, faianta, etajul 4/8, bloc 1984, 2 grupuri sanitare, balcon, aer conditionat, zona foarte buna, **57.000 €;** ☎0765.591.009/ 0724.016.303

23. **BERCENI,** metrou, sos. Berceni, semidec., et. 9/10, 92 mp, 1985, apartament 4 camere, in bloc, vedere spate, 1 balcoan, 3 dormitoare, 2 grupuri sanitare, gresie, faianta, parchet, termopan, stradal, **62.000 €;** ☎0733.301.600 razvan.ion@reian.ro www.reian-imobiliare.ro

24. **BERCENI,** Oltenitei, Brancoveanu, Mc Donald's, dec., et. 10/10, 90 mp, 1984, zona superba, apartament mobilat, utilat, frigider, masina spalat, 2 aer conditionat, usa metalica termopane, 2 bai, 2 balcoane, parchet lemn masiv, discutabil, 0% comision, **68.000 €;** ☎0743.053.070 bucharestcenter@gmail.com

25. **BRAGADIRU,** Ilfov, centru, dec., 100 mp, 1992, vand ap. 4 cam., cu boxa, gradina, 2 bai, 2 bucatarii, gresie, faianta, parchet, termopan, izolat, **60.000 €;** ☎0761.342.020

26. **BRANCOVEANU** -Impartul Traian, dec., et. parter/8, 92 mp, 1982, 4 cam., zona excelenta, apropiere parc, metrou, centre comerciale, termopan, parchet, usa mertalica, **88.000 €;** ☎0724.724.128

27. **BRANCOVEANU** str. Pomarla nr. 5, 97 mp, 1987, 4 camere, et. 8 din 8, vedere mixta si hol H, fara imbunatatiri, 5 min de metrou si Oraselul Copiilor, zona foarte frumoasa, posibilitate schimb cu ap 2 camere+ diferenta, **77.500 €;** ☎0723.156.189

28. **BUCURESTII NOI,** Casa Presei, 7 minute pana la metrou, dec., et. parter/4, 130 mp, 2011, terasa 20 mp, finisaje lux, 3 bai spatioase cu geamuri, 2 boxe, 2 locuri parcare, id52716, **135.000 €;** ☎021.317.20.92/ 0725.445.510 coca.trofin@houseproviders.ro www.houseproviders.ro

29. **BUCURESTII NOI,** la 5 minute de metrou, dec., et. 3/3, 138 mp, 2015, ap. de lux, dormitor matrimonial, 2 grupuri sanitare, bucatarie inchisa, terasa 15 mp, finisat la cheie, 105 mp utili, fara terasa, propietar, pret neg., loc de paracre inclus, **95.500 €;** ☎0766.690.331

30. **BUSTENI,** 210 mp mp, 1992, parter + etaj + mansarda,4 camere + mansarda open space, 2 grupuri sanitare, pozitie extraordinara, vedere munte, parau in spatele casei, teren 592 mp, pivnita 32 mp, terasa, toate utilitatile, mobilata si utilata, **115.000 €;** ☎0727.828.918/ 0737.575.237

31. **CAROL BULEVARDUL** -Mosilor, dec., et. 2/2, 100 mp, 2 balcoane, centrala proprie, parchet, nerenovat, cladire fara risc seismic, boxa 10 mp demisol, liber, pret negociabil, **90.000 €;** ☎0751.053.622/ 0751.053.625 office@songinvest.ro

32. **CHARLES DE GAULE -Bd. Constantin Prezan, dec., et. parter/4, 198 mp, 2000, apartament in bloc foarte reprezentativ, in apropiere de: Parcul Herastrau, Kisseleff, Bd. Aviatorilor si Cart. Primaverii, 335.000 €; ☎0735.523.505/ 0744.523.505 munteniagrup2005@yahoo.com**

33. **CHISINAU,** - Pantelimon, dec., et. 5/8, 85 mp, 1982, confort 1, gresie, faianta, parchet, geamuri termopan, 2 bai, 2 balcoane, bucatarie open space, 2 lifturi, boxa, loc de parcare, **77.000 €;** ☎0749.131.838/ 021.252.16.05 ciprian@confortcasaimobiliare.ro www.confortcasaimobiliare.ro

34. **CISMIGIU** Primarie, semidec., et. 4/6, 115 mp, 1943, oportunitate de investitie, 5 camere in vecinatatea Primariei Bucuresti, 110mp utili, fara bulina rosie, in apropiere de Parcul Cismigiu, Piata Universitatii, foarte bine compartimentat. Comision 0, **93.000 €;** ☎0728.973.745 andrei.barsan@h-b.ro www.habitatbrokers.ro

35. **CISMIGIU,** semidec., et. 2/5, 100 mp, apartament 4 camere, 2 dormitoare si 2 camere formeaza un living, centrala de apartament, parchet stejar, bucatarie + loc de luat masa, fara bulina, liber. ID 51FA. **60.000 €;** ☎0741.932.998/ 0765.245.736 donhouse_ro@yahoo.com

36. **COLENTINA** -Fundeni, Maior Bacila, semidec., et. parter/8, 84 mp, 1985, confort 1, g, f, p, t, usa metalica, instalatii noi, acte la zi, se accepta credit, merita vazut si cumparat, usor neg, id:X7AD00014, **62.000 €;** ☎0726.284.310/ 0766.224.482 alexandru.cordea@nelboimobiliare.ro www.imobiliare.ro

37. **COLENTINA** Lidl, dec., et. 4/5, 130 mp, 1996, constructie deosebita, living 40 mp, dormitoare(14-17mp), terasa, boxa, mobilat Olanda, utilat, **139.000 €;** ☎0723.525.216/ 0745.067.409

38. **COLENTINA** Rau semidec., et. parter/4, 90 mp, 1991, 4 camere, 90 mp,parter/4, imobil din 1991, mobilat/ utilat, loc de parcare, liber. Vecinatati: Doamna Ghica, Fundeni, Andronache, Obor. OVA 61696, **64.000 €;** ☎0737.504.516 office@catalog-rezidential.ro www.catalog-rezidential.ro

39. **COLENTINA,** semidec., et. 7/8, 84 mp, 1986, 2 grupuri sanitare, 2 balcoane, dispune de gresie, faianta, parchet laminat, termopane, inclusiv cele 2 balcoane inchise in termopan, 2 dormitoare dispun de obloane la geamuri, **69.000 €;** ☎0725.884.774 www.portoricanu2005@yahoo.com

40. **COLENTINA,** Radovanu, semidec., et. parter/8, 84 mp, 1987, fara imb., bloc in curs de reabilitare, **53.000 €;** ☎0721.306.302

41. **COLENTINA,** Rau, semidec., et. 7/10, 98 mp, 1977, confort 1, 2 bai, 2 balcoane, 2 debarale, gresie, faianta, parchet, geamuri termopan, renovat recent, foarte curat, cadastru, intabulare, **67.000 €;** ☎0749.131.838 ciprian@confortcasaimobiliare.ro www.confortcasaimobiliare.ro

42. **COMUNA 1 DECEMBRIE Ilfov, zona 1, Ion Barbu, dec., 98 mp, 1989, 4 camere, parter, toate utilitatile, sosea, centrala proprie, 57.000 €; ☎0767.393.036**

43. **COSTACHE IONACHI, et. 4/8, vand ap. 4 cam., 2 bai, 2 balcoane, 2 lifturi, amenajat, 73.000 €; ☎0726.158.256/ 0727.567.357**

44. **COTROCENI** dec., et. parter/2, 130 mp, 1940, apartament in vila d+p+2+m, parter: 3 camere si balcon, baie, bucatarie, la demisol dispune de o garsoniera cu baie si bucatarie, 2 boxe, garaj 18 mp, **169.000 €;** ☎0728.330.209 vali_petcu60@yahoo.com tentantimobiliare.ro

45. **COTROCENI,** centru, semidec., et. 1/1, 75 mp, 1929, 4 camere, pod mansardabil pe toata suprafata vilei (cu inaltime de la 4 m), 2 apartament in toata vila, pivnita, parcare, langa Spitalul Municipal, arhitectura deosebita, negociabil, **130.000 €;** ☎0748.874.219/ 0731.046.529 pancuelena@gmail.com

46. **COTROCENI,** centru, semidec., et. parter/1, 73 mp, 1929, apartament 4 camere in vila cu arhitectura deosebita, pivnita, loc parcare, 2 apartament in toata vila, intrare separata, langa Spitalul Mun., curte de 75 metri patrati, zona centrala, neg., **90.000 €;** ☎0748.874.219/ 0731.046.529 pancuelena@gmail.com

47. **CRANGASI** Ceahlau, 90 mp, 1982, et. 2, cf. 1, g, f, p, t, 2 gr. sanitare, 2 balcoane, bloc reabilitat termic, **74.000 €;** ☎0722.868.596

48. **CRANGASI,** semidec., et. 8/8, 87 mp, 1984, complet renovat, superfinisat, mobilat, izolat termic, terasa refacuta, baie ventilatie naturala, 2 lifturi pe scara, 2 balcoane inchise, pret neg., **71.000 €;** ☎0730.899.105 valeriu.stancu@sepifamimobiliare.ro www.sepifamimobiliare.ro

49. **CRANGASI,** Fratilor, semidec., et. 7/8, 90 mp, 1984, 2 lifturi pe scara, izolat termic, 2 balcoane inchise, centrala de apartament, geam termopan, **79.000 €;** ☎0730.899.105 valeriu.stancu@sepifamimobiliare.ro www.sepifamimobiliare.ro

50. **DACIA BULEVARDUL** - Maria Rosetti, 1936, direct proprietar, ap. luminos, plafoane inalte 3 m + camera de servici + boxa si garaj in vila, supr. utila 84,34 mp, supr. totala 107 mp, garaj subsol 13,24 mp, etaj 2/2+mansarda- pod, 2 gr. sanitare, terasa si 2 balcoane, reabilitat fatade si acoperis nou, gresie, faianta, parchet clasic, centrala termica, cadastru, intabulare, **120.000 €;** ☎0731.741.348

51. **DACIA,** dec., et. parter/5, 138 mp, 2010, apartament in bloc nou, la gri sau la cheie, acum este open space la gri, pretabil pentru orice, bun si de birou si de locuit, termopane, caramida, izolat, posibil parcare subterana, living 36 m, 2 bai, **145.000 €;** ☎0730.393.160 amcimobiliare2000@yahoo.ro

52. **DECEBAL** Voronet, et. parter/4, 92 mp, imbunatatiri, **90.500 €;** ☎0741.160.332

53. **DOAMNA GHICA** stradal, dec., et. 6/10, 4 cam., cf. 1, 2 balcoane, 2 gr. sanitare, geam baie, **75.000 €;** ☎0740.191.920

54. **DOAMNA GHICA,** Parc, dec., et. 8/10, 89 mp, 1976, cu ferestrele spre parc Plumbuita si spre bd., apartament 4 camere, 2 balcoane, 2 grupuri sanitare, intabulat, liber, negociabil, **69.999 €;** ☎0770.761.503

55. **DOROBANTI PIATA,** dec., et. 5/10, 98 mp, 1982, 4 camere confort 1, renovat recent, gresie, faianta, parchet, termopan, um, ac, contorizat, bloc reabilitat, 2 bai, 2 balcoane, cadastru, intabulare, acces Ratb, oferta cu finantare inclusa, liber, **115.000 €;** ☎0742.265.672/ 0785.232.323 liliana@euroinvest.ro www.euroinvest.ro

56. **DOROBANTI,** dec., et. 9/10, 100 mp, 1976, 4 camere, amenajat modern, bucatarie open space, g, f, p, 3 ac, accept credit. Se vinde cu/fara mobilat/ utilat sau schimb garsoniera+ diferenta, **137.000 €;** ☎0729.988.344

57. **DOROBANTI,** A.S.E., dec., et. 4/9, 110 mp, 1947, apartament superb 4 camere, 3 lifturi,renovat integral imbunatatiri, jaluzele automate, Tripan, sanitare electrica noua, 2 grupuri sanitare, acte juridice la zi, negociabil, **159.000 €;** ☎0756.923.564 ocaziebuna@gmail.com http://rezidentialcentral.blogspot.com

58. **DOROBANTI,** capitale, et. 2/2, 110 mp, renovat, fatada refacuta, in vila, dormitor matrimonial, 2 bai, ID 52345, **180.000 €;** ☎021.317.20.92/ 0725.445.510 florentina.ghita@houseproviders.ro www.houseproviders.ro

59. **DOROBANTILOR CALEA** dec., et. 7/9, 100 mp, 1984, 4 camere, 2 balcoane, 2 bai, garaj, bucatarie mobilata, imbunatatiri, aer conditionat, contorizare individuala, lift, vedere mixta, imobil reabilitat, **199.000 €;** ☎0724.299.311

60. **DRISTOR,** dec., 80 mp, 1982, 5/10, apartament cu 4 camere, spatios, bine compartimentat, imbunatatiri, la 5 minute de metrou Dristor, **86.000 €;** ☎0725.579.479/ 0371119258 3 andreea.bolinu@nextdoor.ro

61. **DRISTOR,** metrou Dristor 3 min., dec., et. 5/10, 90 mp, 1982, excelent pozitionat, plan secund, spatios, luminos, gresie, faianta, parchet, t, usa metalica, o baie cu geam, wc serviciu, loc parcare, **85.900 €;** ☎0742.184.722

62. **DRISTOR,** metrou, Laborator, semidec., et. 3/8, 88 mp, 1982, complet renovat lux, mobilat si utilat modern, instalatii electrice si sanitare pe cupru noi, izolat pe interior, usi si calorifere noi, um, 2 gr. electrocasnice Ariston, ac, loc parcare, **95.000 €;** ☎0728.777.132 office@ramax.ro

63. **DRUMUL TABEREI** Ghencea, semidec., et. 5/8, 90 mp, 1984, confort I, renovat total, centrala termica, AC, 2 bai, 2 balc., parcare A.D.P, **80.000 €;** ☎0725.556.901

64. **DRUMUL TABEREI,** dec., vand ap. 4 cam., cf. 1, vedere mixta, boxa, bloc si scara linistita, bloc reabilitat 2011, particular, **62.000 €;** ☎0730.794.411

65. **DRUMUL TABEREI,** Eliezer Residence Valea Oltului, dec., et. 1/4, 130 mp, 2015, comision 0 %, design-arhitectura moderne,s+p+3+m, finisaje lux, parchet lemn masiv, rulouri exterioare aluminiu, aer conditionat, usi Prum-Germania, predare mai 2016, **130.000 €;** ☎0723.325.257 contact@mihaelaanton.ro www.eliezer-residence.ro

66. **DRUMUL TABEREI,** parc, semidec., 65 mp, gresie, faianta, parchet, termopan, 2 grupuri sanitare, balcon, scoala, gradinita, parc, **43.000 €;** ☎0760.276.504

67. **DRUMUL TABEREI,** Str. Targul Neamt, semidec., et. 9/10, 63 mp, 1972, ap 4 cam, cf. 2, fara imbunatatiri recente, 2 gr. sanitare, 1 balcon, contorizat integral, agentie, acte ok. Apropiere: piata, parc, ratb, supermarket, **47.900 €;** ☎0762.093.000

68. **DRUMUL TABEREI,** zona Drumetul-Ghencea, str. Latea Ghe. 3, semidec., et. 7/8, 86 mp, 1984, particular, boxa, parcare ADP, parchet masiv, termopan, aer conditionat, liber, luminos, calduros, priveliste, 2 bai, 2 balcoane, 3 debara. Acte la zi, **65.000 €;** ☎0743.337.882

69. **EMIL RACOVITA** -Moldovita, et. 2/4, 90 mp, gresie, faianta, parchet, termopan, centrala, aprop. metrou, scoala, gradinita, centre comerciale, **75.000 €;** ☎0771.489.233

70. **EMINESCU,** Dacia, semidec., et. 1/2, 100 mp, 1932, apartament in vila interbelica, 4 camere, baie, bucatarie, camara (100 mp)+ 3 camere la mansarda si boxa la demisol, curte interioara, la 200 de Piata Romana, vedere stradala Eminescu. Nu agentii, promo, **135.000 €;** ☎0765.419.631 alex_220w@yahoo.com

71. **FLOREASCA,** dec., et. 2/4, 158 mp, 2015, apartament de lux , constructie noua cu doar 3 etaje + M. Apartamentul va dispune de fiinisaje de calitate superioara,centrala termica si contorizare separata + un loc de parcare la subsol. Finalizare estimata pentru luna septembrie, **250.000 €;** ☎0726.274.984

72. **GHENCEA BD.,** 84 mp, constructie 1983, etaj 8/10, usa metalica, termopan, parchet, 2 grupuri sanitare, spatii de depozitare, stradal (vdr pe spate), scara curata, acte, capat 41, **61.900 €;** ☎0722.336.927/ 0769.390.868 oarfamarius@yahoo.com

73. **GHENCEA,** 85 mp, constructie 1983, etaj 8/ 10, usa metalica, termopan, parchet, 2 grupuri sanitare, spatii de depozitare, scara curata, stradal (vdr pe spate), acte, capat 41, **61.900 €;** ☎0722.638.934/ 0769.435.153 gigiciufu@yahoo.com

74. **GORJULUI,** Militari, 87 mp, 1970, 4 camere, 2 bai, 4/4, luminos, centrala proprie, termopan (inclusiv balcon) gresie faianta parchet, aer conditionat, usa metalica, boxa subsol, interfon, 5 min. metrou piata, scoala, **67.000 €;** ☎0723.221.953

75. **IANCULUI,** dec., et. 8/10, 87 mp, 1983, semicentral, Ferdinand, 5 min distanta metrou Iancului, instalatie electrica si sanitara schimbate, cu imbunatatiri, g, f, p , t, a.c 2 bai, 2 balcoane, centrala proprie, bloc 1983, acte, pret negociabil, **89.000 €/ luna;** ☎0725.414.290 madalinachirica@hotmail.com

76. **IANCULUI,** metroum semidec., et. 3/11, 99 mp, 1977, va oferim spre vanzare apartamentul de 4 camere, in zona Iancului. Dispune de loc de parcare, 2 balcoane, 2 bai. Blocul este construit pe cadre de beton, extrem de solid, 350 m de metrou Iancului, **83.000 €;** ☎0720.120.066/ 0746.228.118 mirela.exclusive.property@gmail.com

77. **INTERCONTINENTAL,** Magheru, semidec., et. 2/6, 123 mp, 1940, 4 cam., 123 mp+10 mp demisol, ac, centrala, renov recent, marmura, parchet, faianta, 2 gr. sanitare, nemobilat, 2 balcoane, buc mobilata. Fara bulina rosie, subsol proiectat ca adapost antiaerian. Negociabil, **149.500 €;** ☎0723.139.184 cristi181@yahoo.com

78. **IULIU MANIU,** Babesti, dec., 82 mp, 1977, et.1, particular, baie, wc de serviciu, balcon logie, necesita renovare, **52.000 €;** ☎0722.380.996

79. **IZVORUL RECE,** 165 mp, 1940, ap. foarte spatios de 4 camere, 2 bai, situat la etajul unu al unei vile cu parter si 1 etaj, construit in imediata apropiere a zonei Izvorul Rece, Mantuleasa 125 mp utili, 40 mp demisol. Comision 0, **168.000 €;** ☎0722.205.727 andrei.barsan@h-b.ro www.h-b.ro

80. **MAGHERU** Lido, 120 mp, 1940, 5 camere, etaj 5 din 7, cu 3 balcoane, 2 grupuri sanitare vedere bulevard mixta, termopan parchet masiv. Ideal locuit/ firma birouri. Portar. Merita vazut. Pret neg., **130.000 €;** ☎0726.704.033 office@amdf-imobiliare.ro www.amdf-imobiliare.ro

81. **MAGHERU,** Biserica Italiana, et. 2/5, 130 mp, bloc solid, curat, toate imbunatatirile, baie+gr sanitar,buc mobilata, CP, pretabil birouri sau locuit, ID 91004, **139.900 €;** ☎0755.022.291 marian.cristache@capitalimob.ro www.capitalimob.ro

82. **MANTULEASA,** ocazie unica, ap. de lux, pret unic, plecam din tara, **65.000 €;** ☎0724.545.064

83. **MATEI BASARAB,** Delea Noua, dec., et. 5/10, 145 mp, 2008, apartament exclusivist, 2 bai, 2 balcoane, living+dining, loc parcare, incalzireprin pardoseala, ac ventiloconvector, finisaje superioare. Zone: Unirii, Alba Iulia, Decebal, Calarasilor, **200.000 €;** ☎0731.301.900 cristian.grigore@reian.ro www.reian-imobiliare.ro

84. **MIHAI BRAVU,** 154 mp, vanzare duplex lux, mobilat, utilat, aprop. metrou 1 min, 2 gr. sanitare, loc parcare subteran, zona excelenta, apropr. centre comerciale, mall, **148.000 €;** ☎0724.724.128

85. **MILITARI bd. Iuliu Maniu, apropiere Piata Veteranilor, semidec., et. 7/9, 82 mp, 1976, recent renovat, cadastru, intabulare, tel. dupa ora 18,00, 70.000 €; ☎031.411.99.20**

86. **MILITARI** Gorjului, 90 mp, 1980, etaj 2, confort 1, g, f, p, t, 2 gr. sanitare, 2 balcoane, bloc reabilitat termic, parcare ADP, **68.000 €;** ☎0722.868.596

87. **MILITARI,** Apusului, dec., et. 1/4, 84 mp, cf.1, renovat lux, mobilat pe comanda, totul nou, utilat, electrocasnice noi in garantie, balcon mare inchis in termopan, isn+ien, boxa, **79.500 €;** ☎0725.556.900

88. **MILITARI,** Gorjului, adiacent metrou, semidec., et. 2/8, 94 mp, 1982, renovat total, centrala, isn, parcare ADP, toate imbunatatirile, lux, **72.000 €;** ☎0743.874.298/ 0763.016.056

89. **MILITARI,** Lujerului, dec., et. 4/9, 78 mp, 1978, renovat, finisaje de calitate superioara, instalatia electrica si instalatiile sanitare schimbate, loc de parcare ADP, statie metrou 3 min, Cora Lujerului 2 min, merita vazut, **75.000 €;** ☎0758.098.917 georgian.draghia@galaxyimob.ro

90. **MILITARI,** Piata Veteranilor- Rasaritului, semidec., et. parter/4, 90 mp, 1982, t, p, g, f, um, A/C, acte la zi, pret negociabil, **69.999 €;** ☎0760.654.542/ 021.440.22.49 www.conceptimobiliare.ro

91. **MILITARI,** Uverturii, dec., et. 2/8, 100 mp, confort 1, 2 bai, 3 xAC instalatie electrica cupru, multiple imbunatiri, superlux, zona deosebita, orientat spre rasarit. Neg., **95.000 €;** ☎0729.977.499

92. **MODORAN ENE STRADA,** Rahova, semidec., et. parter/8, 96 mp, 1986, proprietar, cf. 1, toate imbunatatirile, balcon, termopane interior, exterior, toate actele, disc. ☎0768.418.182

93. **MOSILOR** -Carol I, semidec., et. 1/4, 100 mp, cf. 1 sporit, 3 balc., 2 bai, centrala proprie, lift, finisat occidental, stil american (art-deco) termopan, stradal, vedere spate, boxa 7 mp, **75.000 €;** ☎0721.092.835/ 0766.479.133/ 0723.261.575 ionut.tudorsimobiliare@gmail.com

94. **MOSILOR,** et. 8/9, 86 mp, 1984, apartament 4 camere in bloc, living+dining+2 dormitoare, 2 bai. Este renovat, instalatii electrice si sanitare schimbate, bloc reabilitat termic, finisaje de exceptie, **88.000 €;** ☎0749.187.737 marian.moldovan@neolandinvest.ro

95. **MOSILOR,** Obor, central, Stefan Cel Mare, Bucur Obor, pe colt cu Calea Mosilor, dec., et. 1/10, 90 mp, 1980, apartament 4 camere, 2 balc., 2 bai, Pinum, **100.000 €;** ☎0744.536.198 imobucuresti@gmail.com www.imobucuresti.ro

96. **NICOLAE GRIGORESCU,** dec., et. 5/6, 108 mp, 2015, ultimul duplex 4 camere, 2 bai, un balcon, 2 holuri, scara interioara, lift, parcare subterana, constructie foarte buna. Predare completa la cheie. Locuinta perfecta, 3 minute pana la Metrou si RATB, **88.000 €;** ☎0736.378.304/ 0726.977.951 valentin.c@star-construct.ro

97. **NICOLAE GRIGORESCU,** apropiere metrou si parc, semidec., et. parter/8, 90 mp, 1985, spatios, curat si civilizat, bl.1985, 2 gr.san, balcon mare, g, f, p, um, ac, centrala termica de apartament, semi-mobilat si utilat, geam la baie, liber, acte ok, pret discutabil, **69.000 €;** ☎0734.924.731 ungureanu.imobiliare@gmail.com www.21imobiliare.ro

98. **NICOLAE GRIGORESCU,** metrou (4 min.), dec., et. 5/5, 110 mp, 2015, duplex ideal compartimentat, constructie impecabila, parcare subterana, lift. Se preda complet finisat cu scara interioara, 3 veluxuri, bai utilate, centrala termica proprie. Comision 0, **88.000 €;** ☎0736.380.183/ 0736.380.186

99. **NORDULUI** Herastrau, dec., et. 2/6, 150 mp, 2013, 4 camere, 2 grupuri sanitare, 114 mp utili, 13 mp terase, bucatarie inchisa, parchet, gresie, faianta, centrala termica, vecinatati: Floreasca, Dorobanti, Victoriei, Nordului, **205.000 €;** ☎0762.565.023 office@vileBucuresti-caseBucuresti.ro www.vilebucuresti-casebucuresti.ro

100. **OBOR,** intersectie cu Mosilor, Stefan cel Mare, Colentina, semidec., et. 10/12, 80 mp, 1978, va oferim spre vanzare apartamentul de 4 camere. pozitie excelenta, intrare se face din bulevard. blocul este reabilitat termic, pret excelent, **75.000 €;** ☎0720.120.066/ 0746.228.118 mirela.exclusive.property@gmail.com

101. **OLTENITEI SOSEAUA,** dec., 120 mp, 2015, oferta, vila la pret de apartament. Vila P+1+M (120 mp), 3 grupuri sanitare. Merita vazut, **57.500 €;** ☎0733.501.456 basarab@zonadesud.ro

102. **OLTENITEI,** Tulnici, semidec., et. 3/8, 79 mp, 1982, apartamentul este spatios, curat, avand doua balcoane, doua grupuri sanitare. Are suprafata de 89 mp si se afla in apropierea mijloacelor de transport, a magazinelor, a pietei. Se accepta credit, **68.000 €;** ☎0736.570.871 panculescuroxana@yahoo.com

103. **OTOPENI,** centru, dec., et. 3, 97 mp, apartament 4 camere, foarte spatios, renovat 2014, vedere mixta, balcon inchis, geam termopan, locatie excelenta, aproape de Primarie, parc, magazine, scoli, banci, negociabil, proprietar, **65.000 €;** ☎0733.558.800 ioana@hotellevor.com

104. **PANTELIMON SOSEAUA** -Fundeni, dec., et. 4/10, 4 cam., cf. 2, st 66 mp, amenajat, **53.000 €;** ☎0740.191.920

Media şi Evoluţia preţurilor

Vânzări ap. 4 camere

Medie realizată în baza ofertelor publicate în ziarul Anunţul Telefonic

ZONA	12 iunie 2014	12 iunie 2015	%
1 Decembrie	69,791	69,051	-1 %
13 Septembrie	132,211	165,915	25 %
Alba Iulia / O. Goga	158,276	130,541	-18 %
Apusului	66,316	75,618	14 %
Armeneasca / Bd. Dacia	128,000	109,474	-14 %
Baicului / Socului	70,755	72,028	2 %
Baneasa	166,600	168,300	1 %
Basarabia / Muncii	85,200	73,730	-13 %
Brancoveanu	83,679	80,372	-4 %
Bucurestii Noi	79,083	103,400	31 %
Calarasilor	119,091

Imobiliare vânzări CASE, VILE

31. **APARATORII PATRIEI,** metrou, S.U. 130 mp, curte 100 mp, 2014, la cheie, vila tip duplex, P+1E, predata la cheie, finisaje de lux, toate utilitatile, zona cu infrastructura completa, accept orice tip de credit bancar, **145.000 €;** ☎0722.221.688/ 0722.519.815 www.nemar-rezidential.ro

32. **APUSULUI,** Uverturii, Militari, S.U. 140 mp, curte 325 mp, 4 cam., 2005, la cheie, proprietar vand casa P+M, DL 13 m, strada iluminata si asfaltata, cu facilitati: gaz, canalizare electricitate. Cadastru si intabulare, part finisata inter., **89.900 €;** ☎0744.331.158 casa.vanzare.apusului@gmail.com

33. **AUCHAN** Vitan, 1 minut de Splaiul Independentei, S.U. 140 mp, curte 200 mp, 6 cam., 1998, la cheie, vila p+1 bca, 3 bai, 140 mp locuibili, gaze, canalizare, deschidere 10 mp, **125.000 €;** ☎0727.267.976/ 0768.366.823

34. **AUTOSTRADA BUCURESTI PITESTI,** km 35, curte 3000 mp, 3 cam., casa + dependinte, toate utilitatile, vand sau schimb cu 2 camere, Bucuresti; ☎0730.711.160

35. **AUTOSTRADA BUCURESTI-PITESTI,** Petresti, casa curte, ocazie 7.500 €; Cotroceni 3 cam. (vila)- 45.000 €; Bucur Obor, ap. 2 cam., 40.000 €; ☎0763.527.070 victor_serafim@yahoo.com

36. **AZUGA,** Parcului, langa partiile Sorica, Cazacu S.U. 188 mp, curte 420 mp, 6 cam., 2013, la cheie, zona minunata pentru iubitorii de schi, vila noua, panorama deschisa la masivul Bucegi, curte mare. Living cu semineu, bucatarie deschisa, 4 dormitoare, 3 bai, mansarda, **150.000 €;** ☎0756.880.880 birouldeinchirieri@gmail.com

37. **BADESTI** Arges, S.U. 70 mp, curte 2500 mp, 3 cam., 2000, la cheie, casa caramida, zona pitoresca. ☎0727.033.016

38. **BADUC** -spre Valtoarei, 2 cam., baie, bucatarie, hol, apa, canal, sup. 80 mp, constr. acoperita cu lindab, disc., **29.000 €;** ☎0726.410.728/ 0730.036.035

39. **BALOTESTI** -cartier Bavaria Park, duplex 117 mp construiti, 4 sau 5 camere, toate utilitatile, paza 24/24. Vecinatati: Otopeni, Corbeanca, Pipera, Tunari, semi-finisata, **59.900 €;** ☎0747.055.550

40. **BANEASA** Erou Iancu Nicolae S.U. 300 mp, curte 700 mp, vila lux, 6 camere, casa + teren, apa, gaze, canalizare, curent electric, **370.000 €;** ☎0726.000.106

41. **BANEASA** Giurgiu, S.U. 177 mp, 2013, la rosu, casa (vila), 3 dormitoare, 1 bucatarie, 1 baie, 1 camara, 1 camera tehnica, living, teren 2.500 mp, **26.000 €;** ☎0761.600.028

42. **BANEASA** Sisesti, sector 1, Bucuresti, S.U. 158 mp, curte 200 mp, 4 cam., 2015, in constructie, parter si etaj. Pretul este valabil pentru casa la gri si nu include costurile pentru finisaje si amenajare curte. La cheie este 120.000 €. Mai multe detalii pe site, **90.000 €;** ☎0744.423.573 radu.email@yahoo.ro www.cecasa.ro

43. **BANEASA,** S.U. 140 mp, curte 40 mp, 4 cam., 2008, la cheie, vila 4 camere, p+1. Parter: living 40 mp, bucatarie 20mp, camara, debara, baie. Etaj: 3 dormitoare, hol, baie, dressing, balcon. Finisaje de calitate. Total mobilat, curte amenajata, utilitati, **159.000 €/ bucata;** ☎0786.203.407/ 0729.441.798

44. **BANEASA,** S.U. 750 mp, curte 1115 mp, 8 cam., 2015, la cheie, vila de lux. Vila are o suprafata de 750 mp si are 6 dormitoare, dining, mansarda open 115 mp, 5 gr sanitare, 4 dressing-uri, un birou si un garaj, **690.000 €/buc;** ☎0773.956.190 dmximob@yahoo.com www.dmximob.ro

45. **BANEASA,** cartier, in spate la Antena 1, str. Garlei nr. 92, S.U. 400 mp, curte 500 mp, 2010, la rosu, imobil p+3 la rosu, 100 mp pe nivel, pretabil locuinte sau oaspe firma, pozitie superba pe malul lacului Baneasa, utilitati, zona vile. Discutabil; ☎0721.097.730/ 0722.931.931

46. **BANEASA,** str. Dr. Nicolae Minovici cu Menuetului S.U. 305 mp, curte 125 mp, 10 cam., 1931, la cheie, casa curte, are dubla deschidere 17/37, pretabil birouri, are urbanism de s+4+m, locatie deosebita, 200 m parc Herastrau, corp diplomati, **430.000 €;** ☎0741.161.616/ 0786.146.656

47. **BANEASA,** Vatra Noua, S.U. 90 mp, curte 585 mp, 3 cam., 1974, demolabila, casa demolabila, gaz, apa, canalizare. Pret negociabil, **200.000 €;** ☎0722.946.062 crivulinconstanta@tiscali.it

48. **BARBU VACARESCU - Gheorghe Titeica, S.U. 234 mp, curte 240 mp, 6 cam., 2000, la cheie, vila exceptionala P+E+M, 2 bai, 3 terase cu imbunatatiri: gresie, faianta, marmura, parchet, tamplarie din PVC cu geam termopan, 168.000 €; ☎0735.523.505/ 0744.523.505 munteniagrup2005@yahoo.com**

49. **BARBU VACARESCU Kaufland, S.U. 300 mp, 5 cam., 2002, vila p+2e, 4 bai; ☎0745.029.965**

50. **BAZILESCU** -parc, S.U. 70 mp, 2 cam., 1970, la cheie, P+pod, 70 mp amprenta, dependinte, termopan, imbunatatiri, 300 mp teren singur curte, d=11 m, apropiere metrou, toate utilitatile, beci, id:900471, **75.000 €;** ☎0758.323.323/ 021.539.49.19/ 0773.378.660 office@imobservicecenter.ro www.imobservicecenter.ro

51. **BAZILESCU** Parc, S.U. 180 mp, curte 50 mp, 2010, vila 4 camere + living, p+2, 3 bai, bucatarie, 2 balcoane, sau apartament in vila, proprietar, total **180.000 €;** ☎0765.486.695/ 0761.173.977

52. **BAZILESCU** Piata, S.U. 250 mp, curte 100 mp, 9 cam., vand casa, 9 dormitoare, 2 bai, bucatarie, living, casa veche + vila, teren total 300 mp, se vinde si jumatate, pret **170.000 €;** ☎0765.486.695/ 0761.173.977

53. **BELCIUGATELE,** S.U. 248 mp, curte 863 mp, 6 cam., 2007, la cheie, vila se afla in zona rezidentiala Belciugatele finisata mobilata utilata ctp electrica garaj foisor pivnita sala de sport magazie, curte amenajata **220.000 €;** ☎0724.581.411 imobiliaramibo@yahoo.com

54. **BERCENI** - Leonida, 5 minute metrou, S.U. 120 mp, curte 30 mp, 3 cam., 2015, la cheie, vila +mansarda, la doar 5-6 min. de metrou, predare la cheie, contorizata individual, racordata la toate utilitatile, 0% comision, **72.000 €;** ☎0722.468.349

55. **BERCENI** -Popesti, Drumul Fermei, S.U. 80 mp, curte 56 mp, 3 cam., 2013, la cheie, vila p+1, finalizata, cu finisaje de calitate, rezidential, toate actele, **60.000 €;** ☎0723.712.883

56. **BERCENI** -Vidra, Ansamblul Dealul Verde, S.U. 54 mp, curte 215 mp, 2 cam., 2014, la cheie, P+pod amenajabil, garantie, teren inclus, canalizare, gaze, iluminat stradal, internet, asfalt, parc, magazine, **45.900 €;** ☎0722.291.931 info@dealulverde.ro www.dealulverde.ro

57. **BERCENI** -Vidra, Ansamblul Dealul Verde, S.U. 70 mp, curte 240 mp, 3 cam., 2015, la cheie, caramida, garantie, cls. enr A, P+pod amenajabil, teren inclus, canalizare, gaze, drum betonat, iluminat stradal, magazine, **54.900 €;** ☎0722.291.931 info@dealulverde.ro www.dealulverde.ro

58. **BERCENI** -Vidra, Ansamblul Dealul Verde, S.U. 74 mp, curte 150 mp, 3 cam., 2014, la cheie, P+1+pod, caramida, garantie, cls. enrg. A, canalizare, gaze, asfalt, iluminat stradal, parc joaca, magazine, **56.400 €;** ☎0722.291.931 info@dealulverde.ro www.dealulverde.ro

59. **BERCENI** -Vidra, Cartier Dealul Verde, S.U. 77 mp, curte 240 mp, 3 cam., 2014, la cheie, P+1+pod, curent electric, gaze, canalizare, apa, gard, asfalt, internet, iluminat stradal. Teren inclus. Se acc. Prima Casa, **68.900 €;** ☎0722.291.931 info@dealulverde.ro www.dealulverde.ro

60. **BERCENI** intrare comuna Berceni, S.U. 130 mp, curte 250 mp, 4 cam., 2015, la cheie, vila deosebita, 3 dormitoare, 2 bai, terasa, 3 km de Bucuresti, metrou la 5 minute distanta, drum asfaltat, finisaje de calitate, bransate utilitati, complex nou, **73.000 €;** ☎0737.988.995/ 0762.625.223 marius.iordan@comunaberceni.ro

61. **BERCENI** la intrare, cartierul nou, 6 cam., la cheie, vila s+p+1+m, dependinte, 310 mp teren, **87.000 €;** ☎0744.570.957

62. **BERCENI** Metrou Dimitrie Leonida, S.U. 80 mp, curte 10 mp, 4 cam., 2015, la cheie, vila P+1+M, ansamblu deosebit cu alee pietonala, curte, parcare, metrou la 10 min. pe jos, comision 0%, **72.000 €;** ☎0733.501.457 dezvoltator_berceni@yahoo.com

63. **BERCENI** Petru Rares stradal, casa 3 camere si dependinte, 240 mp teren, finisata la cheie 2015, **55.000 €;** ☎0744.570.957

64. **BERCENI** Popesti, Drumul Fermei, S.U. 80 mp, curte 56 mp, 3 cam., 2013, p+1, finalizat, amprenta 40 mp, complex rezidential, finisaje de calitate, cadastru, intabulare, **62.000 €;** ☎0723.712.883

65. **BERCENI SOSEAUA,** str. Astrelor, S.U. 100 mp, curte 117 mp, 4 cam., 2015, in constructie, vila tip duplex, arhitectura deosebita, living +3 dormitoare, P+1E+ Pod amenajat, ideal compartimentata, finisaje la alegere, pozitie excelenta, comision 0%, **79.500 €;** ☎0765.096.632/ 0786.166.111 www.nemar-rezidential.ro

66. **BERCENI,** S.U. 110 mp, curte 35 mp, 3 cam., 2014, la cheie, case, direct de la dezvoltator, racordata la toate utilitatile: apa, canal, gaze, curent electric, tv, se va preda la cheie, finisajele de calitate,! **64.000 €;** ☎0737.811.000

67. **BERCENI,** S.U. 140 mp, curte 250 mp, 4 cam., 2015, la cheie, imobil deosebit design 2015, camere spatioase, 3 gr. sanitare, acces facil-asfalt, zona superba si aerisita in zona metropolitana Bucuresti, 5 min. de metrou, oferta 2015, ultimul imobil disponibil, **79.900 €;** ☎0722.100.507 catalin@teren-berceni.ro www.teren-berceni.ro

68. **BERCENI,** S.U. 120 mp, curte 250 mp, 4 cam., 2015, la cheie, vila ieftina 4 camere spatioase, 250 mp teren 120 mp utili. Se vinde la cheie bransata la gaze si enel,centrala termica. An 2015. Costuri reduse de intretinere.Cartier de vile noi. Acceptam prima casa sau credit, **73.000 €;** ☎0729.555.190/ 0761.742.277 alexandra.catargiu@comunaberceni.ro

69. **BERCENI,** S.U. 140 mp, curte 250 mp, 4 cam., 2015, la cheie, vila moderna cu un design deosebit, aflata in complex rezidential dispunand, zona ultracentrala, caramida, finisaje profesionale si moderne, bransata utilitati, drum acces asfalt, oferta speciala, **73.900 €/La Cheie;** ☎0722.100.507 catalin@teren-berceni.ro www.teren-berceni.ro

70. **BERCENI,** S.U. 85 mp, curte 50 mp, 3 cam., 2014, la cheie, vila, cele mai moderne finisaje si dotari, acces la statia de metrou Dimitrie Leonida. Comision 0%, **63.000 €;** ☎0723.363.867 anamaria@premierservice.ro

71. **BERCENI,** S.U. 114 mp, curte 65 mp, 4 cam., 2013, la cheie, vila, cele mai moderne finisaje si dotari, acces la statia de metrou Dimitrie Leonida. Comision 0%, **74.000 €;** ☎0723.363.867 anamaria@premierservice.ro

72. **BERCENI,** Ilfov, S.U. 100 mp, curte 300 mp, 4 cam., 2014, casa, baie, bucatarie, pod mansardabil, **43.000 €;** ☎0767.469.448

73. **BERCENI,** intrare str. Mapului/Oituz, S.U. 110 mp, curte 252 mp, 7 cam., 2009, in constructie, vila ieftina la pret de ap., detalii pe poze. Casa nu a fost facuta pentru vz. Materiale de exceptie, partial finisaje int, semineu+centrala, etc cu supraf utila: 110 mp, pret negociabil, **55.000 €/ bucata;** ☎0724.281.847 mercioniu_andreea@yahoo.com

74. **BERCENI,** la doar 5 minute de Bucuresti in comuna Berceni, S.U. 150 mp, curte 250 mp, 4 cam., 2015, la cheie, vila deosebita parter+etaj+pod, 3 bai, camara, bucatarie inchisa, terasa 15 mp, 3 dormitoare, living spatios. Finisaje moderne de calitate, **78.900 €;** ☎0762.625.223 marius.iordan@comunaberceni.ro

75. **BERCENI,** Luica, S.U. 34 mp, curte 100 mp, 2 cam., casa curte, ocazie, avantajoasa; ☎0720.755.447

76. **BERCENI,** Metrou D. Leonida, S.U. 126 mp, curte 20 mp, 3 cam., 2015, in constructie, vila noua cu arhitectura deosebita, living + 2 dormitoare, P+1E+ pod, ideal compartimentata, finisaje lux, pozitie excelenta, comision 0%, **72.000 €;** ☎0722.519.815/ 0722.221.688 www.nemar-rezidential.ro

77. **BERCENI,** Metrou D. Leonida, S.U. 85 mp, curte 40 mp, 3 cam., 2014, la cheie, vila P+1E+Pod, living+2 dormitoare, finisata, toate utilitatile, curte proprie, strazi asfaltate, zona curata, civilizata, disponibila iimediat, comision 0%, **65.000 €;** ☎0724.411.696/ 0730.320.124 www.nemar-rezidential.ro

78. **BERCENI,** Metrou D. Leonida, S.U. 85 mp, curte 40 mp, 3 cam., 2014, la cheie, vila P+1E+Pod, living+2 dormitoare,finisata, toate utilitatile, curte proprie, strazi asfaltate, zona curata, civilizata, disponibila iimediat, comision 0%, **65.000 €;** ☎0724.411.696/ 0730.320.124 www.nemar-rezidential.ro

79. **BERCENI,** Metrou D. Leonida, S.U. 100 mp, curte 117 mp, 4 cam., 2015, in constructie, vila tip duplex, arhitectura deosebita, living+3 dormitoare P+1E+ Pod amenajat, ideal compartimentata, finisaje la alegere, pozitie excelenta, comision 0%, **79.500 €;** ☎0765.096.632/ 0786.166.111 www.nemar-rezidential.ro

80. **BERCENI,** metrou, Dimitrie Leonida, S.U. 100 mp, curte 20 mp, 4 cam., 2015, la cheie, vila p+1+pod, asfalt, constructie beton+caramida, 2015, la cheie, curte, parcare, metrou la 15 min pe jos, comision 0%, ! **64.000 €;** ☎0730.250.305 denisa@zonadesud.ro

81. **BERCENI,** Soseaua Oltenitei, S.U. 72 mp, curte 30 mp, 3 cam., 2014, la cheie, vila noua cu arhitectura deosebita, eficient compartimentata, living + 2 dormitoare, P+1E+Pod, finisaje de lux, la alegere,toate utilitatile, comision 0%, **65.000 €;** ☎0765.096.632/ 0786.166.111 www.nemar-rezidential.ro

82. **BERCENI,** Soseaua Oltenitei, S.U. 200 mp, curte 500 mp, 4 cam., 2014, la cheie, vila noua p+1e, living+ 3 dormitoare, 3 grupuri sanitare, dressing, interior la alb, exterior finisat, utilitati bransate, arhitectura deosebita, comision 0%, **200.000 €;** ☎0722.221.688/ 0722.519.815 www.nemar-rezidential.ro

83. **BERCENI,** Vidra, S.U. 140 mp, curte 330 mp, 5 cam., 2015, la rosu, in ansamblul Linistei, la aproximativ 7 km de Bucuresti, p+etaj, caramida, garantie, teren inclus, gaze, iluminat stradal, internet, drum privat, magazine. comision 0%, acc. prima casa, **39.000 €;** ☎0784.028.506 bogdan.modreanu@gmail.com

84. **BERCENI, Soseaua Oltenitei,** S.U. 105 mp, curte 82 mp, 3 cam., 2014, la cheie, vila noua P+1E+M, living+2 dormitoare, 2 grupuri sanitare, arhitectura deosebita, infrastructura completa, toate utilitatile, accept credit bancar, comision 0%, **84.500 €;** ☎0722.519.815/ 0722.221.688 www.nemar-rezidential.ro

85. **BERCENI, Soseaua Oltenitei,** S.U. 190 mp, curte 125 mp, 4 cam., 2014, la cheie, zona rezidentiala, vila noua, arhitectura deosebita, P+1E+M, living + 3 dormitoare, finisaje de lux, toate utilitatile, disponibila imediat, comision0%, **140.000 €;** ☎0722.221.688/ 0722.519.815 www.nemar-rezidential.ro

86. **BOLINTIN VALE,** S.U. 124 mp, 4 cam., 1978, la cheie, casa, baie, bucatarie, toate utilitatile sau schimb cu 3-4 camere la bloc Bucuresti; ☎0726.422.583

87. **BRAGADIRU LOCALITATEA,** Ilfov, 5 cam., casa in dublex, bucatarie, 3 bai, garaj, g, f, p, centrala termica pe gaz cu boiler 300 L, suprafata construita 223 mp, terasa inchisa, teren 419 mp, **145.000 €;** ☎0745.322.579

88. **BRAGADIRU,** S.U. 130 mp, curte 280 mp, 4 cam., 2014, la cheie, casa P+M, beton si caramida, living 30 mp, 3 dormitoare, bucatarie inchisa, 2 bai, 2 balcoane, asfalt, gaze, curent, se acc. credit, **63.000 €;** ☎0760.654.541/ 021.440.22.49 www.conceptimobiliare.ro

89. **BRAGADIRU,** S.U. 130 mp, 2014, la cheie, duplexul este situat pe strada Povernei nr.85A, in spatele Primariei Bragadiru la 100 m de scoala, transport in comun, magazine, accesul se face din strada asfaltata. Utilitati: apa curenta, canalizare - nu fosa, gaze, curent, internet+tv. Suprafata casa: parter 60 mp utili compus din living + bucatarie, hol, baie. Etaj 65 mp utili: 3 dormitoare 14.5 mp, 14.5 mp, 13 mp, baie 8 mp, hol, balcon 6 mp. Mansarda 30 mp, la rosu, cu posibilitate de finisare la cerere. Prima unitate cu teren 350 mp este la pretul de 75.000 € la cheie. A doua unitate cu teren 250 mp este la pretul de 69.000 € la cheie. Constructie este din caramida Porotherm, structura beton armat, polistiren de 10 cm, tigla wetterbest 0.5 grosime maro mat, tamplarie Rehau eur70 5 camere wenge, calorifere Radox, centrala proprie, distribuitoare. Se vinde finisata la cheie cu finisaje de calitate. Ofer garantii facturi si poze in detaliu la absolut toate etapele constructiei. Pozitia este excelenta in oras nu in camp, zona foarte linistita. Sunt proprietar; ☎0785.666.777

90. **BRAGADIRU,** vila p+1, 3 dormitoare, 2 bai, 2 livinguri, 1 bucatarie, finisate, teren 300 mp, gaze, lumina, disc., **60.000 €;** ☎0721.024.848

91. **BRAGADIRU,** la cheie, vila tip duplex P+1, cartier Fortuna, acces rond "Cristalului", teren inclusiv amprenta 140 mp, suprafata construita 90 mp, parter: living cu iesire pe terasa curte, bucatarie deca, baie, etaj: 2 dormitoare, baie, balcon, asfalt, utilitati. Proximitate mijloace de transport public, Penny Market, **53.900 €;** ☎0740.255.937

92. **BRAGADIRU,** Ilfov, S.U. 120 mp, curte 400 mp, 4 cam., 2008, la cheie, Cartierul Independentei, vila P+1+M, 2 livinguri, 4 dormitoare, 2 bai, 2 bucatarii, garaj, instalatie sanitara, gaze la poarta, mansarda rigipsata, necesita doar gresie si parchet, **87.000 €;** ☎0730.734.539

93. **BRAN,** S.U. 180 mp, curte 600 mp, 4 cam., 2012, la rosu, vand sau schimb casa P+E , parter: living open space+ baie/centrala, etaj: 3 camere +3 bai+3 terase. 1,5 km de Castelul Bran, posibilitate finalizare constructie la cheie la pret avantajos. Utilitati zona, **51.000 €;** ☎0733.088.888 adrian222adrian@yahoo.com

94. **BRAN,** jud. Brasov, Sohodol, S.U. 85 mp, curte 385 mp, 3 cam., 2004, casa lemn, locuibila, izolata, perfect functionala, fara intermediari, **29.500 €;** ☎0744.700.777

95. **BRANCOVEANU** - Martisor, S.U. 150 mp, curte 209 mp, 6 cam., 2000, vila, finisat, 2 bai, 2 bucatarii, gaze, apa, parchet, gresie, faianta, izolata interior - exterior, garaj, terasa pe garaj, mansarda locuibila nefinisata, negociabil, **250.000 €;** ☎0767.559.357

96. **BRANCOVEANU** Martisor, S.U. 150 mp, 4 cam., 2008, la cheie, p+1+pod-placa 10 cm, 2 gr. sanitare, teren 152 mp, deschidere 13 m, garaj - usa electrica, **129.999 €;** ☎0758.089.602/ 021.332.10.20

97. **BRANCOVEANU,** S.U. 185 mp, curte 203 mp, 5 cam., 2014, la cheie, vila p+1+m, 4 bai, la cheie, finisaje lux, marmura, granit, incalzire pardoseala, p+e, gazon, teren 203 mp / 10 m, cartea constructiei completa, poze executie, toate utilitatile, **250.000 €;** ☎0722.921.072 activbiz@gmail.com

98. **BRANCOVEANU,** Alunisului, str. Melinesti nr. 18, S.U. 100 mp, curte 100 mp, 5 cam., 1990, la cheie, particular, toate imbunatatirile, gresie, faianta, termopan, parchet, apa, gaze, centrala, canal, suprafata teren 200 m, deschidere 11 m, toate conditiile, **75.000 €;** ☎0733.573.000/ 0765.025.527

99. **BRANCOVEANU,** la 10 min. distanta de metrou si Parc Tineretului, S.U. 200 mp, curte 115 mp, 4 cam., 2001, la cheie, vila eleganta, spatioasa, compartimentata practic, constructie 2001, p+1+m, 3 dormitoare, finisaje de calitate (marmura, parchet bambus), **249.000 €;** ☎0722.314.799 www.moverealestate.ro

100. **BRANESTI** Manastirea Pasarea S.U. 90 mp, casa locuibila din caramida, garaj, teren 2.000 mp cu deschidere la lac 60 m si la drum principal 35 m, **35 €/mp;** ☎0745.046.052

101. **BRANESTI,** central, S.U. 200 mp, curte 330 mp, 4 cam., 2010, la cheie, vila, parter (3 camere, baie, bucatarie), mansarda (open space), s. teren 450 mp, gresie, faianta, parchet, aer conditionat, tamplarie termopan, pivnita 20 mp, **48.500 €;** ☎0761.618.404

102. **BRAT SFANTUL GHEORGHE,** Baltenii de Sus, 12 cam., pensiune Delta Dunarii, P+2E+M, 12 camere + 1 ap., restaurant, 900 mp construiti, teren 2.700 mp, necesita doar mobilare, **220.000 €;** ☎0730.304.252

103. **BREAZA** Prahova, semicentral, S.U. 75 mp, curte 300 mp, 3 cam., 2006, la cheie, casa noua strada f. linistita, toate utilitatile, incalzire cu centrala gaze si calorifere, izolatie exterioara, ferestre termopan, curte amenajata, anexe, magazie, **29.500 €;** ☎0724.234.601 marin.capiteanu@hotmail.co.uk

104. **BREAZA,** Provita de Jos, S.U. 126 mp, curte 800 mp, 4 cam., 2014, la cheie, schimb vila, casa de vacanta nou nouta, finalizare decembrie 2014, zona superbavile la asfalt, finisaje de lux foarte apropape de Sinaia, mobilata, toate utilitatile, accept schimb ap.3 cam, **58.000 €;** ☎0728.871.379/ 0744.308.332 sanitoclean@yahoo.com

105. **BREAZA,** zona, 2000, vand casa toate facilitatile, teren cu livada 1.000 mp; ☎0730.418.832/ 021.264.38.92

106. **BREBU,** Prahova, S.U. 140 mp, curte 500 mp, 5 cam., casa la munte, constructie noua din caramida, 170 mp construiti, cu 500mp teren, 3 bai, 4 dormitoare, living, buc. inchisa, 2 terase, toate utilitatile, situata la 95 km de Bucuresti si 25km, **65.000 €;** ☎0723.582.465 gratian9@yahoo.ro

107. **BUCUR OBOR, Kaufland, vila D+P+1+M, an constructie 2005, la cheie, suprafata utila 800 mp, suprafata curte 500 mp, distanta 100 m pana la Sos. Colentina, 11 camere dec.e, 10 bai, 2 bucatarii, garaj pt. 3 masini, 3 intrari, imbunatatiri lux, mobilata + utilata, ac, alarma, gradina + curte amenajata, porti electrice, sistem irigatii, centrala termica alimentare cu apa, pivnita, crama, supraveghere video, monitorizare, variante; 590.000 €; ☎0784.129.329**

108. **BUCURESTI** 60 km, curte 1500 mp, casa paianta, intabulata, electricitate, put, pomi, vie, sat cu gara CFR, statie autobuz, **7.000 €;** ☎0740.203.774

109. **BUCURESTI** 30 km, curte 1600 mp, proprietar, casa 3 camere, acte la zi, intabulare, **28.000 €;** ☎0734.919.861

110. **BUCURESTI** Sos. Alexandriei, S.U. 90 mp, 2014, la cheie, duplex, str. Margelelor, P+E+M, toate utilitatile (apa, canalizare, curent renel, gaze) ☎0722.520.460

111. **BUCURESTI,** la 23 km, casa 3 camere, hol, bucatarie, 900 mp, 22.000 € sau schimb cu garsoniera sector 2-3 (ofer diferenta); ☎0748.315.840

112. **BUCURESTI,** Buftea, S.U. 120 mp, curte 150 mp, 3 cam., 2015, la cheie, dezvoltator, duplex p+e-2 dorm+2 bai+living, incalzire pardoseala, toate utilitatile, dublu izolat termic+fonic, f, g, p. Termopan PVC, usi lemn, scara lemn, bucatarie mobilata, garaj. RATB, gara, scoli, supermarket, **80.000 €;** ☎0728.967.712 benjamin@morenodevelopment.ro www.rusticrezident.ro

113. **BUCURESTI,** la 20 km, S.U. 120 mp, 3 cam., casa din caramida, baie, bucatarie, gradina 1.700 mp, **38.000 €;** ☎0722.465.738

114. **BUCURESTII NOI** Chitila 3 cam., casa curte, bucatarie, baie, toate utilitatile, centrala termica, aer cond., pret neg.; ☎031.435.59.45

115. **BUCURESTII NOI** vis-a-vis Piata, scoala, parc, centrul cartierului, casa cu teren 1.650 mp, deschidere la doua strazi; ☎0758.579.753

116. **BUCURESTII NOI,** S.U. 350 mp, curte 800 mp, 7 cam., 2002, la cheie, vila p+1+m, dec.a, caramida, st=800 mp, d=30 m, 5 bai, garaj, beci, semineu, g, f, p, marmura, multa verdeata, **365.000 €;** ☎031.105.63.79/ 0723.344.201/ 0721.372.512 pajuraimobiliare@yahoo.com

117. **BUCURESTII NOI,** Piata 16 Februarie, S.U. 82 mp, curte 18 mp, 4 cam., 2000, casa caramida, tip vagon, 2 bai, bucatarie, gaze, centrala, vad bun, teren 120 mp, d. 10 m, acte la zi, disc., **65.000 €;** ☎0765.970.008

118. **BUCURESTII NOI,** sector 1, in apropiere Parc Bazilescu, metrou, Piata 16, Mega Image, S.U. 220 mp, curte 210 mp, 5 cam., 2014, la cheie, particular, casa, vila p+1, casa este la cheie, accept variante cu masini scumpe, accept si cu Prima Casa, **145.000 €;** ☎0727.618.743

119. **BUCURESTII NOI,** Soseaua Chitilei, S.U. 80 mp, curte 435 mp, 2 cam., 1980, la cheie, ocazie casa, hol, baie, bucatarie, renovata 2014 in interior.Suprafata totala de teren 435mp cu deschidere de 15m constructie duplex sau bloc, **115.000 €;** ☎0730.463.219 chis_eugen2005@yahoo.com

120. **BUCURESTII NOI,** Teatru Masca, S.U. 200 mp, curte 200 mp, 5 cam., 2003, la cheie, casa P+1, 4 dormitoare, living spatios, terasa, curte libera 200mp, garaj, foisor, zona linistita, la aprox. 3-4 min parc Bazilescu si metrou, scoala, gradinita in zona, **225.000 €;** ☎0755.200.044/ 031.419.20.05 internationalimob@gmail.com www.internationalimob.ro

121. **BUDENI** -jud. Giurgiu, S.U. 100 mp, curte 700 mp, 2008, casa parter si mansarda, finisata, 2 terase, garaj, fosa, magazie, pivnita, centrala lemne; ☎0724.668.753

122. **BUDESTI** intrare oras, 40 km de Bucuresti, S.U. 145 mp, curte 1200 mp, 5 cam., 1970, la cheie, caramida/ tabla, baie, bucatarie, apa curenta, fosa septica, mobilata, utilata, libera, acte in regula, zona linistita, **24.900 €;** ☎0722.891.941/ 0761.743.909/ 0757.439.615 royalimob@yahoo.ro

123. **BUFTEA** Dirza, S.U. 150 mp, curte 580 mp, 5 cam., 2015, direct dezvoltator, parter + mansarda, 4 dormitoare, cf. 1, living, bucatarie, doua bai, electricitate, gaze, **63.000 €;** ☎0722.757.102

124. **BUFTEA,** casa si teren 1.000 mp cu iesire la rau in Buftea, intabulare, carte funciara, negociabil; ☎0731.307.520

125. **BUFTEA,** centru, Maresal Antonescu, curte 640 mp, 4 cam., vand casa curte + magazin in curte, baie, 2 bucatarii, bolta vie + garaj, urgent, disc.; ☎031.426.23.54

126. **BUFTEA,** Crevedia, S.U. 200 mp, curte 500 mp, 5 cam., 2015, la cheie, vila 5 camere P+1, 220 mp, 500 mp teren, la alb, se poate preda si la cheie cu finisajele dorite, fosa septica, curent, apa, gaze in fata porti, pret negociabil, comision 0% la cumparator, **64.500 €;** ☎0746.097.005 emilian.bostenaru@yahoo.com www.robertgagos.ro

127. **BUFTEA,** Crevedia, DN1A, S.U. 185 mp, curte 190 mp, 5 cam., 2015, la rosu, casa/ duplex, cartier de vile noi, intre 3 paduri cu acces direct din DN1A, paza non stop, stalpi curent trifazic, particular, 25 min. de Piata Victoriei, 10 min. Mall Baneasa. Urgent, **19.999 €;** ☎0747.159.136/ 0747.159.135 imglam@me.com

128. **BUFTEA,** Peninsula Residence, S.U. 115 mp, curte 300 mp, 4 cam., 2015, in constructie, vila lac, complex exclusivist de 10 vile, P+1, 3 dormitoare, 2 bai, constructie caramida, finisaje la alegere, utilitati, ponton pe lac amenajat, drum asfaltat, **77.000 €;** ☎0752.562.270 vanzari@peninsula-residence.ro www.peninsula-residence.ro

129. **BUFTEA,** Samurcasi, S.U. 193 mp, curte 450 mp, 5 cam., 2014, la cheie, super pret, vila P+M, cu interior la alb (finisat in proportie 80%)/exterior finisat, 3 bai, 1 terasa, 3 balcoane, garaj, curent, gaz, put de apa, fosa septica, 20 ml deschidere, vedere catre lac, zona linistita, **58.800 €;** ☎0737.501.015/ 0767.828.498 office@salehouse.ro www.salehouse.ro

130. **BUSTENI** jud.Prahova, S.U. 90 mp, curte 260 mp, 2008, la cheie, vand casa curte 3 camere cu 2 bucatarii, si Pensiune turistica cu 8 camere cu 2 bucatarii. Convenabil, **300.000 €;** ☎0722.324.231

131. **BUSTENI** Prahova pensiune p+2 etaje, 4 bai, 5 balcoane si o terasa, amplasament deosebit, **220.000 €;** ☎0726.000.106

132. **BUSTENI,** S.U. 92 mp, 5 cam., casa curte, garaj, toate utilitatile, zona partie schi - parc distractii, drum accesibil tot anul; ☎0720.020.342

133. **BUSTENI,** Piatra Arsa, S.U. 170 mp, curte 250 mp, vila mobilata, zona deosebita p+1e, garaj, **235.000 €;** ☎0723.686.611

134. **CALARASI Delea Veche, S.U. 18 mp, 2009, proprietar, 85 + 10 mp beci, b+p+m, 3 camere + un salon, 2 bai, bucatarie, 1 beci, aer conditionat, renovata, neg. 109.000 €; ☎0721.133.357**

135. **CALARASI Soldanu, la 40 km de Bucuresti, S.U. 104 mp, curte 560 mp, 4 cam., 2006, la cheie, 2 camere finisate in 2014, termopane, parchet, rigips, bucatarie 20 mp, camara, vie 900 mp, 15.000 €; ☎0760.299.600**

136. **CALARASILOR** cu Delea, S.U. 90 mp, curte 20 mp, 3 cam., 2011, la cheie, casa P+M, renovat 2011, termopan, marmura, parchet, centrala termica, stradala, 2 bai, pretabil cabinet sau locuinta, **109.000 €;** ☎0728.183.188/ 0722.458.071

137. **CALUGARENI** Giurgiu 4 cam., casa curte, 600 mp, toate utilitatile, loc pentru stupi, neg., **19.000 €;** ☎0722.504.584

138. **CALUGARENI** Uzunu, la 20 minute de Bucuresti, S.U. 120 mp, curte 500 mp, 4 cam., 2012, la cheie, vila P+1, pe deal, balcon, terasa, camera tehnica, g, t, p, calorifere, etaj open space cu 2 dressing, priveliste, linite, siguranta, maxitaxi, drum asfaltat, **42.000 €;** ☎0722.846.582 sorin931@yahoo.com

139. **CALUGARENI,** casa cu teren 1.500 mp, 2 anexe bca, termopan, beci, puturi, livada, balta, central, asfalt; ☎0722.554.441

140. **CALUGARENI,** 20 km Bucuresti, S.U. 100 mp, curte 4000 mp, 3 cam., 2013, la cheie, pozitie de vis, superba, casa noua+ferma animale porci, la norme, afacere, c.t. lemne, superfull utilata, a.c, mobilata, irigata, piscina, iaz, livada, vie, 380V, sist. supraveg, buc. vara, afacere, pomana, urgent, **55.900 €;** ☎0767.087.037/ 0734.655.990 annadia77@yahoo.com

141. **CALUGARENI,** 20 km Bucuresti, S.U. 100 mp, curte 4000 mp, 3 cam., 2013, la cheie, pozitie de vis, superba, casa noua+ferma animale porci, la norme, afacere, c.t.lemne, superfull utilata, a.c, mobilata, irigata, piscina, iaz, livada, vie, 380V, sist.supraveg, buc.vara, afacere, urgent, **55.900 €;** ☎0767.087.037/ 0734.655.990 annadia77@yahoo.com

142. **CALUGARENI,** 22 km de Bucuresti, S.U. 79 mp, 3 cam., 2000, la cheie, casa de vacanta , baie, bucatarie, parchet, gresie, centrala termica, complet mobilata , foisor, garaj , St=1026 mp cu pomi fructiferi, negociabil, **35.000 €;** ☎0722.473.818

143. **CAMPIA LIBERTATII** S.U. 286 mp, proprietar vand casa curte, merita vazut, posibil si afacere; ☎0724.252.428

144. **CAMPULUNG MUSCEL** ultracentral, casa curte, constructie anul 2000, compusa din 2 apartamente a cate 2 camere, bucatarie, grup sanitar, gaze, apa curenta, teren 540 mp; ☎0722.551.873

145. **CARACAL** Olt, 7 cam., particular, casa etaj, bucatarie, baie, holuri, garaj, beci, vita de vie, gaze, canal, apa, **115.000 €;** ☎0729.010.260

Imobiliare vânzări CASE, VILE

262. **DOMNESTI** Rezidential Spicului, S.U. 105 mp, curte 300 mp, 3 cam., 2015, la cheie, 5 min. Ratb 408,428, maxi taxi, central, unifamiliala pe parter, drum privat, caramida integral, finisata, toate utilitatile, pod 60 mp, centrala termica, casa mai este disponibila, **63.900 €;** ☎0724.955.610/ 0721.019.959

263. **DOMNESTI,** S.U. 140 mp, curte 250 mp, 4 cam., 2014, la cheie, 3 bai, 35 mp pod mansardabil, pereti interior din caramida, termopan, g, f, tabla Lindab, toate utilitatile racordate, **66.900 €;** ☎0722.151.763

264. **DOMNESTI,** S.U. 400 mp, curte 700 mp, 7 cam., 2012, la cheie, Clinceni, cart. Curtea Domneasca, 470 m constructie parter, etaj, mansarda necomp. 5 dormitoare, 4 bai, 2 garaje, gaze, curent, canalizare, accept variante sau plata in rate, proprietar, **152.000 €;** ☎0723.530.331/ 0722.309.711 reluoteles-cu1@yahoo.com

265. **DOMNESTI,** S.U. 150 mp, curte 480 mp, 5 cam., 1998, la cheie, P+1, 2 bai, terasa, pivnita, foisor, gratar, piscina, toate utilitatile, **128.000 €;** ☎0720.637.272

266. **DOMNESTI,** S.U. 205 mp, curte 500 mp, 5 cam., 2011, la cheie, vand casa, nelocuita, 3 dormitoare si 2 bai la etaj, living, dining, bucatarie si baie la parter; **75.000 €;** ☎0755.075.565 office@smart-callcenter.ro

267. **DOMNESTI,** central, S.U. 135 mp, curte 451 mp, 6 cam., 2010, la cheie, vila frumoasa individuala, constructie solida, utilitati, 2 bai, terasa, acte ok, zona buna, linistita, foarte aproape de Bucuresti, **66.000 €;** ☎0721.115.770 diana.dragomir@eticimob.ro www.eticimob.ro

268. **DOMNESTI,** Ciutaci, S.U. 150 mp, curte 420 mp, 4 cam., 2010, casa stil american vila 150 mp, P+1, living 40 mp, 3 dormitoare, 2 bai, anti-seismic, put, curte 420 mp+ 80 mp de drum, 1min statie RATB+ Maxi-Taxi, toate utilitatile, proprietar, **89.000 €;** ☎0724.375.766/ 0729.091.211 azunmehmetoglu@gmail.com

269. **DOMNESTI,** Clinceni, la 1,5 km de lina de centura, S.U. 120 mp, 2014, in constructie, particular, vila P+1, utilitati, teren 250 mp, diferite stadii de executie. Accept credit, **31.000 €;** ☎0723.530.331 www.vileduplex.ro

270. **DOMNESTI,** Clinceni, langa Cartierul Curtea Domneasca, Strada Radului, S.U. 120 mp, curte 250 mp, 2014, la cheie, vila P+1, utilitati - gaze, la cheie, curent, iluminat stradal, strada privata, TVA 5%, **55.500 €;** ☎0723.530.331 www.vileduplex.ro

271. **DOMNESTI,** Ilfov, Brancovenesc, S.U. 220 mp, 2008, p+1+m, 4 camere, caramida, 2 bai, garaj, curte 508 mp, gaze, fosa, libera, schimb apartament + diferenta, **105.000 €;** ☎0735.051.778

272. **DOMNESTI,** la 5 km de Bucuresti, S.U. 300 mp, curte 70 mp, 2 cam., 2011, la cheie, ansamblu rezidential, vila, baie, bucatarie gresie, faianta, termopane, parchet, totul nou, toate utilitatile; ☎0764.542.333/ 0772.072.128

273. **DOMNESTI,** str. Vointei, zona Curtea Domneasca, S.U. 300 mp, curte 810 mp, 5 cam., 2007, la cheie, comision 0%, vila deosebita, p+1+pod, finisaje superioare, mobilata Mobexpert, bucatarie utilata, gradina superb amenajata, strazi asfaltate, bransata la utilitati, **180.000 €;** ☎0723.325.257 contact@mihaelaanton.ro www.mihaelaanton.ro

274. **DOMNESTI,** stradal, S.U. 120 mp, curte 456 mp, 2014, p+1, semifinisata, facilitate, gaz, curent, apa. Merita vazuta, **55.000 €;** ☎0731.552.455

275. **DOMNESTI,** Teghes, S.U. 120 mp, curte 180 mp, 4 cam., 2014, la cheie, p+1, duplex finalizat, caramida, teren 250 mp, 2 bai, gresie, faianta, fosa, put, imprejmuire gard, accept credit, neg., **59.000 €;** ☎0762.977.484

276. **DOROBANTI,** S.U. 1000 mp, 20 cam., 1960, la cheie, vila lux, zona capitale, **5.000.000 €;** ☎0734.849.849

277. **DOROBANTI,** Capitale, Washington 32, S.U. 240 mp, curte 470 mp, 4 cam., 1921, la cheie, etaj 1, vila, monument istoric. Renovat de lux in 2015, **300.000 €;** ☎0749.186.312

278. **DRAGOMIRESTI DEAL - Ilfov, str. Pinului (la padure), S.U. 110 mp, curte 250 mp, 4 cam., 2015, la cheie, casa P+1E, 69.900 €; ☎0722.535.689/ 0765.479.062**

279. **DRAGOMIRESTI DEAL,** S.U. 120 mp, curte 521 mp, 4 cam., 2015, la cheie, proprietar vand vila in zona noua rezidentiala an contructie 2015 in Dragomiresti Deal langa padurea Ileana, **67.000 €;** ☎0722.319.918 maneaionel@gmail.com

280. **DRAGOMIRESTI,** Sabareni 10 min. Buc., S.U. 181 mp, curte 500 mp, 4 cam., 2015, la cheie, acces foarte rapid catre sectorul 1 si centru, 20 min. de Piat. Victoriei. Vila la cheie p+1+pod, caramida, teren 500 mp, finisaje la alegerea clientului. Curte amenajata, alei gazon. Proprietar, **75.000 €;** ☎0764.377.946

281. **DRIDU,** Ialomita, S.U. 100 mp, 3 cam., 2005, casa curte, garaj, baie, apa curenta, constructie BCA, teren 500 mp; ☎0735.195.220

282. **DRUMUL NATIONAL BUCURESTI-TARGOVISTE** la 25 min. de Bucuresti, 6 cam., proprietar vand casa, baie, bucatarie, incalzire centrala, imb., g, f, p, AC, teren intravilan 7.000 mp, vie pe rod 2.500 mp, neg., **68.000 €;** ☎0764.904.602

283. **DRUMUL SARII,** S.U. 240 mp, curte 80 mp, 5 cam., 2008, la cheie, oportunitate, vila situata in cartierul Ghencea, 240mp utili, 80mp curte libera, construtie moderna, cu luminator pentru spatiile comune, bine compartimentata, parchet dim lemn masiv. Comision 0, **195.000 €;** ☎0728.973.745 marius.cojocariu@h-b.ro www.habitatbrokers.ro

284. **DRUMUL TABEREI** Ghencea, str. Maracineni, S.U. 180 mp, curte 310 mp, 4 cam., 2010, la cheie, p+1+pod, stradal, finisata, toate utilitatile, posibilitate mobilata si utilata, libera, nu a fost locuita, curte pavata si amenajata, **145.000 €;** ☎0729.428.957/ 031.807.95.72 europahouseimob@yahoo.com www.europa-house.ro

285. **DRUMUL TABEREI,** Bd. Timisioara, Omv, strada Torcatoarelor, S.U. 300 mp, curte 300 mp, 6 cam., 2011, la cheie, comision 0 %, p+1+m, finisata complet, mobilata si utilata modern, toate utilitatile, canalizare, statie de tramvai la 150 m, Lidl la 100 m, metrou, piata, **295.000 €;** ☎0723.325.257 contact@mihaelaanton.ro www.mihaelaanton.ro

286. **DRUMUL TABEREI,** Ghencea, Brasov, noul Lidl, S.U. 308 mp, curte 409 mp, 5 cam., 2010, la cheie, comision 0 %, vila exclusivista, mobilata si utilata lux, finisaje de lux, s+p+2, gradina amenajata, 2 garaje, pivnita, toate utilitatile, supravegherе video,alarma, Auchan la 2 min., **335.000 €;** ☎0723.325.257 contact@mihaelaanton.ro www.mihaelaanton.ro

287. **DRUMUL TABEREI,** Prelungirea Ghencea, Sunrise Residence, S.U. 330 mp, curte 573 mp, 5 cam., 2007, la cheie, comision 0%, sector 6, vila individuala, s+p+1, finisaje de lux, garaj, crama, 4 dormitoare, 3 bai, bucatarie mobilata si utilata, curte amenajata, canalizare, utilitati, **345.000 €;** ☎0723.325.257 contact@mihaelaanton.ro www.MihaelaAnton.ro

288. **EROII REVOLUTIEI,** Pieptanari, S.U. 150 mp, curte 130 mp, 4 cam., 2007, la cheie, vila p+1+m, garaj, alarma, utilitati, **165.000 €;** ☎0751.058.060

289. **FERDINAND,** Hasdeu, S.U. 225 mp, curte 110 mp, 4 cam., 1939, la cheie, casa s+p+pod mansardabil, teren 210 mp, singur in curte, loc de parcare, amprenta 100 mp, pod pe toata suprafata casei, posibilitate apartament la mansarda. ID 6562, **298.000 €;** ☎0741.932.998/ 0765.245.736 donhouse_ro@yahoo.com

290. **FERENTARI PIATA,** stradal, S.U. 110 mp, casa semidemolabila, nenegociabil, **22.000 €;** ☎0768.928.527

291. **FERENTARI,** Tunsu Petre, casa 3 cam., baie, bucatarie, 260 mp, liber, **35.000 €;** ☎0764.522.941/ 0726.410.728

292. **FERENTARI,** Valtoarei, 2 cam., particular, casa baie, bucatarie, hol, 80 mp, semistradala, disc., **29.000 €;** ☎0722.788.127

293. **FLOREASCA CALEA,** S.U. 340 mp, curte 310 mp, 8 cam., 2006, la cheie, proprietar, vila s+p+1e compusa din 310 mp teren, constructie de 420 mp, 4 bai, o bucatarie, doua subsoluri in stil crama si un garaj. Front stradal 12 m, **390.000 €;** ☎0722.997.000 george@depozitudeanvelope.ro

294. **FLOREASCA CALEA,** spitalul de urgenta, S.U. 150 mp, curte 20 mp, 6 cam., casa-vila p+1, casa de caramida, fara imbunatatiri, toate utilitatile in casa, zona foarte buna, se preteaza pentru locuit sau firma, se accepta credit, merita vazuta, neg., **100.000 €;** ☎0732.547.531 elenavoica@yahoo.com

295. **FOISORUL DE FOC,** S.U. 272 mp, 4 cam., 1974, la cheie, casa, d= 8 m, amprenta 80 m, caramida, 2 bai, necesita renovari interioare sau schimb 2 camere cu diferenta, in sector 2, disc., **155.000 €;** ☎0727.145.882

296. **FRASIN,** Suceava, casa parter+ etaj 5 camere+ dependinte, teren 700 mp, eventual schimb apartament Bucuresti; ☎0740.530.102

297. **FRUMUSANI** Calarasi, casa modesta, teren 400 mp, facilitati, **12.500 €;** ☎0730.436.931

298. **FRUMUSANI,** S.U. 200 mp, curte 1200 mp, 5 cam., casa constructie din caramida an 1970, acoperis tabla refacut, 5 camere, 3 holuri, anexe (beci, pod), fara etaj, accept schimb cu apartament sau garsoniera cf. 1 in Bucuresti pot oferi diferenta, **40.000 €;** ☎0736.689.247 Iceman_066@yahoo.com

299. **FRUMUSANI,** S.U. 240 mp, curte 877 mp, 7 cam., 2003, la cheie, vand/ schimb vila P+M, 2 gr. sanitare, anexe, foisor, curte amenajata, intab, cu gars, teren sect 4 + diferenta, exclus schimb/ schimb, **79.900 €;** ☎0722.891.941/ 0761.743.909/ 0757.439.615 dianaflorescu9777@yahoo.com

300. **FUNDENI** S.U. 386 mp, curte 600 mp, 10 cam., vand vila, de lux, terase p+2, anexe sau schimb cu ap. + bani; ☎0722.392.258

301. **FUNDENI** Doinei, S.U. 180 mp, curte 250 mp, 6 cam., 2009, la cheie, p+1+pod mansardat, tip duplex, toate utilitatile, strada privata, centrala, curte, living 35 mp, 4 bai, cadastru, ocazie, **100.000 €;** ☎021.241.53.12/ 0724.377.294 contact@vegasimobiliare.ro www.vegasimobiliare.ro

302. **FUNDENI,** S.U. 150 mp, 5 cam., 2013, la cheie, vila, bucatarie, 2 bai, foisor, cu toate utilitatile, aproape de transportul in comun; ☎0723.714.586

303. **FUNDENI,** Str. Doinei, S.U. 270 mp, curte 180 mp, 7 cam., 2014, la cheie, superoferta, casa noua, finisaje deosebite, **150.000 €;** ☎0722.218.447/ 0722.272.017

304. **FUNDULEA** - Gostilele, 2010, unic proprietar, casa mare, parter finalizat locuibil, 2 dormitoare, living, baie, bucatarie, hol, etaj numai termopane, faianta, gresie, parchet, termopane, instalatii sanitare complete, incalzire centrala termica, teren 1.700 mp, vand sau schimb cu ap. sector 3; ☎0723.150.504

305. **GALATI PIATA,** 2 cam., vand casa, baie, bucatarie; ☎0768.517.303

306. **GARBOVI,** Ialomita, 5 cam., vand casa, toate facilitatile, 3.250 mp livada, vie, langa Urziceni, negociabil; ☎0731.877.703

307. **GARBOVI,** Urziceni, 70 km, gospodarie taraneasca, 7 camere, anexe, 1.400 mp, gard metalic imprejur, fantana, utilitati, cadastru, **14.000 €;** ☎021.688.62.41/ 0746.125.528

308. **GERMANIA** Sindosailm - Rozanberg, 1950, la cheie, 1.000 mp construiti+ 600 mp teren liber, ocazie, Urgent, **359.000 €;** ☎0756.464.789/ 0049163769324 6/ 0049163941 2016

309. **GERMANIA,** S.U. 160 mp, curte 240 mp, 6 cam., 1930, la cheie, casa in Grimberg (Trier), 60 km de Luxemburg, 6 camere, teren 240 mp, **34.000 €;** ☎0744.310.658 office@proprietati-germania.com www.proprietati-germania.com

310. **GERMANIA,** Castel Baroc, S.U. 360 mp, curte 501 mp, 12 cam., 1950, la rosu, 40 camere, 10.230 mp teren 250.000 €/Chemnitz vila renovabila 12 camere, S+P+2, caramida, posibil 3 Ap., t.f, teren 501 mp d.25 m, zona vile, oras 250.000 loc, 2 autostrazi, Universitate, **29.000 €;** ☎00491775115575 ilie67@yahoo.com www.aur.ro

311. **GHENCEA,** S.U. 180 mp, curte 350 mp, 4 cam., casa/ vila living, baie, bucatarie, camera tehnica/ camara, terasa 3 dormitoare, hol, baie, curte amenajata gazon, brazi, sistem irigatii, asfalt, apa, gaze, electricitate, Ratb, Mega, neg., fara comision, **157.500 €;** ☎0728.015.195

312. **GHENCEA,** proprietar vand casa cu toae utilitatile, 260 mp; ☎0724.272.704

313. **GHENCEA,** Bd. Cooperativei, S.U. 175 mp, curte 540 mp, 5 cam., 2013, la cheie, p+1, sti mediteranean, living, 4 dormitoare, bucatarie, 3 bai, finisaje de calitate superioara, pozitie excelenta, acces usor, alarma, deosebita, seriozitate, neg., **195.000 €;** ☎0721.662.943 f.bunescu@yahoo.com

314. **GHENCEA,** Drumul Taberei, str. Maracineni, semistradal, S.U. 160 mp, curte 400 mp, 5 cam., 2012, la cheie, P+1, finisaje de calitate, 4 dormitoare, 3 bai, dressing, camera tehnica, uscatorie, pivnita, foisor, terasa,mobilata si utilata, **160.000 €;** ☎0729.428.957/ 031.807.95.72 europahouseimob@yahoo.com www.europa-house.ro

315. **GHENCEA,** Maracineni, S.U. 180 mp, curte 540 mp, 5 cam., 2009, la cheie, p+1+pod, mobilata, utilata, 90 mp su/ nivel, 300 mp sc, teren 560 mp, lux, strada asfaltata cu bariera, toate utilitatile, curte amenajata, gratar, anexe, 2 locuri de parcare, deosebita, **219.000 €;** ☎0721.662.943 f.bunescu@yahoo.com

316. **GHENCEA,** zona, proprietar vand casa cu toate utilitatile, 260 mp; ☎0724.272.704

317. **GIULESTI** str. Caramidariei nr. 18 curte 200 mp, 2 cam., casa curte, geamuri termopan, termosistem, usi int. termopan, aer cond. sau schimb cu ap., **70.000 €;** ☎0723.631.786

318. **GIULESTI,** S.U. 53 mp, curte 133 mp, 3 cam., 1945, la cheie, 3 camere, baie, bucatarie, construita din caramida, toate utilitatile apa, canal, gaze, curent, centrala termica, garaj, **52.000 €;** ☎0721.740.503 liviu_pantelimon@yahoo.com

319. **GIULESTI,** Cartier 16 Februarie, S.U. 140 mp, curte 350 mp, 4 cam., 1987, la cheie, strada linistita la 5 minute de statia Ratb, asfalt, canalizare, gaze, electricitate, doua corpuri de casa locuibile, garaj, disponibila oricand prin agentie, intabulata, neg., **53.000 €;** ☎0727.987.855 romangheorghe.ro@gmail.com

320. **GIULESTI,** str. Nic. Serban, sector 1, S.U. 110 mp, curte 243 mp, 4 cam., 2002, 2 bai, 2 bucatarii, garaj, utilitati, finisata, **99.900 €;** ☎0742.684.006

321. **GIURGIU** judet, comuna Ghimpati, S.U. 55 mp, 1955, la cheie, casa+ 3100 mp teren neinundabil, cu helesteu, padure, pomi si arbusti fructiferi, vie, diverse flori; ☎0762.162.461

322. **GIURGIU JUDETUL,** la 30 km Bucuresti, comuna Ogrezeni, 4 cam., casa, bucatarie, baie, magazin stradal+ bar, incalzire centrala lemne, teren 915 mp, 130 construibil, disc., **59.000 €;** ☎0763.609.375

323. **GIURGIU,** Baneasa, Pietrele, 55 km Bucuresti, S.U. 65 mp, curte 1300 mp, 3 cam., 1965, demolabila, oportunitate vanzare pachet, casa conectata la curent, drum asfaltat +1,5 ha teren agricol neimpozabil, cultivat, vie, acte, **12.000 €;** ☎0724.223.626 office@vision-realestate.ro vision-realestate.ro

324. **GIURGIU,** Baneasa, Pietrele, 55 km Bucuresti, 7 km Dunare, S.U. 65 mp, curte 1300 mp, 3 cam., 1965, demolabila, casa conectata la curent, drum asfaltat, panorama, cadastru, sau la pachet cu 1,5 ha teren agricol, 12.000 €, **7.000 €;** ☎0724.223.626 office@vision-realestate.ro vision-realestate.ro

325. **GIURGIULUI** Dedeman, S.U. 180 mp, 2010, la cheie, casa p+1, teren 300 mp, iesire la doua strazi, toate utilitatile. Detalii la telefon, **110.000 €;** ☎0765.378.223

326. **GIURGIULUI,** Sector 4, 1 camera, baie, bucatarie, sufragerie, hol, constr. caramida rosie, libera, st. 160 mp, disc., **36.000 €;** ☎0762.736.977

327. **GLINA** Ilfov particular vand casa curte urgent, pret f. f. convenabil; ☎0728.790.604

328. **GLINA,** S.U. 140 m2 mp, curte 1450 m2 mp, 5 cam., vand casa 3 dormitoare, living 40 mp, baie, bucatarie, garaj, constructie caramida, placata rigips, tamplarie aluminiu interior, ferestre pvc, centrala pe gaze, toate utilitatile, suprafata teren 1400 m, **58.000 €;** ☎0726.142.162 tudorrazvan10@yahoo.ro

329. **GRADINA ICOANEI,** S.U. 500 mp, curte 465 mp, 10 cam., 2005, la cheie, P+2E cu pod , 3 bucatarii, 6 gr. sanitare, 3 balcoane, subsol compartimentat, centrala termica, g, f, p, t, izolata termic, garaj 2 locuri, **1.100.000 €;** ☎0760.654.546/ 021.440.22.49 www.conceptimobiliare.ro

330. **HALA TRAIAN** Calarasi, piata, S.U. 88 mp, 4 cam., 1940, in constructie, baie, pivnita, 20 mp necesita renovare, curte diviziune. Acte la zi, ideal investitie, neg., **85.000 €;** ☎0749.076.011/ 021.210.76.00 sweethome_imob@yahoo.com www.sweethomeimob.ro

331. **IALOMITA,** loc. Munteni Buzau, 3 cam., casa, baie, bucatarie, apa curenta, izolata termic, aere conditionate, termopan, 1.400 mp, pomi fructiferi, neg., **90.000 L;** ☎0766.849.941

332. **IALOMITA,** Sinesti, sat Closca casa demolabila 600 mp, cu desc. la lac, **6.200 €;** ☎0744.324.599

333. **IANCU NICOLAE,** S.U. 600 mp, curte 2900 mp, 10 cam., 2000, la cheie, compusa din doua corpuri, D+P+E. 10 camere, 5 bai, bucatarie si terasa in suprafata de ~600mp. Teren in suprafata de 2.900 mp cu deschidere directa la strada Erou Iancu Nicolae si strada din spate, **850.000 €;** ☎0728.220.622

334. **IANCU NICOLAE,** Pipera, Gradina Zoo, Jolie Ville, S.U. 190 mp, curte 405 mp, 4 cam., 2005, la cheie, vand vila, deschidere 15 m, toate utilitatile, zona de vile, **245.000 €;** ☎0723.460.200/ 021.210.76.00 sweethome_imob@yahoo.com

335. **ILFOV,** S.U. 90 mp, curte 650 mp, 7 cam., 1997, la cheie, casa caramida, dependinte, deschidere 14 m, cu utilitati, libera, urgent; ☎0723.714.586

336. **ILFOV,** vand sau schimb casa + bloc, mai multe variante; ☎0753.110.421

337. **ILFOV,** Pantelimon, Libelulelor, S.U. 110 mp, curte 350 mp, 6 cam., 2014, la cheie, proprietar, terminata, baie, bucatarie, living, 3 dormitoare, maxi la 50 metri, toate utilitatile, **51.900 €;** ☎0765.724.214

338. **ILFOV,** sos. Bucuresti 162 A, S.U. 160 mp, curte 350 mp, 4 cam., 2008, la rosu, zona linistita, langa padure si rau, exclus intermediari, **65.000 €;** ☎0741.969.611

339. **IMGB** Metrou S.U. 110 mp, curte 30 mp, 3 cam., 2015, la rosu, casa pozitionata stradal, zona superba numai de vile, modern amenajata,bucatarie inchisa. Finisajele sunt la alegere de catre viitorul cumparator, **72.000 €/bucata;** ☎0727.736.313 iuliana.jilcu@gmail.com

340. **INSULA ELBA,** Italia, S.U. 200 mp, curte 1000 mp, 4 cam., 1978, la cheie, casa de vacanta 1 living, 2 bucatarii, 2 terase cu vedere la mare, incalzire centrala cu gel in toata casa, **1.650.000 €;** ☎0754.032.184 madalin.negrea@yahoo.com

341. **ION MIHALACHE - Turda, S.U. 150 mp, curte 120 mp, 4 cam., 2000, la cheie, vila D+P+E, exceptionala, care prin stilul si rafinamentul arhitectural personalizat, conceptul finisajelor de lux, indeplineste toate normele elegantei (living 38 mp), 195.000 €; ☎0735.523.505/ 0744.523.505 munteniagrup2005@yahoo.com**

342. **ION MIHALACHE B-DUL.,** S.U. 160 mp, curte 49 mp, 8 cam., 1937, la cheie, casa la curte La 100 de metri de B-dul Ion Mihalache (fost 1 Mai) compus 8 camera cate 4 pe etaj si un hol mare la intrare 2 bai 3 wc, central termica, toate utilitatile apa, current, gaze, canalizar, **200.000 €;** ☎0722.336.339/ 0753.046.242 nkaro@hotmail.com

343. **IZVOARELE Prahova, casa renovabila cu teren 3.230 mp, energie electrica in casa, apa curenta in curte; ☎0744.334.401**

344. **JILAVA,** S.U. 270 mp, curte 600 mp, 5 cam., 2013, la cheie, p+1, casa se vinde mobilata si utilata, gaze, canalizare, internet, statie deduirzare a apei, caramida+beton, strada asfaltata. Accept variante, **160.000 €;** ☎0722.546.502

345. **JILAVA,** S.U. 151 mp, curte 100 mp, 5 cam., 2015, la cheie, vila tip duplex P+1+M, 185 mp construiti, 151mp utili, teren 100mp in Jilava, str. Libertatii, zona noua de vile, stradal asfaltat, construita din caramida cu placa de beton intre etaje, **69.500 €;** ☎0760.734.983

346. **JOITA,** Castelli Residence, S.U. 120 mp, 4 cam., 2014, la cheie, 140 mp construiti, 120 mp utili, 3 dormitoare, 2 bai, living, teren 1000 mp, la 10 minute de Militari, locuri de joaca pentru copii, terenuri de sport, paza 24/24, accept credit, **69.500 €;** ☎0769.076.170/ 021.324.77.00 george.marinica@orfeas.ro www.castelli.ro

347. **JOITA,** Cosoba, S.U. 160 mp, curte 500 mp, 5 cam., 2013, la cheie, casa p+1 constructie din caramida, beton, izolata, **49.000 €;** ☎0767.511.331 gataiantu_m@yahoo.com

348. **LACUL TEI,** Sector 2, S.U. 114 mp, curte 70 mp, 1960, la cheie, teren din care 44 mp construiti. Apa, canalizare si gaze la strada. Posibilitatea obtinere autorizatie reabilitare si/ sau extindere. Strada Gheorghe Titeica, langa Parcul Studentesc Tei, **38.000 €;** ☎0723.753.106 george_pripis@yahoo.com

349. **LACUL TEI,** sector 2, vand casa mai mica, invelita cu lindab, camera, baie, bucatarie, centrala proprie, apa, canal, neg., **23.000 €;** ☎0761.888.943

350. **MAGURELE** -Varteju, S.U. 65 mp, curte 460 mp, 2 cam., 2015, proprietar, bucatarie, baie, hol, utilitati, acte, **36.500 €;** ☎0728.348.323

351. **MAGURELE** Ilfov, S.U. 190 mp, 2014, la cheie, casa cu piscina, teren 650 mp. Dotari multiple, **120.000 €;** ☎0751.200.077

352. **MAGURELE,** strada Unirii, S.U. 44 mp, curte 2120 mp, 3 cam., 1975, demolabila, casa batraneasca, curte mare, c+i, strada principala, pozitie centrala, foisor rustic 20 mp, gazon, pomi fructiferi, zona verde linistita, gaze la poarta, proprietar, toate actele, **79.000 €;** ☎0722.452.342

353. **MARGEANULUI,** S.U. 98 mp, curte 104 mp, casa curte 4 cam. + D, urgent, **59.500 €;** ☎0726.307.818

354. MARIA ROSETTI, Popa Petre, S.U. 400 mp, curte 467 mp, vila cu o arhitectura deosebita, constructie perioada interbelica, curte, garaj, proprietar, 400.000 €; ☎0727.939.104

355. **MARRIOT,** S.U. 100 mp, vand casa in zona; ☎0723.22[illegible] 210 324

356. **MIHAILESTI** [illegible] curte 800 mp, 5 ca[illegible] acareturi, gaze, ca[illegible] 17 m, teren 800 [illegible]

357. **MIHAILE**[illegible] 1200 mp, 5 ca[illegible] caramida, [illegible] ☎0[illegible]

358. **MILITAR**[illegible] icala Function[illegible] mp, 13 cam., [illegible] structie bca str[illegible]

359. **MILITA**[illegible] 60 mp, 3 car[illegible] balcoane, 2 b[illegible] timentare c[illegible] placa de be[illegible] erne, izolat[illegible] august 20[illegible]

360. **MIL**[illegible] mp, 3 ca[illegible] p+1+m, liv[illegible] construit[illegible] lata la ex[illegible] ta, gaze[illegible] isaje lux[illegible] office@avangardecu[illegible] gardecity.ro

355. **MARRIOT,** S.U. 100 mp, vand casa in zona; ☎0723.227.627/ 0762.219.324

356. **MIHAILESTI** -Giurgiu, S.U. 100 mp, curte 800 mp, 5 cam., 2000, la cheie, casa, acareturi, gaze, canal si apa la poarta, d= 17 m, teren 800 mp; ☎0722.695.599

357. **MIHAILESTI,** S.U. 85 mp, curte 1200 mp, 5 cam., 1995, la cheie, casa caramida, garaj, utilitati, libera; ☎0723.714.586

358. **MILITARI** Moinesti, Policlinica Medicala Functionala, S.U. 240 mp, curte 50 mp, 13 cam., 2000, la cheie, S+P+1, constructie bca stradala cu vad. **187.000 €;** ☎0723.523.763

359. **MILITARI** Pacii S.U. 108 mp, curte 60 mp, 3 cam., 2015, in constructie, casa, 2 balcoane, 2 bai, constructie beton, compartimentare caramida, toate utilitatile trase, placa de beton la mansarda, finisaje moderne, izolatie, centrala proprie, finalizare august 2015, **71.000 €;** ☎0765.124.026

360. **MILITARI,** S.U. 110 mp, curte 135 mp, 3 cam., 2015, la cheie, Prima Casa, p+1+m, living, 2 bai, 2 dormitoare, terasa, construita din beton armat si caramida izolata la exterior 10 cm + decorativa siliconata, gaze, apa, canal, tv+net, centrala, finisaje lux, **69.900 €;** ☎0728.660.652 office@avangardecity.ro www.avngardecity.ro

361. **MILITARI,** S.U. 110 mp, curte 135 mp, 3 cam., 2015, la cheie, Prima Casa, p+1+pod depozitare, living, 2 dormitoare, bucatarie inchisa /deschisa, 2 bai, terasa acoperita, apa, canal, gaze, cablu tv, internet, drumuri asfaltate, maxi taxi, RATB, finisaje de calitate, acc. credit, **69.900 €;** ☎0728.660.652 office@avangardecity.ro www.avangardecity.ro

362. **MILITARI,** Apusului, S.U. 120 mp, curte 200 mp, 4 cam., 2015, in constructie, vila tip duplex 4 camere+pod 30 mp la 5 min. de Iului Maniu si metrou Pacii curte amenajata 200 mp, gaze, canalizare, apa, str. asfaltata, finisata la cheie, in acest stadiu se pot alege finisajele, sector 6, **119.000 €;** ☎0721.286.443/ 0728.893.552

363. **MILITARI,** Moinesti Lidl, S.U. 220 mp, curte 95 mp, 6 cam., 2000, la cheie, vila P+1, 2 bai, terasa, curte pavata, constructie BCA, mobilata, utilata Germania,negociabil, **140.000 €;** ☎0723.523.763

364. **MILITARI,** Piata Gorjului, S.U. 170 mp, curte 240 mp, 5 cam., 2000, la cheie, particular, vand casa, teren 240 mp, intabulata, **150.000 €;** ☎0728.489.726

365. **MILITARI,** Rosu S.U. 136 mp, curte 190 mp, 4 cam., 2015, la cheie, direct dezv., P+1+pod, maxi taxi, RATB, terasa acoperita si curte iar in fata casei 1 sau 2 locuri de parcare, totul la cheie, finisaje personalizate, **85.000 €;** ☎0761.028.046/ 0729.481.840/ 0722.364.656 office@eurocasaimobiliare.ro www.eurocasaimobiliare.ro

366. **MILITARI,** Rosu, S.U. 75 mp, curte 184 mp, 3 cam., 2014, la cheie, casa cocheta individuala, la sol pe teren de 184 mp, casa are 110 mpc, pod daca se doreste, terasa cu iesire din living, toate utilitatile, **63.000 €;** ☎0761.028.046/ 0729.481.840/ 0744.550.071 office@eurocasaimobiliare.ro www.eurocasaimobiliare.ro

367. **MILITARI,** Rosu, langa Lacul Morii, S.U. 260 mp, curte 300 mp, 4 cam., 2001, la cheie, vila cu parcela, p+1+pod, amprenta 130 mp, deschidere 12 m, living, 3 dormitoare, 3 bai, 2 balcoane, toate imbunatatirile (renovata 2015), centrala proprie, toate utilitatile, acte, libera, **125.000 €;** ☎0771.506.003 violeta@neroimob.ro

368. **MILITARI,** str. Cetatea de Balta, S.U. 200 mp, curte 10 mp, 4 cam., 2007, la cheie, vila cu 3 dormitoare, baie, terasa, parter living, 70 mp, bucatarie si baie, **110.000 €;** ☎0763.710.546

369. **MOGOSESTI,** S.U. 113 mp, curte 200 mp, 3 cam., 2011, in constructie, in complex rezidential Springville la 20 de km de Bucuresti, soseaua principala case la cheie canalizare, apa curenta, transport in comun, finisaje de calitate. Pe construim casa mult dorita; ☎0748.238.661/ 0753.112.731 ionescugeorgiana.imob@gmail.com

370. **MOGOSOAIA** S.U. 350 mp, curte 800 mp, 5 cam., 2001, la cheie, vila Mogosoaia, un colt de rai in apropierea Bucurestiului.Detalii: suparafata teren 800 mp, suprafata construita 350 mp, amprenta vila 160 mp -parter: living, bucatarie, baie, camera tehnica, garaj pt 2 masini -etj : 4 dormitoare, 2 bai, un birou+ terasa. Dispune de: gaz, centrala termica proprie,apa curenta, canalizare, garaj, pomi fructiferi si gazon, **250.000 €;** ☎0726.274.984

371. **MOGOSOAIA,** 5 cam., vila, ne/ mobilata, toate utilitatile, p+1+m, singur curte, ac, sistem supraveghere; ☎0746.080.852

372. **MOGOSOAIA,** FRF, lac, S.U. 350 mp, curte 1000 mp, 6 cam., 2008, la cheie, vila d+p+1 unicat, complet finisata de lux, 6 camere. 4 dormitoare. garaj, sala de sport, terasa de 35 mp, curte amenajata, 3 bai, dresing, semineu, **315.000 €;** ☎0723.348.535 contact@siriusimobiliare.ro www.siriusimobiliare.ro

373. **MOGOSOAIA,** Ilfov, Ceferistilor, S.U. 250 mp, curte 900 mp, 8 cam., 2006, casa p+m, finalizata, 5 cam.+ dependinte, toate facilitatile, la 50 m lac, 100 m padure, **150.000 €;** ☎0726.787.269/ 0724.457.886

374. **MOSILOR** - metrou, S.U. 76 mp, 3 cam., 2010, la cheie, d+p+1, tip duplex, finisaje lux, 2 grupuri sanitare, pretabil firma/ locuit, ID 890, **69.000 €;** ☎021.317.20.92/ 0725.445.510 dana.balcu@houseproviders.ro www.houseproviders.ro

375. **MOSILOR** - Vaselor, 3 cam., vand casa si teren, hol, bucatarie, baie, garaj, centrala termica, g, f, t, p, su. 140 mp, d-15,65 m, proprietar, **850 €/mp;** ☎0766.499.654

376. **MOTODROM,** zona, S.U. 357 mp, la rosu, vand casa; ☎0729.657.009

377. **NICOLAE GRIGORESCU,** S.U. 112 mp, curte 270 mp, 4 cam., 2014, la rosu, p+1e+pod, amprenta la sol 86 mp, dubla deschidere, living + 3 dormitoare, terase, 2 bai, constructie caramida, utilitati, exterior finisat, finisajele interioare se pot efectua la cererea clientului, **165.000 €;** ☎0769.076.158/ 0785.225.472 amelia.stoian@orfeas.ro www.orfeas.ro

378. **OBOR** vav Gara de Est, S.U. 250 mp, curte 305 mp, 8 cam., 1935, la cheie, carter de vile select,vecini buni, t-305 mp, s+p+1et+m, constructie caramida in stare buna, locuibila, bucatarie, 3 bai, 8 camere, **180.000 €;** ☎021.688.08.67/ 0722.614.867

379. **OCNA SIBIULUI,** jud. Sibiu, 2 cam., casa, bucatarie, gaze, curte, gradina, anexe. Plus 6 ha agricol, 2 ha fanete, 1 ha [illegible] ☎0770.240.086

380. **OLTENITEI SOSEAUA** Drumul Fermei, S.U. 84 mp, curte 35 mp, 3 cam., 2014, la cheie, vila noua, arhitectura deosebita, P+1E+ Pod mansardat, living+2 dormitoare, 2 gr. sanitare, finisaje lux, toate utilitatile, pozitie excelenta, comision 0%, **75.000 €;** ☎0722.519.815/ 0722.221.688 www.nemar-rezidential.ro

381. **OLTENITEI SOSEAUA** Paraul Rece, S.U. 101 mp, curte 117 mp, 4 cam., 2014, in constructie, vila noua tip duplex, living + 3 dormitoare, 2 grupuri sanitare, P+1E+ Pod amenajat, se vinde la cheie, finisaje deosebite, teren propriu, comision 0%, **79.500 €;** ☎0724.411.696/ 0730.320.124 www.nemar-rezidential.ro

382. **OLTENITEI SOSEAUA,** S.U. 120 mp, curte 170 mp, 5 cam., 2015, la cheie, vila tip duplex P+1+M, zona linistita fara poluare, complet finisata cu spatii generoase, curte libera si amenajata 170 mp, 3 bai, contorizare individuala, **69.990 €;** ☎0725.957.934/ 0725.957.934/ 0725.957.934

383. **OLTENITEI SOSEAUA,** centru Popesti, S.U. 107 mp, curte 70 mp, 3 cam.,

Imobiliare vânzări CASE, VILE

481. **PRELUNGIREA FERENTARI, S.U. 170 mp, curte 200 mp, 2008, la cheie, vila amplasata stradal, P+2, centrala pe fiecare nivel, gresie, termopane in prelungirea Ferentari statia de tramvai Valtoarei, 150.000 €; ☎0722.320.773 dronya178@yahoo.com**

482. **PRELUNGIREA GHENCEA** S.U. 151 mp, curte 200 mp, 4 cam., 2015, la cheie, proprietar, vila duplex, finisaje lux, marmura, granit, gresie si faianta Marazzi, alarma, 3 bai, 2 camere tehnice, canalizare, automatizare porti, **120.000 €;** ☎0721.279.091

483. **PRELUNGIREA GHENCEA,** S.U. 320 mp, curte 450 mp, 7 cam., 2007, la cheie, urgent, vila partial mobilata, amenajari interioare de calitate superioara, ministatie epurare, pomi fructiferi, strada privata, zona linistita, pret negociabil, direct proprietar, **165.000 €;** ☎0745.670.564

484. **PRELUNGIREA GHENCEA,** S.U. 200 mp, curte 450 mp, 5 cam., 2004, la cheie, vila p+1, 3 bai, pivnita 20 mp, terasa, gradina, utilitati, asfalt, cartier de vile, strada privata, Ratb, zona linistita, discutabil, **135.000 €;** ☎0753.030.481

485. **PRELUNGIREA GHENCEA,** Complex Ambasador Residence, S.U. 140 mp, curte 300 mp, 5 cam., 2014, la cheie, vila tip duplex, ideal pentru familiile cu copii, 140 mp construiti, toate utilitatile trase, 4 dormitoare, 3 bai, gresie, faianta Italia, usi Pinum. Centrala in condensatie, living cu terasa de 15 mp, tamplarie cu sticla tripan salamander si profil cu 5 cam., izolatie polistiren 10 cm granulatie 80, curte amenajata, 2 locuri de parcare, finisata, **104000 €;** ☎0751.020.556

486. **PRELUNGIREA GHENCEA,** dupa Cartierul Latin, S.U. 100 mp, curte 170 mp, 2 cam., 2014, la cheie, vila in duplex, sc-120 mp, 2 dormitoare si baie la etaj, balcon, living, bucatarie, baie servici, terasa la parter, se finiseaza la cheie, utilitati, drum betonat, **63.900 €;** ☎0726.663.288 vestrezidential@yahoo.ro www.vestrezidential.tk

487. **PRELUNGIREA GHENCEA,** intre Prelungirea Ghencea si Sos Alexandriei, S.U. 85 mp, curte 250 mp, 3 cam., 2015, la cheie, casa curte, 2 dormitoare, 1 baie, bucatarie, living si terasa, Finisaje de lux, casa se preda la cheie. Teren curte 250 mp, zona linistita, ideal familie, ocazie, **55.000 €;** ☎0755.030.953

488. **PRELUNGIREA GHENCEA,** Maracineni, S.U. 120 mp, curte 250 mp, 4 cam., 2015, la cheie, vila duplex, p+1 cocheta, la cheie, 152 mp construiti, finisaje de calitate superioara, gazon, curte pavata, gard, drum betonat, acces usor, centrala, termopan, seriozitate, **89.500 €;** ☎0721.662.943 f.bunescu@yahoo.com

489. **PRELUNGIREA GHENCEA,** Margelelor, S.U. 275 mp, curte 500 mp, 6 cam., acces foarte bun, in apropierea capatului transportului in comun, utilitati, accepta credit, 4 dormitoare, 3 dresing, spalatorie,2 living, bucatarie inchisa, 3 baie, 2 wc serviciu, **112.900 €;** ☎0724.579.313 dragosvalentin_realestate@yahoo.com

490. **PRELUNGIREA GHENCEA,** Rezidential, S.U. 300 mp, 2008, la cheie, proprietar, vila d+p+e+m, 5 dormitoare, 4 bai, crama, 2 dresinguri; ☎0744.353.428

491. **PRELUNGIREA GHENCEA,** str. Dantelei, S.U. 220 mp, curte 500 mp, 5 cam., 2015, la cheie, comision 0 %, p+1, finisata complet, detine carte tehnica, centrala Viessmann, tabla Caretta (garantie 50 ani), instalatii Romstal, tamplarie Salamander- geam Tripan, garaj, pivnita, **185.000 €;** ☎0723.325.257 contact@mihaelaanton.ro www.mihaelaanton.ro

492. **PRELUNGIREA GHENCEA,** zona Cartier Latin st. Iernii 25, S.U. 80 mp, curte 180 mp, 3 cam., 2014, la cheie, casa 3 camere constructie din caramida, finisaje la cheie, gaze, canalizare, drum privat, asfaltat, direct proprietar, tva 5% inclus, **62.900 €;** ☎0767.986.857 radufurtuna@yahoo.com

493. **PROGRESULUI PIATA,** 15 min. de metrou si parc, S.U. 78 mp, 3 cam., 1967, la cheie, casa renovata, 78 mp utili (3 camere, 1 baie, 1 bucatarie); termopan, aer conditionat, centrala termica proprie, parchet, faianta, gresie, usa metalica, **75.000 €;** ☎0722.314.799

494. **RAHOVA** Alexandriei, S.U. 100 mp, curte 70 mp, 4 cam., 2015, la cheie, p+e+pod, pret de apartament, comision 0%, 3 dormitoare, living, bucatarie inchisa, 3 gr. sanit, utilitati proprii, c-tie beton, caramida, **68.000 €;** ☎0760.654.541/ 021.440.22.49 www.conceptimobiliare.ro

495. **RAHOVA** Teius, S.U. 341 mp, curte 354 mp, 7 cam., 2012, la cheie, p+2, deschidere 15 m, 5 bai, 2 bucatarii, 5 terase, anvelopare polistiren, centrala gaz+ electic 3.80, neg., **245.000 €;** ☎0749.076.011/ 021.210.76.00 sweethome_imob@yahoo.com www.sweethome-imob.ro

496. **RAHOVA PIATA** S/Ut. 50 mp, curte 210 mp, 2 cam., 1927, demolabila, doua camere, gaze, curent, canal, **46.000 €;** ☎0766.301.895/ 021.348.34.34

497. **RAHOVA,** S.U. 225 mp, curte 225 mp, 10 cam., 2004, casa curte, p+1, 2004, compartimentata in 3 apartamente + 1 gars., strada asfaltata, utilitati. Accept si variante imobiliare, neg., **135.000 €;** ☎0722.947.981

498. **RAHOVA,** vila 386 mp / 3 nivele, proprietar 100%, acte in regula receptie; ☎0733.607.174

499. **RAHOVA,** Alexandriei, S.U. 85 mp, curte 250 mp, 3 cam., 2015, la cheie, casa curte, 2 dormitoare, 1 baie, bucatarie, living si terasa. Finisaje de lux, casa se preda la cheie. Teren curte 250 mp, zona linistita, ideal familie. Ocazie, **55.000 €;** ☎0755.030.953

500. **RAHOVA,** Alexandriei, S.U. 85 mp, curte 250 mp, 3 cam., 2015, la cheie, casa curte, 2 dormitoare, 1 baie, bucatarie, living si terasa. Finisaje de lux, casa se preda la cheie. Teren curte 250 mp, zona linistita, ideal familie. Ocazie, **55.000 €;** ☎0755.030.953

501. **RAHOVA,** Alexandriei, S.U. 80 mp, curte 80 mp, 3 cam., 2014, la cheie, casa stil duplex, intrare separata, caramida, Ratb 302, Penny, la cheie, zona excelenta, asfalt, teren propriu, curte, gradina. Utilitati, ct, finalizata, **51.000 €;** ☎0721.115.770 diana.dragomir@eticimob.ro www.eticimob.ro

502. **RAHOVA,** Rezidential Independentei, 3 km Bucuresti, Bragadiru, S.U. 250 mp, curte 487 mp, 5 cam., 2012, la cheie, vila superba, p+1+pod, st= 487 mp, 125mp/ nivel, living, 4 dormitoare, 2 bai, 2 balcoane, toate utilitatile, lfov, comision 0%, **115.000 €;** ☎0761.800.700

503. **RAHOVA,** sos. Alexandriei, S.U. 101 mp, curte 63 mp, 4 cam., 2015, la cheie, proprietar, complex, 3 dormitoare, bucatarie dec.a, 3 bai, curte, finisaje la cheie, toate imbunatatirile, centrala proprie, super oferta - pret de apartament, comision 0%, **68.000 €;** ☎0762.929.854

504. **RAHOVA,** Teius, Stefesti, nr. 32, Sect. 5, S.U. 90 mp, curte 100 mp, 4 cam., casa curte, baie, bucatarie, canalizare, gaze, centrala, disc., ☎0724.572.207/ 0722.243.500

505. **RAMNICU VALCEA,** Baile Govora Praporgescu S.U. 330 mp, curte 5300 mp, 10 cam., 2002, la cheie, P+1, 3 bai, d-47 m, constructie caramida, vie, pomi fructiferi, oferta libera, **90.000 €;** ☎0735.051.778

506. **ROMANA PIATA,** Lascar Catargiu stradal, S.U. 143 mp, 6 cam., 1933, la rosu, oportunitate investitie, apartament duplex cu intrare separata plus pod si subsol, necesita renovare, negociabil, **249.000 €;** ☎0752.703.232 sorin@sorinraducu.ro www.sorinraducu.ro

507. **ROMANA PIATA,** str. Dona 22, S.U. 60 mp, 2 cam., 1949, la cheie, proprietar, fara imbunatatiri, vila consolidare, fara instalatii, 2 camere +mansarda, curte- cota indiviza; ☎0745.141.924/ 0722.667.407/ 0735.160.636

508. **ROSIORI,** Ialomita, langa Bucuresti, S.U. 120 mp, curte 1300 mp, 6 cam., 1998, la cheie, vila p+1e, 2 dormitoare, baie, sufragerie la parter, 1 dormitor, baie, 2 mansarde, terasa la etaj, complet mobilata, piscina 6x12x2, gard beton, apa-canal, fosa, curte amenajata, **49.900 €;** ☎0723.472.036/ 0726.170.815 alexserb1977@yahoo.com

509. **SALAJ SOSEAUA** adiacent, S.U. 80 mp, curte 280 mp, 4 cam., 1950, la cheie, casa, caramida/ tabla, anexe, utilitati, incalzire sobe gaze, constructie solida, strada linistita, acte in regula, **72.500 €;** ☎0722.891.941/ 0761.743.909/ 0757.439.615 royalimob@yahoo.ro

510. **SALAJ,** str. Ciubotica Cucului, S.U. 80 mp, curte 200 mp, 3 cam., 1954, la cheie, proprietar, casa din caramida 80 mp, 3 camere, invelita cu tabla, baie si bucatarie, garaj 30 mp, beci, racordata la toate utilitatile, curte 200 mp, acte, **60.000 €;** ☎0722.222.233 mks5021@gmail.com

511. **SECTOR 2** str. Constantin Beiu nr. 26, S.U. 390 mp, 3 cam., vand casa, **75.000 €;** ☎0735.033.572

512. **SECTOR 2,** str. Elena nr. 45, 3 cam., casa, baie, bucatarie, termopan, centrala termica, placa sus (posibilitate extindere), neg., **55.000 €;** ☎0768.496.343

513. **SECTOR 3,** zona centrala, Primaria S3, S.U. 170 mp, curte 108 mp, vila s+p+1e, proprietar, **465.000 €;** ☎0723.686.611

514. **SECTOR 4,** apropiere metrou Aparatorii Patriei, S.U. 95 mp, curte 80 mp, 2014, la cheie, vila noua, P+1E, arhitectura deosebita, excelent compartimentata, finisaje lux, toate utilitatile, accept credit bancar, comision 0%, **87.500 €;** ☎0722.221.688/ 0722.519.815 www.nemar-rezidential.ro

515. **SECTOR 5,** str. Staminelor nr. 40, S.U. 100 mp, 2 cam., 1971, la cheie, casa, hol, bucatarie, anexe, gaze, apa curenta, canalizare, **45.000 €;** ☎0730.513.168

516. **SILISTEA GUMESTI,** Jud. Teleorman, 2 cam., vand casa curte, din paianta, dec.a, hol intrare, hol mare cu bucatarie deschisa, baie, gresie, faianta, parchet, termopane, apa trasa in casa, acoperis cu tabla noua, 900 mp gradina, pomi fructiferi, neg., **8.000 €;** ☎0724.934.826

517. **SINAIA,** S.U. 175 mp, curte 300 mp, 5 cam., 2009, la cheie, proprietar, casa, 3 bai, 3 balcoane, 2 terase, 2 intrari, toate facilitatile, utilitatile, Lindab, izolata, gresie, parchet, negociabil, ocazie, **110.000 €;** ☎0726.153.747

518. **SINESTI,** Ialomita, DN 2, 5 cam., 2009, 2.200 mp, 2 gr. sanitare, livada, solar, totul la cheie, **75.000 €;** ☎0733.762.284/ 0752.204.527

519. **SLANIC PRAHOVA,** S.U. 36 mp, curte 500 mp, 2 cam., 2015, in constructie, casa la munte, baie, chicineta, intravilan, apa, curent, livada, zona de case, zona linistita, studiu geo. Neg., **19.000 €;** ☎0721.228.742 cosminghitulescu@yahoo.com

520. **SNAGOV,** Gruiu, 4 dormitoare, bucatarie, living, soseaua principala, langa Manastirea Caldarusani; ☎0766.513.955

521. **SNAGOV,** Gruiu, 35 km de Bucuresti, S.U. 375 mp, curte 2400 mp, 8 cam., 2008, la cheie, p+e+m, mobilata, centrala proprie, amenajata, livada, garaj, plus magazin 100 mp, loc inchiriat/afacere, accepta variante, **155.000 €;** ☎0727.256.147/ 0740.023.488 nicoli.imobiliare@gmail.com

522. **SOSEAUA ALEXANDRIEI** S.U. 125 mp, curte 190 mp, 4 cam., 2014, la cheie, vila, complet finisata, suprafata curte 180 mp, gresie, faianta, parchet, termopane Rehau, se preda la cheie, **63.000 €;** ☎0766.366.321/ 0773.956.190 dmximob@yaho.com

523. **STANESTI** Giurgiu, S.U. 90 mp, 1945, la cheie, casa + gradina 1.200 mp, pomi fructiferi, put + electricitate. Discutabil. **10.000 €;** ☎0729.030.611

524. **STEFAN CEL MARE,** Vasile Lascar, S.U. 332 mp, curte 250 mp, 10 cam., 1996, la cheie, vila s+p+2,tip monolit,fiecare etaj cu intrare separata, pot locui 3 familii fiecare etaj avand 3 camere, baie, bucatarie, 2 terase, toate imbunatatirile, centrala proprie, 3 garaje, libera, **290.000 €;** ☎0771.506.003 violeta@neroimob.ro

525. **STEFANESTI** 5 km Bucuresti, vand casa sub 100 mp, teren 300 mp, mai multe detalii la tel., neg., **15.000 €;** ☎0785.404.237

526. **TARGOVISTE S.U. 80 mp, curte 300 mp, vand casa caramida, central, termopan, centrala termica, parchet, toate utilitatile; ☎0726.573.928**

527. **TARGOVISTE, Dambovita, ultracentral S.U. 0 mp, 1940, in constructie, casa cu curte 500 mp, 3 camere mari, dependinte, toate utilitatile, garaj, Ion Creanga nr. 4; ☎021.335.13.58/ 0740.059.065**

528. **TARGU MURES ORAS,** casa la curte, zona centrala, magazin, gradina. Exclus intermediari; ☎0365.441.618

529. **TARTASESTI** casa, S.U. 108 mp, curte 1000 mp, 3 cam., 2003, la cheie, p+pod, mobilata si utilata, toate utilitatile (electric, gaze, centr. termica), toate imbunatatirile, posibila mansardare, acces bucuresti f. rapid, sos. principala, pret negociabil, **54.300 €;** ☎0721.812.925 mirela.stoicescu@gmail.com

530. **TARTASESTI** la DN Bucuresti-Gaesti, S.U. 100 mp, curte 1000 mp, 3 cam., 2000, la cheie, casa P+pod (cu posibilitate de mansardare), 3 cam., 1 baie, 1 bucatarie, hol, garaj, beci, constructie caramida +bca, zona verde linistita cu pomi la 25 km de Bucuresti. Agentie, **40.000 €;** ☎0762.093.000

531. **TARTASESTI,** Gulia, S.U. 160 mp, curte 350 mp, 5 cam., 2015, la cheie, direct dezvoltator, 0% comision, vila singur curte, in complex rezidential cu 5 vile, facilitati, la pret de apartament. In luna Iunie oferta 79.900 €. Acceptam credit bancar; ☎0745.583.899 contact@landzeit.house www.landzeitgulia.blogspot.ro

532. **TARTASESTI,** Gulia, S.U. 150 mp, curte 350 mp, 5 cam., 2015, la cheie, vila noua individuala, in ansamblul Landzeit, aproape de padurile Cereanca si Raioasa, are curat, zona nelundabila, liniste, aproape de Bucuresti - 25 min de Victoriei, **85.000 €;** ☎0745.583.899 contact@landzeit.house www.landzeit.home

533. **TEI,** S.U. 130 mp, curte 320 mp, 4 cam., particular vind vila in Tei finisaje, ultra lux, **170000 €;** ☎0722.424.142 tabacarueugen@yahoo.com

534. **TEI,** S.U. 130 mp, curte 320 mp, 4 cam., particular vind vila in Tei finisaje, ultra lux, **170000 €;** ☎0722.424.142 tabacarueugen@yahoo.com

535. **TEI,** S.U. 130 mp, curte 80 mp, 4 cam., particular, vila in Tei, finisaje ultra lux, **170.000 €;** ☎0722.424.142 tabacarueugen@yahoo.com

536. **TELEGA, Prahova, Campina, S.U. 850 mp, curte 750 mp, 4 cam., 2000, la cheie, constructie lemn, mansarda locuibila cu balcon, lambriu lemn ext., foisor, 3 camere+ mansarda, baie, bucatarie, apa curenta, fosa, 23.000 €; ☎0244.363.121**

537. **TELEGA,** Prahova, Str. Principala, vand casa + teren (aprox. 700 mp), cu utilitati, baie, garaj, pivnita, neg. **40.000 €;** ☎0720.566.984

538. **TELEORMAN LOCALITATEA** Str. Teleorman, Jud. Teleorman, vand, schimb sau inchiriez casa 2 camere mari, hol mare - antreu, curent, invelita cu tabla, teren 645 mp, casa locuibila, cu gars. cf. 3 Bucuresti. Zona linistita, detalii la tel., **7.000 €;** ☎0762.967.381/ 0766.809.938

539. **TELEORMAN,** 8 cam., vand urgent vila, garaj, baie, toate conditiile; ☎0763.644.666

540. **THEODOR PALLADY BULEVARDUL** -Catelu, S.U. 200 mp, curte 500 mp, 6 cam., 2002, la cheie, vila p+1, caramida, facilitati, imb., mobilata sau nemobilata, proprietar; ☎0765.780.869

541. **TIMPURI NOI, S.U. 82 mp, curte 62 mp, 3 cam., imobil, camere, curte, baie, bucatarie, disc., 90.000 €; ☎0720.683.201/ 0767.557.264**

542. **TINTAVA SATUL,** Giurgiu, 20 km Bucuresti, 2 cam., casa bca, confort bloc, su-1.600 mp, livada, vita de vie, neg., **37.000 €;** ☎0724.594.711

543. **TITAN,** Ozana, S.U. 90 mp, curte 35 mp, 4 cam., 2015, la rosu, vila constructie 2015, la 10 minute de metrou 1 decembrie, parter+etaj+pod, amprenta la sol 50 mp, living, 3 dormitoare, 2 grupuri sanitare, finisata complet, centrala proprie, loc de parcare, TVA inclus, **90.000 €;** ☎0734.050.550/ 0737.539.859

544. **TITU** Tomsani, S.U. 100 mp, 2000, la cheie, casa 3 camere baie bucatarie teren 1.333 mp 45 km de Bucuresti eventual schimb cu garsoniera Bucuresti, **24.000 €;** ☎0722.357.246

545. **TOAMNEI,** Eminescu, 4 cam., casa parter, 136 mp, teren 98 mp, vestibul, hol, bucatarie, baie, pivnita, constructie caramida, g, f, p, t, Ac., centrala, ideal sediu firma, locuinta, zona linistita, eleganta, toate actele, ☎0722.706.779

546. **TUNARI RESIDENCE,** S.U. 102 mp, curte 165 mp, 3 cam., 2015, la cheie, casa finalizata de 120 mp, p+1, 3 camere, 2 bai, constructie beton si caramida, pereti interiori caramida, la cheie, teren 165 mp, 2 minute de Otopeni si Pipera, apropiere: Corbeanca, Balotesti, Aviatiei, **68.250 €;** ☎0769.060.006 robert@private-broker.ro www.private-broker.ro

547. **TURDA,** casa parter, 2-4 camere, 2 bai, caramida, termopan, izolata termic, gresie, faianta, instalatii noi, libera; ☎0745.089.097

548. **TURNU MAGURELE,** Teleorman, stradal, S.U. 150 mp, 1960, la cheie, casa, vand sau schimb cu garsoniera confort 2 sau 3 in Bucuresti; ☎0722.574.199/ 0766.435.247

549. **UNIRII, MITROPOLIE, IENACHITA VACARESCU, S.U. MP 8 CAM., VILA, DEMISOL LOCUIBIL, PARTER, ETAJ, POD, TERASA, 2 BAI, AMPRENTA 90, DESFASURAT 250, TEREN 150, TOATE UTILITATILE, 180.000 €; ☎0314.192.414/ 0744.151.095/ 0727.534.040**

550. **VALEA ARGOVEI** S.U. 1160 mp, 2008, la cheie, 2 vile duplex, apropiere lac, 580 mp (bucata), complet finisat (la cheie), p+2, curte 2.000 mp, neg., **190.000 €/ bucata;** ☎0764.745.225

551. **VALEA PRAHOVEI,** S.U. 178 mp, curte 727 mp, 5 cam., 2015, la cheie, vila situata in cartier rezidential, beneficiind de toate utilitatile inclusiv incalzire in pardoseala avind finisaje de lux. Curte amenajata cu loc de parcare loc pentru barbeque si cismea, **72.500 €;** ☎0761.449.117

552. **VALENI,** Prahova, str. centrala, Gh. Lazar 36B, S.U. 100 mp, curte 800 mp, 4 cam., 1995, baie, bucatarie, pomi fructiferi 800 mp, **39.800 €;** ☎0723.223.217/ 0727.785.954

553. **VALENII DE MUNTE,** S.U. 212 mp, curte 3000 mp, 8 cam., 1930, la cheie, casa boiereasca pe fundatie de piatra de rau, 2 bai, 2 garaje, teren 3.200 mp, d= 20 ml, apa curenta, fantana cu roata, merita, sunati pentru informatii utile, **95.000 €;** ☎0728.330.208 mariniacob@tentantimobiliare.ro www.tentantimobiliare.ro

554. **VALENII DE MUNTE,** central, 3 cam., casa renovata, extinsa, dependinte, garaj, total 1.600 mp, disc., **55.000 €;** ☎0721.038.400

555. **VALTOAREI,** Calea Ferentari, casa 2 cam., bucatarie, hol, teren 500 mp, semistradala, **50.000 €;** ☎0764.522.941/ 0726.410.728

556. **VANATORII MICI,** Giurgiu, curte 750 mp, 4 cam., casa reamenajata, termopane, locuibila, neg., **17.500 €;** ☎0720.133.300

557. **VANATORII MICI,** sat Izvoru, jud. Giurgiu, S.U. 3600 mp, casa batraneasca, apa, curent, cabilu, pret neg., ☎0723.252.299

558. **VATRA LUMINOASA,** S.U. 426 mp, curte 250 mp, 5 cam., 1998, la cheie, vila P+1+pod mansardabil, 4 grupuri sanitare, moderna, gresie, faianta, parchet, termopan, marmura, acte la zi, d=10 m, S.teren=360 mp, **398.000 €;** ☎0722.859.200/ 0723.399.229

559. **VATRA LUMINOASA** Maior Coravu, S.U. 120 mp, 5 cam., 1950, la cheie, parc, vila tipul englezesc, 48 mp/nivel, curte fata/ spate, cadastru, intabulare, nediscutabil, **142.000 €;** ☎0721.684.264

560. **VATRA LUMINOASA, STRADA RUSCHITA, S.U. 300 MP, CAM., 1940, VILA 3 NIVELE, CURTE FATA - SPATE, COMPLET RENOVATA SUPERLUX IN 2008, 400.000 €; ☎0729.762.022**

561. **VICTORIEI CALEA** str. Gh. Manu, langa Colegiul George Enescu, constructie 554 mp, demisol+P+2 etaje, **780.000 €;** ☎0740.191.920

562. **VICTORIEI PIATA,** 1 Mai, Maior Campeanu, S.U. 45 mp, 2 cam., 1940, la cheie, imobil compus din 2 camere, baie, bucatarie, hol, teren(curte) in coproprietate cota in folosinta 66m, 3 focuri gaz, canalizare si apa curenta in imobil, libera, **35.000 €;** ☎0725.646.382/ 0744.682.007

563. **VIDRA,** Ilfov, S.U. 50 mp, vand casa cu teren 1.400 mp, neg., **37.000 €;** ☎0771.040.089

564. **VIILOR SOSEAUA,** S.U. 0 mp, 5 cam., 1968, la cheie, ocazie, casa de vanzare pentru 2 familii, 2 bai, 2 bucatarii, 2 magazii (curte comuna), **65.000 €;** ☎0721.173.717

565. **VILA** S.U. 125 mp, curte 200 mp, 3 cam., 2011, la cheie, 3 camere, finisata. Caracterstici. Parter + 1 125 mp construiti 2 dormitoare, living, 2 bai Terasa living, Terasa la dormitorul matrimonial Teren 200 mp. Finisaje: scara granitbalustrada inox, Gresie si faianta Spania, **75.000 €;** ☎0722.502.703 constantinanamaria91@yahoo.com www.luxorresidence.ro

566. **VILA** S.U. 85 mp, curte 88 mp, 4 cam., 2014, la cheie, langa metrou, oferta limitata, de vanzare vila la doar 3 minute de metrou, vila se vinde la cheie, finisaje si centrala termica inclusa in pret, deosebit de cocheta, **84.500 €;** ☎0725.957.931 dorupopovici09@yahoo.com

567. **VILE** S.U. 106 mp, curte 52 mp, 4 cam., 2015, la cheie, duplex de vanzare, comision 0% direct dezvoltator,!!!se vinde complet finisate, reducere semnificativa pentru plata cash,!!! **88.200 €;** ☎0731.510.845 gabriela.balaniuc@zonadesud.ro

568. **VITAN** - Auchan, S.U. 50 mp, 3 cam., 1980, la cheie, teren, 250 mp, deschidere 20 m, casa gaze, apa, canal; ☎0724.662.213

569. **VOLUNTARI** (la 2 minute de capatul tramvaiului 21), S.U. 280 mp, curte 150 mp, 9 cam., 2015, la cheie, apa gaze canal trase 140 mP amprenta la sol centrala, calorifere lindab pe casa placata cu polistiren de 10 living mare bucatarie foarte mare 4 bai 5 dorm, urgent, **105.000 €;** ☎0722.532.063/ 0727.073.455

570. **VOLUNTARI** - Ilfov, S.U. 100 mp, curte 400 mp, 6 cam., 1970, vand casa, 2 bucatarii, 3 holuri, dependinte, canal in curte, gaze si apa la poarta, strada asfaltata, neg., **120.000 €;** ☎0766.325.047

571. **VOLUNTARI** Ecaterina Teodoroiu, S.U. 230 mp, curte 80 mp, 5 cam., 2011, la cheie, vanzare casa-vila P+1+M, mobilata si utilata complet, 4 dormitoare, 2 balcoane, 4 grupuri sanitare, finisata total, toate utilitatile, **134.900 €;** ☎0771.190.396 denis@dmximob.ro www.dmximob.ro

572. **VOLUNTARI** Ilfov, S.U. 160 mp, curte 230 mp, 4 cam., 2006, la cheie, vila p+1, living, bucatarie, 2 bai, 3 dormitoare+ anexe, **88.000 €;** ☎0721.700.543

573. **VOLUNTARI** Jud. Ilfov, curte 420 mp, 3 cam., casa situat intr-o zona f. linistira o orasului, toate utilitatile, strada asfaltata, f. apropre de mijloacele de transport, neg., **70.000 €;** ☎0769.635.231

574. **VOLUNTARI,** S.U. 160 mp, curte 240 mp, 6 cam., 2014, la cheie, vila p+1, constructie noua, living, bucatarie, 2 bai, dressing, 3 dormitoare, balcon, finisata 90 % cu posibilitatea predarii la cheie, la pret avantajos. Gaze, apa, canal., izolatie, proprietar, **64.500 €;** ☎0762.521.296/ 0785.749.444 antofby@yahoo.com

575. **VOLUNTARI, Pod Europa, S.U. 90 mp, curte 500 mp, 4 cam., 1960, baie, bucatarie, utilitati, complet renovata, centrala proprie, confort, curte livada, magazie 20 mp, 72.000 €; ☎0727.024.726**

576. **VOLUNTARI,** Pod Europa, S.U. 270 mp, curte 300 mp, 4 cam., 2007, la cheie, casa prezinta finisaje de calitate, scara interioara cu gresie portelanata si fier forjat, parchet in toate camerele, mansarda open space, gard zidit, curte spatioasa, toate actele la zi, **95.500 €;** ☎0786.883.324/ 0728.338.888 calinconstantin1978@yahoo.ro

577. **VOLUNTARI,** Pod Europa, S.U. 160 mp, curte 240 mp, 6 cam., 2015, la cheie, proprietar, vila P+1, constructie noua, finisata, foarte aproape de Bucuresti. Pentru mai multe detalii, intrati pe pozele anuntului. Se poate viziona in orice zi la orice ora, **79.500 €;** ☎0762.521.296/ 0785.749.444 antofby@yahoo.com

578. **ZETARI,** Str. Baciului, sector 5, curte 250 mp, 5 cam., casa, 2 holuri, baie, bucatarie, apa, canal, gaze la poarta, casa renovata ca noua, cu imb., acte, libera, disc. **37.000 €;** ☎0760.605.614

579. **ZONA CENTRALA,** 7 cam., casa curte, supr. 250 mp + teren 250 mp, gaze, apa, canalizare, **700.000 €;** ☎0735.134.357

27 Spații comerciale, industriale IMOBILIARE VÂNZĂRI

1. **AGRICULTORI** S.U. 1280 mp, spatiu birouri, constructie 2009, birouri clasa A, parcare 15-20 masini, utilitati ☎0744.646.032

2. **BANEASA,** S.U. 50 mp, spatiu birouri, spatiu recent renovat centrala trifazic doua intrari vitrina 8m str. Neagoe Voda 125.000 € s-au 800 € la inchiriere acceptam si variante 1 apartament baneasa casa otopeni sau pensiunecasa munte, **125.000 €;** ☎0786.146.656/ 0741.161.616

3. **BANEASA,** Antena 1, Pasaj, S.U. 151 mp, spatiu comercial, vitrina 16 m, stradal, parter bloc de p/4,1984, amenajat, centrala proprie, inaltime 3,20 m, inchiriat pana in 2018, neg., **395.000 €;** ☎0728.820.095/ 021.210.76.00 sweethome_imob@yahoo.com

4. **BERCENI,** S.U. 40 mp, spatiu comercial, zona noua, spatiu comercial situat intr-un imobil nou, teren propriu, in pret sunt incluse vitrinele, marfa, vad comercial, pozitie excelenta, **52.000 €;** ☎0722.221.688/ 0722.519.815 www.nemar-rezidential.ro

5. **BERCENI,** zona noua, S.U. 40 mp, spatiu comercial, situat intr-un imobil nou, teren propriu, in pret sunt incluse vitrinele, marfa, vad comercial, pozitie excelenta, **52.000 €;** ☎0722.221.688/ 0722.519.815 www.nemar-rezidential.ro

6. **BUCURESTI,** S.U. 2200 mp, statie carburanti utilata, capacitate stocare 90.000 litri, vanzare sau variante; ☎0734.849.849

7. **BUZESTI, langa McDonald`s, sect. 1, spatiu comercial, central, (fost salon Bellissima), amenajat modern pe 2 nivele, parter si subsol+ curte amenajata cu birou, supraf. totala 280 mp utili. Are cadastru si intab., neg., 420.000 €; ☎0727.201.668**

8. **CALARASI CALEA,** Str. Budila, nr. 9, zona Delea Veche, S.U. 166 mp, spatiu comercial, spatiu amplasat la parterul ansamblului rezidential Delea Veche, **280.000 €;** ☎0727.722.222 office@theconcept.ro

9. **CAROL I,** Armeneasca, S.U. 25 mp, spatiu comercial, 1-5 spatii, 20-120 mp, ultracentral, inchiriate, produc veniturl, utilitati separate, subsol depozit, investitie, rentabilitate 7-11%/an, **80.000 €;** ☎0743.174.433

10. **CENTRUL VECHI,** Gabroveni, vanzare restaurant de noapte. Locatia este complet mobilata, in stare de functionare. Restaurantul este in profit, rog seriozitate; **48.000 €;** ☎0762.190.433

11. **CHEIA,** S.U. 560 mp, spatiu comercial, pensiune functionala, vad format, teren sport, loc de joaca, miniferma, 8 camere duble, 10 bai, bucatarie utilata, canalizare, apa curenta, 6.000 mp teren, **700.000 €;** ☎0722.412.649

12. **CISMIGIU,** S.U. 66 mp, spatiu comercial, vitrina=12m, toate utilitatile, inchiriat. Vad comercial, vizibilitate buna. Ideal investitie, **145.000 €;** ☎0752.119.091 office@catalog-rezidential.ro www.inchirieri-rapide.ro

13. **CISMIGIU,** S.U. 66 mp, spatiu comercial, vitrina=12m, toate utilitatile, inchiriat. Vad comercial,vizibilitate buna. Ideal investitie. OVS 62760, **145.000 €;** ☎0752.119.091 office@catalog-rezidential.ro www.inchirieri-rapide.ro

14. **COLENTINA,** sector 2, particular vand spatiu stradal, bine amplasat; **89.000 €;** ☎0764.868.815

15. **COMUNA SALCIOARA,** jud. Ialomita, S.U. 1065 mp, spatiu comercial, vand spatiu, proprietate, vad foarte bun, apropiere scoala, politie, biserica, situat central, **60.000 €;** ☎0723.561.925

16. **DELEA VECHE,** Zona Calea Calarasi- Str. Budila nr. 9, S.U. 67 mp, spatiu comercial, amplasat la parterul ansamblului rezidential Delea Veche, **130.000 €;** ☎0727.722.222 office@theconcept.ro

17. **DEPOZIT** S.U. 7547 mp, spatiu depozitare, industrial, C1-tip P+1E cu destinatia birouri si magazin, 2 holuri, casa scarii, 2 grupuri sanitare. C2-hala industriala, rampa dubla Tir, **295.000 €;** ☎0761.150.343 romka.romania@gmail.com

18. **DIHAM,** Aleea Buchetului, zona Stadion National, S.U. 240 mp, spatiu birouri, spatiul de birou/depozitare, la parter, complet renovat, toate utilitatiile, access stradal. Spatiul se preteaza pentru cabinet medical, reprezentanta etc., **190.000 €;** ☎0744.189.218 p.tocco@outlook.com

19. **DN3,** comuna Pantelimon S.U. 1000 mp, spatiu depozitare, proprietar vand sau schimb plus diferenta teren 16.000 mp cu hala de 1.000 mp; ☎0751.502.283/ 0736.851.343

20. **DRISTOR** stradal, S.U. 30 mp, spatiu comercial, oferta inchiriere, pretabil pt. orice, **4.000 L;** ☎021.794.48.60/ 0749.218.001 mihaela@yahoo.com

21. **FAUREI ORAS,** 5.000 mp depozite/ productie, 7.000 mp supr. betonata, neg., **250.000 €;** ☎0742.358.004

22. **GALATI ORAS,** IC Frimu, S.U. 52 mp, spatiu comercial, parter, neg., **50.000 €;** ☎0742.358.004

23. **GIRBOVI** Ialomita, Urziceni, constructie 140 mp fost fabrica de paine dotata corespunzator functionala, toate utilitatile necesare, teren 1.000 mp, **40.000 €;** ☎0745.046.052

24. **GIURGIU,** 13.000 mp depozite/ spatii de productie, 35.000 mp supr. betonata, neg., **1.500.000 €;** ☎0742.358.004

25. **GIURGIULUI SOS.,** Toporasi, langa benzinaria Petrom, S.U. 31 mp, spatiu comercial, fost cabinet stomatologic, stradal, amenajare complet, renovat modern 2012, garsoniera 2 bai, pretabil firma vad comercial, **31.000 €;** ☎0723.286.316 ionitamihai1975@gmail.com

26. **GROZAVESTI,** Regie S.U. 200 mp, Bar club Regie Grozavesti ONX. Afacere la cheie. Bar utilat complet, frigorifice, mobilier, ventilatie, instalatie ac, instalatie audio, spatiu terasa, parcare, **25.000 €;** ☎0725.284.382 onx.club@yahoo.com

27. **HALA** S.U. 740 mp, spatiu industrial, industriala 740 mp din beton armat, H 6mt, 1.800 mp teren cu 2 accese (intoarce camion 20T), complet renovata pt productia alimentara, birourile130 mp (4 camere +hol primire/ receptie+ baie), toate utilitatile, **150.000 €;** ☎0744.189.218 p.tocco@outlook.com

28. **KOGALNICEANU PIATA** S.U. 25 mp, spatiu comercial, spatiu com., vitrina termopan, vad potencial, grup sanitar, a.c., toate actele ok **79.000 €;** ☎0735.883.452 daniel.enache@centralimobiliare.ro www.centralimobiliare.ro

29. **MILITARI** Uverturii S.U. 400 mp, spatiu comercial, pretabil pentru orice, construit parter si etaj 220 mp, toate utilitatile stradal pe colt constructie 2004 **250.000 €;** ☎0720.564.714

30. **MOSILOR** S.U. 20 mp, spatiu comercial, Va oferim spre vanzare spatiu comercial Mosilor in suprafata de 20 mp amenajat, renovat instalatii electrice si sanitare noi, supraveghere video, stradal, vitrina de 2 ml. Oferta cu chirias gar

Imobiliare vânzări TERENURI

106. **CHITILA,** centura, situat la Sos. de Centura in zona Chitila, Rudeni, langa depozitul Farmexpert, 14900 mp, d. 49 m, intravilan, teren 14.870 mp, pretabil pentru depozite, servicii, consr. industriale sau logistice, utilitati, **33 €/ mp;** ☎0740.250.485

107. **CHITILA,** DJ catre Mogosoaia, 5000 mp, d. 90 m, intravilan, stradal aproape de lac si padure toate utilitatile, pretabil cartier de vile, comercial, pos. extindere 10.000 mp, merita vizionare, **80 €;** ☎0729.158.583 nicu_imob@yahoo.com

108. **CIOLPANI,** 2800 mp, d. 19 m, intravilan, proprietar, gaz, curent, planul 2 la DN, vis-a-vis de Petrom. Ocazie, **15 €/mp;** ☎0726.153.747

109. **CIOLPANI,** jud. Ilfov, 6300 mp, d. 15 m, intravilan, ocazie, teren zona liniistita cu verdeata si padure iar in apropiere zona de golf si bazinul olimpic Izvorani. Deschidere directa la dn1 si la dj, proprietar, oferta, **9 €/mp;** ☎0723.606.852 denisautodez@yahoo.ro denisauto.ro

110. **CIOLPANI,** pe Drumul Piscului, 650 mp, d. 20 m, intravilan, lot de casa situat la doar 50 m fata de asfalt, gaze, curent, intabulat, direct proprietar sau deschidere 20 m sau 1.200 mp deschidere 40 m, **7.000** €/ **lotul;** ☎0723.049.152 office@anaconstruct.ro

111. **CIOROGARLA,** 1082 mp, d. 17 m, intravilan, in fata manastirii Samurcas, tarla 36.35 € mpteren Giucurtu tarla 10/4, 1.200 mp. 12 € mp, ☎0728.959.959 eventparc@yahoo.com

112. **CIOROGARLA,** 23500 mp, d. 88 m, intravilan, teren intravilan arabil, prin PUG, parcelabil pentru rezidential, pret negociabil, particular, **17 €;** ☎0733.633.100/ 0767.208.843

113. **CIOROGARLA,** Tandava 715 mp, d. 10 m, intravilan, teren tarla 42/4 parcela 20, 12 €/mp; teren Ciorogarla padure parcela 70/5, 8.400 mp, 15 €/mp; ☎0747.148.877 tibi_stanciu17@yahoo.com

114. **CIRC** Judetului nr. 14, 303 mp, d. 10 m, 2 corpuri casa 23 mp + grup sanitar, respectiv 60 mp cu pivnita, curent 220, canalizare, apa, gaze la poarta, **650 €/mp;** ☎0744.331.203

115. **CLINCENI** -Put Olteni II, Ilfov, 1000 mp, d. 33 m, intravilan, str. Moara cu Noroc, utilitati, cad., intab., nr. postal, vecini vile, **36 €/mp;** ☎0727.663.966

116. **CLINCENI** -Put Olteni II, str. Moara cu Noroc, 500 mp, intravilan, d- 16,5, vecini vile, utilitati, scos circuit agricol, nr. postal, cad., intab., **30 €/mp;** ☎0722.626.402

117. **CLINCENI** Domnesti, Put Olteni, 1560 mp, teren, gaze, curent, zona vile noi, particular, **47 €/mp;** ☎0722.665.622

118. **CLINCENI,** Ordoreanu, 500 mp, intravilan, p+2, gaze, curent la teren, langa padure, exclus site-uri de promovare, **11.500 €;** ☎0742.381.346

119. **CLINCENI,** teren in Sat Olteni, 500 mp, d. 17 m, intravilan, particular, amplasare exceptionala pt constructie casa, utilitati vecine, **40 €;** ☎0723.835.792 anuntul.ro

120. **COLENTINA,** Andronache, 284 mp, d. 20 m, intravilan, teren liber, cu doua deschideri 13,80-20,60, asfalt, toate utilitatile la poarta , la 40 m de statia de autobuz, **59.000 €;** ☎0721.303.409

121. **COLENTINA,** Carrefour, Depoul Colentina, 1000 mp, d. 20 m, intravilan, strada asfaltata, intre case, teren toate utilitatile in poarta, actele la zi, liber de constructie. Merita vazut, **175.000 €;** ☎0729.422.945

122. **COLENTINA,** pe str. Lanternei, la 5 min. de Carrefour Colentina, 320 mp, teren casa, cu o casa demolabila; ☎0764.135.906/ 021.240.24.67

123. **COMARNIC** Posada nr.13, la fix 5 km de intrarea in Sinaia, 5000 mp, d. 15 m, intravilan, teren, deschidere 15 mp la DN1 (drumul national Bucuresti -Brasov) sau E60, in apropierea muzeului (fost castel), curent electric, apa si gaz langa, proprietar, **35 €;** ☎0743.531.653

124. **COMARNIC,** Secaria, 800 mp, d. 24 m, intravilan, teren construibil, ingradit, toate utilitatile la sosea, insorit, panta usoara, deschidere Sud - Est, vedere superba, vecinatati: vile noi, inclusiv proiect casa, disponibil, negociabil, **10.000 €/ bucata;** ☎0727.987.855 romangheorghe.ro@gmail.com

125. **COMUNA 1 DECEMBRIE,** Ilfov, 1230 mp, d. 13 m, intravilan, proprietar, teren construibil, doua deschideri de 13 ml, zona in plina dezvoltare, utilitatile trase pe strada la mai putin de 30 m, **25 €/ mp;** ☎0723.681.498/ 0723.829.284

126. **COMUNA 1 DECEMBRIE,** d. 18 m, intravilan, urgent vand teren 500 mp, 800 mp, pret negociabil; ☎0729.070.295/ 0786.095.513

127. **COMUNA 1 DECEMBRIE,** Jud. Ilfov, la drum judetean, 650 mp, d. 14 m, intravilan, teren, apa, gaze, electricitate la strada, la 10 km de Bucuresti, neg., **17.000 €;** ☎0761.620.173

128. **COMUNA BERCENI** la 5 km de Bucuresti, 450 m de Bd. 1 Mai, 306 mp, d. 17 m, intravilan, teren 250-500 mp utili, diferite locatii cu curent la lot (si gaze la unele locatii) zona in dezvoltare cu case noi. Teren ieftin in rate doar cu buletinul la proprietar, **7.054 €;** ☎0729.555.187 cristian@comunaberceni.ro www.ratelaproprietar.ro

129. **COMUNA BERCENI,** 400 mp, d. 20 m, intravilan, cu drum amenajat si curent electric in fata lotului, 400mp cu deschidere de 20 m, zona liniistita cu vile noi in imediata apropiere, **12.900 €/ lot;** ☎0737.988.994 marius@comunaberceni.ro

130. **COMUNA BERCENI,** 600 mp, d. 30 m, intravilan, particular teren la oferta, drumuri amenajate si gratuite de 9 m, zona linistita cu vile noi. Acces gratuit la retea curent, **17.900 €/ lot;** ☎0737.988.994 marius@comunaberceni.ro

131. **COMUNA BERCENI,** 280 mp, d. 15 m, intravilan, super investitie, teren, loturi de casa la 10 min. de Bucuresti, la cel mai avantajos pret. Cu numai 4.200 € achizitionezi un teren construibil in comuna Berceni. Profita se pot achita si in rate, **4.200 €;** ☎0762.109.166 case.terenuri@yahoo.com

132. **COMUNA BERCENI,** 249 mp, d. 15 m, intravilan, super oferta, cartier nou, loturi de 250 mp, drumuri asfaltate si pietruite, curent electric si gaze naturale la lot, 400 m de sos. principala, **45 €/mp;** ☎0737.988.994 marius@comunaberceni.ro

133. **COMUNA BERCENI,** 323 mp, d. 16 m, intravilan, terenuri in rate, zona bine dezvoltata, acces pe drum asfaltat, iluminat stradal, posibilitate rate la proprietar, 8.400 €/ 323 mp utili. Acte la zi, 3 loturi ramase, 26 €/mp, ☎0737.988.996/ 0761.010.043 alexandru@comunaberceni.ro

134. **COMUNA BERCENI,** la intrare, 285 mp, d. 15 m, intravilan, ocazie, terenuri cu o pozitie excelenta. Loturile au accesul gratuit la curent electric, se pot achita si in rate, la proprietar, drum amenajat, **7.200 €;** ☎0728.105.702 caseterenuriberceni@gmail.com

135. **COMUNA BERCENI,** strada Independentei, 450 mp, d. 15 m, intravilan, zona in dezvoltare, case noi, drum de acces privat, cadastru, intabulare, electricitate, **9.700 €;** ☎0763.638.119

136. **COMUNA BUCSANI,** jud. Giurgiu, 6700 mp, intravilan, teren la sosea, **24.000 €;** ☎0743.554.000

137. **COMUNA CORNU,** Prahova, 523 mp, d. 15 m, intravilan, 2 deschideri 15ml, terenul se afla langa centrul de infrumusetare bali-spa-proestetica Sana str. Stadionului. terenul este incadrat intre 2 vile, pret neg., **22.000 €;** ☎0721.992.485

138. **COMUNA CREVEDIA,** Sat Colani, 3300 mp, d. 25 m, intravilan, drum asfaltat, posibilitate in viitorul apropiat si gaze, pretul zonei neg.; ☎0744.830.059

139. **COMUNA DAIA,** Sat Plopsoru, jud. Giurgiu, la 40 km de Bucuresti, 2000 mp, vand teren, pret avantajos; ☎0733.657.289

140. **COMUNA DASCALU, sat Gagu, jud. Ilfov, teren intravilan, loc de casa, in centrul comunei, proprietar, 1.350 mp + teren extravilan la 100 mp de localitate, posib. de constr. case, suprafata 14.650 mp, acte la zi; ☎0741.747.465**

141. **COMUNA JILAVA,** str. Garii, 1400 mp mp, teren intravilan constructie casa/hala productie. Situat in comuna Jilava, str. Garii, inprejmuit cu gard disponibil si parcelat, dispune de utilitati in apropiere. Pret 29,5 €/ mp negociabil, ☎0766.586.825/ 0766.321.449 daniela.dociu@yahoo.com

142. **COMUNA LUCIANCA,** jud. Dambovita, 600 mp, intravilan, teren, **3.500 €;** ☎0765.132.999

143. **COMUNA NANA, CALARASI, D. M, PROPRIETAR VAND TEREN AGRICOL 11,39 HA COMASAT, PRET NEGOCIABIL, 6.200 €/HA; ☎0766.529.990/ 0747.077.723**

144. **COMUNA PANTELIMON,** Str. Rascoalei, 500 mp, d. 20 m, intravilan, vand teren, exclus agentii de promovare, doresc colaborare cu agentii imobiliare; ☎0761.433.569

145. **COMUNA RADOIESTI,** jud. Teleorman, 2500 mp, extravilan, padure, **2 €/mp;** ☎0763.649.800

146. **COMUNA SABARENI,** 25 km langa Bucuresti, 465 mp, 2 locuri casa, zona frumoasa, locurile de casa sunt unul langa altul, cadastru, intabulare; ☎0724.776.260

147. **COPACENI** Ilfov, Str. Troitei, 700 mp, d. 15 m, intravilan, vand teren langa strada principala, utilitati, RATB, zona frumoasa, **5.700 €;** ☎0727.122.433

148. **CORBEANCA** 500 mp, d. 25 m, intravilan, vand 2 terenuri: 500 si 1.000 mp in incinta imprejmuita si cu drum de acces. Porti cu telecomanda. 30.000 euro si 67.000 euro negociabil, **30.000 €;** ☎0722.404.425 ecaterina63@gmail.com

149. **CORBEANCA,** 7652 mp, extravilan, zona balon, in spate magazin, **20 €/mp;** ☎0723.609.050

150. **CORBEANCA,** Ilfov, Ostratu, Randunicii, 500 mp, d. 25 m, intravilan, pozitie deosebita, lac, padure, utilitati, **26.000 €;** ☎0733.948.300

151. **CORBEANCA,** Tamasi, 554 mp, d. 42 m, intravilan, lot intre vile noi, pe colt, cu dubla deschidere, la asfalt, gaze, electricitate, construibil, ideal duplex, proprietar, negociabil, **18.500 €/ lot;** ☎0722.650.222

152. **CORNETU** - Ilfov, 760 mp, d. 18 m, intravilan, urgent, teren, utilitati. Pret negociabil, proprietar; ☎0722.736.947/ 0745.071.615

153. **CORNETU** str. Salcamilor, 636 mp, teren cu gaze, canalizare, particular, **11.500 €;** ☎0722.665.622

154. **CORNETU,** 6000 mp, d. 127 m, asfalt la 300 m, **5 €;** ☎0726.724.919

155. **CORNETU,** 500 mp, d. 23 m, intravilan, comision 0%, teren, curent electric, gaze, cadastru, intabulare, **17.500 €;** ☎0734.222.095/ 021.252.19.22 cristi.stanica@imoprest.ro www.imoprest.ro

156. **CORNETU,** Bragadiru, Str. Crizantemelor, 500 mp, d. 15 m, intravilan, teren utilitati, acte, **6.500 €;** ☎0733.687.033

157. **CORNETU,** Str. Crizantemelor, intravilan, loturi 500-600 mp, d-15/34, 5.000-7.000 €; ☎0768.046.707

158. **CORNETU,** vizavi de padure, 4000 mp, d. 27 m, intravilan, vila 50 m, **6 €;** ☎0768.046.707

159. **CRANGASI,** 210 mp, d. 16 m, intravilan, teren intravilan deosebit pentru spatii comerciale sau locuintes+p+3+m distanta 300 m de piata Crangasi. Merita vezut, **65.000 €;** ☎0723.018.701

160. **CREVEDIA MARE,** Giurgiu, 1600 mp, d. 22 m, intravilan, la asfalt, imprejmuit, intre case, stalp curent electric in fata portii, apa aproape, neg., **8 €/mp;** ☎0756.085.058

161. **CREVEDIA,** Casa cu Tei, 25 min de Pta Victoriei, 520 mp, d. 20 m, intravilan, loturi intre case cu stalpi de curent montati la fiecare lot, iluminat, gaze, paza 24/24, se poate construi imediat, suprafete de la 652 mp, particular, poze/detalii pe site, **8.300 €;** ☎0722.677.873/ 0765.555.614 particular@terenurilapadure.ro www.terenurilapadure.ro

162. **DAMAROAIA** Lacul Grivita, 10000 mp, d. 60 m, intravilan, teren de vanzare se vinde cu autorizatie de constructie si proiect pentru construirea unui imobil s+p+5e+6e locuinte colective 2 imobile 155 de apartamente, **300 €/mp;** ☎0786.054.848/ 021.367.28.94 silviu.vatui@nordexpertimobiliare.ro

163. **DAMAROAIA,** Bucurestii Noi, pe str. Fabrica de Caramida, nr. 7E, 2000 mp, d. 20 m, intravilan, pozitie superba, cu 20 m deschidere la lacul Grivita, posibil inca o parcela alaturata identica, utilitati. Discutabil. Asociere; ☎0722.931.931/ 0721.097.730 elitura.regis@yahoo.com

164. **DAMBOVITA -Voinesti Targoviste -Campulung nr. 344, 10000 mp, intravilan, livada meri pe rod, cabana mica, pivnita, gaze poarta la cabana, apa, lumina; ☎021.335.13.58/ 0740.059.065**

165. **DELTA DUNARII,** 2092 mp, d. 20 m, intravilan, vand teren cu deschidere de 20ml la Bratul Sulina, teremul este situat in sat Vulturu, com.Maliuc. In spatele terenului se afla o oaza de liniste cu padure, canal, lacuri. Ideal pentru constructia de hotel, pensiune, sat vacanta. Pret negociabil, **15 €/mp;** ☎031.434.19.18/ 0727.091.414

166. **DEVA,** 1000 mp, d. 45 m, intravilan, zona rezidentiala Vulcan, teren intravilan compus din 2 parcele de 450 si 550 mp, pozitie deosebita cu o vedere superba asupra orasului, **22.900 €;** ☎0732.535.415

167. **DIMITRIE CANTEMIR,** 550 mp, d. 13 m, intravilan, stradal, teren cu dubla deschidere 13,5 m, acces asfalt, toate utilitatile, toate actele, POT 60%, CUT 3, cadastru, intabulare, pozitie excelenta, **650 €/mp;** ☎0722.519.815/ 0722.221.688 www.nemar-rezidential.ro

168. **DIMITRIE CANTEMIR,** 550 mp, d. 13 m, intravilan, stradal, teren cu dubla deschidere 13,5 m, acces asfalt, toate utilitatile, toate actele, POT 60%, CUT 3, cadastru, intabulare, pozitie excelenta, **650 €/mp;** ☎0722.519.815/ 0722.221.688 www.nemar-rezidential.ro

169. **DN1** Potigrafu, 35 km de Bucuresti, 30 km de Ploiesti, teren cu deschidere la DN, 5300 mp, d. 40 m, intravilan, construibil, urbanism, ideal constructie hala, depozit, productie, showroom, benzinarie, proprietar persoana fizica, **75.000 €;** ☎0769.076.170/ 021.324.77.00 george.marinica@orfeas.ro www.orfeas.ro

170. **DOBROESTI,** 1280 mp, d. 10 m, intravilan, teren ultracentral pe care se afla o casa batraneasca, 3 camere locuibila. Terenul prezinta deschidere la lac, toate utilitatile. Toate actele la zi. Pret usor negociabil. Merita vazut, **110 €/ mp;** ☎0761.308.119

171. **DOI COCOSI** Sisesti, Baneasa, stradal, 524 mp, d. 14 m, intravilan, sp+4, dubla d. (13.5 x 37,50) imprej, apa, canalizare, Bucuresti - Targoviste 101, sector 1, vis-vis Benzinaria Mol, particular, proiect p+4. Ideal hotel si/ sau comercial, **179.000 €;** ☎0724.545.953

172. **DOI COCOSI** Sisesti, Baneasa, Straulesti, in spate la Hotel Phoenicia, 650 mp, d. 14 m, intravilan, parcele, p+4, facilitatile la strada, imprejmuit. Particular, disc., **100 €/mp;** ☎0724.545.953

173. **DOMNESTI, 49200 mp, d. 520 m, intravilan, particular, teren 49,20 ha intravilan, in spatele primariei, tripla deschidere d1= 530 m, d2= 720, m d3= 520 m, ideal pt. rezidential sau parc Logistic industrial, 8 €; ☎0733.633.100**

174. **DOMNESTI,** 500 m de Prelungirea Ghencea, 460 mp, d. 20 m, intravilan, lot 20 m x 23 m, acces din Soseaua Tudor Vladimirescu, toate utilitatile la fiecare lot, RCS-RDS, Ratb 408, 428 la 50 m si maxitaxi 408, 428, iluminat stradal, 20.700 €/ lot, **45 €;** ☎0734.519.008 rezidentialdomnesti@yahoo.com

175. **DOMNESTI,** Ciutaci, Teghes, Curtea Domneasca, 500 mp, d. 17 m, intravilan, particular, loturi teren, utilitati, posibilitate rate, variante auto, **6.800 €;** ☎0723.530.331 www.videuplex.ro

176. **DOMNESTI,** Clinceni, 500 mp, d. 18 m, intravilan, particular, superoferta, teren in rate, Curtea Domnesca, Unitatea Militara, Teghes, Ciutaci, utilitati, variante auto, **10 €/mp;** ☎0723.530.331 www.videuplex.ro

177. **DOMNESTI,** Drumul Targului, 4936 mp, d. 19 m, zona vile, asfalt, curent, gaze, canalizare, apa potabila, toate actele, ideal ansamblu vile, sediu firma, hale; **21 €/ mp;** ☎0722.706.3779

178. **DOMNITA BALASA,** 1720 mp, d. 13 m, intravilan, particular, teren casa toate utilitatile: curent electric, gaze, apa, canalizare, internet, drum asfaltat. Exista livada pomi fructiferi, vita de vie si beci de 12 mp, **37 €/ mp;** ☎0723.540.162 matei@windowslive.com

179. **DORALY,** 3000 mp, d. 23 m, intravilan, vand teren Afumati, 2.000 mp sau 3000mp pe strada nr. 2 (a doua strada perpendiculara pe str. Moara Domneasca de langa Doraly). Terenul este liber. Accept schimb cu teren sau proprietati, **49 €/ mp;** ☎0729.877.952 rothstein2014@gmail.com

180. **DRAGOESTI,** Ialomita, central, 1120 mp, d. 16 m, intravilan, teren, lumina la poarta, iesire la strada asfaltata, imprejmuit, vecini, **10 €/mp;** ☎0763.649.800

181. **DRAGOMIRESTI VALE,** Zurbaua - Ilfov, 525 mp, d. 25 m, intravilan, loturi inclus drum servitute, dimensiuni lot construibil 25/17 m, **6.000 €;** ☎0740.356.144

182. **DRAGONUL ROSU, 834 mp, vand teren, 70 €/mp; ☎0745.188.360**

183. **DRISTOR,** langa magazin Auchan, 280 mp, (11x24), liber, toate facilitatile, 300 €/mp sau schimb cu apartament 2 camere, zona Titan, Obor, lancului, etaj inferior; ☎0734.970.874

184. **DRUMUL INTRE TARLALE** Strada Oxigenului, 9000 mp, d. 43 m, intravilan, terenul beneficiaza de acces usor catre Drumul intre Tarlale si este pretabil pentru productie/ depozitare, liber, cadastru si intabulare. Proprietar, **23,33 €/mp;** ☎0732.397.521 publius7070@yahoo.com

185. **DRUMUL TABEREI** 5700 mp, d. 51 m, intravilan, deschidere la 2 strazi, 51 m la Bld. 1Mai. POT 60%, P+10E.Bonus cladire pretabila bloc sau birouri in valoare de cel putin 1,5 mil euro. Pret teren + cladiri 7 mil euro, **600 €/mp;** ☎0727.787.713 office@cityconstruct.ro

186. **DUMITRANA,** Magurele, 2700 mp, d. 13 m, intravilan, teren comuna Dumitrana, intravilan pe strada Strandului la aproximativ 200 m se afla terenul. Terenul are dubla deschidere de 13 m la 2 drumuri. Zona linistita; **13.500 €;** ☎0751.211.751 romeobratu@yahoo.com

187. **EFORIE** Constanta teren construibil, 2 loturi, unul de 1.000 mp si altul de 500 mp, actele la zi, se vand impreuna; ☎0726.000.106

188. **FERDINAND** str. Nifon Balasescu, 493 mp, teren cu constructie 220 mp, POT 40%, CUT 1,8; ☎0740.191.920

189. **FLOREASCA** Tei, Strand Studentesc, 11880 mp, d. 24 m, pozitie excelenta, teren, toate utilitatile, CU p+2+m, duplex, neg., **500 €/mp;** ☎0727.166.184/ 0784.801.362

190. **FLOREASCA CALEA,** Sky Tower, Mall Promenada, 400 mp, d. 15 m, intravilan, cartier exclusivist de vile, dubla deschidere, toate utilitatile, urbanism P+1+M, acces facil metrou, investitie, **265.000 €;** ☎0728.183.188/ 0722.458.071

191. **FOCSANI,** Padurea Caprioara, extravilan, 2 loturi teren a 5.000 mp fiecare, pretul zonei, negociabil, **7 €/mp;** ☎0721.317.912/ 0745.334.557

192. **FOISORUL DE FOC,** teren 333 mp + proiect cladire, autorizatie constructie cladire apartamente 1+2+3 cam., aprox. 1.000 mp construiti, negociabil; **330.000 €;** ☎0728.228.650

193. **FRUMUSANI** 3350 mp, d. 26 m, intravilan, in satul Postavari, loc de casa 3350 mp, cadastru intabulare cu deschidere 26 m la amandoua capete, intre case, drum asfaltat respectiv drum pietruit, stalp de lumina la 1 m, constructi noi stanga dreapta, pozitie deosebita, **34.000 €;** ☎0762.376.754

194. **FRUMUSANI** - Postavari, Calarasi, 47000 mp, d. 160 m, extravilan, extravilan tarla 8/1, parcela 57-58, d=160 ml 47.000 mp, si Frumusani- extravilan tarla 54/5 parcela 4, d=63ml, 25.000 mp, **1,50 €/mp;** ☎0725.286.071/ 0724.845.255

195. **FRUMUSANI** 8 km de Bucuresti, 5000 mp, d. 40 m, intravilan, teren diverse suprafete, stradal; ☎0722.574.199/ 0766.435.247

196. **FRUMUSANI** in sat Postavari, 700 mp, d. 15 m, intravilan, loc de casa, cadastru intabulare, certificat urbanism, ideal pentru constructie casa, zona linistita 9 km Bucuresti, **11.500 €;** ☎0762.376.754

197. **FRUMUSANI,** Mega Image, 200 ml de la DN, 10000 mp, d. 20 m, intravilan, utilitati, posibilitate 30.000 mp comasate, **4 €/ mp;** ☎0769.076.170/ 021.324.77.00 george.marinica@orfeas.ro www.orfeas.ro

198. **FUNDENI** Dobroiesti, Ilfov, 675 mp, d. 28 m, intravilan, teren, zona de vile, cartier select, sosea principala, trafic intens, constructie bloc; ☎0721.274.623

199. **FUNDENI,** Frunzanesti, Calarasi, 3156 mp, d. 52 m, intravilan, vand teren intre case, acces asfalt, curent, dezmembrez in loturi 1.000 mp, **20 €/mp;** ☎0723.699.991/ 0720.099.281

200. **FUNDULEA - Calarasi, 1000 mp, intravilan, teren la iesirea din localitate, la 300 m de sosea, utilitati in zona, 12 €/ mp; ☎0722.665.483**

201. **FUNDULEA** 30 km, 500 mp, vand teren intravilan, zona buna, linistita, pe strada garii, are curent, acte zi, ideal pentru construit, zona vile lux, neg., **6.50 €;** ☎0762.181.226

202. **FUNDULEA,** Solacolu, agricol, 7,85 ha (6,85 ha+1 ha), cadastru, intabulare, posibil 16 ha, **6.300 €/ha;** ☎0723.240.788

203. **GANEASA** jud. Ilfov, particular vand teren intravilan loc de casa deschidere 32 m in apropierea unitatii, 2.900 mp - pret 32 €/ mp, teren extravilan situat in spatele restaurantului 2 Taurasi drum Ganeasa - Sindrilita, 10.000 mp - 6 €/mp; ☎0724.439.801

204. **GARA CATELU SOSEAUA,** in spatele Garii, 400 mp, vand teren, desch. 13,5, cadastru, neg. **65 €/mp;** ☎0720.951.654

205. **GEORGE BACOVIA** 480 mp, d. 11 m, intravilan, vand teren, cadastru, intabulare, utilitati la poarta, negociabil, **400 €/mp;** ☎0722.385.693/ 0723.389.332

206. **GHENCEA,** Lidl, intrare pe Drumul Cooperativei, str. Craitelor, 240 mp, d. 13 m, intravilan, construibil, 240, 260, 280, 320 m, POT 60%, p+2, curent, gaze, strada asfaltata la 100 m, capat autobuz 185 la 5 min., zona de vile, accept rate, **13.990 €;** ☎0743.053.070 bucharestcenter@gmail.com

207. **GHENCEA,** Margelelor, 1000 mp, d. 44 m, intravilan, parcelabil, zona in dezvoltare, **60 €/mp;** ☎0763.685.043 daciana.petrov@westmount.ro www.westmount.ro

208. **GIULESTI** capat tramvai Drumul Garii 97, intersectie cu str. Mamaia, 2454 mp, d. 20 m, intravilan, proprietar direct, **19 €/mp;** ☎0728.424.469

209. **GIULESTI CALEA** -Str. Atelierele Noi nr. 2B, sector 1, 7000 mp, vand teren in suprafata de 7.000 mp, Pos Stafo 10.000 KW, loc parcare suprafata de 10.000 mp; **450 €/mp;** ☎0722.646.636

210. **GIULESTI, 515 mp, cadastru, intabulare, toate utilitatile, 35 €/ mp; ☎0764.358.517**

211. **GIULESTI,** 5000 mp, intravilan, teren, utilitati, apa, gaze, canal, **25 €/mp;** ☎0770.903.057

212. **GIURGIU** 2000 mp, d. 25 m, teren de vanzare in Ogrezeni jud. Giurgiu situat la soseaua principala, **3 €/mp;** ☎0727.804.330

213. **GIURGIU,** 4200 mp, judet, vand teren deschidere la apa, **4.600 €;** ☎0744.324.599

214. **GIURGIU,** Baneasa, Pietrele, 55 km Bucuresti, 16800 mp, d. 50 m, extravilan, oportunitate, pachet 1.300 mp cu casa conectata curent, drum asfaltat+1,5 ha teren agricol neimpozabil, cultivat, vie, acte, **12.000 €;** ☎0724.223.626 office@vision-realestate.ro vision-realestate.ro

215. **GIURGIU,** Baneasa, Pietrele, 55 km Bucuresti, 750 m DN41, 15000 mp, d. 50 m, extravilan, oportunitate, teren agricol cultivat, neinundabil, 1.000 mp vie, acte, sau vanzare la pachet cu casa, 12.000 €, **6.000 €;** ☎0724.223.626 office@vision-realestate.ro vision-realestate.ro

216. **GIURGIULUI SOSEA,** 440 mp construibil, chiar la capatul tranvai, Breaza - Prahova 1.200 mp, toate utilitatile; ☎0721.478.654

217. **GIURGIULUI,** Dedeman adiacent str.Tiparnitei -Magurele, 450 mp, d. 26 m, intravilan, utilitati disponibile, zona de case, in dezvoltare, cadastru, urbanism, cu posibilit cump. intreg lot 900mp **28 €/mp;** ☎0766.545.525 ducrif@gmail.com

218. **GIURGIULUI, Zetari, 5387 mp, d. 137 m, intravilan, se afla la 500 m de intersectia Giurgiului cu Luica, este ideal pt: hypermarket ex.: Cora, Carrefour sau supermarket ex: Lidl, Penny, Mega Image, Leroy Merlin, Brico Store, 120 €; ☎0732.545.523 calinconstantin1978@yahoo.ro**

219. **GOSTILELE SAT,** oras Fundulea, 1000 mp, intravilan, vand teren, neg., **16.000 L;** ☎0733.962.676

220. **GRADINARI,** Giurgiu, sat Zorile, 1400 mp, d. 22 m, intravilan, la 30 de minute de Bucuresti, super oferta, teren cu tot cu casa batraneasca. Garaj betonat, gard nou beton, put, cu utilitati, gradina cu livada, posibilitate in rate, **16.500 €;** ☎0762.079.095/ 0762.079.095

221. **GRADISTEA,** IF, 30 km Bucuresti, 2000 mp, d. 20 m, intravilan, teren la padure, cu utilitati in apropiere, negociabil, **15 €;** ☎0725.340.140

222. **GRIVITA,** 421 mp, d. 33 m, teren pozitie excelenta, toate utilitatile, calcan, CU p+4+m, metrou, RATB etc., **250.000 €;** ☎0727.166.184/ 0784.801.362

223. **GRUIU, Lipia, Ilfov, in vecinatatea Manastirii Caldarusani, parcelez teren agricol in apropiere de lac si padure, parcele de 500 mp, utilitati, in apropiere, zona pitoreasca cu potential de dezvoltare rezidentiala in viitor. Nod iesire pe autostrada la cca. 2 km, 3 €/mp; ☎0726.948.843**

224. **HERASTRAU -Sat Francez, 350 mp, teren cu proiect si autorizatie (2S+P+5 retras) - accept si asocieri; ☎0723.638.589**

225. **HOTARELE,** Jud. Giurgiu, 7800 mp, d. 37 m, intravilan, teren deschidere DJ (la 100 m de Peco), **4 €/mp;** ☎0723.686.611

226. **HUSI jud. Vaslui vand padure foioase 28,16 ha (varsta 80 ani) cu actele in perfecta regula, negociabil, Dl. Cehan Ilie, 2.000 €/ ha; ☎033.542.47.41**

227. **ILFOV,** la soseaua de centura, situat vis-a-vis de gara Varteju, 5000 mp, intravilan, proprietar, vand teren cu deschidere de 36,5 m, **34 €/mp;** ☎0723.948.802 sasha_kaul@yahoo.com

228. **ION CONEA,** depou Alexandria, 15 min. centru, 1000 mp, d. 15 m, intravilan, teren, drum asfaltat, utilitati, canalizare, gaze, cablu, curent, **89 €;** ☎0766.065.536 contact@exigenthouse.ro

229. **ION MIHALACHE,** 530 mp, d. 20 m, intravilan, teren, casa demolabila, pozitie excelenta, **680 €;** ☎0752.122.133 andrei.pascu@westmount.ro www.westmount-imobiliare.ro

230. **ION MIHALACHE,** Domenii, Calea Grivitei, 285 mp, d. 20 m, intravilan, teren, pozitie pe colt excelenta, certificat de urbanism, ideal pt. dezvoltare, **514 €/mp;** ☎0752.122.133 westmount-imobiliare.ro

231. **JANDARMERIE** nr. 3, langa DN1, in spatele institutului Meteo, 5375 mp, d. 1 m, intravilan, planul 2, drum servitute, pot 50%, cut 3, toate utilitatile, **179 €/mp;** ☎0723.456.869

232. **JANDARMERIEI,** Baneasa, 550 mp, d. 26 m, intravilan, ocazie, teren intravilan, suprafata generoasa, dubla deschidere stradala, utilitati, zona deosebita, langa padurea Baneasa-complex Stejarii, posibilit. dezmembrare, investitie sigura, **127.000 €;** ☎0722.518.991/ 0752.119.214

233. **JILAVA,** 5000 mp, d. 23 m, intravilan, teren cu toate actele la zi. Pret discutabil; ☎0727.131.083

234. **LACUL TEI,** Kaufland Floreasca, apropiere parcul Circului,Barbu Vacarescu, 282 mp, d. 8 m, intravilan, teren construibil prin Certificat de Urbanism POT-45%, CUT-1, 62, regim de inaltime P+2E+EM, **400 €;** ☎0730.006.495

235. **LEHLIU GARA,** pe raza orasului, extravilan, vand teren 3 ha lux, comision numai de la cumparator, pret neg. **10.000 €/ ha;** ☎021.255.10.22

236. **LEHLIU SAT,** Calarasi, la 65 km de Bucuresti, 2400 mp, d. 40 m, intravilan, cadastru, intabulare, cu deschidere la lac, atentie primesc si M' Coins, disc., **4,5 €/ mp;** ☎0722.359.861

237. **LIBERTY MALL,** sector 5, 300 mp, intravilan, urgent, gaze, electricitate, apa, canalizare (autorizatie constructii), **75.000 €;** ☎0758.083.411

238. **MAGURELE** Sos. Atomistilor, 2600 mp, d. 13 m, intravilan, stradal, perfect investitie, 3 km de Cora, toate utilitatile disponibile, acces din 2strazi, posibila vanzarea separat 1.300 mp, **35 €/mp;** ☎0766.545.525 ducrif@gmail.com

239. **MAGURELE ORAS - ILFOV, 50000 MP, D. 120 M, INTRAVILAN, URGENT, CEL MAI MIC, RETEA ELECTRICĂ PROPRIE, GAZE, DRUM MODERN, PRETABIL CONSTRUCTII, LOCUINTE, FOST CAP; ☎0723.153.176/ 0728.921.532**

240. **MAGURELE,** 839 mp, d. 26 m, intravilan, parcela de teren 839 mp, desch 26 ml, cu proiect si autorizatie de casa p+1, gaz, curent, asfalt, iluminat stradal, canalizare, toate actele, langa vile noi, ideal resedinta, strada noua, accept credit, **60.000 €;** ☎0752.027.782/ 0722.357.297 stefan@nordinvest.ro www.nordinvest.ro

241. **MAGURELE,** 2800 mp, d. 14 m, intravilan, teren imprejmuire gard caramida, curent electric si gaze; ☎0745.069.814

242. **MAGURELE,** Cornetu, d. 13 m, intravilan, proprietar vand teren pentru constructie casa, zona de vile, parcele 500-1000 mp, utilitati, pret discutabil, **30 €;** ☎0769.663.644 marcela@markimobiliare.ro

243. **MAGURELE,** granita cu sect. 5, 7500 mp, d. 26 m, intravilan, cad., intab., proprietar, se vinde si parcelabil, **25 €/mp;** ☎0727.663.966

244. **MAGURELE,** Ilfov, 700 mp, d. 20 m, intravilan, cadastru, intabulare, curent electric, padure, adancime 35 m, vesnic, asfalt, pana in centura, **25 €/ mp;** ☎0743.582.626/ 0737.447.107

245. **MAGURELE,** Ilfov, Balantei, cartier Zodiac, d. 30 m, intravilan, 500- 2.000 mp, cad., intab., accept variante, **30 €/mp;** ☎0765.780.662

246. **MAGURELE,** Varteju, teren pe str. Turturelelor, intersectie cu str. Olteni, 3750 mp, d. 22 m, intravilan, cu deschidere 22 m si lungime 181 m, situat la 200 m de str. Bucuresti (asfaltata), in apropiere de soseaua de centura, cu utilitatile zonei, **26.000 €;** ☎0743.625.535 wwiorel@yahoo.com

247. **MANECIU UNGURENI,** Prahova, 710 mp, intravilan, proprietar, canalizare, apa, curent, **7.500 €;** ☎0722.337.783

248. **MARACINENI,** Arges, extravilan, 5 ha vecin cu centura autostrazii, **2,5 €/mp;** ☎0745.203.114

249. **MAVRODIN,** sat Ghermanesti, comuna Snagov, 12550 mp, d. 0 m, extravilan, negociabil, terenul are cadastru si intabulare. Pentru mai multe detalii sunati la, **15 €;** ☎0735.674.906

250. **MEDIAS ORAS,** str. George Toparceanu, 6000 mp, si constructii aferente, neg., **400.000 €;** ☎0742.358.004

251. **MIHAILESTI** DN6 Stalpu 2 ha, d - 43 m sau 5 ha, d - 90 m, vizavi Peco, TSV, **5 €/mp;** ☎0723.178.399

252. **MIHAILESTI ORAS,** 22 km din centrul Bucurestiului, intravilan, 600,700, 800, 900 mp,

365. **THEODOR PALLADY,** metrou Anghel Saligny, 800 mp, d. 12 m, intravilan, teren pentu locuinta p+1, intre case vile noi, cu deschidere 11,60, acces servitute 3,5 m, particular, intabulat, negociabil, **55.000 €;** ☎0727.987.855 romangheorghe.ro@gmail.com

366. **THEODOR PALLADY,** Opel 1000 mp, d. 27 m, intravilan, teren cu proiect si aprobari pt. 4 locuinte independente. Aprobari individual curent gaze apa canalizare. Urbanism p+1e. Autorizatie constructie. Zona vile. La 7 minute metrou mijloace transport, **120.000 €;** ☎0726.704.033 office@amdf-imobiliare.ro www.amdf-imobiliare.ro

367. **TITAN** -Policolor, str. Drum Gura Putnei, intravilan, loturi teren 300-400 si 600 mp. Zona case-vile. Apa, canal, curent. Zona in dezvoltare accentuata, **82 €/mp;** ☎0722.511.217/ 0762.628.915 www.uig.ro

368. **TITAN** Theodor Pallady, spatele Opel, str. Drumul Lunca Bisericii, 650 mp, d. 19 m, intravilan, teren dubla deschidere-19 si 29 ml, utilitati langa teren, strada in asfaltare, multe vile noi, 12 min. mers pe jos metrou, disc., comision 0%, **85 €/mp;** ☎0725.540.400 vlad.trimbitasu@gmail.com www.vladtrimbitasu.ro

369. **TITAN** Trapezului, 800 mp, d. 25 m, intravilan, toate utilitatile, gaze, canal, apa, curent trifazic, imprejmuit, poarta dubla acces, asfalt, teren plan drept, PUZ p+2+m, pot 45%, metrou 10 min., accept asocierea, pt. bloc/ vila, merita, **179.999 €;** ☎0730.393.160 akitaimobiliare@gmail.com

370. **TITAN,** sect. 3, str. Gura Calitei, metrou N. Teclu, 500 mp, d. 20 m, intravilan, diverse suprafete de teren intravilan, 350, 480, 500, 1.000, 1.500, 2.000 mp, drum asfaltat,utilitati in zona, urbanism p+2+m si p+6, cadastru, intabulare, **80 €/ mp;** ☎0767.061.111 andrei.partner@yahoo.com

371. **TRAPEZULUI -str. Vitioara, rezidential, terenuri intrav. 5.000 mp/ d- 45 m si 4.633 mp/ d- 47,72 m, vecine. Apa, gaz, canal, curent. Certif. urbanism, L1c, POT 45%, CUT 1,3 (1,6). Pt. dezv. proiect imobiliar (utlimele terenuri mari), neg.; ☎0722.511.217/ 0762.628.915 uigimob@yahoo.com www.uig.ro**

372. **TRAPEZULUI -Vitioara, str. Lunca Prutului, 700 mp, intravilan, d=17,70 m, zona case/vile, apa, gaze, curent, disc., 100 €/mp; ☎0722.511.217/ 0762.628.915 www.uig.ro**

373. **TUNARI** 10000 mp, vand teren intravilan - agricol, cadastru, intabulare, **6 €/mp;** ☎0722.392.258

374. **TUNARI 1,** 500 mp, intravilan, utilitati langa teren, proprietar, **80 €/mp;** ☎0762.494.322

375. **TUNARI,** I.L. Caragiale, 340 mp, teren, utilitati, asfalt, cablu tv, cadastru, intabulare, salubritate, apa si canal din 2016, zona de vile rezidentiala, accept credit, neg., **20.400 €;** ☎0728.347.410/ 0721.727.436

376. **TURDA** la 12 km de la orasul Turda si 35 km de Cluj Napoca langa cantonul Stejeris, 5500 mp, d. 30 m, extravilan, vand teren intabulat, terenul este situat la 100 m de DN1 si noua autostrada A3, **8 €/mp;** ☎0734.304.117

377. **ULTRACENTRAL,** 170 mp, d. 8 m, intravilan, teren constructie, neg., **130.000 €;** ☎0724.773.275/ 0765.615.274

378. **UNIRII BULEVARDUL,** 3200 mp, d. 50 m, intravilan, autorizatie de construire, 27.000 mp construibili; ☎0734.849.849

379. **VACARESTI CALEA,** langa Luk Oil, 592 mp, teren, neg., **400.000 €;** ☎0742.358.004

380. **VALEA FAGILOR,** Luncavita, Tulcea, 5000 mp, intravilan, vand teren intravilan si padure 5.000 mp, negociabil, **13 €mp;** ☎0754.592.194

381. **VALEA LUNGA** -Cricov, Dambovita, Ulita Ichimestilor, 3313 mp, intravilan, teren, utilitati, pret atractiv; ☎0726.276.445

382. **VALENII DE MUNTE,** 2000 mp, pomi fructiferi, apa, gaz, canalizare, electricitate, partial imprejmuit, **29 €/ mp;** ☎0745.152.583

383. **VASILATI, Calarasi, la 35 km de Bucuresti, intravilan, 20 hectare, construibil, 2 €/mp; ☎0722.507.708**

384. **VIDRA,** 4700 mp, particular vand teren, in sat, 2 camarute, pomi fructiferi, aproape asfalt, gaze, canalizare; ☎0761.590.063

385. **VIDRA,** Ilfov, Institutul Legumicol, d. 16 m, extravilan, teren + vila, 6 camere, supr. utila 250 mp, supr. curte 200 mp, an constr. 2014, la rosu, supr. teren 3.700 mp, **15 €/ mp;** ☎0724.076.125

386. **VITIOARA** nr. 140-142, 424 mp, d. 16 m, intravilan, racordat la apa si canal. Pe teren exista o fundatie de beton ce poate fi demolata. Se poate prelua si o AC pentru p+1+2 (retras), **69.000 €;** ☎0737.007.211

387. **VOLUNTARI** - Ilfov, str. Nicolae Banu, 528 mp, d. 14 m, intravilan, vand teren, utilitati, strada asfaltata, **80 €/ mp;** ☎0723.229.111

388. **VOLUNTARI,** Colentina, 337 mp, d. 12 m, intravilan, teren 337 mp, intravilan, stradal, are 3 laturi libere, situat pe B-dul Eroilor nr 132 A, la 5 minute de Colentina, 15 minute Bucur Obor, 1 minut Pipera. Ideal investitie. Pret negociabil, **64.000 €;** ☎0731.301.300 tutaniulia@yahoo.com

389. **VOLUNTARI,** Ilfov, intrarea Matei Millo, 500 mp, d. 20 m, intravilan, teren, deschidere 20/25, toate utilitatile, **100 €/mp;** ☎0727.652.542

390. **VRANCEA,** Gura Calitei, 500000 mp, d. 600 m, extravilan, pasune 50 ha, compact, deschidere drum judetean, padure, parau, cadastru, intabulare, negociabil, **2.000 €/ha;** ☎0751.053.625/ 0751.053.622 office@songinvest.ro

391. **WALTER MARACINEANU,** 636 mp, d. 14 m, extravilan, teren cu vedere la lac, 25 km de Bucuresti, curent, intre case, apropiere padure, balta peste, ideal pentru casa de vacanta. Este ingradit pe o latura, **4 €/mp;** ☎0720.022.600

29 Spații, Imobile diverse IMOBILIARE VÂNZĂRI

1. **GIURGIU** -Zona Istru, Hala industriala 740 mp din beton armat, H 6 mt, 1.800mp teren cu 2 accese (intoarce camion 20 T), renovata pt. productia alimentara, birourile 130 mp (4camere+hol primire/ receptie+ baie), toate utilitatiile, **150.000 €;** ☎0744.189.218 p.tocco@outlook.com

2. **LOC** de veci. Vand loc de veci la cimitirul Bellu partea dinspre parcul tineretului. Pretul este discutabil, **3.500 €;** ☎0729.118.369/ 0727.793.359 gaby.rafail@gmail.com

3. **RAHOVA PIATA** langa, vand apartament, confort 1, mare, luminos, renovat recent, toate imbunatatirile, centrala termica, aer conditionat, etajul 1, **42.000 €;** ☎0762.268.856

4. **SECTOR 1,** zona Domenii, Turda, vanzare proprietate 170 mp (20,7 x 8,21) forma din casa veche (optiuni: demolare vs consolidare) si teren aferent. Pretul zonei flexibil/negociabil. Contact: ☎0730.668.598

30 Cumpărări, Schimburi IMOBILIARE VÂNZĂRI

1. **1 DECEMBRIE 1918, 1 Mai, Aparatorii Patriei, Auchan, Colentina, Berceni, Titan, Minis, Pantelimon, Baicului, Obor, Tei, Muncii, cumparam case, apartamente cf. 1, 2, 3, cu datorii la intretinere, ipoteci, legea 112, uzufruct viager. Oferim cadastru, intabulare, certificat energetic la urgenta, consultanta juridica, gratuita; ☎021.242.21.53/ 0722.625.665/ 0766.272.561**

2. **1 DECEMBRIE1918, 1 Mai, 11 Iunie, 13 Septembrie, 23 August sector 1, 2, 3, 4, 5, 6, Ilfov, cumpar garsoniere, apartamente, case la curte, terenuri si cu datorii confort 1 2 si 3 plata si actele rog si ofer seriozitate, 100.000 €; ☎0765.119.407 eugenauto27@yahoo.ro**

3. **APARTAMENTE,** cumpar cu plata pe loc, gars., ap., casa curte, teren, preiau cu datorii, efectuez cadastru, intabulare, certificate energetice, succesiuni; ☎0721.907.221/ 0764.716.412

4. **BAILE OLANESTI,** schimb ap. 2 cam. cu similar sau variante imobiliare in Bucuresti; ☎0722.708.352

5. **BATISTEI** Icoanei, Dorobanti, Dacia, Domenii, Ion Mihalache, inclusiv sector. 6 Regie Grozavesti, accept agentii, particular cumpar teren; ☎0765.512.520

6. **BERCENI** si imprejurimile comunei Berceni cumpar de la proprietar teren sau casa; ☎0744.570.957

7. **BUCURESTI** Agentia Hermes Invest cumpara, indiferent sectorul, cadastru gratuit; ☎0721.593.744/ 0786.458.152 hermes_servicii@yahoo.com

8. **BUCURESTI** cumpar casa/ vila sau teren numai direct proprietar, variante proprietar plus diferenta; ☎021.673.50.36/ 0734.801.110

9. **BUCURESTI, acum, urgent cu bani cash, agentie imobiliara cumpara case, terenuri, apartamente fara imbunatatiri, cu datorii, ipotecate, succesiuni la urgenta, legea 112, uzufruct viager; ☎0766.272.561/ 021.242.20.80/ 0722.625.665**

10. **BUCURESTI,** cumpar 3 camere dec., p+3/4, et. 1-2, 78-85 mp, centrala proprie, 2 gr. sanitare, bucatarie cu geam, balcon/e ori terasa, zona linistita, nu stradal, exclus agentii / intermediari, zona est si/sau zona nord; ☎0735.395.885

11. **BUCURESTI,** cumpar cu plata pe loc garsoniera, apartament, casa curte, teren, preiau cu datorii, efectuez cadastru, intabulare, certificate energetice, succesiuni; ☎0721.999.550/ 0760.488.840

12. **BUCURESTI,** cumpar o casa indiferent de stare, banii jos; ☎0767.305.046

13. **BUCURESTI, particular cumpar teren 400 mp, aproape mijl. de transport, toate utilitatile, 100.000 €; ☎0762.623.399/ 0723.852.308 sjianu@yahoo.com**

14. **BUCURESTI,** Sector 2, 3, 4 cumparam cu plata pe loc: garsoniere, apartamente, case, venim in ajutorul vanzatorilor daca este cazul pentru aducerea actelor la zi cu achitarea de restante, succesiuni, cadastre, sulte, fisc. Asteptam oferte serioase; ☎0766.360.676/ 0722.218.460/ 0722.612.915

15. **BUCURESTII NOI,** sos. Chitilei, cumpar casa curte. Particular, urgent, seriozitate; ☎0762.620.833/ 0744.631.906

16. **CALARASI,** Valea Argovei, casa noua, 3 camere, hol 11 m, curte 1.000 mp, apa, schimb pentru garsoniera in Bucuresti; ☎0768.065.086

17. **CALARASILOR** -Traian, vand ap. 100 mp et. 1, sau schimb cu spatiu mai mic + diferenta; ☎0732.533.972

18. **CASE,** vile cumpar cu plata pe loc, garsoniera, apartament, casa curte, teren, preiau cu datorii, efectuez cadastru, intabulare, certificate energetice, succesiuni; ☎0732.864.809/ 0766.603.401

19. **CERNICA,** Fundeni, in zona, particular schimb casa noua cu ap. 2 camere, eventual vand; ☎0728.781.671/ 0729.758.111

20. **COLENTINA,** cumpar apartament 2 camere, et. 1-6, dec., exclus agentii, doar proprietari; ☎0722.377.609

21. **COLENTINA,** Obor, Pantelimon, Titan, Ferdinand, Constant Imobiliare cumpara cu plata pe loc sau intermediaza vanzari garsoniere, apartamnte, case. Daca este cazul suportam costuri succesiuni, fisc, cadastre, intretineri pentru aducerea actelor la zi; ☎0766.360.676/ 0722.218.460/ 0722.612.915

22. **COTROCENI,** Dorobanti sau Domenii -1 Mai, cumpar casa, vila, apartament, pretul zonei, plata cash, doresc/ ofer seriozitate maxima; ☎0753.910.279

23. **DRISTOR,** Timpuri Noi, Tineretului, Oraselul Copiilor, Universitate, Unirii, cumpar urgent apartament 3 camere, cf. 1, fara parter, fara ultimul etaj, apropiere metrou, ofer plata pe loc; ☎0769.350.184/ 0742.350.553/ 0735.343.011

24. **DRUMUL** Taberei, Militari, Prosper, cumpar urgent gars., cf. 1, cu balcon, parter, et. 1, 2, 3 maxim, acte in regula, platesc cash, sau ap. cf. 2; ☎0734.720.275

25. **DRUMUL TABEREI,** Militari, cumpar garsoniera, apartament 2 si 3 camere, ofer pretul zonei; ☎0728.873.203/ 021.430.14.90

26. **FERDINAND, cumparam cu plata pe loc apartamente, garsoniere, case, intermediem vanzari, cu aducere actelor la zi, daca este cazul cu achitare datorii, succesiuni. Executam cadastru+ intabulare, energetic, costuri mici; ☎0722.612.915/ 0766.360.676/ 0722.218.460**

27. **GARSONIERA** cumpar cu plata pe loc gars., apartament, casa curte, teren, preiau cu datorii, efectuez cadastru, intabulare, certificate energetice, succesiuni; ☎0773.910.549/ 0764.237.665

28. **MAGAZIN** online, sabedoria.ro, vechime 2 ani, perfect functional. Se vinde domeniu, pagina de facebook si baza de clienti. Vand tot know howul, reteaua de importatori, **5.000 €;** ☎0762.871.871/ 0760.332.244 office@sabedoria.ro www.sabedoria.ro

29. **PANTELIMON** 2 camere, cf. 2, et. 2/10, schimb cu apt. 3 camere, cf. 2, etaj inferior, aceeasi zona sau apropiere. ☎021.270.87.78

30. **PANTELIMON** Spital, proprietar schimb apartament 2 camere, confort 2, etaj 2, cu apartament 3 camere, confort 2, etaj inferior, aceeasi zona sau zone apropiate; ☎021.270.98.78/ 0722.368.461

31. **PANTELIMON,** Spital, ap. 2 camere, confort 2, etaj 2, schimb cu ap. 3 camere, confort 2, etaj inferior, aceeasi zona sau apropiere; ☎021.270.98.78

32. **PARTICULAR** cumpar urgent, banii cash, apartament 2 camere, confort 1 sau 2 zona Militari, rog seriozitate; ☎0728.851.279

33. **PITARU,** jud. Dambovita, centrul comunei, teren cu casa batraneasca, 1940, 30 mp, 2 cam., curte 1.610 mp, caramida, lumina, put, gaze in poarta, livada pomi, schimb cu ap. 2 cam., cf. 2; ☎0723.697.650

34. **PRAHOVA** sau Ilfov Nord, particular, cumpar casa curte, utilitati, ofer **20.000 €;** ☎0765.413.210

35. **SECTOARELE** 1, 2, 3 si 4, cumparam garsoniere, apartamente, case, perfectam cadastru, intabulare, c. energetic, succesiuni, achitam litigii, restante intretineri, rog seriozitate; ☎0766.448.008/ 0723.723.485

36. **SECTOARELE 1, 2 si 3,** agentia Imobiliara Nelbo are clienti in asteptare pentru apartamente,garsoniere, case sau terenuri, cu plata cash sau banca, confort 1, 2, 3 si chirii, **90.000 €;** ☎0726.284.310/ 0766.224.482 alexandru.cordea@nelboimobiliare.ro http://www.nelboimobiliare.ro

37. **SECTOR 2,** avem clienti seriosi, bani cash sau credit, zona Lacul Tei, Colentina, Teiul Doamnei si strazi adiacente, indiferent stare,etaj sau confort,consiliere **74.997 €;** ☎0770.556.929

38. **SECTOR 4,** schimb garsoniera conf. 1, dec.a, cu apartament doua camere conf.1, dec. sect. 4 si 5. Ofer diferenta pret; ☎0728.851.080

39. **SECTOR 5,** cumpar teren - casa demolabila in suprafata minim 100 mp - 400 mp, ofer pretul zonei, particular; ☎0731.461.711

40. **TINERETULUI** cumpar ap. cu banii cash; ☎0745.753.174

41. **TREI CAMERE,** aproape de metrou, bucatarie inchisa, constr. dupa 1980, exclus parter si ultimul etaj; ☎0769.584.141

42. **URZICENI,** central, schimb vila (categ. lux) constructie 2009, supr. 281 mp, curte 730 mp, toate utilitatile, cu teren/ casa demolabila in Buc. zona semicentrala, eventual teren zona industriala Stefanestii de Jos. (accept variante); ☎0721.197.993 ion.merca@gmail.com

43. **VALCEA** vand/schimb casa 2 camere + dependinte, teren intravilan 5.000 mp, doresc apartament 2 camere in Bucuresti + diferenta ☎0743.654.167

44. **VITAN,** Titan, ap. 2 cam., cf. 1; ☎0767.558.205

45. **ZONA METROPOLITANA,** schimb teren intravilan cu casuta modesta, curata, padure, asfalt, iluminat, curent electric, apa de izvor (vand); ☎0741.660.412

31 Garsoniere IMOBILIARE ÎNCHIRIERI

1. **1 DECEMBRIE 1918,** et. 2/10, 3 min. metrou, modest, 1+1, **800 L;** ☎0726.664.381

2. **1 DECEMBRIE 1918,** Piata Minis, semidec., mobilat, utilat, gars. confort 1 etaj, 1/10, renovata, f. curata, gresie, faianta, t, parchet, aer conditionat, **200 €;** ☎0744.310.363/ 0766.532.007

3. **1 DECEMBRIE,** metrou, semidec., 34 mp, mobilat, utilat, confort 1, oferit de proprietar, priveliste superba, piata Salajan, Auchan Titan, Lidl, Parc IOR, etaj 4, an 1978, 34mp, liniste, gresie, faianta, termopan, usa metalica contorizat, negociabil, **220 €/ luna;** ☎0733.256.078/ 0723.867.987

4. **1 DECEMBRIE,** Titan, stradal, Postavarul, 1 min Ratb, 7 min metrou, semidec., 20 mp, mobilat, utilat, confort 2, etaj 1/10, renovata recent (termopan, usa metalica, gresie, faianta, parchet), libera, merita vazuta, avans 1+1, usor negociabil, **190 €l;** ☎0724.518.227/ 0767.916.177 dariahouse2006@yahoo.com www.dariahouse.ro

5. **1 DECEMBRIE,** Trapezului, dec., 28 mp, mobilat, utilat, proprietar, garsoniera conf. 1, parter, bloc nou la 15 min metrou. Zona linistita, toate utilitatile, mobila si electrocasnice, contorizata, centrala proprie gaze, **240 €/ luna;** ☎0722.779.075 alinaty@ymail.com

6. **13 SEPTEMBRIE,** dec., 42 mp, mobilat, garsoniera, etajul 1, utilata lux, negociabil, **200 €;** ☎0724.523.385/ 0769.307.674

7. **13 SEPTEMBRIE,** particular, bloc civilizat, zona super curata, mobilate modern, camere similar hotel, chiria lunara **600 L;** ☎0721.840.785

8. **13 SEPTEMBRIE,** Agip, actualmente Mol, dec., 42 mp, mobilat, utilat, cf. 1 spoit, 7/9, bloc 2 lifuri, mobilata si utilta complet, toate imbunatatirile, bucatarie open-space, curata, contorizata, libera, apropiere Ratb (385, 226, 173, 139) piata, parc, 1+1, agentie, **250 €;** ☎0768.580.861 andreea_iorga@yahoo.com

9. **13 SEPTEMBRIE,** Calea 13 Septembrie, in spatele benzinariei Agip, dec., 39 mp, mobilat, utilat, la etajul 2. Renovarea a fost finalizata recent, fiind complet mobilata si utilata (masina de spalat vase, etc), totul nou. Pret neg., **285 €;** ☎0736.312.143 anca.realint@gmail.com

10. **13 SEPTEMBRIE,** Lira, dec., 42 mp, mobilat, utilat, situata la etajul 3, in bloc mixt, cu vederea pe spate si acces stradal. Este renovata si mobilata complet. Pretabila unui cuplu sau unei persoane singure. Acces facil ratb, piata, etc. Avans 1+1. Neg, **249 €;** ☎0747.171.690 laurentiu.ene@refinder.ro www.refinder.ro

11. **13 SEPTEMBRIE,** Serg. Nedeleanu Ion (in spatele Prosper), dec., 42 mp, mobilat, utilat, et 8, aer conditionat, parchet, gresie, usa metalica, masina de spalat, frigider, aragaz, mobilata, bloc reabilitat, balcon inchis, **230 €;** ☎0730.899.105 valeriu.stancu@sepifamimobiliare.ro www.sepifamimobiliare.ro

12. **1MAI** Turda 40 mp, mobilat, particular, renovata, AC, alarma, **275 €;** ☎0722.218.719

13. **23 AUGUST** Republica, 31 mp, 3 statii de Ratb fata de M. Republica, proprietar, totul modern, gresie, parchet, faianta, termopane, contorizat individual in bloc nou, liniste, curte privata+parcare 1luna+1luna 150, **150 €;** ☎0729.008.203 sabin_team@yahoo.com

14. **23 AUGUST,** Republica, 31 mp, proprietar inchiriez in regim hotelier (pe zi) 90 lei garsoniera total, utilata, mobilata, lenjerie in zona linistita si retrasa, bloc nou cu parcare si curte private pentru perioade lungi se negociaza, **20 €;** ☎0732.021.148 sabin_team@yahoo.com

15. **AFI COTROCENI,** Favorit, semidec., 36 mp, mobilat, utilat, p/8, mobilata modernt, renovata recent, pat dublu + canapea extensibila, complet utilata, aragaz frigider, masina de spalat, tv, termopan, zona super linistita si civilizata, vezi harta, **199 €/ luna;** ☎0736.853.525 cpirvu@gmail.com

16. **ALBA IULIA PIATA,** Burebista, dec., 42 mp, mobilat, utilat, garsoniera lux, renovata complet in 2015, 4/4, f. spatioasa, luminoasa, liniste, verdeata, nestradala, balcon mare, 2 debarale, parcare, complet mob si utilata, ac, bloc civilizat, **300 €;** ☎0763.990.999

17. **ALBA IULIA,** dec., 41 mp, mobilat, utilat, garsoniera dubla (spatiu dormit + living), langa Ruby Tuesday, etaj 4/4. 2 luni garantie + minim 1 luna avans. Negociabil in functie de avans (12 luni -20%).Comision doar pentru avans de minim 6 luni, **350 €;** ☎0726.832.186

18. **ALBA IULIA,** Unirii, InCity Residence, 54 mp, mobilat, utilat, bloc nou, complex rezidential In City 2009 (fitness, piscina), garsoniera dubla, mobilata lux, ac, masina spalat, lcd, 3 minute Metrou Dristor, Decebal, Vitan, **380 €;** ☎0728.736.846

19. **ALBA IULIA,** Unirii, InCity Residence, 54 mp, mobilat, utilat, bloc nou, complex rezidential In City 2009 (fitness, piscina), garsoniera dubla, mobilata lux, aer conditionat, masina spalat, lcd, 3 minute Metrou Dristor, Decebal, Vitan, **380 €;** ☎0728.736.846

20. **AMZEI PIATA,** 23 mp, mobilat, utilat, garsoniera vila, mobila moderna, renovata anul trecut, internet, loc de parcare, curata, **150 €;** ☎0765.458.039

21. **APARATORII PATRIEI,** ofer spre inchiriere pe termen lung garsoniera nemobilata parter, g, f, p, t, usa met, grilaj contorizata zona verde stradal la 5 min de metrou, **190 €;** ☎0744.222.303

22. **ARENA NATIONALA** 35 mp, zona excelenta cu doua parcuri langa? bloc (Parcul National), foarte aproape de stadionul National. Garsoniera este mobilata sumar, **190 €;** ☎0726.307.078/ 0726.307.078 nicadelpro@yahoo.com

23. **ARENA NATIONALA,** 35 mp, zona excelenta cu doua parcuri langa (parcul National).Foarte aproape de Stadionul national. Garsoniera este mobilata sumar. Pretul este de 190 € negociabil. Nr de telefon, **190 €;** ☎0726.307.078 Nicadelpro@yahoo.com

24. **ARENA NATIONALA,** 35 mp, zona excelenta cu doua parcuri langa bloc (parcul national) este mobilata sumar, **190 €;** ☎0726.307.078 nicadelpro@yahoo.com

25. **ARMENEASCA,** 23 mp, mobilat, particular, 3/5, termopan, complet renovata, masina spalat, bloc linistit, fara bulina, anticipat plus o luna garantie, **800 L;** ☎0729.780.939

26. **ATENEUL ROMAN,** dec., 35 mp, nemobilat, utilat, garsoniera etaj 3, frigider, aragaz, tv, aer conditionat, masina spalat, centrala proprie, bucataria mobilata si utilata, camera nemobilata. Sunt proprietarul 230 €/ 1 an, 220 €/ 2 ani, 210 €/ 3 ani, **210 €/ luna;** ☎0722.330.228 ara@ffdc.ro www.aracenter.ro

27. **AVIATIEI,** Herastrau, dec., garsoniera, p/4, eleganta, mobila noua, g, f, p, t, ac, **290 €;** ☎0722.706.779

28. **BABA NOVAC,** dec., 36 mp, mobilat, utilat, etaj 6/10, an 1984, cu balcon, amenajata complet, gresie, faianta, parchet, termopane, bucatarie, apropiere parc, magazine, supermarketuri, pret negociabil, **250 €;** ☎0720.531.726/ 0723.372.790

29. **BABA NOVAC,** Balta Alba, dec., 30 mp, mobilat, utilat, et. 6, renovata, gresie, faianta, parchet, termopan, bloc reabilitat termic, cablu tv, internet, **200 €;** ☎0735.287.431

30. **BAICULUI** Stolnicul Vasile, semidec., 20 mp, mobilat, utilat, proprietar, gars., cf. 3, et. 4, masina de spalat, frigider, aragaz, tv, parchet, gresie, faianta, **600 L;** ☎0763.617.886

31. **BALCESCU,** dec., 25 mp, nemobilat, utilat, garsoniera, liber, 5/8, g, f, p, **250 €;** ☎0723.312.852

32. **BALTA ALBA** Auchan Titan, mobilat, utilat, inchirie zgars. la curte, conditii bloc, 700 L/ vara, 800 L/ iarna; ☎0720.019.821/ 031.431.51.89

33. **BANEASA,** str. Dr. N. Minovici, apropiere Parc Herastrau, dec., 51 mp, nemobilat, neutilat, casa curte, garsoniera dubla, mansarda, 200 m birouri s-park pretabil birou, de locuit, in pretul chiriei sunt incluse toate serviciile, electricitate, **250 €;** ☎0724.006.739/ 0786.146.656 valy_alexandru@yahoo.com

34. **BANU MANTA Sosea, dec., 38 mp, mobilat, inch. gars., etaj 3, an constr. 1989, gresie, faianta, aer conditionat, masina spalat; ☎0744.516.966**

35. **BASARABIA** Stadion, mobilat, utilat, garsoniera, cf. 1, 5/10, curata, g, f, um, p, libera, **800 L;** ☎0724.201.126/ 0723.235.071

36. **BASARABIA,** Bulevardul Chisinau langa Mega Mall, 34 mp, cf. 1, etaj 7/ 10, renovata si mobilata modern, g, f, p, t, um, ac, masina de spalat, frigider, aragaz, tv, stradal, avans 1+1, libera; **180 €;** ☎0766.431.745

37. **BASARABIA,** stadion, 37 mp, mobilat, etaj 4/8, spatioasa, renovata, mobilier nou, utilata complet, imbunatatiri, libera, 1+1. Vecinatati: Nicolae Grigorescu, Muncii metrou, Campia Libertatii, Diham, Parc IOR, piata, scoli, gradinite. OIA 62509, **250 €;** ☎0752.099.439 office@catalog-rezidential.ro www.inchirieri-rapide.ro

38. **BASARABIEI** -Arena Nationala, 33 mp, mobilat, utilat, gars. cf. 1, 9/10, moderna, renovata recent, f, g, p, t, um, ac, **850 L;** ☎0748.210.364/ 0724.909.341

39. **BAZILESCU** Bucurestii Noi de inchiriat gars. cu tot ce li trebuie, neg.; ☎0768.170.073

40. **BERCENI** Lidl, Turnu Magurele, mobilat, et. 3/10, semidec., 33 metri patrati, renovata, contorizata, toate imbunat. mobilata si utilata, in apropiere Universitatea Spiru Haret, ratb, metrou, rog seriozitate, **200 €;** ☎0722.249.990/ 0751.307.307 eurocasa_imobiliar@yahoo.com

41. **BERCENI** Metrou Dimitrie Leonida, IMGB, dec., 35 mp, mobilat, utilat, p/3, modern, centrala proprie, loc de parcare, CT, bloc reabilitat, g, f, um, parchet laminat, aragaz, frigider, **190 €;** ☎0721.157.677 immobil4u@yahoo.com www.immobil4u.com

42. **BERCENI** metrou, mobilat, utilat, particular, garsoniera, conditii bloc, centrala termica, intretinere mica; negociabil, **600 L;** ☎0731.293.344

43. **BERCENI,** mobilat, utilat, etaj p/4, bloc 1980, particular, f, g, p, t, um, curata, renovata, proprietar, libera, **160 €;** ☎0722.304.591

44. **BERCENI,** dec., 33 mp, mobilat, utilat, inchiriez garsoniera renovata, totul nou, frigider, tv, masina de spalat, aragaz, cablu si internet situata la parter in bl. renovat si reabilitat termic, **950 L;** ☎0730.055.865 barbu_redy@yahoo.com

45. **BERCENI,** dec., 33 mp, mobilat, utilat, particular, garsoniera cf 1 dec, etaj 1, pe termen lung in zona Berceni -Piata de pe sos Berceni, **200 €;** ☎0741.072.087 vasile_irina_1976@yahoo.com

46. **BERCENI,** 34 mp, mobilat, stradal, balcon termopan, parchet, zugravita proaspat, exclus agentii, **200 €/luna;** ☎0742.264.115

47. **BERCENI,** 10 min apropiere metrou Aparatorii Patriei, 15 mp, mobilat, utilat, camera in vila, baie, bucatarie la comun, cheltuieli de intretinere mici, **115 €;** ☎0726.694.816

48. **BERCENI,** 5 min. metrou, dec., 38 mp, nemobilat, utilat, garsoniera spatioasa, gresie, faianta, parchet Pinum, totul la alegere, CT gaz proprie, contorizata individuala, usa metalica, **27.900 €;** ☎0725.957.934/ 0725.957.934/ 0725.957.934

49. **BERCENI,** Aparatori, 2 min metrou, semidec., 32 mp, mobilat, utilat, etaj intermediar, cf 1, modern, g, f, p, t, curata, libera, 1+1, **200 €;** ☎0721.251.082/ 0740.463.397

50. **BERCENI,** Dimitrie Leonida, dec., 35 mp, mobilat, utilat, garsoniera de inchiriat, totul nou, primul chirias, centrala proprie, costuri reduse la intretinere, 2 minute de metrou, 1+1, **1.000 L;** ☎0786.327.377/ 0721.251.082

51. **BERCENI,** Dimitrie Leonida, la 5 minute de metrou, semidec., 30 mp, mobilat, utilat, bloc nou, frigider, plita, masina de spalat, gresie, faianta, termopan, 1 luna avans + 1 luna garantie, **900 L/luna;** ☎0724.039.549 elenavladoianu@yahoo.com

52. **BERCENI,** Lidl, str. Turnu Magurele, semidec., 28 mp, mobilat, utilat, garsoniera, confort 1, et. 6/9, usa metalica, in bloc reabilitat termic, **200 €;** ☎0723.880.379 catalina.nuta84@gmail.com

53. **BERCENI,** metrou Brancoveanu, dec., 35 mp, mobilat, utilat, et.2/4, imobil din 2015, modern, centrala proprie, loc de parcare, CT, bloc reabilitat, g, f, um, parchet laminat, aragaz, frigider, **190 €;** ☎0721.157.677 immobil4u@yahoo.com www.immobil4u.com

54. **BERCENI,** Obregia, semidec., 20 mp, mobilat, utilat, gars cf 2, et 9/10, gresie, faianta, termopan, masina spalat, frigider, aragaz, aer conditionat, curata, loc parcare in fata scarii. Agentie, libera, **160 €;** ☎0762.093.000

55. **BERCENI,** Oltenitei, dec., mobilat, utilat, cf. 1, 1/8, f, g, p, t, um, ac, **210 €/ luna;** ☎0746.188.866/ 0723.128.270

56. **BERCENI,** Oltenitei, vis-a-vis Kaufland, dec., 35 mp, mobilat, utilat, proprietar, garsoniera la curte, complet mobilata si utilata, libera, parcare in fata portii, garantia in 2 rate, facilitati intretinere, exclus copii si animale companie, rog seriozitate, **1.025 L/ luna;** ☎0723.545.735 terratex@gmail.com

57. **BERCENI,** stradal, mobilat, utilat, confort 2, **160 €/luna;** ☎0766.463.638

58. **BRANCOVEANU** stradal, semidec., 33 mp, mobilat, garsoniera, cf. 1. 3/9, modern, totul nou, f, g, p, termopan, usa metalica aer conditionat, masina spalat, tv Led, nelocuita niciodata, libera, **270 €;** ☎0722.295.546/ 0762.285.797

59. **BRANCOVEANU,** dec., 40 mp, mobilat, utilat, ofer spre inchiriere gars cf 1, gresie, faianta, parchet, usa metalica, aragaz, frigider TV, masina de spalat, cablu Tv si internet, bloc mixt de apartamente parter din 4, **190 €;** ☎0723.309.961 robertinopetre@yahoo.com

60. **BRANCOVEANU,** Meridian, 30 mp, nemobilat, gars., particular, constructie 2012, centrala, apometre, internet, camere, anticipat lunar, **150 €;** ☎0744.525.037/ 0722.830.545

61. **BUCUR OBOR,** Avrig, 32 mp, mobilat, utilat, p/10, cf. 1, ac, um, f, g, p, t, contract c. financiara, libera, **210 €;** ☎0724.921.504

62. **BUCURESTII NOI,** gars. la curte pentru o singura persoana, conditii bloc, si gradina de vara, **550 L;** ☎0744.531.627

63. **BUCURESTII NOI,** gars. la curte, pentru o singura persoana, student, studenta, doamna, domnisoara, **550 L;** ☎0744.531.627

64. **BUCURESTII NOI,** Pajura, str. Faurei, dec., 37 mp, nemobilat, utilat partial, gresie, faianta, parchet termopan, usa metalica, aer cond, renovata proaspat, bucatarie mobilata, aragaz, frigider, camera nemobilata, libera, vizionari orele 19:00, 1L+1L, **160 €;** ☎0721.263.460/ 0765.429.926

65. **BUCURESTII NOI,** Pajura, str. Faurei, dec., 37 mp, nemobilat, utilat partial, gresie, faianta, parchet termopan, usa metalica, aer cond, renovata proaspat, bucatarie mobilata, aragaz, frigider, camera nemobilata, libera, vizionari orele 19:00, 1L+1L, **160 €;** ☎0721.263.460/ 0765.429.926

66. **CALARASILOR CALEA,** dec., 42 mp, mobilat, utilat, 1995, 2/8, mobilat+utilat, renovat, intrare stradala, 1 balcon, aer conditionat. Vecinatati: Decebal, Piata Unirii, Piata Muncii, Piata Alba Iulia, Hyperion, **250 €;** ☎0723.620.114 costin.florea@realkom.ro www.realkom.ro

67. **CALARASILOR CALEA,** dec., 39 mp, an constr. 1996, et. 6, usa metalica, gresie, faianta, termopane, bucatarie utilata si mobilata (renovata recent), parchet, **280 €;** ☎0723.345.829

68. **CALARASILOR CALEA,** metrou Muncii, dec., 42 mp, nemobilat, neutilat, liber, pretabil firma, etaj 5/8, renovat, gresie, faianta, parchet, termopan, usa metalica, aer conditionat, balcon inchis, contorizat. Vec: Decebal, Alba Iulia, Unirii, Mihai Bravu. OIA62631, **275 €;** ☎0752.099.439 office@catalog-rezidential.ro www.inchirieri-rapide.ro

69. **CAMIL RESSU,** Ambrozie, semidec., 28 mp, mobilat, utilat, garsoniera cf. 1, bloc mixt, et. 3/8, renovata, imbunatatiri, aer conditionat, mobilata modern, utilata, apropiere metrou, 1+1, negociabil, **220 €;** ☎0769.076.160/ 021.324.77.00 andrei.vrabie@orfeas.ro www.orfeas.ro

70. **CENTRAL,** Bd. Corneliu Coposu, dec., 45 mp, mobilat, utilat, gars. cf. 1, et. 3/8, mob. modern, g, f, p, t, um, aer conditional, contract admin. financiara. Cer si ofer multa seriozitate, plus garantie, **260 €;** ☎0769.650/ 0742.350.553/ 0735.343.011

71. **CHISINAU BULEVARD,** 35 mp, mobilat, utilat

Imobiliare închirieri GARSONIERE

180. **GARA DE NORD** - Dinicu Golescu, semidec., 36 mp, mobilat, utilat, bloc reabilitat, 36 mp, etaj 10/10, termopan, gresie, faianta, curata, usa metalica, acces la terasa 25 mp, **190 €;** ☎0728.330.206 celmaimiccomision@yahoo.com www.tentantimobiliare.ro

181. **GARA DE NORD,** semidec., 34 mp, mobilat, utilat, inchiriez garsoniera totul nou, amenajat recent, bine pozitionat, etaj 3/7, aer conditionat, gresie, faianta, parchet, t, **230 €/luna;** ☎0723.344.201/ 031.105.63.79 pajuraimobiliare@yahoo.com

182. **GARA DE NORD,** Hotel Ibis, la 2 minute de metrou, 30 mp, mobilat, utilat, bloc stradal, garsoniera confort1, mobilata tineresc, masina de spalat, aragaz, frigider, parchet, termopan, gresie, faianta, usa metalica, contorizata, **170 €;** ☎0749.877.137/ 0758.100.191

183. **GARA PROGRESU** zona, sector 4, 30 mp, mobilat, inch. gars., baie proprie, **750 L;** ☎0721.128.323

184. **GARSONIERA** semidec., 30 mp, nemobilat, utilat, de inchiriat, vis-a-vis de mall Plaza, situata la etajul 7/9, imbunatatita, cu balcon. Se inchiriaza nemobilata, insa utilata. In apropiere se regasesc magazine, mijloace de transport, mall, **200 €/ luna;** ☎0748.221.574 celina.starimob@gmail.com

185. **GARSONIERA,** dec., 33 mp, mobilat, utilat, 1975, et. 4, cu tot necesarul, **240 €;** ☎0722.475.521

186. **GARSONIERA,** ultracentral, dec., 24 mp, nemobilat, utilat, inchiriez mini penthouse, etaj 7 din p+7+pod cu o terasa superba, patrata de cca 10 mp. Are centrala proprie, este renovata integral cu instalatiile, gresia, faianta si parchetul inlocuit, **310 €/luna;** ☎0766.684.800 opreasori@gmail.com

187. **GEORGE BACOVIA,** 30 mp, mobilat, garsoniera conf. 1, la curte, **200 €;** ☎0722.385.693/ 0723.389.332

188. **GHENCEA** Capatul tramvaiului 41, mobilat, utilat, gars. renovata, modern, bloc 1986. Agentie; ☎0727.051.781

189. **GIULESTI** mobilat, la curte, intrare separata, toate utilitatile, ceas gaze, curent, garantie una luna, **500 L;** ☎0721.620.642

190. **GIULESTI** Caramidariei 58H, 22 mp, mobilat, gars. moderna, Tv, internet, bucatarie americana, parchet, marmura, gresie, faianta, statie autobuz 162, 163, **700 L;** ☎0765.737.787

191. **GIULESTI** str. Caramidariei, nr. 58, 32 mp, mobilat, utilat, p/10, gresie, faianta, parchet, termopan, usa metalica, aragaz, frigider, masina de spalat, pat mijloc toate noi. Foarte apropie de metrou Eroii Revolutiei. Libera 1+1, **750 L;** ☎0765.664.637

193. **GIURGIULUI SOSEA,** Luica, 36 mp, mobilat, particular, garsoniera confort 1, bloc nou, etaj 2/4, curata, libera, **700 L;** ☎0770.478.660/ 0762.996.842

194. **GIURGIULUI SOSEAUA,** City Mall, semidec., 33 mp, mobilat, utilat, complex rezidential format din 2 blocuri constructie 2012, masina spalat, frigider, tv, plita electrica, aer conditionat, stradal langa tramvaiul 7-25-11, direct proprietar, **200 €;** ☎0786.262.798 codrea_ana@yahoo.com

195. **GIURGIULUI,** 34 mp, mobilat, inchiriez garsoniera la cap. tramvai 25 si 7, **650 L;** ☎0728.146.248

196. **GIURGIULUI,** City Mall, semidec., 27 mp, mobilat, utilat, complex rezidential format din 2 blocuri constructie 2012, masina spalat, frigider, tv, plita electrica, aer conditionat, stradal langa tramvaiul 7-25-11, direct proprietar, **150 €;** ☎0786.262.798 codrea_ana@yahoo.com

197. **GRADINA ICOANEI,** semidec., 28 mp, mobilat, utilat, garsoniera ultracentrala centrala termica, costuri doar consum nu exista administratie, libera, curte civilizata, pretabila persoane boeme, pictori, actori, avocati, studenti, liber de la 1 iulie, **250 €;** ☎0756.923.564 i_vanzari@yahoo.com http://rezidentialcentral.blogspot.com

198. **GRIGORESCU** apropiere metrou si parc IOR, semidec., 33 mp, mobilat, utilat, zona verde deosebita, liniste, bloc mixt, confort 1, et 3, renovata nou, toate dotarile, finisata, totul nou, contorizata, reabilitat termic, pozitionare excelenta, neg., **240 €;** ☎0726.616.916 agilimobiliare@gmail.com

199. **GRIGORESCU,** 5 minute de metrou, langa parc, dec., 42 mp, mobilat, utilat, bloc mixt, reabilitat, confort 1, modern, utilata complet, tv, masina de spalat, gresie, faianta, parchet, termopan, usa metalica, curata, **800 L;** ☎0723.703.880 intermedieriimobiliare@gmail.com

200. **GRIVITA CALEA** - metrou 1 Mai, 18 mp, mobilat, confort 3, **160 €;** ☎0726.301.580

201. **GRIVITEI CALEA** langa hotel Ibis la 3 minute de metrou si Palatul CFR, semidec., mobilat, utilat, etaj 5, suprafata 30 mp, renovata si amenajata, cocheta, internet, ac, **1.000 L;** ☎0724.398.085/ 0757.206.988

202. **IANCULUI** dec., 40 mp, mobilat, utilat, lux, et. 8/10, finisaje lux + AC, centrala proprie, parcare, parc, acces metrou, **300 €;** ☎021.313.03.24/ 0740.656.708

203. **IANCULUI,** 35 mp, mobilat, utilat, 2/10, pat mijloc, utilata, termopan, gresie, faianta, parchet, usa metalica, parchet, zugravita, apometre, bloc civilizat, libera, 5 minute metrou, **900 L;** ☎0723.962.905 imobiliare05@gmail.com

204. **IANCULUI,** dec., 38 mp, mobilat, utilat, modern, aer conditionat, usa metalica, parchet, termopan, etaj 3, apropae de metrou, libera, Vecinatati: Muncii, Obor, Mosilor, Stefan cel Mare, **240 €;** ☎0731.726.039

205. **IANCULUI,** dec., 35 mp, mobilat, utilat, particular, cf. 1, constr. 1981, 3/10, moderna, curata, toate dotarile, loc de parcare platit, metrou Iancului, **250 €;** ☎0742.685.594

206. **IANCULUI,** 3 minute pana la metrou Iancului, semidec., 40 mp, mobilat, utilat, dormitor + living, nu se percepe garantie, doar plata chiriei 220 euro, imbunatatiri: gresie, faianta, parchet, termopan, usa metalica, ac, centrala termica, **220 €;** ☎0749.473.558 zipco.imobiliare@gmail.com

207. **IANCULUI,** apropiere metrou, semidec., 34 mp, mobilat, utilat, cf. 1, bloc civilizat-reabilitat termic, liniste, et. 2, bucatarie mare, toate imbunatatirile, dotata complet, amenajata, net, tv, contorizat, toate facilitatile, totul in apropiere, contract ANAF, **210 €;** ☎0726.616.916 agilimobiliare@gmail.com

208. **IANCULUI,** Armenesc, la maxim 5 minute metrou Iancului, la int. Pantelimon cu Ferdinand, semidec., 36 mp, mobilat, utilat, etaj 2/10, toate imbunatatirile mobilata si utilata integral modern, libera imediat, merita, **200 €;** ☎0728.879.794

209. **IANCULUI,** Avrig, semidec., 37 mp, mobilat, utilat, garsoniera utilata si mobilata complet, et.9/11, aragaz, frigider, masina de spalat, pat matrimonial, balcon, gresie, faianta, parchet, termopan. 6 minute metrou IanculuiFoarte curata, libera 1+1 neg, **250 €;** ☎0720.748.601

210. **IANCULUI,** Avrig, la 3 minute de metrou, semidec., 36 mp, mobilat, utilat, cf. 1, toate imbunatatirile, etaj 2/10, mobilata si utilata complet, libera, contract administratia financiara, sector 3, agentie, **210 €;** ☎0728.879.794/ 0721.221.940

211. **IANCULUI,** Intermacedonia, semidec., 33 mp, mobilat, utilat, p/10, g, f, p, t, um,renovata recent, modern, 2 min. metrou, vecinatati: Obor, Ferinand, Pantelimon, Stefan cel Mare, neg., **1.050 L;** ☎0749.076.011/ 021.210.76.00 sweethome_imob@yahoo.com www.sweethomeimob.ro

212. **IANCULUI,** la 5 minute metrou, strada Elev Stefanescu Stefan, semidec., 36 mp, mobilat, utilat, toate imbunatatirile, mobila moderna, utilata complet libera, posibilitate aer conditionat, vizite urgent sunati acum merita, etaj 2/10, agentie, **200 €;** ☎0728.879.794/ 0721.221.940

213. **IANCULUI,** metrou 5 min., 36 mp, mobilat, et. 2/ 10, contract AF, curata, spatioasa, mobilata si utilata complet, imbunatatiri: gresie, faianta, parchet, termopan, usa m, ac, libera, 1+1. Vecinatati: Obor, Vatra Luminoasa, Muncii, Ferdinand, Mosilor. OIA40685, **210 €;** ☎0731.324.660 office@catalog-rezidential.ro www.inchirieri-rapide.ro

214. **IANCULUI,** metrou, semidec., 38 mp, mobilat, utilat, confort 1, etaj 1/10, renovata recent, mobilier nou, aer conditionat, masina de spalat, frigider, aragaz, lcd, net, canapea extensibila, 2 dressinguri mari, etc, libera, 1+1, negociabil, **230 €/negociabil;** ☎0728.359.056 caprita_vlad@yahoo.com

215. **IANCULUI,** Mihai Bravu, Intermacedonia, chiar la 2 minute de metrou Iancului, bloc stradal, dec., 40 mp, mobilat, utilat, 3/10, mare, spatioasa, balcon inchis, aer conditionat, cuptor microunde, masina spalat, tv, aragaz, frigider, mobilata, **200 €;** ☎0749.877.137/ 0758.100.191

216. **IANCULUI,** Pantelimon, dec., 39 mp, mobilat, utilat, pat dublu si canapea extensibila, etajul 4, aer conditionat, curata, intrare stradala, usor negociabil, **220 €;** ☎0765.038.912 casaperdueconsulting@yahoo.com

217. **INTERCONTINENTAL,** semidec., 30 mp, mobilat, utilat, garsoniera foarte frumoasa si bine impartita, utilata modern, in vila, parter din p+2, zona linistita, aer conditionat, centrala termica proprie, **285 €;** ☎0722.235.363

218. **ION MIHALACHE Piata 1 Mai, 40mp2 mp, intr-o zona aflunta, frumoasa si linistita, blocul este o constructie din 1990 si beneficiati de tot ce doriti in vecinatate (Universitati, parcuri, spitale, Metro) toate cele la 5 minute, 250 €; ☎0251.447.514/ 0767.604.689 criscornea@yahoo.co.uk**

219. **ION MIHALACHE,** Str. Turda, dec., 40 mp, mobilat, utilat, et. 10/10, modern nou, aer conditionat, LCD, incalzire prin termoficare, contorizata integral, Averscu, Domenii, Kiseleff, **275 €/luna;** ☎0764.438.996 dragos.deximob@gmail.com

220. **ION MIHALACHE,** Turda, dec., 40 mp, mobilat, utilat, mobilata modern si utilata complet, aragaz, frigider, masina de spalat, aer conditionat. Vec: Calea Griviei, Piata Presei, Victoriei, Crangasi, Domenii, 1 Mai, Titulescu, Banu Manta, Kiseleff, **270 €;** ☎0734.162.616 armoniaimobiliara@gmail.com

221. **IULIU MANIU BULEVARDUL,** gars. etaj 5, mob. modern, cu aragaz, masina de spalat si frigider, **750 L;** ☎0727.598.614

222. **KOGALNICEANU,** Rond, Universitate, la 3 min. metrou Izvor, dec., 30 mp, mobilat, utilat, bloc 1964, fara bulina, 4/7, renovata integral, electrocasnice, aer conditionat, vedere spate, liniste, scara foarte curata, cheltuieli mici la intretinere **275 €;** ☎0722.345.193 mihalachemonica@gmail.com

223. **LACUL TEI - Str. Zambilelor, dec., 30 mp, mobilat, utilat, garsoniera in bloc 1982, etaj 2/4, apropae de: Facultatea de Constructii, Parcul Circului, Mega Image, Kaufland, 195 €; ☎0735.523.505/ 0744.523.505 munteniagrup2005@yahoo.com**

224. **LACUL TEI** Facultate de Constructii, dec., 46 mp, mobilat, utilat, cf.I sporit, curata, gresie, faianta, usa metalica, mobilata si utilata complet modern, libera etaj 6 /10 2 lifturi merita ocazie, **180 €;** ☎0728.879.794

225. **LACUL TEI** la int. cu Teiul Doamnei zona Luk Oil, dec., 46 mp, mobilat, utilat, 4 /10, toate imbunatatirile, aer conditionat mobilata integral modern, utilata complet, libera, bloc mixt, agentie superba pt pretentiosi bl. reabilitat, **200 €;** ☎0728.879.794/ 0721.221.940

226. **LACUL TEI,** dec., 40 mp, mobilat, utilat, etaj 1, mobilata modern si utilata complet, aragaz, frigider, masina de spalat, aer conditionat. Vec: Grigore Moisil, Maica Domnului, Barbu Vacarescu, Doamna Ghica, Stefan cel Mare, Floreasca. VNT02, **250 €;** ☎0734.162.616 armoniaimobiliara@gmail.com

227. **LACUL TEI,** dec., 42 mp, mobilat, utilat, ocazie, garsoniera, etaj 5/10, toate imbunatatirile, metrou, Ratb, centre comerciale, contorizat, intretinere mica, parcul Lacul Tei, centre comerciale. Contact non stop, id: SAT04B059, **179 €;** ☎0747.819.666 andrei.uta.imob@hotmail.com www.galaxyimob.ro

228. **LACUL TEI,** Domino, maxim 2 statii de metrou Stefan cel Mare cu 282, sau 10 minute pe jos, dec., 36 mp, mobilat, utilat, etaj 4/4, toate imbunatatirile noi, mobilata si utilata integral modern, aer conditionat, libera, agentie, **200 €;** ☎0728.879.794/ 0721.221.940

229. **LACUL TEI,** Zambilelor, dec., mobilat, utilat, centrala termica, grilaje, um, termen lung, Domino, **850 L;** ☎0756.250.501

230. **LIBERTY MALL** dec., 40 mp, mobilat, gars. cf. 1, 4/8, imb., cu contract, libera, **900 L;** ☎0745.753.174

231. **LUCRETIU PATRASCANU** metrou Costin Georgian, dec., 34 mp, mobilat, utilat, proprietar, conf. 1, toate imbunatatirile, 3 lifturi, balcon inchis, 6/9, masina spalat, frigider, aragaz, parcare asigurata, **200 €;** ☎0720.720.102

232. **LUCRETIU PATRASCANU,** 37 mp, mobilat, utilat, modern, cf. 1, 6/9, 1 min. metrou Costin Georgian, vizavi Liceul Nichita Stanescu, troleu, autobuz exact la scara, exclus intermediari, **250 €;** ☎0723.156.200

233. **MARGEANULUI,** gars. cu balcon, baie, bucatarie, mobila noua, et. 1, **160 €;** ☎0762.602.352/ 0767.830.354

234. **MARGEANULUI,** 2 statii pana la 13 Septembrie, proprietar ofer garsoniera de inchiriat. Nu colaborez cu agentiile; ☎0749.161.395/ 0727.742.960

235. **MIHAI BRAVU** Dristor, semidec., 26 mp, mobilat, utilat, 2/10, masina de spalat, aragaz, frigider, termopan, parchet, apropiere Vitan, Kaufland, **160 €/luna;** ☎0732.940.970 florinalecu.tentant@yahoo.com www.tentantimobiliare.ro

236. **MIHAI BRAVU,** Dristor, Baba Novac, dec., 35 mp, nemobilat, utilat, 3/10, bloc mixt, gresie, faianta, parchet, termopan, contorizata, nemobilata, bucatarie mobilata, neutilata, catv, vedere spate, acces stradal, libera, avans (1+1), **185 €;** ☎0769.076.167/ 021.324.77.00 adriana.petre@orfeas.ro www.orfeas.ro

237. **MIHAI BRAVU,** Iancului, Vatra Luminoasa, dec., 41 mp, mobilat, utilat, 4/8, cf.1, bloc mixt, gresie, faianta, termopan, aer conditionat, renovata, masina de spalat, avans 1 luna+1 garantie, **240 €;** ☎0769.076.167/ 021.324.77.00 adriana.petre@orfeas.ro www.orfeas.ro

238. **MILITARI** -Centurii, semidec., 40 mp, acum gars. cf. 1, 1978, 8/10, zugravita nou, mobila noua, toate utilitatile, cablu tv+ internet, **200 €/luna;** ☎0757.175.695

239. **MILITARI** -Orsova, dec., 45 mp, gars., etaj 3/4, constr. 1991, cf. 1 sporit, suprafata mare, balcon termopan, renovat lux, mobilat / utilat modern, **250 €;** ☎0728.741.416

240. **MILITARI** -Uverturii, dec., 42 mp, mobilat, utilat, balcon, g, f, p, t, usa metalica, mobilata decent si utilata cu frigider, masina spalat, 2 TV-uri,aragaz,hota. Se accepta doar familie sau 1-2 fete. Exclus animale, **230 €;** ☎0721.383.849/ 0766.440.899 razvan_jr86@yahoo.com

241. **MILITARI** 180 m de metrou Lujerului, dec., 35 mp, mobilat, utilat, etajul 3 din 4, mobilata complet inclusiv bucataria. Combina frigorifica, aragaz inox, masina de spalat automata, centrala termica proprie, usa metalica cu dubla incuietoare, **200 €;** ☎0751.060.870 dumitrescu_valerica@yahoo.com

242. **MILITARI** Gorjului, dec., mobilat, utilat, 7 minute de metrou, mai aproape de Uverturii, tv, confort 1, masina spalat, balcon inchis, parchet, termopan, usa metalica, libera, **800 L;** ☎0724.278.376

243. **MILITARI** Gorjului, 1 min. metrou, semidec., 31 mp, mobilat, utilat, particular, 8/8, complet utilata si renovata, aragaz, frigider, masina de spalat, g, f, p, t, ac, um. Vecinatati: Lujerului, Veteranilor, Uverturii, Virtutii, **220 €;** ☎0723.670.538

244. **MILITARI** Gorjului, str.Valea Lunga, dec., 32 mp, mobilat, utilat, confort 1, etaj 4/4, renovata, tineresc, masina de spalat, frigider, aragaz, centrala proprie, **750 L;** ☎0760.654.549/ 021.440.22.49 www.conceptimobiliare.ro

245. **MILITARI** Lujerului, 34 mp, mobilat, utilat, gars. cf. 1, etaj 3/10, g, f, pi, zugravit, metrou; ☎0768.171.907/ 0744.994.267

246. **MILITARI** metrou Piata Gorjului, Bdul Uverturii, Str. Dezrobirii, gars. la curte, mobilat clasic, cu utilitati complete, acces separat, conditii optime pentru o singura persoana, unei salariate modesta, serioasa, **600 L;** ☎0769.430.482

247. **MILITARI** Residence, semidec., 40 mp, mobilat, utilat, super oferta, bloc nou 2013, mobilata nou, modern, aragaz, masina de spalat, tv, frigider, totul nou, confort 1, loc parcare, cu imbunatatiri: g, f, p, t, um. Acces piscina, spa, restaurant, **200 €;** ☎0762.079.095/ 0725.691.900

248. **MILITARI** Teatrul Masca, dec., 42 mp, mobilat, utilat, etaj 6/8, confort 1, gresie, faianta, parchet, termopan, usa metalica, aragaz, frigider, masina de spalat, neg., **220 €;** ☎0723.118.758/ 021.430.37.40 stentorintermed@yahoo.com

249. **MILITARI** Timonierului, dec., 30 mp, mobilat, utilat, 2/4, centrala termica, usa metalica, parchet, gresie, faianta, termopan, aer conditionat, termen lung, 1+1, **200 €;** ☎0760.654.542/ 021.440.22.49 www.conceptimobiliare.ro

250. **MILITARI** Virtutii, dec., 34 mp, an 1989, et. 8/8, parchet, gresie, faianta, usa metalica, aer conditionat, termopan, neg., **230 €;** ☎0744.432.528

251. **MILITARI RESIDENCE,** dec., 38 mp, mobilat, utilat, curata, totul nou, centrala termica proprie, acces facil mijloace de transport, restaurant, piscina, libera, **250 €;** ☎0732.940.974 stefan.apartamente.noi@gmail.com www.tentantimobiliare.ro

252. **MILITARI RESIDENCE,** semidec., 40 mp, mobilat, utilat, garsoniera noua, complet mobilata si utilata, loc de parcare, interfon, balcon, langa metro militari, multiple centre comerciale, doua lini RATB, metrou la 5 min. Libera, tv, frigider, aragaz, apometre, **230 €;** ☎0760.358.285 lillalbert09@yahoo.com

253. **MILITARI RESIDENCE,** semidec., 40 mp, mobilat, utilat, super oferta, bloc nou 2013, mobilata nou, modern, aragaz, masina de spalat, tv, frigider, totul nou, confort 1, loc parcare, cu imbunatatiri: gresie, faianta, parchet,t, um. Acces piscina, spa, restaurant, **200 €;** ☎0762.079.095/ 0725.691.900

254. **MILITARI REZIDENCE,** 35mp mp, proprietar inchiriez garsoniera la parter mobilat gresie faianta? balcon inchis poze reale 700+700 luna, detalii la tel, **700 L;** ☎0763.660.955

255. **MILITARI REZIDENT,** 40 mp, particular ofer spre inchiriere gars. constr. 2013, cf. 1, **220 €;** ☎0722.803.107

256. **MILITARI,** 40 mp, bloc nou, mobilat nou modern, centrala proprie, aragaz, frigider, masina de spalat, apropie Metrou Pacii, **200 €;** ☎0720.592.299

257. **MILITARI,** semidec., 40 mp, mobilat, utilat partial, particular, garsoniera cf. 1 sporit, balcon, complet contorizata, intrare din bulevard, langa Piata Veteranilor, renovata, libera, metrou 5 min., **200 €;** ☎0768.055.577

258. **MILITARI,** acces rapid Ratb si metrou, Veteranilor, Lujerului, 35 mp, mobilat, utilat, confort 1, etaj 3/10, libera, toate imbunatatirile, complet mobilata si utilata, balcon, dressing, 1+1, termen lung, **200 €;** ☎0784.883.137/ 0722.558.070

259. **MILITARI,** Cora, Lujerului, apropiere metrou, dec., 42 mp, mobilat, utilat, confort 1, lux, etaj 1, urgent, **200 €;** ☎0724.523.385/ 0769.307.674

260. **MILITARI,** Gorjului 2 min metrou, semidec., 35 mp, mobilat, utilat, pozitie ideala, totul complet renovat, mobila moderna si noua, utilata complet, parchet, gresie, faianta, termopan, 7/9, usa metalica, spatioasa, bucatarie moderna, se face contract, **230 €/ luna;** ☎0723.921.073 intermediarimilitari@intemedierimilitari.ro

261. **MILITARI,** Gorjului, 1 min metrou, Banca Transilvania, semidec., 35 mp, mobilat, utilat, vedere spate, liniste, totul nou, complet mobilat si utilat, termopan, gresie, faianta, parchet, termopan, mobila moderna, usa metalica, electrocasnice, contract, renovata, **230 €/luna;** ☎0723.921.073 intermediarimilitari@intemedierimilitari.ro

262. **MILITARI,** Gorjului, 2 min metrou, semidec., 32 mp, mobilat, utilat, in stare foarte buna, gresie, faianta, parchet, termopan, aer conditionat, masina de spalat, aragaz, frigider, et intermediar bloc mixt vedere spate contract, **1.000 L/luna;** ☎0723.921.073 intermediarimilitari@intermedierimilitari.ro

263. **MILITARI,** Gorjului, langa metrou, semidec., 33 mp, mobilat, utilat, vedere pe spate, gresie, faianta, termopan, parchet, usa metalica, totul nou, se face contract, disp. imediat, stare excelenta et. 7/9, vedere spate, electrocasnice, stare f. buna, AC, **1.000 L/ luna;** ☎0723.921.073 intermedierimilitari@intermedierimilitari.ro

264. **MILITARI,** Gorjului, metrou, 34 mp, mobilat, utilat, confort 1, etaj intermediar, constr. 1981, g, f, p, t, usa metalica, **200 €;** ☎0769.272.638

265. **MILITARI,** langa Piata Veteranilor, semidec., 35 mp, mobilat, utilat, la etajul 5/8, este imbunatatita, renovata recent, complet mobilata si utilata, inclusiv aer conditionat. Aproape de magazine, banci, farmacii, mijloace de transport, metrou, **230 €/ luna;** ☎0748.221.574 celina.starimob@gmail.com

266. **MILITARI,** Lujerului, dec., 46 mp, mobilat, utilat, cf. I sporit, bloc 2015, Drepatii, 2 /7, toate imbunatatirile noi noute, aer cond, aragaz, combina frig., masina de spalat, totul nou, mobila noua, prima inchiriere centrala termica, agentie, **220 €;** ☎0728.879.794/ 0728.879.796

267. **MILITARI,** Lujerului, dec., 40 mp, mobilat, utilat, proprietar, dau in chirie garsoniera cf 1, parter, Militari - la metrou Armata Poporului. Recent reamenajata. Se inchiriaza mobilat sau nemobilat, **250 €;** ☎0745.122.251 crristina@hotmail.com

268. **MILITARI,** Lujerului, Gorjului, Iuliu Maniu 59, 5 min. metrou, intrare Iuliu Maniu, semidec., 50 mp, mobilat, utilat, spatioasa, terasa 20 m, mobila noua, totul modern, utilata, pozitie superba vedere spate, electrocasnice, termopan, gresie, faianta, parchet, contract, **240 €/ luna;** ☎0723.921.073 intermediarimilitari@intemedierimilitari.ro

269. **MILITARI,** Lujerului, sector 6, semidec., 38 mp, utilat, gars., etaj 2/8, constr. 1980, particular, mobilata nou, zona linistita, **230 €;** ☎0736.296.274

270. **MILITARI,** Lujerului, Veteranilor 2 min metrou, semidec., 35 mp, mobilat, utilat, totul nou, etaj intermediar, gresie, faianta, parchet, termopan, scara renovata, usa metalica, usi interioare noi, modificata modern, AC, se face contract disp. 01.07.2015, pozitie super, **230 €/ luna;** ☎0723.921.073 intermedierimilitari@intermedierimilitari.ro

271. **MILITARI,** Lujerului, Veteranilor 2 min. metrou, semidec., 32 mp, mobilat, utilat, cf. 1, spatioasa, mobila noua, parchet, gresie faianta baie bucatarie hol, usa metalica, ac, contract, et. 7/ 9, scara renovata, termopan balcon si camera, modificata modern, totul nou, ocazie, **240 €/ luna;** ☎0723.921.073 intermediarimilitari@intemedierimilitari.ro

272. **MILITARI,** Metroul Pacii, 34 mp, mobilat, persoana fizica, inchiriez garsoniera mobilata, utilata, renovata, termopan, faianta, gresie, parchet, usa metalica; ☎0726.207.647

273. **MILITARI,** Piata Gorjului, dec., 43 mp, mobilat, utilat, particular, inchiriez garsoniera, parter, internet, **170 €/luna;** ☎0728.489.726

274. **MILITARI,** Quadra 2, Metrou Lujerului, Cora, Plaza Mall, Parcul Politehnicii, semidec., 40 mp, mobilat, utilat, bloc nou, etaj 2/10, finisaje, parchet, termopan, aer conditionat, mobilier modern, parcare, **250 €;** ☎0734.087.678/ 0763.846.309

275. **MILITARI,** Veteranilor, semidec., 34 mp, mobilat, utilat, garsoniera cf.1, etaj 3/8, modern, renovata recent, gresie, faianta, parchet, termopan, apropiere metrou, piata, scoala, **230 €;** ☎0723.742.805/ 0737.122.395

276. **MILITARI,** Virtutii Orsova, 10 minute metrou Lujerului, dec., 42 mp, mobilat, utilat, etajul 3/4, moderna, toate imbunatatirile, curata, libera, **240 €;** ☎0724.254.024 balescu.ionut@gmail.com www.ionutbalescu.ro

277. **MILITARI,** Virtutii, Orsova, 10 minute metrou Lujerului, dec., 42 mp, mobilat, utilat, etajul 3/4, moderna, toate imbunatatirile, curata, libera, merita vazuta, **240 €;** ☎0724.254.024 balescu.ionut@gmail.com www.ionutbalescu.ro

278. **MINIS PIATA,** zona, mobilat, inchiriez gars., **180 €;** ☎0765.676.967

279. **MIRCEA VODA** adiacent, mobilat, utilat, inch. gars., apometre, repartitoare, ac, f, g, parcare, bloc cu paza, usa metalica; ☎0726.127.571

280. **MIRCEA VODA,** Facultati, gars., et. 2, vedere Splai, termen lung; ☎0721.204.335

281. **MORARILOR,** spital Sf. Pantelimon, Parc Morarilor, 7 min metrou C-tin Georgian, semidec., 25 mp, mobilat, utilat, garsoniera 8/10, bloc mixt, complet utilata si mobilata (ac, tv, masina spalat, aragaz, frigider). Termen lung (1+1), **200 €;** ☎0727.734.892 lupu_c_elena@yahoo.com

282. **MOSILOR** str. Rovine, la 2 minute de metrou Obor, dec., 45 mp, mobilat, utilat, confort 1, un balcon inchis cu termopan, un grup sanitar cu cada, bucatarie utilata, mobilata modern Mobexpert, apropiere centru, **1.050 L;** ☎0743.274.565/ 0743.274.567 office@acorimobiliare.ro

283. **MOSILOR CALEA,** mobilat, utilat, particular, ocazie gars., in vila p+1, parcare, Ac., um, jacuzzi, internet 1 GB, g, f, p, t, mobila Ikea, **190 €;** ☎0722.323.872

284. **MOSILOR,** utilat, inchiriez garsoniera, stradal, et. 1, renovata complet, modern, **230 €;** ☎0724.335.711

285. **MUNCII** Calea Calarasilor, dec., 40 mp, nemobilat, neutilat, garsoniera situata la parter din 8, gresie, faianta, parchet, termopan, apropae metrou Muncii, stradal, pretabil firma/ locuit neg., **250 €;** ☎0753.095.601/ 021.321.21.69 office@credoamg.ro www.credoamg.ro

286. **MUNCII** la maxim 7 minute de metrou situata pe b-dul Basarabia stradal vis a vis turn Parasutisti, dec., 36 mp, mobilat, utilat, etaj 3 dec.a toate imb, mobilata si utilata integral modern, libera ocazie, **190 €;** ☎0728.879.794/ 0721.221.940

287. **MUNCII PIATA** dec., 40 mp, mobilat, gars. constr. 1990, et. 2, cf. 1, stradal, **240 €;** ☎0741.243.421

288. **MUNCII PIATA,** dec., 34 mp, mobilat, utilat, confort I, gresie, faianta, parchet, termopan, usa metalica, mobilat modern si utilat complet, recent renovat, apropiere metrou 5-7 minute, zona verde, linistita, bloc mixt, negociabil, **250 €;** ☎0773.895.864 office.rtimob@gmail.com

289. **MUNCII PIATA,** 40 mp, proprietar, etaj 8/8, zona linistita, apropiere metrou (2 min.), magazine, scoala, gradinite. Pretul este fix, fara agentii imobiliare, **300 €;** ☎0723.359.255

290. **MUNCII,** Basarabia, dec., 37 mp, mobilat, utilat, garsoniera mobilata si utilata complet nou, ac, tv-lcd, la parter, zona linistita, baie cu cada pe colt, parchet, termopan, la 5 min de metrou Muncii. Langa: Decebal, Unirii, Mihai Bravu, Dristor, Calarasi, **249 €;** ☎0763.294.007 one.shot.imob@gmail.com

291. **MUNCII,** Basarabia, Stadionul National, 5-7 minute Metrou Muncii, 35 mp, mobilat, utilat, gars., curata, vezi poze, zona verde linistita, studenti, cupluri, firma, merita vazuta, **200 €;** ☎0727.412.986/ 0746.709.988 rushhourimobiliare@yahoo.ro

292. **MUNCII,** Basarabia, Stadionul National, 5-7 minute Metrou Muncii, 35 mp, mobilat, utilat, gars., curata, vezi poze, zona verde linistita, studenti, cupluri, firma, merita vazuta, **200 €;** ☎0727.412.986/ 0746.709.988 rushhourimobiliare@yahoo.ro

293. **MUNCII,** Matei Basarab, dec., 44 mp, mobilat, utilat, garsoniera, moderna, etaj 3/4, bloc nou, renovata, aer cond, bloc mixt, loc parcare, **260 €;** ☎0758.085.003 cdaniel@confortcasaimobiliare.ro

294. **MUNCII,** stradal, situata pe Mihai Bravu la Vatra Luminoasa in statia Ratb, dec., 36 mp, mobilat, utilat, part inalt/10, imbunatatiri: G, F, P, termopan, usa metal, contorizata, renovata recent, la 5 min. de cele 2 stati de metrou Muncii si Iancului, **800 L/ luna;** ☎0723.871.611 bunea.mirela.imob@gmail.com

295. **NASAUD** Liberty Mall, 42 mp, confort 1, et. 4/10, contract inclus, balcon, modern, frigider, aragaz, masina spalat, tv, imbunatatiri, gresie, faianta, parchet, curata, spatiosa, apropiere Ratb, 2 min. Mall, parc, piata Unirii 15 min. Liber, **900 L;** ☎0737.481.773 euro.c.imobiliare@gmail.com

296. **NATIONAL ARENA** imediat metrou Costin Georgian, semidec., 37 mp, mobilat, utilat, 2/10, cf.1, bloc civilizat, mobilata frumos, masina de spalat, ac. Accepta cuplu, fete, baieti. Chiria 1+1, libera, sunati acum, **200 €;** ☎0722.871.755

297. **NERVA TRAIAN** la maxim 5 minute metrou Timpuri Noi, dec., 46 mp, mobilat, utilat, etaj 2/10, curata, cu aragaz, frigider, tv, masina de spalat libera, ocazie, **190 €;** ☎0728.879.794/ 0721.221.940

298. **NERVA TRAIAN,** dec., 44 mp, mobilat, utilat, etaj 6/8, mobila moderna, bucatarie utilata, parchet, termopan, balcon inchis cu geam termopan, usa metalica, adiacent Vitan Mall, Unirii, Mircea Voda, Tineretului, proprietar ok, **230 €;** ☎0731.547.058

299. **NERVA TRAIAN,** dec., 42 mp, mobilat, utilat, garsoniera spatioasa, open space, mobilat nou, aer conditionat, masina spalat, 6 min. metrou Timpuri Noi, proprietar, fara agentii, negociabil, **260 €/luna;** ☎0722.650.222

300. **NERVA TRAIAN,** dec., 40 mp, mobilat, utilat, particular, garsoniera, bloc reabilitat, parter din 8, mobila noua, utilata, instalatiile sanitare si electrice schimbate, renovata complet, gresie, faianta, parchet, termopan, loc parcare, **350 €;** ☎0731.456.088 razvanion_cojocaru@yahoo.com

301. **NERVA TRAIAN,** 42 mp, proprietar garsoniera, utilata modern, et. 6/8, **1.000 L;** ☎0742.779.206/ 0733.216.473

302. **NERVA TRAIAN,** bl.mixt, dec., 44 mp, mobilat, utilat, pat matrimonial+canapea extensibila, 2/4, renovata recent, ultramodern, gresie, faianta, parchet, termopan, ac, balcon-terasa, bucatarie mare, dressing, aragaz, combina frigorifica, contorizata, libera, metrou, **279 €/luna;** ☎0766.086.539

303. **NERVA TRAIAN,** central, dec., 42 mp, mobilat, utilat, et. 6/8, curata, spatioasa, mobilata si utilata complet, renovata recent, libera, 1+1. Aproape de centre comerciale, Mall Vitan, cât si de zone ca: Octavian Goga, Alba Iulia, Decebal, Timpuri Noi. OA62657, **250 €;** ☎0731.324.660 office@catalog-rezidential.ro www.inchirieri-rapide.ro

304. **NERVA TRAIAN,** Goga, Timpuri Noi, dec., 42 mp, mobilat, utilat, mobila moderna, bucataria open utilatoa, masina de spalat, gresie, faianta, parchet, termopan, usa metalica, aer conditionat, libera, acces metrou Timpuri Noi, Unirii, Vitan Mall, **220 €;** ☎0729.323.433

305. **NERVA TRAIAN,** la 5 minute de metrou Timpuri Noi, semidec., 42 mp, mobilat, utilat, garsoniera moderna, etaj 3/10, disponibila imediat, **300 €;** ☎0757.492.204

306. **NERVA TRAIAN,** la 5 minute de metrou Timpuri Noi, semidec., 42 mp, mobilat, utilat, garsoniera moderna, etaj 3/10, disponibila imediat, **300 €;** ☎0757.492.204

307. **NERVA TRAIAN,** Vitan Mall, dec., 44 mp, mobilat, utilat, centrala termica, bloc mixt, amenajata lux, termopan, gresie, faianta, parchet masiv, AC, mobilata/utilata ultramodern, canapea extensibila mare, dressing mare, electrocasnice incorporate noi, parcare. Merita, **279 €;** ☎0766.087.296

308. **NICOLAE GRIGORESCU** 3-4 min. metrou si parc IOR, dec., 41 mp, mobilat, utilat, etaj 3 din 8, bloc mixt, dec.a, mobilata si utilata complet, aer conditionat, mobilier si electrocasnice moderne, termopan, parchet, um, contorizata, libera 1+1 **225 €;** ☎0

Imobiliare închirieri GARSONIERE

439. **UNIRII SPLAI,** Rin Grand Hotel, dec., 44 mp, mobilat, utilat, centrala termica, pat matrimonial+canapea extensibila, renovata, finisaje superioare, gresie, faianta, parchet, termopan, mobilata/utilata modern, LCD, electrocasnice noi, masina spalat, cuptor+plita, **260 €;** ☎0744.516.515/ 021.322.31.31 unirii@excesimobiliare.ro www.excesimobiliare.ro

440. **UNIRII, mobilat, utilat, garsoniera, confort 1, situata la etajul 1/4, intr-un imobil construit in anul 2013, pret negociabil, 350 €; ☎0736.555.222 office@cityexpert.ro**

441. **UNIRII,** dec., 38 mp, nemobilat, neutilat, spatioasa, parter, pretabil birou/ locuit, zona ultracentrala, apropiere Piata Unirii, **250 €;** ☎0737.211.507 rodian.dinu@westmount.ro www.westmount.ro

442. **UNIRII,** 11 Iunie, Mitropolie, dec., 28 mp, mobilat, utilat, moderna, complet renovata, etaj 5/6, modern, gresie, faianta, parchet, termopane, masina de spalat, centrala proprie, contorizata, usa metalica, bloc izolat, la 5 min.de Metrou, **200 €;** ☎0721.689.424 razvan@firstbusiness.ro www.firstbusiness.ro

443. **UNIRII,** 5 min metrou Timpuri Noi, Nerva Traian, aproape Tineretului, Vitan Mall, Alba Iulia, Decebal, dec., 42 mp, mobilat, utilat, et 6/8, mobilat modern, utilat complet, totul nou, aragaz, hota, frigider, masina de spalat, g, f, p, t, ac, um, **330 €;** ☎0731.506.668 dolhaimob@yahoo.com

444. **UNIRII,** Alba Iulia, aproape metrou, dec., 22 mp, mobilat, utilat, cf. 2, nou zugravita, modern, frigider, aragaz, masina spalat, gresie, faianta, t, usa metalica, tv, internet, interfon, pretabil cuplu, particular 1+1, **180 €;** ☎0723.371.275 adresamail@yahoo.com

445. **UNIRII,** Coposu, dec., 46 mp, mobilat, utilat, etaj 3/ 8,bloc mixt, mobila moderna, renovata recent, bucatarie utilata, parchet, termopan, aer conditionat, usa metalica, adiacent Nerva Traian, Tineretului, Universitate, proprietar ok, **250 €;** ☎0722.296.956

446. **UNIRII,** Coposu, 5 min. metrou, la bulevard, dec., 45 mp, mobilat, utilat, vedere spate, cf. sporit, et. 3/10, renovata complet, g, f, p, t, usi interioare, um, mobilata si utilata modern, plita, cuptor, hota, frigider, masina de spalat, ac, **265 €/ luna;** ☎0730.412.759 toplistingimobiliare@gmail.com

447. **UNIRII,** Coposu, 5 min. metrou, la bulevard, dec., 45 mp, mobilat, utilat, vedere spate, cf sporit, et. 3/10, renovata complet, g, f, p, t, usi interioare, UM, mobilata si utilata modern, plita, cuptor, hota, frigider, masina de spalat, AC, contract, **265 €/ luna;** ☎0730.412.759 toplistingimobiliare@gmail.com

448. **UNIRII,** Corneliu Coposu, dec., 46 mp, mobilat, utilat, etaj 3, mobilata, utilata modern, frigider, aragaz, masina spalat, AC, hota, 5 min metrou, acces facil Timpuri Noi, Tineretului, Mircea Voda, proprietar serios, **265 €;** ☎0763.656.867 albu_ovidiu_mihai@yahoo.com

449. **UNIRII,** Corneliu Coposu, dec., 46 mp, mobilat, utilat, garsoniera etaj 2, renovata recent, mobilata, utilata modern, aragaz, frigider, masina de spalat, 4 min metrou, accès facil Universitate, Tineretului, proprietar serios, **250 €;** ☎0763.656.867 albu_ovidiu_mihai@yahoo.com

450. **UNIRII,** magazin, Sf.Vineri, dec., 40 mp, mobilat, utilat, renovata recent, etaj 7/ 8, imobil 1992, mobilata recent, granit, gresie, faianta, parchet simplu, Confort Imobiliare, **350 €;** ☎0722.174.141/ 0756.166.166 simplu.confort@gmail.com

451. **UNIRII,** Mall Vitan, dec., 44 mp, mobilat, utilat, libera oferta reala, dotari masina de spalat, aer conditionat, usa metalica, dressing termopan, gresie, faianta. Balcon inchis, contorizata calorifere noi. Vezi film, harta poze, et 8/9, plata: 1L+1L, **259 €/ luna;** ☎0736.853.525 cpirvu@gmail.com

452. **UNIRII,** Matei Basarab, Delea, dec., 42 mp, mobilat, utilat, et. 2/4, bloc mixt, mobilat modern, renovata, gresie, faianta, termopan, usa metalica, moderna, aragaz, frigider, tv, 2 aer conditionat, repartitoare, libera, **260 €;** ☎0725.262.701 gabrielflorescu@wwr.ro www.wwr.ro

453. **UNIRII,** Mircea Voda, Nerva Traian adiacent, dec., 42 mp, mobilat, utilat, renovata, mobilata, utilata. Simplu Confort Imobiliare, **270 €;** ☎0722.174.141/ 0756.166.166 simplu.confort@gmail.com

454. **UNIRII,** Nerva Traian, dec., 45 mp, mobilat, utilat, garsoniera, etaj 8/9, vedere panoramica, bloc 2002, complet modern, toate imbunatatirile, parchet din lemn masiv, acces stradal, paza, contorizata, deosebit, **325 €;** ☎0724.381.562/ 0743.331.612

455. **UNIRII,** Sf. Vineri, semidec., 28 mp, mobilat, mansarda in bloc, mobilat modern, aragaz, frigider, masina de spalat, gresie, faianta, parchet, termopan, usa metalica, aer conditionat, cheltuieli reduse, nu se plateste intretinere, **850 L;** ☎0730.449.478/ 0786.292.615

456. **UNIRII,** str. Spineni, semidec., 30 mp, mobilat, utilat, bloc nou, confort 1, mobilata nou, modern, complet utilata (aragaz, frigider, tv, masina de spalat, centrala termica,aer conditionat. Totul nou, bucatarie open space,balcon, g, f, p, t, um, **279 €;** ☎0725.691.900/ 0762.079.095

457. **UNIVERSITATE** semidec., 40 mp, mobilat, utilat, lux, et. 3/5, finisaje lux + AC, parcare, parc, acces metrou, **350 €;** ☎021.313.03.24/ 0740.656.708

458. **UNIVERSITATE** 28 mp, mobilat, proprietar, garsoniera, centrala, apometre, mobila noua, utilata, imbunatatiri (f, g, p, t, a, f, c, i, ms, um), **900 L;** ☎0722.388.563

459. **UNIVERSITATE,** semidec., 25 mp, mobilat, utilat partial, garsoniera curata, aer conditionat, spatii depozitare, et. 5/8, apropiere de Romana, Sala Palatului, Cismigiu, Universitate, agentia House Advisers, **200 €;** ☎0747.607.626 info@houseadvisers.ro houseadvisers.ro

460. **UNIVERSITATE,** semidec., 40 mp, mobilat, utilat, garsoniera utilata si mobilata decent, cu ac si centrala termica, la etajul 2, langa Fac. de Arhitectura, **280 €;** ☎0723.011.480 rdiova@yahoo.com

461. **UNIVERSITATE,** 3 minute, dec., 40 mp, mobilat, utilat, tv, ac, centrala proprie. Vec: Rosetti, Romana, Amzei, Magheru, Cismigiu, Stirbei Voda, Sala Palatului, Unirii, Kogalniceanu, Armeneasca, Victoriei, Dacia, Izvor. OIA 45001, **285 €;** ☎0752.108.965 office@catalog-rezidential.ro www.inchirieri-rapide.ro

462. **UNIVERSITATE,** metrou 3 minute, 35 mp, mobilat, utilat, et. 5/8, mobilat modern, utilat complet, renovat. Vec: Kogalniceanu, Victoriei, Izvor, Cismigiu, Magheru, Romana, Amzei, Bratianu, Sala Palatului, Unirii, Stirbei Voda, Rosetti, Dacia, Balcescu. OIA62537, **249 €;** ☎0752.108.965 office@catalog-rezidential.ro www.inchirieri-rapide.ro

463. **UNIVERSITATE,** Sf. Gheorghe, mobilat, utilat, gars. in vila, mob., utilata complet, g, f, p, ac, masina de spalat, libera, + 100 garantie, **180 €;** ☎0720.094.073

464. **VATRA LUMINOASA** Maior Coravu, semidec., 32 mp, mobilat, utilat, moderna, etaj 5/10, cu vedere spre parc. Bloc de garsoniere foarte civilizat, dispune de 2 lifturi. Metrou la 5 minute de mers, **250 €;** ☎0721.739.575 mioaraorzan@yahoo.com

465. **VETERANILOR** Piata, 30 mp, mobilat, utilat, gars., proaspat renovata, **225 €;** ☎0727.440.467/ 021.430.33.01

466. **VICTOREI CALEA,** 18 mp, nemobilat, Asociatia de proprietari Calea Victoriei 91-93 ofera spre inchiriere camera situata in demisolul blocului. Camera cu suprafata de 18 mp este cu fereastra spre curtea interioara, dotata cu toate utilitatile, baie proprie si chicineta. Chiria se plateste lunar (odata cu plata cheltuielilor de intretinere) cu o garantie de o luna in avans la semnarea contractului; ☎0723.586.675

467. **VICTOREI** Titulescu, dec., 35 mp, mobilat, utilat, ocazie, garsoniera impecabila, foarte curata, renovata recent, zona exceptionala, totul modern, **330 €;** ☎0723.237.837

468. **VICTORIEI CALEA,** semidec., 27 mp, mobilat, neutilat, apartamente si garsoniere in apropiere de Hotel Radisson, langa Piata Amzei, **250 €;** ☎021.424.00.30 office@liadrealestate.com www.liadrealestate.com

469. **VICTORIEI CALEA,** dec., 45 mp, mobilat, utilat, etaj 6/7, mobilat lux, bucatarie mobilata si utilata, renovat recent, centrala proprie, aer conditionat. Vecinatati: Piata Romana, Bulevardul Dacia, Calea Grivitei, OIA 23945, **400 €;** ☎0737.504.517 office@catalog-rezidential.ro www.inchirieri-rapide.ro

470. **VICTORIEI CALEA,** mobilat, utilat, proprietar ofer spre inchiriere garsoniera et. 4/4 30,6 mp, internet, tel, cablu tv, chicineta utilata, baie; ☎0723.586.675

471. **VICTORIEI PIATA,** semidec., 40 mp, mobilat, utilat, dubla mansarda (etaj 5), bloc mixt liniistit, 2 nivele, scara interioara, balcon, renovata, complet utilata: aer conditionat, frigider, aragaz, masina spalat, semineu, internet, centrala, **320 €/ luna;** ☎0769.088.452 florin.racu@gmail.com

472. **VICTORIEI PIATA,** 5 minute metrou, 28 mp, nemobilat, garsoniera curte, civilizat, camera 22 mp, centrala termica proprie, firma/locuit, gaze, usa metalica, **200 €;** ☎0724.278.376

473. **VITAN** - Mall, dec., 44 mp, mobilat, utilat, lux, finisaje lux + AC, parcare, parc, acces metrou, **280 €;** ☎021.313.03.24/ 0740.656.708

474. **VITAN** Mall dec., 40 mp, mobilat, utilat, particular ofer spre inchiriere garsoniera situata la 100 m de Mall Vitan, bloc stradal, la parter fara balcon, renovata, 1 luna + 1 luna garantie. **260 €/luna;** ☎0729.439.164

475. **VITAN** Mall metrou Mihai Bravu, dec., 40 mp, mobilat, utilat, primii chiriasi, bl mixt, renovata 2015, curata, finisaje superioare, gresie, faianta, parchet, termopan, ac canapea extensibila, dressing, frigider, masina spalat, contorizata, cablu, contract Anaf, **249 €;** ☎0766.086.539

476. **VITAN** Mall, semidec., 50 mp, mobilat, utilat, bloc 2014, primul chirias, superpozitie, acces foarte facil, zona superlinistita, verdeata, 50 mp, et. 2, luminoasa, modern, centrala proprie, contorizare separata, terasa 20 mp, **290 €;** ☎0728.415.944/ 0745.540.560

477. **VITAN** Mall, dec., 42 mp, mobilat, utilat, etaj 5/8, are gresie, faianta, parchet, termopan, usa metal, aer conditionat, mobilata (cu pat), utilata complet, renovata acum, disponibila imediat, acces usor Unirii, Alba Iulia, Decebal, Baba Novac, **230 €;** ☎0742.209.990/ 021.322.92.95

478. **VITAN** Mall, dec., 45 mp, mobilat, utilat, garsoniera confort 1 sporit, zona Mall Vitan, modern, utilat si renovat complet (um, geam termopan, parchet, aer conditionat, masina de spalat, frigider), apometre, et.7, **240 €;** ☎0723.983.024 runcu24@yahoo.co.uk

479. **VITAN** Mall, 5 min. metrou Mihai Bravu, dec., 42 mp, mobilat, utilat, 6/8, imb., dressing hol, **220 €;** ☎0748.210.364/ 0724.909.341

480. **VITAN** Mall, Casa de Pensii, dec., 42 mp, mobilat, utilat, 3/8, confort 1, gresie, faianta, parchet, t, aer conditionat, cabina dus noua, mobilata, proaspat zugravita, disponibila imediat, pret negociabil, **260 €;** ☎0788.290.453 eurocasa.imob@gmail.com

481. **VITAN** Mall, Foisorului, dec., 42 mp, mobilat, utilat, particular, et. 1/8, t, g, f, UM, termen lung, usor negociabil, **230 €;** ☎0734.156.686

482. **VITAN** Mall, stradal, langa Mall, dec., 42 mp, mobilat, utilat, confort 1, etaj 2/8, mobilata (cu pat), utilata cu aragaz, frigider, masina de spalat, TV, disponibila imediat, **220 €;** ☎0742.209.990/ 021.322.92.95

483. **VITAN** Mall, Zizin, 42 mp, bloc mixt, etaj 5/8, modern, faianta, gresie, parchet, t, usa metalica, tv, aer conditionat, masina spalat, **240 €;** ☎0727.245.832/ 0768.503.537 mihai.lozneanu@yahoo.com

484. **VITAN** Mall, Zizin, dec., 42 mp, mobilat, utilat, bloc mixt, etaj 5/8, modern, faianta, gresie, parchet, t, usa metalica, tv, aer conditionat, masina spalat, **240 €;** ☎0727.245.832/ 0768.503.537 mihai.lozneanu@yahoo.com

485. **VITAN** Mall, Zizin, 42 mp, bloc mixt, etaj 5/8, modern, faianta, gresie, parchet, t, usa metalica, tv, aer conditionat, masina spalat, **240 €;** ☎0727.245.832/ 0768.503.537 mihai.lozneanu@yahoo.com

486. **VITAN** Mall, Zizin, 42 mp, bloc mixt, etaj 5/8, modern, faianta, gresie, parchet, t, usa metalica, tv, aer conditionat, masina spalat, **240 €;** ☎0727.245.832/ 0768.503.537 mihai.lozneanu@yahoo.com

487. **VITAN** Mall, Zizin, 42 mp, bloc mixt, etaj 5/8, modern, faianta, gresie, parchet, t, usa metalica, tv, aer conditionat, masina spalat, **240 €;** ☎0727.245.832/ 0768.503.537 mihai.lozneanu@yahoo.com

488. **VITAN** Mall, Zizin, 42 mp, bloc mixt, etaj 5/8, modern, faianta, gresie, parchet, t, usa metalica, tv, aer conditionat, masina spalat, **240 €;** ☎0727.245.832/ 0768.503.537 mihai.lozneanu@yahoo.com

489. **VITAN CALEA,** cf. 1, parter, stradal, dotata corespunzator, ideal sediu firma, **200 €;** ☎0763.136.353

490. **VITAN,** 35 mp, mobilat, utilat, proprietar, mobilata lux si utilata complet (mobilier MDF), bloc nou (2014), la 1 minut de Mall Vitan, etaj 1/ 5, **350 €;** ☎0731.074.523

491. **VITAN,** Hotel Rin Confort Park, dec., 37 mp, mobilat, utilat, 3/11, modern, centrala proprie, aer conditionat, tv, apropiere: Berceni, Aparatori, Vacaresti, Dristor, Splai, Mihai Bravu, Tineretului, Timpuri Noi, Nerva, Goga, Unirii, Decebal, Alba Iulia, Muncii, Titan, **240 €/negociabil;** ☎0784.135.175

492. **VITAN,** Hotel Rin, Confort Park, dec., 37 mp, mobilat, utilat, 3/11, modern, centrala proprie, ac, tv, aprop: Berceni, Aparatori, Vacaresti, Dristor, Splai, Mihai Bravu, Tineretului, Timpuri Noi, Nerva, Goga, Unirii, Decebal, Alba Iulia, Muncii, Titan, Baba Novac **240 €/usor/neg;** ☎0784.135.175

493. **VITAN,** hotel Rin, Confort Park, dec., 37 mp, mobilat, utilat, 3/11, modern, centrala proprie, aer conditionat, tv, aprop: Berceni, Aparatori, Vacaresti, Dristor, Splai, Mihai Bravu, Tineretului, Timpuri Noi, Nerva, Goga, Unirii, Decebal, Alba Iulia, Muncii, Titan, negociabil, **240 €/negociabil;** ☎0784.135.175

494. **VITAN,** Mall, Nerva Traian, dec., 44 mp, mobilat, utilat, renovata 2015, pat matrimonial, amenajata modern, gresie, faianta, parchet, termopan, AC, balcon, dressing mare, mini-birou, LCD, net, cablu, masina spalat, aragaz, frigider, merita, **280 €;** ☎0766.086.539

495. **VITAN,** Mall, zona Mall Vitan, dec., 45 mp, mobilat, utilat, mobilata si utilata modern, parter, libera, **280 €;** ☎0723.366.913/ 0723.795.757

496. **VITAN,** O.Goga, Phoenix Tower, dec., 50 mp, mobilat partial, utilat, in bloc 2007, super spatioasa, renovata nou, are 2 sifoniere mari Mobexpert, bucatarie cu loc de servit masa, a/c. Langa: Unirii, Universitate, Decebal, Muncii, Timpuri Noi, Tineretului, Dristor, **250 €/liberal;** ☎0728.054.245 davidescu.aurelian@gmail.com

497. **VOLUNTARI,** mobilat, utilat, gars., ofer loc de parcare, neg., **900 L;** ☎0721.405.737/ 0763.934.649

498. **VOLUNTARI,** cartier rezidential Terra Residence, mobilat, utilat, g, f, p, t, aer conditionat; ☎0758.228.651

499. **ZIZIN 36 mp, mobilat, utilat, gars., 2/6, cf. 1, bloc nou, moderna, 1 g + 1 l, 300 €; ☎0744.189.010**

Imobiliare închirieri 2 CAMERE

32 2 Camere

IMOBILIARE ÎNCHIRIERI

1. **1 DECEMBRIE** metrou, dec., 57 mp, mobilat, utilat, etaj P/10, spatios, curat, renovat, imbunatatiri: gresie, faianta, parchet, termopan, usa metalica, liber, 1+1. Vecinatati: Theodor Pallady, Camil Ressu, Liviu Rebreanu, Postavarului, Titan. OIA 31188, **250 €;** ☎0731.324.660 office@catalog-rezidential.ro www.inchirieri-rapide.ro

2. **1 DECEMBRIE 1918** Metrou, 45 mp, mobilat, utilat, imobil 2008, 6/6, garsoniera dubla, living spatios, 1dormitor, balcon, zona linistita, 5minute metrou, id6473 **260 €/luna;** ☎021.317.20.92/ 0731.689.249 maria.gradinaru@houseproviders.ro www.houseproviders.ro

3. **1 DECEMBRIE 1918,** dec., 40 mp, mobilat, utilat, 2 cam. p/10, a/c, internet, tv.cablu, apometre, termopane, usa metalica, renovat, gresie, faianta, utilat, mobilat, **250 €;** ☎0721.207.406 mateicornelmarian@gmail.com

4. **1 DECEMBRIE 1918,** dec., 45 mp, mobilat, utilat, va oferim spre inchiriere un ap. cu 2 camere aflat in zona Titan- 1 Decembrie 1918, la 2 minute distanta de statia de metrou 1 Decembrie, ap. este complet mobilat si utilat, super pret, urgent, **200 €;** ☎0751.301.095 bogdanyoungimob@gmail.com

5. **1 MAI** - Turda, dec., 60 mp, et. 4/10, zugravit proaspat, mobilat modern, p, f, g, ms, ac, um, bloc reabilitat 2014, **330 €/ luna;** ☎021.222.63.90/ 0723.857.005

6. **1 MAI** metrou - bloc turn Calea Grivitei, mobilat partial, ap. 2 cam., renovat, 2 x **900 L;** ☎021.644.25.71

7. **1 MAI** Turda, dec., 60 mp, mobilat, utilat, particular, 2 camere, etaj 1/10 termopan AC renovat, modern, **350 €;** ☎0722.218.719

8. **1 MAI,** dec., 62 mp, mobilat, utilat, bloc reabilitat, 2 camere, complet renovat, dotat la cheie, aer conditionat, masina rufe, masina vase, loc parcare rezervat, **340 €;** ☎0755.335.562 happyhome21@yahoo.com

9. **1 MAI,** 1 min de gura de metrou 1 Mai, 5 km de Piata Victoriei, dec., 65 mp, mobilat, utilat, modern, etaj 3/10, loc de parcare, **310 €;** ☎0765.019.954

10. **1 MAI,** 5 minute de la statia de metrou 1 Mai, semidec., 38 mp, mobilat, utilat, cladire clasa energetica clasa A, instalatii noi, tamplarie termopan, **300 €;** ☎021.424.00.30 office@liadrealestate.com www.liadrealestate.com

11. **1 MAI,** Bazilescu, Bucurestii Noi, semidec., 60 mp, mobilat, utilat, mobilat si utilat, renovat 2015, bloc reabilitat termic, situat la aproximativ 2 minute de metrou si parc Bazilescu, etaj 3/10, zona verde, contract administratia financiara, **290 €;** ☎0722.702.564/ 0768.046.976 ioan.rusupfa@gmail.com

12. **1 MAI,** Domenii, metrou Grivita, Parcul Copilului, semidec., 65 mp, mobilat, utilat, mobilat si utilat complet, modern, etaj 1 in vila constructie 2005, termopan, ac, parchet, 2 bai. Ideal pentru locuit. Alte oferte reale pe site-ul meu, **350 €;** ☎0727.294.619 carmen.sorescu@scaimobiliare.ro www.scaimobiliare.ro

13. **1 MAI,** metrou, 64 mp, mobilat, utilat, imobil 2014, etaj 2, mobilat nou, utilat, centrala proprie, prima inchiriere. Vec.: Ion Mihalache, Grivita, Domenii, Bucuresti Noi, Bazilescu, Chibrit, Expozitiei, Herastrau, Pajura, Dura, Damaroaia. OIA60010, **399 €;** ☎0752.108.965 office@catalog-rezidential.ro www.inchirieri-rapide.ro

14. **13 SEPTEMBRIE** dec., 65 mp, mobilat, utilat, lux, et. 2/8, finisaje lux + AC, parcare, parc, zona linistita si verde, **350 €;** ☎021.313.03.24/ 0740.656.708

15. **13 SEPTEMBRIE,** dec., 62 mp, mobilat partial, utilat, et. 7/ 8, bloc 1989, renovat nou, termopan, gresie, parchet, usi interior, usa metalica, bucataria mobilata nou, liber, aproape Panduri, Unirii, Sebastian, Cotroceni, Izvor, Parcul Carol, Libertatii, **320 €;** ☎0726.601.072 oferte1@yahoo.com

16. **13 SEPTEMBRIE,** Marriott, 60 mp, mobilat, utilat, imobil nou, etaj 2/6, modern, gresie, faianta, parchet, termopan, ac, tv, masina de spalat, masina de spalat vase. Vecinatati: Cotroceni, Izvor, Unirii, Panduri, Sebastian, Prosper, Ghencea. OIA 43797, **350 €/luna;** ☎0731.324.659 office@catalog-rezidential.ro www.inchirieri-rapide.ro

17. **13 SEPTEMBRIE,** Marriott, 60 mp, mobilat, utilat, imobil nou, etaj 2/6, modern, gresie, faianta, parchet, termopan, ac, tv, masina de spalat, masina de spalat vase. Vecinatati: Cotroceni, Izvor, Unirii, Panduri, Sebastian, Prosper, Ghencea. OIA 43797, **350 €/ luna;** ☎0731.324.659 office@catalog-rezidential.ro www.inchirieri-rapide.ro

18. **13 SEPTEMBRIE,** Marriott, dec., 60 mp, mobilat, utilat, mobilat modern si utilat complet, etaj 3/8, gresie, faianta, parchet, termopan, aer conditionat, canapea extensibila. Vec: Afi Cotroceni, Palatul Parlamentului, Izvor, Panduri, Unirii, Eroilor. OIA 60741, **400 €;** ☎0731.324.659 office@catalog-rezidential.ro www.inchirieri-rapide.ro

19. **13 SEPTEMBRIE,** Marriott, stradal, dec., 58 mp, mobilat, utilat, etaj 3/8, aer conditionat, renovat 2014, **320 €;** ☎0755.335.562/ 021.794.95.70 happyhome21@yahoo.com

20. **23 AUGUST CARTIER** Bucuresti nemobilat, 2 camere separate baie, bucatarie, centrala; ☎0764.259.907

21. **ALBA IULIA** aproape de Piata Unirii, dec., 65 mp, mobilat, utilat, etaj 4/10, lux, **360 €;** ☎0765.019.954

22. **ALBA IULIA PIATA,** dec., 64 mp, mobilat, utilat, modern, recent amenajat, bucatarie deschisa, utilat complet, masina spalat, aer cond., accesorii de calitate, baia cu blaturi de marmura. Blocul este foarte intretinut cu holuri curate, gresie, monitorizare video, portar, **450 €;** ☎0722.226.270 fpunga@yahoo.com

23. **ALBA IULIA,** dec., 75 mp, mobilat, utilat, apartament 2 camere, bulevardul Unirii, complet mobilat si utilat, 3 balcoane cu vederea la bulevard, **350 €;** ☎0758.560.887 mihailescu.rodica10@gmail.com

24. **ALBA IULIA,** Burebista, dec., 65 mp, mobilat, utilat, etaj 1/8, spatios, renovat, mobilat modern, utilat complet, imbunatatiri, aer conditionat, liber, 1+1. Vecinatati: Decebal, Unirii, Dristorului, Muncii Metrou, Mall Vitan. OIA 27037, **400 €;** ☎0752.099.439 office@catalog-rezidential.ro www.inchirieri-rapide.ro

25. **ALBA IULIA,** DECEBAL, semidec., 75 mp, mobilat, utilat, bloc 2008, 2/4, lux, open space, centrala proprie, parcare, ac, tv, aprop: Unirii, Burebista, Calarasilor, Matei Basarab, Muncii, Mihai Bravu, Coposu, Horoscop, Libertatii, Splai, Dudesti, Vitan, Nerva, Goga, Universitate, **500 €/lux;** ☎0784.135.175

26. **ALBA IULIA,** Decebal, semidec., 75 mp, mobilat, utilat, bloc 2008, et. 2/ 4, lux, open space, centrala proprie, parcare, ac, tv, aprop.: Unirii, Burebista, Calarasilor, Matei Basarab, Muncii, Mihai Bravu, Coposu, Horoscop, Libertatii, Splai, Dudesti, Nerva, Goga, Vitan, Universitate, **499 €/lux;** ☎0784.135.175

27. **ALBA IULIA,** Decebal, stradal, dec., 67 mp, mobilat, utilat, zona cafenelelor, mobilat modern, termopan, 2 aparate aer conditionat, masina spalat, foarte spatios (67 mp), vecinatati: metrou Piata Muncii (4 minute), Unirii, Burebista, avans 1+1, **300 €;** ☎0728.736.846

28. **ALBA IULIA,** Rond, Decebal, 70 mp, mobilat, utilat, centrala proprie, finisaje superioare, complet, vec. Unirii, Muncii, **400 €;** ☎0755.335.562 happyhome21@yahoo.com

29. **ALEXANDRU OBREGIA,** mobilat, utilat, inchiriere 2 cam., et. 3, aprop. piata, centre comerciale, mijloc transport, scoala, gradinita, **250 €;** ☎0722.766.766

30. **AMZEI PIATA,** semidec., 48 mp, mobilat, utilat, etaj 2, pozitie deosebita, vedere si intrare stradale, imobil fara risc seismic, **390 €;** ☎0722.638.799 euroskopabc@gmail.com

31. **AMZEI PIATA,** ultracentral, semidec., 45 mp, mobilat, utilat, etaj 6/7, bloc reabilitat termic, finisaje moderne, echipat lux, balcon cu vedere spre teatru, 1 grup sanitar, 1 loc de parcare, proprietar, **500 €/luna;** ☎0722.880.418 lavi@felberbaum.net

32. **APARATORII PATRIEI,** metrou Dimitrie Leonida, dec., 60 mp, mobilat, utilat, et. 3/5, bloc nou,centrala proprie, mobilat/ utilat complet, totul nou, aragaz, frigider, masina spalat, tv, ac, finisaje de calitate, gresie, faianta, parchet, termopan, loc parcare, **270 €;** ☎0752.010.040 office@confortcasaimobiliare.ro www.confortcasaimobiliare.ro

33. **ARCUL DE TRIUMF,** Casin, Domenii, dec., 80 mp, mobilat, utilat, ap. in vila cu mansarda amenajata, finisaje lux, totul nou (primul chirias de la renovare), mobila Rovere, dressing separat, super pozitie, parcul Herastrau la 5 minute, **700 €;** ☎0732.009.333

34. **ASE,** Piata Romana (la coloane), semidec., 55 mp, mobilat, utilat, et. 2/8, gresie, faianta, termopan, a/c, canapea extensibila, dormitor matrimonial, tv-lcd, balcon inchis, cabina dus, bucatarie mobilata, aproape de Universitate, Victoriei, Dorobanti **400 €;** ☎0724.798.495 ionut.lotca@topis.ro www.topis.ro

35. **AUCHAN** 1 Decembrie 1918, 60 mp, utilat, 6/8, cf. 1, imbunatatit, mobilat modern. Cuplu sau 2 fete.Termen lung, 1+1 garantie, **220 €;** ☎0721.672.256

36. **AVIATIEI** dec., 65 mp, mobilat, utilat, lux, et. 1/4, finisaje lux + AC, parcare, parc, acces metrou, **400 €;** ☎021.313.03.24/ 0740.656.708

37. **AVIATIEI** -Nordului, semidec., 48 mp, mobilat, utilat, bloc 2009, nou, et. 5/6, modern lux, contorizat, imbunatatirii, aer conditionat, renovat, vecinatati, Baneasa, Nicolae Caranfil, Herastrau, **380 €;** ☎0768.729.282

38. **AVIATIEI** Bld. Nicolae Caramfil, la 7min. metrou Aurel Vlaicu, dec., 61 mp, et. 3/4, mobilat/ utilat rafinat, bloc reabilitat, baie cu cada, recent renovat, A/C, chirie 1+1 garantie, **450 €/luna;** ☎0746.290.009 george.deximob@gmail.com

39. **AVIATIEI** Borsa, dec., 60 mp, mobilat, utilat, 3/4, modern, LCD 102 cm, AC, renovat total, bloc reabilitat, loc de parcare ADP, Metrou Aurel Vlaicu, Mall Promenada, Parc Herastrau, Baneasa, Pipera, 1+1, **499 €/luna;** ☎0748.320.378 mihaela.deximob@gmail.com

40. **AVIATIEI,** dec., 60 mp, mobilat, utilat, 1/4, bucatarie inchisa, baie cu cada, modern, CD, AC, termoficare, bloc reabilitat termic, 600 m de Metrou Aurel Vlaicu, Mall Promenada, Parc Herastrau, Baneasa, **400 €/luna;** ☎0748.320.378 mihaela.deximob@gmail.com

41. **AVIATIEI,** 3 minute de metrou, dec., 64 mp, mobilat, utilat, etaj 1, 2 balcoane, centrala termica proprie, loc de parcare, modern, **365 €;** ☎0765.019.954

42. **AVIATIEI,** Baneasa, 50 mp, mobilat, utilat, bloc nou rezidential 2014, lux, totul nou la prima inchiriere, ac, centrala proprie de apartament, LCD, masina spalat, vecinatati: Herastrau, Promenada Mall, Aerogarii, **450 €;** ☎0728.736.846

43. **AVIATIEI,** Crystal Palace, dec., 61 mp, mobilat, 2 camere, utilat nou, etajul 2/4, lux, parcare, **380 €;** ☎0755.335.562/ 021.794.95.70 happyhome21@yahoo.com

44. **AVIATIEI,** Herastrau, Elvila, semidec., 55 mp, mobilat, utilat, bloc constructie 2010, loc parcare in garaj, etaj 5/6, complet mobilat si echipat, aer conditionat, balcon, apropiere Baneasa, Dorobanti, Floreasca, **450 €;** ☎0730.941.521

45. **AVIATIEI,** Pechea, semidec., 53 mp, mobilat, utilat, 5/6, prima inchiriere, modern, finisaje de calitate,centrala termica proprie, balcon deschis, imobil nou. Vecinatati: Baneasa, Pipera, Dorobanti, Floreasca, Nordului, Herastrau, **470 €;** ☎0754.211.130 aisiel.inchirieri@gmail.com aisielimobiliare.ro

46. **AVIATIEI,** Zagazului, semidec., 72 mp, mobilat, utilat, 6/8, renovat, mobilat lux, utilat complet, finisaje de calitate, terasa, constructie 2009. Vecinatati: Pipera, Baneasa, Nordului, Herastrau, Floreasca, Primaverii, Dorobanti, **700 €;** ☎0754.211.130 aisiel.inchirieri@gmail.com aisielimobiliare.ro

47. **AVIATORILOR,** Kiseleff, Guvern, Piata Victoriei, chiar in Rond, dec., 59 mp, mobilat, utilat, mic penthouse cu terasa foarte mare, 2 lifturi, ultimul etaj, paza non-stop si supraveghere video, parcuri Kiseleff, Herastrau, Dorobanti, direct proprietarul, **550 €;** ☎0737.634.255

48. **AVRIG ALEEA,** Sector 2, dec., mobilat, utilat, et. 8/10, avans + garantie, **300 €/ luna;** ☎0727.305.442

49. **BABA NOVAC** -Ion Tucul, dec., 50 mp, nemobilat, neutilat, oferta inchiriere ap. 2 camere, et. 1/2, cf. 1, imbunatatiri, ideal birou-firma, **280 €;** ☎021.794.48.60/ 0749.218.001 mihaela@yahoo.com

50. **BABA NOVAC** Parc, 55 mp, mobilat, et. 6/ 10, confort 1, gresie, faianta, parchet, termopan, aer conditionat, mobilat modern, liber, **300 €/luna;** ☎0745.753.174

51. **BABA NOVAC,** 52 mp, mobilat, liber, renovat recent, imobil reabilitat termic, gresie, faianta, parchet, termopan, usa metalica, aer conditionat, balcon inchis, masina spalat vase. Vec.: Parc IOR, Dristor, Mihai Bravu, Campia Libertatii. OIA62645, **300 €;** ☎0752.099.439 office@catalog-rezidential.ro www.inchirieri-rapide.ro

52. **BABA NOVAC,** Alba Iulia, Market Billa, Aurel Botea, dec., 56 mp, mobilat, utilat, etaj 4/ , imobil 1985, 2 lifturi, scara civilizata, complet mobilat si utilat, zugravit recent, mobila de dormitor noua, baia nou renovata 1+1. Pret 250E sau1100 RON, **250 €;** ☎0785.225.476/ 0769.076.169 elisabeta.portakal@orfeas.ro www.orfeas.ro

53. **BABA NOVAC,** Dristor, stradal pe Baba Novac, vis a vis de Rucar, semidec., 57 mp, mobilat, utilat, bloc reabilitat termic, etaj 10, mobilat si utilat complet, aer conditionat, masina de spalat vase, renovat, mobilier modern, liber 1+1, **300 €;** ☎0742.694.125 belea_george@yahoo.com

54. **BABA NOVAC,** PArc IOR, la 2 min.de parc, Campia Libertatii, dec., 60 mp, mobilat, utilat, et. 1, mobilat si utilat modern, renovat, g, f, p, t, ac, aragaz, frigider, masina de spalat, aprop. Dristor, Titan, Muncii, Decebal, Unirii, Mihai Bravu, Unirii, Tineretului, Obor, **250 €;** ☎0762.636.564

55. **BANEASA** dec., 65 mp, mobilat, utilat, ultralux, p/5, terasa, bloc 2009, finisaje lux + AC, centrala proprie, parcare, parc, zona selecta si verde, **400 €;** ☎021.313.03.24/ 0740.656.708

56. **BANEASA** Somesul Rece, semidec., 66 mp, mobilat, utilat, apartament 2 camere, etaj 2/5, 2 bai, 2 dresinguri mari, centrala termica de apartsament, liber, bloc 2009, **400 €;** ☎0756.923.564 ocaziebuna@gmail.com

57. **BANEASA,** dec., 63 mp, mobilat, utilat, finisaje de calitate, centrala termica proprie, aer conditionat, masina de spalat, plita, cuptor. Vecinatati: Herastrau, Aviatiei, **480 €;** ☎0755.335.562/ 021.794.95.70 happyhome21@yahoo.com

58. **BANEASA,** Sisesti, Apicultorilor, dec., 60 mp, mobilat, utilat, etaj 3/4, constructie 2014, nelocuit niciodata, totul nou, lux, modern, toate imbunatatirile, lift, centrala proprie, loc parcare subteran, liber, ideal locuinta, **490 €;** ☎0758.098.944

59. **BANEASA,** Zoo, Greenfield, dec., 74 mp, mobilat, utilat, proprietar, imobil amenajat lux, constructie 2008, parcare proprie, in apropiere de complex Mall Baneasa, Ikea, Carrefour, aeroport etc., **399 €;** ☎0721.282.858/ 0725.828.176

60. **BANU MANTA,** nemobilat, particular, 4/4, parchet

Imobiliare închirieri 2 CAMERE

184. **DIMITRIE LEONIDA,** la o distanta de 7 minute fata de statia de metrou Dimitrie Leonida, dec., 63 mp, mobilat, utilat, (utilat, mobilat complet). Vecinatati: magazine, farmacie, scoli, parculet copii, **350 €;** ☎0736.380.181/ 0736.380.184 alexandru.c@star-construct.ro

185. **DOAMNA GHICA,** mobilat, inchiriez ap. cu 2 camere, de preferinta la 2 fete, **100 €/persoana;** ☎0761.287.288

186. **DOMENII,** Piata Chibrit, semidec., 60 mp, mobilat, utilat, apartament bloc nou 2013,zona liniistita, de case, ferita de zgomotul bulevardului, langa metrou, mijloace transport, acces rapid centru, zona nord. Interior aerisit, modern, living spatios, dining, **400 €;** ☎0756.880.880 birouldeinchirieri@gmail.com

187. **DOROBANTI dec., 40 mp, mobilat, utilat, proprietar, liber din 15 iunie 2015. Negociabil, 350 €;** ☎0722.152.531

188. **DOROBANTI** - Mega Image, dec., 58 mp, mobilat partial, utilat, 2 balcoane, etaj 1, dressing mare, stradal, luminos, liber. Vecinatati: Aviatorilor, Aviatiei, Beller, Floreasca, Primaverii, Stefan cel Mare, **400 €;** ☎0722.393.151 mihai67_rosu@yahoo.com

189. **DOROBANTI** 69 stradal, dec., 67 mp, mobilat partial, utilat partial, in vila, etaj 1/2, ac, gresie faianta parchet centrala noua, semimobilat, 2 bai, 2 balcoane boxa la subsol 12 mp curte interioara, ideal notariat sau avocatura, fost birou europarlamentar, **550 €/luna;** ☎0732.397.521

190. **DOROBANTI** Bloc Perla, mobilat, utilat, inchiriez ap. 2 cam., incepand cu 1 iulie; ☎0724.335.454/ 0769.644.589

191. **DOROBANTI** lancu de Hunedoara mobilat, utilat, et. 1, imb., stradal, lux, bloc civilizat **350 €/ luna;** ☎0728.269.750

192. **DOROBANTI CALEA,** dec., 53 mp, utilat, et. 5/10, mobilat modern, aer conditionat, LCD, incalzire prin termoficare, contorizat integral, loc parcare, Capitale, 1+1, **480 €/luna;** ☎0764.438.996 dragos.deximob@gmail.com

193. **DOROBANTI PIATA,** dec., 55 mp, mobilat, utilat, acces stradal, etaj 6 din 10, spatios, cu contract legat, curat, disponibil imediat pentru mutare. Vecinatati: Floreasca, Aviatiei, Victoriei, Romana, Aviatorilor, **440 €;** ☎0751.188.643 rares@homebrokers.ro www.homebrokers.ro

194. **DOROBANTI,** dec., 55 mp, mobilat, utilat, apartament de lux, etaj 5 din 8, constr. 1980, dec., mobilat si utilat complet, proaspat renovat, disponibil imediat. Vecinatati: Floreasca, Victoriei, Romana, Aviatiei, Stefan cel Mare, **530 €;** ☎0751.188.643 rares@homebrokers.ro www.homebrokers.ro

195. **DOROBANTI,** dec., 66 mp, mobilat, utilat, et. 2/10, ultramodern, loc de parcare, **335 €;** ☎0765.019.954

196. **DOROBANTI,** dec., 46 mp, mobilat, utilat, modern, apartament mobilat si utilat complet, cu toate imbunatatirile, etaj 4 din 8, renovat recent, bloc reabilitat termic,aer conditionat. Vecinatati: Floreasca, Victoriei, Romana, Aviatiei, Stefan cel Mare, **360 €;** ☎0751.188.643 rares@homebrokers.ro www.homebrokers.ro

197. **DOROBANTI,** semidec., 50 mp, mobilat, utilat, proprietar ofer spre inchiriere apartament 2 camere, complet utilat si mobilat, anvelopat si renovat recent, contor caldura, apometre, 3 balcoane inchise, geam baie, 2 debarale, et. 2, parc, **350 €/ luna;** ☎0723.358.283/ 0722.576.699 adrianmocanu65@yahoo.com

198. **DOROBANTI,** dec., 53 mp, mobilat, utilat, proprietar, apartament superb, recent renovat, amenajat complet pt noii locatari. La 2 min de metrou, in vecinatatea Romana, Victoriei, Floreasca. Etaj 5/10, usa metalica, 2 aer conditionat, **530 €;** ☎0787.809.826 cuclea.ionica@gmail.com

199. **DOROBANTI,** dec., 53 mp, mobilat, utilat, proprietar, apartament superb, recent renovat, amenajat complet pt noii locatari. La 2 min de metrou, in vecinatatea Romana, Victoriei, Floreasca. Etaj 5/10, usa metalica, 2 aer conditionat, **530 €;** ☎0787.809.826 cuclea.ionica@gmail.com

200. **DOROBANTI,** dec., 53 mp, mobilat, utilat, renovate, finisaje moderne, etaj 5/10, ac, lcd, dressing, vecinatati: Floreasca, Stefan cel Mare, Romana, Victoriei, Aviatiei **480 €;** ☎0743.274.567/ 0743.274.565 office@acorimobiliare.ro www.acorimobiliare.ro

201. **DOROBANTI,** 2 min. Piata Dorobanti, dec., 70 mp, mobilat partial, utilat, cu toate imbunatatirile moderne: g, f, p, t, ac, ms, tv, balcon generos 13 metri patrati, renovat total recent, totul nou, primul chirias, zona: Primaverii, Dorobanti, **420 €;** ☎0725.709.978 office@espaco.ro

202. **DOROBANTI,** Amann, dec., 50 mp, mobilat, utilat, bloc izolat termic, constructie 1982, etaj 4/8, finisaje, parchet, termopan, mobilier modern Ikea, **350 €;** ☎0734.087.678/ 0763.846.309

203. **DOROBANTI,** Axinte Uricariu, nemobilat, parter, birou/ locuinta, **300 €;** ☎0740.068.563

204. **DOROBANTI,** Cafenele, 60 mp, mobilat, 2 camere, p/3, bloc 2007, mobilat modern, centrala proprie, Tv LCD, A/C, g, f, p, usa metalica, aragaz, frigider, masina de spalat rufe/ vase, **600 €;** ☎0721.157.677 immobil4u@yahoo.com www.immobil4u.com

205. **DOROBANTI,** capitale, str. Oslo, semidec., 50 mp, nemobilat, utilat, in vila, demisol inalt, finisaje, parchet, termopan, centrala termica proprie, ideal firme, sediu, punct de lucru, pret negociabil, **330 €;** ☎0734.087.678/ 0763.846.309

206. **DOROBANTI,** Perla la 5 minute de gura metrou Stefan cel Mare, dec., 53 mp, mobilat, utilat, 2 camere mobilat lux. Acces rapid catre centru si parc Herastau. Et. 5/ 10, usa metalica, 2 aer conditionat. Pret neg., **530 €;** ☎0727.591.255 raduionut.realint@gmail.com

207. **DOROBANTI,** Perla, dec., 55 mp, mobilat, utilat, etaj 5/10, proaspat renovat, mobilat si utilat complet modern, totul nou, aer conditionat, masina de spalat, bloc reabilitat. Vec: Floreasca, Stefan cel Mare metrou, Aviatorilor, Romana, **530 €;** ☎0784.386.808 sias.imob@yahoo.ro www.sias-imobiliare.com

208. **DOROBANTI,** Perla, dec., 42 mp, nemobilat, neutilat, situat la parter din 10, dotat cu parchet, gresie, geamuri termopan, aer conditionat, usa metalica. Pretabil birouri, contract inregistrat. Vecinatati: Floreasca, Stefan cel Mare, Polona, Victoriei, **300 €;** ☎0725.137.134 office@revest.ro www.revest.ro

209. **DOROBANTI,** Perla, str. Amann, dec., 50 mp, mobilat, utilat, 5/10, finisaje noi, parchet, termopan, aer conditionat, mobilier nou, **500 €;** ☎0734.087.678/ 0763.846.309

210. **DOROBANTI,** Polona, dec., ap. 2 cam., parter, centrala termica proprie, ideal pt. firme; ☎021.318.94.62/ 0728.626.770/ 0724.305.458

211. **DOROBANTI,** Stefan Cel Mare 53 mp, mobilat, utilat, etaj 2/11, modern, renovat, spatios, centrala proprie, aer conditionat, masina de spalat. Vec: Floreasca, Barbu Vacarescu, Piata Victoriei, Piata Romana. OIA 32074, **330 €;** ☎0737.504.517 office@catalog-rezidential.ro www.inchirieri-rapide.ro

212. **DOROBANTI,** str. Polona, dec., 55 mp, mobilat, utilat, cf 1, etaj 3/8, cu imbunatatiri, modern, aer conditionat, acces stradal, vedere in spate, **350 €;** ☎0765.400.929/ 0752.036.997

213. **DOROBANTILOR CALEA,** inch. ap. 2 cam., liber, utilat ultra modern, **850 €;** ☎0744.142.685

214. **DOUA CAMERE,** inchiriez, baie, bucatarie, la curte, incalzire centrala; ☎0729.805.299

215. **DRISTOR** dec., 65 mp, mobilat, utilat, ultralux, et. 9/10, finisaje lux + AC, parcare, parc, acces metrou, **350 €;** ☎021.313.03.24/ 0740.656.708

216. **DRISTOR** 6 min metrou, semidec., 60 mp, mobilat, utilat, renovat acum, finisaje de calitate, gresie, faianta, parchet, termopan, usi interior schimbate, mobilier de calitate, utilat cu: aragaz+hota, frigider, masina spalat, lcd, ac, chirie mica, vec: Mihai Bravu; ☎0752.010.033/ 021.327.56.59 office@confortcasaimobiliare.ro www.confortcasaimobiliare.ro

217. **DRISTOR** langa metrou, dec., 50 mp, mobilat, utilat, confort 1, 1/10, mobilier nou, modern, electrocasnice noi, de calitate, renovat complet, bloc anvelopat, **320 €;** ☎021.253.01.13/ 0745.087.966 office_treibrazi@yahoo.com

218. **DRISTOR** metrou, semidec., 50 mp, nemobilat, neutilat, apartament 2 camere cf.1, parter/8, renovat, termopan, langa metrou, 1+1, **300 €;** ☎0769.076.160/ 021.324.77.00 andrei.vrabie@orfeas.ro www.orfeas.ro

219. **DRISTOR** metrou, 55 mp, nemobilat, et. 4/8, fara termopane, zugravit, gresie, faianta, garantie, **795 L;** ☎0720.460.551

220. **DRISTOR,** dec., 52 mp, mobilat, utilat, stradal, etaj 3/8, aer conditionat, renovat 2014, lux, **300 €;** ☎0755.335.562/ 021.794.95.70 happyhome21@yahoo.com

221. **DRISTOR,** 5 min. metrou, langa Billa Baba Novac, Alba Iulia, dec., 56 mp, mobilat, utilat, et. 2/ 8, gresie, faianta, parchet, termopan, aer conditionat. Acces Iancului, Obor, Muncii, Titan, Vitan, Uniri, Decebal, Calarasi,Nerva Traian, Goga, usor neg., **290 €/usor neg.;** ☎0769.295.125

222. **DRISTOR,** Camil Resu 1 minut de metrou Dristor 2, dec., 60 mp, mobilat, utilat, et 1/10 centrala termica, loc de parcare, modern, **300 €;** ☎0765.019.954

223. **DRISTOR,** Istriei, dec., 55 mp, mobilat, utilat, bloc nou, etaj 2, centrala proprie si izolat termic, aer conditionat, mobilier modern, elecrocasnice de calitate premium, toate imbunatatirile, loc de parcare, complet contorizat, 1+1, usor neg, **330 €;** ☎0742.694.125 belea_george@yahoo.com

224. **DRISTOR,** la aprox. 5 min. de statia metrou Dristor si Piata Rm. Sarat, dec., 51 mp, mobilat, utilat, 1/8, utilate si mobilate complet, recent renovat, bloc curat si civilizat, **320 €;** ☎0752.963.651

225. **DRISTOR,** metrou 5 min, dec., 62 mp, mobilat, utilat, et. p/4, curat, spatios, bloc nou 2014, mobilat si utilat complet, centrala proprie, curte interioara, loc parcare. Aproape de gradinita, scoala, piata, Parc IOR. Vecinatati: Mall Vitan, Baba Novac. OIA58023, **350 €;** ☎0731.324.660 office@catalog-rezidential.ro www.inchirieri-rapide.ro

226. **DRISTOR,** metrou, dec., 52 mp, mobilat, utilat, cf. 1, bloc reabilitat termic, et. 1/ 10, renovat, imbunatatiri, mobilat modern, utilat, langa metrou, 1+1, **320 €;** ☎0769.076.160/ 021.324.77.00 andrei.vrabie@orfeas.ro www.orfeas.ro

227. **DRISTOR,** metrou, dec., 54 mp, mobilat, utilat, p/10, renovat, mobilat si utilat, mochetat, aer conditionat, usa metalica, fara balcon, aragaz, frigider, hota, cuptor cu microunde, 1luna chirie + 1 luna garantie, liber, **280 €;** ☎0769.076.158/ 0785.225.472 amelia.stoian@orfeas.ro www.orfeas.ro

228. **DRISTOR,** metrou, Kaufland, 56 mp, mobilat, et. 7/10, mobilat si utilat complet, modern, curat, spatios, liber, 1+1. Imbunatatiri: gresie, f, p, t, usa m. Vecinatati: Vitan Mall, Bd. Mihai Bravu, Baba Novac, Muncii, Nicolae Grigorescu. OIA 62505, **270 €;** ☎0731.324.660 office@catalog-rezidential.ro www.inchirieri-rapide.ro

229. **DRISTOR,** metrou, Mega Image, semidec., 55 mp, mobilat, utilat, renovat recent, modern, toate imbunatatirile, complet contorizat, la 2 min. de metrou Dristor, se inchiriaza pe termen lung, 1+1, disponibil imediat, **290 €;** ☎0742.694.125 belea_george@yahoo.com

230. **DRISTOR,** piata, 2 min. metrou, dec., 54 mp, mobilat, utilat, confort 1, 5/10, modern, gresiat, parchet, termopane, stradal, spatios, pozitie excelenta, **250 €;** ☎021.253.01.13/ 0745.087.966 office_treibrazi@yahoo.com

231. **DRISTOR,** vis a vis New Town (Billa Dristor), dec., 56 mp, mobilat, utilat, ap. curat, mobilat, utilat, et. 4, termen lung, 1+1 garantie, contorizat, **300 €;** ☎0744.644.209 liliburcea2004@yahoo.com

232. **DRUMUL TABEREI** - Ialomitei, dec., 10/11, termopan, parchet, mobilat modern, **250 €;** ☎0723.627.531

233. **DRUMUL TABEREI** - strand, dec., inchiriez 2 camere, **250 €;** ☎0723.653.396

234. **DRUMUL TABEREI** Bulevardul Timisoara, 55 mp, bloc 4 etaje, 2 min. de Ratb, t, gresie, faianta, parchet, centrala proprie pe gaze. Zona linistita, multa verdeata, fara zgomot, langa scoala, gradinita, **270 €;** ☎0727.828.918

235. **DRUMUL TABEREI** Favorit, dec., 50 mp, parter/4, renovat recent, mobilat si utilat nou, masina de spalat, aragaz, frigider, TV, coltar extensibil, dormitor cu pat matrimonial, vedere spatiu verde, **260 €;** ☎0726.115.112

236. **DRUMUL TABEREI** Romancierilor, imediat tramvai 25, dec., 45 mp, mobilat, utilat, autobuze, 7/10, dec., mobilat frumos, utilat complet, masina de spalat, accepta cupluri, fete, baieti, contract ANAF, sunati acum, **200 €;** ☎0722.871.755/ 0766.486.240

237. **DRUMUL TABEREI** Str. Tg. Neamt, la 1 min. de statia RATB, semidec., 60 mp, mobilat, utilat, et. 10/10, izolat termic pe interior, bucatarie open-space cu holul, baie cu cada, modern. Chirie 1+1, **270 €/luna;** ☎0746.290.009 george.deximob@gmail.com

238. **DRUMUL TABEREI BULEVARD,** Favorit, stradal, dec., 56 mp, nemobilat, neutilat, p/10 (cu gratii), bucatarie transf. in receptie, fara balcon, chicineta, um, ctp, pentru firma/ birouri, Orizont, Afi Cotroceni, Sibiu,1+1, **1.300 L/luna;** ☎0748.320.378 mihaela.deximob@gmail.com

239. **DRUMUL TABEREI,** dec., 54 mp, mobilat, utilat, 2 camere in bloc 2014, et. 6, confort 1, mobilat mobexpert, utilat, frigider, masina de spalat, aragaz plita, cuptor electric, centrala proprie, gresie, faianta, parchet, loc parcare 1+1 luna, **1.300 L;** ☎0722.943.203

240. **DRUMUL TABEREI,** 52 mp, dec., etaj 8/10, mobilat si utilat modern, cu toate imbunatatirile, ac, gresie faiant?a termopan, usa metalica. 1+1 avans. Direct proprietar, **240 €;** ☎0723.596.994

241. **DRUMUL TABEREI,** dec., 56 mp, mobilat, utilat, et. 5/10, mobilat/ utilat modern, renovat, gresie, faianta, parchet, termopan, ac, tv led, obiecte sanitare/ usi interioare noi. Vec: Parc Moghioros, Plaza, Afi Cotroceni, Militari, Ghencea, Romancierilor. OIA62551, **300 €;** ☎0731.324.659 office@catalog-rezidential.ro www.inchirieri-rapide.ro

242. **DRUMUL TABEREI,** Mall Plaza, 2 camere, et. 3, renovat, termopane, usa metalice, centrala proprie, bucatarie mobilata si utilata. Agentie, **800 L;** ☎0727.051.781

243. **DRUMUL TABEREI,** dec., 64 mp, mobilat, utilat, proprietar, apartament 2 camere, renovat recent, mobilat si utilat modern, stradal Dr. Taberei, et. 5/ 10, cf. 1, su. 55 mp, bloc curat, 2 lifturi, prima inchiriere, liber, **300 €/ luna;** ☎0765.512.510 mariuss_liea@yahoo.com

244. **DRUMUL TABEREI,** dec., 54 mp, mobilat, utilat, proprietar, apartament, 5/10, lift, balcon, frigider, masina de spalat, cuptor cu microunde, tv, aragaz. liber. 1 luna chirie + una garantie. pret fix. preferabil familie, **250 €/luna;** ☎0763.497.944

245. **DRUMUL TABEREI,** dec., 50 mp, mobilat, utilat, totul nou, mobilat nou, utilat nou, renovat recent, super oferta, primul chirias, **259 €;** ☎0751.427.385

246. **DRUMUL TABEREI,** dec., 50 mp, mobilat, utilat, totul nou, renovat recent, super oferta, primul chirias, **259 €;** ☎0751.427.385

247. **DRUMUL TABEREI,** 10 min Afi Cotroceni, 2 min tramvai, dec., 60 mp, mobilat, utilat, confort 1, renovat recent, modern, gresie, faianta, parchet, termopan, usa metalica, masina de spalat, aragaz, frigider, cablu+internet, ocazie, liber, **270 €;** ☎0735.897.199/ 0765.585.393

248. **DRUMUL TABEREI,** 34, apropiere Parc Moghioros, dec., 55 mp, mobilat, utilat, linia 41, superb renovat mobilat nou, confort 1, etaj 5/10, (aragaz, frigider, doua tv, masina de spalat) cablu, net, foarte curat, g, f, p, t, um canapea nu apare in poza, **260 €;** ☎0725.691.900/ 0762.079.095

249. **DRUMUL TABEREI,** 34, apropiere Parc Moghioros, linia 41, dec., 55 mp, mobilat, utilat, superb renovat mobilat nou, confort 1, etaj 5/10, (aragaz, frigider, doua tv, masina de spalat) cablu, net, foarte curat, g, f, p, t, um canapea nu apare in poza, **260 €;** ☎0725.691.900/ 0762.079.095

250. **DRUMUL TABEREI,** Afi Cotroceni, semidec., 46 mp, mobilat, utilat, confort 1, etaj 2/4, renovat recent, mobilat si utilat complet, gresie, parchet, masina de spalat, contract financiar, stradal, **230 €;** ☎0734.830.800/ 0761.730.800

251. **DRUMUL TABEREI,** Afi Cotroceni, semidec., 42 mp, mobilat, utilat, p/4, confort I, masina spalat, gresie, faianta, parchet, partial termopan, usa metalica, balcon inchis, liber, 1+1, proprietar, **1.100 L;** ☎0723.245.477/ 0724.360.537

252. **DRUMUL TABEREI,** Azzuro, semidec., 55 mp, mobilat, utilat, 2/10, mobilat (canapea extensibila, biblioteca, pat matrimonial, sifonier) utilat (fara masina de spalat) foarte curat, proaspat renovat, contorizat apropiere Ratb, piata, parc, Billa, Auchan, 1+1, agentie, **200 €;** ☎0768.580.861 andreea_iorga@yahoo.com

253. **DRUMUL TABEREI,** Azzuro, 52 mp, mobilat, utilat, etaj 2/10, mobilat decent, proaspat zugravit, usa metalica, foarte curat, geam la baie, balcon mare, semi-stradal, langa piata, parc, strand, mijloace de transport, **200 €;** ☎0722.638.934/ 0769.435.153 gigiciufu@yahoo.com

254. **DRUMUL TABEREI,** Azzuro, semidec., 50 mp, mobilat, utilat partial, etaj 2/10, mobilat si utilat, renovat recent, zona linistita langa Ratb, pret discutabil, **230 €;** ☎0753.030.481

255. **DRUMUL TABEREI,** Azzuro, Auchan, Billa, dec., 50 mp, mobilat, utilat, 7/10, bloc 2 lifuri, toate imbunatatirile (p, g, f, t, um) foarte curat, contorizat, liber, apropiere Ratb, piata, parc, linia 41, Plaza, Ghencea, Militari, 1+1, agentie, **250 €;** ☎0768.580.861 andreea_iorga@yahoo.com

256. **DRUMUL TABEREI,** Bucla, dec., 55 mp, mobilat partial, utilat, 8/10, utilat complet, mobilat partial, renovat gresie, faianta, parchet, termopan usa metalica, aer conditionat, liber, apropiere ratb, piata, supermarket, 1luna+1luna garantie, **1.000 L;** ☎0724.370.636/ 0724.262.436 mfirut@yahoo.com

257. **DRUMUL TABEREI,** Complex Acram, semidec., 70 mp, mobilat, utilat, et. 5, gresie, faianta, termopan, usa metalica, centrala, mobilat, utilat, liber, acces rapid mijloace de transport, avans 1+1, **250 €;** ☎0786.325.401/ 0721.844.624

258. **DRUMUL TABEREI,** complex rezidential, dec., 80 mp, mobilat, utilat, 2 camere, mobilat modern, masina de spalat, aer conditionat, combina frigorifica, centrala termica proprie, etaj 3/5, bloc 2009, liber, **300 €;** ☎0761.588.569 www.dezvoltator.eu

259. **DRUMUL TABEREI,** Compozitorilor, dec., 60 mp, mobilat, utilat, renovat recent, primul chirias, are aer conditionat, totul este nou, mobilat modern, utilat nou, termopane, gresie, faianta, parchet, etaj 5/8, **240 €;** ☎0751.427.385 codrut.ion8@yahoo.com

260. **DRUMUL TABEREI,** Favorit, mobilat, utilat, 2 camere, contorizat, cu imbunatatiri, particular; ☎0727.148.945

261. **DRUMUL TABEREI,** Favorit, semidec., 55 mp, mobilat, utilat, confort 1, etajul 5/10, mobilat modern, utilat, aragaz, frigider, masina spalat, LCD, totul este nou, imbunatatiri, zona verde, la 5 minute de Afi Cotroceni, **250 €;** ☎0730.160.851 realmediaimobiliare@yahoo.ro

262. **DRUMUL TABEREI,** Favorit, dec., 55 mp, mobilat, utilat, et. 2/4, renovat, modern, gresie, faianta, parchet, termopan, ac, tv. vecinatati: Mall Plaza, Afi Cotroceni, parc/piata Moghioros, Cora Lujerului, Politehnica, Oia 62642, negociabil, **350 €;** ☎0731.324.659 office@catalog-rezidential.ro www.inchirieri-rapide.ro

263. **DRUMUL TABEREI, Favorit, dec., nemobilat, p/4, p, t, um, izolat termic, securizat, instalatii noi, 2 debarale, usor disc., 250 €; ☎0721.204.843**

264. **DRUMUL TABEREI,** Favorit, 5 min. Afi Cotroceni, dec., 52 mp, mobilat, utilat, etaj 1/ 9, circular, termopan, usa metalica, parchet, aer conditionat, mobilat/utilat complet, liber, negociabil, **330 €;** ☎0766.668.893 albeanu@yahoo.com

265. **DRUMUL TABEREI,** Hanul Drumului, semidec., 55 mp, mobilat, utilat, proprietar, apartament doua camere, confort 1, etaj.1/8, aragaz, frigider, masina de spalat, termopan, usa metalica tv, interenet, loc parcare, liber, pret fix, **250 €;** ☎0763.318.197/ 0724.791.382

266. **DRUMUL TABEREI,** in apropiere de Parcul Moghioros, semidec., 63 mp, mobilat, utilat, 2 camere, modern utilat si mobilat, constructie 1980, etaj 3/7, **280 €;** ☎0724.694.924 mihaela.talmaciu@independentbrokers.ro www.independentbrokers.ro

267. **DRUMUL TABEREI,** in spatele fostului cinematograf Favorit, semidec., 56 mp, mobilat, utilat, apartament situat etajul 3/8. Usa metalica, mobilat si utilat, termopane, aer conditionat, interfon. Avans+garantie, **300 €;** ☎0726.697.550 andreea_chirca@yahoo.com

268. **DRUMUL TABEREI,** Mall Plazza, Blv. Timisoara, dec., 58 mp, mobilat, utilat, zona linistita, etaj 4, gresie, faianta, parchet, termopan, usa met, contorizat, mobilat complet, aragaz, frigider, tv, masina de spalat, aer cond, vizionari urgent, **1.080 L;** ☎0721.263.460/ 0765.429.926

269. **DRUMUL TABEREI,** Parc, 52 mp, mobilat, utilat, dec., etaj 3/10, mobilat, masina de spalat, proaspat zugravit, termopan, parchet, faianta, bucatarie mare, langa parc, scoala, gradinita, linia 41, metrou, **230 €;** ☎0722.638.934/ 0769.435.153 gigiciufu@yahoo.com

270. DRUMUL TABEREI, Piata Moghioros, sector 6, dec., 59 mp, utilat partial, ap. 2 cam., vis-a-vis parc, foarte spatios, geam baie, 2 lifturi, curat si civilizat cu balcon inchis; ☎0729.150.498

271. DRUMUL TABEREI, Piata Moghioros, Telekom, 60 mp, utilat, proprietar, OS4, 7/9, 1980, super renovata, mobila noua comanda, plata lunar, 300 €; ☎0760.350.960/ 0730.102.889

272. **DRUMUL TABEREI,** Plaza, Timisoara apropiere Afi Cotroceni, linia 41, dec., 57 mp, mobilat, utilat, confort 1, mobilat si utilat lux, totul nou, prima inchiriere, 2 lcd, cuptor, masina de spalat, a/c, loc parcare ADP, pentru pretentiosi, liber, **350 €;** ☎0725.740.601/ 0763.554.885

273. **DRUMUL TABEREI,** Primavara, 70 mp, 6/13, imobil 2009, centrala, parcare, **300 €;** ☎0723.627.531

274. **DRUMUL TABEREI,** reper Parcul Moghioros, dec., 50 mp, mobilat, utilat, cu acces usor la tramvaiul 41, Piata Moghioros si la 10 min. de Plaza Romania. Este finisat complet, la etajul 3/10. Exclus agentii imobiliare, **220 €;** ☎0729.195.506

275. **DRUMUL TABEREI,** Romancierilor, dec., 45 mp, mobilat, utilat, confort 2, 6/10, termopan, gresie, faianta, curat, combina frigorifica, masina de spalat, usa metalica, canapea extensibila, liber, **200 €;** ☎0725.740.601/ 0763.554.885

276. **DRUMUL TABEREI,** Romancierilor, dec., 45 mp, mobilat, utilat, confort 2, 6/10, termopan, gresie, faianta, curat, combina frigorifica, masina de spalat, usa metalica, canapea extensibila, liber, **200 €;** ☎0725.740.601/ 0763.554.885

277. **DRUMUL TABEREI,** Romancierilor, dec., 446 mp, mobilat, utilat, et.7/10, mobilat/utilat complet modern, gresie, faianta, parchet, termopan, TV. Vec: Parc/Piata Moghioros, Mall Plaza, Militari Lujerului, Politehnica, Afi Cotroceni, Favorit, Ghencea. OIA 62428, **260 €;** ☎0731.324.659 office@catalog-rezidential.ro www.inchirieri-rapide.ro

278. **DRUMUL TABEREI,** Romancierilor, dec., 57 mp, mobilat, utilat, recent renovat, modern, gresie, faianta, parchet, termopan, tv led, aer conditionat, centrala proprie. Vecinatati: Mall Plaza, Parc Moghioros, Afi Cotroceni, Militari, Ghencea OIA41393, **350 €;** ☎0731.324.659 office@catalog-rezidential.ro www.inchirieri-rapide.ro

279. **DRUMUL TABEREI,** str. Targu Neamt 20, 55 mp, proprietar, etaj 1/10, renovat complet, geamuri + balcon termopan, gresie, faianta, usi, parchet, mobila moderna, 1+1 garantie, **290 €;** ☎0764.709.058 sorin6862000@yahoo.com

280. **DRUMUL TABEREI,** Tricodava, in spatele Piatei Chilia Veche, dec., mobilat, utilat, etaj 5/10, confort 1, mobilat modern Ikea, canapea extensibila, spatiu depozitare generos, utilat, parchet, gresie, faianta, masina de spalat, internet, **245 €;** ☎0722.998.118 anamaria.olar.o@gmail.com

281. **DRUMUL TABEREI,** Valea Argesului, dec., 40 mp, mobilat, utilat, 4/10, renovat recent, mobilat si utilat, masina de spalat, aragaz, frigider, contorizat, contract, balcon inchis, liber. Rog seriozitate, agentie, **190 €;** ☎0720.376.880

282. **DRUMUL TABEREI,** Valea Oltului Brancusi, dec., 54 mp, mobilat, utilat, confort 1, p/4, cu balcon mobilat modern, utilat, gresie, faianta, parchet, termopan, aer conditionat, centrala, usa metalica, liber, termen lung, **200 €;** ☎0764.702.198

283. **DRUMUL TABEREI,** vis a vis de parc Moghioros, semidec., 36 mp, ap. 2 cam., constr. 1972, parchet, termopan, dotat cu toate utilitatile, disc., **1.000 L;** ☎0721.237.021

284. **DRUMUL TABEREI,** zona Piata Moghioros, semidec., 50 mp, mobilat, utilat, stradal ferate, cu imbunatatiri, in zona linistita si cu multa verdeata, **280 €;** ☎0724.581.411 imobiliaramibo@yahoo.com

285. **DRUMUL TABEREI,** zona, mobilat, ap. 2 cam., et. 1/10, (Valea Argesului), **210 €;** ☎0727.048.130

286. **EMIL RACOVITA,** stradal, inchiriere 2 cam., et. 1/9, renovat, bucatarie mobilata, utilata, g, f, p, termopan, aprop. mijloc transport, **250 €;** ☎0722.766.766

287. **EROII REVOLUTIEI** metrou, Serban Voda, semidec., 55 mp, mobilat, utilat, et. 5/10, modern, aer conditionat, T.V, termoficare, contorizat integral, Parc Tineretului, Sincai, Carol, chirie 1+1, **340 €/luna;** ☎0764.438.996 dragos.deximob@gmail.com

288. **EROII REVOLUTIEI,** dec., 50 mp, mobilat, utilat, apt cu 2 camere in vila la etajul 1/m an 2012 la 10 minute de statia metrou Eroii Revolutiei, intrare separata, balcon, bucatarie, baie, dormitor, living, mobilat modern, g, f, p+t, centrala term, usi, **250 €;** ☎0732.765.772 lorena.iovan.imobiliar@gmail.com

289. **EROII REVOLUTIEI,** 50 mp, nemobilat, casa cu 2 camere zona Eroii Revolutiei (Viilor) pe langa Spitalul Nasta, str.Ritoride, mijloace de transport metrou, autobuze, tramvai. Conditii foarte buna, curte comuna cu 2 case vecine; ☎0725.677.600

290. **EROII REVOLUTIEI,** 5 min. de metrou, dec., 55 mp, mobilat, utilat, ap. 2 cam., modern, parter, gresie, parchet, curat, bloc stradal, liber, usa metalica, proprietar; ☎0760.013.577

291. **EROII REVOLUTIEI,** Giurgiului, la 15 minute de metrou, semidec., 38 mp, mobilat, utilat, 1/10, renovat, termopan, parchet, gresie, faianta, mobilat si utilat nou, combina frigorifica, aragaz, liber, **200 €;** ☎0761.621.036

292. **EUROPA POD,** 2 camere la curte, conditii curte; ☎0766.544.652

293. **FERDINAND** Universitate, dec., 60 mp, mobilat, utilat, 2 camere centrala proprie, bloc stradal, piata lunar si o luna garantie, merita vazut, **260 €;** ☎0728.848.431/ 0764.641.758/ 0722.912.924 cordialimobiliare@yahoo.com www.cordialimobiliare.ro

294. **FERDINAND BULEVARD, stradal, mobilat, utilat, masina spalat, frigider, bucatarie mobilata, parchet, et. 4, curat, 1+1, 200 €/luna; ☎0722.612.915/ 0766.360.676**

295. **FERDINAND BULEVARDUL,** semidec., 64 mp, mobilat, utilat, particular, apartament 2 camere, etaj 1, termopan, parchet, urgent; ☎0769.661.849

296. **FERDINAND,** dec., 60 mp, mobilat, utilat, apartament 2 camere, renovat recent, modern, etaj 5/10, balcon spatios, liber, negociabil, **310 €;** ☎0758.085.003 cdaniel@confortcasaimobiliare.ro

297. **FERENTARI,** Scoala, semidec., 34 mp, mobilat, utilat, 2 camere confort 2, etaj 1/4, faianta, gresie, parchet, termopan, **700 L;** ☎0722.295.546/ 0762.285.797

298. **FLOREASCA** dec., 65 mp, mobilat, utilat, ultralux, et. 1/3, finisaje lux + AC, centrala proprie, parcare, parc, acces metrou, contract inregistrat la Adm. Financiara, **425 €;** ☎021.313.03.24/ 0740.656.708

299. **FLOREASCA,** 2 cam., 1/3, mob., utilat lux, **400 €/luna;** ☎0721.199.625

300. **FLOREASCA,** Barbu Vacarescu Billa, semidec., 50 mp, mobilat, utilat, etaj 1/3, renovat, acces stradal, 1 balcon, canapele piele, vecinatatii: Dorobanti, Ştefan cel Mare, Aviatiei, Victoriei, Obor, Tei, **300 €;** ☎0743.274.565/ 0743.274.567 office@acorimobiliare.ro www.acorimobiliare.ro

301. **FLOREASCA,** Central Park, semidec., 80 mp, mobilat, utilat, ansamblu rezidential, mobilat nou (mobila Mobexpert), renovat nou, f. spatios, primul chirias de la mobilare si renovare, loc de parcare subteran, ms vase, canapea extensibila, Dorobanti, Herastrau; ☎0732.009.333

302. **FLOREASCA,** Dorobanti, Parc Floreasca, semidec., 60 mp, mobilat, utilat, ap. 2 camere lux nou, 2 ac, paza, 2 bai, constructie 2013, zona linistita, terasa, videointerfon, p+6-1, parcare subterana inclusa in pret, merita vazut, ocazie, **700 €/ luna;** ☎0765.996.963/ 0749.289.344/ 0722.419.749 stoiangeorge1983@yahoo.co.uk

303. **FLOREASCA,**stradal, dec., 51 mp, mobilat, utilat, vedere parc, confort 1, renovat 2014, lux, **360 €;** ☎0755.335.562/ 021.794.95.70 happyhome21@yahoo.com

304. **FOISORUL DE FOC** Plantelor, locul Xenopol, semidec., 50 mp, nemobilat, neutilat, apartament in vila, 2 camere, chicineta, baie, hol, renovat, parchet nou, luminos, ideal firma, Calea Calarasilor, Traian, **310 €;** ☎0753.095.601/ 021.321.10.20 office@credoamg.ro www.credoamg.ro

305. **FOISORUL DE FOC,** central, dec., 48 mp, mobilat, et. 1/3, centrala apartament, particular, **1.200 L;** ☎0724.314.639

306. **FOISORUL DE FOC,** Colegiul Xenopol, semidec., 52 mp, nemobilat, utilat, spatiu birouri 2 camere la curte, gr. sanitar, hol, acces separat in spatiu, curte civilizata, doar pt. sediu firma, contract suma reala, **300 €;** ☎0728.676.350/ 0767.026.609 imobcont@gmail.com www.continental-house.ro

307. **FUNDENI,** mobilat, ap. 2 cam., masina spalat, aragaz, frigider, usa metalica, intretinerea inclusa in pret; **1.100 L;** ☎0736.433.089

308. **GARA DE NORD** / parc / Ministerul Transporturilor / metrou, semidec., 50 mp, mobilat, utilat, etaj 2/9, gresie, faianta, parchet, termopan, balcon, foarte curat, **250 €;** ☎0728.330.206 celmaimiccomision@yahoo.com www.tentantimobiliare.ro

309. **GARA DE NORD** metrou 50 mp, mobilat, utilat, etaj 9/10 bucatarie mobilata si utilata, centrala proprie, aer conditionat, canapea extensibila, vecinatati: Basarab, Grivita, Eroilor, Piata Victoriei, Basarab OIA 62141, **250 €/luna;** ☎0737.504.517 office@catalog-rezidential.ro www.inchirieri-rapide.ro

310. **GARA DE NORD,** 50 mp, mobilat, 2 cam., et.2/9, msa, ac, um, t, **250 €;** ☎0749.902.927/ 021.318.75.54

311. **GARA DE NORD,** Grivitei, sem

Imobiliare închirieri 2 CAMERE

430. **OBOR,** Colentina, stradal Complex Rose Garden, semidec., 48 mp, nemobilat, utilat, bloc 201, 8/1, 2 lifturi, bucatarie mobilata, ideal locuit sau birouri, parcare, paza, 250 €x6 l, 275 €x 3 l, 300 €x1+1l; ☎021.380.28.14/ 0729.425.020/ 0722.614.867

431. **OPERA,** semidec., 50 mp, mobilat, utilat, apartamentul se afla langa Opera, Parcul Cismigiu si statia de metrou Eroilor, **370 €;** ☎021.424.00.30 office@liadrealestate.com www.liadrealestate.com

432. **OTOPENI,** dec., 60 mp, mobilat, utilat, bloc nou, modern, etaj 1/ 3, gresie, faianta, parchet, termopan, centrala, se inchirieaza pe termen lung, eliberare 27 iunie, merita vazut, **300 €;** ☎0720.949.449

433. **OTOPENI,** 23 August, dec., 70 mp, nemobilat, neutilat, garsoniere, apartamente 2 si 3 cam, bloc nou, apropiere Mega Image, nemobilate se pot mobila la cerere, foarte spatioase, vizionari oricand, merita vazut, **300 €;** ☎0720.949.449

434. **PAJURA,** Baiculesti, semidec., 50 mp, mobilat partial, utilat, decent, etaj 9, dormitor gol, **220 €;** ☎021.312.78.69/ 0723.378.139/ 0722.610.532 www.imnserv.ro

435. **PANDURI,** str. Iovita, dec., 56 mp, mobilat, utilat, 2 camere, 5/8, curat, amenajat, **350 €;** ☎0728.841.471

436. **PANTELIMON** Tampa, dec., 54 mp, mobilat, utilat, 2/8, prima inchiriere, bucatarie inchisa, balcon deschis, modernnou, renovat 2015, debara, dressing, Mega Mall, Pantelimon, Metrou Iancului, Baicului, 1+1, **320 €/luna;** ☎0748.320.378 mihaela.deximob@gmail.com

437. **PANTELIMON** zona Mega-Mall, dec., 65 mp, mobilat, utilat, gresie, faianta, termopan, parchet, bucatarie noua, negociabil, **290 €;** ☎0724.628.873

438. **PANTELIMON,** 40 mp, semidec., mobilat si utilat modern, mobila noua Ikea, renovat recent, aer conditionat, langa spitalul Pantelimon, la 5 min. de metrou Costin Georgian, in apropiere de MegaMall, 1+1, **320 €;** ☎0723.740.023

439. **PANTELIMON,** Chisinau, Mega Mall, dec., 55 mp, mobilat, utilat, mobila tinereasca, etajul 7/10, tv, masina de spalat, frigider, aragaz, gresie, faianta, parchet, termopane, aer conditional, **240 €/luna;** ☎0722.542.692/ 0761.532.117

440. **PANTELIMON,** Cora, 60 mp, 2 camere, 1980, 4/10, particular, ap. mobilat lux Mobexpert, renovat 2015, contorizat, reabilitat, metrou, **300 €;** ☎0723.677.177

441. **PANTELIMON,** Mega Mall, dec., 65 mp, mobilat, utilat, etaj 10/ 12, mobilat modern, utilat complet, renovat recent, gresie, faianta, termopan, aer conditionat, usa metalica, vedere panoramica, 2 balcoane, lancului, Obor, Basarabia, **300 €;** ☎0737.394.293

442. **PANTELIMON,** Morarilor, semidec., 50 mp, mobilat, utilat, bloc civilizat, parter/10, mobila noua, frigider, aragaz, masina spalat, confort 1, aer conditionat, foarte curat, **250 €/luna;** ☎0761.600.234

443. **PANTELIMON,** Morarilor, dec., 55 mp, mobilat, utilat, parter cu gratii, curat, luminos, liber, la 10 minute de metrou Costin Georgian, contract la finante, **1.100 L;** ☎0734.352.036 casaperdueconsulting@yahoo.com

444. **PANTELIMON,** Morarilor, sect. 2, dec., 58 mp, utilat, ofer ap. 2 cam., parter, foarte curat, 2 studenti (te) Parcul Florilor, 1+1, **250 €;** ☎0771.292.435

445. **PANTELIMON,** spital, dec., 42 mp, mobilat, utilat, etajul 5/10, mobilat modern, renovat (gresie, faianta, parchet, termopan, aer conditionat), balcon inchis, curat, liber, pret negociabil, **220 €;** ☎0724.254.024 balescu.ionut@gmail.com www.ionutbalescu.ro

446. **PETRE ISPIRESCU** - Aleea Salaj, semidec., 34 mp, utilat, 2 cam., constr. 1979, et. 1, particular, f, g, p, t, c; ☎0740.585.824

447. **PIATA PRESEI** Bd. Poligrafiei, Complex rezidential Monte Carlo, semidec., 70 mp, mobilat, utilat, zona de prestigiu langa Parcul Herastrau, cu acces rapid spre centru si zona de Nord. Construit 200, paza, loc parcare, sala fitness, menaj optional, terasa, **500 €;** ☎0756.880.880 birouldeinchirieri@gmail.com

448. **PIATA PRESEI LIBERE** Arcul de Triumf, Nord, apropape de Herastrau, Kiseleff si Romexpo, in hotelul Monte Carlo Palace, 60 mp, bloc din 2008 lux, view superb, aer conditionat, parcare inclusa cu paza 24 h, boxa, sala de fitness, TVA + **417 €;** ☎0721.601.526 catalin.simion@elogy.ro www.elogy.ro

449. **PIEPTANARI BULEVARDUL** Eroii Revolutiei mobilat, utilat, 2 cam., centrala termica, **200 €;** ☎0730.662.379

450. **PIPERA** vis a vis de North Center, dec., 58 mp, mobilat, utilat, in bloc din 1985, etaj 1/4, **300 €;** ☎0727.059.343

451. **PIPERA,** Tunari, rezidential Floarea Campului 2011, dec., 68 mp, mobilat, utilat, in vila, contorizare individuala, centrala proprie, parcare privata, curte, spatii verzi, proprietar, **290 €/ luna;** ☎0733.558.800 ioana@hotellevor.com

452. **PODUL GIURGIULUI** 40 mp, mobilat, proprietar, inchiriez ap. 2 camere, proaspat renovat, utilat, mobilat modern, bloc reabilitat termic. Negociabil. **220 €;** ☎0746.762.305/ 0741.931.660

453. **POLONA** Icoanei, dec., 45 mp, nemobilat, neutilat, et. 2/P+2, libera, parchet, zugravita, ideal pentru birou, **275 €;** ☎0741.160.332

454. **POPESTI LEORDENI,** Str. Paraul Rece, dec., mobilat, inchiriz ap. 2 camere, parter, bloc nou, centrala, utilitati, **240 €;** ☎0722.466.848

455. **PRELUNGIREA GHENCEA,** nr. 14, bl. R1, parter, functionare firma, imbunatatiri, dotarile vor apartine chiriasului, contract 5-10 ani, **130 €/ luna;** ☎0721.875.719/ 0744.303.144

456. **PROGRESUL PIATA** str. Vigoniei, dec., 50 mp, mobilat, utilat, et. 5 din 7, masina de spalat, aragaz, frigider, tv, 2 camari, balcon, renovat ianuarie 2014, proprietar, **250 €;** ☎0720.302.395 aly_5n@yahoo.com

457. **RAHOVA** dec., 62 mp, mobilat, utilat, ansamblu rezidential, situat la et. 6, foarte luminos, 2 balcoane, loc parcare, ideal pentru un cuplu sau familie, **280 €;** ☎0732.667.212 adrian@dream-residence.ro

458. **RAHOVA** - Bolintineanu, dec., 55 mp, mobilat, utilat, cf. 1, 5/10, f, g, t, **230 €;** ☎0723.949.182/ 0784.558.669

459. **RAHOVA** - Petre Ispirescu, 45 mp, mobilat, utilat, stradal, p/4, cf. 1, cu balcon, gresie, faianta, parchet, un ptr familie sau studentii, **250 €;** ☎0730.421.581/ 0724.926.765

460. **RAHOVA** - Salaj, dec., mobilat, utilat, cf. 1, 3/4, f, g, p, t, **1.100 L;** ☎0723.949.182/ 0784.558.669

461. **RAHOVA** Barca, str. Barnova, dec., 64 mp, mobilat, utilat, 1/8, gresie, faianta, parchet, termopan, usa metalica, renovat recent, modern, aragaz, frigider, lcd, masina de spalat, termen lung, liber, loc parcare, vizionari dupa orele 18.00, **240 €;** ☎0721.263.460/ 0765.429.926

462. **RAHOVA** Margeanului, 52 mp, nemobilat, p/8 cf. 1, gresie, faianta, parchet, termopan, scara impecabila, face contract Anf, **200 €;** ☎0730.421.581/ 0724.926.765

463. **RAHOVA** Teius, dec., 55 mp, mobilat, utilat, p/4, confort 1, cu balcon, centrala, gresie, faianta, parchet, termopan, bun pt. familie cu copii, fara animale de companie, **235 €;** ☎0730.421.581/ 0724.926.765

464. **RAHOVA PIATA** Salaj, dec., 50 mp, mobilat, utilat, apartament 2 camere. Zona este foarte buna, intre case. Bloc construit 2014, et. 1/4 (gresie, faianta, parchet, masina spalat, tv, cablu internet wireless, centrala cu termostat ambiental pentru micsorarea consumului, contoar propriu gaze si apa, termopan). Cheltuieli lunare mici. Negociabil, 1 luna+1 garantie, **1.200 L;** ☎0765.781.268

465. **RAHOVA,** dec., 55 mp, mobilat, utilat, etaj 2/4, renovat recent, mobilat modern si utilat complet, gresie, faianta, parchet, termopan, tv, ac. Vecinatati: Petre Ispirescu, Sebastian, Liberty Mall, Unirii, Panduri, Prosper, 13 Septembrie. OIA 62030, **320 €;** ☎0731.324.659 office@catalog-rezidential.ro www.inchirieri-rapide.ro

466. **RAHOVA,** dec., 58 mp, mobilat, utilat, et. 4/8, mobilat/ utilat modern, centrala proprie, loc de parcare, gresie, faianta, parchet, termopan, 2xtv. Vec:13 Septembrie, Sebastian, Panduri, Unirii, Prosper, Liberty Mall. OIA 62351, **280 €;** ☎0731.324.659 office@catalog-rezidential.ro www.inchirieri-rapide.ro

467. **RAHOVA,** dec., 55 mp, mobilat, utilat, etaj 6/9, modern, renovat recent, liber, gresie, faianta, parchet, termopane, masina de spalat, canapea extensibila. RATB: 32 la 2 minute. Vecinatati: 13 Septembrie, Petre Ispirescu, Sebastian, Unirii. OIA5692, **250 €;** ☎0731.324.659 office@cataog-rezidential.ro www.inchirieri-rapide.ro

468. **RAHOVA,** Petre Ispirescu, Bolintineanu, 35 mp mp, cf. 2, dec, et. 3/4, renovat total 2014, imbunatatiri, g, f, p, t, um, mobilat tineresc, utilat complet, frigider, aragaz, m spalat, foarte curat. Apropiere Ratb, parc, bloc civilizat, sc curata. Liber, **210 €;** ☎0737.481.773 euro.c.imobiliare@gmail.com

469. **RAHOVA,** Salaj, dec., 55 mp, mobilat, utilat, particular, cf. 1, renovat complet , termopan + balcon, etaj 3/ 4, mobilat si utilat complet, usa metalica, bloc curat, zona linistita, 1 luna garantie, **1.100 L;** ☎0723.483.887 mihairamona2008@yahoo.com

470. **RAHOVA,** Sebastian, semidec., 55 mp, mobilat, particular, 2 camere, parchet, gresie, aer, usa metalica, et 2/10, **270 €;** ☎0756.320.322/ 0764.836.335

471. **RAHOVA,** Sos. Alexandria, Teius, dec., 57 mp, mobilat, utilat, proprietar, ap. curat mobilat, renovat si utilat (gresie, faianta, termopan, um, frigider, aragaz, hota, masina spalat, apometre, repartitoare, vedere panoramica, 8/10, **300 €;** ☎0725.350.082 cpduta@yahoo.com

472. **RAHOVA,** Teius mobilat, inchiriez baie, bucatarie la curte, canalizare, incalzire cu lemne, singur in curte, discutabil, **900 L;** ☎0761.772.306

473. **RAHOVA,** Teius, usor accesibil RATB, semidec., mobilat, utilat, etaj 4/ 4, curat, decent, imbunatatiri, apometre, repartitoare. Termen lung. Urgent, **750 L;** ☎0761.066.200 imobiliare.az@gmail.com http://agentii-imobiliare-bucuresti.ro

474. **RAHOVEI CALEA,** dec., 55 mp, mobilat, utilat, Deco, et. 1/4, imobil din 2014, centrala proprie, loc parcare, mobilat/utilat modern (nou), gresie, faianta, parchet, termopan, TV, AC. Vec: 13 Septembrie, Unirii, Sebastian, Petre Ispirescu, Cotroceni, Panduri. OIA 56621, **280 €;** ☎0731.324.659 office@catalog-rezidential.ro www.inchirieri-rapide.ro

475. **RAUL DOAMNEI,** semidec., 57 mp, utilat, ap. 2 cam., etaj 2, an 1972, cf. 1 sporit, g, f, p, fara intermediari, 2 lifturi, **1.000 L;** ☎0740.496.510

476. **REGINA MARIA,** Rond Cosbuc, 60 mp, parchet, termopan, gresie, faianta, usa metalica, centrala termica, aragaz, masina de spalat, tv, frigider. Acces usor Piata Unirii, Parcul Carol, Izvor. Fara animale, **320 €;** ☎0723.603.354

477. **RESITA PIATA,** Luica, 42 mp, mobilat, utilat, ap. 2 camere cf. 2, mob. modern, totul nou, aragaz, frigider, masina de spalat, renovat, g, f, p, t, um, centrala proprie, balcon inchis, plus garantie, **200 €;** ☎0769.350.184/ 0742.350.553/ 0735.343.011

478. **RIN** Grand Hotel, Confort Park, etaj 1/11, mobilat, aer conditionat, loc parcare, minim 6 luni, garantie 1 luna, **400 €;** ☎0743.333.399 chireaalina@yahoo.com

479. **RIN GRAND HOTEL,** dec., 67 mp, mobilat, utilat, bloc 2007, G, F, P, T, UM, AC, centrala proprie, internet, cablu, tel., interfon, lift, loc parcare, sauna, SPA, paza. Vecini: Carrefour, Autovit.-Agentie - Id:498344, **375 €;** ☎0763.308.033 office@cromimobiliare.ro www.cromimobiliare.ro

480. **ROMANA** metrou 2 min., 55 mp, mobilat, utilat, et. 4/8, centrala imobil, aer conditionat. Vecinatati: Dacia, Universitate, Stefan cel Mare, Piata Victoriei, C.A. Rosetti, Mihai Eminescu, Calea Dorobantilor, Sala Palatului, Polona, OIA 35837, neg., **447 €;** ☎0752.108.965 office@catalog-rezidential.ro www.inchirieri-rapide.ro

481. **ROMANA** metrou, 62 mp, mobilat, utilat, etaj 6/8, modern, bucatarie mobilata si utilata, renovat, spatios, parchet, faianta, aer conditionat, tv lcd, ms, um. Vec.: Universitate, Victoriei, Dorobanti, Dacia. OIA 42032, **399 €;** ☎0737.504.517 office@catalog-rezidential.ro www.inchirieri-rapide.ro

482. **ROMANA PIATA,** semidec., 57 mp, mobilat, utilat partial, bloc fara bulina (bloc Prager), ultrancentral, proaspat renovat/igienizat si mobilat (mobila noua nefolosita), metrou si autobuze, Mega Image Eva (50m), et 5/7, terasa/balcon 12mp, vedere parc interior, **500 €;** ☎0721.888.723 acorlan@gmail.com

483. **ROMANA,** dec., 51 mp, mobilat, utilat, 2 camere, etaj 3/8, renovat 2014, modern, cu frigider, aragaz, masina de spalat, **345 €;** ☎0755.335.562/ 021.794.95.70 happyhome21@yahoo.com

484. **ROMANA,** dec., 65 mp, mobilat, utilat, etaj 2/8 fara risc seismic, modern, **345 €;** ☎0765.019.954

485. **ROMANA,** Gradina Icoanei, 50 mp, nemobilat, neutilat, et. 4/8, nemobilat, neutilat, pretabil activitate birou, centrala termica, aer conditionat. Vecinatati: Magheru, Universitate, Sala Palatului, Dacia, Eminescu, C.A. Rosetti, Calea Victoriei. OIA 44092, **299 €;** ☎0752.108.965 office@catalog-rezidential.ro www.inchirieri-rapide.ro

486. **SALA PALATULUI** mobilat, utilat, et. 2, imb., lux, bloc civilizat, central, **350 €;** ☎0728.269.750

487. **SALA PALATULUI,** Cismigiu, strada Poiana Narciselor, langa Conservator, semidec., 50 mp, mobilat, utilat, etaj 6, renovat, liber, mobilat, curat, **348 €;** ☎0752.506.254 narcis@zonere.ro www.zonere.ro

488. **SALAJ,** Humulesti, semidec., 40 mp, mobilat, ap. 2 cam., etaj p/4, reabilitat termic, centrala, renovat, electrocasnice, disponibil imediat, termen lung, acces RATB 20 min. Unirii, 1+2 garantie, inclusiv contract Fisc **200 €;** ☎0722.121.531

489. **SEBASTIAN - 13 Septembrie, sector 5, dec., 62 mp, utilat, particular inch. ap. 2 cam., constr. 1982, et. 3, ac, termopan, gresie, faianta, parchet, mobilat modern, 350 €; ☎0722.837.800**

490. **SEBASTIAN,** 13 Septembrie P. Ispirescu, dec., 60 mp, mobilat, utilat, centrala, conditii lux, et. 6, amenajat modern, complet mobilat si utilat, imbunatatiri, acces rapid Drumul Taberei, Afi Mall, Rahova, Razoare, Ghencea, Panduri, Eroilor, liber, **310 €;** ☎0724.302.336

491. **SEBASTIAN,** Ghencea, dec., 58 mp, mobilat, utilat, proprietar ofer ap. 2 camere, et. 2, 1990, mob., utilat modern, la nefumatori, neiubitori de animale, **300 €;** ☎0764.563.142/ 0771.202.590

492. **SEBASTIAN,** pe Str. M. Sebastian, 52 mp, mobilat, utilat, frigider, masina spalat, aragaz, aer conditionat, gresie, parchet (dimitor), vedere pe spate, bloc stradal, open space, et. 7/8, **300 €;** ☎0761.794.179 andreeacs@yahoo.com

493. **SEBASTIAN,** stradal, 52 mp, sdec, mobila lemn masiv, utilat, ac, frigider, tv, m.spalat, imbunatatiri, gresie, faianta, parchet, termopan, usa metal, renovat recent, open space, contract inculs, et 7/8, spatios cu balcon, termen lung, liber, **280 €;** ☎0737.481.773 Euro.c.imobiliare@gmail.com

494. **SECTOR 2,** Doamna Ghica, 44 mp, 2 cam., 1975, et. 9, **1.000 L;** ☎0721.903.782

495. **SECTOR 5,** 20 mp, nemobilat, 2 camere curte, pentru o familie; ☎021.450.01.32

496. **SECTOR 5,** Petre Ispirescu, dec., 70 mp, nemobilat, inchiriez ap. 2 camere, constr. 1985, etaj 3, termen lung, pret neg.; ☎0765.553.625

497. **SINCAI,** 2 min. metrou Tineretului, dec., 60 mp, mobilat, utilat, et 7/8, bloc paza, (inclusiv bucataria), acces rapid plata, parc, scoala, baia renovata. Prefer familie/cuplu. Exclus studenti si intermediari, **380 €;** ☎0784.210.401 costi_baltag@yahoo.com

498. **SPANIEI PIATA,** Eminescu, dec., 77 mp, mobilat, et. 1, 1970, curat, masina spalat rufe, vase, AC, frigider, tv, parchet, gresie, faianta, **390 €/luna;** ☎0743.515.304

499. **STADIONUL NATIONAL** Str. Herta, spatele magazinul Kaufland, mobilat, utilat, 2 camere, particular, mobilier modern, totul nou; ☎0726.218.780

500. **STEFAN CEL MARE** metrou Stefan cel Mare, vis-a-vis de stadion Dinamo, 1 min. metrou, dec., 60 mp, mobilat, utilat, renovat recent, mobila moderna, bloc reabilitat termic, scara civilizata, apropiere Dorobanti, Polona, Romana, **350 €;** ☎0743.274.565/ 0743.274.567 office@acorimobiliare.ro www.acorimobiliare.ro

501. **STEFAN CEL MARE** Str. Aurel Vlaicu, la 50 m de Metrou Stefan cel Mare, dec., 57 mp, mobilat, utilat, et. 10/11, modern, aer conditionat, hota, balcon unit cu camera, tv. Chirie 1+1 garantie, **350 €/luna;** ☎0746.290.009 george.deximob@gmail.com

502. **STEFAN CEL MARE,** dec., 58 mp, mobilat, utilat, 2 camere, finisat, modern, 1 min M, vis a vis de stadionul Dinamo, tv, ac, masina de spalat, aragaz, hota, cuptor cu micro, vedere spate, linistit 1+1 disp, **350 €;** ☎0753.704.765/ 0735.382.651 gabrielstefan.imobiliare@gmail.com

503. **STEFAN CEL MARE,** dec., 58 mp, mobilat, utilat, apartament 2 camere, confort 1, etaj 3/8, balcon inchis, usa metalica, termopane, aer conditionat, renovat 2012, **335 €;** ☎0755.335.562 happyhome21@yahoo.com

504. **STEFAN CEL MARE,** dec., 56 mp, mobilat, utilat, Cautati un apartament central, la 2 minute de metrou, dec., etajul 10/11, gata de mutat, mobila moderna, utilat complet, vedere spate, geam termopan, balcon inchis. Se inchiriaza pe termen lung, **380 €;** ☎0737.989.041 contact@ramona-ursu.ro www.ramona-ursu.ro

505. **STEFAN CEL MARE,** dec., 60 mp, mobilat, utilat, mobilat si utilat modern, 2 min. metrou Stefan, 5/6, G, F, P, TV, AC, imasina de spalat, aragaz, hota, cuptor microunde, Parcul Circului, Spital Colentina, IPJ, 1+1, disponibil, **300 €;** ☎0753.704.765/ 0735.382.651 gabrielstefan.imobiliare@gmail.com

506. **STEFAN CEL MARE,** semidec., 65 mp, mobilat, utilat, ultralux, et. 6/8, finisaje lux + AC, parcare, parc, acces metrou, **370 €;** ☎021.313.03.24/ 0740.656.708

507. **STEFAN CEL MARE,** metrou 3 min., dec., 65 mp, mobilat, utilat, mobilat modern si utilat complet, aragaz, frigider, masina de spalat, aer conditionat. Vec.: Barbu Vacarescu, Dorobanti, Polona, Victoriei, Capitale, Floreasca, Vasile Lascar, Tunari, **300 €;** ☎0734.162.616 armoniaimobiliara@gmail.com

508. **STEFAN CEL MARE,** metrou, dec., 59 mp, mobilat, utilat, et. 9/ 11, spatios, curat, toate imbunatatirile, renovat 2014, mobilat complet, utilat, liber, 1+1. Aproape de zone ca: Barbu Vacarescu, Floreasca, Victoriei, Aurel Vlaicu, Lacul Tei, Romana, Tunari. OIA38245, **370 €;** ☎0731.324.660 office@catalog-rezidential.ro www.inchirieri-rapide.ro

509. **STEFAN CEL MARE,** Obor, Lizeanu, bloc BCR, Romstal, dec., 55 mp, mobilat, utilat, et. 6/10, bloc 1985, confort 1, renovat, foarte curat. Multiple mijloace de transport, la 5 minute metrou Obor. Liber la inchiriere, va puteti muta imediat, **350 €;** ☎0762.282.472 marinescu2011@yahoo.com

510. **STEFAN CEL MARE,** Polona, dec., 65 mp, mobilat, utilat, etaj 3/8, mobilat modern, bucatarie mobilata si utilata complet, toate imbunatatirile, renovat, spatios. Vecinatati: Floreasca, Dorobanti, Eminescu, Dacia, Lacul Tei, Victoriei si Romana. OIA 50122, **350 €;** ☎0752.099.439 office@catalog-rezidential.ro www.inchirieri-rapide.ro

511. **STEFAN CEL MARE,** Polona, metrou, dec., 55 mp, mobilat, utilat, mobila tinereasca, bloc constructie 1980, etajul 3/10, tv, masina de spalat, gresie, parchet, termopane, aer conditionat, **340 €/ luna;** ☎0722.542.692/ 0761.532.117

512. **SUDULUI PIATA** Bd. Alexandru Obregia langa I. Incontro, 8 min. pana la metrou, semidec., 42 mp, mobilat, utilat, etaj 1/10, modern, izolat termic, termopane si rolete exterioare, masina de spalat, aer conditionat, tv, usa metalica, balcon, usor neg., 1+1, **249 €;** ☎0765.275.748

513. **SUDULUI PIATA,** Oltenitei, dec., mobilat, utilat, etaj 2/4, modern, balcon inchis in termopan, ac, masina de spalat, canapea extensibila acces rapid la Ratb si metrou. Vec: Brancoveanu, Eroii Revolutiei, Tineretului, **280 €/luna;** ☎0737.504.517 office@catalog-rezidential.ro www.inchirieri-rapide.ro

514. **SUDULUI PIATA,** zona Seculior, apropiere metrou P-ta Sudului, semidec., 42 mp, mobilat partial, utilat partial, proprietar, 2/4, usa metalica, parchet, Catv, gresie, faianta, frigider, aragaz, mobilat partial, liber, Vlad, **260 €;** ☎0723.663.613 vladu1975@gmail.com

515. TEI -Facultatea Constructii, dec., 60 mp, utilat, proprietar, 7/10, mobilat clasic, imbunatatiri recente, 270 €; ☎0754.631.336/ 0726.334.324

516. **TEI,** semidec., 40 mp, mobilat, utilat, particular, parter (fara balcon), complet utilat: frigider, aragaz, masina spalat, aer conditionat, rulouri exterioare. Micut, dar bine utilat, numeroase spatii de depozitare. Garantie 350 €. Fara agentii, **280 €;** ☎0744.471.874 clpdaniel@yahoo.com

517. **TEIUL DOAMNEI** 42 mp, inchiriez ap. 2 cam., constr. 1970, et. 2, exclus intermediari, termen lung, **250 €;** ☎0764.407.719

518. **TIMPURI NOI** dec., 65 mp, mobilat, utilat, lux, et. 5/8, finisaje lux + AC, parcare, parc, acces metrou, **350 €;** ☎021.313.03.24/ 0740.656.708

519. **TIMPURI NOI** -Splai, mobilat, utilat, ap. 2 cam., curate, neg.; ☎021.314.17.59/ 0722.332.157

520. **TIMPURI NOI,** mobilat, ofer 2 camere la casa, intrare separata, gaze, max. 2 persoane, nefumatoare, **800 L;** ☎0723.024.333

521. **TIMPURI NOI,** 5 min. metrou, dec., 58 mp, mobilat, utilat, lux, 3/10, confort 1, renovat 2014, **320 €;** ☎0755.335.562/ 021.794.95.70 happyhome21@yahoo.com

522. **TIMPURI NOI,** metrou vis-a-vis facultati, dec., 60 mp, mobilat, utilat, p/4, centrala proprie, renovata, modern, pat matrimonial, dressing, canapea extensibila, aragaz, frigider, cuptor cu microunde, contorizat. Vec. Nerva Traian, Unirii, **380 €;** ☎0755.075.902/ 021.331.30.50 tineretului@excesimobiliare.ro www.excesimobiliare.ro

523. **TINERETULUI** dec., 60 mp, mobilat, utilat, apartament 2 camere, lux, parter, pe strada Piscului, in imediata apropiere a Parcului, liber, **450 €;** ☎0724.584.688 cosmin.manaila@trustestates.ro

524. **TINERETULUI** Calea Vacaresti, 5 min. metrou T. Noi, semidec., 55 mp, mobilat, utilat, 6/10, mobilier nou, se inchiriaza prima oara, gresie, faianta, termopan, de supercalitate, parchet bambus, deosebit, **350 €;** ☎021.253.01.13/ 0745.087.966 office_treibrazi@yahoo.com

525. **TINERETULUI** Calea Vacaresti, Abatorului, dec., 60 mp, mobilat, utilat, et. 5/8, balcon inchis, bucatarie spatioasa, baie cu cada, TV LCD, Parc Tineretului, Piata Norilor/ Timpuri Noi. Chirie 1+1 garantie, **370 €/luna;** ☎0746.290.009 george.deximob@gmail.com

526. **TINERETULUI** metrou, 55 mp, mobilat, utilat, zona linistita, liber. Vecinatati: Vacaresti, Sincai, Cantemir, Serban Voda, Eroii Revolutiei, Timpuri Noi, Nerva Traian, Piata Norilor, Unirii. OIA 58579, neg., **349 €;** ☎0752.108.965 office@catalog-rezidential.ro www.inchirieri-rapide.ro

527. **TINERETULUI** Piata Norilor, Viorele, dec., 60 mp, mobilat, utilat, et. 5/10, curat, luminos, masina de spalat, termopan, 2 balcoane, liber, pret negociabil, **280 €;** ☎0751.053.625/ 0751.053.622 office@songinvest.ro

528. **TINERETULUI** Sincai, 2 min. metrou Tineretului si Timpuri Noi, 60 mp, direct proprietar, complet mobilat si utilat, baie renovata?, acces piata/ parc/ scoala, ac, um, stradal, paza bloc, 7/8, fara? studenti si intermediari, **360 €;** ☎0784.210.401 costi_baltag@yahoo.com

529. **TINERETULUI,** dec., 55 mp, mobilat, utilat, 2 camere modern, etaj 3/10, bloc din 1980, aproape de parc si metrou, **320 €;** ☎0757.492.204 office@ehomesimobiliare.ro

530. **TINERETULUI,** dec., 68 mp, mobilat, utilat, et. 4/10, modern, finisaje superioare, loc de parcare Adp, **335 €;** ☎0765.019.954

531. **TINERETULUI,** dec., 55 mp, mobilat, utilat, modern, etaj 3/10, bloc din 1980, aproape de parc si metrou, **300 €;** ☎0757.492.204 office@ehomesimobiliare.ro

532. **TINERETULUI,** 7 minute metrou, 1 min. parc, Sun Plaza, Mihai Bravu, Vacaresti, Berceni, dec., 60 mp, mobilat, utilat, et 1/4, mobilat si utilat complet, aragaz, frigider, hota, masina de spalat, gresie, faianta, termopane, usa metalica, **260 €;** ☎0731.506.668 dolhaimob@yahoo.com

533. **TINERETULUI,** metrou dec., 60 mp, mobilat, utilat, stradal, lux, renovat, gresie, faianta, parchet, termopan, mobilat/ utilat complet, pat matrimonial, canapea extensibila, dressing, plita, frigider, masina spalat, ac. Vec. Timpuri Noi, Dimitrie Cantemir, Unirii, Sincai, **399 €;** ☎0766.056.712

534. **TINERETULUI,** metrou, dec., 60 mp, mobilat, utilat, ap. situat la etajul 2/ 8 complet renovat, utilat si mobilat lux. Ap. este ft. aproape de metrou dar si de parcul Tineretului. Este dotat cu tot ce trebuie, are si loc de parcare, contract, **370 €;** ☎0765.780.752

535. **TINERETULUI,** metrou, dec., 58 mp, mobilat, utilat, etaj 5/8, modern, toate utilitatile, dotari: aer conditionat, cuptor cu microunde, loc de parcare, **330 €;** ☎0755.335.562/ 021.794.95.70 happyhome21@yahoo.com

536. **TINERETULUI,** metrou, dec., 55 mp, mobilat, utilat, modern, spatios, liber. Vecinatati: Sincai, Piata Norilor, Timpuri Noi, Vacaresti, Eroii Revolutiei, Piata Sudului, Brancoveanu, Cantemir, Budapesta, Unirii. OIA 62302, **399 €;** ☎0752.108.965 office@catalog-rezidential.ro www.inchirieri-rapide.ro

537. **TINERETULUI,** metrou, parc, stradal, dec., 60 mp, mobilat, utilat, 3/8, renovat, amenajat, mobilat Mobexpert-pat matrimonial, dressing, canapea extensibila, utilat complet, aragaz, frigider, masina spalat, tv, cablu, internet, contorizat. Vec. Sincai, Cantemir, Unirii, **399 €;** ☎0766.187.782

538. **TINERETULUI,** metrou, stradal, dec., 62 mp, mobilat, utilat, 5/8, renovat, lux, finisaje superioare, gresie, faianta, parchet, termopan, mobilat/utilat complet, pat matrimonial, dressing imens, canapea extensibila, LCD, cablu, net, 2AC. Apop. Unirii, Sincai, Timpuri Noi, **400 €;** ☎0755.075.902 tineretului@excesimobiliare.ro www.excesimobiliare.ro

539. **TINERETULUI,** parc, 2 min. de Palatul Copiilor, metrou 5 min, dec., 60 mp, mobilat, utilat, etaj 8/10, lux, living transformat in dormitor, mobilat si utilat complet, toate noi, finisaje superioare. Acces Unirii, Nerva Traian, Sudului, Dristor, Vitan, **400 €/oferta;** ☎0769.295.125

540. **TINERETULUI,** parc, Pridvorului, dec., 65 mp, mobilat, utilat, ocazie, cf. 1, et. 3/ 4, adiacent la 1 minut de parc si la circa 7 minute de metrou, mobilat complet si utilat modern, g, f, p, t, um, ac usi schimate etc, zona frumoasa, linistita libera, **269 €;** ☎0733.564.017

541. **TINERETULUI,** Parc, Vacaresti, aprop. Sun Plaza, metrou, semidec., 65 mp, mobilat, utilat, bloc nou 2012, et. 7/ 12, 60 mp, finisaje calitate superioara: g, f, p, t, um, ac, mobilat si utilat complet modern: plita, cuptor, hota, frigider, masina de spalat, langa Mihai Bravu, **400 €/ luna;** ☎0737.309.127/ 021.673.30.70 doriana@sincronimobiliare.ro www.sincronimobiliare.ro

542. **TINERETULUI,** Parcul Lumea Copiilor, dec., 60 mp, mobilat, utilat, bloc 1990, apartament confort 1 sporit, etaj 1, modern, termopan, parchet, gresie, faianta, mobilat si utilat ca in poze, liber, foarte spatios, loc parcare platit, **360 €;** ☎0733.300.779/ 021.330.79.50

543. **TINERETULUI,** pe Calea Vacaresti, la 4-5 minute de statia de metrou Timpuri Noi, dec., 55 mp, mobilat, utilat, mobilat modern, utilat complet, aer conditionat, balcon inchis cu termopan, **350 €;** ☎0741.188.640 daniel.blaj@homebrokers.ro www.homebrokers.ro

544. **TINERETULUI,** Vacaresti, dec., 60 mp, mobilat, utilat, et. 7/12, imobil din 2013, mobilat modern si utilat complet, aer conditionat. Vec: Piata Sudului, Berceni, Oltenitei, Mihai Bravu, Timpuri Noi, Brancoveanu, Unirii, Sincai, Cantemir. OIA62576, **400 €;** ☎0752.108.965 office@catalog-rezidential.ro www.inchirieri-rapide.ro

545. **TINERETULUI,**parc metrou, dec., 60 mp, mobilat, utilat, renovat acum, finisaje moderne, canapea extensibila noua, pat matrimonial, dressing, bucatarie spatioasa utilata, aragaz, frigider, masina spalat noua, parchet. Vec. Sincai, Pta Norilor, Cantemir, negociabil, **320 €;** ☎0766.056.712

546. **TITAN** dec., 65 mp, mobilat, utilat, lux, et. 6/10, finisaje lux + AC, parcare, parc, acces metrou, **300 €;** ☎021.313.03.24/ 0740.656.708

547. **TITAN** -IOR, semidec., 55 mp, mobilat, utilat, 2 camere, et.5/10, mobilat 90%, gresie, faianta, usa met, cablu, internet, aer conditionat, frigider, masina spalat noi, apometre, repartitoare, liber dupa 15 iunie. **275 €/luna;** ☎0726.680.016/ 0771.207.071 g.androne@gmail.com

548. **TITAN** Codrii Neamtului pensionar inchiriez sufragerie + dependinte, **800 L;** ☎0770.437.422

549. **TITAN** Diham, dec., 51 mp, nemobilat, neutilat, 2 camere, confort 1, etaj 6/ 10, 1 minut de statia RATB si 2 statii pana la metrou, zona linistita, aproape de parc, **190 €;** ☎0723.306.006/ 0768.394.944 diamon.imobiliare@gmail.com

550. **TITAN metrou dec., inchiriez ap. 2 cam., 7/10, renovat, facilitati in zona; ☎0728.511.366**

551. **TITAN,** Aleea Rotunda, semidec., 57 mp, nemobilat, ap. recent renovat, et. 2, cu imbunatatiri, 2/10, bucatarie reutilata. Pretul telefonic; ☎0770.960.874

552. **TITAN,** Grigorescu, 1 Decembrie, dec., 53 mp, mobilat, utilat, 9/10, renovat, mobilat, utilat complet cu frigider, aragaz, masina spalat, 4 min metrou, acces facil parc IOR, piata Salajan, Auchan, Dristor, Trapezului, proprietar serios, **220 €;** ☎0763.656.867 albu_ovidiu_mihai@yahoo.com

553. **TITAN, in zona, de inch. ap. 2 cam., baie, bucatarie si hol, chiria lunar, 1.000 L; ☎021.230.51.24/ 0755.153.809**

554. **TITAN,** langa metrou 1 Decembrie 1918, Piata Trapezului, dec., 55 mp, mobilat, utilat, etaj 1/ 8, confort 1, bucatarie inchisa, mobila noua in dormitor, o baie cu cada, magazine alimentare in imediata apropiere, statie de tramvai(23, 27, 40), negociabil, **270 €;** ☎0762.341.086 cristipitis@gmail.com

555. **TITAN,** metrou, in spatele Magazin Titan, dec., 55 mp, mobilat, utilat, et. 9/10, mobilat si utilat complet, modern, imbunatatiri recente, spatios, renovat, liber, 1

Imobiliare închirieri 3 CAMERE

666. **VITAN,** hotel Rin, Confort Park, dec., 70 mp, mobilat, utilat, bloc 2009, centrala prop, loc parcare, et 8/11, mobilat si utilat, ac, tv, aprop Unirii, Alba Iulia, Decebal, Vacaresti, Berceni, Dristor, Muncii, Tineretului, Timpuri Noi, Splai, Nerva, Mihai Bravu, Goga, **370 €/bloc2009;** ☎0760.101.098 claudiu.imobiliare@gmail.com

667. **VITAN,** hotel Rin, Confort Park, dec., 70 mp, mobilat, utilat, bloc 2009, et 1/11, modern, centrala, loc parcare, aprop Unirii, Alba Iulia, Decebal, Nerva, Splai, Tineretului, Timpuri Noi, Dristor, Berceni, Muncii, Mihai Bravu, Vacaresti, Titan, Goga, **350 €/bloc 2009;** ☎0760.101.098 claudiu.imobiliare@gmail.com

668. **VITAN,** hotel Rin, Confort Park, dec., 70 mp, mobilat, utilat, bloc 2009, et 1/11, modern, centrala, loc parcare, aprop Unirii, Alba Iulia, Decebal, Nerva, Splai, Tineretului, Timpuri Noi, Dristor, Berceni, Muncii, Mihai Bravu, Vacaresti, Titan, Goga, **350 €/bloc2009;** ☎0760.101.098 claudiu.imobiliare@gmail.com

669. **VITAN,** Hotel Rin, Confort Park, dec., 80 mp, mobilat, utilat, bloc 2009, et. 2/ 11, mobilat si utilat modern, centrala, ac, tv, paza, aprop, Unirii, Alba Iulia, Decebal, Nerva, Splai, Tineretului, Timpuri Noi, Dristor, Berceni, Muncii, Mihai Bravu, Vacaresti, Titan, Goga, **360 €/bloc2009;** ☎0760.101.098 claudiu.imobiliare@gmail.com

670. **VITAN,** hotel Rin, Confort Park, semidec., 70 mp, mobilat, utilat, modern, parcare (inclus), centrala proprie, 2xac, tv, aprop: Aparatori, Berceni, Vacaresti, Splai, Tineretului, Timpuri Noi, Nerva, Goga, Unirii, Decebal, Alba Iulia, Muncii, Mihai Bravu, Dristor, Titan, **350 €/oferta;** ☎0784.135.175

671. **VITAN,** Hotel Rin, Confort Park, semidec., 70 mp, mobilat, utilat, modern, parcare (inclus), centrala proprie, 2xac, Tv, aprop: Aparatori, Berceni, Vacaresti, Splai, Tineretului, Timpuri Noi, Nerva, Goga, Unirii, Decebal, Alba Iulia, Muncii, Mihai Bravu, Titan, Dristor, **350 €/oferta;** ☎0784.135.175

672. **VITAN,** Hotel Rin, Rin Grand Residence, semidec., 55 mp, mobilat, utilat, lux, clima, tv, 12/14, aprop.: Aparatori, Berceni, Dristor, Vacaresti, Mihai Bravu, Splai, Timpuri Noi, Tineretului, Nerva, Goga, Unirii, Decebal, Alba Iulia, Muncii, Titan, **399 €/lux;** ☎0784.135.175

673. **VITAN,** Hotel Rin, Rin Grand Residence, semidec., 55 mp, mobilat, utilat, spa/fitness/piscina, lux, clima, tv, 12/14, apropiere: Aparatori, Berceni, Dristor, Vacaresti, Mihai Bravu, Splai, Timpuri Noi, Tineretului, Nerva, Goga, Unirii, Decebal, Alba Iulia, Muncii, Titan, Dudesti, **399 €/lux;** ☎0784.135.175

674. **VITAN,** Mall, dec., 64 mp, mobilat, utilat, apartament spatios, et. 2/8, renovat recent, finisaje de calitate, termopan, gresie, faianta, parchet, mobilat modern, utilat complet, masina spalat, frigider, aragaz, ac, contract financiara, liber, **350 €;** ☎0752.010.033 www.confortcasaimobiliare.ro

675. **VITAN,** Mall, dec., 60 mp, mobilat, utilat, etajul 3/8, confort 1, mobilat si utilat complet, aer conditionat, modern, liber, pret usor negociabil, **350 €;** ☎0724.254.024 balescu.ionut@gmail.com www.ionutbalescu.ro

676. **VITAN,** Mall, dec., 60 mp, mobilat, utilat, parter/ 10, spatios, renovat, mobilat modern, utilat complet, imbunatatiri, liber, 1+1. Vecinatati: Branduselor, Zizin, Mihai Bravu, Dristor, Alba Iulia,Piata, scoli, gradinite. OIA 55773, **350 €;** ☎0752.099.439 office@catalog-rezidential.ro www.inchirieri-rapide.ro

677. **VITAN,** Mall, Zepter, Casa de Pensii, stradal, dec., 68 mp, mobilat, utilat, renovat, et. 2/ 8, mobilat si utilat complet modern, um, ac, tv, aprop. Unirii, Alba Iulia, Decebal, Nerva, Goga, Splai, Dudesti, Muncii, Dristor, Mihai Bravu, Tineretului, Horoscop, Coposu, negociabil, **450 €/negociabil;** ☎0760.101.098 claudiu.imobiliare@gmail.com

678. **VITAN,** metrou, Mihai Bravu, stradal, 70 mp, mobilat, utilat, renovat 2015, totul nou, finisaje superioare, termopan, gresie, faianta, parchet, ac, modern, electrocasnice noi, masina spalat, frigider, aragaz, lcd, net, cablu, liber, contract ANAF, **330 €/luna;** ☎0755.075.908/ 021.322.31.31 unirii@excesimobiliare.ro www.excesimobiliare.ro

679. **VITAN,** Mihai Bravu, Vitan Residence 2, dec., 70 mp, mobilat, utilat, bloc 2013, et 5/11, lux, centrala, ac, tv, paza, aprop Unirii, Alba Iulia, Decebal, Tineretului, Timpuri Noi, Berceni, Vacaresti, Mircea Voda, Nerva, Splai, Horoscop, Dristor, Muncii, **400 €/bloc2013;** ☎0760.101.098 claudiu.imobiliare@gmail.com

680. **VITAN,** Mihai Bravu, Vitan Residence 2, semidec., 65 mp, mobilat, utilat, bloc 2013, modern, 3/ 13, centrala proprie, metrou (3 min.), aprop.: Splai, Tineretului, Timpuri Noi, Nerva, Goga, Dristor, Vacaresti, Mircea Voda, Unirii, Decebal, Alba Iulia, Muncii, Dudesti, Berceni, contract, **450 €/bloc2013;** ☎0784.135.175

681. **VITAN,** Residence, dec., 65 mp, mobilat, utilat, complex 2010, modern, centrala proprie, 7/10, ac, tv/lcd, metrou (3min), aprop: Mihai Bravu, Splai, Vacaresti, Dristor, Muncii, Timpuri Noi, Tineretului, Berceni, Nerva, Goga, Unirii, Decebal, Alba Iulia, Dudesti, Splai, negociabil, **450 €/negociabil;** ☎0784.135.175

682. **VITAN,** Rin Grand Hotel, dec., 55 mp, mobilat, utilat, etaj 6/14, facilitati centru spa, piscina, paza non stop, vizionari oricand, liber, **320 €;** ☎0720.949.449

683. **VITAN,** Rin Hotel, dec., 45 mp, utilat, mobilat modern, lux, etaj 2/13, imbunatatiri, cabina masaj, discount 50% piscina, spa, fitness, parcare, clima, contorizat mentenanta mica, **380 €;** ☎0768.729.282

684. **VOLUNTARI** Ilfov, mobilat, utilat, 2 camere la curte, modern, baie, bucatarie, **200 €;** ☎0730.229.511/ 031.436.98.63

685. **Vtan** Residence, Mall, dec., 70 mp, mobilat, utilat, complex 2013, metrou (3min), lux, 5/11, centrala proprie, ac, tv, aprop: Mihai Bravu, Splai, Tineretului, Timpuri Noi, Vacaresti, Nerva, Goga, Unirii, Decebal, Alba Iulia, Dudesti, Dristor, Muncii, Mircea Voda, Berceni, **400 €/lux;** ☎0784.135.175

33 3 Camere IMOBILIARE ÎNCHIRIERI

1. **1 DECEMBRIE** Auchan, 72 mp, mobilat, etaj 4, curat, spatios, utilat complet, renovat recent, liber, 1+1. Aproape de centre comerciale, piata, scoala, parc, cat si de zone ca: Titan, Nicolae Grigorescu, Salajan, Liviu Rebreanu. OIA 61080, **300 €;** ☎0731.324.660 office@catalog-rezidential.ro www.inchirieri-rapide.ro

2. **1 DECEMBRIE 1918 BULEVARDUL** /Trapezului, semidec., 70 mp, mobilat, utilat, proprietar, ap. cf. 1, 1970, parter/4, 2 gr.sanitare, imb., apropiere metrou (150 m), avans+ garantie, **320 €;** ☎0730.559.886

3. **1 DECEMBRIE,** metrou, Trapezului, Mega Image, 1 min de metrou, dec., 70 mp, mobilat, utilat, aer cond, masina de spalat, tv, frigider, aragaz, termopan peste tot, se poate dormi in toate camerele, ideal 3 fete/ baieti, 1+1, **280 €;** ☎0742.694.125 belea_george@yahoo.com

4. **1 DECEMBRIE,** Titan, Jean Steriadi, langa Biserica, Circa 13 Politie, 3 min. Ratb, 6-7 min. metrou, semidec., 65 mp, mobilat, utilat, et. 4/ 4, renovat recent, gresie, faianta, parchet, termopan, usa metalica, loc de parcare, negociabil, **300 €;** ☎0728.128.561/ 0757.471.880 dariahouse2006@yahoo.com www.dariahouse.ro

5. **1 MAI** - Piata, dec., 85 mp, mobilat, utilat, lux, et. 5/8, finisaje lux + AC, parcare, parc, acces metrou, contract inregistrat la Adm. Financiara, **400 €;** ☎021.313.03.24/ 0740.656.708

6. **1 MAI,** semidec., 71 mp, mobilat, utilat, metrou 1 Mai, bloc nou, cladire clasa energetica clasa A, instalatii noi, tamplarie termopan, **400 €/ luna;** ☎021.424.00.30 office@liadrealestate.com www.liadrealestate.com

7. **13 SEPTEMBRIE** dec., 85 mp, mobilat, utilat, lux, finisaje lux + AC, parcare, parc, zona verde si linistita, **350 €;** ☎021.313.03.24/ 0740.656.708

8. **13 SEPTEMBRIE,** Mariott, semidec., 88 mp, mobilat, utilat, et. 4, lift, 2 apartamente pe etaj, mobilat/ utilat, termopan, centrala proprie, aer conditionat in fiecare camera, tv, inernet, videointerfon, **380 €;** ☎0734.550.422 gabriel.burcin@neotrendsolutions.ro

9. **13 SEPTEMBRIE,** Sebastian, dec., 80 mp, mobilat, utilat, et. 2/ 8, mobilat/utilat complet modern, renovat, gresie, faianta, parchet, termopan, centrala proprie, ac, TV. Vecinatati: Unirii, Cotroceni, Izvor, Panduri, Marriott, Prosper, Ghencea, Rahova. OIA 62636, **450 €/ luna;** ☎0731.324.659 office@catalog-rezidential.ro www.inchirieri-rapide.ro

10. **13 SEPTEMBRIE,** Sebastian, vedere catre parc, acces stradal, dec., 80 mp, mobilat, utilat, etaj 6/ 8, 2 bai, bloc 1997, dressing, modern, renovat, loc de parcare, liber, se asigura contract, **330 €;** ☎0745.513.754/ 0751.208.000

11. **ALBA IULIA PIATA,** semidec., 63 mp, mobilat, utilat, ap. in vila, exclusivist, intim, p/p+1, renovat, lux, vedere curte, debara, vila termoizolata si renovata, centrala proprie, luminos, liniste, vecini civilizati, parcare, pt. maxim 2 persoane, **450 €;** ☎0763.990.999

12. **ALEXANDREI,** Bragadiru, pod, centura, dec., nemobilat, neutilat, 2/2 in vila, ct, ac, curte parcare, **800 L/ luna;** ☎0737.370.416

13. **AMZEI PIATA** semidec., 75 mp, nemobilat, utilat, renovat complet, instalatii noi, pretabil pentru birou - spatiu comercial, intrare separata, stradal, situat la demisol cu ferestre mari catre strada, aer conditionat, deosebit, comision 50 %, **550 €;** ☎0728.973.745 andrei.barsan@h-b.ro www.habitatbrokers.ro

14. **AVIATIEI** mobilat, utilat, et. 1, tv, internet, recent renovat, **350 €;** ☎0745.076.494

15. **AVIATIEI,** dec., 85 mp, mobilat, utilat, in bloc cu paza si supraveghere video, constructie finalizata in 2002, **500 €;** ☎0755.335.562/ 021.794.95.70 happyhome21@yahoo.com

16. **AVIATIEI,** Smaranda Braescu, dec., 85 mp, mobilat, utilat, 3 camere et3/4, finisaje lux, recent renovat, 2 bai, deosebit, 3 ac, tv, internet, contorizat, reabilitat termic, foarte aproape de metrou Aurel Vlaicu, parc Herastrau, Mall Promenada, **750 €/luna;** ☎0727.888.999

17. **BABA NOVAC** 72 mp, mobilat, utilat, 3 cam. stradal la bulevard, parc, 4 min. metrou, etaj 2 **1.300 L;** ☎0762.345.350/ 0735.320.981

18. **BAICULUI,** semidec., 60 mp, mobilat, utilat, mobitat si utilat modern 50 m de Lidl Baicului, **260 €;** ☎0721.739.475 doru_1965@yahoo.com

19. **BANEASA,** dec., 100 mp, mobilat partial, utilat partial, 2 bai, balcon, etaj 1/5, zona rezidentiala (North Lane), bloc 2009, amplasat pe Bdul. Apicultorilor, parcare, videointerfon, aer cond., centrala termica, tv digital, 5 min. Mall Baneasa, Carrefour, **600 €;** ☎0743.090.742 alexandru.craciun@gmail.com

20. **BANEASA,** dec., 80 mp, mobilat, utilat, particular, Horia Macelariu, etaj 1/4, mobilat complet, utilat, imbunatatiri multiple, centrala proprie, 2 bai, 2 dormitoare, 2 locuri de parcare, retras, liniste, foarte curat. Negociabil, **520 €/luna;** ☎0722.260.725 andreibul@yahoo.com

21. **BANEASA,** Antena 1, dec., 80 mp, mobilat partial, utilat, proprietar 3 cam.in vila, et. 2/2, etaj constr.2011, izolat termic/fonic, zona verde, curte interioara (posibil 1 loc parc.), renovat recent, ideal birou/locuit, nemobilat/partial mobilat, negociabil, termen lung, **480 €/luna;** ☎0726.260.038

22. **BANEASA,** Petrom City, dec., 135 mp, mobilat, utilat, bloc nou, etaj 1 din 4, renovat recent, modern, centrala termica, parcare subterana, loc de joaca pt copii. Vec: Damaroaia, Aviatorilor, Herastrau, Aviatiei, **720 €;** ☎0784.386.808 sias.imob@yahoo.ro www.sias-imobiliare.com

23. **BANEASA,** Somesul Rece, Antena 1, semidec., 61 mp, mobilat partial, utilat partial, apartament la parter, cu variante inchiriere: nemobilat, partial mobilat sau complet mobilat. Pret net 300/350 euro, **300 €;** ☎0721.209.780

24. **BANEASA,** str. Belizarie, 100 m de parc Herastrau, dec., 75 mp, mobilat, utilat, proprietar, termen lung (min. 6 luni) nu percep chirii in avans. Ap. are 3 cam, tot fiind inchiriat cu 390 €. Mai locuieste o d-soara, **195 €/ luna;** ☎0740.210.210 liviudracu@yahoo.com

25. **BASARABIA** dec., 85 mp, mobilat, utilat, lux, et. 7/8, finisaje lux + AC, parcare, parc, acces metrou, **350 €;** ☎021.313.03.24/ 0740.656.708

26. **BASARABIA,** Diham, dec., 70 mp, mobilat, utilat, ap. curat, 7/8, t, p, f, g, um, partial mobilat si utilat (fara masina de spalat si fara pat intr-un dormitor), bloc civilizat la 5 min. metrou C. Georgian/ 10min Titan, contract inregistrat, apropiere Mega Mall, **300 €;** ☎0728.820.537

27. **BERCENI** - Cultural, dec., mobilat, particular, renovat lux, utilat nou, aer conditionat, termopane, parcare, **375 €;** ☎0770.756.730

28. **BERCENI** Brancoveanu, parc Tineretului, Nitu Vasile, Piata Sudului, dec., 70 mp, mobilat, utilat, 3/4, renovat complet, paturi noi, multa verdeata, super curat, oferta reala, **300 €;** ☎0737.089.919

29. **BERCENI** Covasna, 70 mp mp, proprietar, semidec., etaj 2/4, bloc reabilitat, parcare platita, mobilat si utilat complet, usa metalica, termopane, aer conditionat. Rog seriozitate, **330 €;** ☎0722.386.603 tttrister@yahoo.com

30. **BERCENI** Metrou Piata Sudului, dec., 65 mp, mobilat partial, utilat, 7/8, imbunatatiri, bucataria mobilata, avans 1 luna si o luna garantie, **255 €;** ☎0728.363.725 aura.volovei@gmail.com www.tentantimobiliare.ro

31. **BERCENI,** dec., 70 mp, mobilat, utilat, apartament mobilat, utilat complet, parcare, centrala proprie, **300 €;** ☎0720.767.244/ 0727.374.261

32. **BERCENI,** dec., 56 mp, mobilat partial, utilat partial, apartament nou in vila, etaj 1, zona foarte linistita in spatele Selgros Berceni, mobilat un singur dormitor, bucatarie mobilata si utilata modern. Inchiriem pentru fete linistite, **230 €/ luna;** ☎0786.384.303

33. **BERCENI,** Aparatori, dec., 70 mp, mobilat, utilat, confort 1 sporit, mobilat modern si complet utilat, centrala termica, g, f, p, t, aer conditionat, foarte curat, 2 bai, apropiere metrou, liber, 1+1, **300 €;** ☎0721.251.082/ 0740.463.397

34. **BERCENI,** Aparatorii Patriei metrou, dec., 90 mp, mobilat, utilat, et.1/8, mobilat modern si utilat complet. Vecinatati: Piata Sudului, Oltenitei, Nitu Vasile, Calea Vacaresti, Obregia, Racovita, Turnu Magurele, Secuilor, Vitan. OIA39265, **250 €;** ☎0752.108.965 office@catalog-rezidential.ro www.inchirieri-rapide.ro

35. **BERCENI,** Cetatea Veche, semidec., 64 mp, mobilat, utilat, particular, renovat recent, gresie, faianta, parchet, bloc reabilitat, etaj 2/4; ☎0761.218.289

36. **BERCENI,** Giurgiului, dec., 72 mp, mobilat, utilat, conf. 1, etaj 4, mobilat si utilat complet, finisaje recente, renovat/ igienizat recent, tv, balcon inchis, bloc izolat termic, f.f. curat si spatios, liber, **260 €/luna;** ☎0764.721.017

37. **BERCENI,** Lamotesti, sector 4, semidec., 50 mp, proprietar inchiriez ap. 3 cam., parter, modest, **800 L;** ☎0760.142.431

38. **BERCENI,** Metalurgiei, Aleea Stupilor, 65 mp, p/4, mobilat clasic, balcon, frigider, masina spalat, 2 tv, **200 €;** ☎0753.953.452/ 0765.010.823

39. **BERCENI,** Nitu Vasile, dec., 90 mp, mobilat, utilat, 5/8, cf.1, 2 bai, stradal, renovat, p, g, f, **450 €;** ☎0722.312.885

40. **BERCENI,** piata Sudului, dec., 75 mp, mobilat partial, utilat, metrou, stradal, bucatarie mobilata si utilata, 2 grupuri sanitare, semi-mobilat sau nemobilat, gresie, parchet, termopan,usa metalica, zugravit recent, liber, urgent, discutabil, **250 €;** ☎0767.558.678

41. **BERCENI,** sos. Berceni, Moldovita, dec., 90 mp, mobilat, utilat, complex nou, Trident, et. 1, parcare subterana inclusa, toate imbunatatirile, 2 bai, acces usor metrou, finisaje de calitate, mobila noua, 2 balcoane, merita vazut, **449 €;** ☎0753.153.711

42. **BERCENI,** str. Drumul Gazarului, mobilat, utilat, ap. 3 cam., **300 €;** ☎0760.268.642

43. **BRANCOVEANU** semidec., 85 mp, mobilat, utilat, lux, finisaje lux + AC, parcare, parc, acces metrou, **350 €;** ☎021.313.03.24/ 0740.656.708

44. **BRANCOVEANU** 3-4 min. metrou, dec., 88 mp, mobilat, utilat, apartament deosebit, modern, imbunatatiri, foarte curat, suprafata generoasa, proprietar deosebit, merita vazut, urgent, **349 €;** ☎0762.967.981

45. **BRANCOVEANU** metrou, 87 mp, mobilat, utilat, ap. 3 camere, gresie, faianta, parchet, termopan, aer conditionat, **360 €;** ☎0766.224.627

46. **BRANCOVEANU,** dec., 72 mp, mobilat, utilat, apartament 3 camere, cf. 1, etaj 7/ 11, su. 72 mp, mobilat si utilat complet modern, finisaje recente, renovat, TV, cablu tv/ internet, ac, balcon inchis, bloc stradal, 5-7 min. de metrou, **300 €/ luna;** ☎0764.721.017

47. **BRANCOVEANU,** dec., 75 mp, mobilat, utilat, proprietar, inchiriez apartament cu 3 camere, loc de parcare platit. Apartamentul este liber de la 1 Iulie, chiria este de 340 €/luna + 340 € garantie, **340 €/Luna;** ☎0742.480.539

48. **BUCUR-OBOR** Metrou, dec., 65 mp, mobilat, utilat, intrare si vedere stradala, 3 cam., cf. 1, etaj 9/10, 2 balcoane, geam la baie, scara curăta, monitorizata video, liber, 1+1, **300 €;** ☎0766.400.300/ 0728.741.840 tatiana.neagu@nelboimobiliare.ro

49. **BUREBISTA,** dec., 86 mp, nemobilat, inch. ap. 3 cam., etaj 4/7, gresie, faianta, termopan, zugravit, la firma sau persoana fizica, 1+1 garantie **x 450 €;** ☎0724.827.262

50. **CALARASI** semidec., 90 mp, mobilat, utilat, ultralux, et. 2/4, bloc '90, finisaje lux + AC, parcare, parc, acces metrou, **450 €;** ☎021.313.03.24/ 0740.656.708

51. **CALARASI,** Hyperion, stradal, dec., 78 mp, nemobilat, neutilat, lux, parter/8, renovat si amenajat in totalitate 2013, schimbata instalatia electrica si sanitara, usi interior noi, marmura, ac, termopan, pretabil cabinete, saloane, dar si locuit, **460 €;** ☎0723.306.006/ 0760.663.199 diamon.imobiliare@gmail.com

52. **CALARASILOR,** Matei Basarab, semidec., 105 mp, nemobilat, neutilat, etaj 1 stradal, in vila de birouri, tavan inalt, nemobilat, g, f, p, termopan, loc parcare. Langa: Unirii, Pache Protopopescu, Mosilor, Muncii, Decebal, Piata Alba Iulia CI0216573, **550 €;** ☎0786.372.900/ 0786.372.901 citygroupimobiliare@gmail.com

53. **CALARASILOR,** Popa Nan, Traian, semidec., 110 mp, nemobilat, utilat, apartament in vila, etaj 2, constructie noua, 2 bai, nemobilat, pretabil firme, bucatarie, gresie, faianta, parchet, centrala termica, **750 €;** ☎0756.256.934 andreeaimobiliare@yahoo.com

54. **CENTRAL** Splaiul Unirii, Camera de comert, dec., 80 mp, mobilat, utilat, 2 grupuri sanitare, balcon inchis, vedere mixta, termopan, apometre, aer conditionat, frigider, aragaz, tv, internet, parchet masiv, liber, proprietar, **450 €;** ☎0732.917.101 valentin21cfv@yahoo.fr

55. **CENTRUL ISTORIC,** dec., 110 mp, mobilat, 3 cam., an constr. 1925, et. 3, **300 €;** ☎0736.026.881

56. **CHITILEI SOSEA,** sector 1, mobilat, utilat, proprietar, 3 camere, etaj 1/4, nou, 2 grupuri sanitare, **350 €;** ☎0722.221.078

57. **CISMIGIU** 3 min. langa parc, 75 mp, mobilat, spatios, amenajat cu gresie si faianta, usa metalica, geamuri termopan, parchet masiv de lemn, spoturi, foarte bine intretinut, 2 grupuri sanitare, centrala termica, **525 €;** ☎0721.499.314 veisaluiza@gmail.com

58. **COLENTINA** Doamna Ghica, dec., 180 mp, mobilat, utilat, in vila, lux, Mobexpert, imbunatatit complet, alarma, bbq, masina de spalat vase, contract Anaf, termen lung, merita vazut, id:X7AD01009 **800 €;** ☎0726.284.310/ 0766.224.482 alexandru.cordea@nelboimobiliare.ro www.imobiliare.ro

59. **COLENTINA** Fundeni, 80 mp, mobilat, bloc nou 2012, utilat complet, imbunatatiri: gresie, faianta, parchet, termopan, centrala proprie, aer conditionat, terasa, vec: Obor, Doamna Ghica, Teiul Doamnei, Obor, OIA 30104, **350 €;** ☎0752.099.439 office@catalog-rezidential.ro www.inchirieri-rapide.ro

60. **COLENTINA** Teiul Doamnei, Ion Berindei, vis-a-vis Sectia 7, semidec., 75 mp, mobilat, utilat, la etajul 1 al unei vile, deosebit de curate interior si exterior, centrala proprie, ideal familie sau birou, disc., **340 €;** ☎0725.540.400 vlad.trimbitasu@gmail.com www.vladtrimbitasu.ro

61. **COLENTINA SOSEAUA** nr. 16, Rosse Garden, dec., 70 mp, mobilat, utilat, an 2000, et. 6/11, renovat, loc parcare, complex rezidential, **590 €/luna;** ☎0723.668.590

62. **COLENTINA,** Avion, 75 mp, mobilat, 3 camere, moderne, 2 bai, terasa, bucatarie mare mobilata modern, utilitati, **350 €;** ☎0784.511.003.

63. **COLENTINA,** Dna. Ghica, Berindei, semidec., 70 mp, mobilat, utilat, 3 camere mobilat modern, pat de mijloc, canapea extensibila sufragerie, parchet, faianta, gresie, termopan, masina de spalat, bucatarie utilata, AC, foarte curat, parcare, disc., **250 €;** ☎0760.017.341

64. **COLENTINA,** Doamna Ghica- Lacul Tei, vis-a-vis de parc, dec., 70 mp, mobilat, utilat, et. 1/10, vedere spate, liniste, modern, imbunatatiri, aer conditionat, masina de spalat, liber, **350 €;** ☎0751.053.622/ 0751.053.625 office@songinvest.ro

65. **COLENTINA,** Fundeni, dec., 69 mp, mobilat, utilat, particular, et. 8/8 mobilat si utilat complet, finisat complet, aer conditionat, internet, tv Rds, liber, 2 gr. sanitare, balcon (contactati dupa 18) exclus ag imob, **250 €;** ☎0723.424.344 silvia.barbut2014@gmail.com

66. **COLENTINA,** Mc Donald's, 84 mp, mobilat, etaj 9/10, utilat complet, 2 gr. sanitare, bloc reabilitat termic, renovat recent, foarte curat, liber, 1+1 garantie. Vecinatati: Colentina-Avion, Scoala Araba, D-na Ghica, Lacul Tei, Obor,, **335 €;** ☎0768.603.033 cristi.tanase@galaxyimob.ro www.galaxyimob.ro

67. **COLENTINA,** Sectia 7, semidec., 78 mp, mobilat partial, utilat partial, etaj 8/10, curat, spatios, mobilat partial, renovat recent, imbunatatiri: gresie, faianta, parchet, ac, termopan, liber, 1+1. Vecinatati: Fundeni, D-na Ghica, Lacul Tei, Obor, Mosilor, Stefan cel Mare. OIA 62234, **300 €;** ☎0731.324.660 office@catalog-rezidential.ro www.inchirieri-rapide.ro

68. **COLENTINA,** Teiul Doamnei, dec., 75 mp, an 1987, et. 5/8, mobilata nou, toate utilitatile, 2 gr. sanitare, proprietar, 1+1 garantie, **375 €;** ☎0723.941.351

69. **COLENTINA,** Teiul Doamnei, 10 minute de metrou Obor, semidec., 71 mp, mobilat, utilat, spatios, luminos, curat, mobila noua, aer conditionat, parcare, usor negociabil, **350 €;** ☎0734.352.036 casaperdueconsulting@yahoo.com

70. **COSMOPOLIS,** complex rezidential nou, dec., 129 mp, [illegible] ment acces piscina, transport metrou Pipera, toate facilitatile unui complex nou, minimarket, aer conditionat, 2 bai, centrala proprie, paza, farm[illegible] **€;** ☎0728.896.5[illegible] http://v[illegible]

71. **COSTIN GE[illegible]** mobilat, utilat, pa[illegible] faianta, parchet, [illegible] apometre, rep[illegible] parc, intretinere [illegible] agentii, **350 €** [illegible] mariuscristia[illegible]

72. **COTRO[illegible]** Davila, dec. [illegible] ideal cabin[illegible] lucrative sa[illegible] stradala, [illegible] demisol ina[illegible] bai, ne[illegible]

73. **COTR[illegible]** nemobilat, [illegible] si pt. activ[illegible] (un ap./niv[illegible] na cu ap[illegible] cu imbun[illegible] san[illegible]

74. **COTROCENI,** semide[illegible] mobilat partial, utilat, 3 camere, cu toate imbunatatirile moderne: g, f, p, t, ac ms, apartamentul este nou, blocul construit recent, primul chirias, se va mobila in functie de client, zona: Piata Cotroceni, Eroilor, Izvor, **1.450 €;** ☎0725.709.978 office@espaco.ro

70. **COSMOPOLIS,** complex rezidential nou, dec., 129 mp, mobilat, utilat, apartament acces piscina, transport metrou Pipera, toate facilitatile unui complex nou, minimarket, aer conditionat, 2 bai, centrala proprie, paza, farmacie, merita vazut, **550 €;** ☎0728.896.553 office@olimob.ro http://www.olimob.ro

71. **COSTIN GEORGIAN,** metrou, dec., mobilat, utilat, particular, bloc 1984, gresie, faianta, parchet, termopane, usa metalica, apometre, repartitoare, luminos, vedere parc, intretinere mica. Termen lung. Exclus agentii, **350 €/ luna;** ☎0724.223.760/ 0726.723.793 mariuscristianc+anunt79@gmail.com

72. **COTROCENI** Eroilor, Bd-ul.x Carol Davila, dec., 77 mp, nemobilat, neutilat, ideal cabinete,cursuri, diverse acivitati lucrative sau cu trafic intens, vizibilitate stradala, trafic pietonal, 3 cam. dec.e, demisol inalt in vila cu intrare separata, 2 bai, neg, **450 €;** ☎0762.612.172

73. **COTROCENI** palat, dec., 100 mp, nemobilat, utilat partial, in vila P+1, pretabil si pt. activitati cu trafic intens, parter inalt (un ap./nivel) cu garaj, 150 mp curte comuna cu ap. de la et. 1 (firma-birouri), renovat, cu imbunatatiri, centrala proprie, baie + gr. sanitar, **549 €;** ☎0762.612.172

74. **COTROCENI,** semidec., 140 mp, mobilat partial, utilat, 3 camere, cu toate imbunatatirile moderne: g, f, p, t, ac ms, apartamentul este nou, blocul construit recent, primul chirias, se va mobila in functie de client, zona: Piata Cotroceni, Eroilor, Izvor, **1.450 €;** ☎0725.709.978 office@espaco.ro

75. **COTROCENI,** vis-a-vis palat, semidec., 70 mp, mobilat, utilat, particular, in vila, etaj 1, complet renovat, mobilat si utilat, aer conditionat, masina spalat, hota, loc parcare curte, vila reabilitata termic, **450 €;** ☎0724.427.755/ 0722.221.852

76. **CRANGASI** Metrou, dec., 65 mp, mobilat, utilat, et. 3/8, cf.1, 2 gr. sanitare, g, f, p, t, tocarie interioara noua, reabilitat termic, frigider si aragaz noi, liber, parcare ADP, **370 €;** ☎0723.867.370

77. **CRANGASI,** semidec., 84 mp, mobilat, utilat, mobilat modern, utilat complet, etaj 4/10,gresie,faianta, parchet, termopan, 2 bai, canapea extensibila. Vec: Militari Lujerului, Giulesti, Drumul Taberei, Turda, Ion Mihalache, Basarab, Gara de Nord. OIA 54591, **350 €;** ☎0731.324.659 office@catalog-rezidential.ro www.inchirieri-rapide.ro

78. **CRANGASI,** parc, ING Bank, dec., 74 mp, mobilat, utilat, et. 3/8, conf I, renovat integral: instalatii schimbate, termopane, 2xac, parcher, gresie, faianta, um, mobilier Mobexpert, parcare, zona buna. Vec: 1Mai, Militari, Victoriei, Gara de Nord, **400 €;** ☎0725.600.060/ 0755.600.060

79. **CRANGASI,** Rusetu, semidec., 64 mp, mobilat, utilat, confort 1, mobilat clasic complet, bine intretinut, aragaz, frigider, masina de spalat, parchet, gresie, faianta, liber, zona linistita, chirie 1+1, **300 €/luna;** ☎0761.808.248 office.landestate@gmail.com www.landestate.ro

80. **DACIA BULEVARDUL,** in zona, semidec., 85 mp, mobilat, utilat, partament disponibil spre inchiriere urgent, pretul este usor negociabil, **380 €/luna;** ☎021.424.00.30 office@liadhotel.com www.liadrealestate.com

81. **DACIA,** Piata Gemeni, dec., 65 mp, nemobilat, neutilat, mansarda din p+2+m, proaspat igienizat, dotat cu parchet, termopan, centrala proprie, aer conditionat. Vecinatati: Eminescu, Icoanei, Polona, Romana, Universitate. Pretabil locuinta sau birouri, **330 €;** ☎0727.100.380 office@revest.ro www.revest.ro

82. **DECEBAL,** 1 minut Rond Alba Iulia, dec., 86 mp, mobilat, utilat, confort 1, mobilat complet modern, utilat complet inclusiv masina de spalat, toate imbunatatirile moderne: gresie, faianta, parchet, t, aer conditionat, balcon inchis, ocazie, **400 €;** ☎0784.530.931/ 0721.675.043 renata@ibg-imobiliare.ro www.ibg-imobiliare.ro

83. **DECEBAL,** Alba Iulia, dec., 90 mp, mobilat, utilat, modern, terasa 8 mp, 2 balcoane, dressing, living, 2 dormitoare, ac, tv, centrala propie, aprop: Unirii, Burebista, Splai, Mihai Bravu, Muncii, Horoscop, Coposu, Calarasilor, Matei Basarab, Vitan, Universitate, Nerva, Goga, contract, **500 €/modern;** ☎0784.135.175

84. **DECEBAL,** Alba Iulia, Loly Pop, stradal, 3 min. metrou Muncii, semidec., 90 mp, mobilat, utilat, renovat, et 7/8, mobilat si utilat modern, ambele dormitoare cu pat matrimonial, ac, tv, apropiere Unirii, Calarasilor, Dristor, Mosilor, Nerva, Vitan, Splai, Horoscop, Tineretului, **500 €/negociabil;** ☎0760.101.098 claudiu.imobiliare@gmail.com

85. **DECEBAL,** Alba Iulia, Spring Time, 7 min. metrou Muncii, dec., 90 mp, mobilat, utilat, et. 9, mobilat si utilat modern, ambele dormitoare cu pat matrimonial, centrala, contract, ac, tv, aprop Unirii, Calarasilor, Mosilor, Dristor, Iancului, Nerva, Vitan, Splai, Horoscop, **500 €/modern;** ☎0760.101.098 claudiu.imobiliare@gmail.com

86. **DECEBAL,** Bulevard, 3 minute metrou, 80 mp, mobilat, utilat, open space, vedere mixta, renovat, acces stradal, paza, imbunatatiri, LCD, 2 dormitoare, 2 balcoane, aer conditionat, contract, vecinatati: Muncii, Alba Iulia, Unirii, Dristor, negociabil, **500 €;** ☎0743.274.567/ 0743.274.565 office@acorimobiliare.ro www.acorimobiliare.ro

87. **DECEBAL,** Loly Pop, stradal, 3 min metrou Muncii, semidec., 90 mp, mobilat, utilat, renovat, et. 7/8, mobilat si utilat modern, ambele dormitoare cu pat matrimonial, ac, tv, aprop Unirii, Alba Iulia, Calarasilor, Dristor, Mosilor, Nerva, Vitan, Splai, Horoscop, Tineretului, **500 €/negociabil;** ☎0760.101.098 claudiu.imobiliare@gmail.com

88. **DELEA VECHE,** semidec., 95 mp, mobilat partial, utilat partial, apartament situat in zona centrala, partial mobilat. Se inchiriaza cu bucatarie mobilata si utilata complet, **650 €;** ☎0735.777.774 corina.stan@imoteca.ro

89. **DOAMNA GHICA,** 1 min. D-na Ghica intersectie, dec., 90 mp, mobilat, utilat, are toate imbunatatirile moderne: g, f, p, t, ac, ms, tv, apartamentul este complet mobilat modern, loc de parcare, linistit, etaj 2, zona: Tei D-na Ghica, Obor, **335 €;** ☎0725.709.978 office@espaco.ro

90. **DOROBANTI** aproape Piata Dorobanti, 120 mp, mobilat, utilat, bloc nou, 2/4, [illegible] mobilat si utilat modern, garaj subteran, 2 [illegible] se, 2 grupuri sanitare, pret [illegible] **.400 €/luna;** [illegible] /.445.510 [illegible] oviders.ro [illegible] ers.ro

71. **COSTIN GE[illegible]** mobilat, utilat, pa[illegible] faianta, parchet, [illegible] apomet

Imobiliare închirieri 3 CAMERE

202. **PANTELIMON SOSEA,** vis-a-vis Policlinica, 60 mp, mobilat, utilat, ap. 3 camere, imbunatatiri totul nou; ☎0722.642.964

203. **PANTELIMON,** dec., 70 mp, nemobilat, proprietar, 3 cam., 7/10, bucatarie utilata, garantie + **260 €;** ☎0740.040.590

204. **PANTELIMON,** Cimitir Armenesc, mobilat, utilat, proprietar, ac, liber, doua bai, termopane, 4/8, **300 €;** ☎0723.277.928

205. **PANTELIMON,** intersectie lancului, stradal, vis-a-vis Mega Mall, dec., 80 mp, mobilat, utilat, bloc reabilitat, 11/14, renovat, parchet, termopan, balcon la 3 camere inchis, cablu tv, internet, 2 lifturi, 1+1, **300 €;** ☎0722.241.426 razvan.butnarescu@yahoo.com

206. **PIATA PRESEI LIBERE** Monte Carlo Palace, dec., 106 mp, mobilat, utilat, apartament intr-un hotel, 8/13, modern, 3 bai, terasa, boxa, bloc 2008, mocheta, gresie, faianta, parchet, Tv LCD, **800 €;** ☎0721.157.677 immobil4u@yahoo.com www.immobil4u.com

207. **PIATA PRESEI LIBERE,** in hotelul Monte Carlo Palace, dec., 110 mp, mobilat, utilat, lux, zona de nord, apropape de parcul Herastrau si Kiseleff, loc de parcare inclus in chirie, sala de fitness gratuit, restaurant in cladire, paza, sala de fitness, exclusivitate, **600 €;** ☎0721.601.526 catalin.simion@elogy.ro www.elogy.ro

208. **PIEPTANARI,** dec., 74 mp, mobilat, utilat, la 2 studente sau salariate; ☎0721.293.923

209. **PIPERA,** 200 mp, penthouse et. 3, in zona rezidentiala, dotari de lux, centrala termica proprie, garaj la subsol, **950 €;** ☎0722.731.066

210. **PIPERA,** Green Vista, complex langa Scoala Americana, dec., 52 mp, mobilat, utilat, terasa deschisa vedere padure, 1 loc parcare, mobilat modern, utilat, aragaz, hota, cuptor microunde, frigider, **500 €/luna;** ☎0732.009.390 georgiana@casatransimob.ro www.casatransimob.ro

211. **PIPERA,** in apropiere de Scoala Americana in complex rezidential, dec., 105 mp, mobilat, utilat, cu paza 24/24 h, acces facil, zona verde, liber, loc de parcare inclus in pret, oferta de primavara, **700 €;** ☎0728.896.553 office@inchirierenord.ro www.inchirierenord.ro

212. **PROGRESULUI** vis-a-vis de Liberty Mall, stradal, dec., mobilat, utilat, 3 camere, termen lung, modern, renovat recent, alarma, reabilitat, 3/8, particular, negociabil, **430 €;** ☎0722.374.646

213. **RAHOVA,** Piata, Margeanului, dec., 70 mp, mobilat, utilat, ap. 3 cam., cf. 1, etaj 8, um, f, g, p, t, termen foarte lung, liber, **260 €;** ☎0724.224.333

214. **RIN GRAND HOTEL,** dec., 100 mp, mobilat, utilat, stradal, centrala proprie, finisaje lux, 2xpaturi matrimoniale, dressing, gresie, faianta, parchet, termopan, ac, totul lux, bucatarie ultramoderna, electrocasnice incorporate noi, contorizat, loc parcare, acces SPA; ☎0744.516.515/ 021.322.31.31 uririi@excesimobiliare.ro www.excesimobiliare.ro

215. **ROMANA** ASE, semidec., 90 mp, nemobilat, utilat, fara comision, pret negociabil, 3 cam. acum renovate, in imobil deosebit, pozitie si locatie reprezentativa pt. firme, contorizare individuala, bucatarie utilata, spatii depozitare, aer conditionat, contract, **649 €;** ☎0762.612.172

216. **ROMANA PIATA 100 mp, nemobilat, inch. ap. 3 camere, proaspat renovat, etaj 2/5, bucatarie complet utilata, incalzire centrala moderna, repartitoare, geamuri termopan, parchet masiv cu mocheta, gresie + faianta in baie si bucatarie, 2 unitati aer conditionat, 2 balcoane, sistem alarma, neg. 650 €/luna; ☎0730.006.874**

217. **ROMANA PIATA,** semidec., 70 mp, mobilat, utilat, blocul care are Magazinul Mega Image la parter, etaj 9/9, proaspat renovat, nu este cu vedere la bulevard, **350 €/luna;** ☎021.424.00.30 office@liadrealestate.com www.liadrealestate.com

218. **ROMANA PIATA,** ASE, Lascar Catargiu, Povernei- SNSPA, semidec., 75 mp, mobilat, utilat, parter inalt, bloc tip vila p+2+m, 1 balcon, 1 baie, 1 gr. sanitar, liber, mobilat, utilat pentru locuit, spatii depozitare, luminos, masina de spalat, frigider, **400 €;** ☎0727.400.855/ 0741.976.094 diana@goodestate.ro www.goodestate.ro

219. **ROMANA,** Amzei, mobilat, utilat, etaj 9/10, mobilat complet, modern, bucatarie mobilata si utilata, open space, aer conditionat, termopan, balcon, centrala termica. Vec: Victoriei, Universitate, Uririi, Dorobanti. OIA 48941, **500 €;** ☎0737.504.517 office@catalog-rezidential.ro www.inchirierirapide.ro

220. **ROMANA,** Lahovari, semidec., 95 mp, nemobilat, utilat, ap. elegant cu tavan inalt, candelabre deosebite, recent renovat, et. 4/5, termopan, curte interioara, foarte multa liniste. Langa: Dorobanti, Dacia, Universitate, Gradina Icoanei. AI0200182, **510 €;** ☎0786.372.900/ 0786.372.901 citygroupimobiliare@gmail.com www.citygroup-imobiliare.ro

221. **ROMANA,** Magheru-central, bloc stradal, 95 mp, mobilat, utilat, centrala termica, disponibil imediat, se accepta si firma, gresie, faianta, parchet, termopan, **450 €;** ☎0786.325.402

222. **SALA PALATULUI,** 65 mp, renovat nou (gresie, faianta, parchet, termopan), complet utilat (aragaz, microunde, frigider, masina de spalat, aer conditionat, tv internet), mobilat nou, etajul 3/8, 2 balcoane, **425 €;** ☎0721.208.571 r_3ldar@yahoo.com

223. **SALAJAN** dec., et. 3/10, anvelopat, usa metalica, mobilat modest **300 €;** ☎0723.164.854

224. **SEBASTIAN** BRD, dec., 77 mp, mobilat, particular, 3 cam., 1982, et. 6/8, curat, liniste, gresie, parchet, faianta, **300 €;** ☎0766.614.173

225. **SECTOR 2, Aleea Circului, utilat, inchiriez ap. 3 cam., et. 4/4, proaspat renovat, usa metalica, Ac., parchet stejar, vedere spre parc, langa scoala nr. 28, ideal familii, 380 €; ☎0764.660.817/ 0762.244.023**

226. **SECTOR 3** Str. Postavarul (vizavi magazin Billa), inchiriez apartament 3 camere; ☎0722.346.923

227. **STADIONUL NATIONAL,** semidec., 76 mp, nemobilat, neutilat, ofer spre inchiriere apartament de 3 camere, circular, et.1/ 10, renovat 2015, 2 bai, 3 balcoane, bucatarie mobilata, situat in apropierea Stadionului National, zona liniistita, 10 min. metrou, **360 €;** ☎0741.105.082 ovidiu.dimaa@gmail.com

228. **STEFAN CEL MARE** -Belagio, mobilat, 3 cam., et. 2, recent renovat, pozitie excelenta, mijloace de transport, diverse, nedisc., **350 €;** ☎0722.250.567

229. **STEFAN CEL MARE** metrou, 105 mp, nemobilat, et.1/3, spatios, renovat recent, imbunatatiri: gresie, faianta, parchet, termopan, a/c, usa m, liber, 1+1. Vecinatati: Victoriei, Polona, Barbu Vacarescu, Floreasca, Lacul Tei, Obor, Dacia, Eminescu. OIA62714, **700 €;** ☎0731.324.660 office@catalog-rezidential.ro www.inchirierirapide.ro

230. **STEFAN CEL MARE** metrou, Sos. Stefan cel Mare, semidec., 60 mp, utilat, etaj 4/4, mobilat modern, TVx 3, uscatorie, renovat recent, Parcul Circului, Barbu Vacarescu, Bd. Lacul Tei, Obor, 1+1 **370 €/luna;** ☎0764.438.996 dragos.deximob@gmail.com

231. **STEFAN cel Mare,** 2 min. de metrou, IGP, semidec., 70 mp, mobilat, utilat, confort 1, etaj 5, gresie, faianta, parchet, usa metalica, mobilat complet, argaz, frigider, tv , masina de spalat, renovat, curat, liber, avans+garantie, vizionari urgent, **300 €;** ☎0721.263.460/ 0765.429.926

232. **STEFAN CEL MARE,** Eminescu, Tunari, dec., 100 mp, mobilat partial, utilat, proprietar, apartamente vila, etaj 1, 2 bai, 1 bucatarie, aer conditionat, internet, parchet, gresie, faianta, constructie 2014. Colaborez agentii imobiliare, accept firme, **700 €/ luna;** ☎0722.404.546 vetro@vetro.ro

233. **STEFAN CEL MARE,** Parcul Circului, 72 mp, mobilat, utilat, gresie, faianta, parchet, termopan, usa metalica, aragaz, frigider, masina de spalat, terasa, liber, 1+1. Vecinatati: Obor, Stefan cel Mare, Floreasca. OIA 60005, **450 €;** ☎0752.099.439 office@catalog-rezidential.ro www.inchirierirapide.ro

234. **STIRBEI VODA ultracentral, dec., 79 mp, mobilat, utilat, ap. 3 cam., zugravit, etaj 5/8, termen lung, 550 €; ☎0723.336.189/ 0723.381.410**

235. **TIMISOARA BULEVARDUL** Drumul Taberei, dec., 70 mp, nemobilat, 3 cam. p/9 **250 €;** ☎0769.233.522

236. **TINERETULUI PARC,** stradal Sincai, dec., 70 mp, nemobilat, utilat, et. 2/ 8, 2 gr. sanitare, balcon, gresie, faianta, parchet, termopan, recent renovat, utilat complet, se mobileaza la cerere, 1 minut de metrou, liber, contract Anaf, **350 €;** ☎0752.010.040 www.confortcasaimobiliare.ro

237. **TINERETULUI,** mobilat, utilat, ap. 3 cam., Asmita Gardens, usor neg., **650 €;** ☎0744.643.320

238. **TINERETULUI,** 6 min. metrou, parc, Palatul Copiilor, Vacaresti, semidec., 75 mp, mobilat, utilat, etaj 7, p+8, renovat 2014, luminos, 2 bai, mobila noua, ideal locuinta de serviciu, monitorizare video, loc parcare, liber. Ideal cuplu, **420 €;** ☎0727.400.855/ 0741.976.094 diana@goodestate.ro www.goodestate.ro

239. **TINERETULUI,** Asmita, dec., 127 mp, mobilat, utilat, 3 camere situat in Asmita Gardens, 75 mp util + terasa bucatarie inchisa, living de 26 mp, dormitor matrimonial cu baie inclusa, un al 2 lea dormitor de 14 mp si o a doua baie cu cabina de dus, **620 €;** ☎0720.444.444 melania@ascom.ro www.ascom.ro

240. **TINERETULUI,** metrou, dec., 80 mp, mobilat, utilat, mobilat, utilat complet, renovat, spatios. Vec.: Sincai, Timpuri Noi, Cantemir, Serban Voda, Vacaresti, Nerva Traian, Uririi, Mihai Bravu, Berceni, Budapesta, Vitan-Mall, Piata Norilor. OIA 24381, **299 €;** ☎0752.108.965 office@catalog-rezidential.ro www.inchirierirapide.ro

241. **TINERETULUI,** metrou, apropiere Sincai, Piata Norilor, dec., 77 mp, mobilat, utilat, centrala proprie, 1/8, modern, dressing, canapea extensibila, frigider, aragaz, **420 €;** ☎0755.335.562/ 021.794.95.70 happyhome21@yahoo.com

242. **TITAN** - 1 Decembrie, particular ofer spre inchiriere ap. 3 camere; ☎0724.273.997

243. **TITAN,** dec., 80 mp, mobilat, utilat, particular, 6/8, 2 gr. sanitare, intretinere mica, metrou, piata, **350 €;** ☎0726.952.627

244. **TITAN,** 1 Decembrie, dec., 73 mp, mobilat, utilat, modern, imbunatatiri: termopan, gresie, faianta, aer conditionat, usa metalica. Liber acum. Proprietari ok. Zona si scara civilizata. Pret inchiriere 300 € 1+1 ID 20455, **300 €;** ☎0785.225.476/ 0769.076.169 elisabeta.portakal@orfeas.ro www.orfeas.ro

245. **TITAN,** Auchan, semidec., 70 mp, mobilat, utilat, ap. 3 camere, et. 3/ 10, termen lung, cada hidomasaj, centrala termica, bloc reabilitat, etc, multiple imbunatatiri, termopane, 2 ac, 2 locuri parcare, **360 €;** ☎0726.222.629 george@facility.ro

246. **TITAN,** Auchan, mobilat, apropape metrou, mijloace de transport, etaj 7/8, imb., disc., **300 €;** ☎0722.744.020

247. **TITAN,** Auchan, Campineanca, 75 mp, mobilat, utilat, an 1984, particular, 2 gr. sanitare, 5 min. metrou, **360 €;** ☎0726.217.888

248. **TITAN,** Circa 13, str. Jean Steriadi, semidec., 70 mp, mobilat, utilat, etaj 4/10, gresie, faianta, parchet, termopan, aer conditionat, centrala termica, usa metalica, apropiere mijloace transport, piata, 1+1 garantie sau se vinde cu 60.000; ☎021.341.08.35/ 0743.060.800 contact@stevimobiliare.ro www.stevimobiliare.ro

249. **TITAN,** Liviu Rebreanu, Lidl, semidec., 70 mp, mobilat, cf.1, 7/10, utilat complet clasic. Preferabil 2-3 fete. Liber 1 iulie, **300 €;** ☎0763.883.363

250. **TITAN,** metrou 1 Decembrie, dec., 74 mp, mobilat, utilat, proprietar, etaj 1/4, cablu, internet, termopan, gresie, faianta, parchet, frigider, aragaz, masina spalat, tv, 1 luna garantie+chiria in avans, liber zugravit curat bloc civilizat, **300 €;** ☎0729.199.989 alexcarp2004@yahoo.com

251. **TITAN,** Minis, dec., proprietar, 4/4, renovat, mobilat modern, izolat termic, toate imb., loc parcare, **360 €;** ☎0741.093.034

252. **TITAN,** Postavarului, Billa, dec., 76 mp, mobilat partial, utilat, etajul 3/4, renovat complet superimbunatatiri, centrala proprie, aer conditionat, curat, zona linistita, merita vazut, liber, **325 €;** ☎0724.254.024 balescu.ionut@gmail.com www.ionutbalescu.ro

253. **TRAPEZULUI PIATA** dec., 70 mp, mobilat, utilat, apartament 3 camere, g, f, t, curat, termen lung, discutabil, garantie 2 luni, **350 €;** ☎0735.536.643

254. **ULTRACENTRAL,** dec., 70 mp, nemobilat, utilat, 1/ p+6, recent renovat, bucatarie, baie, 2 balcoane, infrastructura date-voce, alarma si aer conditionat, centrala termica proprie, Proprietar. Vecinatati: CEC Bank, Splaiul Unirii, **530 €;** ☎0725.558.285 irina.cherry@plana-innova.com

255. **ULTRACENTRAL,** Metrou Piata Romana, semidec., 70 mp, mobilat, utilat, 7/7, bucatarie deschisa catre hol, fara balcon, baie cu cada si geam aerisire, modern, tv smart, 3xac, renovat recent, Magheru, Universitate, **525 €/luna;** ☎0748.320.378 mihaela.deximob@gmail.com

256. **UNIRII -Zepter, dec., 3 camere, 2 bai, bucatarie utilata, dormitor mobilat lux, aer conditionat, zugravit, 500 €; ☎0784.241.368/ 0762.948.660**

257. **UNIRII** Calea Victoriei, Centrul Istoric, dec., 70 mp, mobilat, utilat, an 1940, et. 4/5, mobila Mobexpert, renovat modern, centrala termica proprie, **400 €;** ☎0723.712.883

258. **UNIRII** Horoscop, semidec., 67 mp, mobilat, utilat, etaj 5/7, moderna, gresie, faianta, parchet, termopan, aer conditionat, tv, internet, bloc reabilitat, balcon, bucatarie dotata, igienizat, metroul Uririi parc, **400 €/luna;** ☎0722.217.638/ 0722.585.872 office@fullimobiliare.ro www.fullimobiliare.ro

259. **UNIRII** parcul Carol, City Center, semidec., 130 mp, mobilat, utilat, bloc 2009, et. 2/5, lux, ambele dormitoare cu pat matrimonial, parcare subterana, centrala, apropiere Decebal, Alba Iulia, 13 Septembrie, Universitate, Splai, Nerva, Fantani, Horoscop, Libertatii, **900 €/contract;** ☎0760.101.098 claudiu.imobiliare@gmail.com

260. **UNIRII PIATA** metrou, Bd. Unirii, dec., 80 mp, utilat, et. 6/7, mobilat decent, renovat, doua balcoane, doua grupuri sanitare, termoficare, contorizat integral, Pta Constitutiei, 1+1, **450 €/luna;** ☎0764.438.996 dragos.deximob@gmail.com

261. **UNIRII,** dec., 87 mp, mobilat, utilat, an 1995, et. 6/ 8, renovat recent, loc parcare, 2 bai, 2 aer conditionat. Vecinatati: Decebal, Piata Alba Iulia, Mircea Voda, Camera de Comert, Nerva Traian, **450 €;** ☎0723.620.114 costin.florea@realkom.ro www.realkom.ro

262. **UNIRII,** dec., 80 mp, mobilat, utilat, intre piata Constitutiei si Fantana mare, curat, spatios, luminos, vedere mixta, 2 bai, 2 balcoane, renovat, cu imbunatatiri, apropape de mijloace de transport si metrou, ideal familie, **450 €;** ☎0762.612.172

263. **UNIRII,** Alba Iulia, dec., 90 mp, mobilat, utilat, modern, terasa 8 mp, 2 balcoane, dressing, living, 2 dormitoare, ac, tv, centrala proprie, aprop: Decebal, Burebista, Splai, Mihai Bravu, Muncii, Horoscop, Coposu, Nerva, Goga, Universitate, Vitan, Matei Basarab, Calarasilor, **500 €/modern;** ☎0784.135.175

264. **UNIRII,** Alba Iulia, CEC, stradal, semidec., 140 mp, mobilat, utilat, renovat 2015, 90 mp+50 mp terasa, ambele dormitoare cu pat matrimonial, ac, tv, paza, aprop Decebal, Horoscop, Libertatii, Muncii, Calarasilor, Mosilor, Fantani, Universitate, Nerva, Splai, **800 €/terasa;** ☎0760.101.098 claudiu.imobiliare@gmail.com

265. **UNIRII,** Alba Iulia, CEC, stradal, dec., 110 mp, mobilat, utilat, renovat, et. 3/10, mobilat si utilat modern, 2 bai, ac, tv, paza, aprop. Decebal, Mircea Voda, Horoscop, Libertatii, 13 Septembrie, Universitate, Muncii, Calarasilor, Mosilor, Nerva, Vitan, Splai, Tineretului, **600 €/oferta;** ☎0760.101.098 claudiu.imobiliare@gmail.com

266. **UNIRII,** Cantemir, intre Tineretului si Uririi, stradal, dec., 55 mp, nemobilat, utilat, vad f. bun, parter/7, chicineta, grup sanitar, 3 casete luminoase montate, 2 x aer conditionat, um+grilaj, alarma, liber, negociabil, **450 €;** ☎0728.359.056 caprita_vlad@yahoo.com www.imofin.ro

267. **UNIRII,** Casa Poporului, dec., 75 mp, mobilat, utilat, lux, intr -o zona de maxim interes comercial si rezidential, 3 AC, bucatarie utilata si mobilata, 4 balcoane, 2 bai, loc parcare, et. 110, disponibil, exclusivitate, **630 €;** ☎0730.376.576 sebastian.ungureanu@galaxyimob.ro www.galaxyimob.ro

268. **UNIRII,** Coposu, Ana Pan, dec., 90 mp, mobilat, utilat, finisat lux, etaj 4/8, 2 grupuri sanitare, bloc construit in anul 1990, vedere mixta, metrou, 1+1luna, **600 €;** ☎0747.140.370/ 0727.320.915

269. **UNIRII,** Coposu, stradal, 3 min. metrou Muncii, dec., 90 mp, mobilat, utilat, et. 4/7, mobilat si utilat modern modern, 2 bai, jacuzzi, ac, tv, paza, aprop Alba Iulia, Decebal, Horoscop, Mosilor, Calarasilor, Fantani, Universitate, Splai, Nerva, Muncii, Mircea Voda, **600 €/negociabil;** ☎0760.101.098 claudiu.imobiliare@gmail.com

270. **UNIRII,** Coposuz stradal, Ana Pan, 3 min metrou, dec., 90 mp, mobilat, utilat, et 4/7, proaspat zugravit, mobilat modern, jacuzzi, ac, tv, paza, aprop 13 Septembrie, Horoscop, Libertatii, Mosilor, Universitate, Calarasilor, Muncii, Decebal, Alba Iulia, Nerva, Vitan, negociabil, **600 €/negociabil;** ☎0760.101.098 claudiu.imobiliare@gmail.com

271. **UNIRII,** Decebal, dec., 90 mp, mobilat, utilat, mobilat, utilat modern, apartament confortabil, luminos, living, 2 dormitoare, 2 bai, loc parcare ADP, langa: Piata Muncii, Alba Iulia, Nerva Traian, Dristor, Calea Calarasi, Mihai Bravu, Burebista, Mall Vitan, **550 €;** ☎0756.880.880 birouldeinchirieri@gmail.com

272. **UNIRII,** in P-ta Alba Iulia, stradal, dec., 100 mp, mobilat, utilat, etaj 6/10, renovat recent, living cu bucatarie open space, 2 grupuri sanitare, ambele dormitoare cu pat matrimonial, avans 1+1, oferte pe site, **600 €;** ☎0747.222.226/ 0771.035.809 andrei@homebrokers.ro www.homebrokers.ro

273. **UNIRII,** la max. 3 min. de metrou Eroii Revolutiei, semidec., 70 mp, mobilat, utilat, modern, apropiere parc Tineretului si Uririi, zona Berceni, centrala termica proprie, totul este contorizat, merita vazut, ocazie, telefon, **300 €/luna;** ☎0765.996.963/ 0749.289.344/ 0722.419.749 stoiangeorge1983@yahoo.co.uk

274. **UNIRII,** Parcul Carol, dec., 90 mp, mobilat, utilat, apartament in vila, etj 1/2, 3 camere + hol, centrala proprie, mobilat birou, termopan, aer conditionat, parcare, costuri mici de intretinere, ideal birou, vila renovata recent, **525 €;** ☎0752.275.999 george.ceoranu@galaxyimob.ro www.galaxyimob.ro

275. **UNIRII,** Parcul Carol, 3 camere City Center Rezidence, dec., 120 mp, mobilat, utilat, 2008, mobilat elegant, 120 mp, living 60 mp, etaj 2/5, centrala, aer conditionat, paza 24h/24h, interfon, 2 balcoane, dressing, garaj subsol, intretinere mica, liniste, **950 €/luna;** ☎0722.874.952

276. **UNIRII,** parcul Carol, City Center, semidec., 130 mp, mobilat, utilat, bloc 2009, et 2/5, lux, ambele dormitoare cu pat matrimonial, parcare subt, centrala, contract, aprop Decebal, Alba Iulia, 13 Septembrie, Universitate, Splai, Nerva, Fantani, Horoscop, **900 €/contract;** ☎0760.101.098 claudiu.imobiliare@gmail.com

277. **UNIRII,** Splaiul, Camera de Comert, stradal, dec., 85 mp, mobilat, utilat, bloc 1998, etaj 1, elegant, mobilier pe comanda, electrocasnice premium, usi interioare noi, aer conditionat, termopan, parchet masiv, aproape de Nerva Traian, Mircea Voda, **600 €;** ☎0722.345.193 mihalachemonica@gmail.com

278. **UNIRII,** Zepter, dec., 82 mp, nemobilat, utilat partial, et.1/8, mobilat partial, pretabil firma/locuit, renovat recent, spatios, liber, 1+1. Imbunatatiri: gresie, f, termopan, ac, usa metal. Vecinatati: Alba Iulia, Decebal, Nerva Traian, Vitan Mall. OIA 46543, **470 €/ luna;** ☎0731.324.660 office@catalog-rezidential.ro www.inchirieri-rapide.ro

279. **UNIVERSITATE,** Cercul Militar, dec., 85 mp, mobilat partial, utilat, etaj 2/2, 2 bai, imbunatatiri, vedere stradala, pretabil locuinta, cabinet, salon, birou, pret discutabil, **450 €;** ☎0753.030.481

280. **UNIVERSITATE,** Intercontinental, semidec., 95 mp, nemobilat, utilat partial, et. 1/ 6, an 1960, finisaje de calitate, renovat 2015, pretabil birou, ac, vedere Universitate, langa: Romana, Cismigiu, Magheru, Uririi, Calea Victoriei, Dacia, Rosetti, Armeneasca, **750 €;** ☎0757.598.354 irzsa.norbert@gmail.com www.norbertirzsa.ro

281. **UNIVERSITATE,** Sala Palatului, dec., 65 mp, mobilat, utilat, et. 7/ 9, balcon inchis, renovat recent, mobilat si utilat modern, canapea extensibila, aer conditionat, masina de spalat, tv. Vec.: Piata Romana, Parc Cismigiu, Uririi. OIA 61021, **450 €/luna;** ☎0737.504.517 office@catalog-rezidential.ro www.inchirieri-rapide.ro

282. **UNIVERSITATE,** Unirii, Magheru, Romana, ultracentral, dec., 73 mp, mobilat, utilat, etaj 3/7, 2 grupuri sanitare, mobila noua, pozitie excelenta, chirie 1+1, **430 €;** ☎0755.335.562 happyhome21@yahoo.com

283. **VACARESTI CALEA,** dec., 80 mp, mobilat, utilat, renovat recent, 2 grupuri sanitare, 2 balcoane, aer conditionat, usa metalica, apometre, centrala termica, **550 €;** ☎0722.238.784

284. **VATRA LUMINOASA** Maior Coravu Parc, dec., 85 mp, 3 camere, parter, cu 2 balcoane inchise, curat, mobilat si utilat clasic complet, liber, National Arena, negociabil, **340 €;** ☎0758.085.003 cdaniel@confortcasaimobiliare.ro

285. **VICTORIEI** Sos.Titulescu, stradal, la 7 min. metrou Victoriei, dec., 84 mp, mobilat, utilat, et. 9/10, decent, 2 balcoane, 2 grup. sanitare, 3 aparate aer conditionat. Chirie 1+1 garantie, **420 €/luna;** ☎0746.290.009 george.deximob@gmail.com

286. **VICTORIEI** Titulescu, dec., 76 mp, mobilat, utilat, 11/11, bloc reabilitat termic, bucatarie inchisa, 1 gr. san, modern, 2x AC, Tv la cerere, dressing in hol, Banu Manta, Basarab, Parc Kiseleff, Mihalache, **450 €/luna;** ☎0748.320.378 mihaela.deximob@gmail.com

Imobiliare închirieri 4 CAMERE

287. **VICTORIEI CALEA** semidec., 85 mp, mobilat, utilat, lux, et. 4/7, finisaje lux + AC, 2 grupuri sanitare, parcare, parc, acces metrou, **470 €;** ☎021.313.03.24/ 0740.656.708

288. **VICTORIEI PIATA** BCR, dec., 90 mp, mobilat, utilat, pozitie strategica, vedere panoramica, imobil 1996, etaj 7/11, faianta, termopan, ac, mobilier birouri, pretabil sediu firma si punct de lucru, paza permanenta, loc parcare, pret negociabll, 1+1, liber acum, **900 €;** ☎0785.225.476 elisabeta.portakal@orfeas.ro www.orfeas.ro

289. **VICTORIEI PIATA,** Buzesti, 5 min de metrou, semidec., 72 mp, mobilat partial, utilat, et. 7, terasa 12 mp, vedere panoramica, pentru locuit sau firma, fara restrictii de activitate, singur pe palier, 4 x ac, centrala, contract, **350 €;** ☎0728.359.056 caprita_vlad@yahoo.com

290. **VICTORIEI PIATA,** Titulescu, mobilat, 3 cam., 1/8, g, f, p, t, Ac., masina spalat, elegant, locatie exceptionala, apropiere metrou, spatii comerciale, **400 €;** ☎0722.706.779

291. **VICTORIEI PIATA,** Titulescu, dec., 100 mp, mobilat, utilat, ap. 3 cam., etaj 5/11, proprietar, (transformat din 4 camere), living 30 mp, 2 dormitoare, 2 bai, balcon mare, proaspat zugravit, neg. **500 €;** ☎0726.961.379

292. **VICTORIEI,** 1 Mai, dec., 95 mp, mobilat, utilat, ap. lux, mobilier de inalta calitate, bucatarie mobilata si utilata Franke, finisaje deosebite, balcon de 15 metri patrati, 2 grupuri sanitare, 2 min. de P-ta Victoriei si langa Parcul Kiseleff, **500 €;** ☎0735.210.151

293. **VICTORIEI,** Titulescu, dec., 86 mp, mobilat, utilat, ultramodern, confort 1, toate imbunatatirile, etaj 4/10, zona ultracentrala, acces metrou la iesirea din scara, **440 €;** ☎0755.335.562 happyhome21@yahoo.com

294. **VITAN** -Mall dec., 90 mp, mobilat, utilat, ultralux, et. 2/8, finisaje lux + AC, centrala proprie, parcare, parc, acces metrou, **450 €;** ☎021.313.03.24/ 0740.656.708

295. **VITAN** Mall, dec., 80 mp, mobilat, utilat, etaj 2/8, spatios, renovat, mobilat modern, utilat complet, imbunatatiri, parcare, centrala termica, aer conditionat, alarma, liber, 1+1. Vec.: Calea Vitan, Dristor, Branduselor, Nerva. OIA 62683, **500 €;** ☎0752.099.439 office@catalog-rezidential.ro www.inchirieri-rapide.ro

296. **VITAN** zona Mall Vitan, dec., 80 mp, mobilat, utilat, particular, cu aparatura electrocasnica, inclusiv centrala termica si ac. Pret fix. Preferabil familie, **400 €;** ☎0723.209.185 roxy_r26@yahoo.com

297. **VITAN,** dec., 80 mp, mobilat, utilat, modern, renovat recent, ac, tv, masina de spalat, frigider, aragaz, 2 grupuri sanitare, acces usor catre Uririi, Nerva Traian, Dristor, Mihai Bravu, Timpuri Noi, Tineretului, liber, **400 €;** ☎0762.938.963/ 0736.626.900 grandcityimobiliare@yahoo.com

298. **VITAN,** Mall Vitan, dec., 90 mp, mobilat, utilat, ac, internet+cablu tv, renovat recent, utilat si mobilat complet, 2 bai(matrimoniala), electrocasnice noi, LED, vedere fata-spate, 2 locuri in parcarea. Vec.: Uririi, Decebal, Timpuri noi, Burebista, neg., **490 €;** ☎0734.162.616 armoniaimobiliara@gmail.com

299. **VITAN,** Mall, dec., 83 mp, mobilat, utilat, bloc civilizat, scara curata, etaj 1/ 8, 2 grupuri sanitare, apartament modern, g, f, p, t, ac, um, mobilat si utilat in totalitate, aragaz, frigider, masina de spalat, totul nou, primul chirias, **400 €;** ☎0721.366.809/ 0745.098.346 florin.filip@21imobiliare.ro www.21imobiliare.ro

300. **VITAN,** Mall, dec., 72 mp, mobilat, utilat, etaj p/8, mobilat modern, bucataria mobilata si utilata, gresie, faianta, parchet, termopan, usa metalica, curat, liber, spatios, Vecinatati: Nerva Traian, Mihai Bravu, Dristor, Uririi, OIA 62653, **375 €;** ☎0752.099.439 office@catalog-rezidential.ro www.inchirieri-rapide.ro

301. **VITAN,** Mall, 5 minute metrou Mihai Bravu, dec., 80 mp, mobilat, utilat, etajul 2/8, masina de spalat, tv, aer conditionat, toate imbunatatirile, curat, liber, **400 €;** ☎0724.254.024 balescu.ionut@gmail.com www.ionutbalescu.ro

302. **VOLUNTARI,** Ilfov, Erou Mircea Marinescu, dec., 150 mp, an constr. 2012, et. p si 2, 2 ap. 3 camere, **350 €;** ☎0722.581.654

34 4+ Camere IMOBILIARE ÎNCHIRIERI

1. **1 MAI,** Casin, Domenii, str. Petre Cretu, dec., 130 mp, nemobilat, utilat, vila bloc, etajul 2, finisaje, parcher, termopan, aer conditionat, centrala termica, bucatarie dotata, ideal firme sau locuinta, **800 €;** ☎0734.087.678/ 0763.846.309

2. **11 IUNIE,** mobilat partial, urgent, ap. cu 4 cam., la mansarda unei vile, **250 €;** ☎0766.928.112

3. **13 SEPTEMBRIE,** Bucuresti, dec., 90 mp, nemobilat, neutilat, proprietar, ap. 4 camere, confort 1, etaj 1, cu imbunatatiri (gresie, faianta, parchet, termopan), zona 13 Septembrie, Bucuresti; ☎0742.222.214

4. **13 SEPTEMBRIE,** Marriott, semidec., 90 mp, nemobilat, utilat, 4 camere, intrare proprie, renovat recent, centrala proprie, alarma, pretabil spatiu office, cabinet medical, stomatologic, veterinar, avocatura, acces rapid Uririi, Calea Victoriei, **800 €;** ☎0734.550.422 gabriel.burcin@neotrendsolutions.ro www.neotrendsolutions.ro

5. **13 SEPTEMBRIE,** Marriott, dec., mobilat, utilat, 6/8, renovat, g, f, parchet, um, AC., 3 balcoane inchise, 2 bai, termen lung, neg., **450 €;** ☎0730.611.255

6. **APARATORII PATRIEI** metrou, dec., mobilat, particular, utilat nou, masina spalat, 2 bai renovate, negociabil, **420 €;** ☎0762.076.132

7. **ARCUL DE TRIUMF zona, ap. 4 cam., 2 bai, 2 balcoane, curte, parcare camere supraveghere, bloc nou, etaj 1, numai firme; ☎0724.452.027**

8. **ARMENEASCA,** Carol 1, Izvorul Rece, 125 mp, 5 camere in vila, parter, renovat lux, centrala proprie, termopane, parchet si usi din lemn masiv, 2 bai, curte 100 metri patrati, spatii depozitare, **1300 €;** ☎0729.729.450

9. **ARMENEASCA,** Mosilor, semidec., 100 mp, nemobilat, neutilat, apartament circular, parter, vedere stradala, pretabil pentru birou, cabinet cosmetic, 2 grupuri sanitare, incalzire proprie, parchet, **490 €;** ☎0720.444.444 office@ascom.ro www.ascom.ro

10. **ARMENEASCA,** stradal Maria Rosetti, semidec., 130 mp, mobilat, utilat, etajul 5/8, anticipat 6 luni 550 €/ luna, la 3 minute de Intercontinental si Piata Revolutiei, **550 €;** ☎0723.049.152 any_nistor@yahoo.com

11. **ATENEUL ROMAN, hotel Hilton, semidec., 100 mp, nemobilat, 30 m, ap. 4 camere, parter inalt, ideal sediu firma, parchet, gresie, faianta, usa metalica, centrala termica,1 baie/2 toalete de serviciu, balcon curte interioara, 800 €/luna; ☎0731.545.660/ 0723.683.286 raduan@gmail.com**

12. **AVIATIEI,** Baneasa, Trifesti, 210 mp, nemobilat, numai rezidential, duplex 6, 7/7, constructie 2010, living, 4 dormitoare, 3 bai, o terasa si 2 balcoane, loc parcare. Finisaje lux. Prima inchiriere. Paza 24/24. Bloc locuit, **1.200 €;** ☎0744.296.417

13. **BANEASA** Antena 1, 250 mp, mobilat, utilat, Penthouse (5/5), constructie 2007, finisaje superlux (granit, marmura, parchet masiv), vedere superba lac, loc parcare, doar agentii, exclus site promovare, **1.500 €;** ☎0744.561.746

14. **CHARLES DE GAULE** -Constantin Prezan, dec., 198 mp, nemobilat, neutilat, constructie 2000 la parter/ 4 in bloc foarte cochet si reprezentativ, in apropiere de: Parcul si Lacul Herastrau, Bld. Kisseleff, Bld. Aviatorilor, Cartierele Primaverii si Dorobanti, **12 €;** ☎0735.523.505/ 0744.523.505 munteniagrup2005@yahoo.com

15. **COLENTINA** sectia 7, dec., 96 mp, mobilat, utilat, etaj. 2/8, curat, spatios, modern, renovat recent, liber, 1+1. Apropape de Parc, Scoala, Piata, RATB. Vecinatati: D-na Ghica, Lacul Tei, Obor metrou, Mosilor, Stefan cel Mare, lancului. OIA 17473, **320 €;** ☎0731.324.660 office@catalog-rezidential.ro www.inchirieri-rapide.ro

16. **COLENTINA** Teiul Doamnei, semidec., 90 mp, mobilat, utilat, confort 1, etaj 2/8, bloc 1986, ingrijit, curat, se doreste doar familie pentru termen lung, exclus studenti, negociabil, id: X7AD00013 **350 €;** ☎0726.284.310/ 0766.224.482 alexandru.cordea@nelboimobiliare.ro www.imobiliare.ro

17. **COTROCENI** semidec., 110 mp, nemobilat, neutilat, inchiriere 4 camere in vila, p+1, 2 gr. sanitare, imbunatatiri, garaj , +2 camere la demisol, pretabil rezidenta, birouri, **900 €;** ☎

Imobiliare închirieri SPAŢII COMERCIALE, BIROURI

38. **MARRIOTT** Sabinelor, S.U. 190 mp, curte 270 mp, 6 cam., inchiriere casa, P+M, mobilata / nemobilata, terasa, curte pavata, parcare strada, negociabil, **1.250 €;** ☎0720.064.733 office.admgroup@gmail.com

39. **MIHAI BRAVU** - Vitan Olimpia, S.U. 245 mp, curte 400 mp, 8 cam., nemobilat, vila S+P+1, renovata recent, singur curte, finisata complet, ideal firma, cabinet, gradinita, libera, termen lung, **950 €;** ☎0729.610.977

40. **MILITARI,** Moinesti, S.U. 100 mp, 3 camere cam., 2 bai, 2 balcoane, bucatarie utilata, etaj 2, la 10 minute de metrou Gorjului. Privat, **450 €;** ☎0753.572.596

41. **MILITARI, str. Belsugului, S.U. 180 mp, curte 100 mp, 5 cam., nemobilat, bucatarie utilata, 2 bai, aer conditionat, garaj, 600 €; ☎0745.045.089/ 0723.384.411**

42. **MOGOSOAIA,** vila, 5 dormitoare, living, 3 bai, bucatarie mobilata/ utilata, utilitatile incluse in pret, **1.500 €;** ☎0721.373.441

43. **MOSILOR** - Vaselor, S.U. 235 mp, curte 2 mp, 4 cam., nemobilata, neutilata, vila S+1+M, mansarda 90 mp, 3 camere, 3 bai, bucatarie. Renovata, g, f, p, t, ct, um, ac. Pentru birouri sau resedinta. Foisorul de foc, Mihai Bravu, Obor, **1.250 €;** ☎0766.065.535 vlad.state@exigenthouse.ro

44. **MUNCII** metrou, S.U. 220 mp, curte 50 mp, 9 cam., nemobilata, neutilata, D+P+E+M, singur curte, renovat si reabilitat termic, 2 locuri de parcare la poarta, termopane, 2centrale termice, 3 gr. sanitare, ideal birouri, **1.300 €;** ☎0724.398.085/ 0757.206.988

45. **MUNCII PIATA** S.U. 100 mp, mobilata, utilata, casa, ap+gars, pentru locuit, perfect si pentru spatiu lucrativ ☎0723.581.970

46. **PANTELIMON** Lebada, Cernica, 3 km de Bucuresti, S.U. 270 mp, curte 400 mp, 4 cam., mobilata partial, utilata partial, p+1, 3 bai, terasa, toate utilitatile, centrala proprie, garaj, paza, sau vanzare 240.000 €, ne/mobilat 87 0€; ☎0727.256.147/ 0740.023.488 nicoli.imobiliare@gmail.com

47. **PANTELIMON,** str Rascoalei, Selgros, S.U. 55 mp, curte 160 mp, 2 cam., nemobilata, utilata, casa la curte pe termen lung, 2 camere semidec.e, curte 160 metri patrati, bucatarie deschisa, constructie 2010, strada privata, **250 €/luna;** ☎0721.402.707

48. **PIEPTANARI BD.,** S.U. 130 mp, curte 110 mp, 4 cam., nemobilata, utilata partial, casa avand 4 camere, baie, bucatarie (25 mp), magazie pentru depozitare, 2 grupuri sanitare, avand toate conditile necesare, singur in curte, strada liniistita. Proprietar, zona liniistita, **400 €/ luna;** ☎0734.692.576/ 0760.508.326

49. **PIPERA** - Drumul Potcoava, spem-400 mp, gradina peisagistica 1.000 mp, piscina, terasa, 2 garaje, semineu, jacuzzi, bucatarie utilata, mobilata, **3.000 €/luna;** ☎0745.123.623/ 0768.135.554

50. **POPESTI LEORDENI** S.U. 240 mp, curte 300 mp, 5 cam., mobilata partial, utilata, vila p+e+m are toate utilitatile , **650 €/ luna;** ☎0726.256.529/ 0725.099.056

51. **POPESTI,** Sfinti, S.U. 200 mp, curte 400 mp, 4 cam., mobilata, utilata, vila P+1E, living + 3 dormitoare, 3 gr. sanitare, centrala termica, incalzire pardoseala, garaj, 400 mp teren, avans + garantie, negociabil, **1.100 €/luna;** ☎0722.519.815/ 0722.221.688 www.nemar-rezidential.ro

52. **POPESTI,** sfinti, S.U. 200 mp, curte 400 mp, 4 cam., mobilata, utilata, vila p+1e, living + 3 dormitoare, 3 gr. sanitare, centrala termica, incalzire pardoseala, garaj, avans + garantie, negociabil, **1.100 €/luna;** ☎0722.519.815/ 0722.221.688 www.nemar-rezidential.ro

53. **PREDEAL** S.U. 100 mp, curte 300 mp, 4 cam., mobilata, utilata, proprietar inchiriez vila, strada Caprioarei Predeal ultracentral, compusa din 3 dormitoare, 3 bai, 1 living, 1 bucatarie, 1 debara- curte proprie 300 mp. Se inchiriaza pe termen lung; **400 €;** ☎0729.046.006 puskhin@yahoo.com

54. **PRELUNGIREA GHENCEA,** nemobilata, vila d+p+e+m, toate utilitatile, constructie 2012, pretabil gradinita, after school, azil, amprenta= 140 m, D=18 m, bucatarie mobilata si utilata, 8 camere, 4 grupuri sanitare, garaj, terasa, **1.450 €;** ☎0722.525.060 gabrielmanole1@yahoo.com

55. **RAZOARE** Drumul Sa?rii, S.U. 55 mp, curte 0 mp, 2 cam., casa fa?ra? curte razoare, camere dec.e dormitor, living, hol, baie, bucatarie, um, ct, ac, renovata recent, utilata si mobilata complet foarte modern, 2 locuri parcare, copertine, mozaic, coltar piele, wifi, tv, hota, **375 €;** ☎0724.172.884 monanonim@yahoo.com

56. **SEBASTIAN** Parc, S.U. 105 mp, curte 50 mp, 5 cam., nemobilat, inch. vila renovata, curata, pretabil after school, birouri, cabinete, depozite, proprietar, neg. **600 €;** ☎0722.481.223

57. **STEFAN CEL MARE** IGP S.U. 75 mp, 2 cam., mobilata, utilata, ap. 2 camere la mansarda, renovat, modern, totul nou, centrala proprie, internet, 2 AC, contorizat, la doar 3 min. de metrou/ RATB, **400 €;** ☎0756.114.844 alexandra.exigent@gmail.com

58. **STEFAN CEL MARE** IGP, metrou, S.U. 100 mp, 3 cam., mobilata partial, utilata, apart. in vila P+3 2014, et.1, singur etaj, finisaje Germania, bucatarie mobilata& utilata complet, 2 bai, 3 AC, alarma, liniste, vedere stradala, **700 €/luna;** ☎0756.114.844 alexandra.exigent@gmail.com

59. **STEFAN CEL MARE** metrou, S.U. 330 mp, curte 100 mp, 6 cam., mobilata, utilata, p+1+m, 330 mp, curte 100 mp, 6 camere, 2 bai, bucatarie, 2 terase, mobilata si utilata complet. Se poate inchiria mobilata sau nemobilata, cu mansarda sau separat. Pretabil birouri sau locuinta, **2.500 €;** ☎0723.442.571 ilinca_tempeanu@yahoo.com http://spatii-birouri.blogspot.com

60. **STEFAN CEL MARE,** S.U. 75 mp, curte 100 mp, 3 cam., mobilata partial, utilata partial, ap. 3 camere la casa P+M, 2 bai, centrala, 3 AC, cablu tv, internet, pivnita, curte amenajata, este la 3 min. de metrou/ RATB, ideal pentru firma/ locuinta, **750 €/luna;** ☎0756.114.844/ 021.327.55.55 alexandra.exigent@gmail.com www.exigenthouse.ro

61. **STEFAN CEL MARE,** S.U. 50 mp, 2 cam., casa locuit/ firma, mobilat tineresc/ semimobilat / nemobilat, centrala, aer conditionat, masina spalat, beci, pod, curte comuna, libera contract, **300 €;** ☎0722.295.546/ 0762.285.797

62. **STEFAN CEL MARE,** S.U. 80 mp, 4 cam., nemobilata, neutilata, oferta casa intrare proprie, 3 camere dec.e, living central, aer conditionat, usa metalica, centrala proprie, balcon, termopane, parchet lacuit si protejat, 5 minute reale pana la metrou, **499 €;** ☎0753.153.711

63. **STEFAN CEL MARE,** Tunari, S.U. 142 mp, curte 145 mp, 5 cam., nemobilata, neutilata, imobil 3 camere, 2 bai, hol, 75 mp, 2 cam,la subsol, care au o suprafata de 70 mp, spatiu de depozitare, curte 145mp, gresie, faianta, parchet. Gradinita, birou, atelier, studio.5 min, metrou, **750 €;** ☎0740.064.330 office@eurocityestate.ro www.eurocityestate.ro

64. **STEFAN CEL MARE, Tunari, S.U. 145 mp, curte 125 mp, 3 cam., mobilata partial, utilata partial, vila 3 camere singur curte, 75 metri patrati, subsol 70 metri patrati, curte 125 mp, gresie, parchet, aer conditionat, pretabil locuinta, gradinita, birouri. Particular, colaborez cu agentii, 750 €/luna; ☎0722.404.546 vetro@vetro.ro**

65. **TINERETULUI,** Gh. Sincai, mobilat, utilat, casa la curte, 2 camere + demisol, gr. sanitar, **800 L;** ☎0762.305.395

66. **TITAN** 3 cam., particular, 3 camere dec. la curte, utilitati separate, se pot inchiria si separat, **1.000 L;** ☎0722.680.238

67. **TRAIAN,** S.U. 140 mp, curte 450 mp, 1 cam., particular ofer spre inchiriere un etaj din vila an constr. 2000; ☎0721.206.473

68. **ULTRACENTRAL,** S.U. 220 mp, particular ofer etaj vila; ☎0724.248.538/ 0723.203.747

69. **UITRACENTRAL,** General Berthelot, S.U. 140 mp, curte 80 mp, 4 cam., nemobilata, utilata, corp vila, perfect birouri/ rezidenta, zona de prestigiu langa: liceul Sfantul Sava, Cismigiu, Ateneu, Conservator, Sala Palatului, Calea Victoriei. Interior cu farmec aparte, 4 camere, p+m, 2 bai, **1.100 €;** ☎0756.880.880 birouldeinchirieri@gmail.com

70. **UNIRII** Budapesta, stradal, Cantemir, 5 min. de metrou Unirii, S.U. 120 mp, curte 50 mp, 4 cam., nemobilata, utilata partial, casa singur curte, camere spatioase + hol mare la intrare, renovata, pretabil firma, cab. avocatura/ stomatologic, notariat, locuit, super pozitie, **800 €;** ☎0731.015.099

71. **UNIRII SPLAI -Auto Cobalcescu, nemobilat, 6 cam., s+p+1, dec., 245 mp, constr. 2000, renovata, g, f, p, t, centrala, curte 400 mp, garaj, Ac., libera, ideal resedinta/ birou/ gradinita, termen lung, urgent, 950 €; ☎0729.610.977**

72. **UNIRII,** Budapesta, Camera de Comert, S.U. 90 mp, curte 30 mp, 4 cam., mobilata partial, utilata, parter vila, 4 camere, 2 bai, g, f, p, t, ac, ct, bucatarie mobilata si utilata, mobilat/nemobilat, stradal, curte interioara, birouri, cabinet, locuinta, exclus masaj, **475 €/ luna;** ☎0734.974.715

73. **UNIRII,** Udriste, S.U. 170 mp, curte 50 mp, 4 cam., mobilata partial, utilata partial, mobilata partial Escape Room, centrala proprie, aer conditionat, loc parcare, securizat. Vec: Coposu, Universitate, Centrul Vechi, Mantuleasa, Sf. Vineri, Calea Calarasilor, Bratianu, Mosilor. OIC 62677, **1.250 €;** ☎0752.108.965 office@catalog-rezidential.ro www.inchirieri-rapide.ro

74. **UNIVERSITATE,** Hristo Botev, S.U. 375 mp, curte 20 mp, 11 cam., nemobilata, utilata partial, 450 mp s+p+1+m+pod, pretabil pentru activitati de birou, spatiu comercial (restaurant, bar, cafenea), langa: Piata Rosetti, Unirii, Magheru, Mosilor, Armeneasca, Romana, Cismigiu, **3.700 €;** ☎0757.598.354 irzsa.norbert@gmail.com www.norbertirzsa.ro

75. **VATRA LUMINOASA** Maior Coravu, S.U. 160 mp, curte 60 mp, 5 cam., mobilata, utilata, vila, dec., singur curte, su. 160 mp, curte amenajata, garaj, renovata, libera,National Arena, negociabil, **900 €;** ☎0758.085.003 cdaniel@confortcasaimobiliare.ro

76. **VICTORIEI PIATA** S.U. 400 mp, curte 300 mp, 10 cam., nemobilata, neutilata, d+p+2 etaje, parchet, gresie, faianta, marmura, ideal birouri, clinica, locuinta etc., termen lung, pret discutabil, **3.600 €;** ☎0727.256.147/ 0740.023.488 nicoli.imobiliare@gmail.com

77. **VICTORIEI,** Buzesti, S.U. 170 mp, curte 80 mp, 6 cam., nemobilata, utilata, parter vila, baie, bucatarie, parchet, gresie, faianta, termopan, aer conditionat, centrala termica, spatiu depozitare subsol, curte, vecinatati: Victoriei, Aviatorilor, Titulescu, **1.400 €;** ☎0762.565.023 office@vilebucuresti-casebucuresti.ro www.VileBucuresti-CaseBucuresti.ro

78. **VITAN, - Splaiul Unirii, 6 cam., nemobilat, s+p+1, dec., constr. 2000, 245 mp, renovata, g, f, p, t, centrala, curte 400 mp, garaj, plus 3 cam., depozitare subsol, libera, ideal resedinta/ birou, gradinita, urgent, 950 €; ☎0753.055.677**

79. **VOLUNTARI ORAS,** 36, padurea Andronache, val. ofer spre inchiriere doua ap. 2 cam., gen sat vacanta, toate utilitatile, 900 si 700/ luna+ 1 garantie; ☎0744.324.599

80. **VOLUNTARI, Iancu Nicolae nr. 111, S.U. 500 mp, casa + hotel 5 stele, zona Gradina Zoologica; ☎0722.330.244**

81. **VOLUNTARI,** Ilfov, oras, S.U. 90 mp, curte 500 mp, 2 cam., inchiriez casa la o echipa de muncitori sau echipa de muncitoare sau 2 familii tinere, 25-30 lei/persoana; ☎0757.056.633

36 Spaţii comerciale, birouri IMOBILIARE ÎNCHIRIERI

1. **1 DECEMBRIE 1918,** Circa 13 Politie, S.U. 250 mp, spatiu depozitare, hala 250 + spatiu birouri 120 modern pe 2 etaje, 2 grupuri sanitare, 2 birouri, 1 sala de conferinta, toate utilitatile, 3 ac, iaritime 6 metrii, locuri de parcare termen lung, **1.500 €;** ☎0728.777.132 office@ramax.ro

2. **1 MAI** fost Compozitorilor, S.U. 31 mp, inchiriez spatiu comercial **600 €;** ☎0724.028.701

3. **1 MAI PIATA** str. Clucerului inchiriez spatiu neamenajat 35 mp + pivnita in conditii avantajoase, neg.; ☎0733.488.140/ 0723.386.742

4. **1 MAI PIATA ,** Sector 1, S.U. 70 mp, spatiu comercial, societate comerciala, inchiriaza pe termen lung spatiu comercial in bloc, parter, chiria plus TVA, **550 €/luna;** ☎0723.179.222

5. **1 MAI,** nou, 5 minute de la statia de metrou 1 Mai, S.U. 52 mp, spatiu birouri, clasa energetica A, instalatii sanitare si electrice noi, tamplarie termopan, terasa de 30 mp, **400 €/luna;** ☎021.424.00.30 office@liadrealestate.com www.liadrealestate.com

6. **1 MAI,** str. Ion Mihalache 62, piata, S.U. 335 mp, spatiu comercial, trafic pietonal intens, vizibilitate maxima, la etaj, intrare proprie stradala, pret atractiv, 8,9 €/ mp, pret usor negociabil, **3.000** €/ **luna;** ☎0731.770.862 walid.otari@franklininvestment.ro www.franklininvestment.ro

7. **13 SEPTEMBRIE,** Petre Ispirescu, stradal, S.U. 50 mp, pretabil farmacie, notariat, magazi, coafor, etc 2 wc, vestiar, faianta, gresie, termopan, contract, liber, discutabil, **1.000 €;** ☎0722.295.546/ 0762.285.797

8. **16 FEBRUARIE PIATA,** S.U. 25 mp, spatiu comercial, inchiriez spatiu cu vad foarte bun, la 50 m pana in piata, pentru activitati comerciale, neg.; ☎0724.886.157

9. **23 AUGUST,** Republica, sect. 3, S.U. 35 mp, spatiu comercial, proprietar inchiriez spatiu stradal, are grup sanitar propriu, incalzire, diverse activitati comerciale, **300 €;** ☎0748.407.394

10. **ALEXANDRIEI** sos., sector 5, S.U. 480 mp, 2 hale de 180 mp si 300 mp, 3 € mp, **1.200 €;** ☎0770.732.128 bossucatalin@yahoo.com

11. **ALEXANDRIEI SOSEAUA,** S.U. 25 mp, spatiu comercial, stradal, trafic auto si pietonal intens, pretabil divers activitati, **250 €;** ☎0723.218.793

12. **ALUNISULUI, Nr. 175, sector 4, S.U. 30 mp, particular ofer spre inchiriere spatiu comercial, utilitati, stradal, convenabil; ☎0722.920.092**

13. **AMZEI,** S.U. 1 mp, 2 camere, recent renovate, nemobilat, neutilat, balcon, termopan, gresie, faianta, parchet, ideal firma, eventul locuinta, et. 3, bloc linistit, balcon, bloc reabilitat termic, agentie, **350 €;** ☎0722.502.292

14. **ANDRONACHE SOSEA,** Sector 2, S.U. 300 mp, stradal, actual restaurant, utilat, termen lung, chirie anticipat 6 luni; ☎0733.581.237/ 0723.083.570

15. **ANDRONACHE SOSEAUA** cu Colentina, S.U. 100 mp, spatiu comercial, spatiu stradal, proprietar; ☎0763.704.704/ 0724.168.083

16. **ANDRONACHE SOSEAUA,** sect.2, S.U. 35 mp, ofer spre inchiriere doua garaje, 100 €/luna, supraf. curte 1.000 mp; ☎0744.324.599

17. **ANTIAERIANA,** nr. 24B, Rond Alexandriei, vizavi OMV, S.U. 170 mp, spatiu depozitare, open space, pretabil depozit / showroom pt. mobila, obiecte sanitare, electrice, amenajari interioare, vopsele, etc. 380V (45 kw), vitrina stradala 12M. Proprietar, **4,50 €/ mp;** ☎0755.385.544

18. **APARATORII PATRIEI,** S.U. 50 mp, spatiu comercial, spariu desch. 6,5 m, toate utilitatile, trafic pietonal, pretabil comert; ☎0744.250.490

19. **ARA BUSINESS CENTER,** S.U. 150 mp, spatiu birouri, spatiu birou situat la mezanin, liber incepand cu 25 iunie, imobil nou p+m+4, clasa A, finisaje lux, spatiul nehasurat din schita. Ideal notariat, executor judecatoresc, cursuri Sunt proprietarul, **8 €/ mp;** ☎0722.330.228 ara@ffdc.ro www.aracenter.ro

20. **ARAD S.U. 118 mp, spatiu comercial, 2 spatii comerciale in centrul orasului, 118 mp si 67 mp, demisol, indicat pentru pariuri sportive. Spatiul necesita amenajare pentru scopul propus; 40 L/mp/luna; ☎00393389432714/ 0722.485.817 iancu@iol.it**

21. **ARCUL DE TRIUMF** Piata Domenii, S.U. 354 mp, et.1= 354,3 mp, 8 birouri + bucatarie grupuri sanitare. Birouri mobilate, renovate, paza si intretinere cladire, curatenie spatii comune. Disponibil: imediat, agentie. Pret fara tva **16 €;** ☎0722.502.292

22. **ARENA NATIONALA,** S.U. 30 mp, spatiu, bucatarie, grup sanitar; ☎0788.683.683

23. **ARMENEASCA,** Bdul Carol Mega-Image, S.U. 1000 mp, spatiu birouri, cladire S+P+5E, 1000 mp, finisaje lux, marmura, parchet, lift, centrala, aer conditionat, parcare subterana 8 locuri, stradal, **6.000 €;** ☎0723.442.571 ilinca_tempeanu@yahoo.com http://spatii-birouri.blogspot.com

24. **ARMENEASCA,** Carol, S.U. 21 mp, spatiu comercial, stradal, vitrina 3 m, 2 camere, vad, liber, renovat, boxa subsol 10 mp, grup sanitar, ideal comert, coafor, agentie, turism, cabinet, amanet, **600 €;** ☎0743.040.400

25. **ARMENIS,** Nr. 2, magazin 30 mp, supr. construita, grup sanitar + magazie, neg., **500 €;** ☎0766.267.905

26. **AVERESCU** Ion Mihalache stradal v.a.v BCR S.U. 26 mp, spatiu comercial, vad, utilitati, statia tramvai 41 ☎0723.618.850

27. **AVIATIEI** S.U. 110 mp, inchiriez spatiu pentru birouri, str. Avionului 26, sector 1; ☎0745.018.696

28. **BAICULUI,** S.U. 100 mp, spatiu birouri, proprietar, et. 3, aer conditionat, centrala proprie, mocheta, termopan, TVA+ **3,5 €/mp;** ☎0742.358.004

29. **BAICULUI,** S.U. 200 mp, proprietar, spatii productie/ depozitare, etaj 2, ascensoare mare tonaj, putere instalata, neg., TVA+ **2,5 €/mp;** ☎0742.358.004

30. **BAICULUI,** Obor, sector 2, S.U. 220 mp, spatiu comercial, etaj 1/1 , utilitati, open space, pretabil cabinet medical, restaurant, sala sport, productie, depozit, birouri, magazin prezentare etc., **590 €/luna;** ☎0744.506.217/ 0745.212.049 milanamarket@yahoo.com

31. **BANEASA** S.U. 150 mp, spatiu comercial, inchiriez spatiu la curte, stradal, cu posibilitate extindere, pentru activitate comerciala;

32. **BANEASA,** S.U. 110 mp, spatiu birouri, apartament 3 camere pentru birouri- Baneasa, lipit de Regina Maria, SC. 110 mp, etaj 1, bloc 2009, lift, nemobilat, contorizare separata, paza 24h, **850 €;** ☎0733.001.005 andreea.huidu@business-di.eu

33. **BANEASA,** S.U. 200 mp, spatiu comercial, casa, ideal birou, catering (complet utilata frigidere, cuptor pizza, frigidere aragaze prof, malaxor, mese, etc) sau chiriria, curent 380, 2 teraze, 2 baie, camere mari 100 metri parcare interna, parcare est, langa Primarie, **990 €;** ☎0769.502.286 essegicarta@yahoo.com

34. **BANEASA,** S.U. 74 mp, spatiu comercial, inchiriez spatiu la curte, 380 V, parcare, a/c, facturabil. Actualmente este utilat pt catering, dar se poate si pt depozit, microproductie, s.a. Valabil si cesiune firma, auto, diferite variante, **600 €;** ☎0744.891.430

35. **BANEASA,** S.U. 330 mp, spatiu birouri, spatiu birouri baneasa- lipit de regina maria, sc. 330 mp + 80 mp terasa, compartmentat, pardoseala pvc, vestiare, grupuri sanitare, chicineta, contorizare separata, pret- 3200 €, **3.200 €;** ☎0733.001.005 andreea.huidu@business-di.eu

36. **BANEASA,** S.U. 70 mp, spatiu comercial, spatiu pentru diverse intrebuintari, deschidere la strada 4m, 380V, ac, internet/ tv, apa, gaze, canalizare, parcare, langa Facultatea Biotterra Baneasa, proprietar, **550 €/ luna;** ☎0761.045.909/ 0768.138.933

37. **BANEASA,** Herastrau, Nordului, S.U. 230 mp, spatiu birouri, in vila et. 1 si 3, spatiu pt birou langa Ambasada Chinei, ideal call center, profesii liberale, et. 1=100 mp, 1 grup sanitare, et 2= 130 mp, 2 grup sanitare, fiecare camera aer condit, negociabil, **1.699 €/negociabil;** ☎0769.295.125

38. **BASARABIEI BULEVARDUL,** nr. 86, sect. 2, S.U. 115 mp, inchiriez spatiu; ☎0760.908.829

39. **BERCENI,** S.U. 14 mp, spatiu comercial, magazin de inchiriat, cu vad la fostu capat 102 cu toate conditile merita vazut, la curte, **150 €/luna;** ☎0761.019.780 lungugina108@yahoo.ro

40. **BERCENI,** Aleea Huedin, spatiu stradal, S.U. 120 mp, vitrina 13m, open space 70 mp, curent trifazic, direct proprietar, **1.550 €;** ☎0762.186.984 nicu_stoica86@yahoo.com

41. **BERCENI,** Mega Image, Str. Berceni, Mariuca, S.U. 35 mp, parter, imobil nou, pe colt, stradal, alarma, incalzire, grup sanitar, pretabil salon, birou, comercial, productie, exclus Mini Market si intermediari, **1.300 L;** ☎0744.049.999

42. **BERCENI,** Secuilor, S.U. 18 mp, asociatie de proprietari inchiriem spatiu, utilitati. Relatii la telefon; ☎0728.881.161/ 0722.870.760

43. **BERZEI,** Mircea Vulcanescu nr. 60, S.U. 35 mp, spatiu birouri, birouri, disponibil 45 mp/ 8 €/ mp birouri. Mobilat la cerere. Monitorizare video, **8 €/mp;** ☎0729.099.000

44. **BIBESCU VODA STRADA, nr. 20, sector 4, S.U. 37 mp, spatiu comercial, inch. spatiu pretabil farmacie, birouri, plafar, 550 €; ☎0756.097.033/ 0730.102.115**

45. **BRAGADIRU,** inchiriez hale industriale 100 mp, 200 mp, 300 mp, 450 mp, 550 mp, toate facilitatile, parcare, acces tir, trifazic, 2 €/mp - 1,8 €/mp, disc.; ☎0722.243.546

46. **BRANCOVEANU** Metrou Alunisului, S.U. 70 mp, stradal, spatiu birou, mica productie, cabinet, utilitati, centrala, aer conditionat, elegant, proprietar, **400 €;** ☎0723.199.756

47. **BRASOV,** S.U. 140 mp, spatiu comercial, spatiu comercial de inchiriat in zona pietonala Centrul Istoric de 145 mp. Spatiul este situat la et.1 pe Strada Diaconu Coresi (pietonala). Posibilitate access auto ptr riverani. Spatiu parcare 2 masini, **1.400 €/luna;** ☎0721.654.680

48. **BUCUR OBOR,** salon de infrumusetare, parter de vila stradal cu vad comercial, dotari de ultima ora, in functiune, mai multe la vizionare, **5.000;** ☎0770.347.341

49. **BUCUR OBOR,** spatii in vila stradala, et. 2, cu 55 mp sau 110 mp, pe viitor cu posibila extindere, 500-800 €; ☎0770.347.341

50. **BUCURESTI,** S.U. 2200 mp, statie carburanti utilata, capacitate stocare 90.000 litri, ☎0734.849.849

51. **BUCURESTI. Europe Medical Center "Andamed" inchiriaza spatii medicale ultramoderne pentru toate specializarile, inclusiv medici de familie. Conditii de inchiriere foarte avantajoase. Spitalul si policlinica sunt situate in str. Racari nr. 6A. Relatii suplimentare la: ☎0733.710.724/ 0720.103.800**

52. **BUZESTI,** Mc Donald's, S.U. 207 mp, spatiu comercial, staiu comercial amenajat modern pe 2 nivele, parter si subsol, are toate facilitatile, neg., **2.600 €;** ☎0727.201.668

53. **CALARASILOR CALEA,** S.U. 135 mp, spatiu birouri, spatiu birouri, etaj 2, 4 camere, 2 balcoane, 3 gr. sanitare, finisaje de buna calitate. Ideal sediu firma/ birou notariat/ cabinet medical. OIS 62678, **1.000 €/ luna;** ☎0752.119.091 office@catalog-rezidential.ro www.inchirieri-rapide.ro

54. **CALARASILOR CALEA,** S.U. 100 mp, spatiu birouri, spatiu pentru birouri, bloc tip vila 2005. Spatiu 3 camere, centrala proprie de apartament, 2 bai, nemobilat, bucataria semimobilata, terasa 10 mp, parcare curte. Langa: Muncii, Decebal, Calea Calarasilor, Unirii, **750 €;** ☎0756.880.880 birouldeinchirieri@gmail.com

55. **CALARASILOR CALEA,** La Mama, S.U. 100 mp, spatiu birouri, acces rapid Ratb/ metrou, vila reconditionata si izolata, mansarda, open space mare, 2 gs, bucatarie mobilata/ utilata, design urban space, centrala, contorizare, cheltuieli foarte mici, verdeata, **700 €;** ☎0728.415.944/ 0745.540.560

56. **CALEA FLOREASCA,** S.U. 360 mp, spatiu comercial, inchiriez vila cu spatiu comercial suprafata utila 360 mp, 420 mp construiti, suprafata teren 310 mp, **4.000 €/luna;** ☎0722.997.000 george@depozit-uldeanvelope.ro

57. **CANTEMIR,** stradal, central, S.U. 50 mp, spatiu birouri, open-space, parter/7, dec. (open space), cca. aprox 50 mp, imbunatatiri: 2 x panou iluminat parter, alarma, usa metalica, proaspat renovat (mocheta noua, parchet nou, supoit integral, **1.700 L/ luna;** ☎0730.624.927 mahyar.aminae@gmail.com

58. **CAROL PARC,** S.U. 146 mp, spatiu birouri, inchirem spatii de lucru in imobil de birouri, incepand de la 100 €/luna. Toate costurile legate de utilitati (administratie, Enel, internet, etc.) sunt incluse in pret, **100 €/ luna;** ☎0727.805.537 cristina.stancila@planitas.ro

59. **CAROL PARCUL,** 11 Iunie, S.U. 180 mp, spatiu birouri, ideal birouri, show room, comercial, spatiu zona Carol - rond Cosbuc, 180 mp, 2 intrari, 2 gr. sanitare, termopan, contorizat individual, pivnita, acces facil, la 5 min de piata Unirii, **1.200 €;** ☎0769.076.163/ 0769.076.169 ovidiu.frasina@orfeas.ro www.orfeas.ro

60. **CASIN,** S.U. 60 mp, vila anexa, (p+1), imbunatatiri. Doresc sa inchiriez la firma-birouri, trafic redus, exclus site-uri de promovare, 3 camere, **600 €;** ☎0725.214.335

61. **CENTRUL ISTORIC,** S.U. 1200 mp, spatiu comercial, imobil interbelic restaurat d+p+2 etaje, vitrina, interior la gri. Posibilitate compartimentare dupa cerinte. Ideal restaurant club teatru, **13 €;** ☎0728.820.095/ 021.210.76.00 sweet-home_imob@yahoo.com www.sweethome-imob.ro

62. **CENTRUL VECHI,** Covaci nr. 11, sp. com.:27 mp - 1.200 €+ TVA, si Covaci nr. 12, 50 mp, 2.100 € si la etaj, 70 mp, 1.500 €; ☎0745.973.039/ 0740.875.174

63. **CHITILA,** S.U. 55 mp, inchiriez spatiu comercial, zona cu vad, zona cu trafic pietonal intens, **350 €;** ☎0745.305.955

64. **CITY MALL** Muzeul Bacovia, stradal, S.U. 170 mp, fost restaurant toate imbunatatirile, centrala proprie, instalatie electrica + san. schimbate, parter, se inchiriaza nemobilat, neutilat, total sau partial, pretabil diferite activitati. Liber, **1.150 €;** ☎0737.481.773 euro.c.imobiliare@gmail.com

65. **CLINICA BANEASA,** S.U. 330 mp, spatiu comercial, inchiriere spatiu comercial clinica- lipit de regina maria- sc- 330 mp + 80 mp terasa, compartmentat, pardoseala pvc, vestiare, grupuri sanitare, chicineta, contorizare separata, **3.200 €;** ☎0733.001.005 andreea.huidu@business-di.eu

66. **COLENTINA** S.U. 15 mp, spatiu comercial stradal, intersectie Doamna Ghica; ☎0724.227.304

67. **COLENTINA SOSEAUA** nr. 438, inchirez teren 500 mp, desch. 13 m, constructie metalica 260 mp, **1.600 €;** ☎0734.925.927/ 0773.978.232

68. **COTROCENI PALAT,** S.U. 100 mp, spatiu birouri, 3 cam in vila p+1, pretabil si pt activitati cu trafic intens, parter inalt (un ap/nivel), cu garaj, 150 mp curte comuna cu ap de la et 1 (firma-birouri), renovat, cu imbunatatiri, centrala proprie, baie+gr.sanitar, **549 €;** ☎0762.612.172

69. **COTROCENI,** S.U. 80 mp, 1940, demisol inalt, gresie, faianta, utilitati, aer conditionat, termopan, 380 V, pretabil pt. birou, magazin, depozit, farmacie etc, **600 €;** ☎0722.508.165/ 0729.166.714

70. **COTROCENI, S.U. 80 mp, demisol 2 camere, intrare stradala, pretabil birouri, productie, depozit, magazin, utilitati, alarma, incalzire centrala, 430 €; ☎0729.161.065**

71. **COTROCENI,** Dr Lister, Arenele BNR, S.U. 110 mp, spatiu birouri, et.2, vila p+2 (un ap/nivel) renovata exterior/interior, totul nou, modern, 4 cam+hol central, baie, gr.sanitar, mini bucatarie la care este atasata a-5-a cam de10 mp, utilizabila ca secretariat, neg., **1.000 €;** ☎0762.612.172

72. **COTROCENI,** Eroilor, Bd-ul.x Carol Davila, S.U. 77 mp, spatiu comercial, ideal cabinete, cursuri, diverse acivitati lucrative sau cu trafic intens, vizibilitate stradala, trafic pietonal, 3 cam. dec.e, demisol inalt in vila cu intrare separata, 2 bai, neg., **449 €;** ☎0762.612.172

73. **COTROCENI,** Medicina, Bd-ul Eroilor, S.U. 110 mp, spatiu birouri, pozitie si locatie reprezentativa pt firme, et. 2/3 in vila noua, 4 cam. (3 cam. dec.e) spatioase, luminoase, amenajate modern pt birouri, gr. sanitar dublu, bucatarie, centrala proprie, contract, **1.000 €;** ☎0762.612.172

74. **CRANGASI S.U. 53 mp, spatiu birouri, apropiere metrou, P/8, semistradal, intrare separata (de bloc), pretabil activitati birou; ☎0786.063.132**

75. **CRANGASI,** S.U. 200 mp, particular, spatiu+ terasa, pretabil orice activitate, momentan crama+ bar+ 3 bucatarii+ spalator+4 wc, **1.000 €;** ☎0744.525.037/ 0722.830.545

76. **DELFINULUI PIATA** in spate, central, S.U. 500 mp, spatiu industrial, inchiriez sp. industrial, depozite sup 1.600 mp, se pot inchiria minimum 800 mp utilitati integral asigurate, depozitul are rampa de inc-des platforma si parcare, negociabil, **3 €;** ☎0766.284.279/ 12:0017:30

77. **DELFINULUI PIATA,** S.U. 30 mp, spatiu comercial, MCC Holding Invest S.A. inchiriaza spatiu 30 mp pentru miniterasa; ☎0372.734.501/ 021.255.41.04

78. **DELFINULUI PIATA,** S.U. 15 mp, spatiu comercial, MCC Holding Invest SA inchiriaza spatii comerciale si tarabe in incinta pietei; ☎0372.734.501/ 021.255.41.04

79. **DELFINULUI PIATA,** S.U. 75 mp, spatiu comercial, stradal renovat recent, toate utilitatilp, vitrina stradala 3.20 m, dispune de o asezare excelenta fiind situat langa magazinul DM si statia de autobuz, vad pietonal intens, pret 1500 € tva inclus, **1.500 €/ luna;** ☎0733.719.319 ahmet_rom@yahoo.com

80. **DEPOZITE** S.U. 100 mp, spatiu depozitare, si birouri, spatii destinate depozitare, productie, comert, birouri, show-room. Spatii cu dimensiuni de la 100 mp pana la 1.500mp. Dotari: canalizare, apa curenta, 220-380V, acces tir fara taxe, metrou/tramvai la 200m, **4,50 €/ mp;** ☎0722.345.556 militaribc@gmail.com

81. **DOAMNA GHICA,** S.U. 250 mp, spatiu depozitare format din hala metalica, casa, curte; ☎0723.497.472

82. **DOAMNA GHICA, S.U. 200 mp, spatiu birouri, vila D+P+1, cartier tip de vile anii '40, parter 3 camere, etaj 4 camere, renovat 2014. Singur curte, locuri parcare, posib. depozitare usoara la demisol si in garaj. Exclus modificari la imobil, 990 €/luna; ☎0732.871.355**

83. **DOMENII** Piata, S.U. 35 mp, spatiu comercial, spatiu chiar in statia Piata Domenii la bulevard, supervad garantat, ultravizibil, pretabil ag. pariuri, turism, plafar, farmacie, exchange, bijuterii, haine, incaltaminte, cadouri de lux, proprietar, exclus promo, **2.200 €/luna;** ☎0721.521.345 kiwiholding@yahoo.com

84. **DOROBANTI** Floreasca, langa piata, S.U. 25 mp, spatiu comercial, P/P +1, open space si grup sanitar, fost coafor, ideal activitate comerciala sau birou, **550 €;** ☎0729.774.844

85. **DOROBANTI,** S.U. 42 mp, spatiu comercial, spatiu; ☎0769.355.319

86. **DOROBANTI,** Capitale Washington 32, S.U. 120 mp, etaj 1, vila, monument istoric, foarte potrivita ca spatiu de birouri sau comercial, situata la intersectia straz

Imobiliare închirieri SPATII COMERCIALE, BIROURI

188. **RAHOVA,** Drumul Sarii, Antiaeriana, S.U. 90 mp, spatiu comercial, grup sanitar, centrala termica proprie, stradal, acces facil, ideal birouri/firma/cabinet, parter cu intare separata, **300 €;** ☎0731.009.846 n.cherciu@dionimobiliare.ro

189. **RITMULUI** nr. 15, S.U. 39 mp, spatiu comercial, pretabil birou, magazin, **500 €;** ☎0742.032.869

190. **RITMULUI** nr. 2, sector 2, S.U. 130 mp, spatiu comercial, parter bloc, **2.000 €;** ☎0722.547.414

191. **ROMANA PIATA,** S.U. 67 mp, spatiu birouri, privat, apartamente ce au destinatia de birouri, intr-o cladire frumoasa, linistita cu apartamente aerisite si luminoase. Pretul este negociabil, **600 €;** ☎0753.114.400 realestatebusinesscio@gmail.com

192. **ROMANA,** S.U. 85 mp, spatiu birouri, fara comision, pret negociabil, 3 cam. acum renovate, in imobil deosebit, pozitie si locatie reprezentativa pt. firme, contorizare individuala, bucatarie utilata, spatii depozitare, ac, contract, **649 €;** ☎0762.612.172

193. **ROMANA,** Polona, S.U. 1000 mp, spatiu birouri, d+p+3, lift, compartimentat sau open space, aer conditionat, centrala termica, terase, receptie, 4 locuri parcare in garaj, 6 in curtea proprie si 4 in fata spatiului, idea birori, clinica, **4.500 €;** ☎0766.330.860

194. **ROSETTI -Bd. Carol I, S.U. 17 mp, spatiu comercial, inchiriez spatiu, 900 €/luna; ☎0761.974.900**

195. **ROSETTI,** Biserica Armeneasca, S.U. 18 mp, spatiu comercial, gresie, termopan, aer conditionat, trifazic, grup sanitar, **180 €/luna;** ☎0722.542.692/ 0761.532.117

196. **SALAJ SOSEAUA** S.U. 90 mp, spatiu comercial, de inchiriat spatiu comercial situati la parter de bloc in zona cu trafic pietonal si auto, open space, vitrina 11 metri, grup sanitar, curent trifazic **1.500 €/luna;** ☎0722.156.935

197. **SECTOR 2,** S.U. 383 mp, spatiu birouri, particular inchiriez spatiu pentru birouri, etajul 1, in cladire de birouri, recent renovata si finisata, pret + TVA, locuri de parcare incluse in pretul inchirierii, **8 €/mp;** ☎0722.450.573 office@mecanicafina.ro spatii-de-inchiriat.tumblr.com

198. **SECTOR 2, spatiu comercial, spatii a cate 22 mp, zona Colentina- Maior Bacila; ☎0722.370.947/ 0722.664.293**

199. **SECTOR 3,** apropiere metrou, S.U. 670 mp, spatiu birouri, intre 20 mp, 800 mp, parcare inclusa in pret, aer conditionat, incalzire proprie pe nivel, **3,50 €/ mp;** ☎0766.330.860

200. **SECTOR 3,** Str. Nicolae Rosu nr. 24, S.U. 100 mp, spatiu comercial, inchiriez spatiu, open space; ☎0722.547.414

201. **SEMANATOAREA** Parc, S.U. 300 mp, diverse suprafete, 300 - 3.000 mp, birouri, productie, depozit, parcare, rampa, **7 €/mp;** ☎0720.124.848

202. **SEMANATOAREA** Parc, S.U. 300 mp, spatii diverse suprafete, 300-3.000 mp. depozite, productie, parcare, rampa, paza, **4,5 €/mp;** ☎0720.124.848

203. **SERBAN VODA 81-83, Budapesta, Marasesti, S.U. 20 mp, stradal, vitrina, utilitati, pretabil pariuri sportive, optica, chirie usor discutabil, 500 €; ☎0722.610.355/ 0724.350.600**

204. **SFANTUL PIATA**central, S.U. 37 mp, spatiu birouri, poz.excelenta, stradala, gs, g, f, p, t, ct, um, totul nou, ideal cabinet avocatura, notariat, consultanta, agentie, it, contabilitate, cabinet stomatologic, spatiu reclama ext., contract, 2 avans+1 garant, liber, **375 €;** ☎0764.458.020/ 0741.061.972

205. **SPATII.** Aquaproiect SA Bucuresti sector 6 inchiriaza spatii pentru birouri, depozite, productie, cantina, preturi discutabile, tel. luni - vineri 9 - 15.30; ☎0722.616.525

206. **SPATII. SC Piata Drumul Taberei SRL inchiriaza: spatii comerciale si tarabe pentru comercializarea produselor nealimentare, a legumelor si fructelor si producatori agricoli. Detalii la birourile pietei sau la tel. intre orele 9,00-16,00; ☎021.413.54.06**

207. **SPATIU** S.U. 68 mp, spatiu comercial, ideal farmacie; ☎0724.539.165

208. **SPATIU,** S.U. 150 mp, spatiu birouri, Ara Business Center, spatiu birouri situat la mezanin liber incepand cu 15 iunie, imobil nou P+M+4, clasa A, finisaje lux, spatiul nehasurat din schita. Ideal notariat, executor judecatoresc, cursuri sunt proprietarul, **8 €/ mp;** ☎0722.330.228 ara@ffdc.ro www.aracenter.ro

209. **SPATIU. S.U. 500 mp, Inchiriez restaurant: 4 saloane, 2-3 bucatarii, 2 bai, 2 bai + vestiar, spalator vase, complet utilat si mobilat, neneg., 8.000 L; ☎0769.696.053**

210. **SPLAIUL INDEPENDENTEI,** S.U. 110 mp, spatiu comercial, super oferta, discutabil, 50m parter, 60m demisol, centrala proprie, instalatie climatizare, hota profesionala, semineu, spatiul este pe colt (fost restaurant dracula). Adresa Splaiul Independentei nr. 8, **1.200 €;** ☎0728.141.414/ 0724.223.668

211. **STEFAN CEL MARE SOSEAUA, zona Obor, magazin renovat, stradal; ☎0773.727.981**

212. **STEFAN CEL MARE, S.U. 70 mp, spatiu comercial, spariu renovat complet exterior si interior, 2.100 €; ☎0724.091.443**

213. **STEFAN CEL MARE,** S.U. 400 mp, spatiu comercial, stradal, vitrina 45 m, 4 mH, vad auto, pietonal, statie autobuz si tramvai, pretabil banca, cafenea, reprezentanta, restaurant, supermarket, etc.; ☎0727.412.986

214. **STEFAN CEL MARE,** Lizeanu, S.U. 130 mp, spatiu birouri, etaj 1 in vila, intrare separata din strada, renovat, amenajat, trifazic, aer conditionat, grup sanitar, toate utilitatile separate, pretabil birouri, firma, microproductie, **500 €;** ☎0769.076.167/ 021.324.77.00 adriana.petre@orfeas.ro www.orfeas.ro

215. **TEIUL DOAMNEI,** nr. 94, S.U. 9 mp, spatiu comercial, spat?iu comercial 9 mp zona cu vad comercial deosebit vis-a-vis de posta si Rds Rcs, pretabil servicii diverse, ag. turism, asigurari, rep. tel, tv, pc, pariuri sportive, **220 €;** ☎0721.856.488/ 0720.711.008

216. **THEODOR PALLADY,** S.U. 1000 mp, spatiu depozitare, hala inaltime 9 m, curte 300 mp, renovat, ideal depozit, productie, toate facilitatile, parcare mare, acces Tir, **3,50 €/mp;** ☎0724.226.342/ 0768.477.839 cristian@k-imobiliare.ro www.k-imobiliare.ro

217. **TINERETULUI,** S.U. 200 mp, spatiu birouri, spatiu de birou si showroom, constructie noua, etaj 1, compartimentat in 3 birouri plus un spatiu deschis de aproximativ 100 mp, cu bar, baie,mobilat si utilat, optional spatiu 100 mp parter, **1.200 €;** ☎0756.256.934 andreeaimobiliare@yahoo.com

218. **TINERETULUI,** Sincai, S.U. 70 mp, spatiu birouri, office building sp. 3 camere+ receptie, blocul este inchiriat exclusiv pt. spatii de birouri, gr. sanitar cu gresie si faianta, parchet in camere, geamuri termopan PVC, retea, Telekom si RCS, **500 €;** ☎0724.798.495 ionut.lotca@topis.ro www.topis.ro

219. **TITAN,** inchiriez salon de infrumusetare, post de manichiura si pedichiura, cu toate dotariile, **125 €/luna;** ☎0728.935.061

220. **TITAN,** Auchan, str. Bratarii, S.U. 451 mp, spatiu depozitare, hala metalica, acces tir, inaltime 5m-7m, parcare, gaze, apa, canalizare, electricitate 380v, incalzire, grup sanitar, contract minim un an, prima inchiriere, monitorizare video, **2.200 €;** ☎0721.263.460/ 0765.429.926

221. **TITAN,** Nicolae Grigorescu-Ilioara, S.U. 15 mp, spatiu birouri, intre 1 si 8 camere la parter, suprafete de 20 si 25 mp utili, necesita renovare, paza 24/24, monitorizare video, parcare, 5 euro plus TVA cu utilitatile incluse in pret, **5 €/mp;** ☎0769.639.419 alin.stavarache@kriterioni-mobiliare.ro www.kriterionimobiliare.ro

222. **TITAN,** Trapezului, metrou, stradal, langa metrou 1 Decembrie 1918, S.U. 90 mp, spatiu comercial, spatii comericale clasa A, suprafete de la 60 mp, 80, 90, 150 mp vad comercial mare, rugam potentiali chiriasi seriosi, rezervari de acum, **22 €;** ☎0769.076.165/ 0769.076.164 office@petaluda.ro

223. **TITULESCU** S.U. 120 mp, spatiu birouri, zona Banu Manta Titulescu, demisol in imobil d+p+3,open space, 1 camera, 1 grup sanitar, 2 intrari, la strada **700 €/luna;** ☎0722.272.727 office@alex-international.ro

224. **ULTRACENTRAL,** S.U. 80 mp, spatiu birouri, 3 camere, renovat lux, foarte luminos, spatios, **500 €;** ☎0763.685.043 daciana.petrov@westmount.ro www.westmount.ro

225. **ULTRACENTRAL,** Vasile Lascar, stradal, S.U. 50 mp, spatiu birouri, zona de case, studio cu supanta in vila, 2 camere, scara interioara, perfect pentru birouri, rezidenta, langa: Batistei, Universitate, Dacia, Armenesca, Rosetti, Balcescu, Mosilor, Eminescu, **440 €;** ☎0756.880.880 birouldeinchirieri@gmail.com

226. **UNIRII** Bd. Libertatii, Casa Poporului, S.U. 367 mp, spatiu comercial, spatiu, fost sediu central banca, trafic pietonal si auto intens, format din parter 267 mp si etaj 300 mp, pozitionat pe 2 laturi, vizibilitatea catre Parcul Izvor si Splaiul Independentei, vitrina 16 m, proprietar, **8 €/mp;** ☎0723.858.114

227. **UNIRII BULEVARD,** S.U. 500 mp, spatiu comercial, spatiu comercial pe 2 niveluri ideal showroom, clinica, firma avocatura, situat stradal langa Tribunalul nou, amenajari moderne, compartimentari variabile, intrare stradala, locuri parcare, **11 €/ mp;** ☎0785.999.000 camelia@euroinvest.ro www.euroinvest.ro

228. **UNIRII,** proprietar, parter bloc, vitrina, vad, modern, facilitati, multiple destinatii, chirie termen lung; ☎0723.232.535/ 0764.117.343

229. **UNIRII,** Budapesta, stradal pe Bd. Marasesti, langa Camera de Comert, S.U. 300 mp, spatiu comercial, pe doua etaje, stare excelenta, ideal clinica medicala, notariat, birouri, sediu firma, salon infrumusetare, loc de joaca copii, etc, **2.500 €;** ☎0737.334.477

230. **UNIRII,** Centrul Istoric, Piata Natiunile Unite, S.U. 75 mp, spatiu comercial, vitrina 6 m, mobilat si utilat complet pt. cafenea, pretabil si alte activitati, pret negociabil, **1.500 €/luna;** ☎0751.053.625/ 0751.053.622 office@songinvest.ro

231. **UNIRII,** Mantuleasa, Universitate, S.U. 20 mp, spatiu birouri, spatiu birou (1 camera), centrala termica, et. 3/5, imobili reabilitat termic, pretul cuprinde: intretinerea, lumina, internet, paza, caldura, 2 sali sedita, paza, curatenie si contract Adm Financiara, **250 €;** ☎0722.702.564/ 0768.046.976 ioan.rusupfa@gmail.com

232. **UNIRII,** Universitate, S.U. 8 mp, spatiu birouri, spatiu birouri, in pretul chiriei sunt incluse toate cheltuielile destinate unui spatiu de birouri, centrala termica, et. 3/5, acces sala de sedinte, apropiere metrou, **90 €;** ☎0722.702.564/ 0768.046.976 ioan.rusupfa@gmail.com

233. **UNIRII,** Zepter, Alba Iulia, Office Business Center, S.U. 60 mp, spatiu birouri, birou all inclusive-2010, pretul de chirie include toate costurile: chiria, mentenanta si intretinerea (atat in spatiul comun cat si in cel propriu) se emite factura, **725 €;** ☎0724.798.495 ionut.lotca@topis.ro www.topis.ro

234. **UNIVERSITATE,** S.U. 200 mp, spatiu comercial, depozit 200 mp subsol. Sau poate fi transformat in club, **1.300 €;** ☎021.424.00.30 office@liadcars.com www.liadrealestate.com

235. **UNIVERSITATE,** S.U. 250 mp, spatiu birouri, exista 5 birouri, 1 sala de sedinte, 1 hol pretabil pentru receptie, 1 bucatarie, 2 toalete, 3 spatii de depozitare, **2.450 €;** ☎021.424.00.30 office@liadrealestate.com www.liadrealestate.com

236. **UNIVERSITATE,** S.U. 55 mp, spatiu birouri, pretabil activitati birou, situat la etajul 2, cladire energetica clasa A, acces bucatarie comuna, grup sanitar separat, receptie 24/7. **800 €;** ☎021.424.00.30 office@liadrealestate.com www.liadrealestate.com

237. **UNIVERSITATE,** spatiu, parter 27 mp+ 27 mp pivnita+ 7 mp debara, baie, grup sanitar, utilitati proprii, trifazat, neamenajat, liber, proprietar, **550 €;** ☎0728.889.805

238. **UNIVERSITATE,** Strada Coltei nr. 44, S.U. 80 mp, spatiu birouri, etaj 4, pretabil activitati birou, receptie 24/7, clasa energetica A, **800 €/luna;** ☎021.424.00.30 office@liadrealestate.com www.liadrealestate.com

239. **UVERTURII** nr. 110, spatiu comercial, 2 spatii, primul 40 mp, al doilea 4 mp, renovat, vitrina 3,5 m, stradal, vis a vis statie autobuz, pretabil orice activitate; ☎0724.556.005

240. **VASILE LASCAR,** S.U. 100 mp, spatiu comercial, 66, idea bar, spatiu depozitare, salon, atelier, magazin, birouri etc. open space, grupuri sanitare, curte, spatiu depozitare 20 m in spatele curtii, sunt proprietarul 1.000 €/1 an, 900 €/2 ani, 800 €/3 ani, **800 €/ luna;** ☎0722.330.228 ara@ffdc.ro www.aracenter.ro

241. **VATRA LUMINOASA,** S.U. 12 mp, spatiu comercial, stradal, amenajat, utilat, apa, curent, internet, toaleta, **250 €;** ☎0722.734.258

242. **VATRA LUMINOASA, langa Mega Image, S.U. 62 mp, spatiu comercial, spatiu polivalent, utilitati complete; ☎0722.874.400**

243. **VATRA LUMINOASA,** situat vizavi de scoala nr 49, S.U. 130 mp, spatiu comercial, deschidere 7,5 ml, vad bun, amenajat, toate utilitatile, pretabil multor activitati, **1.270 €;** ☎0722.221.490 adi.arv@gmail.com

244. **VICTORIEI CALEA,** S.U. 556 mp, Asociatia de proprietari Calea Victoriei 91-93, ofera spre inchiriere spatiu cu acces din strada. Spatiul il reprezinta subsolul nivel 1 -398,30 mp si nivel 2 -157,70 mp si are toate utilitatile necesare. Spatiul are autorizatiile necesare si se preteaza pentru activitati culturale si nu numai; ☎0723.586.675

245. **VICTORIEI CALEA,** bloc Ferrari, S.U. 50 mp, spatiu birouri, spatiu birouri 2 camere, etajul 4, mobilat modern, 2 ac. Ideal cabinet avocatura, consultanta, agentie, contabilitate, pct. lucru, **450 €;** ☎0725.084.444/ 021.210.76.00 ancasweethome@gmail.com

246. **VICTORIEI CALEA,** ultracentral, S.U. 65 mp, spatiu comercial, spatiu comercial strada artera comerciala, langa Piata Romana, Hilton, Radisson, Magheru, Universitate, Regina Elisabeta, Centrul Vechi. Spatiu perfect reprezentanta firme, magazin de lux, francise, **65 €/ mp;** ☎0756.880.880 birouldeinchirieri@gmail.com

247. **VICTORIEI PIATA STRADA DR. FELIX 7, LANGA MC DONALD`S BUZESTI S.U. 207 MP, FOST SALON BELLISSIMA, AMENAJAT MODERN PE N DOUA NIVELE, PARTER 85 MP SI SUBSOL 122 MP, NEG., 2.700 €; ☎0727.201.668**

248. **VICTORIEI PIATA,** S.U. 111 mp, spatiu birouri, spatiu de birouri, renovat, et 6/11, an c-tie 1992, AC, alarma, lift, paza, mijloace de transport in comun, metrou, cladire office, acces cartela, **1.100 €/luna;** ☎0742.104.755/ 0745.111.510 clauditu.stancu@neocasa.ro www.neocasa.ro

Imobiliare închirieri REGIM HOTELIER, CASE VACANŢĂ

249. **VICTORIEI PIATA,** Maltopol, S.U. 330 mp, spatii birouri in cladire noua d+p+4+m, clasa B, lift 6 persoane, sistem supraveghere video al imobilului. Disponibil: etaj 3: 165 mp, etaj 4: 165 mp, **8 €/mp;** ☎0723.442.571 ilinca_tempeanu@yahoo.com http://spatii-birouri.blogspot.com

250. **VICTORIEI,** Unirii, Tribunal, Splaiul Independentei cu Calea Victoriei, S.U. 90 mp, spatiu birouri, blocul Gemenii, etajul 1/10 nivele, bucatarie mobilata utilata, in camere sunt birouri, paza 24/24, liber, pozitie excelenta, liber; ☎021.341.08.35/ 0743.060.802 contact@stevimobiliare.ro www.stevimobiliare.ro

251. **VIILOR INTRAREA** Sector 5, S.U. 40 mp, spatiu + curte, t, ac, pretabil farmacie, birouri, showroom, stradal, neg., ☎021.335.64.76

252. **VITAN** (Auchan), S.U. 400 mp, parter, etaj 200 mp open-space fiecare, vila noua, iesire 2 strazi, toate utilitatile, negociabil; ☎0744.526.477

253. **VITAN,** S.U. 50 mp, spatiu comercial, proprietar inchiriez spatiu pentru diferite activitatii, etaj 1, p+1, **400 €;** ☎0723.393.696

254. **VITAN,** Auchan, Bobocica, S.U. 22 mp, spatiu birouri, birouri, 22 mp, paza non-stop, supraveghere video, usa metalica + termopane, spatii depozitare: www.qcgroup.roMM; ☎0747.665.144

255. **VITAN, BARZESTI, S.U. 60 MP, SPATIU COMERCIAL, SUPRAFATA 60 MP SI/ SAU 110 MP, TERMOPAN, GRESIE (A FOST SHOWROOM ATV-URI SI MAGAZIN PIESE AUTO), CHIRIA ZONEI, SERIOZITATE, PRETABIL: MAGAZIN, BIROURI, SHOWROOM, 17 €/ MP; ☎021.332.24.80/ 0742.769.462 AUTOPULS@YAHOO.COM**

37 Regim hotelier, case vacanţă IMOBILIARE ÎNCHIRIERI

1. **1 MAI,** Unirii, Alba Iulia, Tineretului, Bd. Unirii, Nerva Traian, Calarasi, Mircea Voda, Decebal, Cantemir, O. Goga, garsoniere si apartamente cu 2 si 3 camere mobilate si utilate lux, loc parcare, wi-fi; ☎0722.176.670 contact@inchirieri-regimhotelier.ro www.inchirieri-regimhotelier.ro

2. **1 MAI,** Unirii, Alba Iulia, Tineretului, Bd. Unirii, Nerva Traian, Calarasi, Mircea Voda, Decebal, Cantemir, O. Goga, garsoniere si apartamente cu 2 si 3 camere mobilate si utilate lux, loc parcare, wi-fi; ☎0722.176.670 contact@inchirieri-regimhotelier.ro www.inchirieri-regimhotelier.ro

3. **13 SEPTEMBRIE,** Petre Ispirescu, Berceni, Piata Progresul, preturile sunt: 50 L/3 ore, 80 L/1 seara, 100 L/1 zi, gars. sunt complet utilate, mobilate modern si foarte curate, rog seriozitate, **50 L;** ☎0765.867.332

4. **13 SEPTEMBRIE,** Petre Ispirescu, Berceni, Piata Progresul, preturile sunt: 50 L/3 ore, 80 L/1 seara, 100 L/1 zi, gars. Sunt complet utilate, mobilate modern si foarte curate, rog seriozitate; ☎0765.867.332

5. **13 SEPTEMBRIE,** Sebastian, inchiriez gars. regim hotelier, super amenajata, 50 L/ 3-4 ore, 80 L/ noapte; ☎0722.511.838/ 0762.639.391

6. **13 SEPTEMBRIE,** Studio Bijou, regim hotelier se adreseaza clientilor pretentiosi, stradal, langa Mall Liberty Center, loc parcare, ac, lcd, minibar, wi-fi, expresor. Preturi variabile in functie de durata sederii, **100 L/ 3 ore;** ☎0723.200.207 www.bucharest-studio-bijou.com

7. **ALBA IULIA,** Burebista, Decebal, Calea Calarasi, Unirii, Mall Vitan, garsoniere, apartamente stradale, mobilate si utilate modern, lux, internet. Preturi in functie de perioada de sedere, incepand de la, **100 L;** ☎0740.318.384

8. **ALBA IULIA,** Burebista, Decebal, Unirii, Nerva Traian, Mall Vitan, garsoniere si apartamente cu 2 camere de lux, stradale, mobilate si utilate complet, wi-fi, foarte curate, pretul depinde de nr. de zile platite, **100 L/ zi;** ☎0725.365.722 www.cazarebucurestinonstop.ro

9. **ALBA IULIA,** Nerva Traian, Unirii, Mall Vitan, O. Goga, apartamente si garsoniere, curate, nou amenajate, wi-fi, tv, ac, complet mobilate si utilate se inchiriaza pe ora sau pe zi la cele mai avantajoase preturi; ☎0745.521.799/ 0768.506.688

10. **ALBA IULIA,** rond, garsoniere si ap. 2 camere, mobilate, utilate, prosoape curate, tv, frigider, internet, etc, de la, **100 L;** ☎0723.966.868 bubchen_planet@yahoo.com

11. **ALBA IULIA,** rond, garsoniere si ap. 2 camere, mobilate, utilate, prosoape curate, tv, frigider, internet, etc, de la, **100 L;** ☎0723.966.868 bubchen_planet@yahoo.com

12. **ALBA IULIA,** Decebal, Unirii, Bio Karpet, Nerva Traian, stradal, garsoniere si apartamente cu 2, cu 3 camere, mobilate si utilate modern, foarte curate, cf. 1, dec.e, acces internet wi-fi, preturi de la, **100 L;** ☎0761.053.133 www.cazarebucurestinon-stop.ro

13. **ARMATA POPORULUI** (Cora, Militari, Lujerului), 5/10, 38 mp, renovata, mobilata, utilata nou, aragaz, frigider, masina spalat, wi-fi, tv, 3 h- 60 L, 22-09 -100 L, 24 h- 130 L; **100 L;** ☎0728.930.653

14. **ARMATA POPORULUI** (Cora-Lujerului-Militari) 38 mp, P/10, finisata, mobilata, utilata nou, aragaz, frigider, masina spalat, LCD,WI-FI, 3 h- 60 L, 09-22- 100 L, 24 h- 130 L, **60 L;** ☎0728.930.653

15. **ARMATA POPORULUI** (Cora-Militari-Lujerului) -5/10, 38 mp, renovata, mobilata, utilata nou, aragaz,frigider, masina spalat,WI-FI, TV, 3 h- 60 L, 22-09 -100 L, 24 h- 130 L; **60 L;** ☎0728.930.653

16. **ARMATA POPORULUI,** 2 camere, Lujerului, Gorjului, Metrou, Militari, conf.1, dec, 60 mp, renovat lux, Wi-Fi, mobilat si utilat nou, bucatarie utilata, 40 euro/zi,150L/12h, 60L/3h, **150 L;** ☎0723.531.432/ 0728.930.653 bodi_84@yahoo.com

17. **ARMATA POPORULUI,** 45 mp, Cora Lujerului, Sir Militari, poze reale, garsoniere si 2 camere, finisaje lux, bucatarie utilata, frigider, televizor LCD, masina de spalat, wi-fi, preturi neg., 3 h 60 L, 22-9 100 L 24 h 130; **100 L;** ☎0723.531.432/ 0732.832.008 bodi_84@yahoo.com

18. **BERCENI,** Giurgiului, garsoniera mobilata modern, 39 L/3h, 50 L/4h, 70 L - o noapte, 90 L/24h, discutabil; ☎0722.772.645

19. **BERCENI,** Big, Brancoveanu, Tineretului, garsoniera lux, apartament 2-3 camere, regim hotelier, utilat, mobilat nou, modern, foarte curat, tv, internet wi-fi, parcare, 100-150 L/zi, 50 L/3 ore, nu escorte; **50 L;** ☎0762.777.849

20. **BERCENI,** Nitu Vasile, inchiriez garsoniera in regim hotelier complet mobilata , utilata modern, discretie totala, parcare. 50L/3ore, 100L/zi, 80L/noapte, **50 L;** ☎0767.113.773

21. **BERCENI,** Obregia, garsoniera stradal in regim hotelier, 40 L-3 ore/ 80 L-12 ore. Mobilier new, masina de spalat, tv, garsoniera lux. Exclus intermediari, **39 L/3ore;** ☎0764.534.012

22. **BUCUR OBOR,** Mosilor, Stefan cel Mare, garsoniere frumos amenajate, ac, internet, posibilitate parcare, metrou aproape, 50 L/4 h, 60 L (20:00- 9:00), 99 L/zi, pentru minim 3 zile 89 L/zi, ☎0728.512.838

23. **BUCURESTI,** cazare. Hotel Mon Caprice ofera cazare in sistem hotelier la cel mai bun pret . Conditii de 3-4 stele, preturi incepand de la 60 de lei. Pentru rezervari email sau telefon, **60 L;** ☎0723.107.007 office@hotelmoncaprice.ro www.hotel-moncaprice.ro

24. **CAROL,** garsoniera in vila, parcare, **60 L/ 24 ore;** ☎0761.304.379

25. **CENTRAL** garsoniere lux, apartamente lux regim hotelier, una, doua sau trei camere, cazare ieftina, zone centrale, conditii excelente, intr-un cadru placut, parcare, metrou la scara, flexibilitate; ☎0763.502.316

26. **CENTRAL** apropiere Stadionul Dinamo, vizavi Parcul Circului, mobilata lux, vedere parc, doar la persoane foarte serioase, discretie maxima, loc de parcare facil, 2 ore, **40 L;** ☎0762.847.886

27. **CENTRAL,** garsoniere lux, apartamente lux regim hotelier, una, doua sau trei camere, cazare ieftina, zone centrale, conditii excelente, intr-un cadru placut, parcare, metrou la scara, flexibilitate; ☎0763.502.316

28. **CENTRAL,** Unirii, Horoscop, Zepter, Octavian Goga, Nerva Traian, Tineretului parc, curate, discrete, wifi, tv ac, locuri de parcare, plecand de la 100 L, accept si 2, 3, 4 h, ofer si rog seriozitate; ☎0762.790.658

29. **CENTRAL,** Unirii, Horoscop, Zepter, Octavian Goga, Nerva Traian, Tineretului parc, curate, discrete, wifi, tv ac, locuri de parcare, plecand de la 100 L, accept si 2, 3, 4 h, ofer si rog seriozitate; ☎0762.790.658

30. **CENTRAL, Unirii, Universitate, Romana, Piata Victoriei, inchirieri apartamente si garsoniere in regim hotelier, mob. si utilate complet, modern si nou. Gars.: 25-35 €/zi, 2 cam.: 35-40 €/zi, 3 cam.: 40-50 €/zi. Cateva ore 80-100 L, 25 €/zi; ☎0724.828.310 rezervari@regim-hotelier.com www.regim-hotelier.com**

31. **CENTRUL ISTORIC,** Cantemir, Unirii, Octavian Goga, Mircea Voda, Alba Iulia, Floreasca, Primaveri, central/ ultracentral, garsoniere si 2 camere, preturi incepand cu: **20 €;** ☎0744.372.439

32. **CENTRUL VECHI,** Unirii, garsoniera moderna, mobilata, utilata complet, tv, Wi-Fi, frigider, masina de spalat, lenjerii, prosoape, foarte curat, discretie, posibilitate cazare 3 persoane, cazari non stop, 100 Lei/ zi, **50 L/ 3h;** ☎0761.230.682

33. **COSTIN GEORGIAN,** Titan, garsoniera curata, langa statiile de autobuze si statia de metrou, regim hotelier 50 lei 2-3 ore sau 100 lei/ zi, **50 L;** ☎0720.431.435/ 0769.732.368

34. **DECEBAL,** Alba Iulia, Unirii, stradal, garsoniere, apartamente 2-3 camere, complet utilate/ mobilate, modern, curat, tv, wi-fi, parcare, disponibil 24 din 24h, de la, **100 L;** ☎0767.259.112 regimhotelier24din24@gmail.com

35. **DECEBAL,** Muncii, Mihai Bravu, garsoniera/ apartament utilate complet, mobilate modern, aer conditionat, foarte curat, discret, 70 L/ 3 ore, 100 L/ zi, nu accept escorte; ☎0763.718.826

36. **DECEBAL,** Muncii, Mihai Bravu, garsoniera/ apartament utilate complet, mobilate modern, aer conditionat, foarte curat, discret, 70 L/ 3 ore, 100 L/ zi, nu accept escorte; **100 L;** ☎0763.718.826

37. **DECEBAL,** Muncii, Mihai Bravu, garsoniera/ apartament utilate complet, mobilate modern, aer conditionat, foarte curat, discret, 70 L/ 3 ore, 100 L/ zi, nu accept escorte; **100 L;** ☎0763.718.826

38. **DOROBANTI,** Decebal, Muncii, Dristor, Unirii, apartamente lux, garsoniere, apartamente cu 2-3 camere preturile variaza in functie de perioada de inchiriere, mobila noua, curat, discret, 2-3 ore, **70 L;** ☎0756.608.637

39. **DRISTOR,** Kaufland, Vitan Prosper, Mihai Bravu, Mc Donald's, garsoniere in regim hotelier 90, 100 L/zi sau pentru catева ore 40-50 L, internet, curatenie si discretie, pot fi si mas, 2-3 ore 50 L, wi-fi; ☎0760.486.970/ 0736.670.836

40. **DRISTOR,** proprietar ofer cazare in regim hotelier, o garsoniera open space in zona Dristor Bucuresti. Garsoniera e situata pe strada Ilioara nr 14B. Mobilata modern si utilata complet, **130 L/ noapte;** ☎0773.935.253 poppyapartment@gmail.com

41. **DRISTOR,** proprietar, ofer cazare in regim hotelier, o garsoniera open space in zona Dristor Bucuresti. Garsoniera e situata pe strada Ilioara nr 14B. Mobilata modern si utilata complet, **130 L/noapte;** ☎0773.935.253 poppyapartment@gmail.com

42. **DRISTOR,** Mc Donalds, KFC, Mall Vitan, garsoniere cochete, pat dublu, aer conditionat, caldura, tv, internet, rugam seriozitate si discretie, pretul fiind 50 L pt. 3 h, si 100 L/zi, **50 L;** ☎0763.497.850

43. **DRUMUL** Taberei, garsoniere in regim hotelier, stradale, mobilate, utilate, tv. Internet, wi-fi. Pret pe 3 ore, **50 L;** ☎0721.657.027

44. **DRUMUL TABEREI,** Favorit, perfect pentru indragostiti, 2/3 ore 50 L, 12 ore sau toata noaptea 100 L, 24 ore 150 L. Curat, mobilat modern, incalzit, 2 camere, non-stop; ☎0724.952.199/ 0765.476.970 marius_viloria@yahoo.com

45. **DRUMUL TABEREI,** Favorit, str. Sibiu, garsoniera in regim hotelier, mobilata, utilata, loc de parcare, tv, wi-fi, lenjerie si prosoape curate. Tarif: 50 L/ 2-3 ore 120 L/24 ore; ☎0767.580.776

46. **DRUMUL TABEREI,** Favorit, str. Sibiu, garsoniera regim hotelier, zona liniestita. Oferim seriozitate, discretie, curatenie,loc de parcare, ac, tv, etc. Pret: 50 L/ 2-3 ore, 100 L/ 24 ore; ☎0763.382.599

47. **DRUMUL TABEREI,** garsoniere in regim hotelier, stradale, mobilate, utilate, tv. Internet, wi-fi. Pret pe 3 ore, **50 L;** ☎0721.657.027

48. **DRUMUL TABEREI,** Hanul Drumetului, garsoniera in regim hotelier, mobilata, utilata, tv HD, wi-fi, frigider, masina spalat, stradal, tarif 50 L/2-3 ore, 100 L/1 zi, ☎0727.449.935

49. **GIULESTI nr. 60, inchiriez vila regim hotelier, constr. 2015, 10 camere, SC - 350 mp, sala de conferinte, 100 L - single, 120 L - matrimoniale; ☎0721.776.809**

50. **IANCULUI,** Avrig, garsoniera in regim hotelier, mobilata modern, utilata, curata, tv, wi-fi, ac. Nu accept escorte. Preturi intre 50 si 120 L in functie de perioada de sedere dorita. Seriozitate si discretie, **50 L;** ☎0763.796.478 carmeniuliana.mc@gmail.com

51. **IANCULUI,** Avrig, garsoniera in regim hotelier, recent renovata, mobilata si utilata, curatenie impecabila, tv, wi-fi, poze reale, exclus escorte, preturi incepand de la 50 lei, negociabil, functie de perioda de cazare. Non-stop, **50 L;** ☎0754.570.694

52. **LACUL TEI,** regim hotelier, curatenie, discret, intim, 50 L/ 3-4 ore, 80 L toata noaptea; ☎0767.878.755

53. **MILITARI,** Gorjului, stradal, apartament 2 camere, renovat recent, foarte curat, internet, tv, aer conditionat, inchiriez in regim hotelier 3 (trei) ore 50 L, toata noaptea 80 L, exclus escorte; ☎0763.712.604

54. **MILITARI,** Iuliu Maniu, Gorjului, Veteranilor, garsoniere in regim hotelier, curate, utilate, pat de mijloc, tv, wi-fi, 2-3 ore 50 L, 24 h 100 L, **50 L;** ☎0724.407.126

55. **MILITARI,** Veteranilor, stradal, renovat recent, mobilat modern, foarte curat, internet, aer conditionat, inchiriez in regim hotelier 3 (trei) ore 50 L, toata noaptea 80 L, exclus escorte; ☎0763.712.604

56. **MUNCII,** Decebal, la 5 min. de statia de metrou si tramvai pune la dispozitia clientilor in regim hotelier, garsoniere si apartamente într-un singur imobil - ideal pentru grupuri. Apartamentele si garsonierele Dream Accommodition sunt spatioase, complet mobilate, cu pat dublu matrimonial si canapea extensibila - dispun de aer conditionat, wi-fi si paza non-stop (24 din 24). Pret: apartament cu living - 150 L/noapte; - garsoniera cu living 150 L/noapte; - catéva ore 80 L (aproximativ 3 ore). Pretul este discutabil pentru mai multe nopti; ☎021.310.97.51/ 0752.306.060/ 0760.566.010/ 0723.514.111

57. **ROMANA PIATA,** garsoniera 42 mp 120 L/zi, gars. Stefan cel Mare 25 mp - 80 L/ zi, ap. 2 camere Vitan, Rin Grand Hotel, 55 mp- 100 L/ zi. Toate locatiile au fost renovate curand cu totul cumparat nou. Poze reale, **80 L;** ☎0720.482.084

58. **ROMANA PIATA,** garsoniera 42 mp 120 L/zi, gars. Stefan cel Mare 25 mp - 80 L/ zi, ap. 2 camere Vitan, Rin Grand Hotel, 55 mp- 100 L/ zi. Toate locatiile au fost renovate curand cu totul cumparat nou. Poze reale, ☎0720.482.084

59. **ROMANA PIATA,** garsoniera 42 mp 120 L/zi, gars. Stefan cel Mare 25 mp - 80 L/ zi, ap. 2 camere Vitan, Rin Grand Hotel, 55 mp- 100 L/ zi. Toate locatiile au fost renovate curand cu totul cumparat nou. Poze reale, ☎0720.482.084

60. **ROMANA,** garsoniere, apartamente in regim hotelier Bucuresti, ultracentral: Piata Romana, Universitate, mobilate si utilate modern, curate, wi-fi gratuit. Pentru detalii accesati site-ul nostru, **23 €;** ☎0748.868.112 elmi.cazare@gmail.com www.elmicazare.ro

61. **SALA PALATULUI,** suprafata 50 mp, regim hotelier 2 , renovat, mobila noua, internet, tv. Imobilul se afla la cca 100 metri de Hotel Hilton si Hotel Radisson, **50 €;** ☎0764.543.071 mmarina898@yahoo.com

62. **SUDULUI PIATA,** situata 5 minute de Sun Plaza Mall, lux, nou, internet- tv, bucatarie mobilata si utilata modern, terasa, frigider, ac, lenjerii si prosoape bumbac, curatenie zilnic, maxim 3 persoane, poze reale, **

133. **VETERANILOR** inchiriez camera mobilata unei fete, toate conditiile, **400 L;** ☎0723.734.452

134. **VITAN** Mall, inch. camera in apart., la o persoana, cu toate cheltuielile incluse **650 L;** ☎0734.147.538

135. **VITAN** Mall, Zepter, inch. camera mobilata, cu facilitati, exclus cupluri si fumatori; ☎0761.827.375

136. **VOLUNTARI,** cam. mobilata, bucatarie, fara baie; ☎0766.288.057

137. **ZABRAUTULUI STRADA,** Nr. 13 BM 1, inchiriez o camera din 3, sc. 1, et. 3, mobilata, pret disc., ☎0765.949.748

138. **ZETARILOR,** camera mobilata, dec.a, bucatarie, la curte, dependinte, baie, masina spalat, internet, utilitati incluse, negociabil; ☎0729.582.677

39 Cereri închirieri

IMOBILIARE ÎNCHIRIERI

1. **BUCURESTI,** Agentie Imobiliara cu un portofoliu de clientii in baza de date, cautam sa inchiriem ap, case, vile, spatii in Bucuresti, comision 0 la exclusivitate; ☎0749.076.011/ 021.210.76.00 sweethome_imob@yahoo.com

2. **BUCURESTI,** cautam apartamente, garsoniere, case, vile, mobilate, nemobilate, indiferent zona, urgente, avem clienti seriosi; ☎0721.864.861/ 0762.288.289/ 021.334.79.27 expocardinal@yahoo.com

3. **BUCURESTI,** doamna singura doresc sa inch. gars. 25-30 mp, ofer max. 600-605 L; ☎0724.897.604

4. **BUCURESTI,** inchiriem fara comision, garsoniere, apartamente, case, vile, garantie 1+1, clienti din portofoliul nostru, rugam seriozitate, 0% comision; ☎0722.634.099 octavian.ilie@prime-residence.ro

5. **BUCURESTI,** Romstil inchiriaza rapid garsoniere, apartamente, camere in apartamente sau la curte, case, vile, orice sector; ☎0722.695.530/ 031.407.46.78

6. **BUCURESTI,** solicitam vila si apartament vila, bloc 2, 3, 4, 6 camere, firma/locuit, ne/mobilat si pentru cumparare case/ vile si apartamente central/ semicentral; ☎021.321.10.20/ 0753.095.601 office@credoamg.ro www.credoamg.ro

7. **BUCURESTI,** toate zonele si provincie, garsoniere, apartamente, camere curte / bloc, case, vile, terenuri, spatii, eventual schimburi, vanzari - cumparari; ☎0769.350.184/ 0742.350.553/ 0735.343.011

8. **BUCURESTI,** urgent sector 3 sau 4, inchiriez garsoniera sau apartament, mobilat sau nemobilat, oferim 1+1 garantie (fara comision la proprietar 0%) clienti in 48 h; ☎0768.366.823/ 0767.513.720/ 0734.070.570

9. **CAUT** chirie direct de la proprietar. Apartament 2 camere mobilat si utilat (fara tv, frigider, covoare) dec. pe termen lung si plata lunara. Preferabil zona Rahova. Mama si fiica singure in apartament, **750 L;** ☎0765.356.512

10. **CENTRAL** / periferie, 3 camere, nemobilat/ lux, familie pensionari militari, contract Administratia Financiara. Garantie, termen lung, negociabil, **230 €;** ☎0744.932.113

11. **CENTRAL,** ultracentral, stradal / semistradal, apartamente 3-4 camere nemobilate, pentru sediu firma, avem clientii seriosi pe termen lung; ☎0766.491.921 office@casarurora.ro

12. **CRANGASI, D. Taberei, Militari, caut garsoniera cf. 1 sau 2, chiria 160-170 €/ luna; ☎021.666.78.17**

13. **DRUMUL TABEREI,** Militari, garsoniera, apartament 2 si 3 camere, ofer pretul zonei; ☎0728.873.203/ 021.430.14.90

14. **GARSONIERA,** Autoritatea Nationala Sanitara Veterinara si Siguranta Alimentelor, cu sediul in Bucuresti, str. Piata Presei Libere nr.1, sector 1, intentioneaza sa inchirieze, in conditiile prevazute de H.G. nr. 1860/2006, cu modificarile si completarile ulterioare, un spatiu locuit, respectiv garsoniera, cu urmatoarele caracteristici: - amplasament in sectorul 1; - complet mobilata si utilata; - sistem de ventilatie si aer conditionat; - geamuri termopane, gresie, faianta; - etaj; maxim 2; - imobilul sa nu fie expus la risc seismic. Perioada de inchiriere: pana la data de 24.09.2015. Inchirierea se va finaliza prin inchirierea unui contract ferm. Persoana de contact: Paula Curpan; ☎0374.150.254

15. **GARSONIERE** sau apartamente, in zone civilizate, usor accesibile, mobilate sau nemobilate. Clienti selectati. Pentru termen lung, cu plata anticipat. Urgent; ☎0761.066.200 imobiliare.az@gmail.com http://agentii-imobiliare-bucuresti.ro

16. **INDIFERENT** zona, comision 0%, gars., ap. 2-3 camere, ne/ mobilate, pentru locuit/ firma, avem chiriasi pe termen lung, plata anticipat, seriozitate si promptitudine; ☎0722.450.098 office@casarurora.ro www.casarurora.ro

17. **MILITARI,** caut spatiu com. pentru magazin specializat, pentru dezvoltare afacere existenta, 10- 25 mp; relatie pe termen lung; ☎0736.358.780 costicozma@yahoo.com

18. **ORICE ZONA,** persoana varstnica, pensionara, caut camera cu chirie, ofer **300 L;** ☎0731.706.151

19. **RAHOVA** Caut chirie direct de la proprietar. Apartament 2 camere mobilat si utilat (fara tv, frigider, covoare) dec. pe termen lung si plata lunara. Preferabil zona Rahova. Mama si fiica singure in apartament, **750 L;** ☎0765.356.512

20. **SECTOARELE** 2, 3, dorim spre inchiriere camere in apartament, garsoniere, mobilate/ nemobilate, orice conditii, pentru fata, baiat, cuplu, persoane linistite, fara comision, seriozitate; ☎0761.600.234

21. **SECTOR 2,** agentia imobiliara Tudor`s Office intermediaza inchirieri, clienti seriosi, zona Lacul Tei, Teiul Doamnei, Colentina si strazi adiacente, comision minim; ☎0770.556.929

22. **SECTOR 2,** baiat serios, salariat, doresc o camera mobilata (singur in camera), ofer cheltuieli+ **400 L;** ☎0726.754.215

23. **UNIRII,** Nerva Traian, Tineretului, Timpuri Noi, particular, ap. 4-5 camere, 120-140 mp, firma IT. Fara agentii; ☎0765.254.713

Autoritatea Naţională Sanitară Veterinară şi pentru Siguranţa Alimentelor, cu sediul în Bucureşti, str. Piata Presei Libere nr. 1, sector 1, intenţionează să închirieze, în condiţiile pevăzute de H.G. nr. 1860/2006, cu modificările şi completările ulterioare, un spaţiu de locuit, respectiv garsonieră, cu următoarele caracteristici:
- amplasament în sectorul 1;
- complet mobilată şi utilată;
- sistem ventilaţie şi aer condiţionat;
- geamuri termopan, gresie, faianţă;
- etaj maxim: 2;
- imobilul să nu fie expus la risc seismic;
Perioada de închiriere: până la data de 24.09.2015
Închirierea se va finaliza prin încheierea unui contract ferm.
Persoana de contact: Paula Curpan, tel.: 0374.150.254

AUTO, MOTO

CREDIT CU GARANTIE AUTO
CLARET EURO CREDIT
BANII in aceeasi zi
Masina ramane IN POSESIA TA
Polita CASCO GRATUIT
SUNA ACUM: 0314.100.200
PRIMESTI Cadou TABLETA

40 Autoturisme

AUTO, MOTO

1. **BMW 530xD,** 45000 km, negru metalizat, CC 3, automatic, climatronic, piele, full, **15.000 €;** ☎0722.619.077

2. **CHEVROLET AVEO** an 2006, 30000 km, benzina, 1100 cmc, inmatriculata Klas Sh 2, gri, inmatriculat Bucuresti, primul proprietar, **3.300 €;** ☎0744.897.579

3. **CHRYSLER 300C,** an 2005, 68300 km, benzina, 3500 cmc, inmatriculata masina merge excelent. Nu "bate" nimic la motor. Al doilea proprietar. Cateva probleme estetetice (zgarieturi, bara fata rupta jos si pielea de pe scaunul soferului - poze #8,#9). Fara variante auto, **6.200 €;** ☎0740.596.892

4. **DACIA LOGAN** an 2008, 240000 km, GPL, 1400 cmc, AC, geamuri electrice fata/ spate, ABS, taxa platita; ☎0722.291.507

5. **DACIA LOGAN** an 2007, aer, dublu airbag, geamuri si oglinzi electrice, taxi dispecerat Speed, disc., **1.800 €;** ☎0765.199.222

6. **DACIA LOGAN** an 2008, 130000 km, benzina, 1600 cmc, inmatriculata benzina, albastru, inmatriculat, urgent; ☎0745.036.028

7. **DACIA LOGAN** an 2007, 285000 km, diesel, 1500 cmc, inmatriculata Euro 4, aer cond., geamuri electrice, fost taxi, disc., **1.700 €;** ☎0785.916.963

8. **DACIA LOGAN** an 2006, 26000 km, benzina, 1,4 cmc, inmatriculata proprietar vand, in stare foarte buna, aproape nou, din Bucuresti zona Militari-Gorjului, servodirectie; ☎0727.745.806

9. **DACIA LOGAN** an 2007, 250000 km, diesel, inmatriculata vand auto; ☎0763.676.261

10. **DACIA LOGAN** GPL, vand, taxi, licenta inchiriata disp. Speed, acte la zi, cu statie, antena, aparat, **1.500 €;** ☎0768.436.791

11. **DACIA LOGAN,** an 2005, 120000 km, benzina, inmatriculata dotari full, **1.900 €;** ☎0723.384.748

12. **DACIA LOGAN,** an 2005, 85000 km, benzina, 1600 cmc, inmatriculata primul proprietar, cumparata din Romania de la reprezentanta, toate reviziile la zi. Aer cond., servo, ABS, geamuri electrice, tinuta in garaj, impecabila, jenti de magneziu, radio cd, inchidere, carte service, **1.800 €;** ☎0764.637.609 geogeo404@yahoo.com

13. **DACIA PAPUC** an 1998, autoutilitara, 5 locuri, necirculata, tinuta garaj, vopsea originala, metalizata, **3.500 L;** ☎0726.731.406/ 0721.435.316

14. **DACIA SOLENZA** an 2005, geamuri electrice, inchidere centralizata, aer cond., servodirectie, neg., **4.200 L;** ☎0722.673.267

15. **DAEWOO CIELO,** an 2006, 25500 km, singurul proprietar, cauciucuri + janta iarna toate noi, ITP 2016, RCA 2015, pret neg.; ☎0727.320.158

16. **DAEWOO TICO** an 1999, 94800 km, benzina, 796 cmc, inmatriculata Masina este in stare tehnica si estetica foarte buna, are aer conditionat, nu are rugina, e tinuta in garaj. Consumul este 4,5% afara si 5,2% in oras. Utilizare 6000 km/an, proprietara nefumatoare, **1.000 €;** ☎0744.891.430

17. **DAIHATSU CUORE,** an 2005, 81000 km, inmatriculata km reali, EPS, ABS, inmatriculata 01.2015 din Germania, cauciucuri noi, **1.750 €;** ☎0722.722.833

18. **FIAT ALBEA,** an 2006, 86700 km, km reali, stare tehnica buna, aer cond., inchidere centralizata, proiectoare ceata, **2.300 €;** ☎0726.206.462

19. **FORD KA FUTURA,** an 2001, 62000 km, benzina, 1290 cmc,neinmatriculata panorama decapotabil, Euro 4, cu trapa panoramica electrica, aer conditionat, foarte bine intretinut, discuri si placute noi, radio CD player Ford, scaun sofer reglabil, 4 x airbag, anvelope iarna/ vara, jante aliaj, se poate testa, **1.580 €;** ☎0763.698.976

20. **FORD KA,** an 2004, 120000 km, benzina, 1300 cmc,neinmatriculata masina arata impecabil (29.07.2004), euro 4,60 cp, tara de origine Olanda, cutie 5+1 trapa panoramica electrica, servodirectie, abs, 2 airbaguri, jante aliaj, radio-cd, consum mic, accept variante, km reali, **1.700 €;** ☎0721.689.424/ 0767.353.932 razvan@firstbusiness.ro

21. **FORD TRANSIT,** an 2003, 180000 km, diesel, 1998 cmc, inmatriculata motor Duratorq, tractiune fata, distributie pe lant, inmatriculata, taxa platita si nerecuperata, **2.500 €;** ☎0729.151.796

22. **HONDA ACCORD,** an 2007, 100000 km, benzina, 150 cp/2, cutie manuala, **6.750 €;** ☎0727.374.111/ 0728.127.214

23. **HYUNDAI I10** an 2014, 16000 km, benzina, 980 cmc, inmatriculata fara accident, carte service, reprezentanta stare ireprosabila, **6.200 €;** ☎0726.153.747

24. **HYUNDAI TUCSON JEEP,** an 2007, 100000 km, 4x4, negru, benzina si gaz, in stare foarte buna, **6.000 €;** ☎0733.382.615

25. **OPEL CORSA** an 1997, 105000 km, 1400 cmc,neinmatriculata adus Austria, proprietar, stare perfecta, **800 €;** ☎0768.553.862/ 0722.323.980

26. **OPEL CORSA B** an 2000, 210000 km, benzina, 1199 cmc, inmatriculata 1.2 16V, fabricatie 08.2000, taxa platita si nerecuperata , masina merge impecabil, foarte usor de intretinut, taxe mici, consum mic, negociabil, **1.650 €;** ☎0733.005.565 alexandru.aral@gmail.com

27. **OPEL INSIGNIA,** an 2009, 150000 km, diesel, 1956 cmc, inmatriculata manuala, 160cp, inmatriculata, prim proprietar in tarajante 20', piele cu scaune incalzite + ventilate, portbagaj actionat electric, pilot automat, bluetooth etc., detalii la telefon, **7450 €;** ☎0749.502.735 davidov.george@gmail.com

28. **RENAULT CLIO,** an 2007, 83000 km, benzina, 1400 cmc, inmatriculata taxa de mediu platita si nerecuperata primul proprietar, pret usor negociabil, nu accept schimburi, **3.950 €;** ☎0729.852.587 gherasimradu@gmail.com

29. **RENAULT MEGANE,** an 2012, 78000 km, diesel, 1500 cmc,neinmatriculata prim proprietar, euro 5, taxa 40 €, navigatie tomtom, impecabila, fara urme de uzura,110 cp, distributie schimbata, amortizoare noi, geamuri electrice, aer conditionat, merita vazuta, **6.100 €;** ☎0720.523.695 office@travahar.ro

30. **RENAULT SYMBOL** 1,5 pe motorina cmc, proprietar unic, an de fabricat?ie noiembrie 2008, in stare foarte buna, geamuri automate, ac, **3.900 €;** ☎0722.386.603 tttrister@yahoo.com

31. **RENAULT SYMBOL,** an 2012, 23000 km, benzina, 1149 cmc, inmatriculata taxa achitata, primul proprietar cumparata de noua de la reprezentanta, 23.000 km, climatronic, servo, abs, geamuri electrice, oglinzi incalzite euro 5, carte service, impecabila.Accept orice verificare, **4.800 €;** ☎0763.768.152 geor303@yahoo.com

32. **SEAT LEON,** an 2003, 72000 km, benzina, 1600 cmc, inmatriculata putin rulat, fara taxa platita, climatronic, oglinzi incalzite si heliomate cu reglare electrica, 105 cp, sistem audio Aura performant, geamuri electrice, jante aliaj, volan reglabil etc, **4.000 €;** ☎0721.346.599

33. **TOYOTA AVENSIS 14000 km, 1600 cmc, fabr. august 2008, pr. proprietar, km reali, inch. centralizata, airbrma noua si airbag-uri, Euro 5, 120 cp, culoare silver, 10.500 €; ☎0743.662.171**

34. **TRABANT 601L, an 1989, 2000 km, stare exceptionala, cu motor nou, tapiterie impecabila, piese rezerva originale; ☎021.331.28.43/ 0724.173.987**

35. **VOLKSWAGEN GOLF 4,** an 2002, 170000 km, benzina, 1600 cmc, inmatriculata computer, dublu climatoric, 105 cm, cutie automata; ☎0724.662.213

36. **VOLKSWAGEN POLO,** an 2003, 169000 km, benzina, 1198 cmc, inmatriculata 1.2, 47 KW(64 CP), taxa de mediu nerecuperata, motor economic, distributie lant, ofer fiscal+anaf, itp valabil pana in 13.10.2016, sunt proprietar. Actele la zi, **1.799 €;** ☎0747.619.666 andrei.uta.imob@hotmail.com

37. **VOLKSWAGEN TIGUAN, an 2009, 94386 km, benzina, 1400 cmc, TSI, 150 cp, 4x4, carte service la zi, revizie, inlocuit distributie / revizie generala, autoturismul functioneaza ca nou, suporta orice test autorizat, computer de bord, climatronic, volan multifunctional, piele scaune fata incalzite, radio cd, alarma, taxa mediu achitata si nerecuperata, 12.000 €; ☎0723.656.933**

41 Vehicule diverse, utilitare

AUTO, MOTO

1. **AUTORULOTA** Ford, fabricatie 1993, 6 locuri, stare f. buna, **8.700 €;** ☎0721.145.284

2. **KIA** K2500 autoutilitara 6 locuri, 68.0000 km, motor 2500cc, aer conditionat, geamuri electrice, capra foarte solida pentru tamplarie PVC, **4.700 €;** ☎0743.155.246

3. **SCUTER** japonez nou, cap. 50 cm, 4 timpi; ☎0727.873.139/ 021.336.59.76

4. **VAND** barca, catamaran southland fishing dlx 2080 L 6,10 ;l 2,44; copacitate 10 locuri, motor yamaha 60 cai; fabricata canada 2008; stare f. buna; peridoc; inscrise in circulatie ambele; piele; ☎0722.247.301

42 Piese, accesorii, service

AUTO, MOTO

1. **DACIA PAPUC** dezmembrez Dacia papuc dizel pcap 1.9 tdi, an fabricatie 2004. Masina este intreaga inca nu am dat nimic din ea inncepind de la roti, pompa injetcie, motor, cutie viteze caroserie, mai putin faruri, ☎0746.131.889

2. **FORD** Focus, 2001, dezmembrez break, piese ieftine, **1 €;** ☎0725.340.140

3. **PIESE** auto import noi, dezmembrari absolut orice marca; ☎0744.495.564/ 0722.640.080

43 Cumpărări

AUTO, MOTO

1. **AABACA** Aabarth Accent 100% avariate, accidentate, neaccidentate, defecte, inscrise, neinscrise. Plata pe loc; ☎0761.382.594/ 0737.479.535 auto.caroli@yahoo.com

2. **AABACA** Aabarth Accent acum Acura Astra auto 4x4 BMW, Cielo, Chevrolet, Dacia Logan, SuperNova, Solenza, Sandero, Tico, Matiz, Opel, Renault, Skoda, VW, stare buna, accept si cu mici defecte, plata+ acte pe loc, accept si de la firme; ☎0721.309.765/ 0768.798.468

3. **AABACA** Abarth, Abbes, Aaplander, Acura, Astra, auto 4x4, BMW, Cielo, Dacia, Dacia Logan, SuperNova, Solenza, Tico, Matiz, Renault, Skoda, VW, stare buna, plata + acte pe loc; ☎0730.987.128/ 0766.821.847

4. **AABACA,** Aabarth Aabbe Aaglander accidentate achizitionez auto accept Acura Audi Astra abandonate avariate Alfa Romeo BMW Chevrolet Dacia Logan Mercedes Matiz Opel Peugeot Renault Solenza Skoda VW Suv 4x4 etc. Orice auto si autoutilitar plata + acte pe loc seriozitate, **100.000 €;** ☎0765.119.407 eugenauto27@yahoo.ro

AFACERI, DIVERSE

5. **ABACA** Abarth Accent 100% acum orice autoturism, ofer plata si actele pe loc. Firma serioasa; ☎0763.252.956/ 0736.788.474 mariandiditel@yahoo.com

6. **ACCIDENTATE** / abandonate, avariate, neaccidentate, ne/inmatriculate cumpar auto orice stare, marca, an fabricatie. Plata pe loc; ☎0724.345.345/ 0765.962.961 autovast@yahoo.com

7. **ACCIDENTATE** / neaccidentate, avariate/ neavariate achizitionam auto. Oferim plata si actele pe loc, indiferent stare, marca, an; ☎0763.252.956/ 0736.788.474

8. **ACCIDENTATE,** avariate, defecte sau bune, ne/inmatriculate, seriozitate, evaluare directa, execut transport platforma auto; ☎0729.649.699

9. **ACHIZITIONEZ** auto avariate sau neavariate, pentru casat, autoutilitare, moto, utilaje, orice stare, an, marca, model inscrise/ neinscrise. Plata si actele pe loc. Ofer seriozitate. Evaluare corecta. Ma deplasez, **10.000 €;** ☎0724.883.197 autofundulea@yahoo.com

10. **ACHIZITIONEZ,** accept autoturisme: Logan, Solenza, SuperNova, Matiz, Tico, Cielo, Opel, Renault, Skoda, Volkswagen etc. Accept bune si cu mici defecte. Plata plus radiere pe loc; ☎0721.309.765/ 0768.798.468

11. **AUDI, indiferent de stare, plata pe loc; ☎0767.305.046/ 0768.817.332**

12. **AUTO** accidentate/ neaccidentate, inmatriculate/ neinmatriculate, avariate/ neavariate, etc., cumparam - vindem orice tip de autoturism, evaluand starea autoturismului in functie de gradul de uzura si anul de fabricatie la pretul corect. Plata si actele pe loc la sediul din sector 2, Bucuresti; ☎0763.252.956/ 0736.788.474

13. **AUTO** Achizitionam acum orice marca, indiferent de anul de fabricatie sau starea tehnica, plata si actele pe loc la sediul din Bucuresti, sect. 2, str. Mihai Eminescu nr. 77A; ☎021.212.31.03/ 0764.637.609 autovanzari10@yahoo.com

14. **AUTO** chizitionam auto, cumpar orice tip de autoturism fabricatie minim 2000. Inmatriculat in Romania. Plata si actele pe loc. Rog si ofer seriozitate. Multumesc; ☎0763.276.804 vaslacatus@yahoo.co.uk

15. **AUTO** Vrei sa-ti vinzi rapid masina? Noi suntem solutia. Cumparam auto de orice tip, dupa anul 2000, cu taxa mediu achitata / neachitata, doar de la proprietari in acte sau firme, doar inmatriculate Ro, **200.000 €;** ☎0733.878.895 vanzari_cumparari.auto@yahoo.com

16. **AUTO,** accidentate, defecte sau bune. Autoutilitare, camionete, remorci, rulote, platforme, motociclete; ☎0762.186.976

17. **AUTO,** ai o masina de vanzare si vrei sa o vinzi rapid la un pret corect? La noi gasesti solutia: oferim cel mai bun pret pentru masina ta, indiferent starea; ☎0724.345.345/ 0765.962.961 autovast@yahoo.com

18. **AUTO,** cumpar indiferent de stare, Dacia si alte marci, plata si actele pe loc; ☎0726.464.351/ 0762.357.238

19. **AUTO,** cumparam orice tip in stare buna, inmatriculate sau neinmatriculate, avariate sau defecte; ☎0724.345.345/ 0765.962.961 autovast@yahoo.com

20. **AUTO,** vrei sa-ti vinzi rapid masina? Noi suntem solutia. Cumparam auto de orice tip, dupa anul 2000, cu taxa mediu achitata / neachitata, doar de la proprietari in acte sau firme, doar inmatriculate Ro, **200.000 €;** ☎0733.878.895 vanzari_cumparari.auto@yahoo.com

21. **AUTOTURISME** orice marca, inmatriculate sau neinmatriculate, avariate sau neavariate, rog seriozitate, plata pe loc; ☎0767.658.247

MATRIMONIALE

RUBRICI SUSPENDATE

44 Ea caută partener
45 El caută parteneră
46 Saloane masaj, Servicii masaj
47 Prietenii, Căsătorii
48 Matrimoniale Diverse

49 Vânzări, cumpărări, asocieri

AFACERI, DIVERSE

1. **AFACERE** Com. Babaita, vand cladire 450 mp +teren 2.000 mp in centrul com. Babaita, langa Alexandria, la 80 km de Buc., fosta fabrica, pretabila pentru orice: bar, disco, centru reciclare, depozit, evenimente, etc, super avantajos, **15.800 €;** ☎0728.061.799 pecolt22@gmail.com

2. **AFACERE** cu 100% profit. Cautam parteneri de afaceri in fiecare judet din tara, cu exclusivitate (un singur colaborator pe oras) pentru afacere. Oferim produse second hand din Germania (imbracaminte). Bunurile nevandute se pot schimba cu altele sau returna. In cazul incetarii colaborarii, puteti returna toata marfa ramasa iar noi va achitam 100% contravaloarea bunurilor ramase. Partenerul va trebui sa beneficieze de un loc de desfacere al produselor cu o suprafata aproximativa de 100 mp sau mai mare; sa fie situat intr-un loc cu vad comercial, trafic mare de persoane. Asiguram gratuit transportul bunurilor cumparate pana la locul dv. de desfacere. Cei interesati vor trebui sa ia legatura cu noi prin telefon orele 09-17, sau mail pentru a discuta detaliile; ☎021.369.59.58/ 0723.319.968 orientconst@yahoo.com

3. **AFACERE** Firma straina cauta asociat fast food carne si cartofi, concept american singur pe piata investitie mica, profit excelent, nu necesita bucatar, planificata retea francize in mari orase, info mr. Eric; ☎0765.130.241 market_minute@yahoo.com

4. **AFACERE** teren 1.000 mp, parcare iluminata 140 mp si depozit 14 mp la 300 m dist.de centura sud, ratb in zona, la cererea clientului se poate construi sau extindere parcare, utilitati gaz, 220v/380v, apa, fosa, contract, fact., proprietar, **300 €;** ☎0764.803.878/ 0723.712.092 naftanclaudiu@yahoo.com

5. **AFACERE** transport. Se vinde afacere transport international persoane si colete, agentii in Romania si Spania. Oferta include si 2 autocare de 60 si 90 locuri, **100.000 €;** ☎0722.566.124 marius_amatour@yahoo.com transportpersoanespania.ro

6. **BUCURESTI** restaurant, se vinde afacerea la cheie cu tot cu societate. Detine toate autorizatiile. Contract pe 10 ani. Renovata recent. Salon interior 100 mp. Terasa exterioara 150 mp. Zona buna. Stradal, Militari, **65.000 €;** ☎0723.606.852

7. **BUCURESTI** urgent cumpar garsoniera sau apartament, preiau cu datorii mari la intretinere (ipotecat, amanetat) perfectam acte in regim de urgenta. Ofer bani cash. ☎0727.267.976/ 0768.366.823

8. **BUCURESTI zona Tei Toboc ferma piscicola 16 ha, alimentare cu apa gravitational, negociabil; ☎0723.457.433/ 0751.059.974**

9. **CASA** si afacere, caut asociat cu capital, detin ferma capre, porci, vaci, gaini, incubator de oua 5.000 de capete lunar, ferma proprietate, 35 de km de Bucuresti, doresc capital, asociere, intre 1 si 10 ani, informatii la ferma, **39.000 €;** ☎0764.945.508 office_produse_congelate@yahoo.com

10. **CAUT** sofer cu experienta pe comunitate si detinator de capital pentru asociere transport marfa 3,5 t; ☎0761.199.528

11. **CEDEZ** contract spatiu utilat pt livrare in Baneasa. Din motive personale cesionez firma noua, fara datorii, spatiu utilat, flux, autorizatii, Tico, s.a. Chirie spatiu 400 €. Merita vazut, detalii la fata locului, **999 €;** ☎0744.891.430

12. **CEDEZ** restaurant, italian si cafenea in zona Unirii, la Fantani. Cedez afacere la cheie, vad format. Pret fix, **14.000 €;** ☎0734.903.029

13. **CHIOSC,** vand chiosc ziare in zona Crangasi langa statie de tramvai si de autobuz Ceahlau. Trafic pietonal si vad bun, **5.500 €;** ☎0728.727.470 vstanescu@yahoo.com

14. **COLENTINA** -Andronache, inchiriez teren 350 mp, desch. 6 m, pentru parcare, diverse activitati; ☎0753.778.755

15. **CREDITE. Ai nevoie de bani si banca nu te mai ajuta? Credit rapid, fara adeverinta, venit si pentru cei aflat in biroul de credit sau executare. Aprobare in 24 ore, pana la 200.000 €. Cu garantie imobiliara. Suna acum la tel. Splaiul Independentei 2k; ☎0726.194.478/ 0768.572.226/ 021.348.14.49**

16. **CUMPAR** apartament 2 camere confort 1, dec. 50-60 mp in Bucuresti, zona Titan, 1 Decembrie, Nicolae Grigorescu eventual Berceni, Oltenitei. Ofer 35.000-40.000 cash, liber, disponibil imediat, acte la zi; ☎0034674011048 dumitru_1969@yahoo.com

17. **CUMPAR** ferma cereale. Societatea Itagra S.A., cumparam ferma cereale cu suprafata de minim 1.000 ha, in zona de sud, sud-est a Romaniei, teren in arenda / proprietate sau mixt, cumparare inclusiv utilaje, constructii, site societate, persoana de contact: Cristina Murariu; ☎0722.450.573 office@itagra.ro itagra.ro

18. **DAMAROAIA,** Bucurestii Noi, pe str. Fabrica de Caramida, nr. 7E, pozitie superba, cu 20 m deschidere la lacul Grivita, posibil inca o parcela alaturata identica, utilitati. Discutabil. Asociere; ☎0722.931.931/ 0721.097.730

19. **DEBARASAM locuinte si birouri, primim in consignatie obiecte casnice si mobilier (cumparam prin negociere directa). Vindem toata gama de articole sh: mobilier, electrocasnice, electronice, imbracaminte, incaltaminte, covoare, decoratiuni Germania. Second hand market. Bdul Voluntari nr. 106, Voluntari, Jud. Ilfov (langa Metro Voluntari); ☎021.369.58.34 www.secondhandmarket.ro**

20. **FINANTARE** deschidere afaceri, programe sustinere idei noi cu posibilitati de dezvoltare, orice domeniu, productie, etc. Fonduri de investitii cauta proiecte, startup. Europene, nerambursabile, consultanta infiintare firme, **1.500.000 €;** ☎0721.195.122 romania@garantaconsulting.com http://www.GarantaConsulting.com

21. **FIRMA** taxi de vanzare cu 51 autorizatii + 51 masini de Bucuresti, valabilitate pana 2020; ☎0734.600.000/ 0733.033.333

22. **HOTA** decorativa Studio Casa Milano 60 Inox. Filtre antigrasime aluminiu, 3 trepte, butoane push, 1 motor turbo.Capacitate de absorbtie: 400 mc/h, **300 L;** ☎0735.260.207 iliescu.ani@gmail.com

23. **INCHIRIEZ** platforma betonata de 10.000 mp, Str. Atelierele Noi 2B, sector 1 (Calea Giulesti). Relatii la tel., intre orele 10.00-16.00; **1 €/mp;** ☎0722.646.636

24. **LICENTE** taxi, Bucuresti doresc, ofer in schimb teren 530 mp Sinaia ideal hotel Pensiune fonduri europene; ☎0726.450.867

25. **OPORTUNITATE** afaceri. Propunerea noastra consta in amplasarea de magazine tip insula pe galeriile centrelor comerciale, in vederea comercializarii produselor cosmetice frantuzesti de make-up si a parfumurilor, **1.000 €;** ☎0722.213.593 office@lauraclauvi.ro www.lauraclauvi.ro

26. **PARTITURI** muzicale, vand partituri muzicale (caiete) cu clasici europeni editii secolele 19 si 20 Dresda; ☎0758.538.213

27. **PISCINA** rectangulara Intex demontabila 5,5 x 2,75 x 1,32, noua (1 an gar., plus pompa, filtru nisip, scara, mat. protector sol, prelata, plasa de sup. pt. curatare, tester Ph-Cl, subst. Intret.) **2.500 L;** ☎0726.271.020 mail.curent@gmail.com

28. **PREDAU** magazin universal 60 mp, vanzare zilnica 2.200-3.000 L, fara tigari, magazinul se afla pe Vatra Luminoasa. In pret sunt incluse: toata marfa din magazin, 2 vitrine, rafturi si tejghele proprietate personala, chiria, **11.500 €;** ☎0734.391.787

29. **PRELUAM** firme cu datorii, schimbarea sediului, administratorului - preluarifirme.weebly.com; ☎0720.290.906/ 0761.815.456

30. **PRELUAM** firme urgent, experienta vasta in domeniu, asiguram confidentialitatea si siguranta tranzactiilor dumneavoastra. Transfer raspundere administrator, cesiune completa (arhiva contabila) decl 050, in toata tara; **100 L;** ☎0720.678.882 multiplan.infoconsult@yahoo.com www.consultanta-financiara.webnode.ro

31. **PRELUAM** societati cu datorii, acte Reg. Comertului, sediu gazduire, infiintari societati comerciale etc.; ☎0766.192.417

32. **RESTAURANT,** Rond Obregia, cedez 50 % din firma autorizata in cladire comerciala, compus din terasa, pizzerie si bucatarie complect utilata, masina livrari, chirie 1.500 €/ luna, colaborare cu 2 saloane de evenimente, **20.000 €;** ☎0764.523.379

33. **SALON** de infrumusetare, zona cu vad, Mihai Bravu; ☎0771.584.963/ 0720.175.411

34. **SOCIETATE** Comerciala din Voluntari jud. Ilfov importator imbracaminte SH Germania, cautam parteneri de afaceri in fiecare judet din tara, cu exclusivitate (un singur colaborator pe oras) pentru afacere cu garantare profit 100 %. Oferim produse second hand din Germania (imbracaminte). Bunurile nevandute se pot schimba cu altele sau returna. In cazul incetarii colaborarii, puteti returna toata marfa ramasa iar noi va achitam 100% contravaloarea bunurilor ramase. Partenerul va trebui sa beneficieze de un loc de desfacere al produselor cu o suprafata aproximativa de 100 mp sau mai mare; sa fie situat intr-un loc cu vad comercial, trafic mare de persoane. Asiguram gratuit transportul bunurilor cumparate pana la locul dv. de desfacere. Cei interesati vor trebui sa ia legatura cu noi prin telefon orele 09-17 sau mail pentru a discuta detaliile; ☎021.369.59.58/ 0723.319.968 orientconst@yahoo.com

35. **SPALATORIE** auto, vand in zona Prelungirea Ghencea nr 49, 4 rampe, utilata complet, vad format; ☎0766.132.843

36. **VAND 2 dosare Legea 10 PMB obiecte de arta si ceasuri; ☎0745.564.963**

37. **VAND afacere in derulare tip fast food, cu terasa de vara si terasa la strada, supr. 80 mp interior, sector 2; ☎0761.336.821**

38. **VAND afacere la cheie pizzerie+catering numai cu livrare. Chirie avantajoasa, 10.500 €; ☎0721.014.587**

39. **VAND** afacere la cheie, clientela formata-cafenea, zona Hyperion, urgent. Pentru detalii: ☎0785.346.768

40. **VAND** afacere macelarie utilata complet, vad format, Piata Gorjului; ☎0723.322.067

41. **VAND** afacere, infintata din anul 1999, domeniu de activitate: dealer auto rulate (vanzari-cumparari auto), inchirieri autoafacerea mai cuprinde: pensiuni, spalatorie /service auto, restaurante, **15.000 €;** ☎0728.433.885 mmautopark@yahoo.com www.mmautopark.ro

42. **VAND** afacere. Predau contract fast food pe termen lung, chirie foarte mica, intersectie aglomerata (Bdul Stefan cel Mare, colt cu Lizeanu). Dotari complete, **45.000 €;** ☎0740.060.708

43. **VAND** afacere. Vand firma la cheie pe profit, domeniul principal de activitate agentie imobiliara, are peste 2 ani de activitate, impecabila, **10.000 €;** ☎0723.344.201/ 031.105.63.79 pajuraimobiliare@yahoo.com

44. **VAND** firma transport taxi, 4 autorizatii + 3 autoturisme Dacia Logan 2006-2009-2011, autorizatii valabile 2020, **40.000 €;** ☎0773.885.157

45. **VAND** laborator patiserie covrigarie in derulare, vad, punct distributie in sector 4, relatii la tel.; ☎0720.898.267

46. **VAND** palinca de prune si caise 55%, curata, facuta la cazan de tara. Cantitate 50 litri, **19 L/ litru;** ☎0767.411.495

47. **VAND** patiserie covrigarie, urgent, in zona Lacul Tei, 52 mp cu vad format de 7 ani, situata langa parc, Ratb, camin, facultate, pret neg., detalii la tel.; ☎0767.197.160

48. **VAND** restaurant de vanzare Trattorie zona Romana, Piata Lahovari, mobilata, utilata, profitabila, se vinde afacerea, **97.000 €;** ☎0723.547.470

49. **VAND** salon de infrumusetare complet utilat, compus din 2 posturi coafor/frizerie,1 post mani-pedi, cosmetica, solar vertical, stoc de materiale, Sistem de alarma+camere video. Zona Berceni, str. Seculior, **4.300 €;** ☎0764.414.370

50. **VAND** salon de masaj erotic, cea mai luxoasa si eleganta locatie din Bucuresti, zona centrala (Piata Romana) salonul este deschis si are profit. Merita vazut, ☎0748.831.081 contact@theroyalhouse.ro www.theroyalhouse.ro

51. **VAND** service auto-spalatorie si vulcanizare, complet utilat. Zona Giurgiului 400-500 mp. Detalii la telefon; **22.000 €;** ☎0767.514.305

52. **VAND** urgent firma platitoare de tva infiintata in anul 2012 fara datorii la bugetul de stat sau clienti/furnizori contabilitate la zi, **3700 €;** ☎0767.109.400 st

AFACERI, DIVERSE

ANUNT PUBLIC

CUZA DRUC PAUL IRINEL avand domiciliul in bd. Unirii nr. 57, bl. E4, sc. 1, et. 2, ap. 6, sector 3, localitatea Bucuresti, titular al planului urbanistic DETALII PENTRU CONSTUIRE LOCUINTA UNIFAMILIALA S+P+2E, localitatea Bucuresti str. Madrigalului nr. 12A, sector 1, anunta publicul interesat asupra depunerii solicitarii de obtinere a *avizului de mediu* pentru planul mentionat si declansarea etapei de incadrare.
Prima versiune a planului poate fi consultata la sediul Agentiei pentru Protectia Mediului Bucuresti din Aleea Lacul Morii nr. 1 (in spatele benzinariei Lukoil), sector 6, de luni pana vineri intre orele 9-12.
Observatii/comentarii si sugestii se primesc in scris la sediul APM, in termen de *15* zile de la data publicarii anuntului.

2. **A&A** Consultants Ipurl si CII Herciu Marius Emilian, lichidatori judiciari ai debitorului CER Oil Carani SRL, organizeaza licitatie publica la data de 18.06.2015, orele 14.00, in Bucuresti - sector 3, Bdul Carol I nr. 12, etaj 1, pentru proprietatea imobiliara a debitorului CER Oil Carani SRL, situata in Comuna Carani, Judet Timis, pe loturi, respectiv: Lotul I: Active utile pentru activitatea de agricultura, cu pret de pornire de 7.784.216 Euro, compuse din: I.1. active ipotecate - pret de pornire de 6.641.250 Euro, respectiv, (i) constructii - pret de pornire total - 5.992.500 Euro, constand in: siloz 9 celule, siloz beton, moara cereale, drumuri si platforme aferente teren, (ii) echipamente siloz - pret de pornire 588.000 Euro si (iii) teren aferent in suprafata de 20.995 mp - CF 400417 - pret de pornire 60.750 Euro si I.2. - Active libere de sarcini, cu pret total de pornire - 1.142.966 Euro, constand in: (i) teren in suprafata de 58.967 mp (CF 400082) - pret de pornire 159.461 Euro, (ii) constructii aflate pe acest teren - pret de pornire 674.250 Euro, contand in: drumuri si platforme betonate aferente terenului, linia CF cu lungime de 1.676 + Remiza locomotiva 170 mp, cantar pod bascula impreuna cu laboratorul, atelier si soproane reparatii, atelier, magazii, compresor, (iii) echipamente - pret de pornire 309.255 Euro. Pretului de pornire / adjudecare i se adauga un cost fix de 260.412 Euro reprezentand utilitati (retele) ascunse. Lotul II - Active administrative cu pret total de pornire de 518.241 Euro, compuse din cladire administrativa - pret de pornire 514.500 Euro si teren de sub constructie in suprafata de 1.383 mp cu pret de pornire - 3.741 Euro. Preturile de pornire nu contin TVA. Pasul de licitatie este de 3% din pretul de pornire. Garantia de participare este de 10% din suma reprezentand pretul de pornire si va putea fi platita in contul bancar RO85 BSEA 0040 0000 0156 6666 deschis la Credit Agricole. Descrierea bunurilor si conditiile de licitatie sunt continute in dosarul de prezentare. Contravaloarea dosarului de prezentare este de 1.000 Lei. Alte relatii - la telefon: (021)317.53.48; 0722.530.521; 0722.743.208 sau email: office@aaconsultants.ro

3. **ANUNT** Public 2. Cuza Druc Paul Irinel, avand domiciliul Bd. Unirii, nr. 67, bl. E4, sc. 1, et. 2, ap. 6, sector 3, localitatea Bucuresti, titular al planului/programului urbanistic detaliu pentru construire locuinta unifamiliala S+P+2E, localitatea Bucuresti, str. Madrigalului nr. 12A, sector 1, anunta publicul interesat asupra depunerii solicitarii de obtinere a avizului de mediu pentru planul/programul mentionat si declansarea etapei de incadrare. Prima versiune a planului/programului poate fi consultata la sediul Agentiei pentru Protectia Mediului Bucuresti din Aleea Lacul Morii nr.1 (in spatele benzinariei Lukoil), sector 6, de luni pana vineri intre orele 9-12. Observatii/comentarii si sugestii se primesc in scris la sediul A.P.M., in termen de 15 zile de la data publicarii anuntului.

4. **CUMPAR** dosare ANRP, puncte ANRP, ofer cel mai bun pret, seriozitate maxima;! ☎0721.032.414/ 0788.029.694!

5. **BONT** Mihaela Mirela, Bont Claudiu si Iancu Sandu proprietari ai terenurilui situat in oras Magurele, Jud. Ilfov, T7P20/167/168/169, nr. cad. 59042 si 59043, in suprafata de 4.963,00 mp, anunta publicul interesat asupra depunerii solicitarii de obtinere a Avizului Favorabil pentru documentatia PUZ - Locuinte Individuale, Anexe si Utilitati. Documentatia a fost depusa pentru consultare la Consiliul Judetean Ilfov la data 22.05.2015. Observatii / comentarii se primesc in scris la Directia de Urbanism din cadrul Consiliului Judetean Ilfov, strada Gh. Manu nr. 18, sector 1 (tel.: 021.212.56.93), in termen de 18 zile de la publicarea prezentului anunt.

6. **EVENTUALII** mostenitori ai defunctului Mandreanu Gheorghe decedat la 11 mai 2015, din Bucuresti, sector 2, sunt chemati la Societatea Notariala Bucur si Asociatii Bucuresti, Bd. Chisinau 15, bl. A4, sc. 2, ap. 46, sector 2, pe 26.06.2015, ora 12.00, la dezbaterea succesiunii. Daca succesibilii citati nu accepta termenul prevazut de art. 1103 Cod Civil vor fi prezumati ca renunta la mostenire.

7. **EVENTUALII** mostenitori ai defunctului Rusu Petra decedat la data de 16.06.2014, cu ultimul domiciliu in Bucuresti, strada Aleea Vergului nr. 5, bl. 19, sc. 2, ap. 67, sector 2, sunt chemati la Societatea Profesionala Notariala Bucur si Asociatii, cu sediul in Bucuresti, Bulevardul Chisinau nr. 15, bl. A4, scara 2, parter, ap. 46, sector 2, in data de 19.06.205, ora 13.00, pentru a participa la dezbaterea procedurii succesorale. Daca succesibilii citati nu isi exercita dreptul de a accepta in termenul prevazut de art. 1103 din Codul Civil, vor fi prezumati ca renunta la mostenire.

8. **GIUMBA** Ion si Vasii Ion, cu ultimul domiciliu necunoscut, sunt citati la Judecatoria Sectorului 1 Bucuresti, la data de 25.06.2015, in proces cu Stefan Petre si Radoi Ion in dosarul 25569/299/2006 pentru anulare act nulitate absoluta, rectificare carte funciara.

9. **ILIE** Mihaela cu parintii: Voicu Alecu si Voicu Emilia, este rugata sa se prezinte la Administratia Cimitirelor sa concesioneze locul de veci de 7 ani, unde sunt inmormantati: Voicu Alecu, Voicu Emilia si Voicu Florin, la Cimitirul Domnesti; ☎0769.438.845

10. **IONESCU** Vladimir Dan domiciliat in str. Mihai Bravu nr. 140, bl. C, sc. 6, ap. 54, sect. 6 Bucuresti, titular al planului Intocmire PUZ pentru introducere in intravilan in vederea construirii unui ansamblu de locuinte individuale P+1E+M si functiuni complementare; amenajare circulatii; utilitati, localitatea Berceni, anunta publicul interesat asupra depunerii solicitarii de obtinere a avizului de mediu pentru planul mentionat si declansarea etapei de incadrare. Prima versiune a planului poate fi consultata la sediul Agentiei pentru Protectia Mediului Ilfov din Aleea Lacul Morii nr.1, sect.6, de luni pana joi intre orele 9.00-11.00. Observatii/comentarii si sugestii se primesc in scris la sediul APM Ilfov, (tel 021/4301523, 021/4301402, 0746248440), in termen de 18 zile de la data publicarii anuntului

11. **IN** data de 26 iunie 2015, ora 12.00, are loc dezbaterea succesiunii defunctului Mandreanu Gheorghe, la Societatea Notariala Bucur si Asociatii. Daca succesibilii citati nu accepta termenul vor fi prezumati ca renunta la mostenire.

12. **INITIATOR** SC Alpha Property Development SRL, cu proprietarii: Manescu Constantin, Miu Adrian, Petrache Florentin, Pascu Dumitru Michi, Mezaros Mihaela Luminita, Musat Nicolae, Musat Dumitra, Stoica Maria, Pop Marius, avand sediul in Bucuresti, Str. Constantin Blaremberg nr. 4, etaj 2, ap. 3A, titular al planului PUZ, pentru construire imobil p+1, cu functiunea de magazin retail, realizarea de parcari supraterane, amenajarea incintei cu spatii verzi plantate, alei carosabile si pietonale, amplasare semnale publicitare, imprejmuirea terenului, bransament la utilitati, organizare de santier, amenajare accesuri carosabile si pietonale, loc. Buftea, sos. Bucuresti- Targoviste, str. Macului, jud. Ilfov, anunta publicul interesat asupra depunerii solicitarii de obtinere a avizului de oportunitate pentru PUZ. Documentatia poate fi consultata pe site-ul Primariei Buftea. Observatii/ comentarii si sugestii se primesc in scris la Biroul de Urbanism in cadrul Consiliului Local Buftea, cu sediul in oras Buftea, Piata Mihail Eminescu nr. 1, jud. Ilfov (tel. 031.824.12.31), de luni pana vineri, intre orele 9.00-14.00, incepand cu data de 11.06.2015.

13. **MOSTENITORII** legali sau testamentari ai defunctilor, Teodorescu Ana-Eugenia, CNP: 2490818400964 decedata la data de 27.11.2011 , cu ultimul domiciliu in Bucuresti, Sold. Petre M. Tina, nr. 11,sect. 3, si Teodorescu Titel, CNP 1520822400282, decedat lan14.02.2015, cu ultimul domiciliu in Bucuresti, Sold. Petre M. Tina, nr. 11, ap. 57,sect. 3, sa se prezinte la data de 29.06.2015, ora 14.00, la sediul Societatii Profesionale Notariale Concordia din Bucuresti, Calea Vitan nr. 108, bl. V35, sc. 2, parter, ap. 37, sect. 3, in vederea dezbaterii succesiunii defunctilor mai sus mentionati, aflat pe rolul biroului notarial.

14. **S.C.** DMD Coffee & Vending SRL, proprietari al terenului situat in oras Magurele, str. Bucuresti nr. 172, nr. cad. 60304, avand o suprafata totala de 7.500 mp, anunta publicul interesat asupra depunerii solicitarii de obtinere a Avizului Favorabil pentru documentatia PUD - Hala Termoformare si depozitare capace bauturi reci si calde, depozitare cafea si automate cafea, birouri, imprejmuire si utilitati. Documentatia a fost depusa pentru consultare la Consiliul Judetean Ilfov la data 22.05.2015. Observatii / comentarii se primesc in scris la Directia de Urbanism din cadrul Consiliului Judetean Ilfov, Str. Gh. Manu nr. 18, sector 1 (tel.: 021.212.56.93), in termen de 18 zile de la publicare prezentului anunt.

15. **SC** Nemo Prod Com SRL titular al proiectului Hale depozitare si hala curierat si birouri p+3E anunta publicul interesat asupra luarii deciziei etapei de incadrare de catre Agentia pentru Protectia Mediului Ilfov in cadrul procedurilor de evaluare a impactului asupra mediului si de evaluare adecvata, nu se supune evaluarii impactului de mediu si evaluarii adecvate, propus a fi amplasat in Ilfov, Magurele, sat Varteju str. Unirii 15. Proiectul deciziei de incadrare si motivele care o fundamenteaza pot fi consultate la sediul APM Ilfov din Bucuresti Aleea Lacul Morii nr. 1, sector 6 in zilele de luni - joi intre orele 9 - 13, precum si la urmatoarea adresa de internet http://apmif.anpm.ro in termen de 5 zile de la data publicarii prezentului anunt, pana la data de 08.06.2015 ☎0722.359.009

52 Pierderi AFACERI, DIVERSE

1. **ABONAMENT** metrou, cu nr. 4771153360419, pe numele Olteanu Cretu Alexandra. Il declar nul; ☎0727.591.084

2. **AC** 000026546 - 000026550, AC 000026560, ACA 00025865 - 00025870, AC 000406236, AC 000406239, AC 000298625, CC 000045853, TI 000364990 - 000365000, TI 000365004 - 000365025, le declar nule;

3. **ACT** concesiune cimitirul Manastirea Cernica cu nr. 2433 din 13 noiembrie 1989, eliberat de Arhiepiscopia Bucurestilor pe numele Ionescu Vasile Titus; ☎021.233.24.80

4. **ACT concesiune nr. 833bis/ 26, noiembrie 1972, fig. 17 rand 5, loc 46A, Cimitirul (Belu) Buna Vestire (Belu); ☎0753.913.302**

5. **ACT** proces-verbal de predare - primire a contractului de inchirere. Il declar nul; ☎0753.908.743

6. **ACTE** casa, contract de cumparare si proces verbal de primire pe numele Stirlea Constantin si Stirlea Mariana, le declar nule;

7. **ACTE** identitate am pierdut ci, permis, legitimatie facultate si carnet student, numele este Ristea Alexandra Ana Maria. Ofer recompensa; ☎0736.931.533

8. **ACTE** pierdute, nr de ordine 26 din10.06.2015 declaratie de instintare, carte de interventie si registru special pt amef tip datecs model dp50 cu seria 13015378 apartinand firmei SC Cohen Investment srl; ☎0761.327.266

9. **ACTIUNI** la SC Ascensorul Romservice Company SA. Serii 001985- 001989 buc. 5, 007395 - 007445 buc. 51; ☎0734.007.388

10. **ADRESA** Administratiei Finantelor Publice de inscriere a casei de marcat marca Sapel, model SMART 258, aviz de distributie nr. 0356/13.04.2006, seria 110GP15753 instalata pe 22.03.2007 la magazinul Optiplaza Vitan, centru comercial Mall Vitan Bucuresti, Calea Vitan nr. 55-59, unitatea GE17, sector 3, Bucuresti, apartinand S.C. Optiplaza SRL, Bd. Grivitei, nr. 1A, jud. Brasov, CUI RO15834225, nr. Reg. Comertului J08/2039/2003. O declaram nula;

11. **API** Estetic SRL, J40/28357/1994 , CUI 6889477, sediul social in Bucuresti, sector 2 , str.C.A Rosetti, declara pierdute certificatele constatatoare privind activitatile autorizate. Le declaram nule; ☎0723.377.966

12. **ATESTAT** profesional CPC0333458000 pe numele Pavel Florin Petru, il declar nul; ☎0728.062.953

13. **ATESTAT** profesional pe numele Cirnu Florin; ☎0744.341.969

14. **ATESTAT** taxi seria CPTx 0119007, pe numele Simion Mihail; ☎0773.885.157

15. **ATESTAT** taxi seria CPTx 81719, pe numele Iordache Alexandru Ioan. Il declar nul

16. **AUTORIZATIE** Constructie nr. 11 din 13.06.2002 pe numele Alexandru Florentina, Ciorogarla, Ilfov. O declar nula. ☎0728.834.700

17. **AUTORIZATIE** de libera practica, certificat de membru, aviz anual pentru autorizarea exercitarii profesiei, pe numele Gal Luminita, le declarnule;

18. **AUTORIZATIE** Turcia tert. nr. 432243. O declar nula; ☎0736.733.044

19. **BILANT** contabil, pierdut bilant contabil an 2012 Sc Black Cat Srl, Cui 18751159, j40/9507/2006 cu sediul in Bucuresti, sec. 5, bd. Libertatii 20, bl.103, sc.3, et.6, ap.50, telefon 0723363399, email av_andreea_zamfir@yahoo.com; av_andreea_zamfir@yahoo.com

20. **C.I.** pe numele Englizian Cosmina Camelia. Il declar nul.

21. **CARD** Complex Sanatate Pantelimon, pe numele Ghita Claudia Alexandra.

22. **CARD** de identitate RATB, seria PLV nr. 01080102904B - 1500513, pe numele Enea Sterea, pensionar RATB. Il declar nul. ☎0722.661.493

23. **CARNET** de student la Facultatea Politehnica Ingineria Transporturilor si Traficului pe numele Badiu Laurentiu. Il declar nul;

24. **CARNET** de student pe numele Sandu Raul-Robert la Universitatea Politehnica Bucuresti. Il declar nul.

25. **CARNET** de student, legitimatie transport si carnet cupoane pe numele Bolba Razvan. Le declar nule. ☎0753.030.948

26. **CARNET** si legitimatie student, pe numele Gheorghe Catalin - Ionut. Le declar nule

27. **CARTE** Identitate, pe numele Calin Ioana. O declar nula; ☎0729.612.477

28. **CARTEA** de interventie a casei de marcat marca Datecs model Datecs DP 50D, cu seria 14028615, apartinand SC Paper Shop Center SRL. O declar nula.

29. **CARTEA** de interventii pentru imprimanta fiscala instalata in Polona 68-72, sect. 1, marca expresSoft MF-Datecs, model Datecs FP-550T, serie 8089118, aviz 0533, nr. ordine 138026 a Green Dream Cafe SRL, str. Polona nr. 68-72, parter, spatiul nr. 5, sect. 1, Bucuresti, CIF RO 30572900. O declar pierduta si nula.

30. **CERTIFICAT** constatator al punctului de lucru din Bucuresti str. Iuliu Valaori nr. 7 emis la data de 29.11.2013 al Stanciu M Alexandru - intreprindere individuala, il declar nul;

31. **CERTIFICAT** constatator nr. 523283/06.06.2012, art. 172 in OMJ 25941/C/2008 al Mina - Metal; ☎0742.062.510

32. **CERTIFICAT** constatator pt pct de lucru al Fun Net Services SRL j40/10735/2013, cui 32183704 pentru adresa: Bucuresti, s5, str. Dr. Raureanu nr. 1, etajul 1, camerele 1, 2, 3, 7, 8, 9, il declar nul; ☎0724.325.253

33. **CERTIFICAT** constatator punct de lucru comuna sat Adunatii Copaceni, str. Principala, nr. 48, jud. Giurgiu, al companiei Colibri Farmaconsult SRL, CUI 32506554, J40/14493/2013, il declar nul;

34. **CERTIFICAT** constatator punct de lucru nr. 559166/2012, a S.C. Elite Events SRL, sediu: oras Voluntari str. Tarnavele, nr. 25-27, corp C1, Jud. Ilfov, J23/428/2002, CUI 11532690/1999, punct lucru: Bucuresti, str. Ficusului nr. 44. Se declara nul

35. **CERTIFICAT** de inregistrare pentru S.C. B&S Star Developement SRL, J40/21131/2007, CUI 22718789, cu sediul in Bucuresti, sectorul 1, Calea Victoriei nr. 168, etaj 2. Se declara nul

36. **CERTIFICAT** de inregistrare si certificat constatator, sediu social al companiei Rivoli Farmaconsult SRL, CUI 32956974, J40/3501/2014, le declar nule; ☎0742.023.496

37. **CERTIFICATUL** constatator al firmei S.C. Narcis Prest Serv & Style, emis la data de 18.06.2012, cu sediul in orasul Chitila. Il declar nul. ☎0730.721.429

38. **CERTIFICATUL** constatator avize emis pentru activitate la terti, SC Electrolight Orion (ELO) SRL, cu sediul in Bucuresti, sector 1, J40/5772/1999, CUI: 11900938 il declara pierdut si nul;

39. **CERTIFICATUL** constatator sediu al riverstone capital srl, cu sediul in Bucuresti, str Dogarilor, nr. 21, et. 1, sector 2, j40/16037/2006, cui 19087173. il declaram nul. cursaruioanadorina@gmail.com

40. **CONTRACT** de vanzare cumparare nr. 1024/93 pe numele Nuta Vasile, Nuta Ana. Il declar nul. ☎0724.525.002

41. **DOCUMENT** autorizatie constructie nr. 61/71 din 21.05.1998 pentru imobil constructie cladire nr. 51. Loc. Branesti, Sat Pasarea, Str. Manastire, Jud. Ilfov

42. **HOTARARE** privind calitatea Legii 309/2002 pe numele Bucur Nicolae; ☎0761.281.618

43. **LEGITIMATIE** calatorie CFR pe numele Vasile Georgeta; ☎021.668.03.60

44. **LEGITIMATIE** Complex de Sanatate Pantelimon; ☎021.627.36.63

45. **LEGITIMATIE** cu nr. 11703, Complex sec. 2; ☎0772.169.434

46. **LEGITIMATIE** de transport, emisa de Facultatea de Jurnalism si Stiintele Comunicarii, pe numele Ioana Andreea Ambrozi;

47. **LEGITIMATIE** RO22605 din 16.05.2005, o declar nula; ☎0726.991.936

48. **LEGITIMATIE** student + carnet student pe numele Buturca Anca- Mihaela, studenta la Univ. T. Maiorescu;

49. **ORIGINAL,** Subsemnata Cristina Petrea declar ca am pierdut original politei RCA pentru auto B-24-JVX; ☎0727.371.030

50. **PASAPORT** pe numele Lazar Dionisie. Il declar nul.

51. **PERMIS** R.A.T.B. membru familie salariat RATB, pe numele Apostol Elena - Lorena. Il declar nul; ☎0770.461.023

52. **PERMIS** RATB pe numele Mocanu Aurica, il declar nul;

53. **PIERDUT** acte PFA. Pierdut certificat de inregistrare Ionescu I. Alexandrina PFA cu sediul in str. Amurgului, nr. 14, bl. 7, sc b, parter, ap 4, sector 5, Bucuresti, CUI 33130341; ☎0786.080.638 fotbalistul555@yahoo.com

54. **PIERDUT** certificat constatator al punctului de lucru din Bucuresti sect. 6, intersectia dintre str. Moinesti si str. Murguta emis la 04.12.2013 al socitatii Miraj Pizza srl, J40/11115/2011 CUI 29108656; stefanis.badea@yahoo.com

55. **PIERDUT** certificat constatator nr. 33285/31.08.2006 apartinand firmei SC Industrial Consultanta SRL: J23/1747/2006. CUI: 18988156. Se declara nul; ☎0722.786.146

56. **PIERDUT** certificat constatator pct de lucru Intersectia Str Moinesti cu Str Murguta, al SC Miraj pizza SRL, cu sed soc in Buc S6, Str Dreptatii nr8, blO2, sc4, et7, ap138, j40/11115/2011, RO29108656, declar nul, ☎0721.532.388

57. **PIERDUT** certificat constatator pt pct de lucru AL Fun Net Services SRL, j40/10735/2013, cui 32183704 pentru adresa:bucuresti, s5, str. dr. raureanu nr. 1, etajul 2, camerele 1,2,3,5,9,10. Il declar nul, ☎0767.565.651

58. **PIERDUT** certificat de inregistrare al Rusoiu V. Vignoli - Cabinet Avocatura din Bucuresti, sector 5, Bd. Unirii nr.23, bl.13, sc.2, et.5, ap.37, CIF RO20810222, seria B nr.0125155/16.10.2007. Il declar nul; ☎0745.560.560

59. **PIERDUT** certificat inmatriculare societate emis pe numele Tehno-Consulting Solution SRL, J23/2192/2011. Il declar nul; cristi.bobes@dominos-pizza.ro

60. **PIERDUT** certificate. Pierdut certificat de inregistrare seria B nr. 2619111 din 5.07.2012 si certificat constatator nr. 528900 din 02.07.2012 apartinand Aby Universal Job S.R.L J23/2782/2009 CUI: 26299233. Se declara nul; ☎0722.786.146

61. **PROCES** verbal eliberat in 7.2.1976 pe numele Dorobantu Constanta si Dorobantu Dumitru, il declar nul; ☎021.648.68.75

62. **PROCES** verbal eliberat in data de 01.03.1974, pe numele de Padurariu Vasile, il declar nu; ☎0737.140.854

63. **PROCES** verbal tichet masa cu numarul 501800, il declar; ☎0763.122.088

64. **REGISTRELE** speciale pentru operare cu seriile fiscale ale aparatelor MB 0172112465, MB 0172112466, MB 0172112467, MB 0172112468, a S.C. Aqua Summer SRL; ☎0722.467.572

65. **STAMPILA,** SC Piticot Prod SRL declara pierduta stampila rotunda cu tus albastru, inscriptionata cu SC Piticot Prod SRL ptc si sigla palarie, o declaram nula; ☎0730.330.096 piticoti@adslexpress.ro

53 Diverse AFACERI, DIVERSE

1. **ACCESATI acum credite, garantii imobiliare, indiferent venit, executari. Institutie financiara, dobanda 3% lunar; ☎0763.086.748/ 0721.782.213**

2. **ACORD** absolut avantajos imprumut cu garantie auto sau imobiliara. Rugam seriozitate; ☎0724.112.892

3. **ACORDAM** credite, refinantari. Salariati, pensionari, handicap/insotitori. Varsta 28-75 ani.Salariu de la 650 lei, pensie de la 370 lei. Suma maxima acordata 22.000 lei. Nu se accepta restante in biroul de credit. Petra; ☎0769.751.681

4. **AFACERI** in impas, cumparam creante certe, drepturi litigioase, imobile cu probleme, imobile in executare, preluam ipoteci- Bucuresti; ☎0768.771.157

5. **AI** nevoie de bani acum? Refuzat de banca? Claret Euro Credit este solutia ta. Credit de nevoi personale. Pana la 1.000.000 Lei. Rata fixa in lei. Comision 0%. Aprobare credit in 24 ore. Credit cu garantie imobiliara/ auto. Probleme cu biroul de credite. Consultanta financiara gratuita. Optiune de refinantare pentru persoane fizice/ juridice. Str. Academiei nr. 39-41, sector 1, Bucuresti. Suna acum: ☎0314.100.200 office@clareteurocredit.ro www.clareteurocredit.ro

6. **AI** nevoie de bani si banca nu te mai ajuta? Credit rapid, fara adeverinta, venit si pentru cei aflat in biroul de credit sau executare. Aprobare in 24 ore, pana la 200.000 €. Cu garantie imobiliara. Suna acum la tel. Splaiul Independentei 2k; ☎0726.194.478/ 0768.572.226/ 021.348.14.49

7. **AJUTOR** ofer persoanelor care doresc buletin sau viza de flotant sector 6, Drumul Taberei. ☎0723.888.849

8. **ARZATOR** cazan centrala termica Baltur- Italia, trifazic in 2 trepte, motorina sau C.L.U., robineti- vane diferite dimensiuni, extruder folie polipropilena, rezervor inox 10.000 litri, grosimea tabla mcm; ☎0722.610.267

9. **BICICLETA** normala 54 cm, cu doua viteze in butuc, in stare noua, fabricatie SUA, 300 L, Nauman masina de cusut (nefunctionala), pentru colectie; ☎021.634.19.12

10. **BULETIN** de Bucuresti, iau in spatiu persoane interesate de optinerea cartii de identitate; ☎0786.147.471/ 0722.901.981

11. **CEDEZ** contract gaze in zona piata Gorjului. Mai multe detalii la telefon: ☎0729.036.338

12. **COMUNA PANTELIMON,** doamna in varsta ofer locuinta unei doamne pentru menaj in comuna Pantelimon la curte; ☎0734064098,

13. **CONCESIONEZ** cripta cu 3 locuri, central, in Cimitirul Bellu Ortodox, pret negociabil; ☎0722.233.585

14. **CREDIT** pana la 30 ani. Dobanda si rata fixa pe toata perioada contractului. Pentru nevoi personale, refinantare, achizitie. Cu garantie imobiliara. De ex.: la 20.000 € pe 15 ani, rata = 215 €; ☎0726.194.478/ 0768.572.226

15. **CREDIT** personalizat, ai varsta intre 18-75 ani si ai nevoie de un credit? TBI finanteaza nevoile tale cu minim de acte atat pensionarilor cat si angajatilor cu credite intre 250 €-10.000 € in functie de venit in 48h; ☎0725.401.141

16. **CREDIT,** pensionari, salariati, pana la 75 ani (si pensie handicap). De la 390 L; ☎0765.177.668

17. **CREDITE** Extra Finance. Ti-ai cheltuit toti banii de sarbatori? Nu mai ai cu ce sa-ti acoperi datoriile? Suna acum. IFN Extra Finance are solutia: Creditul de nevoi personale. Fara comisioane. Dobanda fixa. Rapid, sigur si avantajos, cu aprobare in 24 h si garantii imobiliare in Bucuresti, jud. Ilfov, Ploiesti, Pitesti si Brasov. 100.000 € in 24h. Bucuresti: 021.320.30.03, str. Patriei nr. 3, et. 1, ap. 1, sector 3 (in spatele magazinului Cocor). Ploiesti: 0244.471.858, str. C-tin Dobrogeanu Gherea nr. 9, bl. K15, parter. Pitesti: 0348.801.806, Bd. Republicii nr. 80, Brasov: 0368.734.366, Bd. 15 Noiembrie nr. 96; office@ifnextrafinance.ro www.crediteurgente.ro

18. **CREDITE** pentru toti. Pentru pensionari (handicap, insotitori) refinantari, salariati. Suma minima 1.000lei-maxim 22.000 lei. rate lunare si fixe. Minim de documente. Fara restante in biroul de credit. Carmen, ☎0765.356.512

19. **DOAMNA** in varsta, ofer gazda unui domn pensionar 78-80 ani. Prefer cu auto si carnet de conducere; ☎0735.630.593

20. **DOAMNA** serioasa, 60 ani, in putere, caut pe cineva din Bucuresti pentru ingrijire cu ramanere in locuinta. Rog multa seriozitate, exclus aventurierii; ☎0785.258.595

21. **FAMILIE** dorim sa ingrijim o batrana din Bucuresti sa ramanem in spatiu, acte notariale, rugam seriozitate; ☎0746.094.467

22. **FAST food. Ofer spre inchiriere restaurant tip fast-food cu terasa in curte si la strada, sector 2; ☎0761.336.821**

23. **IDEI** afaceri. Ai o idee de afacere? Asteptam ideea ta detaliata pe adresa de mail si daca consideram ca este una profitabila vei fi partenerul nostru. Cea mai buna idee va fii premiata cu o suma de banii multumitoar; idei.afaceri.oportunitati@gmail.com

24. **INGRIJESC** scolar, batranica, intern, gatesc, solicit camera separata si hrana, ingrijesc casa nelocuita; ☎0741.660.412

25. **LOC** de veci - vand urgent (donez) Cimitirul Chitila, are bordura si cruce. Sunati dimineata; ☎021.250.13.22

26. **LOC** de veci cimitirul Metalurgiei vand; ☎0761.335.191

27. **LOC** de veci in Cimitirul Giulesti Sarbi, 1,40 latime, 2,50 lungime, urgent, disc., **250 L;** ☎0768.266.998

28. **LOC** de veci, 4 mp, in Cimitirul Colentina, vand; ☎0731.522.278/ 021.460.54.48

29. **LOC DE VECI** in Cimitir Berceni II, aleea principala, sector 4, Bucuresti. Pret negociabil 4.000- 4.500 L; ☎0730.657.839/ 021.683.76.72

30. **LOCURI** de veci (doua), 6 mp, Cimitirul Bellu Ortodox, Aleea Artistilor, monument; ☎0040.722.787.136

31. **MAGAZIN** Istoric, 5 (mai)/2015. Numarul recent al revistei, al 578-lea , de la aparitia ei in aprilie 1967, ofera prin temele lui, articole diverse. Cateva dintre ele: De ce a optat Austro-Ungaria pentru razboi Cat de pregatita era Romania pentru razboi Insemnari din drumul catre Katyn Diaspora din America lupta pentru frontierele Poloniei Mitraliera Lewis Calpacul care era islic A fost regina Elisabeta a Romaniei republicana? Povestea primelor calculatoare romanesti Conducerea spionajului romanesc in anii comunismului Barbu Calinescu revine acasa Vesminte sasesti la Cotroceni Pasionalul Albert Einstein Romania acum o suta de ani Pictorul Mihail Lapatty Controversatul McCarthy Pastila de cuvinte Istoricii si politica Crestinarea cneaghinei Olga Nicolae Batzaria Povestea MI5 si MI6 Studentii cehi impotriva totalitarismului Sir Thomas Wyatt schimba pana cu sabia Lusignan un nume pentru mai multe tronuri;

32. **OFER** gratis casa, gradina, transport pt. pensionari sociabili, nelimitat; ☎0766.281.409

33. **OFERIM** locuinta cu utilitati, Bucuresti-Ilfov, unui barbat cu spirit gospodaresc pentru ingrijire curte; ☎0722.221.062

34. **PRELUNGIRE** autorizatie mediu Spitalul Clinic de Boli Infectioase si Tropicale Victor Babes Sos. Mihai Bravu 281 tel. 021.317.27.27, fax 021.317.27.21, activitati de activitatea spitaliceasca, unitatea detine contracte cu firme specializate in colectarea deseurilor. Contestatiile pot fi depuse pana la 27.04.2015 la ANPM Splaiul Independentei 294; tel. 021.207.11.02/ fax 021.207.11.03

35. **RESTAURANT** in zona Herestrau, functionala,100 mp 50 locuri interior+ terasa, spatiu depozitare, se cedeaza afacere, societate, avize autorizatii, contract cu PMB, chirie mica, **45.000 €;** ☎004.0722.807.279/ 0036309714888 gfustos@spray-tech.hu

36. **SOLICIT** imprumut, 25 milioane vechi, ofer 5 milioane vechi pe luna; ☎0768.476.597

37. **TIANLI** 100% original, Tianli Romania 6 fiole, cu capac auriu, 100% original. Remediu naturist pentru potenta cu efect garantat, fara efecte secundare. Cel mai cautat produs de acest tip din Romania. Distribuitor autorizat, cutia 5+1, **99 L;** ☎0764.522.341 ionutpavel.office@gmail.com www.tianli-romania.ro

38. **ULEI** Krill Oil. Colesterolul rau (LDL) il scade cu -32%, creste colesterolul bun (HDL) cu +44%, scade colesterolul total cu -13%. Contine Omega 3-6-9. Este de 48 de ori mai puternic decat Omega 3. Promotii pe site, **85 L/ buc;** ☎0737.364.241/ 0764.477.646 contact@krilloil.ro www.krilloil.ro

39. **VAND** 1 loc de veci, cimitir Straulesti 2 + 1 loc de veci cimitir Reinvierea; ☎0735.134.357

40. **VAND** 3 locuri de veci la Cimitirul Ghencea 2 Domnesti pe viata; ☎0753.110.421

41. **VAND** de veci 3 mp, 3 cripte, capac, cruce, 2 glastre flori la Cimitirul Ghencea II Domnesti; ☎0761.717.856

42. **VAND** vie noua, provenienta Franta, 50 ha, conac, zona Urlati, **1.650.000 €;** ☎0734.849.849

ANUNTURI ULTIMA ORA

Anunţurile urgente **se primesc Marţi şi Joi până la ora 16, Sâmbătă până la ora 14**

● **MARŢI** ➔ în ediţia de Miercuri ● **JOI** ➔ în ediţia de Vineri ● **SÂMBĂTĂ** ➔ în ediţia de Luni ● **La sediile redacţiei şi agenţiile de publicitate**

PRESTĂRI SERVICII

Construcţii

AER conditionat, reparatii intretinere, montaj frigidere, echipamente frigorifice, incarcari freon auto; ☎0720.135.958/ 0768.296.556

AMENAJAM accesibil apartamente, glet, lavabila, rigips, tapet, faianta, tavane false, parchet, instalatii sanitare; ☎0721.165.459/ 021.629.25.21

CONSTRUCTOR din 1971 execut lucrari de structuri, finisaje, renovari apartamente si case vechi; ☎0732.652.992/ 0764.622.078

FORAJE medie, mare adancime (pana la 400 m), utilaje moderne comune, case, piscicultura, spalatorii auto; ☎0722.222.049/ 0762.623.445

TAMPLAR montez, demontez, reconditionez usi, ferestre, mobilier din lemn; ☎0761.391.592

Reparaţii

ANTIVIRUS, aplicare soft, depanare (re)instalare computere, laptopuri, la domiciliul dvs. inclusiv weekend; ☎0723.984.654/ 0768.790.654

Transport

ABANDONATI 100% acum cautarile. Autotransport local, international, mutari, relocari, depozitare, transport mobile, animale etc. Firma specializata; ☎021.252.09.71/ 0723.777.660

ACOPERISURI executam orice tip de tabla, lindab, sarpante, dulgherii, mici, mari reparatii, urgente. Executam si cu materialele clientului; ☎0728.664.733

TRANSPORT nisip, balast, pietris, pamant veg. evacuam moloz, mobila, preturi de criza; ☎0764.042.906

Diverse

MASEUR profesionist ofer masaj terapeutic si reflexoterapie la domiciliul dumneavoastra, Alexandru; ☎0748.339.926/ 0732.643.018/ 0768.829.582

MASEUZA cu experienta, cu cabinet in Baneasa, DN1, parc H, executi masaj terapeutic, intretinere, recuperare, cu transmisie energetica, reflexoterapie, antistress; ☎0727.259.886

TANAR 32 de ani ofer masaj terapeutic pentru doamne; ☎0768.616.625

CASA ŞI FAMILIA

Diverse, vânzări, cumpărări

NICOVALA, damigeana sticla 50l, 2 saltele noi, portbagaj piese Dacie, masuta reglabila bebe, menghina 120 mm, sifonier 3 usi + pat noptiera ☎0728.669.739/ 021.241.22.91

OFER catelusa Metis, talie mica opt luni, tandra, pentru companie; ☎0723.745.688/ 0727.569.278

OFER gratuit 2.000 placi de tigla buna sinistratilor din zonele afectate; ☎021.665.40.14/ 0789.379.932

SCAUNE, vand 4 scaune birou in stare foarte buna, culoare negru cu brate ornament maro, rog seriozitate, **450 L;** ☎0763.863.822/ 0720.533.650 teraimobiliare@yahoo.com

ELECTRONICE

Diverse

TELEVIZOR Samsung, retroproiectie tv Samsung, stare de functionare perfecta, ofer garantie 6 luni, rog numai oferte serioase, **2.000 L;** ☎0761.255.433/ 0720.533.650

LOCURI DE MUNCĂ

Oferte loc

ANUNTURI ULTIMA ORA

Anunţurile urgente se primesc Marţi şi Joi până la ora 16, Sâmbătă până la ora 14

● **MARŢI** ➔ în ediţia de Miercuri ● **JOI** ➔ în ediţia de Vineri ● **SÂMBĂTĂ** ➔ în ediţia de Luni ● **La sediile redacţiei şi agenţiile de publicitate**

>>> continuare din pag. 42

DOAMNE si domnisoare peste 18 ani, oferim job stabil si bine platit. Aspectul fizic nu conteaza, program ales de tine, salariu atractiv+ bonusuri lunare, activitate 100% legala. Garantat carte de munca, locatie centrala - Piata Victoriei; ☎0763.317.118/ 0757.367.200

DOAMNE si domnisoare, fara limita de varsta si fara experienta pentru videoconversatii, castig 100% in prima luna, garantat carte de munca, sediul central in zona Piata Victoriei, sedinte gratuite de infrumusetare in salonul nostru, suport financiar pentru nevoi personale; ☎0762.809.179

DOAMNE, domnisoare pentru videoconversatii. Ai ramas fara venituri si iti doresti un job comod? Iti oferim suportul pentru a castiga un salariu de 3.000 $/luna. Fara batai de cap. Activitate legala cu contract de munca. Programul ti-l faci tu, ai bonusuri lunare, 300 $ la angajare, comision de pana la 80%; ☎0737.809.752/ 0766.715.701 www.studiobliss.ro

ECONOMIST Clubul Sportul Studentesc cu sediul in str. Mihail Moxa nr. 5, Sector 1 Bucuresti organizeaza concurs pentru ocuparea postului de executie vacant de: -economist. Concursul va avea loc in data de 11 iulie 2015, ora 10,00 proba scrisa si 11 iulie 2015, ora 12,00 -proba interviu la sediul Clubului Sportul Studentesc. Conditiile de participare la concurs si bibliografia se afiseaza la sediul si pe site-ul Clubului Sportul Studentesc. Dosarele de inscriere la concurs se depun la sediul Clubului serviciul Registratura in termen de 15 zile de la data publicarii anuntului intre orele 08-12. Relatii suplimentare si bibliografia pentru concurs -sediul clubului -telefon 021/212.56.42, fax 021/212.81.62. Conditii de participare la concurs -Studii superioare de specialitate/ atestat. Dosarul de inscriere la concurs va cuprinde: -Cerere de participare la concurs; -CV: -Copia actului de identitate; -Copia carnetului de munca sau, dupa caz, o adeverinta care sa ateste vechimea in munca si in specialitate; -Cazierul judiciar original; -Adeverinta care sa ateste starea de sanatate corespunzatoare; Bibliografie pentru concursul/examenul organizat de catre Clubul Sportul Studentesc in vederea ocuparii postului de executie vacant de economist. -Legea 571/2003 actualizat -HG 1447/2007 actualizat -ROF al Clubului Sportului Studentesc, -Ordinul Ministrului Educatie Cercetarii Tineretului si Sportului nr. 5791/24.09.2012; -Codul Etic al Clubului Sportului Studentesc ☎021.212.56.42

ELECTRICIENI auto cu experienta; ☎0768.458.299/ 0721.607.786 office@caffyjr.ro

ELECTRICIENI instalatori si meseriasi cu experienta in constructii si finisaje (rigips, glet, gresie, faianta, tapet), oferim carte de munca, salariu la 2 saptamani; ☎0760.331.261/ 0732.625.622

ELVETIA, - Relax Club angajeaza fete 18+, cu aspect fizic placut ca dame de companie, limba straina constituie un avantaj, castiguri majore. Asiguram transport si 60% din venituri. Pt. mai multe detalii ne puteti contacta prin beep, e-mail, vorbim romaneste. Castiguri reale minim **12.000 €;** ☎0041.767.644.454 info@relaxclub.ch www.relaxclub

FATA pentru terasa sector 1; ☎0722.607.401

FEMEIE serviciu curatenie birouri, program full time, salariu atractiv; ☎0754.051.001

FETE, doar conversatii pe calculator, nimic mai mult, minim 18 ani, fara limita de varsta, salariu garantat de minim 2.500 lei pe luna, carte de munca, posibilitati nelimitate de castig; ☎0763.317.125/ 0736.752.963

GEOMETRISTI auto cu experienta; ☎0768.458.299/ 0721.607.786 office@caffyjr.ro

GERMANIA. Promedica 24 asigura munca sigura pentru ingrijire persoane varstnice, fara comision. Va asteptam in noua locatie din Bd. Unirii nr. 19, bl. 4B, sc. 1, ap. 2; ☎031.405.01.00 office@promedica24.ro www.promedica24.ro

INCARCATORI /Descarcatori produse lactate, cautam pentru zona Colentina. Interviuri in Bd. A. I. Cuza nr. 4 (Piata Victoriei). ☎021.311.24.42/ 021.315.31.64/ 0770.954.190

INSTALATORI cu experienta in instalatii termice si sanitare; ☎0745.994.087

INSTALATORI incalziri, sanitare, gaze, ingineri proiectanti instalatii incalzirii si gaza, firma autorizata; ☎0727.406.777/ 0749.238.833/ 021.648.78.94

JOB. Organizam cursuri masaj, fitness/pilates, tehnician nutritionist cu posibilitati de angajare, plata in rate; ☎021.642.75.78/ 0724.935.997

LACATUS mecanic, electronist, motostivuitorist, muncitor necalificat, Stirom SA, cel mai mare producator din Romania in domeniul sticlariei, angajeaza. Cerinte: scoala profesionala de profil mecanic, electric, calificare sau liceu, pentru postul de lacatus, electronist. Autorizare ISCIR pentru motostivuitorist. Disponibilitate pentru lucru in echipa, corectitudine, seriozitate. Relatii suplimentare la departamentul Resurse Umane la telefon sau la sediul str. Theodor Pallady nr. 45, sector 3; ☎021.201.85.64/ 021.201.85.86

LOC de munca. Venituri suplimentare salariului/ pensiei pentru persoane dinamice- motivate; ☎0723.063.758

LUCRATOR comercial in cadrul Spitalului de Urgenta Floreasca, unitate tip Bistro, se lucreaza in ture 12-24/12-48, cunostinte folosire espressor de cafea, prezenta agreabila; ☎0731.071.808

LUCRATORI depozit/ ambalatoare, angajam pt. depozit zona Chitila, 3 schimburi, salariu atractiv, transport asigurat. Interviuri in Bd. A. I. Cuza nr. 4 (Piata Victoriei); ☎021.314.69.30/ 021.315.31.64

MAESTRI (patru) in arta culinara pentru SC Toan's Vietnam SRL. Cerem si oferim seriozitate maxima; ☎0723.777.459 tresavory@gmail.com

MANAGER cu experienta minim 5 ani pentru restaurant tip fast-food, pachet salarial satisfacator. CV la mail; rusu2222@gmail.com

MANICHIURISTA caut urgent, zona Colentina; ☎0766.572.052/ 0726.329.577

MANICHIURISTA cu experienta in zona Dristor, angajez; ☎0721.555.354

MANIPULANTI marfa, deseuri reciclabile, inn zona Buftea, pentru s.c.; ☎0721.261.655

MANIPULANTI, pentru firma de distributie materiale de constructii cu sediul in B-dul Timisoara; ☎0726.738.064

MECANICI auto cu experienta; ☎0768.458.299/ 0721.607.786 office@caffyjr.ro

OPERATOARE / /operatori sala jocuri, studii medii, salariu atractiv, program flexibil, oferim tinuta: fusta si camasa, diferite bonusuri, posibilitate reala de avansare; ☎0765.429.696 robertaeximgrup.27@yahoo.com

OSPATAR / vanzator, pentru bistro Romana; ☎0740.055.549

OSPATARITE pentru restaurant Paque Bistro, Pache Protopopescu nr. 60; ☎031.432.74.29

PERSOANA dinamica, firma de instalatii angajeaza pentru functia de secretara, care sa cunoasca notiuni de contabilitate primara; ☎021.252.22.96

PERSONAL necalificat cautam, pentru laborator ce produce produse de cofetarie si patiserie din Rudeni. Se asigura transport din Bucuresti. Informatii: ☎0731.808.024

PERSONAL necalificat pentru productie in fabrica in Tunari. Transport asigurat din Bucuresti. Pentru informatii sunati la: ☎0731.808.024

PERSONAL pentru curatenie in Centru Comercial din Bucuresti, zona Titan. Conditii salariale avantajoase; ☎0767.322.011

PERSONAL pentru depozit in Otopeni care sa introduca date in calculator. Necesare cunostinte utilizare calculator. Transport asigurat din Bucuresti. Pentru informatii: ☎0731.808.024

PERSONAL, baieti, pentru curatat legume la shaorma, salariu atractiv; ☎0763.350.441

PERSONAL. Recrutare personal pentru Raiffeisen, banca pentru locuinte. Ai experienta in vanzari directe? Vrei o cariera in banking? Vrei sa iti fie recunoscute direct rezultatele, fara limita de castig? Vino in echipa de elita RBL. Trimite CV-ul la email; ☎0722.153.613 recrutare@railoc.ro http://www.rbl/lp_recrutare

PREPARATOR vopsea auto, cu experienta si vanzator piese auto cu experienta, pentru CV adresa email: autosimdistribution@yahoo.com.

SHAORMARI cu experienta , salariu atractiv, program flexibil; ☎0763.350.441

SOFER cat. C, E, pentru distributie in tara, camion 7,5 tone; ☎0763.667.720

SOFER cu experienta; ☎0768.458.299

SOFER, FIRMA BIROTICA-PAPETARIE ANGAJEAZA SOFER CATEGORIA C (7,5 TONE) CU ATESTAT TRANSPORT MARFA; ☎0749.998.639

SOFERI profesionisti categoria B,C,E pentru transport intern. Cerinte: experienta minim 2 ani ; permis; aviz medical , aviz psihologic ; card tahograf ; atestat sofer profesionist transport marfa; fara cazier judiciar. cunostinte minime de mecanica auto si intretinere a auto-camioanelor; Cei interesati pot trimite CV-ul si telefonul de contact la adresa de e-mail : adrian.personal@yahoo.com

SOFERI taxi la 12 ore cu atestat; ☎0785.336.313

TEHNOLOG pentru fabrica de confectii producatoare de sacouri pentru Franta. Experienta de minim 1 an si absolvent de facultate profil textile. ☎0733.000.662 recrutare@humangest.ro

VANZATOARE de produse de cofetarie in zona Vitan. Se lucreaza in schimburi, 5 zile/ saptamana. Pentru detalii; ☎0731.808.024

VANZATOARE IDM Basarab, stand A55, D20, A28, D48; ☎0771.662.736/ 0746.123.066/ 0728.950.593/ 0767.528.734/ 0766.940.523/ 0754.433.815/ 0723.531.668

ZUGRAVI si muncitori necalificati, angajeaza Luxten Lighting Company SA. Relatii la tel. sau in str. Parangului nr. 76 sector 1; ☎021.668.88.19 int 183

Cereri locuri de muncă

BARBAT, 41 de ani, caut de munca, plata la zi; ☎0720.228.477

BONA cu experienta, fost cadru didactic, limbi starine, caut job, regim intern. Negociabil; ☎0757.530.095

DOAMNA foarte serioasa si cu mult bun simt si responsabilitate maxima, doresc angajare: vanzatoare, gestionara, posed carnet conducere B, oras Otopeni - Snagov; ☎0742.136.820

SOFER B, C, E, atestat transport marfa, analize medicale, psihologic, doresc angajare urgent, 25 ani vechime; ☎0763.291.895

IMOBILIARE VÂNZĂRI

Imobiliare vânzări

1 MAI PIATA Ion Mihalache, Piata 1 Mai, adiacent Maica Alexandrina, nedec., et. 1/1, 75 mp, 1939, ap. 3 cam. in vila +boxa demisol, curte in proprietate si in indiviziune, aproape liber, confort, rugam persoane serioase, **83.000 €;** ☎0722.560.930/ 0760.978.331 teraimobiliare@yahoo.com

13 SEPTEMBRIE - Nasaud, dec., et. parter/8, 70 mp, 1986, 3 camere, apartament contorizat, 2 bai, gresie, faianta, termopan, usa metalica, carte funciara, bloc reabilitat termic, vecinatati: scoala, Penny Market, gradinite. Rugam persoane serioase, **56.500 €;** ☎0722.560.930/ 0763.863.822 teraimobiliare@yahoo.com

13 SEPTEMBRIE Calea Rahovei, et. 6/10, 80 mp, 1974, 3 cam., g, f, p, t, foarte curat, vedere spate, liniste. Urgent, **60.000 €;** ☎0722.810.866

AFI PALACE, semidec., 75 mp, 3 camere, cf. 1, et. 9, 64 mp, renovat totul nou, stradal, liber, **46.000 €;** ☎0721.711.888

ALEXANDRIEI SOSEAUA, Ghimpati, 200000 mp, d. 80 m, agricol, teren la 80-90 m din DN-6, teren 20 ha comasat 100%, cf., foarte urgent, rugam numai persoane serioase, **145.000 €;** ☎0720.533.650/ 0763.863.822 teraimobiliare@yahoo.com

AVIATIEI, Alexandru Serbanescu, Siriului in spate la Elvila, 1000 mp, d. 26 m, intravilan, teren, toate facilitatile, carte funciara, posibilitate de P+3+4r, cu procedura de puz disc., **575 €/mp;** ☎0720.533.650/ 0761.255.433 teraimobiliare@yahoo.com

ALEXANDRIEI SOSEAUA, 4 cam., adiacent p+1+m, supr. 130 mp, living, 3 bai, 3 balcoane, terasa spate, curte dispusa fata, spate, g, f, p, t, centrala, la cheie, **74.500 €;** ☎0742.957.545/ 0720.209.250

ALEXANDRIEI SOSEAUA, teren 1.000 mp, cu deschidere la drum national, casa 3 cam., baie, bucatarie, 2 holuri, veranda, 2 intrari, centrala, anexe, urgent, **93.000 €;** ☎0762.000.067

ALEXANDRIEI SOSEAUA, Ghimpati, 200000 mp, d. 80 m, agricol, teren la 80-90 m din DN-6, teren 20 ha comasat 100%, cf., foarte urgent, rugam numai persoane serioase, **145.000 €;** ☎0720.533.650/ 0763.863.822 teraimobiliare@yahoo.com

ALEXANDRIEI SOSEAUA, Rostar, 2013, adiacent, 5 cam., penthouse 150 mp utili, toate utilitatile, 2 locuri parcare, rate dezvoltator, urgent, **65.000 €;** ☎0742.957.545/ 0720.209.250

ALEXANDRU OBREGIA, dec., et. 7/10, 34 mp, 2015, garsoniera la cheie, complet finisata, constructie noua, stradal. Statie de RATB in fata ansamblului. Direct Dezvoltator, ☎0730.888.284

APARATORII PATRIEI dec., et. 2/5, 51 mp, 2014, apartament la cheie, 2 camere, complet finisat, constructie noua (2014), in apropierea mijloacelor de transport. Posibilitate de mutare imediata, **39.900 €;** ☎0730.888.284

AVIATIEI, Alexandru Serbanescu, Siriului in spate la Elvila, 1000 mp, d. 26 m, intravilan, teren, toate facilitatile, carte funciara, posibilitate de P+3+4r, disc., **575 €/mp;** ☎0720.533.650/ 0761.255.433 teraimobiliare@yahoo.com

BACIULUI, Iacob Andrei, semidec., et. 2/4, 37 mp, 1972, 2 camere, confort 2, semimobilat, centrala termica, gresie, faianta, parchet, termopane, liber, **25.000 €;** ☎0729.039.155

BALCESCU BULEVARD, dec., et. 5/8, 25 mp, gars., libera vedere spate, p, g, f, usa metalica, **35.000 €;** ☎0723.312.852

BANEASA dec., 52 mp, 1984, gresie, faianta Spania, parchet, termopane, usi interior Pinum, calorifere noi, instalatii schimbate, cada hidromasaj/ jacuzzi, negociabil, **66.900 €;** ☎0722.732.975 axadomenii@yahoo.com

BANEASA Cartierul Garfield dec., et. 1/3, 90 mp, 2008, ap. 3 camere, curte centrala proprie, loc parcare 1 masina cf. liber foarte urgent rugam persoane serioase, **119.000 €;** ☎0722.560.930/ 0760.978.331 teraimobiliare@yahoo.com

BANEASA, Garlei, Iac, S.U. 115 mp, curte 375 mp, 3 cam., 1970, proiect, casa parter, singur curte, caramida, amprenta 117 mp, toate facilitatile posibilitate extindere de p+2+m, exista urbanism, rugam numai persoane serioase, **398 €/mp;** ☎0722.560.930/ 0761.255.433 teraimobiliare@yahoo.com

BANEASA, Garlei, Iac, S.U. 115 mp, curte 375 mp, 3 cam., 1970, proiect, casa parter, singur curte, caramida, amprenta 117 mp, toate facilitatile posibilitate extindere de p+2+m, exista urbanism, rugam numai persoane serioase, **398 €/mp;** ☎0722.560.930/ 0761.255.433 teraimobiliare@yahoo.com

BANU MANTA, Primaria Banu Manta, adiacent Petru Maior, dec., et. 1/1, 86 mp, 1957, apartament 2 camere in vila, nemobilat, neamenajat+ boxa, gaze soba, confort, liber, vedere N-V, rugam persoane serioase, **56.000 €;** ☎0722.560.930/ 0761.255.433 teraimobiliare@yahoo.com

BANU MANTA, Primaria, semidec., et. 1/1, 50 mp, 1965, apartament 2 camere in vila, utilat complet, centrala proprie amenajat locuibil, mobilat, carte funciara, foarte urgent, nediscutabil, **46.500 €;** ☎0722.560.930/ 0763.863.822 teraimobiliare@yahoo.com

BASARABIA parc Gheorghe Petrascu, semidec., et. 4/4, 50 mp, 1965, ap. 2 camere, zona verde, conf. 1, liber, termopane, gresie, faianta, se accepta credit, balcon mare, cadastru, intabulare, **49.000 €;** ☎0729.039.155

BABA NOVAC, 4 cam., amenajat lux, deosebit, metrou, etaj inferior; ☎0767.774.900

BABA NOVAC, Muncii, metrou, dec., 2012, 3 cam., spatios, terasa; ☎0765.413.041

BANEASA GREENFIELD Cartierul Greenfield, dec., et. 1/3, 90 mp, 2008, ap. 3 camere, curte centrala proprie, loc parcare 1 masina, confort, liber, foarte urgent, rugam persoane serioase, **119.000 €;** ☎0722.560.930/ 0760.978.331 teraimobiliare@yahoo.com

BANEASA, Doamna Ghica, Lacul Tei, dec., et. 2/10, 90 mp, 1978, vedere Parcul Plumbuita, 4 camere, pe mijloc, bloc monolit, 2 bai, 2 balcoane, eliberabil rapid, **67.000 €;** ☎0721.688.08.67/ 0722.614.867

BANEASA, Doamna Ghica, Parc Plumbuita, aproape BCR, dec., et. 1/10, 35 mp, 1980, 1/10, t, 1, bloc mixt, scara curata, imb, f, p, um, ac, termopan, pe mijloc, cadastru, intabulare, **34.000 €;** ☎0721.380.28.14/ 0737.435.628

BANU MANTA, Primaria Banu Manta, adiacent Petru Maior, dec., et. 1/1, 86 mp, 1957, apartament 2 camere in vila, nemobilat, neamenajat+ boxa, gaze soba, confort, liber, vedere N-V, rugam persoane serioase, **58.000 €;** ☎0722.560.930/ 0761.255.433 teraimobiliare@yahoo.com

BANU MANTA, Primaria, semidec., et. 1/1, 50 mp, 1965, apartament 2 camere in vila, utilat complet, centrala proprie amenajat locuibil, mobilat, carte funciara, foarte urgent, nediscutabil, **49.999 €;** ☎0722.560.930/ 0763.863.822 teraimobiliare@yahoo.com

BASARABIEI, Metrou Costin Georgiean, semidec., et. 6/10, 33 mp, 1978, gars., cf 1, 2 lifturi, libera, balcon, termopan, um, gresie, faianta, cadastru, **30.000 €;** ☎0727.555.519/ 0768.322.642 sc.estatealexahouse@yahoo.com

BERCENI, Al. Obregia, strada Covasna (Cultural), dec., 61 mp, 3 cam., cf 1, etaj intermediar, bloc termoizolat, scara si bloc civilizat, credit, balcon mare, negociabil; ☎0722.502.988

BERCENI, Big, Sun Plaza, 806 mp, d. 40 m, intravilan, teren, inclusiv hala 100 mp utili, apa, curent, particular, cadastru, intabulare, ingradit, pretabil constructie apartamente, depozite etc., **440 €/mp;** ☎0724.364.776

BOLINTIN VALE, S.U. 60 mp, 3 cam., 2014, la cheie, apropiere, casa, parchet, termopan, instalatie electrica noua, trifazic, 2 puturi, 1.000 mp; ☎0762.803.103

BRAGADIRU, centru, primarie, et. 1/2, 45 mp, 2014, 2 cam., cf. 1, semistradal, se preda la cheie, centrala proprie, cash, nedisc., **20.500 €;** ☎0785.366.307

BRAGADIRU, centru, primarie, et. parter/2, 70 mp, 3 cam., cf. 1, semistradal, 2 gr. sanitare, se preda la cheie, centrala, loc parcare, carte funciara, **36.000 €;** ☎0785.366.307

BRAGADIRU, centru, primarie, 37 mp, 2014, gars., cf. 1, semistradal, 2014, se preda la cheie, centrala + gradina, terasa, total 100 mp + teren intabulat in cartea funciara, **27.500 €;** ☎0785.366.307

BRANCOVEANU, vis-a-vis de metrou-parc, et. 2/8, 53 mp, 1985, apartament la un pret exceptional, imbunatatiri, termopane inclusiv balcon inchis, g, f, p. Merita vazut, ocazie, **49.000 €;** ☎0724.254.252

BUSTENI, Zamora langa Palat Catancuzino, S.U. 185 mp, 2014, la cheie, particular, vila 4 dormitoare+ living, p+2, superfinisata, mobilata complet, vedere exceptionala, drum acces asfaltat, pret superavantajos, constructie noua; ☎0766.394.910/ 0722.354.772

CALARASI CALEA adiacent Decebal, P-ta Alba Iulia, Muncii, dec., et. 1/8, 60 mp, 1996, 2 camere super civilizat, paza, vedere intrare stradala, bucatarie mobilata, ideal firma, birou, **83.000 €;** ☎0721.688.08.67/ 0722.614.867

CIRC Lacul Tei x Maica Domnului, aproape Parcul Circului, 336 mp, d. 10 m, intravilan, teren, casa demolabila, utilitati, certificat urbanism P+2+M, POT 45%, CUT 1,6, **400 €/mp;** ☎0721.688.08.67/ 0722.614.867

CISMIGIU, Popa Tatu, semidec., et. parter/3, 50 mp, 2 camere, cf.1, parter inalt, camera serviciu, termopan, apometre, cadastru, fara risc seismic, fara L112, accepta credit, merita vazut, **56.500 €;** ☎0722.912.924/ 0728.848.431/ 021.242.12.93 cordialimobiliare@yahoo.com www.cordialimobiliare.ro

COLENTINA Carrefour aproape de sos.Colentina, 250 mp, d. 12 m, intravilan, teren cu casa demolabila, toate utilitatile, apa, gaze, canalizare, ideal constructie vila, cartier linistit, **49.500 €;** ☎0721.688.08.67/ 0722.614.867

COLENTINA Doamna Ghica, dec., et. 1/10, 36 mp, 1980, gars., langa parc, bloc mixt, balcon, usi noi, imb, gfp, termopan, um accept credit, locuibila imediat, fara alte investitii, **34.000 €;** ☎0721.688.08.67/ 0722.614.867

COLENTINA Doamna Ghica, BCR vav parc, dec., et. 9/10, 70 mp, 1976, 3 camere, fara risc seismic, zugravit recent, cadastru, intabulare, eliberabil rapid, accept credit, **49.500 €;** ☎0721.688.08.67/ 0722.614.867

COLENTINA, dec., et. 2/10, 66 mp, 3 camere, bloc reabilitat termic, termopane, liber, **55.000 €;** ☎0766.452.207/ 0755.385.048

COLENTINA, Doamna Ghica, aproape BCR, parc, dec., et. 4/10, 40 mp, 1976, 2 cam., cf.2, pe mijloc, scara curata, balcon mare, imb, g, f, p, termopan, um, ac, scoala, piata, cadastru, neg., **34.999 €;** ☎0721.380.28.14/ 0737.435.628

COLENTINA, Doamna Ghica, BCR, parc, dec., et. 1/10, 70 mp, 1977, 3 cam., stradal, cf.1, bloc reabilitat, vedere mixta, pe mijloc, 2 balcoane imb, gresie, faianta, parchet, t, um cadastru, neg., **58.000 €;** ☎0721.380.28.14/ 0737.435.628

COLENTINA, Doamna Ghica, Lacul Tei, dec., et. 2/10, 90 mp, 1978, vedere Parcul Plumbuita, 4 camere, pe mijloc, bloc monolit, 2 bai, 2 balcoane, eliberabil rapid, **67.000 €;** ☎0721.688.08.67/ 0722.614.867

COLENTINA, Doamna Ghica, Parc Plumbuita, aproape BCR, dec., et. 1/10, 35 mp, 1980, 1/10, t, 1, bloc mixt, scara curata, imb, f, p, um, ac, termopan, pe mijloc, cadastru, intabulare, **34.000 €;** ☎0721.380.28.14/ 0737.435.628

COLENTINA, Doamna Ghica, rond, BCR, Parc Plumbuita, dec., et. 10/10, 70 mp, 1976, 3 cam., cf.1, bloc reabilitat, terasa fara probleme, pe mijloc, imb, g, f, p, termopan, um, ac, balcon mare, cadastru, **42.999 €;** ☎0721.380.28.14/ 0737.435.628

COLENTINA, Fundeni, Avion, langa Parcul Motodrom, dec., et. 4/10, 90 mp, 1978, stradal, 2 bai, imb, gfp, usa metalica termopan, cadastru, intabulare, accept credit, vedere mixta, pe mijloc, **70.000 €;** ☎0721.688.08.67/ 0722.614.867

COLENTINA, McDonald's, Fundeni, Avion, parc, dec., et. 5/10, 54 mp, 1978, 2 cam., stradal, cf.1, curat, gresie, faianta, termopan, um, cadastru, accept credit, liber, **42.900 €;** ☎0721.380.28.14/ 0737.435.628

COLENTINA, McDonald`s, Fundeni, Avion, et. 7/11, 98 mp, 1986, 4 cam., stradal, cf.1, 2 bai, 2 balcoane, vedere mixta, bloc reabilitat, bucatarie mare, imb, g, f, p, termopan, um, ac, cadastru, **67.000 €;** ☎0721.380.28.14/ 0737.435.628

COLENTINA, Obor, Electronicii, 33000 mp, d. 50 m, intravilan, teren, toate facilitatile, POT 80%, CUT-4, posibilitate de 3 S+P+ 7et, H-max-30 m rugam maxima seriozitate, **199 €/mp;** ☎0761.255.433/ 0722.560.930 teraimobiliare@yahoo.com

COLENTINA, Obor, Kaufland, semidec., et. 5/10, 70 mp, 1971, 3 cam., stradal, tip OD caramida, imbunatatiri, gresie, faianta, parchet, usa metalica, termopan, cadastru, intabulare, eliberabil imediat, **55.000 €;** ☎0721.688.08.67/ 0722.614.867

COLENTINA, Obor, vis-a-vis Rose Garden, stradal, dec., et. 3/9, 1976, 2 cam., cf. 1, constructie monolit, vedere statie trolebus 66 Colentina, Obor cu balcon terasa 7 mp, orientare Sud, videointerfon la scara, **50.500 €;** ☎0745.779.715

COLENTINA, Rau, Bacila, dec., et. 2/10, 43 mp, 1986, garsoniera, imb., g, f, p, um, termopan, aer conditionat, baie cu fereastra, balcon mare, bucatarie mobilata, cadastru, intabulare, accept credit, parcare, **36.500 €;** ☎0721.688.08.67/ 0722.614.867

COLENTINA, Rau, Bacila, aproape de Soseaua Colentina, dec., et. 1/4, 56 mp, 1986, 2 cam., renovat, imb, gresie, faianta, parchet, usa metalica, pe mijloc, cadastru, intabulare, curat, liber, **52.000 €;** ☎021.688.08.67/ 0722.614.867

COLENTINA, Rau, McDonald's, Bacila, dec., et. 8/8, 53 mp, 1986, 2 cam., 2 lifturi + etaj tehnic, imbunatatiri, g, f, p, um termopan, cadastru, intabulare, se accepta credit, eliberabil rapid, negociabil **40.500 €;** ☎021.688.08.67/ 0722.614.867

COLENTINA, Rau, McDonald`s, dec., et. 8/11, 50 mp, 1979, 2 cam., stradal, reabilitat termic, vedere pe spate, liniste, imb, g, f, p, termopan, um, termopan, zugravit, cadastru, intabulare, energetic, accept credit, **42.500 €;** ☎021.688.08.67/ 0722.614.867

COLENTINA, Rau, McDonald`s, Bacila, dec., et. 4/8, 80 mp, 1986, 3 cam., 2 bai, hol H, pe mijloc, vedere mixta, imb, gresie, faianta, parchet, usa metalica t, cadastru, intabulare, accept credit, **65.000 €;** ☎021.688.08.67/ 0722.614.867

COLENTINA, Sectia 7, str. Ion Berindei, la 5 min. de metrou Obor, dec., et. 7/10, 52 mp, 1973, 2 camere, confort 1, aer conditionat, liber, zona verde, accepta credit, discutabil, **42.400 €;** ☎0770.556.929

COMARNIC, PH, 3 cam., casa, bucatarie, camara, apa, gaze, lumina, cu teren 1.419 mp+ 450 mp cu pomi fructiferi, cadastru, pretul neg., accept si agenti imob., **130.000 L;** ☎0731.594.447

COMUNA MOARA VLASIEI, padure, la 16 km de Bucuresti, Stefanesti, Dascalu, intravilan, loc de casa 1.127 mp, cu casa demolabila, renovabila 60 mp + 20 mp, dependinte cu gaze, curent electic, apa curenta, cu deschidere 26 m pe soseaua principala, zona de vis - pretabil afaceri, **32 €/ mp;** ☎0745.779.715

COMUNA VIDRA, central, la 10 km de Bucuresti, semidec., et. parter/1, 62 mp, 1976, 3 cam., cf. 1, fara balcon, cu curte, renovat, modernizat, vedere Sud-Est, zona linistita, **28.500 €;** ☎0745.779.715

COSTIN GEORGIAN, 5 min. metrou, dec., et. 7/8, 53 mp, 1987, 2 camere, 2 lifturi, zona foarte linistita, fara amenajari, scara foarte curata, orientare vest, merita vazut, **49.500 €;** ☎0727.412.986

COTORCA, Buzau, S.U. 54 mp, casa locuibila, sopron si bucatarie 17 mp, teren 764 mp, d-18/ 63 m, apa si gaze in poarta. Toate actele, particular, **6.500 €;** ☎0768.725.498/ 0727.432.940

COLENTINA - Suveica dec., et. 9/10, 53 mp, 1975, 2 camere, confort 1, gresie, faianta, parchet, termopan, usa de metal, instalatii noi, mobilat si utilat complet, curat, acces stradal, merita,acc. credit, id: X7AD00011 **49.990 €;**

COLENTINA Rau Bacila stradal, dec., et. 4/5, 60 mp, 1986, reabilitat termic, mansardat, pe mijloc, orientare sud,imb, g, f, p, t,um, instalatii noi, bloc civilizat, parcare, **49.000 €;** ☎021.688.08.67/ 0722.614.867

COLENTINA RAU, dec., et. 5/10, 50 mp, 1977, confort 1, stradal, curat, gresie, faianta, parchet, usa metalica, acte efectuate, se accepta credit, Ocazie, **43.000 €;** ☎0734.399.903/ 0770.775.986

COLENTINA, Kaufland, Otesani, nr.2, semidec., 76 mp, 1970, 3 cam., et.2, boxa subsol, complet renovat, mobilat, utilat, cadastru, intabulare, neg., **69.900 €;** ☎0761.620.173

COLENTINA, Obor, Electronicii, 33000 mp, d. 50 m, intravilan, teren, toate facilitatile, POT 80%, CUT-4, posibilitate de 3 S+P+ 7et, H-max-30 m rugam maxima seriozitate, **200 €/mp;** ☎0761.255.433/ 0722.560.930 teraimobiliare@yahoo.com

COLENTINA, Sectia 7, str. Ion Berindei, la 5 min. de metrou Obor, dec., et. 7/10, 52 mp, 1973, 2 camere, confort 1, aer conditionat, liber, zona verde, accepta credit, discutabil, **42.497 €;** ☎0770.556.929

COMUNA 1 DECEMBRIE, Jud. Ilfov, la drum judetean, 650 mp, d. 14 m, intravilan, teren, apa, gaze, electricitate la strada, la 10 km de Bucuresti, neg., **17.000 €;** ☎0761.620.173

COMUNA GRINDU, Ialomita, 6 cam., proprietar, teren 1.000, gaze, apa, livada; ☎0720.730.896

COMUNA MAGURELE la 2 km de Bucuresti, S.U. 750 mp, 2007, la cheie, vand convenabil vila, super rezistenta, **100.000 €;** ☎0722.797.759

COMUNA RADOIESTI, jud. Teleorman, 2500 mp, extravilan, padure, **2 €/mp;** ☎0763.649.800

CORNETU - Ilfov, 760 mp, d. 18 m, intravilan, urgent, teren, utilitati. Pret negociabil, proprietar, ☎0722.736.947/ 0745.071.615

DACIA BULEVARDUL, intersectie cu str. Icoanei, semidec., et. 1/2, 160 mp, 1930, ap. 4 camere -130 mp, etaj 1/2+30 mp dependinte Demisolul vilei cf, liber fara imbunatatiri, vila cu 2 etaje, doar 3 proprietari, **69.500 €;** ☎0720.533.650/ 0760.978.331 teraimobiliare@yahoo.com

DACIA BULEVARTDUL, Eminescu, capat Mosilor, Sector 2, 870 mp, oferta, teren, aut. 4s+p+12 din 2012, **1.000 €/mp;** ☎0737.536.484

DELEA NOUA, sector 3, S.U. 1600 mp, spatiu birouri, cladire 2s+p+5e, curte 500 mp, 2005, fara agentii, 2.900.000 €; ☎0746.214.554

DOAMNA GHICA, str. Pancota, dec., ap. 3 camere, et. 1, 2 gr. sanitare, cf. 1; ☎0723.439.722/ 0726.943.164/ 0726.402.028

DOMENII PIATA, Ion Mihalache, adiacent Pavlov Feroviarilor, S.U. 165 mp, curte 100 mp, 3 cam., 2005, la cheie, casa/ vila p+1+pivnita, complet modificata si amenajata la cheie, cf. centrala proprie, rugam seriozitate: posibilitate schimb ap. 2-3 cam. numai in bloc nou + diferenta, **255.000 €;** ☎0722.560.930/ 0763.863.822 teraimobiliare@yahoo.com

DOMNESTI CARTIERUL, 2 km de centura, S.U. 155 mp, curte 250 mp, 4 cam., 2014, la cheie, casa, zona superba, toate utilitatile bransate, caramida, clasa energetica A, finisaje superioare, curte amenajata, 5% tva, **63.700 €;** ☎0767.861.609/ 0732.837.788 vilelacheiedomnesti@gmail.com www.irishvilla.ro

DOMNESTI, S.U. 140 mp, curte 250 mp, 4 cam., 2014, la cheie, zona de cartiere, casa, asfalt, toate utilitatile bransate, caramida, clasa energetica A, finisaje superioare, curte amenajata, 5% tva + **59.900 €;** ☎0767.861.609/ 0732.837.788 vilelacheiedomnesti@gmail.com www.irishvilla.ro

DOMNESTI, pe malul raului Ciorogarla, vila noua stil american, 3 cam., supr. 120 mp, confort occidental, incalzire pardoseala, teren 1.200 mp, 2 garaje, inchidere telecomanda, gradina rai, amenajata, te muti. Zona vile noi paradis verde discret, asfalt, casa de ordihna; **82.000 €;** ☎0723.378.858

DOROBANTI stradal, aproape Stefan cel Mare, dec., et. 8/10, 60 mp, 1979, 2 camere, bloc civilizat, reabilitat termic, open space, imb., g, f, p, um t, cadastru, intabulare, eliberabil rapid, **75.000 €;** ☎021.688.08.67/ 0722.614.867

DOROBANTI CALEA, piata, adiacent Putul lui Zamfir, 174 mp, d. 15 m, intravilan, teren, casa demolabila sau extindere de p+3, amprenta 120 mp, carte funciara, rugam numai persoane serioase, **170.000 €;** ☎0720.533.650/ 0761.255.433 teraimobiliare@yahoo.com

DOROBANTI PIATA, adiacent Intrarea Bitolia, S.U. 165 mp, curte 120 mp, 4 cam., 1939, la cheie, casa/ vila, singur curte S+P+1+M, garaj, centrala proprie, cf., locuibila, rugam numai persoane serioase, **310.000 €;** ☎0760.978.331/ 0720.533.650 teraimobiliare@yahoo.com

DOROBANTILOR CALEA, S.U. 400 mp, 1946, la cheie, vezi harta, vila S+P+1+P, 7- 8 camere, garaj, terasa, 2 seminee, 2 bai, 2 bucatarii, parter 4 m -h, 4,75 m- h, 1+P 2,75 m -h, 2 intrari separate, **750.000 €;** ☎0727.412.986/ 0

ANUNTURI ULTIMA ORA

Anunţurile urgente se primesc Marţi şi Joi până la ora 16, Sâmbătă până la ora 14

● **MARŢI** ➔ în ediţia de Miercuri ● **JOI** ➔ în ediţia de Vineri ● **SÂMBĂTĂ** ➔ în ediţia de Luni ● La sediile redacţiei şi agenţiile de publicitate

>>> continuare din pag. 43

IMOBILIARE VÂNZĂRI

Imobiliare vânzări

OBOR, Lizeanu, Maica Domnului, dec., et. 2/8, 90 mp, 1990, 4 cam., 2 bai, imbunatatiri, g, f, p, um, termopan, centrala proprie, loc parcare ADP, cadastru, intabulare, accept credit, **79.500 €;** ☎021.688.08.67/ 0722.614.867

OBOR, Tei, Doamna Ghica, Colentina, langa parc, scoala, gradinita, dec., et. 1/10, 40 mp, 1977, 2 camere, confort 2 sporit, imbunatatiri, termopan, bloc reabilitat termic, liber, doar cash, **31.500 €;** ☎021.688.08.67/ 0722.614.867

OLTENITEI SOSEAUA nr. 65, dec., et. 1/9, 50 mp, 1970, ap. 2 cam., um, t, balcon inchis termopane, parchet masiv, g, f, lambriuri, hol, zona parc, liber, bloc linistit, **52.500 €;** ☎0771.108.267/ 0737.005.181

OTOPENI Fermelor, Ion Minulescu, 1000 mp, d. 14 m, intravilan, teren, zona de case noi, curent apa, gaz, cf., lot perfect de case, foarte aproape de padure, rugam persoane seriose, **47.999 €;** ☎0763.863.822/ 0720.533.650 teraimobiliare@yahoo.com

PAJURA Baiculesti, 1800 mp, d. 81 m, intravilan, vanzare terenuri, toate facilitatile pe teren, deschidere pe colt la 3 strazi c.u in zona I.4A posibilitate de p+10 e, rugam seriozitate, **500 €/mp;** ☎0761.255.433/ 0720.533.650 teraimobiliare@yahoo.com

PAJURA PIATA, adiacent la 100 m, 1340 mp, d. 24 m, intravilan, vanzare teren cu cladire de beton, toate facilitatile, pretabil constructie blocuri de P+4 cu amprenta de 400 mp, sau 1.800 mp Baiculesti viran deschidere pe colt, toate actele, pret 500 €/ mp, rugam numai oferte serioase, **400.000 €;** ☎0720.533.650/ 0761.255.433 teraimobiliare@yahoo.com

PANTELIMON, dec., et. 2, metrou, geam baie, amenajari 3 si 4 camere; ☎0756.232.884

PANTELIMON, Vergului, dec., et. 6/10, 40 mp, 1976, ap. 2 camere, este foarte curat, are balcon, vezi poze, liber, acte la zi, acces usor transport in comun, pret bun, merita vazut, **35.000 €;** ☎0727.412.986

PERIS, 522 mp, d. 24 m, teren, facilitati, cadastru, intabulare, **7.000 €;** ☎0757.610.217/ 0730.152.354

POLONA Stefan cel Mare metrou, 54 mp, 1983, 2 camere, intrare stradala, vedere spate, etaj 10, bloc reabilitat, renovat, usi schimbate, obloane exterioare aluminiu, dressing, bucatarie mobilata utilata, luminos, liber, **64.500 €;** ☎0722.501.636

RAHOVA, Muntii Carpati, et. 2/4, 16 mp, 2 cam., cf. 3, renovata, imb., g, f, p, t, mobilat nou, gaze la usa, acte, nedisc., **9.900 €;** ☎0785.366.307

RAHOVA, Zetari- str. Drumul Mic intre Vii, S.U. 130 mp, curte 70 mp, 4 cam., 2014, la cheie, vila superba, P+1, 3 dormitoare + living, 2 grupuri sanitare, se preda la cheie, se accepta credit, urgent, pret neg., ocazie, **44.000 €;** ☎0724.254.252

ROMANA PIATA, adiacent, Biserica Amzei, S.U. 257 mp, curte 120 mp, 8 cam., 1929, proiect, casa P+1, singur curte renovabila, CF. de urbanism si extindere, amprenta 137 mp, pretabila Hostel, **159.000 €;** ☎0722.560.930/ 0760.978.331 teraimobiliare@yahoo.com

SEBASTIAN Rahova, dec., 1987, 2 balcoane mari, et. 2, langa parculet, geam baie; ☎0760.197.097

SECTOR 5, Salaj, Peco, 35 mp, 2014, 2 cam., cf. 1, libera, la cheie, centrala proprie, lift, balcon, 10 min. 117, 32 Unirii, **23.900 €;** ☎0785.366.307

SECTOR 5, Toporasi - Vadul Nou, 37 mp, 2011, gars., cf. 1, stradal, la cheie, centrala proprie, tramvai 23, 8, 10 min. metrou Pieptanari, acte la zi, **17.900 €;** ☎0785.366.307

SINAIA, central, casa trainica, teren 550 mp, pretabil constructie vila, bloc, hotel, firme; ☎0767.774.900

SOLTUZULUI nr. 45, zona Stefan Cel Mare, 333 mp, d. 10 m, intravilan, teren, accept agentii, fara site-uri promovare; ☎0724.660.626 echhoes@yahoo.com

STEFAN CEL MARE, semidec., et. 10/10, 52 mp, 1980, 2 camere, bloc reabilitat termic, scara bloc renovata, lift nou, camere filmat. Parchet masiv, usi lemn, termopan balcon, 3 min metrou. Negociabil, **54.000 €;** ☎0721.914.967/ 0765.942.499 dragos.popescu@fpcimobiliare.ro www.wiki-imobiliare.ro

STEFAN CEL MARE, et. 3/8, ap. 2 cam., baie, bucatarie, parchet, termopan, aer cond., toate noi, usor disc., **49.000 €;** ☎0728.679.142

STEFAN CEL MARE, 2014, gars., 2, 3, 4, 5 camere, lux, metrou, garaj; ☎0735.134.344

STEFAN CEL MARE, penthouse, spatios, terasa, 2 nivele, finisaje lux, metrou, pozitie; ☎0765.413.041

STEFAN CEL MARE, Lizeanu, S.U. 100 mp, curte 25 mp, 4 cam., 1961, casa locuibila, cu toate utilitatile necesare, din caramida, 3 dormitoare+living, cu bucatarie inclusa, beci si mansardabila, discutabil, **100.000 €;** ☎0768.142.192

STEFAN CEL MARE, Lizeanu, metrou Obor 5 min., dec., et. 6/8, 85 mp, 1981, vedere stradala, bloc reabilitat termic, pe mijloc, 2 bai, 2 balcoane, imb, gfp um cadastru, intabulare, accept credit, **85.000 €;** ☎021.688.08.67/ 0722.614.867

STIRBEI VODA, Berzei, Crisana, S.U. 50 mp, curte 25 mp, 3 cam., proprietar, casa singur curte, locuibila, **90.000 €;** ☎0720.009.046

TEI, Maica Domnului, OMV, dec., et. 1/8, 90 mp, 1992, 4 cam., cf. 1, 2 bai, 2 balcoane, bloc impecabil, scara cu marmura, farmacie la parter, centrala gaze, pe grinzi, **78.500 €;** ☎0723.378.858

TEIUL DOAMNEI, Posta, dec., et. 1/10, 34 mp, gars., bloc mixt, cf. 1, cu balcon, g, f, p, t, um, Ac., bloc reabilitat termic, **32.500 €;** ☎0723.378.858

TELEORMAN, 2100000 mp, d. 70 m, agricol, 2.100 ha teren, din care 850 ha proprietate persoana fizica, din care 400 au CF. + 12.000 mp curti constructii, gaze, canal, apa, + 12.000 mp intravilan cu acces la cale ferata + motel 15 camere, cesionare societate cu tot patrimoniu activ si pasivul firmei sau cesiune arenda in suprafata de 2.100 ha cu ferma si utilaje pret cesiune arenda - 1.890.000 € fara datorii, 6.950.000 €, **6.500.000 €;** ☎0722.560.930/ 0768.363.555 teraimobiliare@yahoo.com

TINERETULUI 2 minute pc., metrou, str. Caramidarii de Jos, dec., 60 mp, 1986, ap. 2 camere, 56 mp util + 4 mp balcon, mobila inclusa in pret, curat, imb: g, f, p, se accepta credit, urgent, neg., **59.900 €;** ☎0724.254.252

TITAN, 3 cam., langa metrou, parc, etaj inferior; ☎0767.774.900

TITAN, Rebreanu, Lidl, semidec., et. parter/10, 70 mp, 3 camere, reabilitat termic, t, g, f, p, AC, um, 2 balc., acte la zi, credit, 5 min. metrou, parc IOR, metrou, RATB, **58.500 €;** ☎0725.084.444/ 021.210.76.00 ancasweethome@gmail.com www.sweethomeimob.ro

TURDA, Ion Mihalache, Turda stradal, semidec., et. 4/10, 58 mp, 1987, apartament 2 camere, amenajat, intrare stradala, liber, confort, rugam maxima seriozitate, **64.500 €;** ☎0761.255.433/ 0722.560.930 teraimobiliare@yahoo.com

UNIVERSITATE PIATA, S.U. 6000 mp, spatiu comercial, spatiu, imobil tip hotel, S+P+11,105 cam., nefunctional, renovabil, acte complete, rugam numai persoane cu interes, **4.500.000 €;** ☎0760.978.331 teraimobiliare@yahoo.com

Cumpărări, schimburi

BUCURESTI imprejurimi cumpar cu plata imediat garsoniera, apartament, casa curte, teren, preiau cu datorii efectuez cadastru, intabulare, certificat energetic, succesiune (daca este cazul); ☎0727.555.519/ 0768.322.642 sc.estatealexahouse@yahoo.com

BUCURESTI, Companie Imobiliara solicitam in regim de urgenta gars., ap. 2, 3, 4, 5 cam., case vile, terenuri intravilane, numai in Bucuresti plata cash la notariat; ☎0722.560.930/ 0761.255.433 teraimobiliare@yahoo.com

BUCURESTI, sect. 2, 3, 4, 5, privat cumpar ap. 2 camere, min. 40 mp, plata cash, urgent, max. **31.000 €;** ☎0760.873.035

DOROBANTI, 1 Mai, Stefan cel Mare, Bucurestii Noi, cumpar garsoniere, ap. 2-3 cam., case-vile, teren/ locuinte noi dupa 1996; ☎0757.610.217/ 0730.152.354

IMOBIL situat in zona liniistita, in apropierea unei statii de metrou, confort 1, exclus parter sau ultimul etaj, min. 35 mp, dec., **35.000 €;** ☎0725.652.330

MILIATRI, Veteranilor, schimb garsoniera, conf. 1 sporit, 42 mp, et. 5/8, cu garsoniera Crangasi, acelasi confort; ☎0723.620.072

IMOBILIARE ÎNCHIRIERI

Închirieri oferte

1 MAI, Chibrit, gars. in vila, unei singure persoane, intrare separata, fara garantie, particular, **600 L;** ☎0762.828.102/ 0730.411.133

ALBA IULIA, Decebal, Theodor Sperantia, dec., 41 mp, mobilat, utilat, garsoniera, libera, et 1/8. Va invitam la vizionare, **300 €;** ☎0752.447.734/ 0769.673.160 valentin@k-imobiliare.ro www.k-imobiliare.ro

BASARABIA, Diham, metrou C. Georgian, McDonalds, A. Nationala, semidec., 55 mp, mobilat, utilat, 2 camere, 4/8, confort 1, finisat, bloc 1984, mobilat Neoset, termopan, liber, negociabil, **249 €;** ☎0722.928.882

BERCENI - Aparatorii Patriei, 2 camere, 7/8, dec., contorizat, si Mosilor, p/8, pretabil firma sau locuit; ☎0757.610.217/ 0730.152.354

BERCENI, Almasul Mare, Giurgiului, semidec., 55 mp, mobilat, utilat, 2 cam., etaj 4, modern, renovat recent, multiple imb., f. curat, **250 €;** ☎0765.905.677

BERCENI, Piata Resita, semidec., 18 mp, mobilat, utilat, garsoniera, renovata recent, mobila noua, centrala proprie, p/4, gresie, faianta, parchet, termopan, usa metalica, libera, **700 L;** ☎0762.288.289/ 0721.864.861 expocardinal@yahoo.com

BERCENI, Piata Resita, mobilat, particular inchiriez apartament 2 camere, zugravit recent, modern; ☎0726.073.475

BERCENI, Piata Resita, Ucea, semidec., 40 mp, mobilat, utilat, ap. 2 camere, 3/4, modern, renovat, gresie, faianta, parchet, termopan, usa metalica, contorizat, liber, 1 L+1 L garantie, **200 €;** ☎0762.288.289/ 0721.864.861 expocardinal@yahoo.com

BRANCOVEANU, Pensionara singura ofer camera mobilata la o fata, doamna pentru ajutor menaj, ☎021.684.50.94

COLENTINA Mc Donald's, Rau, Fabrica de Gheata, dec., 75 mp, mobilat, utilat, 3 cam., 6/10, cf. 1, imbunatatiri: g, f, p, t, u. m. aer conditional, complet, balcon, renovat recent, accept straini, liber, 1+1 l, **300 €;** ☎021.380.28.14/ 0729.425.020

COLENTINA SOSEAUA nr. 10, Teiul Doamnei, mobilat, utilat, inchiriez 3 camere, cf. 1, **1.300 L;** ☎0723.590.797

COLENTINA, Doamna Ghica Rond, Parc Plumbuita, dec., 35 mp, mobilat partial, utilat, garsoniera, confort 1, 35 mp, parter, contorizata, intretinere mica, scara super civilizata, la 7 min. metrou Obor, 1+1 garantie, **850 L;** ☎0770.556.929

COLENTINA, Doamna Ghica, 2 minute de RATB, dec., 40 mp, mobilat, utilat, garsoniera, confort 1, bloc mixt, etaj 1/10, spatioasa, g, f, p, um, balcon inchis, apometre, ceas de gaze, net, **180 €;** ☎0720.425.031/ 0760.521.671

COLENTINA, Doamna Ghica, Parc, dec., 36 mp, mobilat, utilat, gars., et 10, aproape BCR, garsoniera, cf.1 sporit,dec, bloc mixt, modern, imb g, f,libera, av. 1+1, super oferta, **170 €;** ☎021.380.28.14/ 0737.435.628

COLENTINA, McDonald's, Rau, Fabrica de Gheata, dec., 75 mp, mobilat, utilat, 3 cam., 7/10, confort 1, imbunatatiri, g, f, p, t, um, ac, complet, balcon, renovat recent, accept straini, liber, 1+1l, **300 €;** ☎021.688.08.67/ 0722.614.867

ClickBankAffiliate.ro selectează
Operatoare PC - introducere validare date
Salariul **1.750 lei**
hr@clickbankaffiliate.ro
0767.111.121
021.313.33.00

DOROBANTI, Str. Berna, dec., 80 mp, nemobilat, apartament in vila 3 camere, pretabil firma; ☎0720.537.531

DRUMUL TABEREI, Compozitorilor, ofer camera in apartament cf. 1, dec., mobilat modern, acces la toate utilitatile, pentru 1-2 fete, baieti sau cuplu, pret convenabil; ☎0769.350.184/ 0742.350.553/ 0735.343.011

DRUMUL TABEREI, Billa, dec., 42 mp, mobilat, utilat, gars., confort 1, gresie, faianta, parchet, termopan, etaj 2, urgent, **200 €;** ☎0729.151.878/ 0769.058.119

ELEV STEFANESCU STRADA, mobilat, proprietar inchiriez gars., contorizata, internet, gresie, faianta, balcon inchis; ☎0722.235.452

GIULESTI CALEA, Str. Atelierele Noi nr. 2B, inch. hala de 1.600 mp, cu inaltime de 12 m, loc de parcare de 20.000 mp, post trafo 10.000 kWA. De sunat intre 10-16, **4 €/ mp;** ☎0722.646.636

GIURGIULUI str. Stoian Militarul, S.U. 7 mp, spatiu comercial de inchiriat, **200 €;** ☎0726.652.115

GORJULUI, inchiriez camera la curte de preferinta sex feminin fara copii. Rog seriozitate; ☎0722.651.429

GRIGORESCU, Billa, Titan, mobilat, utilat, curata, libera, **800 L/luna;** ☎0766.463.638

GRIVITEI CALEA, Chibrit, Pod Constanta, 3 cam. parter, vedere stradala, renovat, mob. totul nou, ideal birou, firma, **300 €;** ☎0767.221.103

GRIVITEI, Hotel Ibis Nord, utilat, particular, gars. eleganta. Exclus familie. Persoana civilizata. Neg., **250 €;** ☎0733.684.460

NICOLAE GRIGORESCU, metrou, doamna singura ofer camera in apartament dec., mobilat, curat, acces la toate utilitatile, baie, bucatarie, aragaz, frigider, masina de spalat pentru o pensionara de sex feminin, nefumatoare, superoferta, plus 150 lei garantie, **300 L/luna;** ☎0769.350.184/ 0742.350.553/ 0735.343.011

OBOR, Colentina vav Kaufland, metrou Obor 5 min. stradal, dec., 38 mp, mobilat, utilat, garsoniera, vedere spate, 5/10, imb. noi, g, f, p, usa metalica t, a.c., mobilata modern, termen lung, 1+1 l, **200 €;** ☎021.688.08.67/ 0722.614.867

OBOR, Colentina, semidec., 48 mp, nemobilat, utilat, 2 cam., stradal Complex Rose Garden, bloc 201, 8/11, 2 lifturi, bucatarie mobilata, ideal locuit sau birouri, parcare, paza, 250 € x 6 l, 275 € x 3 l, 300 € x 1+1 l; ☎021.380.28.14/ 0729.425.020/ 0722.614.867

OBOR, Colentina, Doamna Ghica parc, B.C.R., dec., 55 mp, mobilat, utilat, 2 cam., etaj 3/10, imb, gresie, faianta, parchet, um, termopan, modern, aropape mijloace transport, accept straini,1+1L, **300 €;** ☎021.688.08.67/ 0722.614.867

OBOR, Colentina, Kaufland, Metrou Obor 7 min, semidec., 70 mp, mobilat, utilat, 3 cam., stradal, 4/10, imb, gresie, faianta, parchet, um ac, termopan, accept straini, contract legal, 1+1L, **350 €;** ☎021.688.08.67/ 0722.614.867

STEFAN CEL MARE, Club Bellagio, 7 minute de metrou Obor, dec., 27 mp, mobilat, utilat partial, garsoniera, bloc stradal, etaj 4/6, foarte curata, modern, frigider, baie reconditionata, balcon, contorizata, internet, **170 €;** ☎0720.425.031/ 0760.521.671

STEFAN CEL MARE, stradal, S.U. 400 mp, spatiu comercial, spatiu, vitrina 45 m, 4 mH, vad auto, pietonal, statie autobuz, tramvai, pretabil banca, cafenea, reprezentanta, restaurant, casino, supermarket, ☎0727.412.986

STEFAN CEL MARE, vizavi Parcul Circului, 5 min. metrou, 60 mp, utilat, 2 cam., stradal, 2/10, cf.1, bloc1985, mobilat modern, imb, g, f, p, termopan, um, vedere spate, pe mijloc, av 1+1, neg., **299 €;** ☎021.380.28.14/ 0737.435.628

SUDULUI PIATA, metrou, stradal, mobilat, utilat, gars. cf. 2, **160 €/luna;** ☎0766.463.638

TEI, Facultatea de Constructii, dec., 42 mp, mobilat, utilat, garsoniera, gresie, faianta, parchet nou, frigider nou, masina de spalat noua, aragaz, canapea extensibila, foarte curata, **190 €;** ☎0721.914.967/ 0765.942.499 dragos.popescu@fpcimobiliare.ro www.wiki-imobiliare.ro

TEIUL DOAMNEI, dec., 40 mp, mobilat, gars. direct de la particular pentru inchiriat, 1970, parter, cu imbunatatiri, +garantie, **800 L;** ☎0764.707.392/ 0733.250.507

TEIUL DOAMNEI, particular, garsoniera, 3/1, renovat, modern mobilat, bucatarie completa, TV, IT, masina de spalat, **200 €;** ☎0724.996.496/ 021.243.23.49

TEIUL DOAMNEI, Elena, semidec., mobilat, utilat, ap. 2 cam., et. 10, ac, usa metalica, termopane, contoare apa+gaze, bloc civilizat, **275 €;** ☎0732.842.932

TINERETULUI, Palatul Copiilor, semidec., 50 mp, mobilat, utilat, ofer 2 cam., etaj 5, 1985, g, f, t, aer conditional, balcon inchis, **270 €;** ☎0723.476.653

TITAN Baba Novac, mobilat, utilat, 2 cam., amenajat, tineresc, metrou, langa parc, geam baie, balcon mare; ☎0756.232.884

COLENTINA, Obor, Doamna Ghica Complex Planorama, dec., 38 mp, mobilat, utilat, garsoniera etaj 12/15, 4 lifturi, bloc nou, parcare subterana, mobilata modern, accept straini, 1 L+1 L, **200 €;** ☎021.688.08.67/ 0722.614.867

CRANGASI metrou, camera in apartament pentru o singura persoana salariata, (intretinerea inclusa), **600 L;** ☎0721.889.493

DECEBAL BULEVARD, nr. 3, S.U. 135 mp, spatiu comercial, spatiu amenajat, la cheie, pentru cafenea, restaurant; ☎0744.631.240

DIHAM, str. Pescarusului, dec., mobilat, utilat, ap. 2 camere, cf. 1, fac si contract la Administratia Financiara, plus garantie, **1.000 L;** ☎0769.350.184/ 0742.350.553/ 0735.343.011

DOAMNA GHICA, 42 mp, mobilat, utilat, confort 1 sporit, etaj 3/8; ☎0755.059.156

DOROBANTI, semidec., 64 mp, mobilat partial, utilat, ap. 3 camere, bloc 4 etaje, curat, gresie, faianta, parchet lemn masiv, 2 bai, bucatarie mobilata, aer conditionat, zona Radu Beller. Garantie 1 luna, **420 €;** ☎0721.914.967/ 0765.942.499 dragos.popescu@fpcimobiliare.ro www.wiki-imobiliare.ro

GROZOVICI, Stefan cel Mare, str. Pargarilor nr. 478, stradal, vitrina fost magazin 42 mp, grup sanitar, camera inalta 350 m cu 3 geamuri, struc. caramida si pivnita bonus, ideal afaceri productie, **250 €;** ☎0723.378.858

IANCULUI, Colegiul "Iulia Hasdeu", 5 minute de metrou Piata Iancului, 32 mp, mobilat, utilat, garsoniera, confort 1, etaj 4/10, primul chirias, totul nou, AC, g, f, p, t, um, balcon inchis, apometre, internet, **225 €;** ☎0720.425.031/ 0760.521.671

INTRAREA TEIUL DOAMNEI, semidec., 29 mp, mobilat, utilat, garsoniera, et. 6, 1+1, **800 L;** ☎0723.817.783

ION MIHALACHE, Piata Chibrit, utilat, oferta, ap. 2 cam. in vila, intrare separata, mob. modern, exclus intermediari, utilitati incluse, **250 €;** ☎0725.094.851

MAICA DOMNULUI, str. Alexandru cel Bun nr. 5, S.U. 80 mp, magazin alimentar dotat cu toate utilitatile; ☎0773.805.117/ 0726.341.511

MATEI AMBROZIE, Fizicienilor, doamna singura ofer 1-2 camere din 3 in apartament mobilat modern, utilat complet, pentru 1-2 fete sau cuplu. Pret convenabil; ☎0769.350.184/ 0742.350.553/ 0735.343.011

MILITARI, particular inchiriez gars., in vila, zona Apusului, conditii foarte bune intretinere mica, pret bun; ☎0722.657.732

MILITARI, Cora - Lujerului, metrou, dec., 42 mp, mobilat, utilat, garsoniera confort 1, gresie, faianta, parchet, termopan, etaj 1, urgent, **200 €;** ☎0729.151.878/ 0769.058.119

MILITARI, Lujerului, P-ta Veteranilor, semidec., 30 mp, mobilat, utilat, garsoniera libera, **239 €;** ☎0752.447.734/ 0769.673.160 valentin@k-imobiliare.ro www.k-imobiliare.ro

MOSILOR - Bucur Obor 5 min. metrou, semidec., 85 mp, mobilat partial, utilat partial, 4 camere, etaj 3, parchet, termopan, 2 bai, gresie, faianta. Apartamentul are bucataria mobilata, frigider si aragaz, **400 €;** ☎0721.914.967/ 0765.942.499 dragos.popescu@fpcimobiliare.ro www.wiki-imobiliare.ro

MOSILOR Eminescu, semidec., 55 mp, mobilat, utilat, 2 camere, bloc stradal, renovat, bloc reabilitat, contorizat, gresie, faianta, parchet, termopan, aer conditionat, 7/8, liber, **300 €;** ☎0762.288.289/ 0721.864.861 expocardinal@yahoo.com

MOSILOR, stradal, dec., mobilat, utilat, doua camere, et. 1, liber, **340 €;** ☎0722.280.270

MUNCII, Basarabia, Stadionul National, 5-7 minute Metrou Muncii, 35 mp, mobilat, utilat, gars., curata, vezi poze, zona verde linistita, studenti, cupluri, firma, merita vazuta, **200 €;** ☎0727.412.986/ 0746.709.988 rushhourimobiliare@yahoo.ro

NICOLAE GRIGORESCU, 5 min. pana la metrou Titan, mobilat, utilat, persoana fizica inchiriez ap. 3 cam., tv, internet, masina spalat, aragaz, frigider; ☎0726.207.647

OBOR, Colentina, Masina de Paine, Kaufland, 5 min. metrou, dec., 75 mp, utilat, 3 cam., 4/10, cf.1, mobilat modern, imb, g, f, p, termopan, um, ac, bloc civilizat, negociabil, av 1+1, **350 €;** ☎021.380.28.14/ 0737.435.628

OBOR, metrou, vecinatate Mosilor, Stefan cel Mare, Iancului, 70 mp, mobilat, utilat, 3 camere, stradal, confort 1, toate imbunatatirile, masina spalat, etaj 10, aer conditionat, deosebit, **350 €/luna;** ☎0761.532.117/ 0722.542.692

OBREGIA, in zona, Cultural, sector 4, inch. 1 cam. in ap. 2 cam., **500 L;** ☎0735.659.665/ 0737.859.882

PANTELIMON, inchiriez camera la bloc, 2 fete sau familie; ☎021.255.76.82/ 0746.637.509 office@eurosanity.ro

PANTELIMON, Cora, in spatele Liceului Blaga, semidec., 17 mp, mobilat, utilat, garsoniera, confort 3, etaj 2/4, modern, boiler electric, g, f, p, um,internet, RATB:102,104,614,655, **135 €;** ☎0720.425.031/ 0760.521.671

PASAJ OBOR, Sos. Mihai Bravu, dec., 100 mp, mobilat, utilat, proprietar, 3 cam., et. 2/10, stradal, **2.000 L;** ☎0762.190.812

RAHOVA CALEA, mobilat, particular inchiriez 2 camere, curat, gresie, faianta, parchet, et. 3/8, stradal, **250 €;** ☎0762.491.029

RAHOVA, Dumbrava Noua, dec., 55 mp, mobilat, utilat, 2 camere, bloc reabilitat, contorizat, renovat, 4/8, gresie, faianta, termopan, usa metalica, balcon inchis, liber, **250 €;** ☎0762.288.289/ 0721.864.861 expocardinal@yahoo.com

SALAJAN, Nicolae Grigorescu, camera in vila, baie proprie, tv, internet, perioada mai mare, pret negociabil, de la **40 L/2 ore;** ☎0762.797.108/ 0729.532.220

SEBASTIAN parc, Kaufland, dec., 44 mp, mobilat, utilat, garsoniera, cf. 1, modern, libera, imbunatatiri, 7/8, plata lunar si o luna garantie, merita vazuta, **240 €;** ☎0722.912.924/ 0764.641.758/ 0722.912.924 cordialimobiliare@yahoo.com www.cordialimobiliare.ro

SECTOR 1, inters. Eminescu-Polona, S.U. 120 mp, casa tip vila p+e, 5-6 cam., pretabila birouri, cabinete (locuinta), dependinte multiple, curte 20+20 mp, neg., 1.500 €; ☎0732.033.366

SECTOR 6, Str. Drumul Taberei nr. 111, parc Moghioros, dec., 58 mp, mobilat, ap. 2 camere, etaj 9, c-tie 1974, curat, dotari, zona linistita, **1.000 L/ luna;** ☎0749.661.413

SINAIA, ap. zona International, 1/4, ofer incepand cu 1 august, utilitati separate, insorit, chiria anticipat; ☎0721.555.854

TITAN Liviu Rebreanu, dec., 55 mp, mobilat, utilat, 2 cam., 6/9, renovat, G, F, P, T, UM, AC, masina spalat, spatii depozitare multiple, **330 €;** ☎0720.663.399 siadconcept@gmail.com

TITAN metrou, 32 mp, mobilat, utilat, garsoniera, balcon inchis, g, f, p, t, um, ac, libera, **200 €;** ☎0766.452.207/ 0755.385.048

TITAN Pallady, apropiere metrou, dec., 70 mp, mobilat, utilat, P/4, balcon inchis, zona verde linistita, **300 €;** ☎0729.705.644

TITAN, Rasarit de Soare, semidec., 35 mp, mobilat, utilat, gars. 6/10, C. 2010, G, F, P, T, UM, aer conditionat, dressing, spatii depozitare, balcon, 2 lifturi, masina spalat, contract, **220 €;** ☎0720.663.399 siadconcept@gmail.com

TURDA, semidec., 80 mp, mobilat, utilat, 3 cam., 7/8, renovat recent, c. 1990, 2 dormitoare, reabilitat termic, masina spalat, 2 balcoane, loc parcare in curtea imobilului, **460 €;** ☎0720.663.399 siadconcept@gmail.com

UNIRII PIATA, Splai, vedere Dambovita, metrou, dec., 90 mp, nemobilat, neutilat, 3 camere, 4/6, finisat nou, termopan, gresie, faianta, parchet, pentru locuit, terase, contract, monolit, negociabil, **450 €;** ☎0722.928.882

UNIRII, Nerva Traian, vis-a-vis Loteria Nationala, dec., 68 mp, mobilat, 2 cam., zona de prestigiu, 5/8, cf. 1, vedere stradala, paza la scara, 24/24, termen lung, garantie + **350 €;** ☎0745.779.715

UNIRII, Posta Vitan, Zepter, S.U. 200 mp, spatiu comercial, spatiu, 150 mp plus 50 mp mezanin, separat / impreuna, locuri parcare, utilitati; ☎0744.631.240

UNIRII, Sfanta Vineri, 7 minute Metrou P-ta Unirii, semidec., 55 mp, mobilat, utilat, 2 camere, parter inalt/3, balcon inchis, centrala proprie, gresie, faianta, parchet, termopan, renovat, negociabil, **1.150 L;** ☎0762.288.289/ 0721.864.861 expocardinal@yahoo.com

UNIRII, Zepter, dec., 65 mp, mobilat, utilat, zona de prestigiu, et. 6/8, cf. 1, vedere catre bd., termen lung, 1 garantie + **350 €;** ☎0745.779.715

VATRA LUMINOASA, Mall Pantelimon, semidec., 45 mp, mobilat, utilat, ap. 2 camere, centrala proprie, masina de spalat, baie cu aerisire, numai persoane serioase, **299 €;** ☎0720.533.650/ 0763.863.822 teraimobiliare@yahoo.com

VICTORIEI PIATA, Lascar Catargiu, adiacent Povernei, dec., 90 mp, nemobilat, utilat, ap. 3 camere, doar bucatarie mobilata, amenajat, centrala apartament, termen lung, **800 €;** ☎0761.255.433/ 0722.560.930 teraimobiliare@yahoo.com

VICTORIEI PIATA, metrou, 2 cam., etaj 1, zona verde, renovat si utilat modern, **350 €;** ☎0744.325.567

UNIRII, Sfanta Vineri, 7 minute Metrou P-ta Unirii, semidec., [illegible] mobilat, utilat, 2 camere, [illegible] inchis, centrala p[illegible] parchet, termop[illegible] **1.150 L;** 0721.864.861 exp[illegible]

UNIRII, Zepte[illegible] utilat, zona de [illegible] vedere catre b[illegible] + **350 €**

VATRA LU[illegible] limon, semide[illegible] ap. 2 camer[illegible] de spalat, ba[illegible] soar[illegible] ☎0720.533.[illegible] bi[illegible]

VICTORI[illegible] adiacent P[illegible] lat, utilat, [illegible] mobilata, a[illegible] termen l[illegible] ter[illegible]

VICTO[illegible] etaj 1, [illegible] ei[illegible]

VITA[illegible] mp, mobilat, utilat, ap[illegible] centrala proprie, contorizat, bloc nou, mobila noua, gresie, faianta, parchet, termopan, liber, **1.000 L;** ☎0762.288.289/ 0721.864.861 expocardinal@yahoo.com

VITAN, Autovit, Confort City, dec., 57 mp, mobilat, utilat, ap. 2 camere, 6/10, centrala proprie, contorizat, bloc nou, mobila noua, gresie, faianta, parchet, termopan, liber, **1.000 L;** ☎0762.288.289/ 0721.864.861 expocardinal@yahoo.com

VITAN, Mall Vitan, Foisorului, dec., 40 mp, mobilat, utilat, garsoniera, etaj 2/8. Va invitam la vizionare, **1.000 L;** ☎0752.447.734/ 0769.673.160 valentin@k-imobiliare.ro www.k-imobiliare.ro

VOLUNTARI, utilat, garsoniere nou amenajate. Rog seriozitate; ☎0724.319.923

Închirieri cereri

COLENTINA, Teiul Doamnei, str. Masina de Paine, doresc urgent apartament 2 camere, mobilat sau semimobilat, pe termen lung, zone apropiate de Obor; ☎0769.350.184/ 0742.350.553/ 0735.343.011

AUTO, MOTO

Vânzări auto

AUDI Q7 an 2009, 72000 km, benzina, inmatriculata negru perlat, motor 4.2, full option, perfecta stare, unic proprietar, achizitionata din Germania; ☎0723.203.052

OPEL VECTRA B, an 2001, 175000 km, benzina, 1800 cmc,neinmatriculata nerulata in Romania, adusa din Olanda, nu a avut numere provizorii, **1.750 €;** ☎0762.803.103

Cumpărări auto

AABACA, Abarth, Abbes, Aaplander, Acura, Astra, auto 4x4, BMW, Cielo, Dacia, Dacia Logan, SuperNova, Solenza, Tico, Matiz, Renault, Skoda, VW, stare buna, plata + acte pe loc; ☎0730.987.128/ 0766.821.847

ABACA Abarth Accent 100% acum orice autoturism, ofer plata si actele pe loc. Firma serioasa; ☎0763.252.956/ 0736.788.474 mariandiditel@yahoo.com

ABANDONATE, accidentate cumparam 100% pret fara concurenta. Cumpar auto orice stare, conditie, vechime. Firma serioasa; ☎0724.345.345/ 0765.962.961 autovast@yahoo.com

ACCIDENTATE / neaccidentate, avariate/ neavariate achizitionam auto. Oferim plata si actele pe loc, indiferent stare, marca, an; ☎0763.252.956/ 0736.788.474

ACHIZITIONEZ autoturisme avariate sau neavariate, orice stare, an, marca, model, inscrise/ neinscrise, evaluare corecta si pret maxim; ☎0761.382.594/ 0737.479.535 auto.caroli@yahoo.com

AFACERI, DIVERSE

Afaceri

AFACERE 100% profit. SC Voluntari Ilfov (B-dul Voluntari nr. 106, langa Metro Voluntari) importator imbracaminte SH Germania, cautam parteneri de afaceri in fiecare judet din tara, cu exclusivitate (un singur colaborator pe oras) pentru afacere cu garantare profit 100%. Oferim produse second hand din Germania (imbracaminte). Bunurile nevandute se pot schimba cu altele sau returna. In cazul incetarii colaborarii, puteti returna toata marfa ramasa iar noi va achitam 100% contravaloarea bunurilor ramase. Partenerul va trebui sa beneficieze de un loc de desfacere al produselor cu o suprafata aproximativa de 100 mp sau mai mare; sa fie situat intr-un loc cu vad comercial, trafic mare de persoane. Asiguram gratuit transportul bunurilor cumparate pana la locul dv. de desfacere. Cei interesati vor trebui sa ia legatura cu noi prin telefon orele 09-17, sau e-mail, pentru a discuta detaliile; ☎021.369.59.58/ 0723.319.968 orientconst@yahoo.com

CREDITE, ai nevoie de bani si banca nu te mai ajuta? Credit rapid, fara adeverinta, venit si pentru cei aflati in biroul de credit sau executare. Aprobare in 24 ore, pana la 200.000 €. Cu garantie imobiliara. Suna acum la telefon. Spl