cum publici un anunt?

Online
Anunţul tău într-un minut
Apariţie la www.anuntul.ro
şi în următoarea ediţie a ziarului
Tarif 7 lei / anunt (TVA inclus)
Orar Non-stop

SMS 1219
Anunţul tău într-un minut
Apariţie la www.anuntul.ro
şi în următoarea ediţie a ziarului
Vodafone/Telekom
Orange (via MobilPay.ro)
Tarif 3 €/sms + TVA - Orar Non-stop
• serviciul necesită acces la internet

SMS 1218
Transmiteţi prin SMS textul anunţului integral şi acesta va apărea pe www.anuntul.ro în maxim 1 zi lucrătoare şi în 2 ediţii a ziarului
Vodafone/Telekom
Tarif 3 €/sms + TVA, pentru 2 apariţii
Orar Non-stop

La sediile redactiei
- Bd. Magheru nr. 34-38
- Bd. Carol I nr. 35
- Şos. Colentina nr. 2D
  Orar L-V: 8-20; S: 9-14
- Vezi lista completă în pag. 2 >>

apare luni, miercuri, vineri | 19.873 anunţuri | www.anuntul.ro

ANUL XXVI Nr. 121 (3325) | 23 octombrie - 25 octombrie 2015 | 1 leu

Constituţia României: Cenzura de orice fel este interzisă

ANUNTUL TELEFONIC

GAZETA AFACERILOR RAPIDE ®

Evoluţia preţurilor IMOBILIARE

În pag: 19, 22, 26, 28

1 Construcţii, amenajări

PRESTĂRI SERVICII

1. **ACOPERIS** cu tabla lindab, zincata, montare, reparatii si vopsitorii, tabla, jgheaburi, burlane, parazapezi, confectionat si montat, tubulatura ghena, protectii atic, pervazuri geam, zugraveli scari de bloc; ☎0744.372.095 www.ghidul.ro/construct-alpin/

2. **ACOPERIS din tigla metalica si din tabla, igheaburi, burlane si reparatii de urgente si dulgherie; ☎0723.769.349/ 0747.512.470**

3. **ACOPERIS** tamplarie PVC Rehau, Salamander- Germania, Aluplast si Ramplast de la 30 euro/mp. Rulouri exterioare din aluminiu de la 38 euro/mp, tamplarie aluminiu- usi glisante 80- 100 euro/mp, jaluzele verticale de la 6 euro/mp, jaluzele orizontale de la 15 euro/mp, rolete interior 15 euro/mp, plase insecte 10 euro/ bucata, glafuri interioare/ exterioare, 10 euro/m. Azi masuram, maine montam. Cautam colaboratori in constructii, imobiliare, arhitectura; ☎0766.332.447/ 0724.678.252/ 021.434.42.80 office@designperfect.ro; perfect.design4u@yahoo.com www.designperfect.ro

4. **ACOPERIS** tigla metalica, jgheaburi, burlane, parazapezi, mici reparatii, deviz gratuit; ☎0762.435.037

5. **ACOPERIS, executt orice mici reparatii tigla normala, izolatii interioare, exterioare, jgheaburi, reparatii geamuri si altele; ☎0731.553.289**

6. **ACOPERISURI - dulgherie 13 L/mp, Lindab 13 L/mp, termoizolatii cu polistiren 17 L/mp, la gata, tinci 7 L/mp, decorativa 7 L/mp, ap. la gata 4.000 L etc., negociabil; ☎0726.899.009/ 0720.341.542**

7. **ACOPERISURI** amenajari interioare si exterioare, constructii vile si case rosu - cheie, garduri, izolatii terase - acoperis, mansarde, scari interioare si exterioare, placari polistiren, renovari constructii. ☎0722.611.667 constructii.generale@yahoo.com

8. **ACOPERISURI** bazi laterale care protejeaza scandura, montaj tabla zincata, opritori de zapada, jgheaburi, burlane si accesorii, lucram si in weekend, orice mici reparatii de urgenta, 10% reducere; ☎0721.116.494

9. **ACOPERISURI executam din tigla metalica lindab accesorii pluviale si mici reparatii, dulgherie, mansarde, garantie autorizata; ☎0733.117.789**

10. **ACOPERISURI** executam orice mici reparatii tigla metalica, izolatii exterioare, jgheaburi, mansardari orice tip de acoperis; ☎0753.984.509

11. **ACOPERISURI executam sarpante, dulgherie, mansardari, invelitori, orice tip de tabla lindab, jgheaburi, burlane, orice reparatii de urgenta; ☎0728.664.733**

12. **ACOPERISURI tigla metalica, tabla faltuita, dulgherie, mansardari, jgheaburi, burlane, izolatii carton, reparatii urgente, deplasari oriunde. Reducere 15%; ☎0756.292.495**

13. **ACOPERISURI tigla metalica, tabla zincata, alte accesorii dulgherie, mansardari, jgheaburi, burlane, orice reparatii. Reducere 10%; ☎0758.643.983**

14. **ACOPERISURI TIGLA METALICA, TABLA ZINCATA, DULGHERIE, MANSARDARI, JGHEABURI, BURLANE, IZOLATII CARTON, REPARATII LA URGENTA. REDUCERE 15%; ☎0751.806.489**

15. **ACOPERISURI,** echipa meseriasi executam mansarde, dulgherii, montaj orice tip de tabla, igheaburi, burlane, reparatii; ☎0725.160.075

16. **ACOPERISURI, jgheaburi, burlane, tigla metalica, mansardari orice reparatii la urgenta, polistiren, orice accesorii. Reducere 10%; ☎0727.453.454**

17. **ACOPERISURI,** montaj tigla metalica, tabla zincata, dulgherie, parazapezi, jgheaburi, burlane, reparatii. Mester Gabriel; ☎0734.255.465

18. **ACOPERISURI,** montaj tigla metalica, tabla zincata, dulgherie, reparatii acoperisuri, igheaburi, burlane, parazapezi; ☎0757.923.733

19. **ACOPERISURI,** particular, case la rosu, consolidari, zidari, tencuieli, zugraveli, sape, instalati sanitare, montat usi, glafuri, faianta, decorativa, polistilen; ☎0767.782.653

20. **ACOPERISURI,** polistiren, gresie, faianta 22 L/mp, rigips, tencuiala 10 L/mp, glet, parchet 8 L/mp, zugraveala 5 L/mp; ☎0729.812.848/ 0734.537.495

21. **ACOPERISURI,** reparatii de urgenta, acoperisuri de orice tip, jgheaburi, burlane, glafuri, dulgherie, parazapezi, tabla zincata. ☎0727.282.835

22. **ACOPERISURI,** reparatii jgheaburi, burlane, acoperisuri tigla metalica, tabla zincata, dulgherie. Mester Ioan; ☎0723.002.281

23. **ACOPERISURI,** tabla zincata, jgheaburi, mici reparatii, 30% reducere, lucram oriunde in tara; ☎0724.716.882

24. **ACOPERISURI, tabla zincata, lindab, dulgherie, burlane, masarde si in weekend, Liviu; ☎0752.327.510/ 0734.852.540**

25. **ADOPTAM** modificam, reparam, executam orice tip de porti metalice si usi de garaj, inclusiv automatizari aferente; ☎0765.200.000

26. **ALPINISM** execut, deszapeziri, placari polistiren, reparatii fatade, montare, reparatii si vopsitorii, tabla, jgheaburi, burlane, hidroizolatii, zugraveli scari de bloc, instalatii sanitare; ☎0744.372.095 www.ghidul.ro/construct-alpin/

27. **ALPINIST** utilitar profesionist executt lucrari de termoizolatii, reparatii rosturi, dilatatie, tencuieli si alte finisaje. Calitate, seriozitate. Ionut; ☎0768.594.583

28. **ALUMINIU** - tamplarie PVC Rehau, Salamander - Germania, Aluplast si Ramplast de la 30 €/mp. Rulouri exterioare din aluminiu de la 38 €/mp, tamplarie aluminiu - usi glisante 80-100 €/mp, jaluzele verticale de la 6 €/mp, jaluzele orizontale de la 15 €/mp, rolete interior 15 €/mp, plase insecte 10 €/bucata, glafuri interioare/exterioare 10 €/m. Azi masuram, maine montam. Cautam colaboratori in constructii, imobiliare, arhitectura. ☎0766.332.447/ 0724.678.252/ 021.434.42.80 office@designperfect.ro/ perfect.design4u@yahoo.com

29. **ALUMINIU -PVC Rehau pret de fabrica, rulouri exterioare, confectii metalice,plase insecte,glafuri, rolete, usi garaj.Bucuresti - provincie.Inclusiv in weekend; ☎0722.824.585/ 0762.683.126**

30. **AMENAJARE** faianta, gresie, zugraveli, tencuieli, glet, rigips, instalatii, etc, mester; ☎0768.621.282/ 0768.595.375

31. **AMENAJARI** apartamente preturi mici, zugrav, faiantar, rigips, parchet, sanitare, transport material moloz, curatenie gratuit, seriozitate; ☎0723.073.776

32. **AMENAJARI** apartamente, case, faianta - gresie 18 L, zugraveli, tapet, gleturi, tapet, parchet, sapa, glafuri, placari, tencuiala, rigips; ☎0729.971.647/ 0765.649.101

33. **AMENAJARI** apartamente, gleturi, zugraveala, sapa, glafuri, tencuiala, rigips, faianta, polistiren, gresie, decopertari, lavabila; ☎0768.470.903/ 0737.709.481

34. **AMENAJARI** apartamente, tencuiala, decopertari, glet, lavabila, rigips, parchet, polistiren, faianta, instalatii sanitare, electrice; ☎0765.407.068/ 0773.323.123

35. **AMENAJARI** de calitate, zugraveli, tapet, glet, gresie, faianta, parchet, polistiren, decorativa, glafuri, negociabil. Particular; ☎0723.654.339

36. **AMENAJARI** faianta, gresie 17 L, glet 5 L, lavabil 5 L, rigips 14 L, polistiren tencuieli, apartament la gata 1.500 €; ☎0736.114.263

37. **AMENAJARI** int., ext., decopertat 5 L, glet incarcatura 7 L, glet finisaj 3 L, rigips 15 L, sapa 12 L, tapet 15 L, lavabila 5 L, gresie. f 25 L, parchet 10 L, sanitare electrice, termen scurt (factura); ☎0766.211.638 simion_gabriel2005@yahoo.com

38. **AMENAJARI** interioare case apartamente garsoniere, zugraveli, glet, tape, parchet, rigips, gresie, faianta, tenciuala, sapa nivel, etc. Pentru detalii contactati; ☎0763.583.230 ionutpredescu.admiral@yahoo.com

39. **AMENAJARI** interioare faianta, gresie 13 L, zugraveli, glet, instalatii sanitare, particular; ☎0731.912.630

40. **AMENAJA**[illegible] rioare case, apar[illegible] cuieli, sape, poli[illegible] rigips, gresie, ☎07[illegible]

41. **AMENAJAR**[illegible] **profesionist**[illegible] **g, f, gletur**[illegible] **cuieli, parch**[illegible] **itare si e**[illegible] **inalte sta**[illegible] **flosc**[illegible]

42. **AMENA**[illegible] preturi acce[illegible] ☎0768[illegible]

43. **AME**[illegible] rigips, inst[illegible] sie, faiant[illegible]

44. **AME**[illegible] lavabila, [illegible] sapa, pa[illegible] port, [illegible]

45. **AM**[illegible] glet, [illegible] inlocuiri sanita[illegible] experienta, convenabil; [illegible]

40. **AMENAJARI** interioare si exterioare case, apartamente, zidarii, tencuieli, sape, polistiren, glet, montat usi, rigips, gresie, faianta, zugraveli; ☎0728.962.909

41. **AMENAJARI** interioare, echipa profesionista executa zugraveli, g, f, gleturi, rigips, sape, tencuieli, parchet etc. instalatii sanitare si electrice la cele mai inalte standarde, antialcool, curatenie, cu sau fara materiale; ☎0723.492.033 floscarlat@yahoo.com

42. **AMENAJARI** interioare, exterioare, preturi accesibile (doar oameni seriosi); ☎0768.437.953/ 0768.476.597

43. **AMENAJARI** interioare, gleturi, rigips, instalatie electrica, zugraveli, gresie, faianta, parchet, servicii de calitate; ☎0724.003.123

[illegible] interioare, rigips, glet, [illegible] tencuiala, [illegible] mobila, trans[illegible] uri neg.; [illegible]

[illegible] re, zugraveli, [illegible] het laminat, [illegible] particular, [illegible] ☎0721.206.718

[illegible] rioare. Echipa [illegible] encuieli, parchet [illegible] fara materiale; [illegible] rlat@yahoo.com

[illegible] ntajos zidarii, ten[illegible] zugraveli, gleturi, [illegible] Oferim seriozi[illegible] 0755.125.452

[illegible] erioare, zugravit, [illegible] cuieli, confectii met[illegible] ☎0727.158.423

[illegible] calorifere, mon[illegible] aratii, instalatii [illegible] ru, polipropilena, [illegible] garantie; [illegible] .36/ 0722.141.866

[illegible] T autorizat realizez proiecte complete pt. autorizatia de constructie si avize, 2-3 €; ☎0729.883.322

44. **AMENAJARI** interioare, rigips, glet, lavabila, tapet, gresie, faianta, tencuiala, sapa, parchet, montat usi, mobila, transport, echipa rapida - preturi neg.; ☎0762.435.037

45. **AMENAJARI** interioare, zugraveli, glet, faianta, rigips, parchet laminat, inlocuiri sanitare, diverse, particular, experienta, convenabil; ☎0721.206.718

46. **AMENAJARI** interioare. Echipa profesionista executa zugraveli, g, f, gleturi, rigips, sape, tencuieli, parchet etc. instalatii sanitare si electrice la cele mai inalte standarde, antialcool, curatenie, cu sau fara materiale; ☎0723.492.033 floscarlat@yahoo.com

47. **AMENAJARI,** avantajos zidarii, tencuieli, polistiren, rigips, zugraveli, gleturi, faianta, gresie, pavele. Oferim seriozitate, calitate; ☎0755.125.452

48. **AMENAJEZ** interioare, zugravit, glet, faianta, tingi, tencuieli, confectii metalice, porti, grilaje; ☎0727.158.423

49. **APOMETRE** calorifere, montaj, sigilari, reparatii, instalatii sanitare in cupru, polipropilena, autorizat, garantie; ☎021.332.39.36/ 0722.141.866

50. **ARHITECT** autorizat realizez proiecte complete pt. autorizatia de constructie si avize, 2-3 €; ☎0729.883.322

51. **ARHITECT experienta-birou arhitectura, realizeaza proiecte pentru autorizatie, executie, preturi avantajose, seriozitate; ☎0722.855.795 www.arhitect-proiect.ro**

Classy Studio
www.classychatstudio.ro
angajăm **PERSONAL FEMININ** cu şi fără experienţă PENTRU VIDEOCHAT
- Legal 100%, cu contract de muncă
- Program flexibil, full time şi part time
- Plata la zi sau bilunar
- Procente între 50 şi 85%, 60% în primele 2 luni
- Bonus la angajare

0730.438.868
0764.873.964
contact@classychatstudio.ro

ANUNTUL TELEFONIC 25 ani anuntul.ro

Extra Finance
Ai nevoie urgentă de bani?
Banca nu te mai ajută?
Sună acum la 021.320.30.03
IFN Extra Finance are soluția: Creditul de nevoi personale. Fără comisioane. Dobândă fixă.
RAPID, SIGUR și AVANTAJOS, cu aprobare în 24h și garanții imobiliare în București, jud. Ilfov, Ploiești, Pitești și Brașov.
100.000 euro în 24h
www.crediteurgente.ro/ office@ifnextrafinance.ro
București: 021.320.30.03, Str. Patriei, nr. 3, et.1, ap.1 Sect. 3 (în spatele magazinului Cocor).
Pitești: 0348.80.18.06, Bd. Republicii, nr.80.
Constanța: 0341.450.133, Blvd. Mamaia nr 214, Parter

PROBLEME CU BIROUL DE CREDIT?
CLARET ESTE SOLUTIA TA IN
ACORDAREA DE CREDITE FARA JUSTIFICARE DE VENIT!
CLARET
CREDIT DRIVE
credit cu garantie auto
Ai banii in 2 ore
Masina ramane in posesia ta
Polita casco gratuita
sau
SUNA ACUM: 031.9667
CREDIT CU GARANTIE IMOBILIARA
Comision de analiza ZERO
RATA FIXA in Lei
Minim de documente
www.claret.ro
Adresa: str. Postelnicului, nr. 12, sector 1, Bucuresti

JOB STABIL ŞI BINE PLĂTIT pentru doamne şi domnişoare peste 18 ani
OFERIM O TABLETĂ LA ANGAJARE
600 $ Bonus de angajare, COMISION PÂNĂ LA 85%
POSIBILITATE CREDIT NEVOI PERSONALE, CASĂ ŞI MAŞINĂ
Plata zilnic sau săptămânal Sediu central
CARTE DE MUNCĂ+Abonamente medicale
în cea mai bună reţea privată din România
Sună ACUM la 0764.136.865 sau dă-ne un beep şi te sunăm noi!
NUDITATEA INTERZISĂ !!!

0722.166.933 0723.013.946
APARTAMENTE DE VANZARE
TOMBOLA ! CASTIGA 3 DACIA LOGAN
www.militari-residence.ro
MILITARI RESIDENCE
Început de viață nouă

SUMAR vezi pag. 2

Prestări Servicii..... 1
Casa şi familia..... 6
Electronice..... 6
Locuri de muncă..... 6
Imobiliare vânzări..... 19
Imobiliare închirieri..... 32
Auto, moto..... 41
Matrimoniale..... INTERZISĂ (detalii în pag. 3)
Afaceri, diverse..... 41
Evoluţia preţurilor imobiliare..... 19, 22, 26, 28
Anunţuri Ultima Oră.... 42-44

3.000 OFERTE DE MUNCĂ în pag. 6-19

Sunt luate în considerare numai reclamaţiile primite în maxim 48 de ore.

SUMAR

PRESTĂRI SERVICII

1. Construcţii, amenajări 1
2. Reparaţii, service 2
3. Transport, mutări 3
4. Acte firmă, avocaţi, contabili 3
5. Cursuri, meditaţii, traduceri 3
6. Servicii diverse 3

CASA ŞI FAMILIA

7. Animale 6
8. Articole pentru COPII 6
9. Electrocasnice, materiale de construcţii 6
10. Îmbrăcăminte, cosmetice, accesorii 6
11. Mobilă, decoraţiuni interioare 6
12. Diverse, vânzări, cumpărări 6

ELECTRONICE

13. Computere, laptopuri, accesorii 6
14. Telefoane, tablete, accesorii 6
15. Aparate foto, camere video 6
16. Diverse 6

LOCURI DE MUNCĂ

17. Oferte full time 6
18. Oferte part time 16
19. Joburi în străinătate 17
20. Joburi videochat, masaj, adult 18
21. Cereri locuri de muncă 19

IMOBILIARE VÂNZĂRI

22. Garsoniere 19
23. Apartamente 2 camere 21
24. Apartamente 3 camere 25
25. Apartamente 4+ camere 28
26. Case, vile 29
27. Spaţii comerciale, industriale 31
28. Terenuri 31
29. Spaţii şi imobile diverse 32
30. Cumpărări, schimburi 32

IMOBILIARE ÎNCHIRIERI

31. Garsoniere 32
32. Apartamente 2 camere 34
33. Apartamente 3 camere 37
34. Apartamente 4+ camere 38
35. Case, vile 38
36. Spaţii comerciale, birouri 39
37. Regim hotelier, case vacanţă 40
38. Imobile diverse, camere cu chirie 40
39. CERERI închirieri 40

AUTO, MOTO

40. Autoturisme 41
41. Vehicule diverse, utilitare 41
42. Piese, accesorii, service 41
43. Cumpărări 41

MATRIMONIALE

44. EA caută partener .....
45. EL caută parteneră .....
46. Saloane masaj, servicii masaj .....
47. Prietenii, căsătorii .....
48. Matrimoniale diverse .....

INTERZISĂ

Interzisă până la data de 30 noiembrie 2015 conform deciziei Judecătoriei Sectorului 1

AFACERI, DIVERSE

49. Vânzări, cumpărări, asocieri 41
50. Echipamente, utilaje, scule 41
51. Citaţii, licitaţii, notificări 41
52. Pierderi 41
53. Diverse 42

ANUNŢURI ULTIMA ORĂ 42, 43, 44

Sediile redacţiei (L-V 8-20; S 9-14)

- Bd. CAROL I nr. 35 - Tel/Fax: 021.311.16.67
- Bd. MAGHERU nr. 34-38 - Tel/Fax: 021.318.52.95
- Şos. COLENTINA nr. 2D - Tel/Fax: 021.242.13.86
- Str. Gh. Doja nr. 109, Ploieşti - Tel/Fax: 0244.521.033

Anunţuri în 24 de ORE

La sediile redacţiei şi la ag. de publicitate
MARŢI până la ora 16 pt. ed. de Miercuri
JOI până la ora 16, pt. ed. de Vineri
SÂMBĂTĂ până la ora 14, pt. ediţia de Luni

în 15 minute la www.anuntul.ro

Tarife anunţuri (15 cuvinte)

- standard = 5 Lei
- literă îngroşată = 7 Lei
- fond negru = 10 Lei
- litere uriaşe = 15 Lei
- litere uriaşe pe fond negru = 17 Lei
- specială în chenar = 20 Lei

La 4 apariţii plătite a 5-a gratuită !

Tarife reclamă (macheta şi TVA incluse)

- Pag. POLICROMIE: 1/4 pag = 1.600 Lei; 1/2 pag = 2.250 Lei; 1/1 pag = 3.500 Lei
- Pag. interior ALB/NEGRU: 3 Lei/cmp
- Pag. interior CULOARE: 4 Lei/cmp
- Ultima pag. CULOARE: 4,5 Lei/cmp
- Prima pag. CULOARE: 13 Lei/cmp

prin SMS 1219

Anunţul apare într-un minut la www.anuntul.ro şi în următoarea ediţie a ziarului
anunţ + 10 FOTO = 3 €/sms + TVA
Orar Non-stop

(valabil în toate reţelele)

prin plata Online

Anunţurile apar într-un minut la www.anuntul.ro şi în următoarea ediţie a ziarului
anunţ + 10 FOTO = 7 lei (TVA inclus)
Orar Non-stop

SMS 1218 (Vodafone/ Telekom)

Transmiteţi prin SMS textul anunţului integral şi acesta va apărea pe www.anuntul.ro în maxim 1 zi lucrătoare şi în 2 ediţii a ziarului
- pentru 2 apariţii (3 €/sms + TVA)
Orar Non-stop

PRESTĂRI SERVICII

1 Construcţii, amenajări

PRESTĂRI SERVICII

52. **ARHITECT,** intocmim documentatii complete pentru obtinerea autorizatiei de construire (locuinte, extinderi, modificari). Arhitectura, inst, rez.3D, expertize tehnice, avize, studii geo, PUD. Diriginte de santier **3 €;** ☎0726.908.216 cristian_isp@yahoo.com www.proiecte-pac.ro

53. **ARHITECTI** si ingineri cu experienta in proiecte civile si industriale, asiguram servicii complete, consultanta, consiliere, proiectare si obtinere cert. urb., avize, aut. construire; ☎0723.296.614/ 021.444.10.37

54. **BRANSAMENT** apa, acte, receptie Apa Novam canalizare, inlocuiri bransamente, separari; ☎0721.390.290/ 0761.077.013

55. **BRANSAMENTE** apa, canalizare, depus acte ApaNova, receptie, separari si inlocuiri bransamente, canalizari; ☎0720.560.819/ 0760.727.231/ 0720.506.819

56. **BRANSAMENTE** de apa si canalizare, separare de contracte la blocuri cu Apa Nova; ☎0763.802.109/ 0721.609.856

57. **BUCURESTI** Ilfov, curatenie la domiciliu, curatenie generala, de intretinere, dupa constructor, dupa chirias, birouri, spatii comerciale; ☎0722.209.377

58. **CADASTRU** intabulare, apartamente (230 L), terenuri neg., constructii noi, dezlipiri, actualizari, apartamentari, extrase, energetic, urgente; ☎0722.278.432/ 0763.926.456

59. **CADASTRU** si intabulare, trasari limite de proprietate, aviz tehnic pentru numar postal, planuri de situatie, alipiri si dezlipiri in Bucuresti si Jud. Ilfov. Promptitudine si seriozitate; ☎0745.041.110/ 0728.097.088

60. **CASA** la rosu 10.000 € material + manopera inclus si la cheie 20.000 € la cheie, construim oriunde in tara, asiguram carte tehnica, betoane mecanizate, caramida porotherm sau bca, proiectare personalizata, deviz detaliat, executie si plata in etape, executam si bransamente utilitati, gard, put, fosa, camin, **140 €;** ☎0724.256.640 caseconstruim@yahoo.ro

61. **CASE** la rosu cu preturi de la 125-140 €/mp si la cheie 250-280 mp, sau pretul este pe proiect durata este de 60 de zile, se asigura carte tehnica, facturi si certificate de calitate pe toate materialele, lucram in tara; ☎0724.256.640 caseconstruim@yahoo.ro

62. **CASE** la rosu si la gata 150 mp parter si etaj 20.000 € la rosu si 40.000 € la cheie TVA si proiect inclus, obtinere avize, asiguram carte tehnica materiale de calitate caramida porotherm, executam si bransamente utilitati, gard, put, fosa, camin; ☎0724.256.640 caseconstruim@yahoo.ro

63. **CASE** la rosu, amenajari int. si ext., instalatii electrice si sanitare; ☎0722.613.554

64. **CASE** la rosu, mansardari, izolatii termice, echipa serioasa, preturi neg.; ☎0762.435.037

65. **CONFECTII** metalice, grilaje geam, garduri, porti, usi metalice, garaje, balamale si interventii rapide sudura; ☎0724.728.304/ 0765.664.150

66. **CONFECTIONEZ din fier forjat sau profile metalice, balustrade, balcoane, copertine, scari, garduri, porti, diverse structuri in regim de urgenta, preturi incepand de la 120 L/mp; ☎0767.468.036**

67. **CONSTRUCTII,** case la cheie cu mansarda, caramida Porotherm, beton mecanizat, fier romanesc, tabla tip Lindab, termopan Rehau, fosa + put. Plata pe etape de executie. Oriunde in tara. Manop. + mat. + proiect + avize + TVA incluse, executam si bransamente utilitati, gard, **36.000 €;** ☎0724.256.640 caseconstruim@yahoo.ro

68. **CONSTRUCTII,** case la cheie, caramida porotherm, beton mecanizat, fier romanesc, tabla tip lindab, termopan Rehau, fosa + put. Plata pe etape de executie. Oriunde in tara. manop. + mat. + proiect + avize + TVA incluse, garantie, executam si bransamente utilitati, gard, put, fosa, camin, **35.000 €;** ☎0724.256.640 caseconstruim@yahoo.ro

69. **CONSTRUCTORUL** de case, firma cu echipe formate din meseriasi adevarati oferim servicii de constructii si finisaje pentru case/vile la rosu, la gri sau la cheie ce cuprind materiale si manopera iar proiectul gratuit, **65 €/mp;** ☎0720.118.182 office.constructorul@gmail.com http://www.constructoruldecase.ro

70. **DIRIGINTE** santier clasa A asigur consultanta, supraveghere tehnica pe toata durata investitiei (inclusiv documentele aferente); ☎0722.639.313

71. **ECHIPA** cu experienta, tabla zincata, tigla metalica, lindab, dulgherie, gard fier forjat, placari polistiren, igheaburi si burlane; ☎0721.827.565

72. **ECHIPA** meseriasi construim la rosu finisaje complete interioare- exterioare profesionale; ☎0744.342.961

73. **ECHIPA** muncitori, executam orice tip de lucrare si amenajare, instalatii sanitare si electrice, case la cheie, preturi avantajoase; ☎0720.786.349

74. **ELECTRICA,** autorizat, electrician execut lucrari mari/mici, 220/380 V, modificari tablouri, prize, intrerupatoare, calitate, incepere imediata si in weekend; ☎0727.994.758

75. **ELECTRICA,** autorizat, execut lucrari mari/ mici, 220/380 V, modificari tablouri, prize, intrerupatoare, lustre, aplice, calitate, incepere imediata si in weekend; ☎0733.349.252

76. **ELECTRICIAN** 24/24, particular montaj / modificari tablouri, intrerupatoare, prize, retele curent 220-380 V, reparatii, incepere imediata, inclusiv in week-end; ☎0732.296.154

77. **ELECTRICIAN** 24/24, particular montaj/ modificari tablouri, intrerupatoare, prize, retele curent 220- 380 V, reparatii, incepere imediata, inclusiv in week-end; ☎0731.422.577

78. **ELECTRICIAN** A - 2, montez prize 220 - 380 V, tablou sigurante, intrerupatoare, lustre, aplice, spoturi si interventii rapide; ☎0724.728.304/ 0765.664.150

79. **ELECTRICIAN** accesibil autorizat efectuez lucrari electrice: tablouri sigurante, prize, iluminat electric, montat contoare pasante, instalatii electrice pe cupru la case, vile, apartamente, impamantari, modificari diverse. Oricand, Adrian, la pret acceptabil; ☎0720.137.382

80. **ELECTRICIAN** autorizat execut inlocuiri tablouri instalatii noi sau reparatii case, apartamente, vile, convenabil; ☎0766.642.039/ 0724.316.077

81. **ELECTRICIAN** execut instalatii electrice tablouri 220-380V, aplice prize casevile, apartamente, convenabil; ☎0724.129.669

82. **EVACUEZ** moloz, pamant, gunoi, mobila nefolosita sau veche, asiguram oameni la incarcat daca se cere; ☎0720.294.432

83. **EXECUT** ap. zugraveli, faianta, gresie, polistiren, parchet etc. Particular, rog seriozitate; ☎0769.156.924

84. **EXECUT** decopertare, gresie, faianta, demolare ziduri si evacuare moloz, mobila veche; ☎0720.294.432

SCHELĂ METALICĂ DE ÎNCHIRIAT SCHELARI CU ATESTAT

MONTĂM - DEMONTĂM SCHELĂ METALICĂ LA ORICE ÎNĂLŢIME

LA FABRICA
Tel. 0720.192.983
www.lafabrica.ro
021.327.45.15 office@lafabrica.ro

85. **EXECUT** dulgherie, mansarde acoperis, mici reparatii, igheaburi, burlane; ☎0731.708.019

86. **EXECUT** lucrari amenajari interioare, gresie, faianta, zugraveli, rigipsari si parchet; ☎0723.448.025

87. **EXECUT** poze ceramice si alb-negru si scriu pe cruci funerare si placi marmura; ☎0720.294.432

88. **EXECUT** sapaturi apa, haznale, cavouri inmormantari, gaze, santuri orice fel; ☎0720.294.432

89. **EXECUT** servicii funerare si constructii funerare in orice cimitir; ☎0720.294.432

90. **EXECUT** si repar pentru cimitire: felinare lumanari, schimb geamuri, vopsesc si execut garduri si morminte; ☎0720.294.432

91. **EXECUTAM acoperisuri tigla metalica, tabla zincata, sarpante lemn, igheaburi, burlane, mansardari, orice reparatii, izolatii carton. Ofer garantie. Reducere 10%; ☎0727.208.552**

92. **EXECUTAM** amenajari interioare gresie, faianta, tencuieli, zugraveli, parchet laminat, sarpante, case, zidarii, dulgherie; ☎0760.971.955/ 0721.471.532

93. **EXECUTAM** case, vile, renovam apartamente, zugraveli, zidarii, faianta, placare polistiren, rigips; ☎0764.479.042/ 0733.577.477

94. **EXECUTAM. Echipa 35 meseriasi finisari case vile, rigips, faianta, placare, polistiren, zugraveli; ☎0764.479.042**

95. **FAIANTA** gresie, glafuri, gleturi, zugraveli, scafe rigips, parchet; ☎0733.612.589

Firmă specializată execută: construcţii case de cărămidă sau din lemn, la roşu şi la cheie, la cele mai bune preţuri din domeniu, raport calitate-preţ!

Mai executăm: lucrări de construcţii din orice categorie, reconsolidări, renovări şi amenajări de lux apartamente şi case!

Termen scurt de execuţie ! Profesionalism ! Garanţie 10 ANI ! Portofoliu generos !

0735.390.490; 0735.100.666
email: contact@construimcaselacheie.ro
www.ConstruimCaseLaCheie.ro

96. **FIRMA** autorizata executam: izolatii, hidroizolatii tubulatura (ghene bloc). Discount 30%, mici reparatii. Mihai; ☎0765.665.102

97. **FIRMA** curatenie oferim servicii curatenie la domiciliu, vile, apartamente, scari de bloc, garsoniere, birouri, etc. Rog seriozitate. ☎0764.750.124/ 0774.484.215

98. **FIRMA** specializata executa: constructii case la caramida sau din lemn, la rosu si la cheie, la cele mai bune preturi din domeniu, raport calitate- pret. Mai executam: lucrari de constructii din orice categorie, reconsolidari, renovari si amenajari de lux apartamente si case. Termen scurt de executie. Profesionalism, garantie 10 ani. Portofoliu generos; ☎0735.390.490/ 0735.100.666 contact@construimcaselacheie.ro www.construimcaselacheie.ro

99. **FORAJE** acum medie si mare adancime cu extradill. Case, comune, agricultura, spalatorii auto; ☎0722.222.049

100. **GLET** ipsos, zugraveli, sape, gresie, faianta, rigips, parchet, particular execut, seriozitate; ☎0720.527.141

101. **HIDROIZOLATII,** execut lucrari de hidroizolatii cu membrane bituminoase profesionale pentru terase de bloc, hale, fundatii, balcoane, garaje etc, execut si reparatii: inlocuire guri de scurgere aeratoare, seriozitate; ☎0740.075.174

102. **INSTALATII** 24/ 24 autorizat particular, montaj/ reparatii centrale (lemne, gaze, electrice), boilere, hidrofoare, calorifere, echipari bai, inclusiv week-end; ☎0762.281.231

103. **INSTALATII** 24/24 autorizat particular montaj/ reparatii centrale (gaze, electrice, lemne) calorifere, hidrofoare, echipari bai, sanitare, electrice si weekend; ☎0726.694.816

104. **INSTALATII** sanitare, electrice, termice, centrale, reparatii urgente; ☎0764.285.335/ 0734.310.368

105. **INSTALATOR** 24/24, autorizat, particular, echipari bai, montaj/reparatii boilere, calorifere, centrale (lemne, gaze), hidrofoare, inclusiv week-end; ☎0732.296.154

106. **INSTALATOR** 24/24, autorizat, particular, echipari bai, montaj/reparatii boilere, calorifere, centrale (lemne, gaze), hidrofoare, inclusiv week-end; ☎0733.349.252

107. **INSTALATOR** 24/24, autorizat, particular, echipari bai, montaj/reparatii boilere, calorifere, centrale (lemne, gaze, electrice), hidrofoare, inclusiv week-end, neg. ☎0731.422.577

108. **INSTALATOR** accesibil autorizat, apometre 130 L, aragazuri 80 L, calorifere 100 L, robineti 30 L, baterii 60 L, wc + bazin 100 L, centrale termice, senzori gaze; ☎0766.257.867

109. **INSTALATOR** autorizat execut lucrari tehnico sanitare si gaze, gresie, faianta, zugraveli, electrice; ☎0721.757.470/ 0766.396.722

110. **INSTALATOR** autorizat, particular, montaj centrale pe lemne, incluziv in provincie, non-stop deplasare si in weekend. Seriozitate, pret convenabil; ☎0727.994.758

111. **INSTALATOR** bun si ieftin, Dan; ☎0727.234.730

112. **INSTALATOR gaze autorizat execut instalatii gaze, obtineri proiecte, avize, execut instalatii incalzire, sanitare etc. la cele mai mici preturi; ☎0729.590.023**

113. **INSTALATOR** Instal Prof Service Angajam instalatori sanitari cu experienta apa, canalizari, instalatii interioare, bransamente apa si canalizare, incalziri in pardoseala, termostate centrele termice Bucuresti ☎0723.251.618 instalprofservice@gmail.com www.instalprof.ro

114. **INSTALATOR,** termice, sanitare, centrale gaz+ lemn, hidrofoare boilere etc. cupru, PPR, pexal, otel; ☎0745.093.315

115. **JALUZELE,** reparatii, confectii, rulouri exterioare din lemn si vopsit; ☎021.351.35.03/ 0729.214.497

116. **LUCRARI** interioare si case executa echipa profesionista. Mod de lucru garantat + contract, preturi avantajoase; ☎0767.075.228

117. **MESERIAS** tipicar execut zugraveli, montez gresie, faianta, rigips, usi, parchet, izolatii, instalatii sanitare, electrice; ☎0770.921.262

118. **MESERIASI. Execut lucrari de tinichigerie, lindab, tabla, acoperisuri, sarpante, mansarde, tigla ceramica si mici reparatii de urgenta; ☎0721.897.813**

119. **MONTAJ** parchet toate tipurile, raschetat, lacuit, masini profesionale cu aspirator, preturi minime, seriozitate; ☎0763.798.090/ 0724.704.188 www.raschetare-parchet-profesional.ro

120. **MONTEZ** raschetez, paluxez toate tipurile de parchet clasic si laminat la preturi accesibile; ☎0745.858.495/ 0733.764.503

121. **MONTEZ,** raschetez, paluxez parchet clasic, laminat, din 1985, neg., ☎0744.154.873/ 0720.170.233/ 0766.304.178

122. **PARCHETAR** Bucuresti montez, raschetez, paluxez parchet clasic. Montez parchet laminat. Folosesc o masina de raschetat profesionala, cu aspirator. Am 18 ani experienta in parchet. Rog si ofer seriozitate, Stefan; ☎0785.283.012

123. **PARCHETAR** maistru, montez orice model de parchet, raschetez, reconditionez + dusumele; ☎0724.868.143

124. **PARCHETAR** montare, raschetare, reconditionare parchet lemn masiv la preturi mici, fara praf in urma. Montam parchet laminat, exotic, linoleum, mocheta etc. ☎0722.638.575/ 0762.696.400

125. **PARCHETAR** montez, paluxez, raschetez, masina cu aspirator, preturi minime; ☎0724.608.136

126. **PARCHETAR** motez parchet laminat 6 L/mp stratificat orce tip. Emailez cazi 150 L. Glet lavabil. Autocolant usi; ☎0766.709.964/ 0729.359.311

127. **PARCHETAR, montez, raschetez, paluxez, masina cu aspirator, preturi minime; ☎0731.896.182/ 0765.718.690**

128. **PARCHETAR,** raschetat parchet, montat parchet, chituit, lacuit, reconditionat parchet clasic, parchet exotic, parchet laminat, parchet stratificat. Timp de executie scurt, pret mic, masini profesionale; ☎0743.457.184/ 0722.773.366 bia_glinschi@yahoo.com

129. **PARTICULAR,** executam calitativ zugraveli, gresie, faianta, rigips, parchet, polistiren, instalatii, glafuri, montaj usi, negociabil; ☎0765.846.965

130. **PROFESIONISTI** executa constructii case "la rosu" si "la cheie" avand materiale si manopera incluse, mansardari din caramida, lemn, reconsolidari, constructii din cadre de beton. Termen de executie scurt. Portofoliu generos. Garantie. Preturi corecte; ☎0735.100.666/ 0735.390.490 contact@construimcaselacheie.ro www.construimcaselacheie.ro

131. **RENOVARI** apartamente, gresie, faianta, rigips, placari polistiren, zugraveli, glet tencuieli, tapet, parchet, tencuieli decorative etc. Particular; ☎0720.409.169

132. **SOBAR** specialist execut sobe, seminee, reparatii, scuturat cosuri; ☎021.221.66.99/ 0745.991.298

133. **SOBAR** specialist montez si remontez seminee, soba de teracota pe lemn si gaz; ☎0766.838.327

134. **SUDOR** electric, suedez, repar cornier, teava rectangulara, balamale, uisi de fier, garduri si execut interventii rapide sudura; ☎0724.728.304/ 0765.664.150

135. **TABLA plana, igheaburi, burlane, restaurari case, lucrari de stat, lucram oriunde; ☎0753.709.391**

136. **TAMPLAR** execut lucrari din lemn mobilier pal, reconditionari apartamente, mobila veche, diverse lucrari; ☎0726.611.183/ 0766.103.956

137. **TAMPLAR** foarte bun repar usi, geamuri, broaste, yale, mobila etc, montam usi mobila, parchet, vopsim, lacuim etc; ☎0746.893.026/ 0786.942.743

138. **TAMPLAR** montez usi mobil, broaste yale, lambriu pervaz, reconditionari, vopsit, lacuit; ☎0724.629.480

139. **TAMPLAR,** montez, demontez, reconditionez usi, ferestre, mobilier din lemn; ☎0761.391.592

140. **TAMPLAR,** reconditionez usi, ferestre, mobilier, decapari vopsea, lac, slefuiri, lacuiri, vopsitorie, reparatii montaje, avantajos; ☎0744.757.156

141. **TANAR distins specialist in zugraveli, rigips, tencuiala, faianta, gresie, construiesc, reformez complet case. Calitate, seriozitate; ☎0729.219.332**

142. **TERMOPANE** Germania la pret de fabrica, montaj si transport gratuit; ☎0769.572.989/ 0721.511.311

143. **TERMOPANE** Rehau, Salamander - Germania, Aluplast si Ramplast de la 30 €/mp. Rulouri exterioare din aluminiu de la 38 €/mp, tamplarie aluminiu - usi glisante 80 - 100 €/mp, jaluzele verticale de la 6 €/mp, jaluzele orizontale de la 15 €/mp, rolete interior 15 €/mp, plase insecte 10 €/bucata, glafuri interioare/exterioare 10 €/m. Azi masuram, maine montam. Cautam colaboratori in constructii, imobiliare, arhitectura. ☎0766.332.447/ 0724.678.252/ 021.434.42.80 office@designperfect.ro/ perfect.design4u@yahoo.com www.designperfect.ro

144. **TIGLA** metalica, dulgherie, mici reparatii, lucram si in afara Bucurestiului; ☎0722.722.743

145. **TINICHIGIU** cu experienta execut invelitori acoperisuri tabla, tigla, reparatii si vopsitorii acoperisuri, dulgherie, seriozitate maxima; ☎0765.876.056

146. **ZUGRAV cu echipa profesionisti execut zugraveli, gresie, faianta, gleturi, sape parchet, izolatii etc. la cele mai mici preturi; ☎0729.590.023**

147. **ZUGRAV** cu experienta, execut lucrari, rog seriozitate; ☎0721.645.447/ 0765.656.443

148. **ZUGRAV** execut gleturi, vopsitorii, glafuri, parchet, faianta, polistiren, igienizari, instalatii sanitare. Preturi modice; ☎0767.146.160/ 0728.026.426

149. **ZUGRAV** execut lucrari de specialitate, zugraveli, faianta, rigips, parchet, inst. sanitare, pret de criza; ☎0732.041.043

150. **ZUGRAV** glet 6 L, lavabil 4 L, tencuiala rigips 15 L, polistiren glafuri, scari bloc apartament gata 900 €; ☎0734.213.858

151. **ZUGRAV** particular, ieftin, sunati la tel.; ☎0733.768.286

152. **ZUGRAV,** glafuri, gleturi, vopsitori, vinarom, izolatii, garsoniere, apartament, domnul Danut; ☎0767.283.966

153. **ZUGRAVELI,** faianta, rigips, instalatii sanitare, tencuieli, sape, constructii case, polistiren, decorativa, montat usi, glafuri, zidarie, montaj aragaz, masini de spalat, hote; ☎0767.782.653

154. **ZUGRAVELI,** scari, coridoare, birouri, 15-22 lei/ mp, subsoluri 6-8 lei/ mp, factura, manopera, materiale incluse, apartamente, case, polistiren discutabil, ☎0732.044.445

2 Reparaţii, service

PRESTĂRI SERVICII

1. **AER** conditionat, aragazuri, frigidere, masini de spalat, congelatoare, reparatii, montaj; ☎0722.796.411/ 021.334.79.72

2. **AER** conditionat, camere frigorifice, vitrine, frigidere, congelatoare, reparatii-service; ☎0722.441.583

3. **ARAGAZURI,** frigidere, masini spalat, aer conditionat, electrocasnice, calitate, garantie; ☎0723.189.897/ 0767.274.116

4. **AUTORIZAT** asigur reparatii masini automate de spalat, deplasare gratuita, garantie reparatii. Aer conditionat - curatare si igienizare. Seriozitate. Urgente; ☎0729.374.669/ 0761.290.233

5. **CALCULATOARE** - absolut orice problema, laptopuri, depanez, (re)instalez, la domiciliu dvs., inclusiv weekend; ☎0723.984.654/ 0768.790.654

6. **CALCULATOARE,** inginer IT, repar, reinstalez Windows 7, 8 si XP, programe, drivere, jocuri, office, antivirus, invatare, tehnoredactare, profesionalism, jocuri, creare website-uri, config router, inclusiv weekend, **49 L;** ☎0734.266.256/ 0786.921.717 luy_27@yahoo.com

7. **CALCULATOARE,** repar, devirusez, instalez, Windows, antivirus, drivere, router, programe, jocuri, componente pe loc. Rezolv rapid orice problema a calculatorului; ☎0765.476.970/ 0724.952.199 marius_viloria@yahoo.com

8. **CURATATORIE covoare profesional 8 L/ mp. Preluare si livrare gratuita la comenzi de peste 100 L; ☎0767.075.228**

9. **DEPANARE** acasa: televizoare clasice cu tub si LCD, deplasare gratuit, garantie; ☎0722.779.184/ 0762.814.725/ 0744.455.814

10. **DEPANARE** acasa: televizoare cu tub si lcd, monitoare, dvd-playere, calculatoare, laptopuri, sisteme audio, reinstalari Windows, devirusari etc. Deplasarea si constatarea gratuita. Garantie sase luni. Seriozitate maxima; ☎0721.521.536/ 0764.721.427 reparatiladomiciliu@ymail.com http://reparatiielectroniceacasa.blogspot.ro

11. **DEPANARE** televizoare orice model LCD, LED, CRT la domiciliul clientului. Garantie, profesionalism; ☎0732.771.560/ 0765.980.226

12. **DEPANEZ frigidere si congelatoare, inclusiv sambata si duminica; ☎021.425.87.56/ 0744.517.905**

13. **ELECTRICIAN** 24/24, reparatii tablouri electrice, intrerupatoare, prize, lustre, aplice, inlocuire cabluri, incepere imediata, inclusiv in week-end, convenabil; ☎0733.349.252

14. **ELECTRICIAN** 24/24, reparatii tablouri electrice, prize, lustre, intrerupatoare, aplice, inlocuire cabluri, incepere imediata, convenabil, inclusiv in week-end; ☎0731.771.507

15. **ELECTRICIAN** autorizat vin imediat, montez, repar tablouri, prize, lumina, lustre, circuite defecte, seriozitate, promptitudine; ☎0762.356.999

16. **ELECTRICIAN,** rezolv orice problema electrica, intreruperi, scurturi, montez tablouri electrice, prize, intrerupatoare, lumini, rezolv orice defect electric; ☎0765.476.970/ 0724.952.199 marius_viloria@yahoo.com

17. **ELECTRONIST,** urgent angajam electronist pentru reparatii masini de spalat rufe. (Placi electronice)Salariu avantajos; **3.000 L;** ☎0733.923.215

18. **FRIGIDERE** casnice si comerciale, congelatoare, conv., garantie; ☎0722.565.401/ 0728.247.631/ 021.232.86.60

19. **FRIGOTEHNIST autorizat repar orice tip de frigidere, garantie, seriozitate, 30 L; ☎0736.454.056**

20. **INGINER** autorizat repar centrale termice, service, intretinere, montaj, avize, orice combustibil marca putere 800 kw, non stop, experienta 20 ani, expert reglaj condensare, nou, panouri solare; ☎0726.209.005 cristeapaulconstantin@yahoo.com

21. **INSTALATOR** accesibil, autorizat instalatii gaze, apometre 130 L, aragazuri 80 L, centrale termice, calorifere 100 L, robineti 25 L, baterii 50L, wc + bazin 100L; ☎0720.992.196

22. **INSTALATOR** apa si canalizare execut bransamente, interventii, reparatii non-stop. Bucuresti si Ilfov; ☎0754.661.111/ 0721.551.676/ 0764.466.325

23. **INSTALATOR** autorizat monteza, repara obiecte sanitare, boilere, calorifere, hidrofoare, coloane apa, gaze, aragaze, sigilari apometre; ☎0720.433.272/ 0785.887.402

Primim anunţuri şi la...

Agenţii de Publicitate

- 1St KLASS INTERNATIONAL - **Calea 13 Septembrie nr. 126, bl. P34,** tel: 021.411.75.67
- ADPLANER STUDIO - **Şos. Mihai Bravu nr. 196, bl. 200, sc. A,** tel: 0770.344.718
- AGER PRESS - **Str. Ion Câmpineanu nr. 22,** tel: 021.312.24.83
- ANA SERVICII PUBLICITATE- **Str. Patulului nr. 6, bl. 5, sc. 2, sector 3,** tel: 021.335.98.36
- ATOM FISH - **Calea Rahovei nr. 328, bl. 57A, sc.1, parter, ap. 1,** tel: 0766.768.208
- B&G IDEAL VISION - **Str. Istriei nr. 2D,** tel: 0731.037.267
- BAESU IDEAL IMOB - **Şos. Olteniţei nr. 222, bl. 7, parter,** tel: 021.332.10.20
- BELVEDERE - **Calea Crângaşi nr. 29,** tel: 021.220.26.65
- BONENI TRADE - **Şos. Pantelimon nr. 260, bl. 46, ap. 136,** tel: 021.255.10.92
- CARMADO MEDIA - **Str. Matei Voievod nr. 103-113, bl. O3, ap. 115,** tel: 031.808.53.15
- CORE ADVERTISING - **Str. Ştirbei Vodă nr. 119,** tel: 0722.639.825
- DAN PREST - **Bd. 1 Decembrie 1918, nr. 50,** tel: 0744.207.261
- EFECT COM - **Bd. Ferdinand nr. 103, sector 2,** tel: 0724.095.563
- EXTIM - **Str. Academiei, nr 4-6,** tel: 021.312.27.13
- GROUP MEDIA - **P-ţa. Presei Libere, cam. 415,** tel/fax: 021.311.60.25
- INDICATIV MEDIA - **Str. Ing. N. Teodorescu nr. 41,** tel: 021.311.69.80
- MAXIM - **Bd. Carol I nr. 66,** tel/fax: 021.314.52.10; 021.314.52.01; 021.314.52.02
- MEDIAPRESS - **Bd. D. Cantemir nr. 16, bl. 6, sc. C, ap. 69,** tel: 021.301.99.45
- METROPOLITAN MAXPRESS ADV. - **Intrarea Muzeului nr. 13, Caracal, Olt,** tel: 0721.080.810
- NAFI - **Şos. Olteniţei nr. 208,** tel: 021.332.06.10
- PAPER GANET - **Str. Braşov nr. 21-23,** tel: 021.746.57.62
- PAPER GANET - **Bd. C-tin Brâncoveanu nr. 97,** tel: 0727.861.882
- POLITEX - **Str. Brezoianu nr. 21,** tel.: 021.311.17.22
- SAX ACTIV - **Str. Braşov nr. 21,** tel: 021.745.46.10
- STANCANA - **Şos. Giurgiului 117, bl. 4,** tel: 0731.307.153
- STANDARD MEDIA - **Aleea Dobrina nr. 2, bl. 49, ap. 4,** tel/fax: 021.255.53.44
- START MEDIA - **Casa Presei Libere nr. 1, corp C2,** tel: 021.317.98.00
- TELEFAX - **Bd. Dimitrie Cantemir nr. 21, bl. 4, ap. 4,** tel: 021.330.80.91

Oficii Poştale Bucureşti

POŞTA ROMÂNĂ

- OFICIUL POŞTAL nr. **1 - Str. Matei Millo 10-12,** tel: 021.315.87.93
- OFICIUL POŞTAL nr. **2 - Bd. Ion Mihalache 79,** tel: 021.222.67.27
- OFICIUL POŞTAL nr. **3 - Şos. Pantelimon 255,** tel: 021.255.31.40; 021.255.33.31
- OFICIUL POŞTAL nr. **4 - Calea Dudeşti 101,** tel: 021.322.54.51
- OFICIUL POŞTAL nr. **5 - Bd.Libertăţii nr. 1,** tel: 021.336.45.03; 021.336.45.65
- OFICIUL POŞTAL nr. **6 - Calea Văcăreşti 203,** tel: 021.330.33.01
- OFICIUL POŞTAL nr. **7 - Şos. Giurgiului 119,** tel: 021.450.46.74
- OFICIUL POŞTAL nr. **8 - Şos. Berceni 35,** tel: 021.334.34.14
- OFICIUL POŞTAL nr. **9 - Bd. Camil Ressu nr. 41,** tel: 021.348.39.12
- OFICIUL POŞTAL nr. **10 - Şos. Ştefan cel Mare 228,** tel: 021.619.31.39
- OFICIUL POŞTAL nr. **11 - Şos. Colentina 81,** tel: 021.240.31.40
- OFICIUL POŞTAL nr. **12 - Bd. Gării de Nord 6-8,** tel: 021.318.21.90
- OFICIUL POŞTAL nr. **13 - Şos. Ştefan cel Mare 2,** tel: 021.210.10.96; 021.210.10.74
- OFICIUL POŞTAL nr. **15 - Bd. Regina Elisabeta nr. 45,** tel: 021.311.34.14
- OFICIUL POŞTAL nr. **16 - Bd. Iuliu Maniu 100,** tel: 021.430.54.68
- OFICIUL POŞTAL nr. **17 - Calea Giuleşti 119,** tel: 021.221.43.62
- OFICIUL POŞTAL nr. **18 - Str. Horia Măcelariu 1-3,** tel: 021.232.27.42
- OFICIUL POŞTAL nr. **19 - Bd. Camil Ressu nr. 41,** tel: 021.348.11.85; 021.348.42.15
- OFICIUL POŞTAL nr. **20 - Cal. Călăraşilor 137,** tel: 021.323.29.95; 021.327.26.75
- OFICIUL POŞTAL nr. **23 - Str. Romancierilor 1,** tel: 021.745.38.17
- OFICIUL POŞTAL nr. **24 - Şos. Pantelimon 352,** tel: 021.255.46.35; 021.255.59.50
- OFICIUL POŞTAL nr. **25 - Piaţa Montreal (incinta W.T.C.),** tel: 021.318.21.80
- OFICIUL POŞTAL nr. **26 - Str. Pajurei 13,** tel: 021.667.11.08
- OFICIUL POŞTAL nr. **27 - Str. Valea Ursului nr. 1,** tel: 021.430.22.58
- OFICIUL POŞTAL nr. **29 - Bd. 1 Decembrie 1918 - 21,** tel: 021.345.27.85
- OFICIUL POŞTAL nr. **30 - Str. Mihail Ivanovici Glinka 7,** tel: 021.230.34.04
- OFICIUL POŞTAL nr. **32 - Bd. Ion Mihalache 341,** tel: 021.222.32.70
- OFICIUL POŞTAL nr. **33 - Casa Presei Libere 1,** tel: 021.318.21.81
- OFICIUL POŞTAL nr. **35 - Str. Zării nr. 10,** tel: 021.311.17.62
- OFICIUL POŞTAL nr. **38 - Str. Teiul Doamnei 19,** tel: 021.242.10.92
- OFICIUL POŞTAL nr. **39

PRESTĂRI SERVICII

24. **INSTALATOR** autorizat, 24/24, particular, reparatii centrale (gaze, lemne), calorifere, boilere, hidrofoare, canalizare, instalatii sanitare, gaze, electrice; ☎0733.349.252

25. **INSTALATOR interventii, reparatii- tevi sparte, robineti, baterii, calorifere modificari tevi, scurgeri, montaj masina de spalat; ☎0724.000.475**

26. **INSTALATOR** montez baterii 50 L, chiuvete 70 L, robineti 30 L, calorifere 80 L, rezervor + vas wc 100 L, boilere, instalatii pexal, PPR, cupru, apometre; ☎0720.356.890

27. **INSTALATOR** particular, 24/24, reparatii centrale (gaze, lemne), calorifere, boilere,hidrofoare,canalizare- alimentare apa, instalatii sanitare, gaze, electrice; ☎0726.694.816

28. **INSTALATOR** sanitare, termice, gaze, centrale termice, hidrofoare, calorifere, obiecte sanitare, boilare, masini de spalat, aragaze. Disponibil non-stop; ☎0722.723.032

29. **MASINI** automate de spalat, acum asigur deplasare gratuita, garantie reparatii. Curatare - igienizare aer conditionat. Seriozitate. Urgente; ☎0729.374.669/ 0761.290.233

30. **MASINI** automate de spalat, aragazuri, frigidere, ac, tv, electrocasnice, electronice, electrice, orice tip repar, instalez, programez, resetez; ☎0727.279.319/ 021.444.14.17

31. **MASINI** de spalat orice marca, deplasare gratuita, piese originale, reparatii cuve capsulate, motoare, module electronice, garantie, seriozitate, preturi accesibile, ☎0731.532.310/ 0768.398.545 masini_de_spalat@yahoo.com www.servicemasinadespalat.ro

32. **MECANIC** masini de cusut casnice si industriale; ☎0720.004.414

33. **MOBILIERE** la comanda si reconditionari mobilier vechi, bucatarii, livinguri, dormitoare; ☎0760.136.688

34. **REPAR** masini spalat Ariston, Whirlpool, Ardo, etc., garantie; ☎0767.177.665/ 0722.327.483

35. **REPARATII** centrale, televizoare lcd, led, masini de spalat, laptop-uri, calculatoare, depanare la domiciliul clientului; ☎0764.881.906

36. **REPARATII** centrale. Autorizat repar centrale termice, service, intretinere, reparatii, montaj, avize, orice combustibil marca putere 800 kw, non stop, experienta 8 ani, consultanta achizitie, expert reglaj; ☎0768.517.859/ 0768.517.859 centraledefecte@gmail.com

37. **REPARATII frigidere, combine frigorifice, congelatoare. Interventii rapide. Calitate. Garantie. Piese originale. Inclusiv Sambata, Duminica, ☎0729.473.587/ 021.420.36.48/ 0762.988.567**

38. **REPARATII masini de spalat automate, frigidere, combine, congelatoare la domiciliu, seriozitate, garantie; ☎0723.769.880**

39. **REPARATII** televizoare la domiciliul clientului, deplasare si constatare gratuite Bucuresti si Ilfov; ☎0764.580.541

40. **REPARATII,** interventii centrale termice, orice marca instanturi, boilare reparatii si piese pe loc, remedieri apa calda, curatari anticalcar si ventilatie. Urgente, non stop, Bucuresti; ☎0745.938.594/ 0720.692.661 reparatii_centrale@yahoo.com

41. **TAPITER** cu experienta lucrez canapele, fotolii, toate tipurile. Pret negociabil; ☎0728.986.403

42. **TAPITER** cu experienta vasta execut lucrari de reconditionare inclusiv pt. mobila stil. Calitate garantata, preturi avantajoase; ☎0767.075.228

43. **TAPITER** particular execut reparatii la domiciliul clientului, ieftin, rapid si de calitate; ☎0761.904.272

44. **TAPITER, tamplar, reconditionez canapele, fotolii, coltare, living, dormitoare, paturi, scaune, schimbari imitatii piele, stofe murdare, crapate, vechi, servesc si scaune perne, saloane coafor, masaje etc.; ☎0729.332.304**

45. **VOPSITORIE +tinichigerie profesionala. Asiguram cuptor in vederea calitatii. Preturi 200 - 250 piese/ integral 1.500 - 2.000 L; ☎0767.075.228**

46. **ZUGRAV** execut zugraveli, gled, gresie, faianta, parchet, polistiren; ☎0727.376.804

3 Transport, mutări

PRESTĂRI SERVICII

1. **ABANDONATI** cautarile evacuam moloz mobila din apartamentul dvs. transport moloz in saci, usi si ferestre, tocarie, obiecte sanitare, linoleum, parchet, mobila veche, pamant, deseuri din urma amenajarilor sunati prog. non stop; ☎0786.999.444 comenzi@evacuaremoloz.ro www.evacuaremoloz.ro

2. **ABANDONATI** cautarile mutam ieftin marfa si mobilier electrocasnice diverse, asigur la orice adresa din Buc. si-n tara transport in timp util si costuri reduse, ofer seriozitate si promptitudine asigur personal pt. incarcare, **100 L;** ☎0722.762.732 comenzi@07carmarfa.ro www.07carmarfa.ro

3. **ABANDONATI** cautarile transport cu dube-camion, transport marfa mobilier din ap. 1, 2, 3, 4 cam. Transport bagaje, pianine, electrocasnice materiale. Evacuam din apartamente moloz, tocarie mobila veche cu personal pt. incarcare, **50 L/ cursa;** ☎0755.276.968 comenzi@efectueztransport.ro www.efectueztransport.ro

4. **ABANDONATI** cautarile transport ieftin, pretul incepand de la 50 L/ cursa, mutari ap. 1-5 cam. sedii firma si birouri, evacuam din apartamente moloz, tocarie, mobilier uzat. Cu personal incarcare-descarcare, demontare-montare, **50 L/ cursa;** ☎0734.284.202 auto.transport24h@yahoo.com

5. **ABANDONATI** cautarile, mutam ieftin marfa si mobilier electrocasnice diverse, asigur la orice adresa din Buc. si-n tara transport in timp util si costuri reduse, ofer seriozitate si promptitudine asigur personal pt. incarcare, **100 L;** ☎0722.762.732 comenzi@07carmarfa.ro www.07carmarfa.ro

6. **ABANDONATI** cautarile, transport cu dube-camion, transport marfa mobilier din ap. 1, 2, 3, 4 cam. Transport bagaje, pianine, electrocasnice materiale. Evacuam din apartamente moloz, tocarie mobila veche cu personal pt. incarcare, **50 L/cursa;** ☎0755.276.968 comenzi@efectueztransport.ro www.efectueztransport.ro

7. **ABANDONATI** problemele transport marfa, mobila de orice tip si volum, debarasam moloz, avem personal calificat pt. incarcare, descarcare, demontare, montare in Bucuresti si-n tara, apelati cu incredere, dispecerat non stop, **50 L;** ☎0755.276.968 comenzi@efectueztransport.ro www.efectueztransport.ro

8. **ABILITATE** 100%, transport marfa, 3.5 t, ieftin si rapid; ☎0732.983.169/ 0760.863.821/ 0723.153.015

9. **ABILITATE** 24h auto transport materiale de constructii, ob. sanitare, mobila mutari ap.1-5 cam.sedii firme in Bucuresti cat si-n tara, asigur pers. incarcare/descarcare, demontare/montare. Evacuam moloz, tocarie, mobiler uzat, **50 L/cursa;** ☎0766.516.330 urgenttransport@yahoo.com

10. **ABILITATE** 24h/24h transport non/stop cu dube/camion 3.5t, in maximum 1h masina va fi la dvs. Transport marfa, mutari rapide, ap. 1-5 camere, birouri cu personal pt. incarcare-descarcare. Evacuam moloz, tocarie, mobilier uzat, **50 L/ cursa;** ☎0737.914.515

11. **ABILITATE** 24H/24H, transport acum cu dube marfa mobila, diverse in Bucuresti si in tara la cele mai convenabile preturi, avem la cerere personal pt. incarcare descarcare, tamplari pt. manipularea mobilei, evacuam moloz, **1 L;** ☎0737.700.600 comenzi@evacuare-moloz-bucuresti.ro www.evacuare-moloz-bucuresti.ro

12. **ABILITATE** 24h/24h, transport non stop marfa, mutari ap. 1, 2, 3, 4 cam. sedii firme, mobila, bagaje. Debarasari moloz, mobilier uzat, tocarie, reziduri renovari. Asigur pers. incarcare-descarcare, tamplari pentru demontare/montare, **1 L/ km;** ☎0728.597.819 transport_prompt@yahoo.com

13. **ABILITATE** 7/7 zile la transport la preturi avantajoase cu dube si camioane de 3,5 t si 6,5 t. Mutam mobilier, marfa, bagaje materiale de constructii debarasari moloz, tocarie, diverse, avem personal la cerere pt. incarcare, **100 L/cursa;** ☎0786.559.977 comenzi@transportbagaje.ro www.transportbagaje.ro

14. **ABILITATE** acces 100% transport acum cu dube marfa mobila, diverse in Bucuresti si in tara la cele mai convenabile preturi, avem la cerere personal pt. incarcare descarcare, tamplari pt. manipularea mobilei, evacuam moloz, **1 L;** ☎0737.700.600 comenzi@evacuare-moloz-bucuresti.ro www.evacuare-moloz-bucuresti.ro

15. **ABILITATE** acces 100%, la transport marfa, mobila, mutari cu autoutilitara 3.5t la cele mai mici preturi, transport orice tip de marfa, mobilier, electrocasnice, colete, cutii saci, bagaje, obiecte sanitare, evacuam moloz, **1 L/ km;** ☎0780.600.300 activitate.transport@yahoo.com

16. **ABILITATE** auto, transport cu autoutilitare de 3,5t (camioane-dube) transport marfa, ob. sanitare, bagaje, mutari ap. 1-5 cam. cu personal incarcare-descarcare, demontare montare. Evacuez moloz, tocarie, mobilier uzat, non stop, **1 L/ km;** ☎0786.465.541 transport.non-stop@yahoo.com

17. **ABILITATE** transport, ieftin si rapid, marfa, mobila, bagaje, in Bucuresti si in Romania transport corect la pret corect. Ofer la cerere personal incarcare, descarcare, manipulare mobilier montaj etc. Sunati acum, **1 L;** ☎0723.179.705 contact@mvdtrans.ro www.mvdtrans.ro

18. **ABILITATE,** evacuam moloz, mobila de aruncat, geamuri, tocarie veche pamant, crengi, asigur personal incarcare, descarcare transport la groapa de gunoi, prog. non stop, aduc la comanda: nisip, pietris, margaritar; ☎0784.703.703 comenzi@transportmoloz.ro www.transportmoloz.ro

19. **ABSOLUT** acum cu dube si camioane cu volum intre 12 si 24 mc. transport la pret de criza mobila, pianine, marfa, utilaje grele, electrocasnice, diverse obiecte, asigur personal specializat pt. demontare, montare, **1 L/ km;** ☎0722.228.149 comenzi@transport-orice-bucuresti.ro www.transport-orice-bucuresti.ro

20. **ABSOLUT** acum cu dube si camioane cu volum intre 12 si 24 mc. transport la pret de criza transport mobila,pianine, marfa, utilaje grele, electrocasnice, diverse obiecte, asigur personal specializat pt. demontare, montare, **1 L/km;** ☎0722.228.149 comenzi@transport-orice-bucuresti.ro www.transport-orice-bucuresti.ro

21. **ACCES 98% in Bucuresti si provincie, mutari mobilier, debarasari lucruri vechi la groapa de gunoi, avem tamplari si incarcatori, Gica; ☎0722.724.103/ 0760.357.790**

22. **ACTIVITATE de transport, mutari mobilier, demontari, in Bucuresti si tara, transportam piane si pianine, lucruri vechi la groapa de gunoi, cele mai convenabile preturi, George; ☎0722.724.103/ 0760.357.790**

23. **ASIGURAM transport de mobilier cu auto cu prelata pt. firme si persoane fizice, cu personal calificat, Iulia Bucur; ☎0720.287.821/ 0762.676.751**

24. **AVETI** posibilitatea sa optati pentru un serviciu de transport rapid, curat si organizat la cel mai bun pret de pe piata. Dispecerat non stop. Transportam marfa, piane, pianine, mobila tocarie, mobila veche, mobilier uzat, **1 L/km;** ☎0219610/ 0786.108.908 office@dasigur.ro www.transport.dasigur.ro

25. **AVETI** posibilitatea sa optati pentru un serviciu de transport rapid, curat si organizat la cel mai bun pret de pe piata. Dispecerat non stop. Transportam marfa, piane, pianine, mobila tocarie, mobila veche, mobilier uzat, **1 L/ km;** ☎0219610/ 0786.108.908 office@dasigur.ro www.transport.dasigur.ro

26. **CAMION** de 3,5t ideal pt. mutari, cu dimensiuni L 4,80m l 2,20 m, h 2,30 m, la pret avantajos, avem personal specializat pt. incarcare, descarcare, tamplari pt. demontare, montare, noi va mutam toata casa intr-un transport, **50 L;** ☎0732.226.466 comenzi@camion24m3.ro www.camion24m3.ro

27. **CAMION** de 3,5t ideal pt. mutari, cu dimensiuni L 4,80m, l 2,20 m, h 2,30 m, la pret avantajos, avem personal specializat pt. incarcare, descarcare, tamplari pt. demontare, montare, noi va mutam toata casa intr-un transport, **50 L;** ☎0732.226.466 comenzi@camion24m3.ro www.camion24m3.ro

28. **CAMION** de 3,5t ideal pt. mutari, cu dimensiuni L 4,80m,l 2,20 m, h 2,30 m, la pret avantajos, avem personal specializat pt. incarcare, descarcare, tamplari pt. demontare, montare, noi va mutam toata casa intr-un transport, **50 L;** ☎0732.226.466 comenzi@camion24m3.ro www.camion24m3.ro

29. **DACIA** Papuc - transport orice: mobilier, moloz, electrocasnice etc. Oricand, convenabil, ajutam incarcat - descarcat; ☎0765.677.535

30. **ECHIPA de 4 baieti, a ajutam la manipularea, demontarea, incarcarea sau debarasarea mobilierului dvs, cu auto cu prelata, Iulia Bucur; ☎0720.287.821/ 0762.676.751**

31. **EFECTUAM** mutari complete si complexe, mutari mobilier obiecte fragile, piane pianine in Bucuresti si in tara la pret mic asigur incarcare-descarcare, demontare montare. Evacuam moloz, linoleu, tocarie veche, mobilier uzat, **1 L/ km;** ☎0737.609.609 asiguram_transport@yahoo.com

32. **EFECTUAM** mutari complete si complexe, mutari mobilier obiecte fragile, piane, pianine in Bucuresti si in tara la pret mic, asigur incarcare-descarcare, demontare, montare. Evacuam moloz, linoleu, tocarie veche, mobilier uzat, **1 L/ km;** ☎0737.609.609 asiguram_transport@yahoo.com

33. **MUTAM** cu dube-camioane transport pianine, piane, aparate cafea, seifuri transport marfa, mobila, diverse ob. cu personal la cerere pt. incarcare, descarcare, masinile sunt dotate cu lift ce ridica o 1.000 kg, ☎0724.500.100 comenzi@echipademutari.ro www.echipademutari.ro

34. **MUTARI mobilier cu camion de 5 t cu prelata, din ap., sedii firme, asiguram montare, demontare, Iulia Bucur; ☎0720.287.821/ 0762.676.751**

35. **TRACTARI** auto 24/7, efectuam tractari auto. Suna oricand 24h/24h indiferent de zona in care va aflati si de problema tehnica pe care o intampinati. Dispecerat non-stop; ☎0785.699.499

36. **TRANSPORT** astazi marfa mobila, obiecte fragile piane, pianine, diverse, asigur personal calificat pt. incarcarea, descarcarea, demontarea, montarea mobilei, sunati si va mutam la pret de criza pana la ultima valiza, **1 L/km;** ☎0785.640.640 comenzi@activitatetransport.ro www.activitatetransport.ro

37. **TRANSPORT** cu dubita, transport la pret de criza mobilier, materiale constructie , obiecte diverse, colete. Debarasari mobilier, moloz si diverse altele. Rapid si avantajos pentru dvs. ☎0756.093.035 loredana91@mail.ru

38. **TRANSPORT** ieftin non stop, mutari ap. 2, 3, 4 cam. si sedii firme cu duba 3.5t, orice marfa, mobila, electronice, bagaje diverse, textile, plante, la cerere pers. incarcat/ descarcat/ montat/ demontat; **1 L;** ☎0767.182.864/ 0726.054.641

39. **TRANSPORT** ieftin si rapid, marfa, mobila, bagaje, in Bucuresti si in tara, motociclete, scutere, atv, piese sau orice alta marfa va asiguram un transport optim si decent la cel mai mic pret; ☎0723.179.705 contact@mvdtrans.ro www.mvdtrans.ro

40. **TRANSPORT** ieftin si rapid, marfa, mobila, bagaje, in Bucuresti si Romania, transport orice, motociclete, scutere, atv, piese sau orice alta marfa va asiguram un transport optim si decent la pret mic, **1 L;** ☎0723.179.705 mereumotor@yahoo.com www.mvdtrans.ro

41. **TRANSPORT** indiferent de timpul zilei sau de vremea de afara, cu dube si camioane cu lift ce ridica 800 kg contactati-ne prog. non stop transportam marfa, mobila, electrocasnice pianine, piane, orice, **1 L/km;** ☎0733.688.274 comenzi@transport-mutari-bucuresti.ro www.transport-mutari-bucuresti.ro

42. **TRANSPORT** marfa intern si international cu duba frigo sau Dacia papuc; ☎0766.642.507

43. **TRANSPORT** marfa, mobila, moloz, mobila veche, asiguram oameni la incarcat - descarcat daca se cere; ☎0720.294.432

44. **TRANSPORT** marfa, mutari mobila, diverse, intern-extern- international, asigur factura, decont; ☎0722.715.339

45. **TRANSPORT** marfa. Detin duba 3,5 tone, 7,5m cubi, transport marfa in toata tara. Pret negociabil 1,5 - 2 L/ km, **2 L/ km;** ☎0762.554.090/ 0732.961.456

46. **TRANSPORT** marfa. Posesor Ford Transit 3.5 tone-7.5m cubi, si Dacia Logan caut colaborare pe termen lung in vederea transportului de marfa. Transport in toata tara. Negociabil, **2 L/ km;** ☎0762.554.090/ 0732.961.454

47. **TRANSPORT mobila cu auto cu prelata, montat, demontat, lucram si in week-end, Iulia Bucur; ☎0720.287.821/ 0762.676.751**

48. **TRANSPORT** nisip, balast, pietris, pamant- veg. evacuare moloz, mobila veche, tocarie, preturi de criza; ☎0764.042.906

49. **TRANSPORT** non stop, transport mobila, marfa, moto, moloz, orice transport incepand de la 50 lei cursa in Buc, in tara si Europa 1leu pe km. Ford transit 3,5tone, L 3,30m, l 1,70m, i 1,84m vol max 12m3. Ofer cel mai bun pret, sect 1, **50 L;** ☎0722.778.278/ 0733.778.278 stoianmihai12@gmail.com

50. **TRANSPORT** rapid marfa, mutari mobilier obiecte fragile, piane in Bucuresti si in tara la pret mic asigur incarcare-descarcare, demontare montare. Dispecerat nonstop. Suntem oriunde in Bucuresti si Ilfov in 60 minute, **1 L/km;** ☎0737.609.609 asiguram_transport@yahoo.com

51. **TRANSPORT,** asigur transport rapid Dacia Papuc/ duba in Bucuresti si tara. Pret de la 60 L papuc/ si duba de la 85 L duba (3.5 tone). Mobilier mic si mediu, bagaje etc. Inclusiv sambata,Seriozitate maxima, Daniel, **60 L;** ☎0722.851.823 transportieftinbuc@yahoo.com

52. **TRANSPORT,** marfa. Inchiriez duba / autoutilitara cu sau fara sofer. Ford Transit, an 2007, categoria B, greutate 3.5 tone, volum interior 7 mc, 3 locuri. Perfecta stare de functionare. Pret negociabil. Sector 4, **1 L/ km;** ☎0720.080.454 inchiriereduba@gmail.com www.inchiriere-duba.ro

4 Acte firmă, avocaţi, contabili

PRESTĂRI SERVICII

1. **ABSOLUT** accesibil, acte cesiuni, contabilitate, infiintari/ lichidari firme, PFA, modificari/ autorizatii diverse; ☎0721.215.010

2. **ACCESIBIL,** absolut, acorduri/ acte infiintare Srl, Pfa, intreprinderi, puncte lucru (sedii 200 L0, schimbare activitate, administrator, capital, sediu, cesiune rapida, dizolvare/ lichidare/ radiere, consultanta gratis, 3 zile; ☎0724.864.790/ 0766.408.676/ 0745.009.932

3. **ACTE** aditionale, infiintari firme, cesiuni, dizolvari, radieri, asociatii si fundatii, avocat. Onorarii minime, seriozitate; ☎0721.320.214

4. **ADMINISTRARE** imobile, profesionista tehnica si contabila utilizand soft specializat: lista intretinere, registre, chitante, fonduri; acces online proprietari: avizier, plata online, raportare index contoare, etc., ☎0744.501.037

5. **ASOCIATII** proprietari, servicii contabilitate, cenzorat, salarizare, declaratii, Revisal; ☎0723.638.277 costel.maderas705@gmail.com

6. **AVOCAT** - asistenta si reprezentare procese penale: polite si parchet, procese civile, divorturi, partaje, mosteniri, uzucapiunii. Onorarii minime, seriozitate; ☎0721.320.214

7. **AVOCAT** -Mediator autorizat, radieri ipoteci imobiliare, uzucapiuni, obtinere acte imobiliare, divorturi, partaj, cadastru, intabulari; ☎0722.511.838/ 0762.639.391

8. **AVOCAT** expert specialist recuperaridatorii, drept penal, divorturi, partaje, succesiuni, daune morale, despagubiri, litigii de munca, falimente, **60 L;** ☎0723.233.642

9. **AVOCAT** infiintari firme, deschidere/ inchidere punct de lucru, modificari, cesiuni, gazduire sediu social **400 L/an;** ☎0722.503.324

10. **AVOCAT, acord asistenta, reprezentare divorturi, partaje, mosteniri, revendicari, cauze civile, penale - Politie, Parchet, comerciale, litigii munca, consultatii etc; ☎0744.485.831/ 0766.329.907/ 0724.821.144**

11. **AVOCAT,** acord consultatii, asistenta si reprezentare in procese; ☎0744.876.606/ 0732.623.122

12. **AVOCAT, asistenta si reprezentare drept penal, politie, parchet, reabilitari, liberari control judiciar, civil - divorturi, partaje, falimente, uzucapiuni; ☎0748.354.777 www.avkonstantinvictor.com**

13. **AVOCATI,** Birou avocati Dr. Taberei, asistenta si reprezentare civil-comercial, penal, muncii, divorturi, partaje, minori, infiintari SRL, consultatii diverse cu programare, **100 L;** ☎021.725.15.66/ 0744.271.251/ 0724.059.955 stefan_nuta@yahoo.com avocatnutastefan.webs.com

14. **CENZORAT** profesionist, expertize, contabilitate pentru asociatii de proprietari asigurate de expert contabil, firma contabilitate si expertiza, membra CECCAR. ☎0745.250.305/ 0751.191.619 marketing@ettaccounting.ro www.eugentugui.ro

15. **CERTIFICATE** energetice pentru cladiri si apartamente, audit energetic pentru cladiri si instalatii, preturi avantajoase incepand cu **90 L/bucata;** ☎0721.863.792 consultana_invest@yahoo.com

16. **CESIONEZ** firma 2008, pe profit, neplatitoare TVA, sediu valabil 1 an, fara datorii; ☎0732.872.326

17. **CONTABIL** cu experienta lucrez contabilitate completa, min. 80 L, posed semnatura electronica; ☎0742.962.450

18. **CONTABILA expert, asigur contabilitate completa, balanta, bilant, personal, cenzorate asociatii de proprietari; ☎0722.373.534**

19. **CONTABILA,** ofer servicii contabilitate si personal, refacere situatii, intocmesc declaratii, bilant. Preturi fara concurenta; ☎0773.814.102 smarttaxcont@gmail.com

20. **CONTABILITATE** Firma de contabilitate ofera servicii complete de contabilitate pentru firme mici si mijlocii, resurse umane, semnatura electronica, Revisal, preturi avantajoase, **100 L;** ☎0751.088.117/ 0726.663.377

21. **CONTABILITATE,** evidenta contabila, salariati, declaratii, bilant, Bucuresti+provincia, preturi in functie de volumul actelor, refaceri evidente gresite, consultanta gratuita, rog seriozitate, nu ezitati, **150 L;** ☎0763.163.633/ 031.425.70.14 contabilitate.daniela@gmail.com

22. **CONTABILITATE,** expert contabil servicii contabile complete, declaratii lunare, bilant, salarizare, revisal, resurse umane, consultanta si expertiza contabila, PFA, infiintare SRL, semnatura electronica, **100 L;** ☎0766.369.930/ 0720.122.222 activcontab@gmail.com

23. **CONTABILITATE,** expert contabil, servicii contabile complete, declaratii lunare, bilant, salarizare, revisal, resurse umane, PFA, audit, consultanta si expertiza contabila, semnatura electronica, bonus o luna gratuit **100 L/luna;** ☎0720.122.222/ 0766.369.930 activcontab@gmail.com

24. **CONTABILITATE,** oferim servicii complete de contabilitate si intocmirea situatiilor financiare pentru toate tipurile de societati comerciale, **100 L;** ☎0725.316.318 office@biroulcontabil.ro www.biroulcontabil.ro

25. **EXPERT** contabil, cu experienta si educatia continua in domeniul contabilitatii si fiscalitatii. Oferim servicii complete de contabilitate, **100 L/luna;** ☎0725.316.318 office@biroulcontabil.ro www.biroulcontabil.ro

26. **FAC** si refac contabilitate din trecut + depunere documente la zi; ☎0732.872.326

27. **GAZDUIRE sediu social la un pret avantajos, infiintari SRL, modificari Registrul Comertului; ☎0723.452.560**

28. **PRELUAM** firme. Societate de consultanta va ofera solutia de a cesiona societatea dvs. in maxima legalitate. Va oferim rapiditate si seriozitate. Costuri negociabile. Valabil in Bucuresti si in toata tara; ☎0732.872.567

29. **SEDII** sociale, va oferim cea mai buna solutie pentru gazduirea sediului social al societatii dv. la preturi accesibile, infiintari, modificari, radieri, dizolvari, firme, asociatii, PFA etc.; ☎0734.196.317/ 0765.354.048

30. **SERVICII** contabile, experta contabil, membru Ceccar cu experienta de peste 15 ani, ofer servicii contabile (soc. com si pfa), salarizare, revisal, bilanturi, declaratii, etc, pe baza de contract intre societati comerciale; ☎0722.632.925 andicont@rdslink.ro

31. **SERVICII** contabilitate completa, inclusiv salarizare, declaratii, bilanturi, Revisal, zona Piata Muncii. ☎0771.602.826/ 0771.602.808

32. **SERVICII** contabilitate firme mici, mijlocii, declaratii lunare, salarizare, Revisal, resurse umane, cenzorat; ☎0723.638.277 costel.maderas705@gmail.com

5 Cursuri, meditaţii, traduceri

PRESTĂRI SERVICII

1. **ABSOLVENT** Master, profesor, meditez matematica, fizica, informatica, engleza, domiciliul meu sau al elevului, **30 L;** ☎0729.854.524

2. **ABSOLVENTA** limbi straine, tanara, meditez foarte serios si convenabil copii si adulti engleza, franceza, germana, italiana; ☎0745.335.998

3. **CURS** gratuit engleza. Curs de specializare in lb. engleza (gratuit si subventionat) pt. persoane fara contract de munca cu domiciliul in Buc./ Ilfov. Exclus: elevi, studenti si pensionari; ☎0730.589.605/ 0730.589.606

4. **CURSURI** calificare 100 meserii: alimentatie, turism, constructii, auto, infrumusetare, SSM, PSI, ANRE, Certificate Ministerul Muncii; ☎0744.437.105/ 0784.238.728 www.fundatiaapt.ro

5. **CURSURI calificare acreditate, recunoscute UE: Coafor, Frizerie, Cosmetica, Masaj, Manichiura, Pedichiura, unghii false, machiaj profesional. Practica din prima zi; ☎0763.606.638/ 0736.938.407**

6. **CURSURI** de romana, araba si ebraica, particular, **75 L;** ☎0723.779.119 www.ebraica-araba.ro

7. **CURSURI** ISCIR, stivuitorist, fochist, macaragiu, masinist pod, operator GPL, imbuteliator, prelungire autorizatii. ☎0784.238.728/ 0744.437.105 www.fundatiaapt.ro

8. **CURSURI** limba engleza pentru diferite niveluri. Obiectivul cursului este acela de a va ajuta sa dobanditi competente in: conversatie, ascultare, citire, scriere, discurs oral, cat si cursuri de pregatire pentru certificatele internationale cum ar fi Cambridge sau pentru orice alta necesitate (angajare, examene bacalaureat, plecari in afara). Incepe cu un test gratuit al nivelului de cunostinte; ☎021.232.85.16/ 0372.874.914

9. **ECONOMIE** teorie si probleme pentru bac, amditere drept, testari periodice, Drumul Taberei, **60 L/ sedinta;** ☎0723.618.413

10. **ENGLEZA** Centrul Ross-Robinson ofera meditatii la limba engleza pentru copii si adulti, toate nivelurile: incepatori, avansati, conversatie, examene admitere liceu, baccalaureat, Cambridge, IELTS, UBELTS, **60 L;** ☎0725.414.654 ross_robinson.tuition@yahoo.com www.ross-robinson.org

11. **ENGLEZA** si germana individual, simplu, eficient, pt. orice varsta si nivel. Engleza generala sau de afaceri, medicala, juridica etc. Profesor calificat, experienta pedagogica. Teorie si conversatie. Prima lectie gratis, **30 L/ ora;** ☎0725.179.292

12. **FRANCEZA,** profesor titular meditez pentru orice nivel la domiciliul elevului. Metode moderne, rezultate sigure; ☎0701.039.132

13. **GRADINITA** Hai-Hui, invatamant anteprescolar/prescolar si after-school, pentru copii din sectorul 4 si orasul Popesti Leordeni, ☎0740.424.484 contact@gradinitahaihui.ro www.gradinitahaihui.ro

14. **ITALIANA** si romana, lectii pentru straini, zona p-ta Muncii sau domiciliul elevului. 50 L/1,30 h ☎0720.935.876

15. **LICENTIAT,** meditez elevi (scoala si liceu) la limbile franceza si italiana. Ofer seriozitate; ☎0768.005.070

16. **MATEMATICA** (sotul, 48 ani); romana, engleza (sotia 45 ani); V-XII; experienta 15 ani meditatii, rezultate deosebite. Niciun picat bac, **20 L/ora;** ☎0730.434.041

17. **MATEMATICA** bacalaureat, admitere facultate, evaluare nationala si la domiciliul elevului, profesoara cu experienta; ☎0726.403.342

18. **MATEMATICA** si fizica, clasele I-XII, bac, admitere (fizica, medicina etc.), **50 L/2 ore;** ☎0769.390.864

19. **MATEMATICA** VIII-XII, asigur recuperarea si insusirea temeinica a cunostintelor (evaluare nationala, bacalaureat, admitere); ☎0744.218.761/ 0728.904.722/ 021.655.34.74

20. **MATEMATICA, domiciliul elevului, elementar, gimnaziu, liceu. Evaluare nationala, bac, admitere facultati. Convenabil, calm, experienta; ☎0722.805.543**

21. **MATEMATICA, informatica, fizica, intensiv, recuperari, (re)explicare, sistematic, formarea gandirii, algoritmi rezolvare, teme, individual. Central; ☎0726.803.036/ 021.637.46.90**

22. **MATEMATICA,** meditatii intensiv, experienta, rezultate remarcabile pentru capacitate, bacalaureat, admitere facultate, **40 L/sedinta;** ☎0732.916.096

23. **MATEMATICA, meditatii si/ sau firma cls. V-X cu rezultate bune; ☎0732.095.392**

24. **MATEMATICA,** profesor meditez 4 la 12, la domiciliul elevului, conform principiului matematica de drag, bazat pe judecata, rezultate pe masura. Prima sedinta gratis; ☎0768.734.729

25. **MATEMATICA:** V-VIII, evaluare nationala, IX-XII, bacalaureat, recuperarea materiei, la domiciliul elevului; ☎0721.326.690

26. **MEDITATII** economie. Ofer meditatii la economie pentru admitere ASE; ☎0743.063.555

27. **MEDITATII** lb. romana pregatesc pentru admitere liceu si facultate limba si literatura romana, preferabil sectorul 6. Supraveghez scolari cl.I-IV la efectuarea lectiilor; ☎0722.705.252/ 021.434.41.44

28. **MEDITATII** Matematica, profesor, meditez matematica, domiciliul clientului, conform cu programa scolara v-viii, ix-xii, garantez reusita la examene cu minim de efort, pana in prezent nici un respins;seriozitate maxima, **50 L/2ore;** ☎0755.679.321 valyhanganu@yahoo.com

29. **MEDITATII matematica/sah gimnaziu, la domiciliul elevului, zone cu metrou, metode moderne de invatare, 70 L; ☎0723.211.965**

30. **MEDITATII** pentru pregatire bacalaureat, admitere facultate, evaluare nationala, insusire temeinica a cunostintelor fizica, eventual matematica. Profesor gr. I cu experienta si rezultate deosebite; ☎0751.605.049

31. **MEDITEZ** copii clasele V-VIII la matematica; ☎0720.286.884

32. **MEDITEZ** engleza sau alte materii scolare la elev, sector 4 principal, **30 L/2 ore;** ☎0731.602.140

33. **PROFESOARA** cu experienta meditez engleza, franceza la domiciliul elevului. ☎0733.311.631

34. **PROFESOARA** de matematica gradul I meditez elevi clasele V-XII; ☎0751.013.914

35. **PROFESOARA** de romana - engleza I-XII, pregatire intensiva, evaluare nationala, bacalaureat, admitere, performante. Meditez domiciliu elev; ☎0745.271.605

36. **PROFESOARA** universitara meditez romana, engleza, franceza, bac, admiteri, examene, la domiciliul meu sau al elevului. Convenabil; ☎0721.218.663

37. **PROFESOR** mate-fizica. Profesor cu deosebita experienta, meditez matematica, fizica orice nivel, inclusiv Bac, admitere facultate, Evaluare nationala si studenti. La cerere lucrez si in week-end + in toate vacantele; ☎0766.405.650 ll632743@gmail.com

38. **PROFESOR** matematica, orice zona, sedinte individuale, rezultate rapide garantat, succesul sigur; ☎0761.929.678

39. **TE** invat spaniola. Licentiat, experienta acumulata in Spania, ofer meditatii de limba spaniola la orice nivel. Zona: Arena Nationala. Doua ore/sedinta, pretul 35-40 de lei, functie de locul unde se desfasoara clasele, **40 L;** ☎0744.845.456 danatudorache@yahoo.com

40. **TRADUCATOR** spaniola, traducator de limba spaniola: 15 lei/ pagina 2000 caractere, legalizari, interpretariat: 140 ron+tva/ ora-preturi avantajoase-nivel superior. Lucrez si cu birourile de traduceri. Bucuresti si Ilfov, **15 L;** ☎0723.664.049/ 0742.908.707 delya83@yahoo.com

6 Servicii diverse

PRESTĂRI SERVICII

1. **ZONA** 13 Septembrie, ambianta deosebita, ofer masaj terapeutic, **100 L/ora;** ☎0728.790.353

2. **1 DECEMBRIE,** zona Stefan cel Mare, Alex, tanar, ofer masaj de relaxare, terapeutic, sportiv in cadrul unui mediu intim si prietenos care va face sa va simtiti super ok, mai multe detalii la telefon, non stop; ☎0728.036.837

3. **1 MAI,** fost Compozitorilor, doamna plinuta, 38 ani, ofer masaj terapeutic si de relaxare totala la domiciliul meu situat in Drumul Taberei, **150 L;** ☎0721.941.960

4. **11 IUNIE,** daca nu sunt eu in poze platesc deranjul. Bruneta, 35 ani, 1.82 m, ofer masaj terapeutic in conditii de igiena in locatia mea exclusiv domnilor maturi (L-S, 09.00-20.00), foto reale. Mihai Bravu, **200 L/ora;** ☎0765.869.290

5. **13 SEPTEMBRIE,** masaj terapeutic, relaxant si sportiv la mine la locatie, **100 L/ora;** ☎0721.303.747

6. **13 SEPTEMBRIE,** ofer masaj terapeutic profesional, masaj de relaxare, cervical. Pentru detalii, contacteaza-ma, la mine sau la hotel, **100 L;** ☎0760.123.431

7. **ABANDONATI** cautarile si veniti la masaj de relaxare, cu uleiuri aromate. Vrei sa te destinzi putin, te astept sa te eliberezi de energiile negative si stres, acumulate de-a lungul zilei. Salon lux in vila, calitate, **100 L/ ora;** ☎0727.106.100/ 0785.333.303 blondymassage@yahoo.com www.blondymassage.ro

8. **ABANDONATI** cautarile si veniti la noi. Ofer masaj somatic, cu uleiuri aromate. Vrei sa te destinzi putin? Te astept sa te descarci de energiile negative si stres, acumulate de-a lungul zilei. Salon lux, discretie, calitate, **100 L/ ora;** ☎0728.702.675/ 0766.238.084 excessmassage@yahoo.com www.excessmassage.ro

9. **ABONAMENTE** la masaj Blue Class Masaj iti ofera o gama larga de masaje si abonamente la cele mai ieftine preturi. Viziteaza site-ul nostru pentru info. Maseur cu experienta in domeniu. Nu se practica masaj erotic; ☎0736.183.329/ 0761.541.610 blueclassmasaj@gmail.com www.blueclassmasaj.com

10. **ACASA** la mine ofer masaj de relaxare pt intretinere corporala, body masaj. Maseuza 30 ani cu atestat, selectiva. Daca stii sa apreciezi calitatea si bunul simt, astept sa ma suni. Zona Sebastian, Rahova. L-V:10-19.30, **150 L/ sedinta;** ☎0732.602.211

11. **

PRESTĂRI SERVICII

47. **ALEXANDRA** roscata, ochi verzi, 1.80 m, doamna matura, cu mult stil si eleganta, ofer sedinte de masaj terapeutic. Zona Snagov, 2 min. distanta de DN1, foto reale, mai multe detalii la tel., mai multe poze pe site, **150 L;** ☎0733.602.883 www.sweetpleasure.ro

48. **ALEXANDRA,** esti obosit, te astept la un masaj de relaxare si tonifiere la domiciliul meu de la Piata Muncii, discretie maxima, **40 L;** ☎0736.197.198

49. **ALEXANDRA,** esti stresat, obosit si vrei sa scapi de rutina zilnica, te invit in locatia mea alaturi de o fata rafinata si draguta pt. masaj de relaxare, mai multe detalii la telefon. Ma deplasez la hotel Decebal, **150 L;** ☎0721.462.639

50. **ALEXANDRA,** iti pot oferi masaj de relaxare la domiciliul meu, intr-o atmosfera placuta. Te vei destinde sigur. Vino, detalii la telefon. Pentru domni manierati. Zona Berceni. Soseaua Oltenitei, **200 L;** ☎0737.152.526

51. **ALEXANDRA,** iti pot oferi masaj de relaxare, mai multe detalii la telefon, program 09:00 19:00, Militari, str. Dealul Tugulea, **50 L;** ☎0751.680.995

52. **ALEXANDRA,** maseuza bruneta, noua in zona si pe site, ofer masaj de relaxare profesional pe tot corpul, detalii la telefon, Obor, Calea Mosilor, **100 L;** ☎0767.320.279

53. **ALEXANDRA,** maseuza nefumatoare, curata, ochi verzi, 174/56/28 ani, poza reala (nu insista) si apartament lux/fara colege. Ofer masaj terapeutic/ body, fara graba. Sedinta dureaza o ora. Disponibila doar intre orele 09-18, **200 L/h;** ☎0726.994.769

54. **ALEXANDRA,** roscata draguta ofer masaj de relaxare la domiciliul meu. Pentru detalii suna-ma. Rond Alba Iulia, **50 L;** ☎0764.099.065/ 0763.247.735

55. **ALEXANDRA,** roscata draguta te astept la mine pt. un masaj de relaxare, poze reale, rond Alba Iulia, **50 L;** ☎0764.099.065/ 0763.247.735

56. **ALEXIA,** poze noi reale din locatie. Maseuza cu bun simt te astept sa te rasfat cu un masaj relaxant. Detalii la telefon. Muncii, Calarasilor, **40 L;** ☎0768.709.050

57. **ALICE** 28 ani, doresti un masaj profesionist, atunci te astept la mine cu drag, 1000 de vb nu fac 2 bani. Vino sa te convingi. Fara graba si figuri. Unirii, 8 -17, English ok. I wait you, **50 L;** ☎0765.309.673

58. **ALICE,** blonda matura, ofer masaj de relaxare totala si tonifiere, la domiciliul meu, servicii de calitate, Dimitrie Cantemir, Budapesta, Tineretului, ac, **100 L;** ☎0767.752.256/ 0730.967.399

59. **ALICE,** blonda matura, ofer masaj de relaxare totala si tonifiere, la domiciliul meu, servicii de calitate, Dimitrie Cantemir, Budapesta, Tineretului, ac, **100 L;** ☎0767.752.256/ 0730.967.399

60. **ALICE,** blonda matura, ofer masaj de relaxare totala si tonifiere, la domiciliul meu, servicii de calitate, Dimitrie Cantemir, Budapesta, Tineretului, ac, **100 L;** ☎0767.752.256/ 0730.967.399

61. **ALICE,** blonda matura, ofer masaj de relaxare totala si tonifiere, la domiciliul meu, servicii de calitate, Dimitrie Cantemir, Budapesta, Tineretului, ac, **100 L;** ☎0767.752.256/ 0730.967.399

62. **ALICE,** blonda matura, ofer masaj de relaxare totala si tonifiere, la domiciliul meu, servicii de calitate, Dimitrie Cantemir, Budapesta, Tineretului, ac, **100 L;** ☎0767.752.256/ 0730.967.399

63. **ALICE,** blonda matura, ofer masaj de relaxare totala si tonifiere, la domiciliul meu, servicii de calitate, Dimitrie Cantemir, Budapesta, Tineretului, ac, **100 L;** ☎0767.752.256/ 0730.967.399

64. **ALICE,** doamna matura 46 ani, cu experienta, ofer masaj terapeutic, cervical, de intretinere cu uleiuri aromatice intr-un mediu discret, Detalii la telefon, pasaj Muncii. Rog seriozitate, **100 L;** ☎0729.443.193

65. **ALICE,** masaj de intretinere corporala si relaxare, alte detalii la telefon, **80 L;** ☎0727.471.452

66. **ALICE,** ofer masaj de relaxare la domiciliul meu, pentru mai multe detalii contacteaza-ma, poze reale, **50 L;** ☎0733.199.764

67. **ALINA,** 27 de ani, 1.70, 55 kg, iti pot oferi masaj terapeutic profesional, tonifiere si intretinere corporala. Zona Dristor Kaufland. Program 9:00- 20:00, **50 L;** ☎0763.978.947

68. **ALINA,** 28 ani, reala 100%, bruneta selecta, te astept ca in poze, ofer diverse tipuri de masaj de cea mai buna calitate, ofer conditii de lux, discretie. Alte detalii la telefon, zona Muncii, 200 L 30 min., **300 L/h;** ☎0729.641.460

69. **ALINA,** 40 ani, vino sa te rasfeti si sa te relaxezi intr-un cadru select cu un masaj de relaxare si tonifiere a pielii efectuat de o profesionista, Unirii, 9-18, **50 L;** ☎0762.438.487

70. **ALINA,** doamna matura, 40 ani, finuta, ofer masaj de relaxare detalii la telefon, zona Lacul Tei, intre orele 10-20, **50 L;** ☎0735.118.178

71. **ALINA,** doamna matura, sociabila si cu bun simt, te invit intr-o locatie curata si discreta pentru a-ti oferi un masaj de relaxare deconectant, **150 L;** ☎0747.331.249

72. **ALINA,** experta in masaj, sunt noua venita pentru tine si te astept la un masaj de relaxare la mine in locatie si vei avea parte numai de surprize placute. Decebal, **80 L;** ☎0768.835.882

73. **ALINA,** iti ofer masaj de relaxare intretinere corporala, fata, spate, pt. mai multe detalii la telefon, zona Budapesta, **100 L;** ☎0751.790.471

74. **ALINA,** masaj, pustoaica reala, slim, draguta si foarte sociabila, ofer masaj terapeutic si de relaxare corporala, igiena si discretie, **150 L/ora;** ☎0768.595.719

75. **ALINA,** ofer masaj de relaxare si terapeutic domnilor generosi, 21 de ani. I speak Englesh, **100 L;** ☎0720.081.073

76. **ALINA,** poze reale, bruneta draguta si cu bun simt te astept la domiciliul meu pentru un masaj de relaxare intr-un cadru intim si discret, unde igiena si bunul simt conteaza. Calea Mosilor, Obor, Colentina, **70 L;** ☎0760.501.814

77. **ALINA,** te astept la un masaj de relaxare si tonifiere la domiciliul meu din Piata Muncii, Decebal. Discretie maxima, **40 L/ sedinta;** ☎0758.279.994

78. **ALUNGA** oboseala. Esti obosit si stresat, nimic mai simplu. Iti ofer masaj de relaxare, masaj cervical, intretinere corporala. Masajul se executa pe masa de masaj. Zona Zepter. Contacteaza-ma, **100 L;** ☎0721.394.261

79. **ALYINA,** una dintre putinele maseuze care au poze reale, asta pentru ca te respect pe tine domnul meu si iti fac pe plac asteptandu-te in locatia mea sa te relaxez cu diferite tehnici de masaj. Unirii, **80 L;** ☎0729.797.491

80. **ALYNA,** 30 ani, masaj terapeutic de intretinere si relaxare, mai multe detalii la tel., zona lancului, **70 L;** ☎0742.629.342

81. **AMALIA,** 22 ani, noua in zona ofer masaj de relaxare si terapeutic la mine acasa, discretie si igiena. Singura. Fara graba, 60 fin si 150 ora, Berceni, **60 L;** ☎0734.190.644

82. **AMALIA,** bruneta miniona ofer masaj terapeutic la domiciliul meu, pt. mai mule detalii suna, zona Nerva Traian, **250 L;** ☎0732.579.519

83. **AMALIA,** rafinament, stil si eleganta. Ofer masaj terapeutic si de relaxare domnilor manierati care stiu ce vor. Invita-ma la tine sau la hotel garantez ca nu vei regreta, parlo italiano, **250 L;** ☎0763.861.014

84. **AMIRA,** masaj de relaxare, profesional, domnilor generosi, **70 L;** ☎0736.290.195

85. **ANA** domnisoara educata si manierata, ofer masaj de relaxare domnilor manierati la domiciliul meu, zona Titan **100 L/ora;** ☎0767.587.582

86. **ANA,** 2 domnisoare cu studii superioare cu un simt al umorului foarte dezvoltat va invita intr-un ambient placut pt a va oferi masaj de relaxare de inalta calitate la un pret extrem de redus, va asteptam, **35 L;** ☎0734.369.347/ 0732.105.706

87. **ANA,** 35 ani, ofer masaj de relaxare, terapeutic. Zona Dristor, **60 L;** ☎0725.044.235

88. **ANA,** bruneta open mind, vreau sa te scot din rutina zilnica, oferandu-ti un masaj de relaxare nemaipomenit, vrei sa fi plin de energie, suna-ma si vei ramane placut surprins, Militari, sector 6, **50 L;** ☎0734.545.859

89. **ANA,** doamna stilata si educata ofer masaj de relaxare la domiciliul meu. Masajul se executa pe masa de masaj. Discretie. Detalii la telefon. 9-20, **100 L;** ☎0734.762.034

90. **ANA,** noua maseuza VIP perfecta de 1.80 m din Noblesse Unic- Private Massage & Spa din str. Leonida nr. 8, in centru, zona Petrom- Eminescu. Masaj relaxare, body si oriental. Fotografii la noi pe site, **270 L/ora;** ☎0727.148.861 www.private-massage.ro

91. **ANA,** noua pe site, ofer masaj de relaxare la domiciliul meu, pentru mai multe detalii, cantacteaza-ma, poze reale, zona centrala, Unirii, te astept cu mare drag, **50 L;** ☎0727.623.102

92. **ANA,** plinuta calda si prietenoasa, 35 ani, invit domnii manierati la un masaj de relaxare sau terapeutic. Zona centrala. Detalii telefonic pana la 19:00, **100 L;** ☎0731.032.562

93. **ANCA** 35 ani blonda matura, maseuza cu experienta, ofer diferite tipuri de masaj numai la domiciliul meu din zona Piata Unirii, vila cu acces piscina, jacuzzi, ultralux. Mai multe poze cu mine pe site, **150 L;** ☎0734.843.905 anca.sweetpleasure@yahoo.ro www.sweetpleasure.ro

94. **ANCA,** 40, matura, finuta si educata maseuza cu exp. in tehnica masajului de relaxare, terapeutic pe tot corpul, cervical, lombar, domnilor interesati de momente de relaxare, **100 L/ ora;** ☎0720.461.269

95. **ANCA,** maseuza, ofer masaj de relaxare la domiciliul meu, Titan, Poarta 4, **60 L;** ☎0735.119.672

96. **ANCA,** tanara, bruneta stilata si cu bunul simt ofer masaj de relaxare domnilor ce stiu sa se respecte si sa isi traiasca viata la intensitate maxima. Singura te astept doar la mine poze reale, **100 L;** ☎0763.923.118

97. **ANDA** 40 ani, vino sa te rasfeti si sa te relaxezi intr-un cadru select cu un masaj de relaxare si tonifiere a pielii efectuat de o profesionista, Unirii, 9-18, **100 L;** ☎0721.750.896

98. **ANDRA** 30 ani, doamna discreta, bruneta, cu bun simt, atenta la dorintele tale, ofer masaj terapeutic, masaj profesional de relaxare, totul fara graba, discretie si igiena, 100 L ora. Obor-Mosilor. 12-22, ☎0736.937.508

99. **ANDRA,** 34 de ani, maseuza, ofer masaj de relaxare la domiciliul meu, Titan Poarta 4, **60 L;** ☎0725.091.404

100. **ANDRA,** 41 ani, ofer masaj terapeutic si de relaxare, la domiciliul meu sau la hotel. Mai multe detalii, la telefon, la hotel 250, zona Calea Mosilor, Obor, rog nu deranjati inutil, **120 L/ ora;** ☎0763.093.454

101. **ANDRA,** masaj de relaxare profesional domnilor generosi, **150 L/ ora;** ☎0731.852.923

102. **ANDREEA** 25 ani blonda stilata, maseuza de profesie, ofer diferite tipuri de masaj numai la domiciliul meu d-lor discreti si generosi. Locuiesc intr-o vila lux in zona Unirii, garantez foto reale, mai multe poze pe site, **150 L;** ☎0723.460.680 www.sweetpleasure.ro

103. **ANDREEA** este numele meu, am 22 de ani, ofer masaj terapeutic. Mai multe detalii la telefon. Platesc deranjul daca nu sunt fata din poze, **50 L;** ☎0767.114.127

104. **ANDREEA,** 22 ani, te astept la un masaj de relaxare si tonifiere al trupului si sufletului la domiciliul meu. Discretie maxima. Piata Muncii, Decebal, **50 L;** ☎0732.260.367

105. **ANDREEA,** 24 de ani, iti ofer masaj de relaxare si intretinere corporala la tine sau la hotel. Mai multe detalii la tel., **150 L;** ☎0724.908.098

106. **ANDREEA,** 25 ani, masaj terapeutic profesional de intretinere si relaxare, zona Sos. Colentina (Kaufland), **50 L;** ☎0741.455.047

107. **ANDREEA,** 27 ani, ofer masaj de relaxare si masaj de intretinere. Pt. detalii contacteaza-ma, Militari, Apusului, **60 L;** ☎0732.492.206

108. **ANDREEA,** 32 ani, ofer masaj de relaxare si tonifiere la domiciliul meu, discretie si intimitate, mai multe detalii la telefon, program 11-19, **50 L;** ☎0730.754.260

109. **ANDREEA,** 35 ani, educata, stilata, rabdatoare, cu experienta, ofer masaj de relaxare, in locatia mea, Piata Uniri-Universitate-Romana, **150 L;** ☎0720.146.730

110. **ANDREEA,** blonda reala, cu bun simt, 28 ani. Ofer masaj terapeutic si masaj corporal de intretinere. Prosoape curate, igiena. Pt. detalii in plus suna-ma. Piata Alba Iulia, **200 L/ora;** ☎0728.398.193

111. **ANDREEA,** bruneta, 24 ani, reala garantat ofer masaj de relaxare si terapeutic domnilor cu bun simt. Detalii la nr. afisat. P-ta Muncii, **50 L;** ☎0723.980.979

112. **ANDREEA,** doamna matura, ofer masaj de relaxare si terapeutic, detalii la telefon, **200 L;** ☎0734.615.700

113. **ANDREEA,** domnisoara frumoasa, sociabila, stilata te invit la un masaj profesional de relaxare si alte servicii de care vei fi incantat. Garantez pt. poze. Unirii-Budapesta, **100 L;** ☎0751.636.463

114. **ANDREEA,** domnisoara slim, ofer masaj de relaxare si terapeutic intr-o locatie discreta si curata. Pentru mai multe detalii contactati-ma, Calea Mosilor aproape Obor, Colentina, **70 L;** ☎0763.047.885

115. **ANDREEA,** elegant, discreet brunette with good sense, tanned, relaxing massages experienced massage terapeutic, pentru more details call me, **300 L;** ☎0761.911.515

116. **ANDREEA,** matura, finuta si educata maseuza cu exp. in tehnica masajului de relaxare, terapeutic pe tot corpul; ☎0731.285.256

117. **ANDREEA,** miniona matura, roscata, ofer masaj de relaxare la domiciliul meu, ambient placut, discretie totala 120 L ora, detalii tel. Zona Unirii, Horoscop, 70 L, **50 L;** ☎0734.323.084/ 0768.349.986

118. **ANDREEA,** obosit si stresat, te astept sa te destind cu un masaj relaxant si tonifiant facut de o persoana draguta, igiena si discretie maxima, zona Militari, **70 L;** ☎0726.884.864

119. **ANGELA,** bruneta, frumoasa ofer masaj terapeutic si de relaxare, mai multe detalii la tel. Piata Muncii, **50 L;** ☎0757.271.316

120. **ANIA,** matura, eleganta, aspect fizic foarte placut, ofer masaj de relaxare de calitate. Poze noi si absolut reale. Pentru cei care ma cunosc, va astept cu drag, **200 L;** ☎0730.138.339

121. **ANNA,** blonda, 22 ani, ofer masaj terapeutic si de relaxare in locatia mea, Drumul Taberei, pt. mai multe detalii, suna-ma, **70 L;** ☎0723.790.580

122. **ANTICARIAT** Bucuresti cumparam carti noi si vechi, din orice domeniu si orice cantitate. Lichidam biblioteci sau stocuri de depozit. Plata pe loc. Deplasare gratuita; ☎0731.407.474/ 0740.088.443/ 021.315.97.04

123. **ANTONIA,** domnisoara selectiva, poze recente din locatie, ofer masaj de relaxare, body, la mine/ hotel pt. detalii despre servicii, contactati-ma, locatie de lux, Unirii, 150 L/ora. Se poate si la hotel, 70 L; ☎0729.798.170

124. **ARTA,** masaj terapeutic, intretinere corporala relaxare, shiatsu (pres pe meridiane, tendoane, ligamente) dureri de spate cervical, lombar). Info. nutritionale, trat. faciale. 10.00- 21.00 L-D; ☎0723.460.562

125. **ASISTENT** BFT cu experienta in domeniu, execut masaj la domiciliul clientului, rezultate dupa prima sedinta, **40 L;** ☎0768.477.336

126. **ASISTENT** terapeut, ofer servicii complete de masaj profesional in conditii elegante pe Vitan celor ce se respecta si vor sa evadeze din rutina cotidiana, pe masa din foto, rasfat, relax, discretie, bun simnt, nu sex, **120 L/ ora;** ☎0752.521.730

127. **ATESTAT** doamna tehnician maseur, masaj 100 % profesional: somatic=intretinere relaxare, anticelulitic sportiv epilat-100L/h+reflexo capilar facial-150L/1.30h pe masa masaj central. Nu erotic, nu sex, L-S 10-20, **150 L/ 90 min.;** ☎0743.593.040

128. **ATESTAT** tehnician terapeut, d-na selectiva ofer servicii complete de masaj profesional pe masa din foto in conditii elegante pe Vitan/ M. Bravu, rasfat, relax, sanatate si discretie, rog bun simt, nu ofer sex, **120 L/ora;** ☎0752.521.730

129. **AYDA,** poze reale, am 20 de ani, draguta ofer masaj profesional de relaxare de ceea mai buna calitate, pentru mai multe detalii contacteaza-ma, rond Alba Iulia, **50 L;** ☎0769.712.792

130. **BARBAT** dragut, discret, prezentabil, serios, 35 ani, situatie materiala buna, ofer masaj unei doamne drăguțe, naturale, preferabil mai plinute, detalii la telefon, rog seriozitate si discretie; ☎0760.561.660

131. **BARBU VACARESCU,** servicii complete de masaj terapeutic la domiciliul meu domnilor manierati, detalii telefonic, **80 L;** ☎0745.273.450

132. **BEATRICE** bruneta, poze reale din locatie. Te astept intr-un ambient curat si foarte discret. Iti ofer un masaj de relaxare, body, detalii la telefon, zona centrala, **100 L;** ☎0728.719.754/ 0764.574.677

133. **BERCENI** tanara 24 de ani, prezentabila cu poze 100% reale, te astept pe tine domn generos pt a te rasfata prin diferite tehnici ale masajului, te pot astepta in oricare din tinutele din poze, discretie, igiena, **70 L;** ☎0761.211.039

134. **BERCENI,** 100 L 40 min. 150 L ora Laura 26 ani, atestat masaj terapeutic, sunt nou venita in zona Berceni, ca reper statia autobuz 313 Straduintei Cultural. Detalii suplimentare contacteaza-ma, dus prosop curat, **100 L;** ☎0720.865.128

135. **BERCENI,** blonda ofer masaj terapeutic de relaxare body masaj, mai multe detalii la telefon, **60 L/ sedinta;** ☎0720.122.278

136. **BERCENI,** doamna, 36 de ani te astept in locatia mea pentru a te rasfata cu un masaj de relaxare, mai multe detalii la telefon, discretie si igena, nu raspund la numar privat sau mesaje, **60 L;** ☎0744.922.281

137. **BERCENI,** lasmina, draguta, noua in zona, 1.67 m, 52 kg, ofer masaj de relaxare domnilor generosi, doar la domiciliul meu, **70 L/sedinta;** ☎0764.839.242

138. **BERCENI,** tanara cu experienta ofer masaj de relaxare, pentru mai multe detalii contacteaza-ma, **80 L;** ☎0737.973.380 ginacamy@yahoo.com

139. **BETTY** 29 ani, te astept la mine pentru un masaj de relaxare si tonifiere unde vei gasi rabdarea si linistea, experienta si mult bun sunt, Unirii, **50 L;** ☎0721.725.348

140. **BETTY** 40 ani, doamna eleganta, bruneta discreta, cu bun simt, cu experienta ofer masaj de relaxare, masaj terapeutic, general. Discretie maxima. Detalii la telefon 100 L ora, program 12-21. 60 L; Obor- Mosilor; **60 L;** ☎0734.484.202

141. **BIANCA,** 21 ani, ofer masaj de relaxare de neuitat, poze reale facute in locatie, ofer si cer seriozitate maxima, igiena garantata. Te astept. Mai multe detalii la telefon. Zona Unirii, **100 L;** ☎0762.661.119

142. **BIANCA,** 26 ani, masaj terapeutic, calmeaza durerile, tensiunea, reflexoterapeutic, masaj pt. coloana, cervical, lombosciatic, detalii la telefon, zona Obor, **30 L/sedinta;** ☎0728.794.280

143. **BIANCA,** 32 ani, reala, atenta la ceea ce iti doresti tu, fara graba, ofer masaj de relaxare, mai multe detalii la telefon. Obor Mosilor, 150 L ora, 100 L; ☎0737.365.012

144. **BIANCA,** ofer masaj terapeutic si de relaxare, la domiciliul meu. Cer si ofer discretie si seriozitate, pentru mai multe detalii contacteaza-ma, **70 L;** ☎0762.714.579

145. **BIANCA,** te astept in locatia mea discreta si curata situata in zona Prosper-13 Septembrie sa-ti ofer cel mai bun masaj de relaxare. 1.70 m, 52 kg, 20 ani, bruneta. Poze reale. Ma si deplasez, **100 L;** ☎0763.186.412

146. **BIANKA,** 25 ani, ofer masaj terapeutic la domiciliul meu. Ofer si cer seriozitate maxima, igiena garantata. Relatii suplimentare la telefon, Piata Alba Iulia, **200 L/ ora;** ☎0757.167.594

147. **BLONDA** frumoasa, 1.65 m, bronzata, 50 kg, 24 ani, te astept in locatia mea discreta si luxoasa unde vei avea parte de un masaj de relaxare, body cu creme si uleiuri specifice masajului, esti hotarat, **200 L/ora;** ☎0757.674.281

148. **BLONDA** frumoasa, te astept la mine domn serios pentru servicii de calitate si un masaj excelent in compania mea, promit ca vei avea parte de discretie si de fata din poze, nu vei fi grabit si vei reveni, **150 L/ 30min;** ☎0758.439.334

149. **BLONDA** maseuza, masaj excelent de relaxare, creme si uleiuri speciale masajului, prosoape curate, ofer discretie si cer din partea ta, pentru mai multe detalii, suna-ma, **150 L;** ☎0762.737.163

150. **BLONDA** matura, eleganta, singura intr-o locatie intima, curata, aproape de Dristor ofer masaj corporal domnilor care vor relaxare dupa o zi de munca, **100 L/ sedinta;** ☎0767.177.109

151. **BLONDA** matura, eleganta, singura intr-o locatie intima, curata, aproape de Dristor. Ofer masaj corporal domnilor care vor relaxare dupa o zi de munca, 200 L ora, 100 L/ sedinta; ☎0767.177.109

152. **BLONDA** naturala fara fite, reala, ofer masaj de relaxare executat prin diferite tehnici ale masajului, uleiuri aromatice, detalii la tel., **150 L;** ☎0767.875.176

153. **BLONDA** perfecta. Ma numesc Renata, sunt noua pe acest site si nerabdatoare sa te cunosc. Ofer masaj corporal de relaxare, pt mai multe detalii suna-ma, **150 L/ora;** ☎0762.466.991

154. **BLONDA** selectiva ofer masaj terapeutic domnilor manierati, locatie centrala zona Universitate locuiesc singura, **200 L;** ☎0720.350.035

155. **BLONDA,** 19 ani frumoasa, oser masaj domnilor, nu am fite si fac del mai bun masaj, sinqura, discretie, zona centrala, **60 L;** ☎0732.728.633

156. **BLONDA,** 27 ani, ochi albastri, ofer masaj terapeutic si de relaxare profesional plus multe alte surprize pentru mai multe detalii, astept tel. tau. Dristor 2 Baba Novac, **50 L;** ☎0734.522.735

157. BLONDA, 27 ani, ochi albastri, ofer masaj terapeutic si de relaxare profesional plus multe alte surprize pentru mai multe detalii, astept tel. tau. Dristor, Baba Novac, 50 L; ☎0734.522.735

158. **BLONDA,** 38 de ani, ofer masaj de relaxare, cervical, lombar, intr-o locatie curata, Mall Vitan, detalii amanuntite la tel.caut colega. **150 L/ora;** ☎0729.709.711

159. **BLONDA,** 40 ani, maseuza, finuta, stilata, ofer masaj terapeutic de relaxare, psihoterapeut, uleiuri si creme de calitate zona Dristor, Ramnicul Sarat, Baba Novac, Camil Ressu, **70 L;** ☎0760.383.359

160. **BLONDA,** la mine sau la tine, tanara 20 ani, experienta, ofer masaj de relaxare profesional, masaj terapeutic, masaj cervical, lombar, capilar, locatie centrala, discretie, conditii, foto reale din locatie, **150 L;** ☎0734.129.062

161. **BLONDA,** matura, ofer masaj de relaxare, cervical, si intretinere corporala, cu ulei aromat, d-lor maturi. Zona Iancului, **50 L;** ☎0763.706.580

162. **BLONDA,** te astept in locatie pentru a te relaxa prin diferite tipuri de masaj relaxare, terapeutic cu uleiuri aromate, pentru mai multe detalii contacteaza-ma, **300 L;** ☎0734.870.860

163. **BLONDE,** I speak gentlemen who staying at the hotel, mannered and discreet offer gentlemen different types of massage that respects and appreciates the quality for more detailed at the phone, **300 L;** ☎0764.389.213

164. **BRUNETA** frumoasa Militari, sunt Carina am 21 de ani si ofer masaj de relaxare, pentru mai multe detalii suna-ma, **80 L;** ☎0733.206.706

165. **BRUNETA** frumoasa si atenta la cerintele tale, ofer masaj intr-un cadru discret si curat, creme delicate si prosoape curate, ofer discretie si igiena maxima pentru domni seriosi si linistiti, **150 L;** ☎0742.702.981

166. **BRUNETA** frumoasa, 25 ani, masaj terapeutic, sau total detalii la telefon, poze reale garantez, **100 L;** ☎0728.707.213

167. **BRUNETA** frumoasa, 30 de ani, comunicativa te invit la mine sa-ti ofer un masaj de calitate si alte servicii. Garantez ca vei fi placut impresionat, **80 L;** ☎0728.539.415

168. **BRUNETA** frumoasa, eleganta, discreta, 27 de ani. Obor, ofer masaj terapeutic/ de relaxare la domiciliul meu, pt. mai multe detalii contacteaza-ma, **150 L;** ☎0737.839.114

169. **BRUNETA** graviduta, 25 ani, ofer masaj de relaxare domnilor generosi. Igiena si discretie, Drumul Taberei, **150 L;** ☎0766.513.867

170. **BRUNETA** miniona, esti stresat sau plictisit atunci suna-ma si vin la tine pentru o ora de masaj, iti alung toate gandurile negative, daca iti plac pozele mele atunci astept sa ma inviti la tine pentru masaj, **150 L;** ☎0724.756.983

171. **BRUNETA** ofer masaj de relaxare si intretinere corporala. Locuiesc singura. Zona Dristor, **50 L;** ☎0733.782.676

172. **BRUNETA** ofer masaj terapeutic si de relaxare, zona Drumul Taberei, **70 L;** ☎0761.523.866

173. **BRUNETA** reala masaj de relaxare, poze reale, garantez, platesc deranjul daca nu sunt fata din poze, rond Alba Iulia, **100 L;** ☎0722.990.657

174. **BRUNETA** superba reala, 21 ani, masaj de relaxare, prin diferite tehnici ale masajului, uleiuri aromatice si un ambient placut, pentru mai multe detalii despre serviciile mele suna-ma, **150 L;** ☎0764.741.463

175. **BRUNETA** tanara, 28 ani, ten alb, inalta 1.80, 75 kg, mereu cu zambetul pe buze, daca esti dornic de un masaj, te astept pe Bd. Unirii nr. 57 intersectia Traian cu Nerva Traian. Espaniol/ english; ☎0737.223.551

176. **BRUNETA** te astept la mine in locatie pentru a te relaxa prin diferite tipuri de masaj, pentru mai multe detalii contacteaza-ma si nu vei regreta, **100 L;** ☎0733.633.631

177. **BRUNETA,** 100 % reala, 23 ani. Ofer masaj de relaxare. Atenta la cerintele tale, ofer masaj terapeutic la domiciliul meu. Ofer si cer seriozitate maxima, igiena garantata. Detalii suplimentare la telefon, **150 L;** ☎0734.597.662

178. **BRUNETA,** 21 ani, reala, masaj cu creme si uleiuri parfumate, detalii la tel., poze reale, zona Unirii, Zepter, ma deplasez si la hotel, **150 L;** ☎0720.761.460

179. **BRUNETA,** 24 ani, ofer masaj terapeutic si relaxare domnilor manierati, intr-un cadru discret. Daca sti sa apreciezi calitatea si bunul simt, astept sa ma contactezi. Piata Muncii, **40 L;** ☎0748.346.750

180. **BRUNETA,** 27 ani, daca doresti cateva clipe de masaj de relaxare te astept la mine, lasa-te invaluit de arta masajului, te vei simti revigorat si cu multa energie, zona Militari, **50 L;** ☎0761.737.326

181. **BRUNETA,** 28 ani, ofer masaj de relaxare terapeutic si alte surprize, detalii la telefon, te astept cu drag, poze reale, 1.72, 58 kg, **100 L;** ☎0762.901.720

182. **BRUNETA,** 30 ani, frumoasa, maseuza reala te astept ca in foto in blugi mulati, pe ofer masaj de relaxare si intretinere la domiciliul meu. Locatie lux, discretie maxima si igiena, singura in locatie zona Decebal, **300 L/ ora;** ☎0729.642.494

183. **BRUNETA,** Alina 21 ani, experta in masaj, sunt noua venita pentru tine si te astept la un masaj de relaxare la mine in locatie. Decebal. Ma deplasez si la hotel contra cost, **100 L;** ☎0768.835.882

184. **BRUNETA,** domnisoara inalta 1.85 m, 65 de kg, te astept la mine-Dristor, pentru un masaj de relaxare, domnilor generosi si cu bun simt. Poza este reala. Mai multe detalii la telefon, **100 L/sedinta;** ☎0730.283.576

185. **BRUNETA,** la tine sau la hotel, ofer un masaj de relaxare excelent, masaj terapeutic. Masaj cervical domnilor generosi. Cer si ofer seriozitate, mai multe detalii la tel., **150 L;** ☎0761.216.574

186. **BRUNETA,** Lujerului metrou, sector 6, te ajut sa evadezi din rutina zilnica oferindu-ti masaj de relaxare, intretinere si tonifiere, Hai sa te relaxezi, suna-ma pentru mai multe detalii, **70 L;** ☎0732.476.339

187. **BRUNETA,** ma adresez domnilor cazati la hotel, sunt o bruneta manierata si discreta. Ofer diferite tipuri de masaj domnilor ce se respecta si apreciaza calitatea mai multe detalii la telefon, **300 L;** ☎0733.633.631

188. **BRUNETA,** miniona, 22 ani, te astept in locatia pt. un masaj de relaxare pentru mai multe detalii te astept cu un telefon, zona Drumul Taberei, Favorit, poze reale, **100 L;** ☎0723.817.877

189. **BRUNETA,** ofer masaj de relaxare domnilor civilizati la domiciliul meu. Drumul Taberei, **60 L;** ☎0761.360.332

190. **BRUNETA,** ofer masaj de relaxare in locatia mea, igiena si discretia sunt pe primul loc. Te astept nerabdatoare. Poze reale. Zona Dristor, **70 L;** ☎0767.271.248

191. **BRUNETA,** ofer masaj de relaxare la domiciliul meu. Mai multe detalii la tel. Poze reale. Drumul Taberei, **60 L;** ☎0765.401.614

192. **BRUNETA,** ofer masaj de relaxare, tonifiere cervicala intr-o locatie selecta centrala, domnilor generosi, ma deplasez la hotel, **100 L;** ☎0733.626.091

193. **BRUNETA,** ofer masaj terapeutic plus alte surprize. Sunati-ma pentru mai multe detalii, **100 L;** ☎0784.502.954

194. **BRUNETA,** poze reale, ofer masaj de relaxare si intretinere corporala d-lor la mine, zona P-ta 1 Mai, discretie si seriozitate, **100 L;** ☎0759.118.788

195. **BRUNETA,** stilata cu bun simt, ofer masaj de relaxare, tonifiere cervicala domnilor generosi, ma deplasez doar la hotel, **150 L;** ☎0762.717.839

196. **BRUNETA,** te astept intr-o locatie selecta, pentru a te rasfata timp de o ora prin diferite tipuri de masaj, relaxare, terapeutic, cu uleiuri aromate. Poze reale. Contacteaza-ma, **150 L/ h;** ☎0727.684.554

197. **BRUNETICA** ofer masaj de relaxare intr-un ambient placut la domiciliul meu. Dristor, pozele sunt reale, **60 L;** ☎0762.493.290

198. **BRUNETICA,** am 21 de ani, ofer masaj de relaxare, terapeutic, intr-o locatie discreta si curata. Pentru mai multe detalii astept tel. tau. Rond Alba Iulia, **100 L;** ☎0765.613.960

199. **BUNA,** sunt Ada, am 19 ani, 50 kg, 1.70. Te astept intr-un cadru intim si placut pt. a-ti oferi masaj de relaxare, zona Dristor, ☎0725.485.504 adda.adda@gmail.com

200. **BYA,** finetea si bunul simt sunt cuvintele care ma caracterizeaza, te invit intr-o ambianta intima si placuta unde te vor astepta momente frumoase, **150 L;** ☎0751.689.171

201. **BYA,** finet?ea s?i bunul simt sunt cuvintele care ma caracterizeaza. Te invit ala?turi de mine, pentru at?i oferi un masaj profesional,de relaxare, cervical s?i terapeutic. Pentru mai multe detalii suna, **150 L;** ☎0751.689.171

202. **CABINET** de masaj servicii oferite: masaj somatic (relaxare), drenaj limfatic, reflexoterapie. La 5 min. de Piata Unirii. Ne rezervam dreptul de a ne selecta clientela. Program zilnic 10-20. Programari tel.: ☎0721.471.196

203. **CADASTRU,** firma de cadastru si topografie va oferim, doar in luna octombrie, onorariu cadastru ap. 230 L, cadastru teren 650 lei, trasari limite proprietate de la 200 L. Taxele OCPI nu sunt incluse; ☎0724.943.293 office@customsurvey.ro www.customsurvey.ro

204. **CAMELIA,** 24 ani, masaj terapeutic executat prin diferite tehnici ale masajului, uleiuri aromatice, mai multe detalii la tel., Militari, **100 L;** ☎0762.848.143

205. **CAMELIA,** 33 ani doamna matura, frumoasa, stilata, deosebita, finuta, usor timida, maseuza de profesie ofer diferite tipuri de masaj numai la domiciliul meu domnilor ce doresc sa evadeze din cotidian. Vila lux, P-ta Unirii, **150 L;** ☎0734.523.267 www.sweetpleasure.ro

206. **CAMI** si Nicol, poze reale, ofer masaj profesional de cea mai buna calitate, te astept de la 20:00 la 04:00. Pt. mai multe detalii contacteaza-ma. Locatie centrala, **50 L;** ☎0762.534.599

207. **CARINA,** sunt o doamna draguta ma aflu aici pentru servicii de masaj fara graba in apartamentul meu curat si discret nu te grabesc pozele sunt ale mele vei pleca satisfacut si garantez intoarcerea, **150 L;** ☎0728.621.152

208. **CARMEN** 43 ani, doamna discreta, decenta, ofer masaj de relaxare terapeutic, de calitate la domiciliul meu. Mai multe detalii la telefon, 100 L ora, 50 L, Obor; **50 L;** ☎0729.765.569

209. **CARMEN** 43 ani, doamna discreta, decenta, ofer masaj de relaxare terapeutic, de calitate la domiciliul meu. Mai multe detalii la telefon, 100 L ora, 50 L, Obor; ☎0732.872.620

210. **CERTIFICATE** energetice efectuam, necesare vanzarii/ inchirierii, termen 24 h. Pret 150 L - garsoniera, 2 camere - 170 L, 3 camere -180 L, 4 camere - 190 L, TVA inclus; ☎0740.032.092/ 0731.032.092 contact@vreauenergetic.ro www.vreauenergetic.ro

211. **CHANTAL,** doamna matura si inca o fata, oferim masaj terapeutic profesional facut de o persoana abilitata, scapa de stresul cotidian cu un masaj de calitate, detalii la telefon, zona Pasaj Muncii, **60 L;** ☎0767.915.229

212. **CINCI** fete iti propun sa descoperi ce inseamna un masaj relaxant la Natasha Secret Massage. Descopera cine sunt fetele noi si bucura-te de momente de relaxare intr-un loc in care iti respectam dorintele; ☎0726.409.360 contact@secret-massage.ro www.secret-massage.ro

213. **CLAUDIA** ofer masaj ter

PRESTĂRI SERVICII

333. **DRISTOR,** dupa o zi incordata, te astept la mine in locatie pentru un masaj de relaxare, terapeutic si body. Tanara 22 de ani, noua in zona, locatie discreta. Detalii la telefon, **100 L;** ☎0734.073.650 popescudiana63@yahoo.ro

334. **DRISTOR,** masaj, bruneta inalta, ofer masaj terapeutic, de relaxare, domnilor manierati intr-un cadru discret. Daca stii sa apreciezi calitatea si bunul simt, astept sa ma contactezi, **50 L;** ☎0768.561.242

335. **DRISTOR,** metrou, noua in zona, tanara draguta, bruneta, 25 ani, daca vrei sa te relaxezi si iti doresti un masaj de calitate, fara graba si foarte rabdatoare te astept la domiciliul meu, **50 L;** ☎0728.553.832

336. **DRISTOR,** noua in zona, masaj de relaxare, domnisoara stilata si discreta, atenta la cerintele tale, te astept la mine in locatie sa scapi de stresul cotidian. Mai multe detalii la telefon. Te astept, **50 L;** ☎0732.299.069

337. **DRISTOR,** noua in zona, stilata si cu bun simt, atenta la dorintele tale, te astept la mine in locatie sa te rasfat cu un masaj de calitate intr-un cadru intim si discret. Detalii la tel., **50 L;** ☎0762.355.088

338. **DRUMUL** Taberei, 20 ani, iti pot oferi masaj de relaxare, intr-o ambianta placuta, clipe linistite la domiciliul meu. Astept domni seriosi si manierati. Detalii la tel., **70 L;** ☎0737.636.137

339. **DRUMUL** Taberei, buna, daca doresti un masaj de relaxare si terapeutic te astept in locatia mea, bruneta fara fite, **60 L;** ☎0730.833.946

340. **DRUMUL** Taberei, buna, sunt o doamna matura care iti pot oferi masaj de relaxare si terapeutic combinat cu body profesionist, pt mai multe detalii la tel, speak english, **60 L;** ☎0731.057.178

341. **DRUMUL** Taberei, doamna 30 ani, te astept la domiciliul meu pentru masaj terapeutic si de relaxare, curat si discret. Detalii la telefon, **50 L;** ☎0736.944.334

342. **DRUMUL** Taberei, esti obosit dupa o zi de munca. Daca da, iti pot oferi o sedina de masaj, relaxare si terapeutic profesional, pt. mai multe detalii astept sa ma suni, **60 L;** ☎0729.630.621

343. **DRUMUL** Taberei, ofer masaj de relaxare si terapeutic pt. mai multe detalii astept sa ma suni, **60 L;** ☎0721.628.517

344. **DUPA** o zi incordata si plina de stres, te astept pe la mine (la tine sau la hotel) pentru o sedinta de masaj reflexoterapeutic. Rog seriozitate. Pentru mai multe detalii ne auzim la telefon, **80 L/sedinta;** ☎0735.675.797

345. **DYANA** bruneta cu experienta si Jesica maseuze cu bun simt fara fite te asteptam in locatia noastra pentru a-ti oferi masaj de relaxare, pentru mai multe detalii contacteaza-ne, oferim discretie si seriozitate, **100 L;** ☎0722.778.013/ 0762.172.634

346. **ECHIPA de profesionisti execut urmatoarele lucrari: jgheaburi, burlane, parazapezi, acoperis tabla zincata, tigla metalica, mansarde, reparatii de urgenta; ☎0720.746.044**

347. **ELEGANTA,** ma adresez domnilor cazati la hotel, sunt o domnisoara manierata, discreta, curata. Ofer diferite tipuri de masaj domnilor ce se respecta si apreciaza calitatea, mai multe detalii la telefon, **300 L;** ☎0736.115.817

348. **ELLA,** 36, matura, draguta, inalta, ofer servicii de calitate masaj profesional pe masa de masaj, domnilor maturi, nu deranjati inutil, Obor metrou cu Mosilor, **100 L;** ☎0732.486.996

349. **EMMA,** matura cu corp de pustoaica, o doamna stilata si cu mult bun simt, cu maxima experienta in domeniu, ofer masaj de relaxare domnilor generosi, doar in locatia mea. Ofer seriozitate si discretie maxima, **100 L;** ☎0765.408.558

350. **EMMA,** matura, 34 de ani, ofer masaj de relaxare si tonifire corporala, **100 L;** ☎0763.820.468

351. **EROII** Revolutiei blonduta radatoare si plina de viata te astept sa te rasfat cu un masaj si multe alte surpriza, poze reale garantat mai multe detalii la tel., **100 L;** ☎0725.469.455

352. **EROII** Revolutiei sunt Maria, o doamna blonda de 35 ani, cu un corp de invidiat. Ofer domnilor interesati masaj de relaxare totala la domiciliul meu, un loc curat si discret. Mai multe detalii la telefon, **100 L/sedinta;** ☎0725.430.566

353. **EROII** Revolutiei sunt o tipa comunicativa si plina de viata. Te astept in compania mea, intr-un cadru discret si curat pentru un masaj de relaxare asa cum iti doresti. Pentru mai multe detalii suna, **100 L/sedinta;** ☎0748.526.129

354. **EROII** Revolutiei, noua in zona, bruneta slim, ofer masaj de relaxare si intretinere corporala intr-un ambient curat si discret, pt. mai multe detalii suna-ma la tel.: **100 L;** ☎0763.895.513

355. **EROII** Revolutiei, roscata rabdatoare si plina de viata, ofer masaj de relaxare la domiciliul meu, pt. mai multe detalii contacteaza-ma, poze reale 100 %, **100 L;** ☎0721.776.138

356. **EXECUT** foraje puturi piloni, denisipari la cele mai avantajoase preturi; ☎0762.183.510/ 0757.749.690

357. **EXECUT** masaj terapeutic la domiciliul meu, locuiesc singura. Daca doresti relaxare intr-un ambient placut, suna-ma. Cer si ofer igiena si seriozitate maxima. Mai multe detalii la tel. (Sincai) Tineretului, **150 L/ sedinta;** ☎0767.780.133

358. **EXPERIENTA** unica de relaxare oferita de doua tinere, un adevarat rasfat, un antistres garantat, masaje complexe, 1 h si jumatate, central, **150 L;** ☎0764.789.219

359. **FLOREASCA,** masaj terapeutic, relaxare, experienta, domni seriosi, civilizati, maturi, servicii complete, locuiesc singura, detalii la telefon, program non stop, I speak english, **80 L;** ☎0727.668.657

360. **FLORY,** matura draguta, finuta, te astept la un masaj de relaxare si tonifiere al trupului si sufletului, zona P-ta Muncii, **40 L/sedinta;** ☎0736.454.214

361. **GARANTEZ** pentru poze, Ana, 24 de ani, 1.75 m, 55 kg, ofer ofer masaj de relaxare la domiciliul meu, locuit perfect pentru tine, domn manierat, discretia ne apartine, poze reale, **100 L;** ☎0733.199.765

362. **GARANTEZ** pentru poze. Masaj corporal, masaj de relaxare, te astept la mine sa iti ofer servicii de masaj corporal cu uleiuri rafinate. Pentru mai multe detalii, suna-ma, **150 L;** ☎0767.875.160

363. **GEANINA,** masaj terapeutic, relaxare, intretinere corporala, capilar si lombar dupa o zi incordata de munca, oboseala si stres, **100 L;** ☎0726.066.981/ 0725.791.534

364. **GEANINA,** masaj terapeutic, relaxare, intretinere corporala, cervical, lombar, facut pe masa de masaj, **100 L;** ☎0726.066.981/ 0725.791.534

365. **GEMENE** reale, oferim masaj de relaxare profesionist, intr-o ambianta placuta, fara graba, pt. mai multe detalii la tel. Drumul Taberei, **60 L;** ☎0726.631.684

366. **GIULIA,** studenta slim, bruneta calma si rabdatoare te astept la mine acasa pentru un masaj cu totul special, daca iti place ce vezi astept telefonul tau, pun accent pe seriozitate si igiena, **100 L;** ☎0767.548.503 www.i.speakenglish.com

367. **GIULIA,** studenta slim, calma si rabdatoare te astept la mine acasa pentru un masaj cu totul special, cu diferite uleiurii, locatie centrala, lux. Poze reale realixate in locatie mea, vin si la hotel, bld. Unirii, **100 L;** ☎0767.548.503

368. **GRADINITA** Diamond Kids, Bucuresti sector 3, str. Tapezului, nr. 44, deschisa copiilor cu varste intre 2-5 ani, program prelungit 09-18, masa, optionale incluse, 5 min. metrou, red 50% din taxa/ prima luna; ☎0722.716.604 contact@diamondkids.ro www.diamond-kids.ro

369. **GYNA,** 36 ani, noua in zona, masaj terapeutic de relaxare si terapeutic, detali la tel, zona intersectia-Iancului, **70 L;** ☎0736.235.344

370. **HIGH** class nu inseamna intotdeauna preturi mari. Masajul cu uleiuri aromatice sau creme este ideal pentru relaxare sau rasfat. Detalii la telefon, **50 L;** ☎0762.823.671

371. **INNA,** 30 de ani alege calitatea si rasfata-te cu cel mai bun masaj terapeutic si relaxare domnilor manierati, discretie maxima. Daca stii sa apreciezi calitatea si bunul simt, astept sa ma contactezi, **200 L;** ☎0762.523.711

372. **INNA,** miniona, o doamna cu un caracter aparte, matura, mereu aceeasi, dar intotdeauna alfel, maseuza cu experienta ofer masaj terapeutic si de relaxare numai la domiciliul meu din zona Dorobanti, **100 L;** ☎0731.470.936

373. **IOANA,** blonda ofer masaj de relaxare, pt. mai multe detalii suna-ma, zona Piata Muncii, **100 L;** ☎0725.624.649

374. **IOANA,** draguta si cu bun simt, ofer masaj terapeutic de relaxare la tine sau la hotel. Mai multe detalii la tel., **200 L;** ☎0758.772.433

375. **IOANA,** noua in zona, iti pot oferi masaj de relaxare la domiciliul meu, poze reale, mai mai multe detalii la telefon, Militari, **60 L;** ☎0767.882.388

376. **IULIA,** doamna, 30, ofer masaj de relaxare la domiciliul meu. Zona Obor Ferdinand, pentru detalii astept sa ma contactezi, **60 L;** ☎0731.642.658/ 0743.343.469

377. **IZABELA,** bruneta, cu bun simt, te astept pe tine domn serios sa iti ofer masaj de relaxare special, atenta la dorintele tale, pentru mai multe detalii, suna-ma, cer si ofer seriozitate, ma deplasez la hotel, **100 L;** ☎0736.254.039

378. **JESSICA,** 26 ani si Maya 28 de ani maseuze cu bun simt si experienta oferim masaj de relaxare in locatia noastra. Oferim seriozitate si discretie, igiena garantata, poze reale 100%, program nonstop, zona Calea Vitan, **100 L;** ☎0722.778.013/ 0762.172.634

379. **JULYA** Unirii, masaj profesionist de relaxare. Aici vei gasi oaza de liniste si rabdare de care banuiesc ca ai nevoie in zilele stresante. Unirii, 7-17 english ok, **50 L;** ☎0767.983.751

380. **KAMAGRA** Cialis, Viagra peste 15 tipuri de pastile bomboane, geluri pt. erectie maxima si intarzierea ejacularii, afrodisiace pt. doamna produse originale cu holograma si prospect cel mai bun raport pret/calitate, **3 L;** ☎0735.938.463 kamagra_ro@yahoo.com

381. **KARINA,** domnisoara, poze recente din locatie, ofer masaj de relaxare, body, la mine in locatie, bd. Unirii, pt. detalii despre servicii contactati-ma, **100 L;** ☎0729.797.498

382. **KARLA,** noua pe site, iti pot oferi cel mai longeviv masaj de tonifiere si relaxare, zona centrala, Unirii, 50 L, 100 L/ora, **50 L;** ☎0763.304.581

383. **KARLA,** te astept la mine pentru o ora de rasfat general, masaj body la domiciliul meu central, pentru mai multe detalii astept sa ma suni; ☎0763.304.581

384. **KATY** masaj de relaxare cu uleiuri fine, intr-o ambianta placuta, pentru domni generosi, fara graba, si fara stres va astept in locatia mea, pentru masaj de relaxare, va astept, cu mare drag, **150 L;** ☎0769.322.989

385. **KATY,** 30 ani, masaj terapeutic profesional de intretinere si relaxare, acasa, zona Sos. Colentina (Kaufland), **50 L;** ☎0742.848.142

386. **KINETOTERAPIE,** doamna calificata in arta relaxarii ofer servicii de masaj profesional (somatic, drenaj limfatic, reflexoterapie, anticelulitic) atat doamnelor cat si domnilor, **70 L;** ☎0748.619.249

387. **LA** hotel sau te astept la mine in locatie pentru a te relaxa intr-un ambient placut, poze reale 100%, experta in arta masajului, discretie maxima, zona Piata Alba Iulia, **100 L;** ☎0761.884.881

388. **LA** mine, tine, hotel, maseuza 21 ani, cu experienta in arta masajului. Ofer masaj de relaxare, cervical. Ofer si cer discretie maxima. Pentru mai multe detalii suna-ma, **100 L;** ☎0729.285.596

389. **LA** tine la hotel, sau la mine Antonia, bruneta, 24 de ani, masaj de relaxare, poze reale garantat, pentru alte detalii contacteaza-ma. I speak english, spanish, **200 L;** ☎0728.745.914

390. **LA** tine sau la hotel ofer masaj de relaxare domnilor generosi, **150 L;** ☎0736.230.417

391. **LA** tine sau la hotel, masaj cervical si terapeutic de cea mai buna calitate, rog si ofer seriozitate, **200 L;** ☎0728.713.007

392. **LA** tine sau la hotel, masaj de relaxare sau terapeutic prin diferite tehnici ale masajului pentru mai multe detalii despre servicii, suna-ma, speak english, **200 L/ora;** ☎0768.493.325

393. **LA** tine sau la hotel, masaj de relaxare si terapeutic doar la tine sau la hotel. Mai multe detalii la telefon, **150 L;** ☎0762.947.617

394. **LA** tine sau la hotel, ofer masaj de relaxare si sunt atenta la cerintele tale, vin la tine sau la hotel sa petrecem o ora de vis, detalii la tel., **150 L;** ☎0721.876.878

395. **LA** tine sau la hotel, tanara domnisoara ofer masaj de relaxare domnilor generosi, **150 L;** ☎0762.480.674

396. **LA** tine sau la hotel. Buna, eu sunt Andra, astept sa ma chemi la tine sau la hotel pt. un masaj de relaxare, terapeutic, mai multe detalii iti pot oferi la telefon, **400 L/ora;** ☎0721.996.477

397. **LA** tine sau la hotel. Maria, 23 de ani, 1.70 it?i ofer masaj terapeutic s?i de relaxare. Mai multe detalii la telefon. Speak english, **200 L;** ☎0764.465.324

398. **LA** tine sau la hotel. Masaj cervical si terapeutic de cea mai buna calitate, **200 L;** ☎0726.031.331

399. **LA** tine sau la hotel. Roberta, 22 de ani,1.70, 56 kg, iti ofer un masaj de relaxare si terapeutic. Mai multe detalii la telefon. Cer si ofer seriozitate, speak english, **200 L;** ☎0768.944.949

400. **LA** tine, la mine sau la hotel. Doua fete, blonda si bruneta, 22 si 26 ani, ofer masaj de relaxare la noi sau la hotel, pentru mai multe detalii, suna-ma, zona Tineretului, **70 L;** ☎0765.717.747

★★★★★★★★★★★★★★★★★★★★

401. **LA TINE, LA MINE SAU LA HOTEL. DOUA FETE, BLONDA SI BRUNETA, 22 SI 26 ANI, OFER MASAJ DE RELAXARE LA NOI SAU LA HOTEL, PENTRU MAI MULTE DETALII, SUNA-MA, ZONA TINERETULUI, 70 L; ☎0765.717.747**

★★★★★★★★★★★★★★★★★★★★

402. **LA** tine, mine, hotel, ofer masaj profesionist de relaxare, maseuza terapeutic, cervical, reflexoterapeutic, pt. mai multe detalii contacteaza-ma, sunt o maseuza cu experienta, zona Tineretului, **100 L;** ☎0765.456.248

403. **LA** tine, mine, hotel, ofer masaj profesionist de relaxare, maseuza terapeutic, cervical, reflexoterapeutic, pt. mai multe detalii contacteaza-ma, sunt o maseuza cu experienta, zona Tineretului, **100 L;** ☎0765.456.248

404. **LAURA** doar la tine sau la hotel ofer un excelent masaj de relaxare masaj terapeutic de intretinere. Mai multe detalii la telefon. Cer si ofer seriozitate maxima, **250 L;** ☎0733.899.669

405. **LAURA,** doar la tine sau la hotel, ofer un excelent masaj de intretinere, masaj terapeutic de relaxare. Cer si ofer seriozitate maxima, detalii la tel., **250 L;** ☎0733.899.669

406. **LAURA,** frumoasa, fara fite, 1.72, 60 kg, 25 ani, curata, atenta cu tine, ofer masaj special, profesional de relaxare, terapeutic, lombosciatic cu imbunatatirea tonusului, mai multe detalii la tel., central, **200 L;** ☎0725.232.548

407. **LAVINIA,** la tine sau la hotel, ofer masaj terapeutic si de relaxare domnilor manierati, discretie maxima. Daca stii sa apreciezi calitatea si bunul simt, astept sa ma contactezi pentru alte detalii, **350 L;** ☎0765.326.844 ssyracuza@yahoo.com

408. **LUCIANA,** ofer masaj terapeutic, relaxant, sportiv, la mine in locatie. Zona Tineretului, **150 L;** ☎0765.645.422

409. **LUCRARI** de curatenie pentru scari de bloc, case, vile, birouri. S.C. Costacriss SRL executa la preturi avantajoase; ☎0721.943.556

410. **MADALINA,** 30 ani, ofer masaj terapeutic de relaxare la domiciliul meu. Ofer si cer seriozitate maxima, igiena garantata. Relatii suplimentare la telefon. Piata Alba Iulia, **200 L/ora;** ☎0725.495.221

411. **MADALINA,** 31 de ani, masaj terapeutic, masaj relaxare corporala, masaj cervical la domiciliul meu. Detalii la telefon 10- 20 locatie centrala, discretie, **100 L;** ☎0736.407.753

412. **MADALINA,** noua in locatie, te invit sa alungi stresul acumulat pe parcursul zilei. Detalii suplimentare la telefon, locatie discreta, non stop, Goga, **50 L;** ☎0736.431.342

413. **MAGDA,** iti ofer masaj de relaxare, terapeutic, in zona Calea Calarasi, **60 L;** ☎0769.328.029

414. **MALL** Vitan 4 fete, brunete, de 19, 20, 22 si 24 de ani, foarte corpolente, oferim servicii de masaj, doar domnilor generosi si mai ales educati, intr-o locatie discreta si curata, Calea Vitan, langa Mall Vitan, **100 L;** ☎0728.428.156

415. **MALL** Vitan, Tina, reala, suntem doua fete maseuze, cu experienta in tehnicile masajului de relaxare la domiciliul meu, ofer, discretie, maxima intr-o locatie de lux, nu deranjati daca nu sunteti hotarati, **100 L;** ☎0764.530.576 cristina_tina@yahoo.com

416. **MAMA** si fiica, finute si dragute te asteptam sa te relaxezi cu un masaj de relaxare la patru maini cu uleiuri si creme speciale. Respectul si bunul simt ne caracterizeaza. Piata Muncii, **200 L;** ☎0723.733.144

417. **MARA,** iti ofer masaj de relaxare, terapeutic, in zona Calea Calarasi, **70 L;** ☎0769.127.641

418. **MARIA,** 38 ani, cu experienta si licentiata in arta masajului, ofer masaj de relaxare si terapeutic domnilor manierati, **300 L;** ☎0762.041.704

419. **MARIANA** masaj de relaxare, te astept intr-o companie placuta, rabdatoare, igiena, discretie, garantez revenirea, 47 ani, Berceni; ☎0732.963.998

420. **MARIANA,** masaj de relaxare, te astept intr-o companie placuta, rabdatoare, igiena, discretie, garantez revenirea, 47 ani, Berceni; ☎0732.963.998

421. **MARINA,** 22 ani, 1,85 m, ma deplasez la tine acasa pentru masaj terapeutic, de relaxare si tonifiere. Rog seriozitate. I speak english, **200 L;** ☎0766.842.687

422. **MARINA,** 48 ani, te astept la un masaj de relaxare. P-ta Muncii, **40 L/ sedinta;** ☎0723.863.403

423. **MARY,** 38 ani, masaj terapeutic de relaxare si intretinere, pe toata suprafata corpului, efectuat pe masa de masaj, detalii la tel., zona metrou Iancului, **70 L;** ☎0732.172.425

424. **MARY,** Sebastian Kaufland, satena ochi albastri, 20 ani, ofer masaj de relaxare la domiciliul meu. Ofer si cer seriozitate maxima. Relatii suplimentare la telefon. Mary, **70 L;** ☎0766.908.699

425. **MARY,** Sebastian parc, garantez pentru poze, ochi albastri, am 20 de ani, 50 kg, 1.65, ofer masaj de relaxare excelent. Ofer si cer seriozitate, igiena garantata, prosoape curate. Pentru mai multe detalii, **70 L;** ☎0766.908.699

426. **MASAJ** 25 de ani. Rasfata-te cu un masaj de calitate alaturi de mine, intr-o locatie centrala de lux. Cer si ofer discretie si seriozitate. Poze reale, nu deranja inutil, **300 L;** ☎0733.284.931

427. **MASAJ** Acasa la mine, Alyna, 26 ani, masaj terapeutic profesional de intretinere si relaxare, zona Sos. Colentina (Kaufland), **50 L;** ☎0749.650.289

428. **MASAJ** acasa la mine, Raluka, masaj terapeutic profesional de intretinere si relaxare, zona Sos. Colentina, **50 L;** ☎0756.493.539

429. **MASAJ** Alina, vin la tine sau la hotel cu noi tehnici de masaj cervical terapeutic si de relaxare, sunt bruneta educata si cu mult bun simt, trebuie doar sa ma cunosti si ne vom revedea cu siguranta, **150 L;** ☎0737.194.046

430. **MASAJ** body, Dana, 28 ani, 1.70, 60 kg. Ofer masaj de relaxare (picioare + spate). Body masaj (ulei). Zona Drumul Taberei 30 min/50 lei, 1h/100 lei. Prog 12 - 20, **50 L/ 30 min;** ☎0735.322.288 ssweetpurple90@yahoo.com

431. **MASAJ** body, masaj de relaxare, masaj terapeutic, intretinere corporala si masaj sportiv, la domiciliul meu, bruneta, 30 ani, Drumul Taberei, caut maseuza mai multe detalii la tel., **50 L;** ☎0768.578.692

432. **MASAJ** corporal, bruneta draguta, ofer masaj terapeutic la domiciliul meu. Pentru mai mutle detalii contacteaza-ma, **100 L;** ☎0725.458.510

433. **MASAJ** de calitate la Noblesse Unic Private Massage & Spa din str. Leonida nr. 8, in centru, zona Petrom- Eminescu. Fotografii noi pe site. Masaj relaxare, body si oriental. Curat, frumos, multe maseuze, **170 L/ora;** ☎0727.148.861 www.private-massage.ro

434. **MASAJ** de relaxare la domiciliul meu. Mai multe detalii la tel. Drumul Taberei, **60 L;** ☎0760.071.641

435. **MASAJ** de relaxare ofer pe tot corpul cu uleiuri si creme de buna calitate. La tine sau la hotel. Esti obosit si vrei sa te relaxezi, nu ezita sa ma suni, mai multe detalii la telefon, suna si nu vei regreta, **200 L;** ☎0723.825.710

436. **MASAJ** de relaxare pe tot corpul la domiciliul meu. Mai multe detalii la telefon, va astept, discretie, fara graba. Obor, 150 L ora, **60 L;** ☎0768.158.009

437. **MASAJ** de relaxare si intretinere corporala. Seriozitate, atestat, experienta, masa de masaj. Dr. Taberei, Moghioros, 10-21. Rog seriozitate. Nu sunati pt sex, **50 L/ 40min;** ☎0766.553.639

438. **MASAJ** de relaxare si sunt atenta la cerintele tale, vin la [illegible] hotel sa petrecem o ora de [illegible] **L;** ☎07[illegible]

439. **MASAJ** de [illegible] intr-o ambianta pl[illegible] si discretie, zon[illegible] ☎07[illegible]

440. **MASAJ** [illegible] detalii si prograr[illegible] Tei, apropiere[illegible] noua in zona, [illegible]

441. **MASA**[illegible] detalii si pr[illegible] Colentina [illegible]

442. **MASA**[illegible] zona Titan, [illegible] ia, 4[illegible]

443. **MASA**[illegible] ga starea d[illegible] de un mas[illegible] si relaxa[illegible] mase[illegible] ☎07[illegible] contact@[illegible]

444. **MA**[illegible] surprize. Sunt o [illegible] simt. Stiu sa te fac sa te simti bine. Ofer masaj special uleiuri fine si parfumate, daca apreciezi calitatea sunama, central, **250 L;** ☎0725.232.720

438. **MASAJ** de relaxare si sunt atenta la cerintele tale, vin la tine sau la hotel sa petrecem o ora de vis detalii la tel., **150 L;** ☎0762.754.897

439. **MASAJ** de relaxare si terapeutic intr-o ambianta placuta si igiena maxima si discretie, zona Piata Muncii, **100 L;** ☎0731.736.979

440. **MASAJ** de relaxare si terapeutic, detalii si programari la telefon Colentina, Tei, apropiere Facultatea de Constructii, noua in zona, **50 L;** ☎0762.866.406

441. **MASAJ** de relaxare si terapeutic, detalii si programari la telefon, Tei, Colentina, **50 L;** ☎0762.867.582

442. **MASAJ** de relaxare si terapeutic, zona Titan, program 10-20, doamna Alexia, **40 L;** ☎0735.284.720

443. **MASAJ** de relaxare terapeutic, alunga starea de incordare si lasa-te rasfatat de un masaj pentru a-ti revigora simturile si relaxa mintea si corpul alaturi de maseuze cu experienta, **200 L;** ☎0748.942.190/ 0731.861.505 contact@theroyalhouse.ro www.theroyal-house.ro

444. **MASAJ** de relaxare totala plus alte surprize. Sunt o fata sociabila si cu bun simt. Stiu sa te fac sa te simti bine. Ofer masaj special uleiuri fine si parfumate, daca apreciezi calitatea sunama, central, **250 L;** ☎0725.232.720

445. **MASAJ** de relaxare, Ana ma numesc, am 22 de ani. Mai multe detalii la tel. **50 L;** ☎0766.604.793

446. **MASAJ** de relaxare, Ana ma numesc, am 22 de ani. Mai multe detalii la tel., **50 L;** ☎0766.604.793

447. **MASAJ** de relaxare, bruneta, ofer masaj de relaxare la domiciliul meu. Mai multe detalii la telefon, daca esti un domn manierat si generos, astept tel. tau. Dristor, **50 L;** ☎0769.441.729

448. **MASAJ** de relaxare, doamna, 40 ani, ofer masaj terapeutic, detalii complete la telefon, **120 L;** ☎0760.171.417

449. **MASAJ** de relaxare, esti stresat, te astept pentru a te destresa, buna, numele meu este Laura, am 23 de ani, platesc deranjul daca nu sunt fata din poze, **100 L;** ☎0768.614.823

450. **MASAJ** de relaxare, Marilena, blonda 46, draguta si atragatoare, atenta cu tine, curatenie, igiena si seriozitate, Berceni ☎0763.664.061 ioanapopescumarieana@yahoo.com

451. **MASAJ** de relaxare, Marilena, blonda, 46 ani, ofer masaj de relaxare, dupa o zi de munca se merita, garantez revenirea, Berceni; ☎0763.664.061 ioanapopescumarieana@yahoo.com

452. **MASAJ** de relaxare, noua in zona bruneta simpatica si draguta, iti ofer masaj de relaxare la domiciliul meu. Mai multe detalii la telefon. Valabil pentru domnii cu bun simt. Zona Dristor, **50 L;** ☎0768.375.260

453. **MASAJ** de relaxare, reflexoterapie, drenaj limfatic, anticelulitic, cu crema profesionala si bete de bambus, se presteaza la salon central sau la domiciliul clientului; ☎0721.148.627/ 0765.732.180

454. **MASAJ** de relaxare, tanara 20 ani, te astept in locatia mea pentru un masaj de neuitat, liniste si discretie. Astept domni seriosi. Nu ezita sa ma contactezi. Poze reale. Drumul Taberei, **70 L;** ☎0737.636.132

455. **MASAJ** de relaxare, tanara draguta, stilata si discreta ofer masaj de relaxare intr-o atmosera prietenoasa la mine acasa, pentru mai multe detalii contacteaza-ma, **250 L;** ☎0732.579.519

456. **MASAJ** de relaxare, transsexuala blonda, eleganta, ofer un masaj minunat e relaxare. Lux, discretie si experienta, pozele de pe site imi apartin; ☎0720.144.701

457. **MASAJ** de relaxare. Buna, numele meu este Roxana am 20 ani, sunt o persoana serioasa si educata deschisa la provocari. Daca te intereseaza sa ai o experienta speciala te astept in locatia mea, **70 L;** ☎0737.909.751

458. **MASAJ** de relaxare. Buna, numele meu este Roxana am 20 ani, sunt o persoana serioasa si educata deschisa la provocari. Daca? te intereseaza? sa ai o experienta speciala? te astept in locatia mea pentru a ma descoperi. Tel., **70 L;** ☎0737.909.751

459. **MASAJ** de relaxare. Doamna, 40 ani, ofer masaj terapeutic, detalii complete la telefon, **120 L;** ☎0760.171.417/ 0760.171.417

460. **MASAJ** de relaxare. Execut masaj profesional, la tine sau la mine, discretie maxima, zona Tineretului, **100 L;** ☎0765.024.327

461. **MASAJ** Enya ma numesc, platesc deranjul daca nu sunt fata din poze. Execut masaj terapeutic de relaxare, mai multe detalii la tel., **50 L;** ☎0765.441.957

462. **MASAJ** fara graba, masaj terapeutic calmeaza durerile tensiunea, reflexoterapeutic, masaj pt. coloana, cervical, lombosciatic detalii la telefon igiena max. cat si discretie, acasa la mine zona Obor, Colentina, **40 L/sedinta;** ☎0763.027.772

463. **MASAJ** Gloria Massage te invita sa te relaxezi si sa te rasfeti cu una dintre cele 6 domnisoare blonde si brunete la un body masaj special, masaj de relaxare, discretie, free bar, locatie de lux, **150 L;** ☎0720.099.207/ 0720.099.247 reception@gloria-massage.ro www.gloria-massage.ro

464. **MASAJ** Gloria Massage te invita sa te relaxezi si sa te rasfeti cu una dintre cele 6 domnisoare blonde si brunete la un body masaj special, masaj de relaxare, discretie, free bar, locatie de lux, **150 L;** ☎0720.099.207/ 0720.099.247 reception@gloria-massage.ro www.gloria-massage.ro

465. **MASAJ** Gloria Massage te invita sa te relaxezi si sa te rasfeti cu una dintre cele 6 domnisoare blonde si brunete la un body masaj special, masaj de relaxare, discretie, free bar, locatie de lux, **150 L;** ☎0720.099.207/ 0720.099.247 reception@gloria-massage.ro www.gloria-massage.ro

466. **MASAJ** in conditii elegante pe Vitan/Mihai Bravu, poti alunga stresul si micile neplaceri cu un masaj atestat profe- [illegible] nal, pe masa din foto, rasfat, [illegible] nu sex, doar dis- [illegible] **L/ ora;** [illegible]

[illegible], hotel, Maya, [illegible] sau obosit, iti [illegible] te cu cele mai [illegible] er un rasfat pe [illegible] arta masajului, [illegible] 498.681 [illegible] mail.com

[illegible] 47 ani, ofer masaj [illegible] pentru tine, clipe [illegible] atmosfera placuta, [illegible] 1.904.816

[illegible], 47 ani, ofer masaj [illegible] pentru tine, clipe [illegible] atmosfera placuta, [illegible] 761.904.816

[illegible] masaj de relaxare, [illegible] la generala, masaj [illegible] apie; ☎0728.792.453

[illegible] fesional la domiciliul [illegible], 33 de ani, atestat si [illegible] ervicii de masaj profe- [illegible] re, terapeutic, reflexoter- [illegible] eriozitate. Nu ofer masaj [illegible] sex, **100 L/ ora;** [illegible] ☎0737.175.274

466. **MASAJ** in conditii elegante pe Vitan/Mihai Bravu, poti alunga stresul si micile neplaceri cu un masaj atestat profesional, general, pe masa din foto, rasfat, relaxare si intretinere, nu sex, doar discretie si bun simnt, **120 L/ ora;** ☎0752.521.730

467. **MASAJ** la mine, tine, hotel, Maya, 27 ani. Daca esti stresat sau obosit, iti ofer un masaj de relaxare cu cele mai bune creme si uleiuri. Iti ofer un rasfat pe cinste. Cu experienta in arta masajului, **60 L;** ☎0769.498.681 adyalexandra5@gmail.com

468. **MASAJ** Mariana, 47 ani, ofer masaj de relaxare, locul perfect pentru tine, clipe de liniste absoluta si atmosfera placuta, Berceni; ☎0761.904.816

469. **MASAJ** Mariana, 47 ani, ofer masaj de relaxare, locul perfect pentru tine, clipe de liniste absoluta si atmosfera placuta, Berceni; ☎0761.904.816

470. **MASAJ** prestez masaj de relaxare, intretinere corporala generala, masaj suedez si reflexoterapie; ☎0728.792.453

471. **MASAJ** profesional la domiciliul clientului. Doamna, 33 de ani, atestat si experienta ofer servicii de masaj profesional de intretinere, terapeutic, reflexoterapie. Cer si ofer seriozitate. Nu ofer masaj erotic si sex, **100 L/ ora;** ☎0737.175.274

472. **MASAJ** profesional, maseuza, 8 ani experienta, ofer domnilor civilizati si manierati masaj profesional de relaxare, terapeutic si de intretinere, cervical si lombar, executat cu creme si uleiuri aromate. Rog seriozitate, **150 L;** ☎0727.614.815

473. **MASAJ** profesional, ofer urmatoarele tipuri de masaj: terapeutic, anticelulitic, sportiv, relaxare si reflexogen. Masajul se face pe masa de masaj. Se ofera si servicii de epilari, **100 L;** ☎0740.784.519

474. **MASAJ** profesional. Experienta in domeniu 6 ani ani. Ofer relaxare, terapie ambient curat si placut. Fire primitoare, **80 L;**

475. **MASAJ** profi, doua doamne mature efectuam masaj calitativ pt doamne si domni pe masa de masaj intr-un cadru intim si calduros. Nu raspundem reveniti azi, miine, poimine. Raspundem in functie de programari, **70 L;** ☎0748.339.546

476. **MASAJ** relaxare, terapeutic intr-un cadru intim, discret si foarte curat langa Piata Victoriei. Detalii suplimentare la telefon. Ac, parcare, **100 L;** ☎0747.411.080/ 0721.973.827

477. **MASAJ** special de relaxare. Sunt o fata sociabila si cu bun simt. Stiu sa te fac sa te simti bine si sa revii garantat. Ofer masaj special de relaxare cu uleiuri fine si parfumate, zona centrala, nu ezita, **250 L;** ☎0725.232.720

478. **MASAJ** terapeutic de relaxare si intretinere corporala realizat de o doamna matura, atenta la dorintele dvs., detalii la tel. Tineretului, Cantemir, Budapesta, Unirii, ac, **50 L;** ☎0729.873.170

479. **MASAJ** terapeutic de relaxare si intretinere corporala realizat de o doamna matura, atenta la dorintele dvs., va asteapta. Unirii, Cantemir. Tineretului, poze reale, **50 L;** ☎0732.998.470/ 0734.781.401

480. **MASAJ** terapeutic de relaxare tonifiere, cervical, la domiciliul meu, program non stop, zona Dristor, **60 L;** ☎0720.323.461

481. **MASAJ** terapeutic la domiciliul meu. Diana, satena, 21 de ani, Drumul Taberei, mai multe detalii la telefon, **70 L;** ☎0760.988.805

482. **MASAJ** terapeutic si de relaxare alaturi de o roscata miniona. Militari, **50 L;** ☎0723.484.075 brunetica2015@yahoo.com

483. **MASAJ** terapeutic si de relaxare cu uleiuri aromatice. Garantez relaxare totala. Detalii la telefon, **50 L;** ☎0735.248.417/ 0723.484.075 brunetica2015@yahoo.com

484. **MASAJ** terapeutic si de relaxare numai la domiciliul meu. Pentru mai multe detalii si programari nu ezitati sa ma contactati. Zona Berceni, **50 L;** ☎0761.359.069

485. **MASAJ** terapeutic si de relaxare, body masaj, centru de relaxare, ambient curat si placut, experienta in domeniu, **80 L;** ☎0723.768.737/ 0763.581.129

486. **MASAJ** terapeutic special, free bar, oferte jacuzzi, la noi sau hotel, pentru detalii si programari sunati, zona Decebal, **200 L;** ☎0731.398.991/ 0751.770.600 www.sweettouch.ro

487. **MASAJ** terapeutic, blonda, ofer servicii high class intr-o locatie de lux, reala ca si in fotografii, doar domnii care se respecta, nu deranjati aiurea, tarif 300 h Piata Alba Iulia, **300 L/ora;** ☎0757.755.697

488. **MASAJ** terapeutic, noua pe site, 19 ani, noua pe site. Daca iti doresti sa petreci clipe de relaxare totala in compania unei fete dragute fara inhibitii care sa nu te grabeasca si sa te rasfete. Atunci eu sunt ceea ce cauti, **50 L;** ☎0728.450.880

489. **MASAJ** terapeutic, oferit de o doamna cu experienta, zona Mosilor, **100 L;** ☎0733.148.658

490. **MASAJ** terapeutic. Ana, bruneta 21, lasa-te cuprins de placere alaturi de o domnisoara bruneta dispusa sa iti transforme orice vis in realitate. Garantez igiena si discretie maxima, **100 L/ora;** ☎0763.687.091/ 0732.802.417

491. **MASAJ** terapeutic. Andreea 24 ani, bruneta discreta, cu bun simt, te invit la mine sa te

CASA ŞI FAMILIA

600. **PETRECERE** privata, organizam petrecere privata, inv. din Rusia. Locatie discreta (vila) dispune de piscina acoperita, sauna, jacuzzi. Program de zi 13-19. Program de noapte 21-06 dimineata. Rez. se fac pana la ora 19, **300 L;** ☎0762.969.052

601. **PIATA** Progresul, doamna 55 ani ofera masaj relaxare, persoanelor de varsta apropiata; ☎0730.515.750

602. **PIATA** Unirii, vrei sa te relaxezi in cadrul unui masaj al unei domnisoare tinere, stilate si cu bun simt te astept. Foto reale central, **100 L;** ☎0765.168.059

603. **POZE** reale, noua pe site ofer masaj de relaxare. Mai multe detalii despre servicii la telefon. Daca apreciezi calitatea si bunul simt nu ezita sa ma suni, **50 L;** ☎0732.448.560

604. **PUSTOAICA,** la mine sau la tine, ofer masaj de relaxare domnilor care apreciaza calitatea, discretia si igiena. Poze reale. Pentru mai multe detalii, suna-ma, **150 L;** ☎0763.187.744

605. **PUSTOAICA,** la mine sau la tine, tanara 20 ani, experienta, ofer masaj de relaxare profesional, masaj terapeutic, masaj cervical, lombar, capilar, locatie centrala, discretie, conditii, foto reale din locatie, **150 L;** ☎0729.162.518

606. **RAFINATA** reala 100%, ofer masaj de calitate domnilor generosi si cu bun simt, rog seriozitate, garantez revenirea, sunt frumoasa, rafinata, manierata, garantez servicille totale. Octavian Goga, **70 L;** ☎0765.526.844/ 0728.442.368

607. **RAISA,** 32 de ani, maseuza draguta, pasionala si dornica de a te relaxa pe tine domn generos. Te astept la mine pentru un relax total. Titan, Auchan, **60 L;** ☎0723.860.526

608. **RALUCA,** bruneta frumoasa, ofer 3 tipuri de masaj, pentru mai multe detalii, va rog, sunati-ma, **200 L;** ☎0763.126.941

609. **RALUCA,** maseuza ofer masaj corporal, masaj de relaxare prin diferite tehnici ale masajului, uleiuri aromatice si un ambient placut, pentru mai multe detalii despre servicii, suna-ma, **150 L;** ☎0767.875.046

610. **RALUCA,** noua pe site, 22 ani, maseuza tanara, te invit la domiciliul meu pentru masaj terapeutic, de relaxare. Prosoape curate, discretie, pentru mai multe detalii contacteaza-ma. Calea Mosilor aproape Obor, **70 L;** ☎0737.158.334

611. **RALUCA,** poze reale 25 ani, ofer masaj de relaxare si terapeutic de buna calitate domnilor generosi, zona sos. Pantelimon (Cimitirul Armenesc), **60 L;** ☎0726.461.072

612. **RALUCA,** rond Alba Iulia, te astept la mine pentru a te rasfata cu un masaj de calitate, pozele reale garantat, discretie, locatie discreta curata, pentru detalii suna-ma **100 L;** ☎0768.930.911

613. **RAMONA,** 28 ani, tanara cu experienta, ofer masaj de relaxare, terapeutic si cervical, pt. mai multe detalii suna-ma. Militari Iuliu Maniu, **60 L;** ☎0737.541.677

614. **RAMONA,** la mine sau la tine, tanara 25 ani, experienta, ofer masaj de relaxare profesional, masaj terapeutic, masaj cervical, lombar, capilar, locatie centrala, discretie, conditii, foto reale, **200 L;** ☎0726.050.296

615. **RAMONA,** masaj de relaxare la tine sau la hotel, sunt o fata draguta, mai multe detalii la tel., **150 L;** ☎0723.029.328

616. **RASFAT** total, noua in domeniu, 19 ani, ofer masaj de relaxare de toate tipurile, locatie centrala si discreta, poze reale, recente, **50 L;** ☎0737.801.187

617. **REALA** selectiva, 25 de ani, ofer diverse tipuri de masaj corporal intr-un ambient deosebit, intim, domnilor pretentiosi care apreciaza calitatea, ofer conditii de lux, intimitate, discretie. Zona centrala, **400 L;** ☎0720.107.919

618. **REALA,** ofer masaj de relaxare domnilor generosi si manierati, pozele sunt reale si recente, pt. mai multe detalii la tel., **400 L;** ☎0722.240.102

619. **REBECA** bruneta, te astept in locatia mea pentru a-ti oferi masaj terapeutic si de relaxare, pentru mai multe detalii contacteaza-ma, cer si ofer discretie, poze facute acum, **150 L;** ☎0764.382.663

620. **REBECA,** noua pe site, am 19 ani, ofer masaj de relaxare domnilor pretentiosi, sunt o fata simpla draguta si cu bun simt, totul depinde de tine sa ma cunosti, detalii la telefon. Poza reala. Rond Alba Iulia, **100 L;** ☎0720.107.472

621. **REBEKA,** 28 ani, 1.68 m, 50 kg, cu mult bun simt, ofer masaj de relaxare si tonifiere, Militari, Ghirlandei, **60 L;** ☎0720.909.623

622. **REFLEXO** anticelulitic cu bete de bambus, relaxare, ventuze, reflexoterapie; ☎0721.148.627/ 0741.136.818

623. **RELAXARE,** poze reale, locuiesc singura, 27 ani, zona centrala, ofer masaj complet, garantez igiena si seriozitate, sunt o persoana sociabila, educata, ma adresez persoanelor cu bun simt, nu raspund la privat, **100 L;** ☎0723.701.076

624. **RELAXARE,** singura, foto reale, 30 ani,1.74 m, 54 kg, aspect placut si ingrijit, zona centrala, ofer masaj de relaxare, te asigur de seriozitate si curatenie, doar persoanelor manierate, suna-ma pt. detalii, **200 L;** ☎0760.704.210

625. **ROBERTA,** bruneta, cu bun simt, te astept pe tine domn serios sa iti ofer masaj de relaxare special, atenta la dorintele tale, pentru mai multe detalii, suna-ma, cer si ofer seriozitate, ma deplasez la hotel, **100 L;** ☎0731.920.018

626. **ROSCATA,** 18 ani, te astept intr-un ambient placut, iti ofer masaj de relaxare, masaj terapeutic, body, pentru mai multe detalii la tel., Nerva Traian **100 L;** ☎0763.676.114

627. **ROSCATA,** 35 de ani, ofer masaj terapeutic, masaj de relaxare si intretinere corporala, detalii la telefon, zona Drumul Taberei, **100 L;** ☎0769.218.089

628. **ROSCATA,** draguta si sociabila ofer msaj de relaxare totala la domiciliul meu. Poze reale, **80 L;** ☎0721.773.154

629. **ROSCATA,** ofer masaj de relaxare la domiciliul meu. Mai multe detalii la tel. Poze reale. Drumul Taberei, **60 L;** ☎0762.740.984

630. **ROXANA** noua in domeniu iti pot oferi masaj de relaxare, mai multe detalii la telefon, poze reale, Militari, **60 L;** ☎0730.450.210

631. **ROXANA,** matura 33 ani, stilata si foarte eleganta, ofer masaj de relaxare si intretinere corporala, domnilor seriosi, discretie si igiena, zona Unirii, **300 L/ ora;** ☎0727.208.524

632. **ROXY,** 21 ani, te astept in locatia mea pentru un masaj de relaxare de calitate, pentru mai multe detalii, suna-ma si nu o sa regreti, **150 L;** ☎0737.865.414

633. **ROXY,** incearca cel mai bun masaj terapeutic si de relaxare, scapa de stres ai de problemele zilnice. Zona Decebal, poze reale, **100 L;** ☎0729.337.319

634. **SATENA** matura, ofer masaj terapeutic, intretinere corporala si relaxare. Detalii pentru programare la telefon. Zona Drumul Taberei, **60 L;** ☎0731.874.178

635. **SATENA,** 23 de ani, ofer masaj de relaxare, te astept intr-o armonie placuta, igiena si discretie, mai multe detalii la tel, Drumul Taberei **60 L;** ☎0762.996.054

636. **SATENA,** 25 ani, ofer masaj de relaxare, cervical si intretinere corporala d-lor generosi. Zona metrou Iancului, **50 L;** ☎0763.705.518

637. **SATENA,** la mine, tanara, 32 ani, experienta, atestat, ofer masaj de relaxare profesional, masaj terapeutic, masaj cervical, lombar, capilar, locatie centrala, discretie, conditii, foto reale din locatie, **150 L;** ☎0737.704.426

638. **SATENA,** la tine, cheama-ma si voi veni sa iti ofer cel mai profesional si relaxant masaj. Nu deranja inutil, **200 L;** ☎0720.360.068

639. **SERVICII** de dezinsectie, dezinfectie, deratizare, servicii curatenie civila si industriala, SC Eco Bioterra SRL presteaza la preturi avantajoase; ☎0762.436.750

640. **SIMONA,** masaj de relaxare. Esti stresat, obosit si inecat in rutina zilnica. Te invit intr-un ambient placut. Detalii suplimentare la telefon. Titan, Trapezului, **60 L;** ☎0732.721.047

641. **SINGURICA,** discreta reala, ofer masaj de calitate domnilor generosi si cu bun simt, rog seriozitate, garantez revenirea, sunt frumoasa, rafinata, manierata, garantez servicille totale. Octavian Goga, **70 L;** ☎0765.526.844

642. **SOC, s-a deschis Bailliant Beauty SRL, salon de masaj un sanctuar al relaxarii, frumusetii, sanatatii si al siluetei. Salonul are specific asiatic si va intampina cu preturi de criza. Relatii la tel.; ☎0763.316.216 www.brilliant-group.eu**

643. **SONIA,** ofer masaj de relaxare la domiciliul meu sau la hotel, te astept intr-un ambient placut, poze reale, **100 L;** ☎0735.119.394

644. **SORINA,** ofer masaj terapeutic si de relaxare domnilor generosi si manierati, intr-o locatie discreta si curata, pentru mai multe detalii suna-ma, **60 L;** ☎0734.929.268 sweetangel_089@yahoo.com

645. **STUDENTA,** iti pot oferi un masaj terapeutic si de relaxare, prin diferite tehnici, intr-un ambient special creat pentru tine, unde mirosul diferitelor uleiuri aromatice te poate destinde, **150 L;** ☎0762.348.772

646. **SUNT** noua pe site, Parc Sebastian, masaj terapeutic, masaj profesional, masaj cervical, intretinere corporala, cu experienta, mai multe detalii la tel., poze reale, **50 L;** ☎0769.702.044

647. **SUNT** noua pe site. Sunt Ana, va astept la mine sa va ofer un masaj de relaxare fara graba, pozele imi apartin 100 % facute in locatie, **50 L;** ☎0727.427.787

648. **SUNT** una dintre putinele maseuze care au poze reale, asta pentru ca te respect pe tine, domn finut si elegant, si iti fac pe plac asteptandu-te in locatia mea sa te relaxez cu diferite tehnici de masaj, **300 L;** ☎0720.603.477 ionitamirunamaria@yahoo.com

649. **TANAR** curat, ofer masaj de relaxate doamnelor si domnisoarelor la domiciliu suna sau lasa mesaj, mail ☎0733.179.869/ 0767224529529 ionut_vlasiei0000@yahoo.com

650. **TANARA** domnisoara ofer masaj de relaxare domnilor generosi, **150 L;** ☎0762.480.674

651. **TANARA** eleganta, experienta unica, relaxare prin masaj, un adevarat rasfat, un antistres garantat, sedinte complexe, 1 h, central, **250 L;** ☎0744.376.748

652. **TANARA** eleganta, experienta unica, relaxare prin masaj, un adevarat rasfat, un antistres garantat, sedinte complexe, 1 h, central, **250 L;** ☎0744.376.748

653. **TANARA** fizioterapeut ofer sedinte de masaj somatic, combinate cu kineto, reflexo, masaj medicinal si presopuntura, toate in aceeasi sedinta, zona Octavian Goga. O sedinta dureaza o ora. Poze reale, Aida, **75 L;** ☎0730.433.516

654. **TANARA,** 33 ani, ofer masaj de relaxare profesional, masaj terapeutic, masaj cervical, lombar, capilar, experienta, atestat, masa de masaj, locatie centrala, discretie, conditii excelnte, foto reale din locatie, **100 L/ ora;** ☎0732.937.889

655. **TANARA,** domnisoara, 21 de ani, 1.70, ofer diverse tipuri de masaj domnilor generosi si cu bun simt, la tine sau la hotel, **150 L;** ☎0721.632.245

656. **TANIA** bulgaroaica, maseuza de profesie, ofer diferite tipuri de masaj numai la domiciliul meu din zona Snagov (2 min. de la DN 1). Foto absolut reale, vila lux, acces piscina, jacuzzi, mai multe poze cu mine pe site, **150 L;** ☎0729.240.023 www.sweetpleasure.ro

657. **TANYA** si Camy, oferim masaj de relaxare si terapeutic prin diferite tehnici ale masajului,uleiuri aromatice si un ambient placut, pt. mai multe detalii despre serviciile mele, suna-ma oricand, Pasaj Muncii, **100 L;** ☎0767.594.261

658. **TANYA,** 34 ani, masaj terapeutic de relaxare si intretinere, detalii la telefon, zona Iancului, **70 L;** ☎0746.963.545

659. **TAO** masaj, relaxare, revigorare. Elimina stresul, imbunatateste starea de spirit si de sanatate. Reechilibrarea energiei Chi. Mai multe detalii la telefon, **100 L;** ☎0725.150.547

660. **TE** astept, vino sa te relaxezi intr-un ambient placut zona Dristor, ofer masaj de relaxare, detalii la telefon, 120 lei ora, **60 L;** ☎0764.851.906

661. **TERAPIA** sufletului, 38 ani, casatorita, ofer relaxare prin masaj adevarat, meloterapie, aromoterapie la tine, dar nu oriunde si oricum sau la mine, Piata Victoriei, suna doar cand esti foarte hotarat, **200 L;** ☎0737.647.669

662. **TERAPIA** sufletului, doamna draguta ofer relaxare prin masaj adevarat, suna doar cand esti foarte hotarat, **60 L;** ☎0733.405.410 anna_78_buc@yahoo.com

663. **TIPA** simpla, fara fite, te astept la mine in apartament, iti ofer masaj complet, curatenie si discretie, **40 L;** ☎0761.032.977

664. **UNIVERSITATE,** Alina, bruneta ochi caprui noua pe site ofer masaj de relaxare, poze reale din locatie fara fite si graba ora e ora Universitate, toate detalile la tel., **50 L;** ☎0760.587.784

665. **UNIVERSITATE,** cuplu casatorit, oferim masaj terapeutic si de relaxare domnilor manierati, loc de parcare. Poze reale, rugam seriozitate, ne si deplasam, **250 L;** ☎0733.311.685

666. **VINO** la cateva momente de relaxare si la un masaj bun, promit sa nu te dezamagesc, sunt rabdatoare si nu te grabesc, doamna maseuza matura cu experienta, Obor cu Mosilor, **150 L;** ☎0731.178.461

667. **ZONA** Unirii, maseuza tanara, iti ofer masaj de relaxare intr-un ambient placut si discret, in locatia mea, cer si ofer seriozitate si discretie, **70 L;** ☎0732.117.323

668. **ZONA.** 13 Septembrie, masaj terapeutic si relaxare totala la domiciliul meu, **100 L/ora;** ☎0736.725.495

7 Animale
CASA ŞI FAMILIA

1. **CAPRE** si tapi alpime franceze Zanen, tractoras hinomoto, japonez 30 cp, dubla tractiune, vagon, negociabil; ☎0769.175.187/ 0733.526.074

2. **CATEI** Bichon Frizze 2 luni, vaccinati cu carnet, vand; ☎0721.279.426

3. **DISPARUT** catel roscat, batran, bolnav (in tratament), castrat. SOS stapan deznadajduit; ☎0737.590.798

4. **OFER** pisicute 2 luni si jumatate, deparazitate si educate; ☎0724.589.110

5. **OFER** spre adoptie catelus de 5 luni vaccinat la cine iubeste animalele ☎0760.122.002

6. **VAND** pui yorkshire terrier, vaccinati, deparazitati intern si extern, carte de sanatate, **850 L;** ☎0748.107.065 aureliasoarvoas@yahoo.ro

8 Articole pentru COPII
CASA ŞI FAMILIA

1. **ATV** cu Pedale Quad Pirate Bleo. Caracteristici: Atv cu pedale. Culoare: bleo. Material de plastic. Roti plastic. Diametru roti: 22 cm. Are claxon. Diagonala sezut - pedala: 35 cm. Dimensiuni: 84 x 50 x 56 cm. Varsta recomandata: 3-7 ani. Greutate: 7.7 kg; **368.02 L;** bujorino@yahoo.com

2. **BICICLETA** 20" Frozen - Toimsa; **783,99 L;** ☎021.568.21.96 contact@toyz.ro

3. **SET** Camion si Excavator cu telecomanda 2 in 1 Scream Set Camion si Excavator cu telecomanda 2 in 1, **299 L;** ☎021.568.21.96 contact@toyz.ro

9 Electrocasnice, materiale de construcţii
CASA ŞI FAMILIA

1. **ARAGAZ,** frigider, congelator, combina frigorifica, masina spalat 100- 150, frigider defect 50, cumpar; ☎021.634.09.76/ 0766.986.674

2. **ARAGAZ,** frigidere, combine frigorifice, lazi frigorifice, masini spalat automate neautomate, tv-LCD- led, butelii, diverse, cumpar, vand. ☎0760.939.747/ 0745.148.168

3. **FRIGIDERE,** congelatoare, masini spalat, aragaz, combina frigorifica functionale. Asigur transport; ☎0721.662.755/ 0765.524.440

4. **FRIGIDERE,** masini spalat, fabricate dupa 1995- cumpar. Ofer: 100- 450 L, functie de capacitate, performante, vechime, marca etc. Deplasare gratuita la domiciliul dvs. (chiar daca nu se efectueaza tranzactia), **350 L;** ☎0768.321.550/ 0722.509.635 grigoreflorea81@yahoo.com

5. **MASINA** de cusut electrica Nicoleta, multiple operatii ede coasere, **250 L;** ☎0720.004.414

10 Îmbrăcăminte, cosmetice, accesorii
CASA ŞI FAMILIA

1. **GLOSS.** L`Oreal Gloss Glam 406 Pearly Nude Glow. Un gloss lucios ce confera buzelor superstralucire. Are un parfum delicat, nu este lipicios, formula sa lasand buzele hidratate si moi. Este usor de folosit datorita aplicatorului sau in forma de inima. Cantitate: 6 ml; **33 L;** ☎0371.040.445/ 0726.334.202 contact@noisibebe.ro

2. **IMBRACAMINTE si incaltaminte de dama noi si second hand din import, metraje (cupoane), dantele, voalete, pulovere, vand; ☎0746.105.347**

3. **PERIE** rotativa ionica ceramica Victronic VC-620. Caracteristici: doua sensuri de rotire - suprafata ceramica (protectia parului), tehnologie ionica (efect antistatic) - sistem Tensio Control (indreptatul parului se va realiza mult mai usor si mai repede. 4 accesorii pentru coafat (perie pentru indreptat parul, accesoriul pentru volum, perie rotativa cu invelis ceramic. Datorita puterii de 1.000 W peria poate fi folosita si ca uscator de par (fara accesorii); **158 L;** ☎0768.969.552 office@evoplus.ro

4. **ROCHII,** bluze, preturi mici. Magazin online imbracaminte dama direct producator preturi mici marfa de calitate. Marime: foate marimile, tip: diverse, **150 L;** ☎0734.537.564 adriana@alcs.ro

5. **TOMMY** Hilfiger 1781519 ceas no Tommy Hilfiger 1781519 ceas dama nou 100% original. Mecanism cuart Cristal mineral. Carcasa si bratara din otal inoxidabil. Ecran argintiu. Rezistent la apa, **420 L;** ☎0751.698.882 contact@etimp.com

11 Mobilă, decoraţiuni interioare
CASA ŞI FAMILIA

1. **CANAPEA** si sifonier. Vand canapea si fotolii pret 700 L, plus sifonier cu 2 usi nou pret 250 L. Se pot vinde si separat, **950 L;** ☎0727.213.942/ 031.317.18.81

2. **CANAPELE** 2 loc. extensibile 299 L; fotolii extensibile 250 L; decor restaurante, hoteluri, birouri - tablouri ulei/ panza 90 L, reproduceri Pallady, Grigorescu - 200 €; ☎0763.527.070 victor_serafim@yahoo.com

3. **DORMITOR** lemn masiv, dormitor compus din: sifonier 3 usi, pat dublu, comoda, toaleta si doua noptiere, **2.000 L;** ☎0723.013.114

4. **DORMITOR.** Vand dormitor, pat dublu cu saltea, noptiere, sifonier cu patru usi, comoda. Aproape nou, **800 L;** ☎0727.213.942/ 021.317.18.81

5. **EXECUT** mobilier - Piatra Neamt. Execut mobilier la comanda in Piatra Neamt. Execut la preturi avantajoase mobilier la comanda din pal melaminat pentru camere copii, mobilier tineret, mobilier bucatarii, mobilier magazine & baruri, mobilier living etc. Zona Piatra Neamt si imprejurimi. Tip mobilier: mobilier complet, destinatie: bucatarie, material pal, **100;** ☎0743.632.798 mobilier.piatra.neamt@gmail.com http://mobilier-piatra-neamt.eu

6. **MASA** poker 6 persoane si masa biliard nr 9, ambele profesionale impecabile, detin factura la ele 2.500 € au costat, **1.500 €;** ☎0786.146.656 Imobiliarealex@yahoo.com

7. **MOBILA** de bucatarie MDF Roilmob. Mobilierul este confectionat din material MDF avand dimensiuni variabile in functie de spatiul fiecarei bucatarii; **9.238,91 L;** ☎0741.450.010/ 0741.450.051 manager@builders.ro

8. **PAT** copii Disney Y901 model Disney Y901, stil modernist, cu un design special pentru copilul tau. Modelul compus din pat la care este inclus suportul de saltea, optional noptiere si saltea superortopedica cu fata de iarna / vara. Suprafata tabliei este confectionata din piele naturala, lateralele patului si noptierele sunt acoperite cu piele ecologica. Suportul de saltea este din metal cu lemn stratificat. Dimensiunile totale aproximative (+/-8 cm) pentru un pat cu salteaua de 120x190 cm sunt de 135x210 cm in functie de modelul ales; **2.800 L;** ☎0744.346.206 astaemobilata@yahoo.com

9. **PAT** dublu, sifonier 3 usi, canapea cu 2 fotoli aproape noi, 2 sobe teracota demontate, foarte ieftine; ☎0784.801.420/ 031.100.09.80

10. **SUFRAGERIE** stil, lemn sculptat, compusa din masa extensibila, 6 scaune, vitrina, bufet, comoda, **2.700 L;** ☎0723.013.114

11. **VAND** convenabil canapea extensibila 2 locuri. Zona Bd. Unirii; ☎0747.057.928

12 Diverse, vânzări, cumpărări
CASA ŞI FAMILIA

ANTICARIAT

CĂRŢI

1. ANTICARIAT, CUMPĂRĂM CĂRŢI VECHI SI NOI, CU PLATA PE LOC. DEPLASARE GRATUITĂ, ORICE DOMENIU, ORICE CANTITATE. ☎ 0731.407.474; 021.315.97.04

2. ANTICARIAT, CUMPĂRĂM ALBUME ISTORIE, FILOSOFIE, PSIHOLOGIE, ARTĂ, ARHITECTURĂ, CĂRŢI VECHI ROMÂNEŞTI. ☎ 0740.088.443

3. ANTICARIAT PLATA PE LOC. DEPLASARE GRATUITĂ, CĂRŢI NOI, VECHI, ANTICARIAT BUCUREŞTI; ☎ 0723.225.665

1. **ACASA** acum achizitia Anticariatului nostru se face cu plata pe loc. Deplasarea este gratuita. Cumparam carti din orice domeniu. Anticariat Bucuresti; ☎0723.225.665/ 021.315.97.04

2. **ACASA** la dumneavoastra cumpar: carti din toate domeniile, pictura, icoane, argintarie, bronzuri, monede, plata imediat ☎0764.671.295/ 0727.078.387 traianpre@yahoo.com

3. **ACHIZITIA cu plata pe loc pictura, sculptura, antichitati, mobilier, ceasuri, bijuterii aur, argint, seriozitate si deplasare la domiciliu; ☎0766.744.513/ 0737.864.099**

4. **ACHIZITIONAM cu plata pe loc antichitati, tablouri, icoane, statui, argint, bijuterii, mic mobilier, covoare, carti, electronice; ☎0727.064.823/ 0765.301.085**

5. **ACHIZITIONEZ** carti, vederi vechi, timbre, ceasuri vechi, decoratii, monezi, obiecte vechi alama, alpaca; ☎021.344.31.70/ 0727.540.098

6. **ACHIZITIONEZ** mobilier, tablouri semnate si nesemnate, icoane, argintarie, statui, fructiere, sfesnice, tacamuri, ceasuri, pendule, monezi, decoratii; ☎0767.138.144/ 0721.147.581

7. **ANTICARIAT** Bucuresti, cumparam carti vechi si noi, din orice domeniu, cu plata pe loc, tablouri, icoane, sculptura, portelan, argintarie. Deplasarea si evaluarea gratuite, seriozitate maxima (studii de specialitate); ☎0760.959.866 anticariatregal@yahoo.com

8. **ANTICHITATI,** tablouri icoane, ceasuri, statui, argint, diamante, plata se poate face la magazin - Ferdinand 109; ☎0765.349.151

9. **AUR** sub orice forma, nu conteaza calitatea, plata pe loc, Bdul Ferdinand 109; ☎0765.349.151

10. **BICICLETA** electrica pliabila, dulap superetajat 2+1, tv-dvd auto, calorifer ulei electric, balon imblanit, cutii arme, cauciucuri iarna; ☎0747.631.900/ 021.210.92.29

11. **CANAPEA** extensibila, 2 fotolii, masa ovala si uscator rufe 5 kg. Convenabil; ☎0762.521.282

12. **CATIFEA** bumbac China. Vand; ☎0765.248.033

13. **CAUCIUCURI** iarna Franta (4 buc.), electrozi aeroterma, confector, calorifer ulei,a parat canotaj, piese Dacia, vand; ☎0722.121.142

14. **CEASURI** vechi, cronografe, Universal Geneve, Breitling, Schaffhaussen, Longines, Vacheron, cumpar. Plata pe loc; ☎021.335.71.82/ 0766.616.434

15. **CHIHLIMBAR,** manere umbrela, matanii sau coliere sau chihlimbar sub orice firma, Bdul Ferdinand 109; ☎0765.349.151

16. **COLECTIONAR cumpar obiecte vechi, monezi, insigne, decoratii, bijuterii argint vechi, monezi argint, mobilier. Seriozitate. Pret avantajos. ☎0723.665.757**

17. **CONCESIONEZ** pe viata loc de veci, cimitirul Straulesti 2; ☎0733.013.908

18. **CUMPAR** aur dentar aur de 8, 9, 10, 12 K, obiecte vechi, rupturi, monede de aur sau argint, plata la magazin, Bdul Ferdinand 109; ☎0765.349.151

19. **CUMPAR** colectie filatelica (timbre, carti postale, ilustrate, plicuri etc.). Comerciant experienta, cotatii internationale; ☎0723.225.536 tupt07@yahoo.com

20. **CUMPAR** vechituri taranesti: fote, catrinte, ii, ilice, basmale, rochii si camasi din borangic, opinci, brauri, diverse articole tesute, brodate, cusute manual . Chiar cu mici defecte. Ofer plata pe loc; ☎0736.895.669

21. **CUMPAR** vechituri: fotografii, carti postale, jucarii, reviste, bancnote, actiuni, palarii. ☎0722.721.212

22. **DAMIGENE** 50 litri, vand, buc. 25; ☎0723.194.154

23. **FIER** vechi, masini auto uzate, baterii uzate, motoare electrice, fire electrice, transport asigurat, cumpar; ☎0723.836.049

24. **FRIGIDERE,** aragaze cumpar, masini spalat, combina frigorifica, congelator functionale 100- 150; ☎021.332.85.99/ 0722.417.915

25. **GRESIE** si faianta, cumpar min. 15 mp, materiale de constructie (vopsea, lavabila, adeziv, ergolet, cm 27 etc.) coltare si orice necesar pt. zugravit/ renovat - 2 camere, ofer 50% pret. Cumpar masina de spalat vase, functionala, pret mic; ☎0723.693.262/ 0761.594.605

26. **MASINA** de cusut Singer, stare functionala, 1927, carnet original de instructiuni; ☎0732.886.236

27. **MASINA de scris, ruseasca, litere slave, vand 500 L; ☎0721.265.655**

28. **MASINI** de spalat automate (Anglia, Germania), impecabile, economice, modele noi firma, garantie 12 luni. ☎0744.526.477

29. **MASINI** spalat, frigidere, fabricate dupa 1995- cumpar. Ofer: 100- 450 L, functie de capacitate, performante, vechime, marca etc. Deplasare gratuita la domiciliul dvs. (chiar daca nu se efectueaza tranzactia), **350 L;** ☎0768.321.550/ 0722.509.635 grigoreflorea81@gmail.com

30. **OBIECTE** militare vechi, decoratii, insigne, medalii, brevete, diverse. Plata pe loc - Bdul Ferdinand 109; ☎0765.349.151

31. **PLACI** soba teracota si caramizi soba intreaga la un pret accesibil, vand; ☎0720.294.432

32. **PORUMB,** vand; ☎0722.341.088/ 0743.813.211

33. **SCANDURA** cires uscata 1,5 mc, cazan tuica inox, nicovala mare, dispozitive prelucrat otel pt. garduri, bazine inox 20001, circular, zdrobitor si storcator, vand; ☎0727.020.186

34. **TABLOURI,** pictura romaneasca, ceasuri vechi, cronografe, icoane, argintarii, statuete, bijuterii. Plata pe loc, ☎021.335.71.82/ 0766.616.434

35. **TELEVIZOR** Sony tub trinitron, 190 L, garantie 12 luni; ☎0766.718.864/ 021.252.12.43

36. **VAND** Consola P.S.3 - 320GB cu 60 jocuri originale, **3.500 L;** ☎0767.715.554

37. **VAND** instant Boss, nou, pe gaz, aragaz Zanussi cu 4 ochiuri, doua calorifere electrice noi; ☎0760.043.212

38. **VAND** scandura cires, 10 m3; ☎0722.923.001

39. **VAND** urmatoarele: stingator de dimensiune mare, dulap de bucatarie montat pe perete format din doua corpuri, frigider mic Arctic, seif metalic, aragaz cu doua ochiuri, masa lemn cu patru sertare mici - 1 buc., scaune metalice normale de culoare neagra - 3 buc., masuta corp metalic si suprafata sticla, cuier din lemn fixat pe perete - 2 buc., biblioteca din lemn cu doua usi din sticla, noptiera din lemn cu patru sertare de culoare neagra - 1 buc., cuier metalic - 1 buc., scaun metalic normal - 1 buc., birou din lemn cu 4 sertare, biblioteca perete 200/60 cm, scaun birou hidraulic, biblioteca din lemn cu 5 rafturi, biblioteca mare din lemn cu 8 usi, masa computer, masuta lemn, tocator hartie, relatii la tel.; ☎021.319.24.67/ 021.319.24.69

13 Computere, laptopuri, accesorii
ELECTRONICE

1. **CALCULATOR Celeron 2,8 GHz, 36 Bddr2, HDD 500 GB, video 1 GB = 350 Lei si E2140, 36Bddr2, 500 GB, video 1 GB = 500 Lei, vand; ☎0755.277.721**

2. **CALCULATOR** desktop, laptop, televizor plasma, tableta, telefon iphone, Samsung, aparat foto, achizitionez pt. uz personal, pot fi si defecte. Cer si ofer seriozitate, ma deplasez la domiciliu, pot oferi maxim, **200 €;** ☎0734.266.256/ 0786.921.717 luy_27@yahoo.com

14 Telefoane, tablete, accesorii
ELECTRONICE

1. **HUSA** Samsung G850F Galaxy Alpha originala EF-FG850BB neagra, husa Samsung G850F Galaxy Alpha originala EF-FG850BB neagra, husa tip carte, se aplica pe telefon, inlocuind capacul de spate protejand telefonul tau impotriva zgarieturilor si a socurilor, **99 L;** ☎021.315.16.26/ 0733.522.020 info@originale.ro

2. **IPHONE** Iphone 6plus 64gb negru, necodat, in garantie (a fost tinut permanent in husa tip agenda, cu folie de protectie originala pentru ecran) cu toate accesoriile originale, tel personal director firma 54 ani, **2.690 L;** ☎0722.212.789 iulian.cucu@yahoo.com

3. **LENOVO** S860 ecran de 5.3 inch, telefon mobil Lenovo S860, arata 9/10 si functioneaza 10/10, dual sim, 16 gb, titanium grey, ecran hd de 5.3 inch, Lenovo S860 vine cu o durata lunga de viata a bateriei, procesor quad-core si 2 gb ram, totul pt. cea mai buna performanta, camera principala de 8 mpixeli, camera secundara 1.6 mpixeli, dual sim, Lenovo, sistem operare android, **700 L;** ☎0736.948.136 constantinstancu@yahoo.com

4. **NOKIA** Lumia 1020 black camera 1020 mp - garantie la Orange pana in decembrie, usoare urme de uzura pe capac de la husa ecran impecabil functioneaza 10/10 nu fac schimburi Bucuresti sector 4, **680 L;** ☎0735.031.550 victor.marinescu@monacotowers.ro

5. **TELEFON** mobil Dell Streak-2, telefon mobil Dell Streak cu touchscreen, gps, 5" display, camera 5 mpixeli, bluetooth, produsul are placa de baza defecta, Dell, sistem operare, alte, **200 L;** ☎0726.770.470 electro.miniprix@gmail.com

6. **TELEFON** mobil LG A225, telefon mobil cu butoane, cu camera VGA, radio si slot pt. card microsd, produs refurbished, garantie 12 luni, model A225, LG, sistem operare, altele, **56 L;** ☎0726.770.470 electro.miniprix@gmail.com

15 Aparate foto, camere video
ELECTRONICE

1. **ACTION** cam Rollei Youngstar, hd, 5 mpixeli, negru "Cam-Act-Youngstarbkrll" MicrofonDaSenzor 5 mp, rezolutie video 720 p@30fps, greutate 46 g, dimensiuni 62x43x27 mm, altele, prindere pe casca, carcasa subacvatica (10 m max); **252,09** ☎0769.970.880 vanzari@bmdonline.ro

2. **BOX** IP de interior fara lentila SNB-2000 box ip de interior fara lentila 0.12 lux, f1.2, day&night electroniclbc, awb, ssdr, ssnriiaudio 1xin, 1xoulalarma 1xin, 1xoutrs-485, sd/sdhc, rj-4512vdc/24vac/poe, 7w, **399,99 L** ☎0723.331.185/ 0748.914.266 magazin@desecuritate.ro

3. **TELEVIZOR** color 54 cm, cu teletext, argintiu, vechime 2 ani, stare impecabila, telecomanda. Vand; ☎0729.716.508

4. **TV** led Sony sau LG variante, televizor vand/ schimb tv led Sony 107 cm model kdl-42ex410 cu altul mai mare + diferenta, eventual mai am 2 led LG tot de 107 cm pt. schimb, doar cu unul din ele schimb Sony, tip display led, diagonala 42 inch (107 cm), calitate imagine full hd; ☎0722.291.417/ 0769.411.136 dorintransport@yahoo.com

5. **WEBCAMS** Microsoft LifeCam hd-3000 Microsoft T3H-00012 producator Microsoft cod produs T3H-00012, nume produs T3H-00012, tip senzor CMOS, rezolutie senzor foto 3200 x 2380, rezolutie senzor video 1280 x 720 microfon Da, **103,68 L** ☎0769.970.880 vanzari@bmdonline.ro

16 Diverse
ELECTRONICE

1. **ACHIZITIA** cu plata pe loc: magnetofoane, benzi, Deck, statie, combina audio, PC, sisteme audio, combina Sony, orice electronice; ☎0761.631.395

2. **ACHIZITIONAM** /cumparam electronice functionale sau defecte: tv-LCD, laptop, tableta, home cinema, boxe, amplificator, pick-up, magnetofon, calculator. Diverse; ☎0785.699.822

3. **AMPLIFICATOR,** chitara+ pedala efecte FX-600, bicicleta pliabila aluminiu Prestigiu, toate noi; ☎0763.604.041

4. **FRIGIDER** Bach no frost, 300 L, incalzitor instant pentru apa pe gaze tip Ivnis (Satu Mare), 150 L; ☎0752.342.768

5. **SLOT** Machine originale Novomatic FV623, gaminator, cobra, ultimate, sizzling, preturi 750-1.250 euro/bucata, negociabil functie nr. buc, factura, nu se aplica TVA; ☎0752.106.666

LOCURI DE MUNCĂ

17 Oferte full time
LOCURI DE MUNCĂ

ÎI RUGĂM pe clienţii noştri să acorde tuturor şansa de a participa la ocuparea unui post, indiferent de: rasă, etnie, naţionalitate, limbă, religie, convingeri, categorie socială, categorie defavorizată, vârstă, sex,orientare sexuală, cf. Legii 48/2002

1. COSMETICIANA, manichiurista pedichiurista pt. salon ce se afla in sector 4 piata Progresu, are o vechime de 6 ani, mai multe detalii la tel.; ☎0767.520.137 ro.denis@yahoo.com

2. **LUCRATORI Comerciali, Agent Securitate, Casieri Part Time si Full Time, Cofetar, Patiser, Receptioner Marfa, Auchan Militari recruteaza cu sau fara experienta/atestat. Vino sa descoperi beneficiile de a face parte din echipa Auchan. CV-urile pot fi trimise pe adresa de email sau depuse la Serviciul Clienti din incinta magazinului. Informatii pot fi obtinute la nr. de tel.; ☎0374.101.324 contactmi@auchan.ro**

3. **ABSOLVENTA** absolvent sau cupluri minim 18 ani, lb. engleza mediu. Se ofera comision atractiv pornind de la 50 %, suport it, training personal, program flexibil, sedinte foto si

LOCURI DE MUNCĂ

BGS
DIVIZIA DE SECURITATE

AGENŢI SECURITATE

pentru obiective Bucureşti
BGS Divizia de Securitate

Salariu atractiv, condiţii plăcute de muncă, prime lunare, bonusuri, servicii medicale gratuite, excursii gratuite la munte/mare, asigurăm calificare profesională.

Interviurile: str. Calea Vitan nr. 293, sector 3, luni - vineri: 09.00-16.00

Relaţii: 0757.094.437/0749.062.295
021.330.51.20/ recrutari@bgs.ro

Mijloace de transport: 124, 202, 223, 135, 123
Auchan Vitan, vis a vis de Târgul Auto Vitan

79. **AGENTI imobiliari, angajam in afacere imobiliara stabila/ veche, in derulare, selectam parteneri cu spirit competitiv, procent substantial, cu posibilitati semnificative de crestere. Asigur transportul logistic necesar, comunicare/ transport etc. Abilitate in comunicare si/ sau experienta in domeniul vanzarilor, intelegerea aspectelor tehnice si/ sau juridice; ☎0722.307.734**

80. **AGENTI** imobiliari, cu/ fara experienta, pt. activitate de teren, pentru Nemar, zona Popesti Leordeni si Berceni, doar cu auto propriu, comision atractiv, rog seriozitate ☎0786.209.103 office@nemarimobiliare.ro

81. **AGENTI** imobiliari. Agentie Imobiliara Obor, sediul stradal, birou modern, angajeaza agenti imobiliari motivati cu experienta minima 5 ani, vanzari, inchirieri, comision 50%; ☎021.688.08.67

82. **AGENTI** interventie atestat profesional si experienta, permis cat. B, constitutie atletica, rezistent la stres. Interviuri in str. Motilor Nr. 13 A, sc 1, et 1, ap 5, interfon 4, metrou Mihai Bravu, ☎0786.131.224 cristian.neagu@cosepa.ro

83. **AGENTI interventie, barbati, constitutie atletica, permis auto cat. B de minim 2 ani, atestat, SSG Security angajeaza. Oferim salarii foarte atractive; ☎0752.110.100/ 0725.500.510**

84. **AGENTI** paza angajam, cu sau fara atestat, pentru obiectiv in zona, cu domiciliul in: Stefanesti - Ilfov, Afumati, Voluntari, Tunari, Sos. Andronache, Bragadiru. Interviuri de luni pana vineri intre orele 8.00-14.00 in Str. General George Macarovici nr. 23, et. 2, sector 6 (Drumul Sarii); ☎0768.199.678/ 0761.124.112/ 021.320.96.00

85. **AGENTI** paza barbati si femei, cu sau fara experienta, pentru zonele Militari, Berceni, Pantelimon, program de lucru in ture, 12h cu 36h, salariul 1.000 ron net la termen, posturi limitate, **1.000 L/ luna;** ☎0786.410.128/ 0769.075.995 office@carpatguard.ro www.carpatguard.ro

86. **AGENTI** paza cu/fara atestat, angajam urgent. Salariu, **1.000 L;** ☎021.310.27.63/ 0766.091.230

87. **AGENTI** paza cu/fara atestat, obiectiv Bragadiru; ☎0722.229.979

88. **AGENTI** paza pentru Bucuresti pentru firma paza. Salariu foarte atractiv, scolarizare pentru atestat, conditii excelente; ☎0732.035.647

89. **AGENTI** paza pentru program de zi, salariu atractiv, uniforma pt. firma paza; ☎0732.035.647/ 0761.282.238/ 0755.162.034

90. **AGENTI** paza pentru zona Pantelimon si Berceni, program de zi de luni pana vineri, plata la timp pe 20 a lunii, posturi limitate, salariul minim net, **1.000 L/Luna;** ☎0786.410.128/ 0769.075.995 angajari@carpatguard.ro www.carpatguard.ro

91. **AGENTI** paza, compania de paza SBBS, angajeaza urgent agenti paza, cu/fara atestat cu posibilitate scolarizare in cadrul firmei, pentru obiective sector 3, reabilitari blocuri, salariu 950 lei, ☎0765.900.665

92. **AGENTI PAZA, CU ATESTAT, DIN BUCURESTI, SALARIU NET 900 L, OBIECTIVUL SITUAT LANGA STATIA DE METROU AUREL VLAICU - PIPERA, FIRMA SERIOASA, CONDITII DEOSEBITE; ☎021.796.29.98**

93. **AGENTI** paza, cu sau fara atestat, pentru supermarket, cu domiciliul in zonele: B-dul Vacaresti, Timpuri Noi, B-dul Dacia, Foisor, Obor. Interviuri de luni pana vineri intre orele 8.00-14.00, in str. General George Macarovici nr. 23, et. 2, sector 6 (Drumul Sarii); ☎0761.124.112/ 0769.062.646/ 021.320.96.00

94. **AGENTI** paza, cu sau fara atestat, pentru supermarket, cu domiciliul in zonele: Ferentari, Rahova, Margeanului. Interviuri de luni pana vineri intre orele 8.00-16.00 in str. General George Macarovici nr. 23, et. 2, sector 6 (Drumul Sarii); ☎0761.124.112/ 0769.062.646/ 021.320.96.00

95. **AGENTI** paza, cu sau fara atestat, pentru supermarket, cu domiciliul in zonele: Fundeni, Delfinului, Socului, Piata Muncii. Interviuri de luni pana vineri intre orele 8.00-16.00, in str. General George Macarovici nr. 23, et. 2, sector 6 (Drumul Sarii); ☎0761.124.112/ 0769.062.646/ 021.320.96.00

96. **AGENTI** paza, cu sau fara atestat, pentru supermarket, cu domiciliul in zonele: Ghencea, Prelungirea Ghencea, B-dul Timisoara, Moghioros. Interviuri de luni pana vineri intre orele 8.00-14.00, in str. General George Macarovici nr. 23, et. 2, sector 6, Drumul Sarii; ☎0761.124.112/ 0769.062.646/ 021.320.96.00

97. **AGENTI** paza, cu sau fara atestat, pentru supermarket, cu domiciliul in zonele: Mogosoaia, Bucurestii Noi. Interviuri de luni pana vineri intre orele 8.00-16.00 in str. General George Macarovici nr. 23, et. 2, sector 6 (Drumul Sarii); ☎0761.124.112/ 0769.062.646/ 021.320.96.00

98. **AGENTI** paza, cu sau fara atestat, pentru supermarket, cu domiciliul in zonele: Oltenitei, Piata Sudului, Sura Mare, Piata Resita, Alexandru Obregia, Giurgiului, Piata Eroii Revolutiei. Interviuri de luni pana vineri intre orele 8.00-16.00, in str. General George Macarovici nr. 23, et. 2, sector 6 (Drumul Sarii); ☎0761.124.112/ 0769.062.646/ 021.320.96.00

99. **AGENTI** paza, cu sau fara atestat, pentru supermarket, cu domiciliul in zonele: Pajura, Piata Chibrit, Sos. Chitila, Bd. Ion Mihalache. Interviuri de luni pana vineri intre orele 8.00 - 16.00 in str. General George Macarovici nr. 23, et. 2, sector 6 (Drumul Sarii); ☎0761.124.112/ 0769.062.646/ 021.320.96.00

100. **AGENTI** paza, cu sau fara atestat, pentru supermarket, cu domiciliul in zonele: Piata Crangasi, Piata Gorjului, Autogara Militari. Interviuri de luni pana vineri intre orele 8.00-14.00, in str. General George Macarovici nr. 23, et. 2, sector 6 (Drumul Sarii); ☎0761.124.112/ 0769.062.646/ 021.320.96.00

101. **AGENTI** paza, cu sau fara atestat, pentru supermarket, cu domiciliul in zonele: Theodor Pallady, Camil Ressu, Fizicienilor, Nicolae Grigorescu. Interviuri de luni pana vineri intre orele 8.00-16.00, in str. General George Macarovici nr. 23, et. 2, sector 6 (Drumul Sarii); ☎0761.124.112/ 0769.062.646/ 021.320.96.00

102. **AGENTI** paza. Angajam urgent agenti de paza, salariu **1.000 L;** ☎021.423.00.69/ 0749.132.171

103. **AGENTI** paza. Angajam urgent agenti paza cu atestat (barbati), zona Aparatorii Patriei, Bucuresti; ☎0729.969.162

104. **AGENTI** paza. Compania de paza SBBS, angajeaza urgent agenti paza cu/fara atestat, cu posibilitate scolarizare in cadrul firmei, obiective in sectorul 3-reabilitari blocuri, salariu 950 lei; ☎0752.337.337

105. **AGENTI paza; ☎021.335.03.11**

106. **AGENTI securitate (50), conform Legii 333/2003, societate paza angajeaza in conditii avantajoase; ☎021.327.14.18**

107. **AGENTI securitate (barbati si femei) din Bucuresti si zonele limitrofe angajeaza firma Swat Force International. Conditii de salarizare deosebite. CV pe mail; ☎0731.731.319/ 0731.731.311/ 0725.443.340 office@swatinternational.ro**

108. **AGENTI** securitate angajeaza firma paza pentru obiective in Bucuresti si Popesti. ☎0786.399.220/ 021.444.03.41

109. **AGENTI** securitate cu atestat angajam urgent. Salariu 900-1.200 L, ☎0737.039.536

110. **AGENTI** securitate cu atestat pentru firma de paza, zona Pantelimon; ☎0758.220.073

111. **AGENTI** securitate din Bucuresti pentru obiective din Bucuresti. Personal paza, 100 locuri disponibile, oferim contract de munca norma intreaga, plata salariului la timp, calificare agenti securitate; ☎0747.225.916/ 0743.162.009 recrutare.bucuresti2@securitas.com.ro

112. **AGENTI SECURITATE PENTRU BUCURESTI, 12/24-12/48, CONTRACT MUNCA, SPOR NOAPTE 25%; ☎0741.124.143**

113. **AGENTI** securitate pentru magazine, conditii avantajoase, rugam seriozitate; ☎0741.262.701

114. **AGENTI** securitate pentru obiective Bucuresti - BGS Divizia Securitate, salariu atractiv, conditii placute de munca, prime lunare, bonusuri, servicii medicale gratuite, excursii gratuite munte/ mare, asiguram calificare profesionala. Interviurile: str. Calea Vitan nr. 293, sector 3, luni-vineri, 9,00-16,00. Relatii tel./mail. Mijloace transport: 124, 202,223, 135, 123, Auchan Vitan, vis a vis de targul Auto Vitan; ☎0757.094.437/ 0749.062.295/ 021.330.51.20 recrutari@bgs.ro

115. **AGENTI** securitate pt. centru comercial (Mall), oferim tarif net.Interviuri de luni pana vineri intre orele 8.00-16.00 in str. General George Macarovici nr. 23, et. 2, sector 6 (Drumul Sarii), **5 L/ora;** ☎0761.124.112/ 0769.062.646/ 021.320.96.00

116. **AGENTI** securitate zona Balotesti/ Corbeanca, pt. supermarket, banii la timp, angajare imediata 3 agenti cu atestat profesional. Interviuri L-V 09-16, str. Motilor nr. 13, sc. 1, et. 1, ap. 5, interfon 555, **1.400 L;** ☎0786.179.511 recrutare@cosepa.ro

NU AVETI SERVICIU?
Pentru doamne şi domnişoare peste 18 ani oferim job stabil, bine plătit

- ASPECTUL FIZIC NU CONTEAZĂ
- PROGRAM DE LUCRU ALES DE CĂTRE TINE
- SALARIU ATRACTIV + BONUSURI LUNARE
- ACTIVITATE 100% LEGALĂ
- GARANTAT CARTE DE MUNCĂ
- LOCAŢIE CENTRALĂ - PIAŢA VICTORIEI

0763.317.118; 0757.367.200

117. **AGENTI** securitate zona Otopeni, Ghermanesti, Baneasa, pt. supermarket, banii la timp, angajare imediata 10 agenti. Interviuri L-V 09- 16, str. Motilor nr. 13, sc. 1, et. 1, ap. 5, **1.400 L;** ☎0786.179.511 recrutare@cosepa.ro

118. **AGENTI** securitate zona Tunari/ Voluntari/ Pipera, pt. supermarket, banii la timp, angajare imediata 10 agenti. Interviuri L-V 09-16, str. Motilor nr. 13, sc. 1, et. 1, ap. 5, **1.400 L;** ☎0786.179.511 recrutare@cosepa.ro

119. **AGENTI** securitate, asiguram contract de munca (norma intreaga) pentru 100 pers. din Bucuresti (sector 5-6) in functia de agent securitate. Conditii: minim 18 ani, minim 8 clase, asiguram calificare pentru pers. fara atestat; ☎0749.050.576/ 0747.225.916 iulian.draganete@securitas.com.ro

120. **AGENTI** securitate, asiguram contract de munca (norma intreaga) pentru 100 pers. din Bucuresti, in functia de agent securitate. Conditii: minim 18 ani, minim 8 clase, asiguram calificare pt persoanele fara atestat, ☎0747.225.916/ 0743.162.009 recrutare.bucuresti2@securitas.com.ro

121. **AGENTI** securitate, firma de paza angajeaza agenti de securitate cu atestat pentru cladiri birouri in Bucuresti; ☎0724.222.507

122. **AGENTI** securitate, sef tura, dispeceri, inspectori securitate, servanti pompieri angajeaza pt. Bucuresti si Ilfov S.C. Aek Security Division S.R.L. Conditii avantajoase de salarizare si program, bonificatii. Relatii la tel.; ☎021.335.05.05 resurse.umane@aeksecurity.ro

123. **AGENTI** securitate, Societate de paza si protectie, angajeaza agenti de securitate cu experienta, pentru obiectiv zona metrou Republica, Drum intre Tarlale, ☎0751.284.721/ 0734.444.411 recrutare@companiadepaza.ro

124. **AGENTI** securitate, zona Sisesti/ sos. Bucuresti -Tg/ Bucurestii Noi, pt. supermarket, banii la timp, angajare imediata 2 agenti. Interviuri L-V 09-16, str. Motilor nr. 13, sc. 1, et. 1, **1.400 L;** ☎0786.179.511 recrutare@cosepa.ro

125. **AGENTI** securitate. Companie paza, angajeaza in Bucuresti/ Ilfov agenti securitate atestati. Salariu net **1.000 L;** ☎0751.117.129

126. **AGENTI si agente de paza din Bucuresti, Mogosoaia, Otopeni conform legii. Salariu bun, bonuri de masa si abonament transport; ☎021.324.85.28/ 0743.884.579**

127. **AGENTI vanzari online. Angajam cu salariu fix si comision prod. tehnice. CV; milmag.ro@gmail.com**

128. **AGENTI** vanzari tineri cu abilitati de negociere, comunicare, si putere de convingere. Disponibilitate de deplasare 80 % din timpul de lucru. Salariu fix, comision, diurna in cazul deplasarilor. Asteptam CV pe mail; ☎031.425.38.10 office@violetgroup.ro

129. **AGENTI** vanzari, cautam agenti vanzari cu sau fara experienta, P 11-20, L-V, salariu fix+comision+ bonusuri de volum. In functie de experienta se ofera si masina-posibilitate de promovare, evaluare la 3 luni; ☎0784.263.105 dany_on1@yahoo.com

130. **AGENTI,** cautam noi colegi cu sau fara experienta in vanzari pentru o viitoare cariera in domeniul consultantei imobiliare profilul candidatului ambitios, **2.200 L;** ☎0761.393.936 eugen_s89@yahoo.com

131. **AGENTI.** Agenti curatenie, birouri/ spatii comune full-time/ part-time, zi/noapte, zona Universitate, Floreasca. Relatii la ☎0756.206.655

132. **AGENTI.** Agenti curatenie, birouri/ spatii comune full-time/ part-time, zi, zona Pipera. Relatii la ☎0786.102.013

133. **AGENTI.** Agenti curatenie, birouri/ spatii comune full-time/ part-time, zi, zona Pipera. Relatii la ☎0753.312.262

134. **AGENTI.** Agenti curatenie, birouri/ spatii comune full-time/ part-time, zi/ nopate, zona Petrache Poenaru. Relatii la ☎0731.178.581

135. **AGENTI.** Agenti curatenie, birouri/spatii comune/ spatii comerciale, full-time/ part-time, zi/ noapte. Relatii la ☎0760.498.288

136. **AGENTI.** Agenti curatenie, spatii comerciale full-time/ part-time, zi/ noapte, zona Baneasa. Relatii la ☎0744.651.070

137. **AGENTI.** Firma de paza angajeaza agenti paza in conditii avantajoase; ☎0786.128.721

138. **AGENTI.** Firma de securitate angajeaza agenti securitate cu si fara atestat pentru cladire de birouri; ☎0728.972.348/ 0730.117.449

139. **AGENTI. Societate de paza angajeaza agenti interventie pentru Bucuresti. Permis cat. B minim 2 ani. Salariu net 1.400 L/ luna; ☎0760.650.245**

140. **AGENTI. Societate de paza angajeaza agenti pentru obiective in Bucuresti si Ilfov. Salariu net 1.000 - 1.200 L/ luna. Asiguram scolarizare. Nu sunt intarzieri la plata salariului; ☎0760.650.245**

141. **AGENTI.** Societate de paza si protectie angajeaza agenti de securitate, calificati, salariu motivant; ☎0768.321.361

142. **AJUTO** bucatar (femeie) pentru restaurant incinta Spitalului Fundeni. Program: L-V 6-18, S-D liber. Salariu si masa asigurata, **1.500 L;** ☎0742.266.859

143. **AJUTOR** bucatar (femeie) cu experienta mancare gatita. Sector 2; ☎0760.534.053/ 031.103.10.42

144. **AJUTOR** bucatar angajeaza Presto Pizza, rog seriozitate; ☎0762.248.348

145. **AJUTOR** bucatar cu experienta meniu cafenea pentru cafenea zona Romana; ☎0737.823.689

146. **AJUTOR** bucatar cu experienta probanta, la salate si deserturi, pentru restaurant din zona Piata Dorobanti; ☎021.231.09.08

147. **AJUTOR** bucatar cu experienta si shaormar cu/fara experienta, urgent, salariul: 1.100-1.800 L net. Program in ture, contract munca perioada nedeterminata. Pentru interviu sunati la telefon; ☎0725.745.386

148. **AJUTOR** bucatar cu sau fara experienta pentru taiat si curatat legume, pentru shaormerie zona Berceni, se acorda training gratuit, se acorda 1 masa zilnic+contract, salariu 1.200-1.300 lei; ☎0767.599.506

149. **AJUTOR** bucatar sau bucatar fast food - zona Salajan Statuie; ☎0766.309.126

150. **AJUTOR** bucatar si ajutor pentru pizza pt. restaurantul Capricciosa situat in zona Baneasa; ☎0726.694.334 capricciosa_restaurant@yahoo.com

151. **AJUTOR** bucatar, experienta minima in bucatarie preparate fast-food, organizarea si curatarea bucatariei. Programul si salariul vor fi negociate la interviu, in functie de abilitati.Zona: Dinicu Golescu - Gara de Nord, ☎0725.039.226

152. **AJUTOR** bucatar, fast food Delice Grill in sectorul 2. Fata cu experienta minim 1 an in fast food, contract de munca, salariu 1.400 lei. Rog seriozitate. Program non stop, **1.400 L;** ☎0733.194.383 delice_grill@yahoo.com

153. **AJUTOR** bucatar, ospatarite, pentru restaurant, zona Dorobanti- Floreasca. Relatii L-V: 9.00-20.00; ☎0769.121.316

154. **AJUTOR** bucatar, persoana cu experienta, minim 2 ani pentru Bistro Romana; ☎0740.055.549

155. **AJUTOR** bucatar. Firma de catering cu sediul pe Calea Giulesti angajeaza urgent ajutor de bucatar, **800 L;** ☎0726.152.263 bogdan.buciu@gmail.com

156. **AJUTOR** bucatar. Restaurantul Stradivari`s din B-dul Basarabia face angajari in functia de ajutor de bucatar. CV pe mail si contact la tel. ☎0722.752.832 contact@restaurantstradivari.ro

157. **AJUTOR** bucatar. Restaurantul Vivo isi mareste echipa. Daca esti bucatar sau ajutor de bucatar si vrei sa te alaturi echipei noastre asteptam sa ne contactezi. Pachet salarial atractiv. Calea Floreasca; ☎0722.308.130 vivofoodbar@gmail.com www.vivofoodbar.com

158. **AJUTOR bucatareasa, fast-food cu mancare gatita in Auchan Militari angajeaza fete sau femei mai in varsta harnice si gospodine. Salariu, mancare si bonusuri, program o zi (9-22) cu una libera, 1.200 L; ☎0726.691.587**

159. **AJUTOR** de bucatar bistro, zona centrala. Cerem seriozitate. Oferim salariu atractiv si bonusuri. Program de 8 ore/zi. Relatii la tel. ☎0733.737.768/ 0722.228.602 bacaniavesela@gmail.com

160. **AJUTOR** de bucatar cu experienta si muncitor necalificat, angajez; ☎0722.446.177

161. **AJUTOR** de bucatar cu experienta, fata la vase, salariu **1.000 L;** ☎0722.607.401

162. **AJUTOR de bucatar cu experienta, pentru restaurant zona Calea Floreasca, rel. la tel., venit lunar, 1.500 L; ☎0722.377.657**

163. **AJUTOR** de bucatar pentru fabrica de productie mancare. Cerinte: experienta minim 6 luni, seriozitate si implicare; ☎0756.159.362 marketing@oriental-group.ro

164. **AJUTOR** de bucatar pt. restaurant cu specific international in sectorul 1: cm, salariu, bonus si mediu de lucru civilizat; ☎0784.005.835

165. **AJUTOR de bucatar si bucatar pentru sectia de preparate reci, restaurant angajeaza, zona centrala; ☎021.230.00.36**

166. **AJUTOR** de bucatar, bucatar cu experienta minima pe bucatarie chinezeasca. Cerinte: experienta minim 6 luni, domiciliul sector 5 sau 6; ☎0734.167.169/ 0726.731.313 anghel30@yahoo.com www.almondopiza.ro

167. **AJUTOR** de bucatar, Friends Pub angajeaza ajutor de bucatar (femeie) cu experienta. Program 2 zile cu 2 libere; ☎0724.955.558/ 0723.638.350 pub.friends@yahoo.com

168. **AJUTOR** de bucatar, pentru fast food. Se cauta persoana tanara, serioasa, dinamica si organizata, capabila sa lucreze in conditii de stress. Relatii la tel.: ☎0722.337.020 cristian.corha@gmail.com

169. **AJUTOR de bucatar, restaurant Casa Jienilor angajeaza; ☎0729.805.060**

170. **AJUTOR** de bucatar, restaurant romanesc angajeaza ajutor bucatar cu experienta, sector 6, program luni-vineri 7-17.00, oferim: carte de munca, o masa pe zi, salariu atractiv, rugam si oferim seriozitate, ☎0729.549.254 santech.srl@gmail.com

171. **AJUTOR** de bucatar, restaurantul Gedi isi mareste echipa. Cautam ajutor de bucatar pasionat de gatit, cu drag de meserie, ☎031.424.61.34/ 0734.207.029 www.restaurantgedi.ro

172. **AJUTOR** de bucatar. Firma de catering in sectorul 3 zona rond Baba Novac, angajam ajutor de bucatar. Program 2 zile cu 2 zile. CV la adresa de email; ☎0749.052.190 office@babanovacco.ro

173. **AJUTOR** de bucatar. Firma de catering situata in orasul Otopeni angajam bucatar si ajutor de bucatar cu experienta in bucataria romaneasca. ☎0766.222.738

174. **AJUTOR de cofetar cu experienta, program si salariu atractiv; ☎0767.616.038**

175. **AJUTOR** de cofetar si vanzatoare cu experienta, cofetarie cu laborator propriu din centrul Bucurestiului angajeaza, L - V 9.00 - 18.00; ☎0758.070.281/ 0761.788.847

176. **AJUTOR** de gestionar pentru depozit materiale plastice. Program 8.00- 18.00 de luni pana vineri, zona Ghiajna, salariu motivant pentru cinava muncitor; ☎0744.394.531

177. **AJUTOR** de ospatar pt. restaurant italienesc, salariu avantajos + bonusuri; ☎0737.283.626

178. **AJUTOR** Gestionar cu experienta de minim 1 an pentru tipografie, urgent, program de lucru in schimburi. Perioada determinata. Pentru angajari trimiteti CV, **3.000 L/Luna;** ☎0737.814.574 recrutare.2015.1@gmail.com

179. **AJUTOR** gestionar, urgent, program de lucru in schimburi. Perioada determinata. Pentru angajari va rugam sa trimiteti CV, **3.000 L/luna;** ☎0737.814.574 recrutare.2015.1@gmail.com

180. **AJUTOR** masinist, producator ambalaje pentru cadouri-zona metrou Republica angajeaza baiat pentru ajutor stantor. Oferim calificare si salariu fix. Detalii si programari tel.; ☎0723.546.579

181. **AJUTOR** ospatar fete restaurant Calea Victoriei salariul si programul avantajoase. Angajam urgent! ☎0723.197.156

182. **AJUTOR** ospatar penru restaurant italian. Relatii de luni pana vineri intre orele 12,00 si 18,00. Salariu **900 L;** ☎0733.704.389

183. **AJUTOR** ospatar, ajutor bucatar, femeie la vase, restaurant Calea Victoriei salariul si programul avantajoase. Angajam urgent; ☎0723.197.156

184. **AJUTOR** ospatar/ picol (fara experienta/ necalificat). Restaurantul este situat in zona Tineretului. Salariu 800-1.000 L, tips la oala. Posibilitate de calificare. Rugam seriozitate; ☎0740.626.289 romeo_atbstu86@yahoo.com

185. **AJUTOR** patiser, zona Gara de Nord; ☎021.222.35.24/ 031.436.86.32

186. **AJUTOR** patiser. Restaurant zona Aviatorilor angajeaza ajutor bucatar, ajutor patiser, picol si femeie de servici, relatii la tel. intre orele 10.00-17.00. CV-urile sunt asteptate pe adresa de email chiose_06@yahoo.com; ☎0722.597.269 croitorumihaela@gmail.com

187. **AJUTOR** patisera. Angajez ajutor patisera cu experienta. Rog seriozitate; ☎0763.515.630

188. **AJUTOR** pizzar fara experienta pentru pizzerie cu livrare la domiciliu. Conditii deosebite; ☎0767.588.455

189. **AJUTOR** pizzar pentru preparare coca cu sau fara experienta pentru pizzerie in zona Aurel Vlaicu, program in ture; ☎0734.989.958

190. **AJUTOR** sala croit, atelier croitorie, zona Fundeni angajez ajutor pentru sala de croit (spanuit, lipit, etc). Nu este necesara experienta insa trebuie sa fii deschis spre a invata. Dorim seriozitate; ☎0722.815.082/ 0771.752.873

191. **AJUTOR** shaormar fara experienta. Ajutor shaormar fara experienta pentru shaormerie zona Berceni, sector 4, se asigura masa zilnic si cm, conditii deosebite de munca, spatiu ventilat, ac, **1.300 L;** ☎0767.599.506

192. **AJUTOR** vanzatoare indiferent varsta/ experienta, rezistenta full time prleungit, magazin central, carte de munca+ **1.600 L;** ☎0767.215.774

193. **AJUTORI** bucatari, restaurant Accapulco (zona Piata Delfinului) angajeaza ajutori bucatari, bucatari, femei la vase. Experienta obligatori, sealariu 1.500 L cu posibilitate de crestere. Pentru mai multe detalii sunati la nr. de tel.; **1.500 L;** ☎0761.673.430/ 0765.169.181

194. **AJUTORI** de bucatar si spalatori de vase (cu experienta de minim 3 luni), angajam, in cadrul unor restaurante din mall-uri. Detalii la tel., CV-uri la email, **1.200 L;** ☎0728.063.417 info@oferimdemunca.ro

195. **AJUTORI** de bucatar si spalatori de vase pentru restaurante din Bucuresti, din mall-uri, zone: Vitan, Promenada, Baneasa. Detalii la tel. CV-uri la email, **1200 L;** ☎0728.063.417 recrutare@passion4work.ro

196. **AJUTORI de bucatar, pentru salata, paine, gratar si toalete, ospatari, picoli, pentru restaurant cu specific libanez, angajam urgent; tel. intre orele 12.00-20.00; ☎0722.224.455/ 021.223.22.25**

197. **AJUTOR** de bucatar. Restaurant sector 3 angajeaza ajutor de bucatar, ospatari, salariu atractiv, posibila promovare; ☎0730.647.511/ 0765.111.211 contact@conacl-nobil.ro www.conacul-nobil.ro

198. **ALPINISTI** utilitari cu sau fara experienta salariu atractiv, urgent, ☎0726.712.434

199. **AMBALATOARE,** urgent ambalatoare pentru Fabrica. Salariu oferit 900 Ron. Program de lucru: in schimburi. Contract de munca. Pentru angajari sunati la telefon, **900 L/ luna;** ☎0734.427.249

200. **AMBALATOR** alimente. Angajam ambalator cu experienta in industria alimentara, in Chitila; ☎0731.834.495

201. **AMBALATOR** manual Global Plast angajeaza; ☎0725.354.339

202. **AMBALATOR** pentru mici produse de gablontarie; ☎021.314.54.40

203. **AMBALATOR** societate comerciala Infomed Fluids angajeaza: ambalator, ingrijitor cladiri, menajera, manipulant/ stivuitorist, operator chimist. CV-urile se pot trimite pe adresa de email sau pot fi depuse la sediul societatii: Bd. Theodor Pallady nr. 50, sect. 3; ☎021.345.02.22 resurseumane@infomedfluids.ro

204. **AMBALATORI** pt. fabrica Bucuresti, zona Policolor. Program luni-vineri, 3 schimburi. Contract 3 luni cu posibilitate de prelungire. Cerinte: min 10 clase si experienta in ambalare. Oferta: 850 lei net +tichete, **850 L;** ☎031.429.81.17 office@a1-recruitment.ro www.a1-recruitment.ro

205. **AMBALATORI** si femeie de serviciu, SC AS PAN SRL angajeaza. Relatii; ☎0762.289.229

206. **AMENAJATOR** teren. Tineretului SA (Strandul Tineretului) angajeaza amenajator teren tenis. Nu necesita experienta. Salariu brut 1.100 lei si bonuri de masa. Program de lucru 2 zile (12 ore/ zi) cu 2 zile libere, **1.100 L/ luna;** ☎021.319.26.40 office@complextineretului.ro

207. **ANGENT** de paza cu sau fara atestat angajez; ☎0785.931.020

208. **ANIMATOARE** danstoare cu/ fara experienta, night club Bucuresti. Oferim cazare; ☎0767.625.540

209. **ARHITECT** proaspat absolvent Facultatea de Arhitectura, bune cunostinte de specialitate; imob.construct@yahoo.ro

210. **ARHITECTA** pentru ante-masuratori, ofertare, atasamente, urmarirea productiei, asistenta tehnica de proiectare. Cunostinte Autocad, WinDev (prezinta un avantaj). Program 8h/zi. Detalii la tel.: ☎0720.047.712

211. **ASISTEN** vanzari permis categoria B. Astept cv-urile dvs la adresa de e-mail; ☎0756.166.909 lgpangajari@yahoo.com

212. **ASISTENT** Camin privat pentru batrani angajeaza asistent medical cu experienta. Salariu motivant. Zona Aviatiei sau Floreasca. Relatii la telefon; ☎0722.621.462 caminprivat@gmail.com www.caminprivat.ro

213. **ASISTENT** manager experienta Word, Excel, Sos. Berceni, sector 4 Bucuresti, CV la mail; kteoffice@yahoo.com

214. **ASISTENT** manager general, corespondenta, agenda zilnica, prezentare oferte, programare intilniri manager. Salariul atractiv, ultracentral, carte de munca, **600 €;** victor.berini@gmail.com

215. **ASISTENT** manager, cu experienta, pentru clinica medicala Hipocrat 2000; ☎0735.400.308

216. **ASISTENT Manager, cunostinte contabilitate primara, engleza obligatoriu, simt de raspundere, sarguincioasa, seriozitate maxima, angajeaza agentie prestari servicii universitare pentru studentii straini si imobiliare, salariu foarte bun; ☎0733.305.686**

217. **ASISTENT** manager. Restaurant pt. urmarire stocuri, comenzi furnizori, prelucrare comenzi telefonice, urmarire activitate restaurant de lux Four Seasons Dorobanti. Castig foarte bun, contract de munca+ beneficii; ☎0725.559.555

218. **ASISTENT** manager. Societate angajeaza asistent manager (secretara), cu abilitati de comunicare, pentru activitate de birou, 8 ore, **1.400 L;** ☎021.315.16.90

219. **ASISTENT** marketing, cunostinte photoshop si Corel Draw sau asemanator, ☎0756.166.909 agrolgp05@gmail.com

220. **ASISTENT** medical de teren pentru ingrijiri la domiciliu, experienta nu este necesara, **1.300 L;** ☎0737.489.667

221. **ASISTENT proiect manager, persoana serioasa, comunicativa pentru urmarire stocuri, comenzi furnizori, urmarire activitate proiect rezidential. Castig foarte bun, contract de munca. Persoanele interesate pot trimite CV la e-mail cu poza: ramona@metropolitanresidence.ro**

222. **ASISTENT.** Puls Medica angajeaza asistent medical generalist clinica. Experienta minima in domeniu - 2 ani. Persoanele interesate pot trimite CV la e-mail sau pot lasa CV-ul la receptia clinicii din str. Ion Calin nr. 37; resurseumane@pulsmedica.ro

223. **ASISTENTA** comercial, Egerom angajeaza. Cerinte: limba engleza, permis de conducere. CV la mail; resurseumane@egerom.ro

224. **ASISTENTA** cu experienta in domeniu pentru cabinet stomatologic Militari; ☎0726.338.228

225. **ASISTENTA** firma cu obiect de activitate import, cerinte aspect fizic placuta, studii medii/superioare, capacitate de comunicare, eficienta, capacitate de analiza sinteza, competente optime de utilizare pc, **1.500 L;** ☎0721.842.788 office@celicosanpa.ro www.celicosanpa.ro

226. **ASISTENTA** infirmiera camin batrani situat in oras Pantelimon angajeaza asistente medical, infirmiere, ingrijitoare, bucatareasa cu experienta si calificare, contract de munca, se cere seriozitate maxima; ☎0766.861.513 office@caminsantamaria.ro

227. **ASISTENTA** manager si responsabil marketing, pentru CDI transport persoane cu sediul in Bucuresti, sector 2. Rel. la tel./e-mail: ☎0730.444.450/ 0728.169.761 hr@cdy.ro

FIRMĂ DIN AMERICA CAUTĂ DOAMNE ŞI DOMNIŞOARE PENTRU CONVERSAŢII ONLINE

- Activitate legală cu contract de muncă
- Programul ţi-l faci tu, ai bonusuri lunare
- 300$ la angajare, comision de până la 80%

0737.809.752/ 0766.715.701
www.studiobliss.ro

228. **ASISTENTA** medicala cu experienta, calculator, amabila, serioasa pentru medicina de familie cu libera practica si malpraxis la zi. Astept CV la mail; anca209@yahoo.com

229. **ASISTENTA** medicala cu experienta, calculator, amabila, serioasa pentru medicina de familie cu libera practica si malpraxis la zi. Astept CV la mail; dana7781@gmail.com

230. **ASISTENTA** medicala. Scoala Primara Particulara, Sector 6, angajeaza asistenta medicala cu experienta in pediatrie. Rugam seriozitate. Conditii excelente de munca. Va rugam CV la adresa de email de mai jos; ☎0751.024.024 livadariunicoleta@gmail.com

231. **ASISTENTA** personala fara experienta, job disponibil unei domnisoare dragute, dispusa sa invete lucruri noi. Program foarte lejer si salariu consistent + bonusuri. Asteptam cv + poze + descriere **2.400 L;** job.profitabil@gmail.com

232. **ASISTENTA** personala, aspect fizic placut, open mind. Salariu generos, program flexibil pentru domn serios si discret; ☎0731.398.063

233. **ASISTENTA** personala, fara prejudecati, ofer salariu, prime, cazare, etc. Serios, educat, simpatic, 40 ani; ☎0724.055.090

234. **ASISTENTA** personala, tanara cu/ fara experienta. Comunicativa, eleganta, aspect fizic placut, open minded, posibilitate deplasari, discreta. Obligatoriu prezentare + detalii foto, **1.500 L;** jobprofitabil@yahoo.com

235. **ASISTENTA** personala. Om de afaceri, 32 ani, caut tanara cu/ fara obligatii, aspect fizic placut, open mind, discreta, disponibila. Trimiteti descriere si minim 3 fotografii pe adresa de mail, **4.500 L/ luna;** bogdanmaricaoffice@gmail.com

236. **ASISTENTA** personala. Tanara cu aspect placut, volubila si deschisa pentru noi oportunitati. CV complet + poze la adresa de email; officenine@yahoo.ro

237. **ASISTENTA** redactie, tanara absolventa bacalaureat, tinuta, vocabular, e-mail, **1.400 L/ luna;** ☎0764.961.443 ecocivica@consultant.com

238. **ASISTENTA,** 4 ore/ zi, salariu 900 €/ luna, discreta, supla, open minded, fara prejudecati, eu am 28 de ani, discretia este foarte importanta, CV + 3 poze pe mail sau sms cu descriere detaliata, **900 €/ luna;** ☎0729.551.807 adrian28buc.office@gmail.com

239. **ASISTENTE** medicale (si pensionare) la camin privat batrani din Pipera. Se cere experienta, monitorizare (tensiune si puls), admin. medicatie, perfuzii, injectii (IM & IV), pansare. Asiguram contract, salariu, ☎0740.035.051

240. **BAIAT** / barbat pentru pescarie in Piata Obor; ☎0765.785.856/ 0727.024.725

241. **BAIAT, amanet angajeaza baiat pentru electronice, cerinte: cunoastere electronice si seriozitate, salariu motivant. CV+foto; studioplatinum@yahoo.com**

242. **BAIETI cu domiciliul in sectoarele 2

LOCURI DE MUNCĂ

ANGAJEZ VÂNZĂTOARE LA IDM BASARAB
Stand: D33, D48, A28, A55
0728.950.593; 0771.662.736; 0767.528.734; 0720.305.404

276. **BONA** Familie cauta bona/ guvernanta/ menajera care sa indeplineasca urmatoarele cerinte: studii medii (minim), rabdatoare, pozitiva, calma, empatica, seriozitate, experienta in domeniu, **1.500 L;** ☎0725.362.227 stefania.nitu59@yahoo.ro

277. **BONA** interna copil 8 luni, nefumatoare, experienta, sanatoasa, 2 weekenduri/ luna, **1.800 L;** ☎0760.775.344

278. **BONA** interna pentru copil 3 ani, copilul merge la gradinita pana la ora 17, deci poate fi si un program mixt intre intern si extern daca bona e din Bucuresti. Varsta maxima 55 ani, recomandari, ☎0723.184.654 daniela@topfly.ro

279. **BONA** interna pentru copil de 6 luni, persoana trebuie sa fie blanda, loiala si sa aiba recomandari, se ofera doua libere la doua saptamani, conditii foarte bune, colaborare pe perioada nedeterminata si remuneratie atractiva. Pentru mai multe detalii va rugam sunati la JobsZone; ☎0735.993.322

280. **BONA** interna si menajera interna cu gatit, cu experienta. Se asigura cazare, masa, **2.000 L;** ☎0726.637.102/ 021.336.02.21

281. **BONA PENTRU COPIL 1 AN SI 5 LUNI, FATA, MOGOSOAIA, COM. MOGOSOAIA; ☎0740.652.997**

282. **BONA** pentru un baietel in varsta de 2,5 ani in Corbeanca de L-V, atitudine pozitiva, persoana calma si dedicata copilului ce implica rabdare pentru joaca si educatie, **1.200 L;** ☎0754.215.825 Rusuraduciprian@yahoo.com

283. **BONA,** Baneasa, Firma Cleaning-Babysitting recruteaza bona cu experienta si recomandari pentru a lucra in regim intern sau 10 ore, 6 zile pe saptamana, +menaj. Zona: Baneasa, langa Maternitatea Regina Maria, **500 €;** ☎0721.796.468 davidaagentiaplevnei@gmail.com

284. **BONA,** menajera caut pt. fetita 7 ani, zona Cora Pantelimon. Detalii la tel.; ☎0767.361.400

285. **BONA,** Turda, Firma Cleaning-Babysitting recruteaza bona cu experienta si recomandari, baietel 2 ani, 1 Mai - Turda. L-Vi, 8.30-18.00. Calma, sa vorbeasca corect, sa initieze activitati educative, **1.500 L;** ☎0726.334.403 agentiaplevnei25@gmail.com

286. **BRODEZA** cu experienta pentru rochii dama lux / casa de moda in Dorobanti. Proba de lucru la interviu. Salariu atractiv, bonusuri/ ore suplimentare/ carte de munca; ☎0756.084.153

287. **BROKER** imobiliar. Compania Euroinvest selecteaza agenti vanzari pentru proiecte imobiliare in exclusivitate. Persoane motivate cu abilitati in negociere si comunicare. Pentru interviu CV pe email; ☎0785.232.323 job@euroinvest.ro www.euroinvest.ro

288. **BROKER** imobiliar. Nord Expert Imobiliare angajeaza brokeri imobiliari. Conditii avantajoase, **1.000 €;** ☎0726.600.500/ 021.367.28.94 office@nordexpertimobiliare.ro www.nordexpertimobiliare.ro

289. **BRUTAR** /ajutor brutar/necalificat, brutarie P-ta Moghioros angajeaza, salariu avantajos, carte de munca. Relatii 9-20; ☎0735.880.596

290. **BRUTAR,** se solicita experienta in domeniu. Persoanele interesate pot apela nr. de telefon: ☎0740.688.324

291. **BRUTARI** -cuptoristi - cocatori. GI Group angajeaza pentru o brutarie din zona Bucurestii Noi. Adresa pentru interviu: Bucuresti, P-ta Victoriei, str. Arhitect Louis Blanc, nr. 1, et. 5, **1.500 L/net/luna;** ☎0730.233.576 flavian.ianculovici@gigroup.com www.gigroup.com.ro

292. **BRUTARI modelatori si cocatori pt. brutarie Piata Resita, salariu atractiv; ☎0757.821.597**

293. **BRUTARI,** 10 posturi-1.200 L; 3 posturi contabilitate primara, 5 ani exp.-1.600 L; 1 casier cu exp.-1.500 L; 4 posturi soferi cat. B, 5 ani exp. distributie-1.500 L; 2 soferi B, C, E, D, minim 10 ani exp.-1.600 L; 2 paznici-1.200 L; 4 fochisti-1.400 L; 2 posturi mecanic intretinere utilaje de morarit si panificatie-1.700 L; 1 mecanic auto exp. 10 ani-2.000 L. SC Berlin SRL Morarit si Panificatie, cu punctul de lucru in comuna Dascalu, angajeaza urgent si califica la locul de munca. CV pe mail, tel. 15:00-17:00; ☎0721.207.772 contabilitate@smpberlin.ro

294. **BRUTARI,** cuptoristi, modelatori paine, vanzatoare, rel. la tel. intre orele 09.00-16.00; ☎0724.378.665

295. **BUCATAR** (2.000-2.500 L), ajutor bucatar (1.200-1.500 L) cu experienta pt. firma catering, Sector 1; ☎0720.908.783

296. **BUCATAR** (bucatarie usoara) si ospatar pentru pub zona Romana; ☎0733.525.150

297. **BUCATAR ajutor bucatar, ospatari, pentru restaurant L'Incontro. Rog dupa ora 12.00; ☎0723.581.055/ 0723.446.463**

298. **BUCATAR** autoservire, zona Ion Mihalache, relatii intre orele 7,30-10, 16-20; ☎0768.395.717

299. **BUCATAR** cu experienta (minimum 5 ani), specific romanesc si italian; ☎0721.078.018

300. **BUCATAR** cu experienta angajam pentru restaurant Cucina di Casa. ☎0726.244.364

301. **BUCATAR cu experienta pentru restaurant Terasa cu Flori Nitu Vasile nr. 9; ☎0742.064.891**

302. **BUCATAR** cu experienta probanta, bucatarie romaneasca si internationala pentru restaurant din zona Piata Dorobanti; ☎021.231.09.08

303. **BUCATAR** cu experienta pt. restaurant cu autoservire in zona Piata Alba Iulia; ☎0722.605.860

304. **BUCATAR** cu experienta zona Militari, pentur firma catering, program luni - vineri; ☎0776.941.159

305. **BUCATAR** cu experienta, pentru Trattoria Borghese, salariu 2.500 lei, tips, program 2/2 zile, str. Dambului 155, intrarea Parcul Oraselul Copiilor-Mc.Donalds Brancoveanu. Interviu intre ora 13.00-18.00; ☎0722.749.785

306. **BUCATAR** cu experienta, pentru Trattoria Borghese, salariu, tips, program 2/2 zile, str. Dambului 155, intrarea Parcul Oraselul Copiilor-Mc Donalds Brancoveanu. Interviu intre ora 14.00-19.00; **2.500 L;** ☎0722.749.785

307. **BUCATAR** pentru preparare sandwich-uri, program 06:00-14:30, zona AFI Cotroceni, salariu net **1.100 L;** ☎0723.369.733 daiantti@yahoo.com

308. **BUCATAR** pentru restaurant Centrul Istoric, tel. intre 14-16; ☎0758.660.500

309. **BUCATAR** restaurant Alexandru Obregia Berceni; ☎0726.849.065

310. **BUCATAR** restaurant Aparatorii Patriei Berceni, prog. 07.00 - 19.00 o zi cu o zi, salariu **1.500 L;** ☎0726.849.065

311. **BUCATAR** Restaurant Fabrica angajeaza bucatar cu experienta, salariu motivant, echipa tanara; ☎0758.234.484 www.fabrica-club.ro

312. **BUCATAR** Restaurant sector 4, angajeaza bucatar cu experienta; ☎0726.307.736 dinanicoleta09@yahoo.com

313. **BUCATAR** Restaurant situat pe Bd. Basarabia angajeaza bucatar cu experienta, ajutor de bucatar si pizzar; ☎0765.566.170 nitudana2004@yahoo.com

314. **BUCATAR restaurant, fine dining, zona Piata Natiunile Unite. Cerinte: minim 2 ani experienta, cunostinte limba engleza mediu/ avansat. Va rugam trimiteti CV pe e-mail. Candidatii ideali vor fi contactati pt. interviu; modern-cuisine2012@gmail.com**

315. **BUCATAR Restaurantul Vivo isi mareste echipa. Daca esti bucatar sau ajutor de bucatar si vrei sa te alaturi echipei noastre asteptam sa ne contactezi. Pachet salarial atractiv. Calea Floreasca; ☎0722.308.130 vivofoodbar@gmail.com www.vivofoodbar.com**

316. **BUCATAR** Restaurantul/terasa Elisabeta din zona Militari Residence angajeaza bucatar. Conditii bune de munca, salariu atractiv, pentru detalii ☎0744.351.595 pavellaz@yahoo.com

317. **BUCATAR** salate. Restaurant central cu specific international angajeaza bucatar pentru salate, cu experienta de minim 3 ani. Salariu 1.400 ron, bacisuri consistente, decontare transport; ioana_c_spataru@yahoo.com

318. **BUCATAR sau ajutor bucatar cu experienta, salariu motivant, rog seriozitate, tel. ☎0785.600.002**

319. **BUCATAR** sau ajutor bucatar, doamne pt. bucatarie romaneasca, carte de munca, salariu atractiv, program flexibil, pentru un fast food situat in centru comercial Dedeman, Colentina, ☎0722.294.330 bogdan@sigmaexpert.ro

320. **BUCATAR SEBASTIAN RESTAURANT CASA BIA ANGAJEAZA BUCATAR LA RECE- 1.800 L, BUCATAR LA CALD- 2.000 L; ☎0744.552.969**

321. **BUCATAR** sef pentru restaurant Michele Roberto, Sos. Berceni nr. 96 Monaco Towers, metrou Dimitrie Leonida; ☎0737.094.024

322. **BUCATAR** sef, bucatar, ajutor bucatar, restaurant specific international, salariu atractiv; ☎0729.408.228

323. **BUCATAR** si ajutor bucatar cu experienta in bucataria italiana/ mediterameneana, angajeaza restaurant italian zona Dorobanti; ☎0728.246.925

324. **BUCATAR si ajutor bucatar permanent pentru restaurant Admin zona Porsche Nord; ☎0756.133.800 adrianadeximgmail.com**

325. **BUCATAR** si ajutor de bucatar pentru restaurant cu specific romanesc ☎0722.434.240 office4promo@gmail.ro www.la2frati.ro

326. **BUCATAR** si ajutor de bucatar pt. restaurant zona Arcul de Triumf ☎0744.647.357 contact@lesperance.ro

Firmă de curăţenie angajează:
PERSONAL CURĂŢENIE ÎN CENTRE COMERCIALE ŞI CLĂDIRI BIROURI, SALARIU NET: 800 - 1000 LEI
PERSONAL CURĂŢENIE ÎN SPAŢII COMERCIALE, PROGRAM 4 ORE, SALARIU NET: 500 LEI
Relaţii la tel: **0732.018.935/ 031.101.21.39**

327. **BUCATAR** si ajutor. Restaurant Asiatic Contemporan care urmeaza sa se deschida in luna Noiembrie, angajeaza bucatar cu mimime cunostinte in Gastromomia Asiatica si ajutor bucatar. Transport si masa asigurata; ☎0735.038.586

328. **BUCATAR** si pizzar (pizzaiolo) cu experienta, **1.400 L;** ☎0725.982.220 lionscafe@yahoo.com

329. **BUCATAR SEF, bucatar, si din tara- oferim cazare, ajutor bucatar, ospatar, picol, barman, personal vase si curatenie, pentru Restaurant in Panduri; ☎0724.246.404 office@hanulvoievozilorpanduri.ro**

330. **BUCATAR,** aj. bucatar, angajez personal bucatarie cu experienta pentru cantina, **1.200 L/luna;** ☎021.655.44.15 orzaruionumihaii@yahoo.com

331. **BUCATAR,** ajutor bucatar cu experienta, pentru restaurant cu specific frantuzesc in extindere situat in sectorul 1, se ofera: salariu motivant, carte de munca, conditii de lucru excelente; ☎0735.234.838 resurse.umane@legrenierapain.com.ro www.legrenierapain.com.ro

332. **BUCATAR,** ajutor bucatar, ajutor ospatar pt. restaurant italian Piata Amzei, detalii dupa ora 10; ☎0733.333.021

333. **BUCATAR, AJUTOR BUCATAR, FEMEI VASE - CURATENIE, AJUTOR PATISER/ COFETAR, PERSONAL CU EXPERIENTA FAST FOOD SI SHAORMA- FAST FOOD VIS-A-VIS HOTEL MARRIOTT. INTERVIU ZILNIC 16.00-18.00 +CV -CALEA 13 SEPTEMBRIE NR.101, SALARII ATRACTIVE;**

334. **BUCATAR,** ajutor bucatar, pentru bistro din zona centrala, preferabil cu experienta. Informatii intre 09-17 si Cv pe mail; ☎0745.574.230 contact.dianei4@gmail.com

335. **BUCATAR,** ajutor bucatar, spalator vase pentru Club Piranha, Splaiul Independentei 313, relatii la; ☎0751.280.878/ 0747.367.705/ 021.315.91.29 office@clubpiranha.ro

336. **BUCATAR,** ajutor bucatar, St. Patrick Irish Pub, Centrul Vechi angajeaza bucatar/aj bucatar, experienta minim 1 an. Salariu motivant, program flexibil, multiple beneficii. CV obligatoriu pe mail, ☎0755.110.008/ 021.313.03.36 office@stpatrick.ro www.stpatrick.ro

337. **BUCATAR, ajutor bucatari, livratori, lucratori comerciali pentru firma catering (zona Tineretului). Relatii L-V 09.00- 17.00; ☎0731.027.322**

DOAMNE şi DOMNIŞOARE
fără limită de vârstă şi fără experienţă
pentru VIDEOCONVERSAŢII
Câştig 100% în prima lună, garantat carte de muncă, sediu central în zona Piaţa Victoriei. Şedinţe gratuite de înfrumuseţare în salonul nostru, SUPORT FINANCIAR PENTRU NEVOI PERSONALE
0769.551.332

338. **BUCATAR, ajutor de bucatar cu experienta, zona Arenei Nationale, salariu avantajos; ☎0764.673.064**

339. **BUCATAR,** ajutor de bucatar si ospatarita pentru restaurant situat in Afumati Ilfov; ☎0722.434.240 office4promo@gmail.com 2frati.ro

340. **BUCATAR,** ajutor de bucatar, barman, ospatari si femeie la spalat vase. Restaurantul este situat in Centrul Vechi. Pentru programari la interviuri puteti trimite, CV la mail sau tel; ☎0737.517.403 contabilitate@bistrovin.ro

341. **BUCATAR,** angajam bucatar atestat pentru restaurant, creativ, motivat sa se reinventeze, zona Panduri; ☎0722.450.604 restaurantcasatoma@gmail.com

342. **BUCATAR,** angajam pentru Restaurantul Capri - zona Militari. Salariu atractiv; ☎0730.094.662/ 0722.797.639

343. **BUCATAR,** bucatareasa cu experienta pentru restaurant/pizzerie, picolita, ospatarita. cu minim de experienta, Detalii la tel sau CV pe, ☎0729.442.530 office@esaimob.ro

344. **BUCATAR,** experienta, prog. o zi cu o zi de L-D 7.00-19.00, Berceni- Ap. Patriei, salariu **1.500 L;** ☎0726.849.065

345. **BUCATAR,** hotel-restaurant Taverna Olteanului, Novaci-Ranca, angajeaza bucatar cu experienta; ☎0735.546.366

346. **BUCATAR,** linie autoservire angajeaza bucatar, program L-V, 7-15, **2.000 L;** ☎0726.002.259 eugen_cm@yahoo.com

347. **BUCATAR,** ospatar, ajutor bucatar pt. restaurant; ☎0742.618.787

348. **BUCATAR,** pentru locatie situata in Centrul Istoric, zona Unirii, bucatar si femeie de serviciu, ☎0746.207.926

349. **BUCATAR,** personal curatenie si ospatar pentru restaurant in zona Pod Fundeni. Programari interviu la telefon; ☎0724.819.571/ 0720.103.392 papa.bueno@yahoo.com

350. **BUCATAR,** restaurant cu specific romanesc angajeaza bucatar cu experienta in bucataria romaneasca zona Parcul Tineretului. Interviurile se tin L-J orele 10-14; ☎0742.222.290

351. **BUCATAR,** Restaurant din Bucuresti angajam urgent bucatar si ajutor bucatar. Relatii la nr. de telefon; ☎021.313.45.85 office@vacamuuu.com www.vacamuuu.com

352. **BUCATAR,** restaurant shorley cu sediul in grazavesti, str. Economu Cezarescu, nr.50, s 6, angajeaza bucatari, ajutor bucatar, femeie serviciu, ☎0722.366.583 ion.sorlei@gmail.com www.shorleyrestaurant.ro

353. **BUCATAR, romaneasca si internationala, rece, cald. Restaurant, catering evenimente, delivery. Experienta, seriozitate, carte munca, salariu decent + bonusuri. Zona Intercontinental, L-V, 06.00-15.30; ☎0725.161.718 angajari@qzine-catering.ro**

354. **BUCATAR,** Trattoria Pane e Vino angajeaza bucatar pentru bucataria calda, str Nerva Traian nr. 23-25, zona metrou Timpuri Noi, program o zi cu o zi, **2.100 L;** ☎0757.976.618 trattoriapanevino2010@yahoo.com

355. **BUCATAR.** Restaurant zona Lacul Tei, angajeaza bucatar cu experienta in bucatarie romaneasca si catering, ajutor de bucatar, femeie pentru vase, ospatari cu experienta. Domiciliu in sect. 2 constituie un avantaj; ☎0725.129.998

356. **BUCATAR.** Restaurantul The Harbour s-a relansat. Angajam bucatar cu experienta; ☎0731.456.808

357. **BUCATAREASA** cu experienta si livrator cu auto propriu, zona Colentina - Andronache; ☎0767.974.709

358. **BUCATAREASA** la un camin privat de batrani din Pipera. Asiguram contract, salar, cazare si masa. Program: 8-16. Cerinte: prepararea meniului tip cantina cca 70 portii, preferabil cu experienta; ☎0740.035.051/ 0744.666.886

359. **BUCATAREASA** pe rece si cald, femei la vase, cu experienta. Sunati dupa ora 12,00, zona Unirii; ☎0773.301.108/ 0773.301.155

360. **BUCATAREASA restaurant Provence - Iancului. Relatii dupa ora 10.00; ☎0724.212.282**

361. **BUCATAREASA** zona Colentina; ☎0752.156.560

362. **BUCATAREASA,** camin privat pentru batrani angajeaza gospodina priceputa la bucatarie. Locatiile sunt in Aviatiei sau Floreasca. Relatii la telefon, ☎0722.621.462 caminprivat@gmail.com www.caminprivat.ro

363. **BUCATAREASA,** cu experienta in meniu italian si romanesc, salariul 2.500 L, ajutor bucatr cu experienta, salariul 1.500 L, barman cu experienta 1.200 L, femeie la vase, salariul 1.100 L, pt. Restaurant Sabatini, contract de munca, procent din vanzare si transport spre casa. Hai la munca, nu sta; ☎0761.601.441/ 0761.299.964

364. **BUCATAREASA, cu experienta pt. autoservire cu mancare gatita romaneasca in Auchan Militari, salariu si bonusuri, program zilnic 8-17 cu lunea libera, 2.000 L; ☎0722.430.708**

365. **BUCATAREASA,** Friends Pub angajeaza bucatareasa cu experienta. Program 2 zile cu 2 libere. Se asigura transportul, **2.000 L;** ☎0724.955.558/ 0723.638.350 pub.friends@yahoo.com

366. **BUCATAREASA. Restaurant Sabatini pizzerie angajeaza bucatareasa cu experienta in meniul italian si romanesc salariu de 2.500 L, ajutor bucatar cu experienta, salariu de 1.500 L, sofer livrator cu auto propriu sau fara salariu de 900 L. Contract de munca si procent din vanzare; ☎0761.601.441/ 0761.515.503**

367. **BUCATARESE.** Pizzerie cu livrare la domiciliu angajeaza bucatarese cu experienta. Salariul si programul atractive; ☎0760.600.060

368. **BUCATARI ajutor bucatar, infirmiere, asistenti medicali pentru Caminul de batrani Sf. Vasile din Afumati; ☎0767.446.688/ 021.350.84.64**

369. **BUCATARI** cu experienta minim 5 ani, pentru Restaurant Margineni. Se cere seriozitate si punctualitate. Se ofera salariu motivant si conditii de lucru moderne; ☎0733.986.867/ 0726.110.693

370. **BUCATARI** restaurant, cu sau fara experienta. Calificarea si la locul de munca. Sunati de L-V in intervalul orar 9.00-16.00 sau CV la adresa de e-mail; ☎0741.277.755/ 021.346.56.01

371. **BUCATARI,** (cald si rece), pentru azil de batrani, experienta pe bucatarie, abilitati bune de organizare si pasiune pentru gatit. Centru Geromed angajeaza. Asteptam CV-uri, salariu motivant + bonusuri, se poate asigura si cazare; centrugeromed@yahoo.ro

372. **BUCATARI, AJUTOR DE BUCATAR, OSPATARI, PICOLI, FEMEI DE SERVICIU PENTRU RESTAURANT TRADITIONAL ROMANESC, ZONA MUNCII; ☎0727.804.420**

373. **BUCATARI,** restaurant zona centrala, deschidere programata pentru luna noiembrie, cauta bucatari sef tura cu experienta in bucataria mediteraneana minim 3/5 ani. Relatii la telefon, ☎0761.422.130 mihailescu_paul@yahoo.com

374. **BUFETIERA,** Restaurant Bolta Rece, zona Aviatorilor angajam bufetiera (bufet rece, deserturi, salate), experienta minim.3 ani, program 1 zi cu 1 zi, carte de munca, tips zilnic, seriozitate; ☎0722.527.077 boltarece@gmail.com www.boltarece.ro

375. **BULDOEXCAVATORIST** cu experienta catgegoria C TR; ☎0744.359.240/ 0766.644.525

376. **CALCATOREASA haine, curatatorie ecologica, doar persoane cu experienta, zona Crangasi; ☎0721.402.233**

377. **CALCATOREASA haine, curatatorie ecologica, doar persoane cu experienta, zona Crangasi; ☎0721.402.233**

378. **CALCATOREASA haine, curatatorie ecologica, doar persoane cu experienta, zona Crangasi; ☎0721.402.233**

379. **CALCATOREASA haine, curatatorie ecologica, doar persoane cu experienta, zona Crangasi; ☎0721.402.233**

380. **CALCATOREASA haine, curatatorie ecologica, doar persoane cu experienta, zona Crangasi; ☎0721.402.233**

381. **CALCATOREASA** pentru atelier confectii dama zona Gara de Nord. ☎021.335.03.19/ 0722.250.872

382. **CALCATOREASA, CTC si muncitoare necalificata (pentru curatat ate produse textile), zona centrala, conditii salariale excelente, transport gratuit; ☎0722.404.538**

383. **CALCATORESE** cu sau fara experienta, se ofera carte de munca programul este pana la 16;30. Salariul minim 1.000 L de doua ori pe luna, folosim fiare de calcat obisnuite, **1.300 L/ luna;** ☎0762.876.562/ 0760.288.020 ladunga2013@yahoo.com www.la-dunga.ro

384. **CALIFICATI** Cautam urgent zugrav, faiantar si instalator. Salariu negociabil in functie de experienta. Se asigura cm + bonus; ☎0725.755.097/ 0768.601.772 Office.giadelectric@gmail.com

385. **CAMERISTA** de hotel cu sau fara experienta pt. hotel sector 2 si sector 6 va rugam sa sunati doar intre orele 10.00-16.00; ☎0761.960.309

386. **CAMERISTA** de hotel. Hotelurile Ramada din Bld. Poligrafiei nr. 3-5, sector 1, angajeaza 2 cameriste cu contract de munca pe durata nedeterminata; ☎0751.190.463 mihaela.mitrila@ramadaplazabucharest.ro

387. **CAMERISTA** hotel pt. hotel 4 stele Bucuresti, zona Piata Gemeni, sector 2. Detalii la interviu; ☎0736.445.837 oana@sarrogliahotel.com

388. **CAMERISTA** pentru hotel. Cautam o persoana cu experienta in domeniu, curata, organizata. Pentru personaele din provincie oferim cazare. Interviu: L-V, 12-17, str. Barbu Vacarescu nr. 51 (metrou Stefan cel Mare), **1.500 L;** ☎0726.508.318/ 0724.891.819 ghenceamagda@gmail.com

389. **CAMERISTA,** cu carte de munca si domiciliul in sectorul 1 Bucuresti, pentru hotelul nostru Venus situat in sectorul 1 Bucuresti, **1.200 L;** venusarges@complexvenus.ro

390. **CAMERISTA,** cu experienta pt. hotel situat in zona piata Progresul. Salariu, o masa asigurata, contract de munca, asigurare medicala. Program in ture, detalii la telefon, **1.400 L/ luna;** ☎0722.781.354

391. **CAMERISTA,** Hotel 4 stele, Bucuresti, angajam camerista, program 8 ore, oferta salariala avantajoasa; ☎0756.072.311 georgiana.bontas@hotelsiqua.ro www.hotelsiqua.ro

392. **CAMERISTA,** hotel Byblov angajeaza cu sau fara diploma, str. Theodor Sperantia 125, zona Decebal; ☎031.805.34.96 hotelbyblov@yahoo.com

393. **CAMERISTA,** hotel Zava Bucuresti, sector 2, str. Stefan Mihaileanu, nr. 21 angajeaza; ☎0758.060.437/ 0754.033.335

394. **CAMERISTA.** Rentwaiters angajeaza urgent personal hotelier pentru postul de camerista, cu sau fara experienta. Program doar de zi. Salariu atractiv. Cerem si oferim seriozitate; ☎0764.048.842 treft_treft@yahoo.com www.rentwaiters.ro

395. **CAMERISTE** angajam pentru hotel, de preferat cu minimum de experienta. Va rugam sunati la tel. pentru informatii sau trimiteti CV pe adresa de email; **1.100 L;** ☎021.311.00.87/ 0786.409.000 alina.popescu@provorbas.com

396. **CAMERISTE** cu experienta pentru hotel de 4 stele, in Bucuresti, salariu 1200, program 8 ore. Relatii la telefon intre orele 10-17; ☎0754.217.427

397. **CAMERISTE cu sau fara experinta angajam pt hotel din Bucuresti sau Otopeni. Oferim cazare pt persoanele din provincie. Adresa: Str Polona nr. 95-99, Cladirea Facilitec, et 3; ☎0755.200.012/ 0756.200.044**

398. **CAMERISTE cu sau fara experinta pt. hotel din Bucuresti sau Otopeni. Oferim cazare pt persoanele din provincie. Adresa: Str Polona nr. 95-99, cladirea Facilitec, et. 3; ☎0755.200.012**

399. **CAMERISTE hotel zona centrala, acces metrou, program 8/ zi, masa asigurata, contract de munca perioada nedeterminata, salariu motivant. Rog seriozitate; ☎0745.632.664**

400. **CAMERISTE,** hotel 3 stele zona Vitan cauta cameriste program 8 ore, autobuz direct langa Auchan Vitan **1.000 L;** ☎0731.926.243 abbasabdulammer@yahoo.com

401. **CASIER** -receptioner loc de joaca copii, sector 2; ☎0723.668.701 contact.dodo@yahoo.ro

402. **CASIER** contabil. SC Proges Srl angajeaza personal cu experienta in gestionarea activatii de casierie- junior contabil. Experienta minima 6 luni. Studii medii obligatoriu. Oferim program flexibil, tichete de masa; ☎0749.025.805/ 0755.757.510 ionut.barbu@proges.ro Www.proges.ro

403. **CASIER** cu experienta si Lucrator comercial cu/fara experienta, urgent, salariul: 1.000-1.500 L net, program in ture. Contract munca perioada nedeterminata. Detalii la telefon; ☎0725.745.386

404. **CASIER** Issa Supermarket angajeaza casier cu experienta in locatia Sos. Oltenitei nr. 10, sector 4. Deputnei CV-ul in locatie sau pe adresa de mail. Salariu atractiv program 8 h/zi; ☎021.330.20.28 alexandra.issasupermarket@gmail.com

405. **CASIER** Lugera angajeaza pentru hypermarket Cora Sun Plaza, zona Piata Sudului. Interviuri in Str. Vulturilor nr 98, Cladirea Grawe, zona Piata Alba Iulia. Relatii la telefon ☎0722.110.122 andreea.nemtuc@lugera.ro www.lugerarepublic.ro

406. **CASIER,** casiera, seriosi, cu experienta, salariu motivant, program flexibil; ☎0721.607.786/ 0761.875.850/ 0762.829.608

407. **CASIERA /casier, cu experienta si referinte magazin alimentar zona Piata Baneasa, salariu 1.500 L; ☎0723.655.622**

408. **CASIERA** cu experienta si referinte pentru restaurant Speed Pizza din Cora Pantelimon, program full time in ture, salariu avantajos, ☎0734.989.958

409. **CASIERA** cu experienta, cunostinte pc + contabilitate primara; ☎0721.607.786/ 0765.871.081/ 0784.424.799 cristi_cafadaru@yahoo.com

410. **CASIERA cu experienta, picol, pentru restaurant central; ☎0721.281.840**

411. **CASIERA** fara experienta, de preferabil studenta pentru program part-time, training gratuit si o masa/ zi, pentru restaurantul Li-wu Sun Plaza, piata Sudului detalii intre 10-18 de L-V si la tel.; ☎0725.572.345 secretariat@liwu.ro www.liwu.ro

412. **CASIERA fast - food cu si fara experienta, salariu atractiv, contract munca, ☎0785.600.002**

413. **CASIERA pentru casa de schimb valutar, cu experienta, salariu se va negocia la interviu (Calea Mosilor); ☎0764.343.500**

414. **CASIERA pentru fast-food, zona Arena Nationala; ☎0764.673.064**

415. **CASIERA pentru supermarket zona Gara de Nord, rog seriozitate; ☎0763.671.508**

416. **CASIERA** spalatorie auto zona Salajan -Statuie Nicolae Grigorescu, Spalatoria Auto Smart ☎0766.309.126

417. **CASIERA,** magazin alimentar angajeaza casiera, program non stop cu 10 zile libere pe luna, se poate ajunge si la 1.500 lei/luna. Avantajos si pentru provincie, **1.200 L;** ☎0733.617.583

418. **CASIERA,** prezentabila, cu abilitati de comunicare, liceu, angajeaza Fast-Food Mister Kebab. Program 1 sapt. lucru/1 sapt. liber. Salariu 1.400 lei net, CM, masa gratis, bonusuri. B-dul Aerogarii - Baneasa, **1.400 L/ 2 sapt.;** ☎0731.813.763

419. **CASIERA,** Spalatorie auto in zona Colentina angajeaza casiera serioasa. Programul de lucru este de la ora 8-20, o zi lucratoare, o zi libera. Salariul oferit este de 800 lei/luna. CV la adresa de email; ☎0769.749.971 spalatoria.activ@gmail.com

420. **CASIERA,** vanzatoare angajam pentru magazin de electrice zona Lacul Tei, Maica Domnului. Program luni - vineri 9:00-18:00, sambata 9:00-14:30, duminica inchis. Obligatoriu CV la interviu; ☎0724.542.316 severin.client@yahoo.ro

421. **CASIERA, vanzatoare raion mezeluri-branzeturi si lucratori comerciali pentru magazin alimentar, zona Colentina. Relatii la tel.; ☎0723.687.895**

422. **CASIERE.** Magazin Shop & Go, Mega Image, zona Militari, angajeaza urgent casiere si lucratori comerciali. Program flexibil. Experienta constituie un avantaj; ☎0749.010.773 danarov@yahoo.com

423. **CASIERE.** Pizzerie cu livrare la domiciliu angajeaza casiere, salariu atractiv plus comision. Relatii la: ☎0722.701.996/ 0769.016.699

424. **CASIERE.** Restaurant tip fast-food angajeaza casiere. Tel.; ☎0761.134.052

425. **CASIERI** Benzinaria Mol, 13 Septembrie, angajeaza casieri/ casiere; ☎021.410.62.43

426. **CASIERI** lucratori comerciali, angajam urgent,detalii la telefon; ☎0725.745.386

427. **CAUT** echipa pentru un apart. 2 cam., 42 mp, (baie, bucatarie, hol, living), zugravit, faianta, baghete, gauri, tapet, montat electrice, incepere imediat, D. Leonida; ☎0740.658.046

428. **CIRCULARIST** pal angajam, zona Sos. Fundeni, salariu 1.800 L (plus); ☎0722.632.630

429. **CIRCULARIST, Marcoshop este producator mobilier din PAL melaminat si angajajeaza circularisti cu experienta. Carte de munca, salariu atractiv. Locatie Faur poarta 4, sector 3. Program doua schimburi; ☎0766.638.967/ 0735.876.984 office@marcoshop.ro**

430. **COAFEZA** - angajez coafeza cu experienta, salon 13 ani, Drumul Taberei - Favorit, conditii avantajoase; ☎0722.609.552/ 0762.686.027

431. **COAFEZA** /hairstylist. Magic salon angajeaza coafeza. Conditii deosebite, mediu de lucru placut, salariu avantajos. Se ofera bonusuri in functie de performanta. Pentru mai multe detalii nu ezitati sa ne contactati; ☎0786.138.262 angajari@saloanelemagic.ro www.saloanelemagic.ro

★★★★★★★★★★★★★★★★★★★★

432. **COAFEZA ANGAJEZ URGENT PENTRU SALON DE INFRUMUSETARE DIN PAJURA NR 13, SECTOR 1, BUCURESTI; ☎0743.152.875;**

★★★★★★★★★★★★★★★★★★★★

433. **COAFEZA cu experienta angajam pentru salon Alice, Piata Delfinului; ☎0722.285.012**

434. **COAFEZA cu experienta minim 2 ani, salariu atractiv, CM platita, zona Gorjului, salariu atractiv, 1.800 L; ☎0724.357.422**

435. **COAFEZA** cu experienta minim 3 ani pentru Beaty Salon situat in sectorul 1 cu vad si clientela formata. Rog seriozitate; ☎0722.550.176

436. **COAFEZA** cu experienta pentru salon clientela formata (14 ani). Se ofera salariu fix; ☎0727.877.206

437. **COAFEZA** cu experienta pentru salon deschis de 14 ani, zona vad (statie metrou). Oferim salariu fix; ☎0727.877.206

438. **COAFEZA** cu experienta pt. Salon Happy Hours. Salariul incepe de la 2.000 L si creste in functie de portofoliul de clienti. Este situat in zona Berceni si functioneaza de 10 ani; ☎0744.547.220

439. **COAFEZA cu experienta si ucenic coafor pt. evolutie profesionala. Salon situat in zona Piata Trapezului, Salajan; ☎0726.207.864**

440. **COAFEZA** cu experienta, angajeaza salon stradal, Calea Vitan; ☎0764.430.800

441. **COAFEZA** cu experienta, manichiurista (tehnician unghii) pt salon infrumusetare cu vad, zona Salajan (Th. Pallady), conditii deosebite, salariu fix sau procent; ☎0766.014.142/ 0722.132.892

442. **COAFEZA** cu experienta, program de o zi cu o zi, carte de munca, clientela formata, **1.400 L;** ☎0722.452.600 palermaria@ymail.com

443. **COAFEZA** cu experienta, zona Turda; ☎0751.702.941/ 0760.912.554

444. **COAFEZA** Joly Salon angajeaza coafeza cu cunostinte in frizerie. Zona Timpuri Noi; ☎0723.614.889 iulialuncasu@yahoo.com

445. **COAFEZA MANICHIURISTA PENTRU SALON INFRUMUSETARE, ZONA PIATA PROGRESUL, CONDITII AVANTAJOASE; ☎0762.764.909**

446. **COAFEZA** manichiurista, cosmeticiana, frizerita, pentru salon de infrumusetare sectorul 3; ☎0766.527.180

Vino în echipa Aqua!
aqua friendly dry cleaning
ZONA: - BĂNEASA
- COTROCENI
- DRUMUL TABEREI
- TITAN
Fete prezentabile pentru recepţie curăţătorie haine
Cerinţe: minim liceul, abilităţi de comunicare, utilizare computer, atenţie distributivă, cunoaştere lb. engleză, aspect îngrijit.
Programări interviu: luni - vineri: 0733 689 658
Interviuri: Str. Barbu Văcărescu 313-321
Zona Floreasca

447. **COAFEZA** manichiurista, cosmeticiana, part time, pentru Beauty Transform Claudia, rog seriozitate, relatii la tel.; ☎0761.981.305

448. **COAFEZA** personal pt. coafor: coafeza, frizer, cosmeticiana si pt manichiura. Salonul se afla in rezident avangard in Militari, relatii la tel.: ☎0723.612.566 h3ma_2004@yahoo.com

449. **COAFEZA** pt. salon central, program o zi cu o zi duminica libera?, salariu fix; ☎0722.363.823

450. **COAFEZA** si coafeza sa stie si frizerie, manichiurista cu experienta (sa stie si unghii false) pentru salon coafor, zona Brancoveanu, vad, ofer carte de munca; ☎0734.548.871

451. **COAFEZA** si cosmeticiana, urgent pentru salon de infrumusetare Drumul Taberei, Valea Ialomitei; ☎0722.655.626

452. **COAFEZA** si frizerita cu experienta pentru salon infrumusetare Ambiant Salon. Adresa: Calea Ferentari nr. 138, sector 5; ☎0736.831.668/ 021.423.76.46

453. **COAFEZA** si manichiurista pedichiurista cu experienta minim 2-3 ani pentru salon Tineretului; ☎0722.237.209

454. **COAFEZA** stilista, pt. salon de lux Beauty Salon Unirii, 1dream beauty studio, (acceptam si incepatoare cu potential); ☎0728.580.314 office@1dream.

LOCURI DE MUNCĂ

HappyCREDIT®

Alătură-te echipei noastre:

CONSULTANŢI DE CREDITE

LA NOI NU CONTEAZĂ VÂRSTA SAU EXPERIENŢA

Îţi vom oferi:
- Iniţiere şi pregătire de specialitate
- Toate resursele necesare desfăşurării activităţii
- Dezvoltarea carierei şi posibilitatea de promovare

SUNĂ ACUM! 0732 55 66 77

505. **CONFECTIONER** -montator produse sport agrement. Perfectionare la locul de munca. Aptitudini tehnice si comerciale. Permis cat B. Disponibilitate deplasari in teritoriu; office@mese-biliard.ro

506. **CONFECTIONER / croitor, carte munca, salariu motivant, prime, bonusuri; ☎0749.654.173**

507. **CONFECTIONER in masina liniara, ctc-ist, designer si personal pt. capse si butoniere angajam urgent pt atelier haine dama, zona Tineretului; ☎0744.605.895/ 021.330.60.24**

508. **CONFECTIONER** masinist in masina liniara, urgent, pentru firma confectii textile dama, zona Politehnica - Bd. Iuliu Maniu. Program 7,00-16,00. Salariu 1.400-1.800 Lei; ☎0729.834.163

509. **CONFECTIONER** tamplarie PVC cu experienta si montator tamplarie PVC cu experienta si permis auto, angajam; ☎0786.182.700

510. **CONFECTIONER** tamplarie PVC, cu si fara experienta pentru Societate producatoare tamplarie Aluminiu/ PVC. Tel. 10.00- 16.00; ☎0729.168.699

511. **CONFECTIONER textil-realizare rochii cap-coada pentru atelierul de creatie Cristallini, salariu atractiv, mediu de lucru placut, contract munca, program 8h cu pauza de masa, asigurare de sanatate, proba platita; ☎0734.191.921 jobs@cristallini.ro www.cristallini.com**

512. **CONFECTIONER** textile cu experienta angajam urgent, masina liniara, triploc, pentru produse cap - coada copii. Zona Cutitul de Argint, program L-V 8.00-16.00, carte de munca, **1.150 L;** ☎0721.501.009

513. **CONFECTIONER,** Atelier confectii dama angajeaza confectionere cu experienta. Electromagnetica Business Park-Calea Rahovei. Tel.; ☎021.634.31.49/ 0722.243.683 cameliazahan@yahoo.com

514. **CONFECTIONER,** Croitorie in serie angajam personal cu experienta pentru postul de confectioneri (masinisti). Salariul atractiv. Relatii la telefon; ☎0745.400.199

515. **CONFECTIONER, masina liniara triplok, muncitor necalificat. Carte de munca si bonuri de masa; ☎0727.387.435**

516. **CONFECTIONERA** Atelier croitorie, zona Fundeni, angajam confectionere, mester (sef atelier). Dorim seriozitate si profesionalism. Oferim carte de munca, salarii avantajoase; ☎0722.815.082/ 0771.752.873

517. **CONFECTIONERA cu experienta pe masina simpla, surfilat, uberdeck. Salariu atractiv si conditii bune de munca. Zona Colentina - Doamna Ghica; ☎0724.936.331**

518. **CONFECTIONERA cu experienta, salariu motivant, zona Voluntari, rog seriozitate; ☎0744.355.546**

519. **CONFECTIONERA modelier, sef atelier cu experienta 5 - 10 ani produse cap - coada, de dama, CM, bonuri, transport, salariu deosebit, sector 1, metrou; ☎0724.580.742**

520. **CONFECTIONERA** Realizare rochii cap-coada pentru atelierul de creatie M.Marquise, salariu atractiv, contract de munca, mediu de lucru placut, program 8 ore, pauza de masa, proba platita, sediul in Dorobanti; ☎0722.953.443 office@mmarquise.com www.mmarquise.com

521. **CONFECTIONERA,** ASINED angajeaza confectionera pentru masina de cusut industriala. Va oferim carte de munca, bonuri de masa, asigurare medicala privata. Program 7.30-16.00, luni-vineri. Cautam persoane cu experienta; ☎021.316.27.85/ 0722.411.446 office@asined.ro www.asined.ro

522. **CONFECTIONERA,** zona Carrefour Colentina, capatul tramvaiului 21; ☎0766.624.709

523. **CONFECTIONERA.** Yokko angajeaza confectionera masina liniara. Salariu 1.200 - 1.600 L + bonuri de masa, transport, zona Baba Novac; ☎021.324.53.08/ 0767.341.095

524. **CONFECTIONERE** Atelier confecţii dama angajeaza constructor de tipare si confectionere cu experienta. Salariu avantajos, zona Baicului. ☎021.336.67.39

525. **CONFECTIONERE** cu experienta in liniara, triplock, uber, etc pt. firma confectii de dama, zona Fundeni, oferim carte de munca, program stabil, ore suplimentare platite, salarii la timp, **1.200 L;** ☎0722.815.082/ 0771.752.873

526. **CONFECTIONERE** cu experienta in toate masinile pentru confectii dama serie. Salariu bun, CM, conditii bune de munca, mediu placut; ☎0765.240.626 karla.romania@gmail.com karla.club

527. **CONFECTIONERE cu experienta pt. atelier croitorie, program l-v, salariu atractiv; ☎0761.724.165**

528. **CONFECTIONERE** cu experienta, pensionare sau somere pt. atelier in zona Dristor - Baba Novac; ☎0723.604.670

529. **CONFECTIONERE** cu experienta. Se apreciaza folosirea masinilor speciale (Zale, Überdeck, cusatura frantuzeasca). Operator sala croit cu experienta in realizare incadrari, span, kuris, banzic pentru firma confectii textile tehnice din incinta Apaca, sectorul 6, Bucuresti angajeaza cu contract de munca, salariu fix pornind de 1.170 L net+ bonduri de masa. Program 8,00-16,30. Mai multe relatii la: ☎0763.629.862

530. **CONFECTIONERE** in masina simpla si Triplock, contract de munca si salariu motivant; ☎0766.506.990/ 0740.640.657

531. **CONFECTIONERE** lenjerie pat, angajez, sector 4; ☎0722.384.479

532. **CONFECTIONERE** masiniste liniara si triplok si pentru (formare la locul de munca) atelier serie mica zona Militari. Salariul motivat 1.000-1.500 net, ☎021.434.88.48/ 0747.501.279

533. **CONFECTIONERE pentru masina liniara si triplok atelier confectii metrou Iancului. ☎0764.371.097**

534. **CONFECTIONERE** pentru masini de cusut liniare, contract pe 8 ore, bonuri, salariu negociabil individual, lucru pe operatii, apropre de metrou, transport decontat. Preferabil cu experienta.Si personal necalificat; ☎0725.336.770

535. **CONFECTIONERE** textile si fete la calcat, atelier croitorie din sector 4, Bucuresti, cartierul Berceni, angajeaza; ☎0723.074.427/ 021.683.30.00

536. **CONFECTIONERE,** angajam personal cu experienta pentru: lineara, triplok si alimentare pt. sectie croitorie zona Obor (formare la locul de munca). Salariul in functie de experienta, carte de munca, ☎0767.734.066

537. **CONFECTIONERE,** Firma Confectii dama angajeaza confectionere cu experinta, se acorda salariu+bonuri de masa; ☎0723.642.453

538. **CONFECTIONERE,** masiniste triploc, masina simpla, butoniere capse fabrica confectii textile, tricouri, salopete lucru linie noua camasi, ctr. munca, salariu, tichete masa -L-V 7-15.15, zona Bucurestii Noi, Laromet, ☎0731.022.108

539. **CONFECTIONERE.** Atelier de confectii dama angajeaza confectionere cu experienta salariu 1.200 lei si constructor de tipare zona Baicului; ☎0788.572.699/ 021.336.67.39

540. **CONFECTIONERI** cu experienta. Punctul de lucru se afla in zona Semanatoarea, Regie, program 8 ore pe zi luni-vineri, salariu atractiv, posibilitati de promovare; ☎0726.110.499 alina@dasha.ro www.dasha.ro

541. **CONFECTIONERI** Fabrica confectii dama angajam confectioneri imbracaminte cu experienta, salariu avantajos, CM, zona sos. Viilor, **1.200 L;** ☎0744.433.373

542. **CONFECTIONERI** Fabrica confectii dama angajam confectioneri imbracaminte cu experienta, salariu avantajos, CM, zona sos. Viilor, **1.200 L;** ☎0744.433.373

543. **CONFECTIONERI imbracaminte si muncitori necalificati in vederea formarii de lucratori confectii, calcatori interfazic si finali, lucratori sala croit, bandzicari, angajeaza firma Passo Company fondata in 1994, specializata in productia de costume de calitate pentru barbati, sos. Morarilor nr. 1, sector 2 (incinta Postavaria Romana) metrou Costin Georgian. Contract de munca nedeterminat, salariu atractiv, tichete masa; ☎0729.728.317/ 021.255.51.10**

544. **CONFECTIONERI** masini si simple si speciale, calcatori, muncitori necalificati confectii, salariu atractiv, bonuri de masa. Zona Militari. Angajam si pensionari, ☎0729.025.741 globaltextiletuelsrl@yahoo.com

545. **CONFECTIONERI** montatori tamplarie aluminiu, experienta in aluminiu, carte munca; ☎0723.264.493

546. **CONFECTIONERI pentru linie completa produse textile si personal sala de croit. Zona Unirii. Salariu incepand de la 1.400 L; ☎0722.292.009 office@tafromania.ro**

547. **CONFECTIONERI,** calcatori si CTC-sti, angajam pentru fabrica de confectii; ☎0722.604.008/ 0722.307.299

548. **CONFECTIONERI.** Nissa firma producatoare de confectii dama. Angajeaza: confectioneri in industria textilă si muncitori necalificati. Iti doresti un loc de munca sigur si pe perioadata nedeterminata. Ai experienta in confectii si vrei sa ai un castig salarial lunar cuprins intre 1.200 si 2.000 lei, dar fara a exista o plafonare de salariu, acesta depinzand de realizarile tale. Esti fara experienta si te-ar motiva sa obtii o calificare in meseria de confectioner. Vrei sa lucrezi de luni pana vineri in intervalul orar 07,00- 15,30 si sa ai mai mult timp liber pentru tine. Daca ai raspuns pozitiv la toate intrebarile de mai sus si daca cunosti operatiunile de coasere, la masina de cusut si modul de imbinare a pieselor sau daca esti interesat sa inveti, daca esti muncitor, comunicativ, flexibil, iti place sa lucrezi in echipa, esti orientat spre a obtine rezultate, atunci te rugam sa ne contactezi la nr. telefon: 0731.505.782 de luni- vineri, intre orele 09,00- 17,30, email: office@nissa.ro. Locatia: zona Baicului, Gara Obor. www.nissa.ro;

549. **CONFECTIONERI** tamplarie PVC. Fabrica pvc Bucuresti, angajam in cele mai avantajoase conditii, confectioneri tamplarie pvc, sef de schimb, muncitori necalificati, garantam cele mai bune salarii; ☎021.336.22.22/ 0728.974.434 irina.socolescu@decopvc.ro

550. **CONSILIER** imobiliar, dezvoltator Berceni/Ilfov cu portofoliu vast de proprietati angajeaza persoane cu experienta pentru vanzari terenuri/vile, seriozitate, fair-play, conditii excelente de lucru, venituri foarte bune, cv, office@exclusivconstructii.ro

551. **CONSILIER** vanzari mobilier pentru punct de lucru Carrefour Militari. Asteptam CV-uri la adresa, rosinigrup@yahoo.com

552. **CONSILIER IMOBILIAR Creative Brokers angajaza 10 consilieri imobiliari pentru Sector 4 si zonele limitrofe. Detalii http://www.creativebrokers.ro/cariere; ☎0726.764.420 voni.catanescu@creativebrokers.ro www.creativebrokers.ro**

553. **CONSILIERA,** pune-ti frumusetea in valoare. Activitate de consiliere online pentru persoane sociabile. Beneficiezi de asigurare de sanatate privata, acces la servicii de infrumusetare, abonament la fitness; ☎0740.557.687 www.luxury-studio.ro

554. **CONSILIERI** vanzari piese auto, angajam cu program fix si salariu atractiv; ☎0721.607.786/ 0761.875.850/ 0762.829.608

555. **CONSTRUCTOR** tipare (maestru croitor) prog. L-V, 8.00- 20.00, salariu, **5.000 L;** ☎0768.887.439

556. **CONSTRUCTOR tipare angajeaza firma de confectii dama; ☎0747.033.220**

557. **CONSTRUCTOR** tipare, atelier de creatie vestimentara angajeaza constructor tipare. Se solicita experienta in constructia tiparelor pentru confectii de dama; ☎0749.032.702

★★★★★★★★★★★★★★★★★★★

558. **CONSTRUCTOR TIPARE. EXPERIENTA IN CONSTRUCTIA MANUALA A TIPARELOR INDIFERENT DE DIFICULTATE PENTRU ROCHII DE SEARA/ PRODUSE PRETAPORTER; EXECUTAREA PROTOTIPULUI, SIMT DE RASPUNDERE SI SPIRIT DE ECHIPA, FULL TIME/PART TIME; ☎0760.398.403**

★★★★★★★★★★★★★★★★★★★

559. **CONSULTANT** credit cu sau fara experienta pentru sector 5. Posibilitati de promovare. Castiguri atractive; ☎0726.688.486/ 0768.668.008/ 0756.072.633

560. **CONSULTANT** vanzari, urgent, conditii foarte bune. Detalii; ☎0756.097.260

561. **CONTABIL** (a) autorizat, pentru soc. de constructii si infrastructura cu sediul in Bucuresti, sector 2. Relatii la tel./e-mail: ☎0730.444.450 hr@cdy.ro

562. **CONTABIL** cu carte de munca, Sector 6, Telefon ☎0722.291.968

563. **CONTABIL cunoscator contabilitate primara pentru productie mobilier, fabrica mobila sect. 4, zona Progresu; ☎0721.844.725 office@casa2002.ro**

564. **CONTABIL** Junior angajeaza Societate comerciala, productie si comert, situata in Jilava; ☎0728.180.958 anuta_laura@yahoo.com

565. **CONTABIL** pentru firma SRL din sectorul 6. ☎0721.852.999/ 0761.579.050

566. **CONTABIL** primar angajeaza restaurant, relatii la tel.; ☎0731.426.606

567. **CONTABIL** primar cu experienta. Cautam o persoana dedicata care sa faca contabilitate cu responsabilitate. Salariu 1.400 - 2.100 L. Zona Ghencea. Pentru angajare suna acum, **1.500 L;** ☎0723.789.035 recrutare.personal10@gmail.com www.gati.ro

568. **CONTABIL** Senior angajeaza Societate comerciala, productie si comert, situata in Jilava; ☎0728.180.958 anuta_laura@yahoo.com

569. **CONTABIL.** ACR angajeaza contabil cu experienta cunoscator legislatie specifica si Wizcount. ☎021.317.82.50/ 021.315.55.10

570. **CONTABIL.** SC angajeaza in urmatoarele conditii: experienta intr-o pozitie similara minim 10 ani, experienta pe domeniul distributie bauturi alcoolice si nonalcoolice, cunostinte solide in ceea ce priveste legislatia in vigoare privind domeniul financiar-contabil. CV pe adresa de mail. Relatii la telefon; ☎021.492.01.81 office@bere-bauturi.ro

571. **CONTABILA** pentru contabilitate primara, zona sector 5; ☎0722.514.114/ 0723.526.253

572. **CONTABILA,** experienta minim 3 ani, cunostinte bune contabilitate, fiscalitate, drept, Soft Saga, Excel, office. Rog cv foto la email, imob.construct@yahoo.ro

573. **CONTABILE** primare, S.C. Cosim, zona Afumati, Ilfov; ☎0722.604.794

574. **CONTABILITATE** primar, caut o fata vorbitoare de limba spaniola si engleza cu minime cunostinte economice pentru angajare in Bucuresti. Cine este interesat sa trimita CV la adresa de mail, ☎0722.579.486 contabilitate@euroguadasol.ro

575. **COORDONATOR** vulcanizare + spalatorie, seriosi, muncitori, cu experienta, salariu motivant+ comision; ☎0721.607.786/ 0762.829.608

576. **COSAR** Asociatia Casa de Ajutor Reciproc a Pensionarilor "Omenia" Bucuresti, strada Amurgului, nr. 55, sector 5. Angajeaza urgent "Cosar", pensionar sau in pragul pensionarii-cu contract individual de munca. Relatii la tel.; ☎0723.191.888/ 021.423.17.49

577. **COSMETICIANA** in salon situat in Drumul Taberei cu vad format. Salariu, comision (40%) dupa ce se depasesc incasarile aferente salariului fix. Duminica libera, **1 €/ luna;** ☎0722.813.992 stancusorin@ymail.com

578. **COSMETICIANA** Oky Doky Salon, situat pe Stefan cel Mare, angajeaza cosmeticiana cu experienta. Iti oferim mediu profesional placut, conditii de lucru moderne si posibilitati de castiguri substantiale; ☎0724.977.554 glodi70@yahoo.it

579. **COSMETICIANA,** frizerita, manichiurista, o zi cu o zi, salon zece ani, vad, carte munca, Rahova; ☎0728.912.545/ 0744.811.796

580. **COSMETICIANA,** manichiurista, cu experienta, salariu avantajos, zona Victoriei, salon cu vad, conditii foarte bune de munca, program o zi cu o zi; ☎0741.375.087

581. **COVRIGAR** covrigareasa pentru patiserie Drumul Taberei, Piata Moghioros; ☎0784.227.774

582. **COVRIGAR** cu experienta, salariu motivant; ☎0773.803.631/ 0720.364.711

583. **COVRIGAR** patiser, SC AS PAN SRL angajeaza, in zona Calea Vitan. Relatii; ☎0773.992.752

584. **COVRIGARI** vanzatori si ajutor patiser, zona Piata Sudului - Berceni ☎0766.312.800

585. **CROITOR** angajam croitor/ croitoreasa cu experienta in confectionarea hainelor barbatesti. Salariu mai mult decat atractiv. Detalii la telefonul; ☎0767.591.496 Ale.ss_david@yahoo.com

586. **CROITOR** cap-coada, (eventual maistru) cu multa experienta, pentru casa de moda , confectii dama lux. Zona Piata Romana. Metrou. Confectionat produs cap-coada dupa masuri. salariu foarte atractiv, **3.000 L;** ☎0735.220.005 office@loulou.co

587. **CROITOR** Casa de moda angajeaza maistru croitor. Cerinte: croit la comanda dupa schita sau masuri si realizarea produsului cap coada. Zona Piata Romana, aproape de metrou. Salariu: intre 3.500 - 5.000 lei, **4.000 L;** ☎0736.371.781

588. **CROITOR** croitoreasa sau modelier pt. atelier de creatie din Bucuresti, zona Floreasca, ☎0755.125.756 marina.enescu@gmail.com

589. **CROITOR** cu experienta in domeniu costume medicale, sector 6 - Crangasi; ☎0766.659.799

590. **CROITOREASA** Angajez masinista (croitoreasa) pentru lenjerii pat; ☎0745.182.259 luminitacristea@yahoo.com

591. **CROITOREASA** Atelier de design vestimentar in expansiune cautam croitoreasa si confectionere pentru produse cap-coada dama. Salarii atractive, carte de munca, langa Piata Romana, bonusuri, full time sau part time, **2.000 L/ luna;** ☎0723.353.353

592. **CROITOREASA cu experienta confectii si retusuri usoare, Sector 5. Conditii de munca si salarizare foarte buna; ☎0767.316.194**

593. **CROITOREASA cu experienta in masina cusut produs cap-coada, finisaje impecabile, creatie si imaginatie, program 8h/zi L-V, salariu atractiv + comision, contract de munca, zona Romana, 1.800 L/luna; ☎0754.553.270 sharbek@yahoo.com**

594. **CROITOREASA** cu experienta in retusuri dama/ barbati. Salariu + comisoon, mediu de lucru destins, carte de munca. Atelier situat in zona Obor; ☎0767.822.448

595. **CROITOREASA cu experienta pentru confectionarea de produse cap - coada, pentru atelier de creatie vestimentara. Salariu atractiv, conditii de munca foarte bune; ☎0761.596.281**

CÂŞTIGURI NELIMITATE PENTRU
DOAMNE ŞI DOMNIŞOARE, CONVERSAŢII ONLINE
• Vârsta minimă 18 ani
• fără experienţă şi limită de vârstă
• carte de muncă • salarii şi bonusuri reale
0736.752.963

596. **CROITOREASA** cu experienta, salariul **1.500 L;** ☎0762.180.477/ 0722.180.477/ 0762.620.155

597. **CROITOREASA** Cusatoreasa pentru produs cap/ coada. Atelier zona Victoriei; ☎0748.119.171

598. **CROITOREASA** pentru atelier croitorie retus situat in zona Titan- 1 Decembrie, salariu + comision, carte de munca; ☎0765.255.122

599. **CROITOREASA PENTRU EXECUTIE COSTUME DE SCENA. RUGAM SERIOZITATE, SALARIU AVANTAJOS; ☎0767.673.508**

600. **CROITOREASA pentru post sef atelier cu experienta minim 10 ani la croit, produse de dama in serie sau comanda. Salarizare deosebita si conditii de lucru, binuri de transport - sector 1, metrou Aurel Vlaicu; ☎0724.580.742/ 021.232.61.69**

601. **CROITOREASA** pentru retusuri usoare, conditii de munca si salarizare foarte buna pentru atelier croitorie retus. Program 8 ore/zi; ☎0768.255.646

602. **CROITOREASA** retus pentru Carrefour Colentina. Salariu + bonus atractiv; ☎0728.891.223

603. **CROITOREASA** serioasa, obligatoriu cu experienta in confectionarea si retusarea rochiilor de lux, de ocazie la cele mai inalte standarde. Oferim salariu motivant si mediu de lucru foarte placut. CV pe email; ☎0737.377.269 office@dressbox.ro www.dressbox.ro

604. **CROITOREASA -** retusiera, cu experienta, pentru atelier retus. Program si salariu motivant; ☎0723.254.463

605. **CROITOREASA,** angajam croitorese pentru Bucuresti, zona Decebal, contract de munca, part time sau full time. Cerinte: experienta in realizarea produselor vestimentare (croit, cusut); ☎0722.371.965 atelier@izabelamandoiu.com

606. **CROITOREASA,** angajez croitoreasa cu experienta in Bucuresti. Ofer si cer seriozitate; ☎0725.232.393 tismanaru.fashion@yahoo.com

607. **CROITOREASA,** angajez croitoreasa cu experienta in coaserea produselor cap-coada pentru 4 sau 8 ore /zi, salariu atractiv, mediu de lucru placut, pentru mai multe detalii va rog sa ma contactati, zona Pantelimon; ☎0730.411.591 eu_diana26@yahoo.com

608. **CROITOREASA,** Atelier de creatie vestimentara angajeaza croitoreasa cu experienta in croitoria de dama. Cerinte: experienta in croit, realizarea produselor cap-coada; ☎0749.032.702

609. **CROITOREASA, calcatoreasa si personal primire-receptie in zona Floreasca (metrou Aurel-Vlaicu, Mall Promenada) si in zona Pantelimon (Mega Mall), angajam pt. Curatatorie de haine; ☎0755.200.011**

610. **CROITOREASA,** cu experienta in retusuri dama/ barbati. Cautam persoana onesta si placuta. Salariu + comision, mediu de lucru destins, carte de munca. Atelier zona Mihai Bravu - Dristor; ☎0724.554.282

611. **CROITOREASA,** personal sala croit tipare si modelier. Salariu atractiv + bonusuri; ☎0736.330.955

612. **CROITOREASA,** Senior Tailor atelier croitorie angajeaza croitorese/retusier cu experienta cu norma intreaga pentru punctele de lucru. Mediu de lucru select si utilat cu utilaje profesionale. Salariu intre 1.200-2.000 L; ☎0722.524.014 comenzi@croitorie-retus.ro www.croitorie-retus.ro

613. **CROITOREASA.** Angajez croitoreasa comanda si serie mica zona Banu Manta salariul 2.500 L, program 8.30-16.30 contact tel; ☎0727.761.841

614. **CROITOREASA.** Atelier creatie si retusuri cu activitate de peste 2 ani in Bucuresti, central, mareste echipa. Varsta nu are nici o importanta pentru noi. Probele sunt platite. Salariu corect in functie de cunostinte; ☎0723.614.495

615. **CROITORESA.** atelier de croitorie angajeaza croitoreasa cu experienta produs cap - coada program 8 ore, prime, bonusuri, concedii platite, salariu motivant; ☎0726.095.146

616. **CROITORESE** angajam pentru atelier de retusuri, zona Maica Domnului. Salariu foarte atractiv; ☎0728.061.888/ 0766.645.594

617. **CROITORESE** confectionere pentru masina simpla pt. atelier confectii dama, se lucreaza pe operatii, program 8 ore, salariu motivant zona sos. Viilor; ☎0723.009.441

618. **CROITORESE** cu experienta pentru: lineara, triploc si calcat pt. sectie croitorie. Salariu de la 800 L la 1.500 L in functie de experienta, carte de munca, bonuri de masa. Orar 7:30-16:00; ☎0722.482.100

619. **CROITORESE cu experienta produs cap-coada pentru atelier creatie vestimentara, zona Arcul de Triumf, sector 1; ☎031.104.56.55/ 0731.723.323**

620. **CROITORESE lenjerii pat, pentru atelier croitorie, zona Bucur; ☎0725.274.697**

621. **CROITORESE pentru: masini de cusut simple, triploc, mese de croit, croitor tiparist. Se ofera carte de munca salariu minim, 1.300 L; ☎0756.714.066**

622. **CROITORESE, confectionere in masina liniara si triplock, salariul 1.300 L, Sectorul 2, Gara de Est, zona Baicului, program 08.00-16.30, cu carte de munca; ☎0751.208.868**

623. **CROITORESE,** croitori, cu experienta, produs cap-coada, angajez urgent, 10 ore/ zi, salariu negociabil; ☎0762.495.462

624. **CROITORI** manuali, masiniste, personal pentru pregatit cusut, cismari talpuitori; ☎0745.980.669/ 0749.117.972/ 031.428.40.72

625. **CROITORI/SE,** cusatorese, accesoriste, proba de lucru, salariu convenabil. Caut urgent; ☎0773.301.486

626. **CROITORIE,** broderie, angajam lucratori croitorie si broderie cu experienta pentru productie rochii lux. Proba de lucru la interviu. Salariu motivant bonusuri. Acces metru. Sediu in centrul orasului; ☎0744.556.557

627. **CURATATORIE** textile angajeaza personal spalatorie lenjerie. Program 8 ore, trei schimburi, salariu motivant. Zona Vitan Barzesti; ☎0722.320.617

628. **CURATATORIE,** angajeaza calcatorese calandru, nu este necesara experienta, zona Vitan, Barzesti, salariu motivant, ☎0728.035.286

629. **CURIER** bicicleta, livrare plicuri cu bicicleta in Bucuresti conform regulament, pachet salarial atractiv; ☎0745.772.258

630. **CURIER. Editura de carti angajeaza urgent curier, colectiv tanar, cu/fara experienta. Program de lucru 8,00-18,00; ☎0728.650.079**

631. **CURIER. Salariul de 1.400 L, plata zilnica. Reprezentant vanzari, salariul de la 1.400 L+bonusuri. Program de lucru de la 8,00-18,00; ☎0729.492.492**

632. **CUSATOREASA** cu experienta angajeaza cu carte de munca fabrica de canapele cu sediul in Bucuresti; ☎0722.835.611

633. **DANSATOARE** Bucuresti, club de noapte. Conditii de lux, profesionalism. Sistem de lucru avantajos, ca in strainatate. Se cere aspect fizic placut, tinuta eleganta de seara, multa seriozitate. Posibilitate cazare, **100 €/ seara;** ☎0722.227.112 office@mmmproductions.biz

634. **DANSATOARE,** night club doamne domnisoare cu sau fara experienta, varsta minima 18 ani, plata la zi comision plus tips, program flexibil 22-05, 4-5 zile pe saptamana, oferim cazare; ☎0724.618.784

635. **DECORATOR** floral. Angajam decorator floral cu experienta minim 1 an, pentru spatiu comercial/ atelier, salariu motivant; ☎0755.367.896

636. **DEPOZIT** legume fructe angajeaza urgent fete ambalare, baieti manipulare marfa, femeie pt curatenie, baieti pt operare utilaje ambalare, soferi toate categorile, pt interviuri de l-v intre 09-16 in Voluntari, str. Barsei, nr. 2, ☎0735.207.268

637. **DESERVENT** utilaje pentru jcb 3cx si excavator jcb. Cerinte: experienta min. 2 ani, permis cat. C/TR, diploma mecanic utilaje, rel. la; ☎0755.742.290/ 0740.151.506

638. **DIRECTOR** departament alimentatie publica (F&B Controller) cautam, experienta in alimentatie publica, studii superioare, limba engleza-nivel avansat. CV la mail; andreea.dobrescu86@yahoo.com

639. **DIRECTOR** Executiv angajeaza Societate Comerciala, productie si comert. Email ☎0720.600.031 busuioc.casaeduard@yahoo.ro

640. **DIRECTOR** vanzari angajeaza Societate Comerciala. CV la email; ☎0720.600.031 busuioc.casaeduard@yahoo.ro

641. **DISPECER** Firma de livrare mancare la domiciliu angajeaza dispecer preluare comenzi si ambalatori produse; ☎0723.227.220

642. **DISPECER** monitorizare video, ture de 12 ore, 4 zi/ 2 libere/ 4 nopti/ 2 libere, program de zi 07-19. Persoana cu experienta, abilitati dezvoltate utilizare calculator. Bd. Theodor Pallady 44D, **1.200 L;** ☎0737.523.284

643. **DISPECER** urgent pentru dispecerat national monitorizare sisteme de alarma. De preferat cunostinte engleza, atentie distributiva, atentie la detalii, atestat dispecer. Rugam CV pe e-mail; ☎0747.225.923 recrutare.mi@securitas.com.ro www.securitas.com.ro

644. **DISPECER,** angajeaza firma de taxi, cunostinte PC, vorbitor limba engleza, program scurt; ☎0766.521.527

645. **DISPECER,** Societate de paza si protectie, angajeaza dispeceri cu experienta, pentru obiectiv Vodafone, zona Pipera, se ofera transport de la metrou la obiectiv si inapoi. Rog cv-uri pe adresa de mail, **1.400 L;** ☎0751.284.721/ 0734.444.411 armand@companiadepaza.ro

646. **DISPECERA,** picol. Restaurant Sytago situat in zona Magurele Ilfov angajeaza dispecera catering, picoli, femeie la curatenie; ☎0760.085.088

647. **DISPECERE.** Puls Medica angajeaza dispecere. Program ture 12 h (zi sau noapte). Persoanele interesate pot trimite CV la e-mail sau pot lasa CV-ul la receptia clinicii din str. Ion Calin nr. 37; resurseumane@pulsmedica.ro

648. **DISPECERI** pentru supraveghere video, urgent, cu/ fara experienta, preferabil din sectoarele 2,3 si oras Pantelimon. Asteptam CV-urile dvs. pe e-mail. Program in ture 12/24-12/48; ☎0722.552.799 marketing@starc.ro

649. **DISTRIBUITOR cu/fara experienta, munca de teren, salariu, 1.400 L; ☎0763.172.870**

650. **DISTRIBUITOR, agent vanzari, curieri pentru companie internationala. Posibilitate de avansare rapida. Salariul de la 1.500 L; ☎0763.172.870**

651. **DISTRIBUITORI** hrana si accesorii animale de companie, angajeaza lucratori/gestionari pentru depozitul din zona Catelu (metrou Anghel Saligny); ☎0731.777.735

652. **DISTRIBUITORI** pliante, fete - baieti cu experienta, zona sector 6, livratori pizza sector 6. Informatii dupa ora 12.00; ☎0722.381.110

653. **DOAMNA consilier vanzari in magazin de textile/accesorii vestimentare dama, zona Dorobanti, cerinte atitudine pozitiva, serios, organizat. Oferta program 8h/zi L-V, salariu fix+com, contract, trimite cv+poza, 2500 L; ☎0754.553.270 angajari.job@gmail.com**

654. **DOAMNA consilier vanzari in magazin de textile/accesorii vestimentare dama, zona Dorobanti, cerinte atitudine pozitiva, serios, organizat. Oferta program 8h/zi L-V, salariu fix+com, contract, trimite cv+poza, 2.500 L; ☎0754.553.270 sharbek@yahoo.com**

655. **DOAMNA consilier vanzari in magazin de textile/accesorii vestimentare dama, zona Dorobanti, cerinte atitudine pozitiva, serios, organizat. Oferta program 8h/zi L-V, salariu fix+com, contract, trimite cv+poza, 2.500 L/ luna; ☎0754.553.270 sharbek@yahoo.com**

656. **DOAMNA** fara obligatii interna pentru menaj unui nevazator ☎0786.360.220/ 0721.217.679

657. **DOAMNA MENAJ SI CALCAT, SALARIU MOTIVANT, SE CERE CALITATE, DOMNESTI; ☎0744.552.969**

658. **DOAMNA** pentru ingrijire batran si menaj usor. 1.300 - 1.500 lei; ☎0742.360.223/ 021.336.02.21

659. **DOAMNA** pentru menaj. Domn singur, pensionar, 70 ani, caut doamna pentru menaj contra casa la tara, 30 km Bucuresti; ☎0760.130.788

660. **DOAMNA** serioasa, fara obligatii pentru menaj, ingrijire doamna in varsta, deplasabila; ☎0767.502.365

661. **DOAMNE** domnisioare cu/ fara experienta pentru conversatii online. Lb. engleza mediu. Camere individuale, comisioane intre 50%-80% plata bilunar, seriozitate, sedinte foto profesionale, program flexibil, angajare imediata; ☎0767.129.820 simplu.studio2010@gmail.com

Angajam fara limita de varsta si fara experienta

MODELE ONLINE

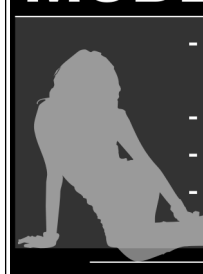

- program de **8h/zi**, **flexibil** si in ture
- **forme legale** de angajare
- **bonusuri** si salarii reale
- servicii de **training** si **infrumusetare**

Contact: **0769.551.337**
angajari@dream-studio.ro

662. **DOAMNE** si domnisoare cu sau fara experienta, aspectul fizic nu conteaza. Iti oferim 300 $ la angajare. Activitate legala cu contract de munca. Procent comision pana la 80%, bonusuri mari oferite lunar. Vrei sa ai castiguri nelimitate si un program ales de tine? Vino sa castigi bani din videoconversatii. Detalii la: ☎0767.640.565/ 0726.567.433 www.kirastudio.ro

663. **DOAMNE** si domnisoare, conversatii online. Castiguri nelimitate. Varsta minima 18 ani, fara experienta si limita de varsta, carte de munca, salarii si bonusuri reale; ☎0736.752.963

664. **DOAMNE** si domnisoare, fara limita de varsta si fara experienta pentru videoconversatii. Castig 100% in prima luna, garantat carte de munca, sediu central in zona Piata Victoriei, sedinte gratuite de infrumusetare in salonul nostru, suport financiar pentru nevoi personale. Contact: ☎0769.551.332

665. **DOAMNE** si domnisoare, sunt Razvan si angajez doamne/ domnisoare pt. masaj de relaxare. Experienta nu e necesara, conditii foarte bune, castiguri consistente, plata zilnic, cazare pt. provincie, **4.000 L;** ☎0723.717.410/ 0768.956.837

666. **DOAMNE** si domnsioare, firma din America cauta doamne si domnisoare pentru conversatii online. Salariu de 3.000 $/luna. Fara batai de cap. Activitate legala cu contract de munca. Programul ti-l faci tu, ai bonusuri lunare, 300 $ la angajare, comision de pana la 80%; ☎0737.809.752/ 0766.715.701 www.studiobliss.ro

667. **DULGHER cu experienta pentru perioada lunga zona Bragadiru, Ilfov. Contract de munca si salariu atractiv. Obligatoriu proba de lucru, ☎0732.878.213 sorin@urban-home.ro**

668. **DULGHER,** fierar, necalificat, persoane serioase, in Bucuresti; ☎0728.012.298

669. **DULGHER,** firma de constructii angajeaza urgent dulgher cu experienta. L-V 8-18, S 8-14, doua sambete libere. Salariu 1.800 lei, **1.800 L/luna;** ☎0734.122.367

670. **DULGHERI** cu experienta (exclus echipe), salariul tot pe cartea de munca 2.609 L brut, net 1.800 L + 200 L tichete de masa, program luni-vineri 8:00-18:00, zona de lucru vizavi de Auchan Militari; ☎0733.822.822 contact@transparentresidence.ro

671. **DULGHERI** cu experienta (exclus echipe), salariul tot pe cartea de munca 2.609 L brut, net 1.800 L + 200 L tichete de masa, program luni-vineri 8:00-18:00, zona de lucru vizavi de Auchan Militari; ☎0733.822.822 contact@transparentresidence.ro

672. **DULGHERI** cu experienta (exclus echipe), salariul tot pe cartea de munca 2.609 L brut, net 1.800 L + 200 L tichete de masa, program luni-vineri 8:00-18:00, zona de lucru vizavi de Auchan Militari; ☎0733.822.822 contact@transparentresidence.ro

673. **DULGHERI** cu experienta (exclus echipe), salariul tot pe cartea de munca 2.609 L brut, net 1.800 L + 200 L tichete de masa, program luni-vineri 8:00-18:00, zona de lucru vizavi de Auchan Militari; ☎0733.822.822 contact@transparentresidence.ro

★★★★★★★★★★★★★★★★★★★

674. **DULGHERI CU EXPERIENTA (EXCLUS ECHIPE), SALARIUL TOT PE CARTEA DE MUNCA 2.609 L BRUT, NET 1.800 L + 200 L TICHETE DE MASA, PROGRAM LUNI-VINERI 8:00-18:00, ZONA DE LUCRU VIZAVI DE AUCHAN MILITARI; ☎0733.822.822 CONTACT@TRANSPARENTRESIDENCE.RO**

★★★★★★★★★★★★★★★★★★★

675. **DULGHERI** cu experienta si muncitori necalificati firma constructii angajeaza cu contract de munca. Sunati numai intre orele 9,00-17,00; ☎0731.659.659

676. **DULGHERI** fierari. Rog seriozitate. Relatii la telefon; ☎0740.258.

LOCURI DE MUNCĂ

Producător de mobilă pentru export cu peste 250 angajați

SC MOBILUX SA,
ANGAJEAZĂ

pentru a susține o creștere a activității de producție

MUNCITORI (femei și bărbați)

pentru PRODUCȚIA DE SERIE

Experiența în *industria lemnului* sau *mobilei* constituie un avantaj, dar nu este obligatorie.

Asigurăm formare la locul de muncă.

Căutăm muncitori principali și ajutori pe toate tipurile de mașini *(aplicat cant, dimensionat, găurit multiplu, comenzi numerice, mașini normale de frezat, linii finisaj, etc)*, cât și pentru activități manuale *(imbinat furnir, șlefuire, bandă de ambalaj)*

Disponibilitate pentru lucru în schimburi.
Se cere capacitate de muncă, implicare și urmărirea calității muncii prestate.
Se oferă salariu în funcție de competențe și performanțe
+ bonuri de masă
+ decont transport.

Persoana de contact: Florin Tudor
Telefon: 021/ 250.62.70/ 133, Fax: 021/ 250.74.56,
E-mail: ftudor@parisot.com.ro
Adresa: Șos. Pantelimon, Nr. 161, Sector 2 – București

706. **ELECTRICIAN,** firma atestata in domeniul instalatiilor electrice angajeaza electrician cu experienta. Va rugam sa trimiteti un cv la adresa de mail, ☎0758.809.081 mihaela.reveica@eis.com.ro eis.com.ro

707. **ELECTRICIAN, urgent angajez electrician cu sau fara experienta, chiar si din provincie, ofer cazare; ☎0736.741.761**

708. **ELECTRICIENI** angajeaza Manpower - pentru clientul sau, companie de top in domeniul proiectarii si executiei de sisteme electrice si electronice. Descrierea postului: montarea de prize, corpuri de iluminat si alte componente electrice; montarea de jgheaburi pentru cabluri; verificarea bunei functionalitati a sistemelor electrice; punct de lucru: zona parc Titan; disponibilitate pentru efectuarea de ore suplimentare. Cerinte: experienta de lucru in montarea de componente electrice; minim studii gimnaziale; seriozitate, atentie, responsabilitate, rezistenta la stres. Oferta (bonusuri, beneficii): contract de munca temporara; salariu motivant + bonuri de masa +plata orelor suplimentare. Persoanele interesate sunt rugate sa sune la telefoane sau sa transmita CV-ul la adresa de email; ☎021.301.85.39/ 021.301.85.36 andrei.cornea@manpower.ro

709. **ELECTRICIENI** auto, mecanic auto si ucenic mecanic, pentru CDI Service Trans cu sediul in Bucuresti, sector 2. Rel. la tel./e-mail: ☎0730.444.450/ 0722.624.655 hr@cdy.ro

710. **ELECTRICIENI calificati cu experienta in lucrari de santier, bunati cunoscatori la realizarea cablajelor si montarea aparaturii angajam cu Contract de Munca. Program lucru: 7-18, inclusiv doua dintre sambetele lunii. Oferim transport sau cazare. Relatii la ☎0752.022.371**

711. **ELECTRICIENI** cu experienta pe MT, JT si lucrari interioare. Absolventi de liceu/sc. profesionala dornici de perfectionare in domeniul electric. Informatii suplim. la tel: ☎0721.639.827 mihaelaceausescu@elektrainvest.ro

712. **ELECTRICIENI** cu experienta pentru lucrari de instalatii electrice in constructii. Se asigura carte de munca, salariu atractiv si bonusuri in functie de activitate. Telefon, ☎021.256.12.44

713. **ELECTRICIENI** Firma angajam electricieni in constructii zona Bucuresti cu disponibilitate la deplasari in tara. Se ofera salariu atractiv, diurna, cazare si transport; ☎0724.042.522 office@i-engineering.ro

714. **ELECTRICIENI** instalatori sanitare-termice, sudori electric/ autogen, pentru executii instalatii sanitare, angajeaza SC Erbasu SA; ☎0743.014.927

715. **ELECTRICIENI** instalatori, necalificati pentru santiere, constructie ansambluri rezidentiale /altele in Bucuresti /Ilfov. Salariul se discuta la interviu; ☎0731.831.141

716. **ELECTRICIENI** pentru autobuze, microbuze, autocare, angajeaza sc Millenium Trans Impex srl; ☎0735.537.931

717. **ELECTRICIENI** Sc Tehnic Gaz Retele angajeaza urgent electricieni cu experienta. Salariu incepand de la 2.000 lei; ☎0763.872.362/ 0723.434.648

718. **ELECTRICIENI** si ajutor electricieni pentru instalatii electrice de interior in zone rezidentiale, vile blocuri; ☎0764.360.456 iulianelectricserv@yahoo.com

719. **ELECTRICIENI** si ajutor electricieni pentru instalatii interioare curenti slabi in constructii civile, blocuri, vile, spatii comerciale, etc; ☎0727.369.991 office@futurenet.ro

720. **ELECTRICIENI** si instalatori pentru santiere pentru detalii sunati la nr. de tel sau trimiteti cv la adresa de mail; ☎0736.089.657 sorin@msc-corporation.ro www.msc-corporation.ro

721. **ELECTRICIENI** si instalatori pentru santiere pentru detalii sunati la nr. de tel sau trimiteti CV la adresa de mail; ☎0736.089.657 sorin@msc-corporation.ro www.msc-corporation.ro

722. **ELECTRICIENI,** angajam electricieni pentru constructii, program L-V, salariu in functie de realizari si de seriozitatea persoanei intre 1.400 lei si 2.000 lei, alte detalii la telefon, **2.000 L;** ☎0735.982.841

723. **ELECTRICIENI,** angajam pentru lucrari de executie pe santier; ☎021.312.10.30

724. **ELECTRICIENI,** instalatori cu experienta pentru o companie din Bucuresti. Cerinte: permis de conducere cat. B, flexibilitate, seriozitate; ☎0728.000.100/ 0720.120.892 contact@htcg.ro htcg.ro

725. **ELECTRICIENI,** jt, mt si it (echipa de electricieni), lacatusi-mecanici, angajam; ☎0751.028.728/ 021.345.35.45

726. **ELECTRICIENI,** Societate comerciala angajeaza electricieni si necalificati in constructii experienta in domeniu dispus la lucru in conditii de santier; ☎0720.055.986

727. **ELECTRICIENI.** Angajam electricieni, instalatori, zugravi si rigipsari mentenanta spatii comerciale/ birouri, experienta similara. CV la email. Relatii: ☎0742.175.566 hr@hgc.ro

728. **ELECTROMECANIC** sisteme de acces, inchidere si lacatuserie, conditii avantajoase. Interviuri de luni pana vineri intre orele 10:00-17:00 pe str. 11 Iunie, nr. 15 sau trimiteti CV pe email, **1.500 L;** ☎021.335.84.20/ 0722.307.333 angajari@aba.ro www.abasecurity.ro

729. **ELECTROMECANIC,** angajam electromecanic intretinere, cunostinte automatizari si instalatii sanitare. Obligatoriu permis cat. B (munca de teren), disponibilitate pentru deplasari; ☎0733.504.508/ 0733.504.504 comexrom@yahoo.com www.citymatic.ro

730. **ELECTROMECANIC,** SC Nord Hire angajeaza electromecanic cu experienta pentru utilaje din industria constructiilor, cu norma intreaga, contract pe perioada nedeterminata, conditii avantajoase, **10 L;** ☎0731.835.791 office@nord-hire.ro www.nord-hire.ro

731. **ELECTRONIST** cu experienta pentru reparatii televizoare LCD; ☎0720.667.800

732. **EXPERT in achizitii publice + pachetul office pentru SC Trade Europe International, sector 2, salariu foarte avantajos; ☎0756.567.705**

733. **FAIANTA,** gresie 15 L/m, rigips 13 L, tencuieli 8 L, glet 6 L, lavabil 3 L. Aparta-mente zugravit 800 Euro; ☎0723.250.546

734. **FAMILIE** pentru spalatorie si treburi gospodaresti, pentru spalatorie auto, asigur cazare; ☎0743.177.472/ 0722.923.001

735. **FATA** ca ospatarita in magazin Unirea Shopping Center, program 2 zile cu 2 libere; ☎0721.329.164/ 0728.968.316

736. **FATA** ca ospatarita in Mall Sun Plaza, program 2 zile cu 2 libere; ☎0721.329.164/ 0728.968.316

737. **FATA** cauta fata pentru activitatea de stream online, procent 30%; ☎0760.058.666

738. **FATA** cu experienta pentru pet-shop zona Crangasi. Detalii la tel.; ☎0737.816.549

739. **FATA** la bucatarie si servire la linie la ora pranzului si femeie la vase, zona Stefan cel Mare. Relatii intre orele 15.00-20.00; ☎0768.053.009

740. **FATA** pentru contabilitate primara pt. societate comerciala zona Fundeni. Relatii la tel.; ☎021.240.73.82

741. **FATA** pt. servire la linie in autoservire, salariu 1.650 L in mana, se ofera carte de munca, programul de la 6.00 la 15.30, de luni pana vineri, obligatoriu experienta anterioara; ☎0731.804.498

742. **FATA secretariat, punctuala, serioasa, dinamica, firma are sediul in sector 2, 1.000 L/luna; ☎0723.780.069 manio_0000@yahoo.com**

743. **FATA** si baiat necalificati, pentru magazin alimentar cu aprozar, in zona Cora Pantelimon; ☎0723.957.672

744. **FATA** tanara cu experienta in decorare si ingrijire flori, pentru florarie in centru; ☎0732.405.609

745. **FATA** tanara pentru curatenie, florarie in centru angajam; ☎0732.405.609

746. **FATA,** ajutor de bucatar cu experienta, program de lucru de luni - vineri, pt. cantina cu linie de autoservire; ☎0745.756.819

747. **FATA,** Magic Salon angajeaza fata curatenie, zona Victoriei. Conditii avantajoase. Relatii la telefon, **1.200 L;** ☎0786.138.272 office@saloanelemagic.ro

748. **FEMEI** de serviciu angajeaza salon de infrumusetare pentru zona Mosilor, program 07.30 - 13.30, salariu **600 L;** ☎0731.866.615

749. **FEMEI de serviciu pentru servicii de curatenie, salariu atractiv si contract de munca, angajez, informatii la telefon ☎0747.126.021**

750. **FEMEI** de serviciu, colegi seriosi (barbati si femei), interesati de un loc de munca stabil, pentru curatenie in mediu sanitar (spital privat), zona Victoriei. Pe langa salariu, oferim si tichete de masa; ☎0756.011.986/ 0756.011.990 cariere@markas.ro www.markas.com

751. **FEMEI** de serviciu. Asociatia de proprietari, Sc Militari - R Asociatie angajeaza personal pentru curatenie. Pentru mai multe detalii la tel: **1 €;** ☎0724.539.830

752. **FEMEI** de serviciu. Cautam colegi seriosi, interesati de un loc de munca stabil, spentru activitatea de curatenie in mediu sanitar (spital privat), zona Victoriei. Pe langa salariu, oferim si tichete de masa; ☎0756.011.986/ 0756.011.990 cariere@markas.ro www.markas.com

753. **FEMEI** pentru curatenie fara exsperienta salariul 1.200 pe luna bani se dau de 2 ori pe luna. Firma nostra se afla in Pipera; ☎0731.623.839

754. **FEMEI** pentru curatenie in hypermarket, zona Berceni, contract de munca, program 8 ore, conditii avantajoase; ☎0733.030.404

755. **FEMEI pentru sectie curatat legume, zona Sos. Pantelimon, angajam cu carte de munca; ☎0743.222.227/ 0723.654.915**

756. **FEMEI** si barbati cu/ fara atestat pentru firma paza in sectorul 5, 4; ☎0762.967.089

757. **FEMEI** si barbati necalificati la curatenie zona Metro Baneasa. Nu conteaza varsta. Angajam si pensionari cu drept de munca Sefi obiectiv si sefi tura pt. firma curatenie; ☎0758.044.142/ 0733.030.402

758. **FEMEI** si fete pentru firma de curatenie in Pipera, salariul 1.200 L pe luna. Program de lucru de luni pana vineri 8-18, iar sambata 8-14. Rugam serozitate ☎0731.623.839

759. **FEMEI** si fete pentru firma de curatenie, salariul, **1.200 L;** ☎0731.623.839

760. **FEMEI** vase, bucatarie, ospatarite, picolite fara experienta, pt. restaurant chinezesc, tel. dupa ora 10.00; ☎0727.211.348

761. **FEMEI,** confectioner mase plastice, Drumul Taberei- Militari; ☎0747.626.141

762. **FEMEI,** fete pentru fast food, la bucatarie, la facut salate, la spalat vase, servire clienti, Asteptam si tinere fara experienta. Programari la interviu in Auchan Titan, Sector 3, prin telefon dupa ora 10; ☎0742.104.879/ 0761.730.776

763. **FEMEI,** firma de curatenie angajeaza femei pentru curatenie, program luni-sambata, post interventie (lucru in echipa), 8 ore, salariu 1.200 lei plus ore suplimentare, carte de munca, **1.200 L/ luna;** ☎0756.821.812 angajaricurateniе@yahoo.com

764. **FEMEI.** Restaurant tip fast-food angajeaza femei pentru bucatarie; ☎0762.866.713/ 0785.244.555

765. **FEMEIE** ca ajutor bucatar in magazinul Unirea Shopping Center. Program 2 zile cu 2 zile libere; ☎0728.968.316/ 0721.329.164

766. **FEMEIE** ca ajutor bucatar, vase, cu experienta pt. restaurant in zona Piata Gemeni, sector 2. Program o zi cu o zi. Salariu plus bacsis, o masa/zi, contract, **1.200 L;** ☎0756.764.098 california.50s.diner@gmail.com www.california50sdiner.ro

767. **FEMEIE** curatat legume si femeie la vase. Program luni-vineri: 10 ore, salariu 1.200 lei sau 8 ore, salariu 1.000 lei. Zona: 5 minute metrou Pipera, Braserie Armoni; ☎0733.096.341/ 0767.052.629

768. **FEMEIE** curatenie pentru regim hotelier in zona Targ Vitan si sector 3, 8 ore/ zi, fara duminica, sofer personal pentru transport copii etc, 8 ore/ zi, fara duminica; ☎0737.536.484

769. **FEMEIE** curatenie pt. restaurant Sos. Nordului, conditii avantajoase o masa la pranz, **1.200 L;** ☎0766.088.704 cananausimona@yahoo.com

770. **FEMEIE** de serviciu (spalator vase) pentru restaurant, se ofera: carte de munca, salariu, masa, conditii excelente, posibilitate de avansare; ☎0735.234.838 resurse.umane@legrenierapain.com.ro www.legrenierapain.com.ro

771. **FEMEIE** de serviciu angajeaza Cofetaria Anomis, Sos. Panduri; ☎0724.231.140

772. **FEMEIE** de serviciu cu experienta intretinere cladire birouri. Relatii la tel: in intervalul orar 10 - 17. ☎0741.189.852

773. **FEMEIE** de serviciu cu experienta pentru sediu firma in Bucuresti (zona Muncii). Contract de munca, asigurare medicala, plata salariului la 2 saptamani. Program in ture. Pentru interviu sunati la; ☎0761.247.825

774. **FEMEIE** de serviciu din Bucuresti, pentru curatenie birouri. MBM Data Systems Solutions angajeaza, date de contact; ☎021.667.00.38 office@mbm-datasecurity.ro

775. **FEMEIE de serviciu in casa, in sector 5, angajez cu 1.200 L; ☎0722.399.350**

776. **FEMEIE** de serviciu pentru bloc in Dudu, strada Rezervelor 68A, program luni-vineri 8:00-18:00 o ora pauza, contract de munca full time 1.800 L brut in mana circa 1.250 L plus tichete de masa; ☎0733.822.822 contact@transparentresidence.ro

777. **FEMEIE de serviciu pentru compex comercial din sectorul 2; ☎0785.931.020**

778. **FEMEIE** de serviciu pentru spatiu birouri (Militari), program L-V doua schimburi. Rog cv pe mail sau programare telefonica intre orele 17.00-18.00; ☎0759.040.416 daniel.anghelina@conectys.com

779. **FEMEIE** de serviciu si muncitori necalificati. Societate comerciala angajeaza femeie de servicii si muncitori necalificati pentru institutie publica; ☎021.456.24.86

780. **FEMEIE** de serviciu, lantul de restaurante "La Placinte" angajeaza doua femei de serviciu pentru punct de lucru Stefan cel Mare si Caramfil. Se ofera: salarizare fixa, tips si decont taxi la plecare, **1.000 L;** ☎0749.180.062 recrutare@andys-pizza.ro

781. **FEMEIE** de serviciu, pentru firma de contabilitate; ☎021.315.24.52

782. **FEMEIE** de serviciu, program o zi cu o zi libera, salariu 900 lei, serioasa tipicara cu bun simt. Atenta la detalii si rapida. interviu de l-v ora 13 pe Calea Serban-Voda nr. 22-24, sect. 4, Bucuresti inrarea Grand Pier, **900 L;** ☎0742.170.764

783. **FEMEIE de serviciu. IDM Club angajeaza femei de serviciu. Programari interviu la telefon; ☎021.316.09.62 hr@idm.ro www.idmclub.ro**

784. **FEMEIE** harnica, supla, caut pentru menaj, 1-2 ori pe saptamana, zona Bucur Obor, Colentina; ☎0740.643.603/ 021.688.56.54

785. **FEMEIE** intern-pentru ingrijire batran, 88 ani, sanatos, 20 km de Bucuresti. Ofer salariu, cazare si masa; ☎0722.409.645

786. **FEMEIE** interna pentru curatenie la pensiune in Otopeni. Oferim salariu si cazare; ☎0721.518.152

787. **FEMEIE interna pentru ingrijire batrana, Colentina, salariu 800 L; ☎0762.525.317**

788. **FEMEIE** la bucatarie cu experienta la restaurantul "A la turca" din strada Lizeanu nr. 5; ☎0726.062.533

789. **FEMEIE la curatenie 4 ore pt. cofetarie, Mihai Bravu; ☎0725.223.995**

Hostess online
pentru doamne si domnisoare

- fara limita de varsta dar minim 18 ani, fara experienta, aspectul fizic NU CONTEAZA!!!
- castiguri peste 2.500 lei/luna
- zona centrala din Bucuresti

Contact: **0730.392.497**
Va asteptam cu drag!!!!

790. **FEMEIE** la curatenie pt. restaurant in sectorul 1: cm, salariu, bonus, mediu de lucru civilizat; ☎0784.005.835

791. **FEMEIE** la curatenie pt. restaurant in sectorul 1: cm, salariu, bonus, mediu de lucru civilizat; ☎0784.005.835

792. **FEMEIE** la menaj. Cautam o persoana care sa asigure curatenia unui restaurant de pe Calea Victoriei sau sa spele vasele. Persoanele interesate sa dea email sau sa sune la telefonul din anunt. Se face contract de munca; ☎0740.224.355 n_1on@yahoo.com

793. **FEMEIE** la salate, autoservire zona Ion Mihalache, relatii intre orele 7,30-10, 16-20; ☎0768.395.717

794. **FEMEIE** la vase pentru restaurant de famile din zona Tineretului. Salariu 1.000-1.200 + tips la oala. Posibilitate de calificare. Rugam seriozitate; ☎0740.626.289/ 0722.535.363 romeo_atbstu86@yahoo.com

795. **FEMEIE** la vase pentru restaurant Provence Piata Iancului, relatii dupa ora 10.00 la tel.; ☎0724.212.282

796. **FEMEIE** la vase pt. restaurant in Sectorul 2, rog seriozitate; ☎0723.591.840/ 0760.366.384

797. **FEMEIE** la vase si ajutor bucatar cu experienta in restaurant. Asiguram carte de munca, tips, transport. Se lucreaza o zi cu o zi, **1.000 L/ luna;** ☎0722.462.827/ 021.434.18.28

798. **FEMEIE la vase, restaurant chinezesc, program 2 cu 2, program de la 11.00-24.00, femeie serioasa, salariu plus tips, 1.050 L; ☎021.252.50.95**

799. **FEMEIE** pt curatenie si vase. Restaurantul Fior di poesia din Bulevardul Aviatorilor angajeaza femeie pentru curatenie si vase. Te asteptam sa faci parte din echipa noastra; ☎0744.601.060 office@fiordipoesia.ro www.fiordipoesia.ro

800. **FEMEIE** Restaurant Centrul Istoric angajeaza femeie la vase. Relatii la telefon; ☎0725.966.636

801. **FEMEIE** serviciu (2) pentru hala productie patiserie. Program 06-21, o zi da cu una nu. Persoana tanara, harnica, Bl Theodor Pallady 44D, **1.200 L;** ☎0737.523.284

802. **FEMEIE** serviciu si persoana la spalat vase. Cerinte: aspect fizic ingrijit, Oferim: pachet salarial atractiv, program de lucru in ture. Asteptam CV cu foto; ☎0731.170.845 cariere@gameworld.ro

803. **FEMEIE** serviciu, pentru Soprex IMI SA Bucuresti, salariu brut, **1.050 L;** ☎021.317.30.35

804. **FEMEIE** vase si barman pentru restaurant Iuliu Maniu, sector 6, urgent; ☎0728.035.170

805. **FEMEIE** vase, curatenie pentru restaurant, central; ☎0723.209.275

806. **FEMEIE,** ca ajutor bucatar pt. restaurant in Complex Unirea. Program 2 zile cu doua libere, salariu si tips; ☎0721.329.164/ 0728.968.316

807. **FEMEIE.** Angajam femeie de serviciu intr-un restaurant in incinta Autogarii Internationale Rahova. Salariul, 1.000 L. Conditii bune de lucru. Rugam seriozitate. Persoana de contact, dl Adrian Ion; ☎0726.123.905

808. **FEMEIE.** Familie caut femeie pt,. calcat si ajutor menaj L si Vineri 8- 17.00, nefumatoare, serioasa, 50 L pe zi perioada lunga, ☎0722.545.486

809. **FEMEIE.** Firma sector 6 angajeaza femeie pentru curatenie birouri. Relatii la telefon intre orele 10.00-14.00; ☎021.316.16.61

810. **FETE - doua, pentru comanda marfa si gestiune depozit, preferabil cu studii superioare economice, zona Fundeni; ☎0753.818.809**

811. **FETE** calificate sau necalificate pt. bucatarie si sala, domiciliate in sector 3, 4, 5, pt. restaurant italian; ☎0744.552.553

812. **FETE** carte de munca, comision de 70 %, salariu garantat, camere individuale cu baie proprie, sauna. Suport tehnic 24/24, personal feminin, program flexibil, metrou Unirii. Aplica acum, **5.000 $;** ☎0733.025.655 angajari@unique-studio.ro http://unique-studio.ro

813. **FETE** cu aspect placut, nefumatoare (vanzatoare cu sau experienta) pt. patiserie, Lizeanu; ☎0724.808.509

814. **FETE** cu/ fara experienta pentru conversatii online, adult/ non-adult. Lb. engleza conversational. Comisioane intre 50%-80%, seriozitate, suport tehnic 24/7, sedinte foto profesionale, program flexibil, angajare imediata; ☎0767.129.820 simplu.studio2010@gmail.com

815. **FETE** cu/ fara experienta pentru conversatii online, nu implica nuditate. Lb. engleza mediu. Camere individuale, comisioane intre 50%-80%, seriozitate, program flexibil, locatie usor accesibila, zona Iancului; ☎0767.129.820 simplu.studio2010@gmail.com

816. **FETE distributie pliante, 4 ore/ 30 L, 3 zile/ saptamana, program flexibil; ☎0723.780.069 manio_0000@yahoo.com**

817. **FETE** Jonglezi cu PC-ul si lb. engleza? Cautam fete cu/ fara experienta pentru conversatii online. Fara nuditate, camere individuale, comisioane intre 50%-80% bilunar, seriozitate, program flexibil, locatie apropre de metrou; ☎0767.129.820 simplu.studio2010@gmail.com

818. **FETE** la bucatarie in Mall Baneasa. Relatii la tel. ☎0768.932.172/ 0761.515.849

819. **FETE minim 18 ani pentru Charisma Studio. Cerinte: limba engleza nivel mediu, cu/ fara experienta, training, bonusuri, sedinte foto, suport tehnic 24/24, comision 60%, plata zilnica, program flexibil, locatii centrale. Hai sa facem bani zambind; ☎0768.660.088/ 0724.112.788 office@charisma-studio.ro**

820. **FETE Mon Cheri Massage. Angajam fete pentru masaj erotic. Castiguri mari, de pana la 4000 E+30% din consumatie. Clientela straina, formata. Experienta nu este necesara. Se ofera cazare si contract de munca. Contact non stop, 4.000 €/luna; ☎0741.014.490/ 0747.374.023 massagebemoncheri@gmail.com www.moncherimassage.com**

821. **FETE** pentru aranjat marfa in rafturi, vitrine, minimarket zona Colentina, Voluntari, Afumati. Program in ture; ☎0728.374.120

822. **FETE** pentru conversatii online, fara nuditate, 500 $ bonus de angajare, avans 500 $, comision pana la 85%, operatii estetice, silicoane, machiaj, unghii, coafor si solar in fiecare zi, forme legale de angajare, confidentialitate, seriozitate. Suna acum sau intra pe site. Ne adaptam programului tau; ☎0766.590.968 www.richgirls-studio.ro

823. **FETE** pentru conversatii online, venit lunar pana la 4.500 $, bonus angajare 300 $, contract de munca, plata zilnic/ bilunar, locatii centrale +detalii pe site; ☎0763.089.972/ 0766.905.905/ 0730.872.297 office@beyou-studio.ro www.beyou-studio.ro

824. **FETE** pentru conversatii online, venit lunar pana la 4.500 $, bonus angajare 300 $, contract de munca, plata zilnic/bilunar, locatii centrale +detalii pe site **4.500 $;** ☎0763.089.972/ 0766.905.905/ 0730.872.297 office@beyou-studio.ro www.beyou-studio.ro

825. **FETE** pentru Fresh Bar-Cafe (vanzare sucuri naturale de fructe), cu sau fara experienta. Fresh-Barul se afla in galeria Auchan Titan Hypermarket, sector 3. Programari la interviu, dupa ora 10, ☎0742.104.879/ 0761.730.776

826. **FETE** pentru servire clienti la fast-food in Cora Lujerului Militari. Salariu, mancare si bonusuri, program o zi (9-22) cu una libera. Cerem harnicie si seriozitate, **1.200 L;** ☎0726.691.587

827. **FETE** pentru servire clienti la fast-food in Cora Lujerului Militari. Salariu, mancare si bonusuri, program o zi (9-22) cu una libera. Cerem harnicie si seriozitate, **1.200 L;** ☎0726.691.587

828. **FETE** pentru videochat de acasa commision 70% plata la 2 saptamani, Romania nu are acces, aspect fizic placut, sociabil/a, engleza nivel conversational, **2.000 $/luna;** ☎0765.870.602 angels.studi0@yahoo.com

829. **FETE** prezentabile pentru recepție curatatorie haine. Vino in echipa Aqua. Zona Baneasa, Cotroceni, Drumul Taberei, Titan. Cerinte: minim liceul, abilitati de comunicare, utilizare computer, atentie distributiva, cunoasterea lb. engleza, aspect ingrijit. Programari interviu: Luni-Vineri la tel. Interviuri str. Barbu Vacarescu 313-321, zona Floreasca; ☎0733.689.658

830. **FETE SI BAIETI ANGAJEZ CA LUCRATOR COMERCIAL SI VANZATOR, VANZATOARE; ☎0729.444.692**

831. **FETE** si baieti pentru depozit alimentare, salariu atractiv. Program L-S: 9.00-18.00. Relatii la: ☎0730.915.247

832. **FETE** si baieti pentru detailing auto, polish si curatat tapiserie auto, doritori de munca, cu experienta sau fara; ☎0723.190.711 tony_polish@yahoo.com

833. **FETE si cupluri pentru conversatii online in cadrul studioului sau de acasa. Program flexibil, comision 60% plata la zi. Cerinte: limba engleza nivel mediu. De restul ne ocupam noi; ☎0768.660.088/ 0741.619.429 office@no2studio.ro**

★★★★★★★★★★★★★★★★★★★

834. **FETE SI FEMEI PENTRU FIRMA DE CURATENIE IN ZONA PIPERA, SALARIUL 12 MILIOANE PE LUNA, PROGRAM DE LUCRU 8-18 DE LUNI PANA VINERI, IAR SAMBATA 8-14; SALARIUL SE DA DE 2 ORI PE LUNA. RUGAM SEROZITATE; ☎0731.623.839**

★★★★★★★★★★★★★★★★★★★

835. **FETE** si femei pentru firma de curatenie, bani se dau de 2 ori pe luna, rugam serozitate, salariu, **1.200 L/luna;** ☎0731.623.839

836. **FETE** tinere pentru linie calda autoservire, cu experienta in domeniu, rog seriozitate; ☎0764.552.554

837. **FETE,** Adelaine Studio angajeaza fete cu/ fara experienta pt. conversatii online. Procente intre 50-80%, bonus in prima saptamana de lucru, legal 100%, plata dupa primele 2 saptamani de la angajare, fara limita de varsta, **3.000 $/luna;** ☎0741.216.753/ 0730.846.181 adelainejo@yahoo.com

838. **FETE,** fara calificare. Fabrica de paine, angajeaza fete fara calificare pentru ajutor brutar si patiser. Calea Rahovei, vis-a-vis de Liceul D. Bolintineanu, brutaria "La Tati", **1.100 L;** ☎0764.217.900

839. **FETE,** minim 18 ani pt sesiuni online, limbaengleza mediu, cu/ fara exp. Oferim, training, bonusuri, contract si carte demunca, sedinte foto profi gratis, suport tehnic 24/24, locatii centrale, **3.000 $;** ☎0727.638.550/ 0748.320.198

840. **FETE,** persoane serioase care au minima cunostinta de limba engleza pentru activitate online, comision, zona Unirii, detalii la nr. de tel., **2.000 L;** ☎0734.345.218 highclassstud@yahoo.com http://www.studiohighclass.ro

841. **FIERAR betonist cu experienta pentru perioada lunga zona Bragadiru, Ilfov. Contract de munca si salariu atractiv. Obligatoriu proba de lucru; ☎0732.878.213 sorin@urban-home.ro**

842. **FIERARI - betonisti, zidari/ pietrari, izolator termoizolatii si hidroizolatii, dulgher, schelar, ignifugator, montator pereti rigips, parchetar cu diplome/ certificate, privind calificarea, firma de constructii angajeaza; ☎0730.591.939**

843. **FIERARI, dulgheri, zidari, angajez pentru constructii case/ vile; ☎0722.831.165/ 0784.803.475**

844. **FINISORI,** zugravi, pietrari, rigipsari, faiantari, parchetari pt. firma de constructii, plata la mp; ☎0724.850.423

845. **FIRMA** curatenie, personal curatenie, locatie zona Drumul Taberei Militari, program 8 ore/ zi, urgent, detalii la telefon, **900 L;** ☎0753.312.264

846. **FLORIST** / florar. FlorideLux.ro, cea mai mare florarie online din Romania angajeaza florari decoratori. Full time, conditii de munca excelente, echipa de top, **1.400 L;** ☎0372.740.106 cariere@floridelux.ro www.FlorideLux.ro

847. **FOCHISTI.** Angajam electricieni, instalatori, frigotehnisti, fochisti. ☎021.326.79.79

848. **FREZOR** CNC (comanda numerica), angajam in zona Militari, Bd-ul Preciziei; ☎0745.989.709

849. **FRIGOTEHNIST tehnician electrocasnice cu experienta, permis cat. B obligatoriu, conditii de munca atractive; ☎0744.950.972**

850. **FRIGOTEHNIST.** Angajam frigotehnist si montator aer conditionat; ☎0720.060.601

851. **FRIGOTEHNISTI.** Rofin angajeaza frigotehnisti cu carnet cat. B. Relatii luni-vineri 9.30-17.30 la tel ☎0751.252.212

852. **FRIZER** cu experienta salariu motivant angajeaza salon stradal Calea Vitan; ☎0764.430.800

853. **FRIZER si coafeza, cu experienta, angajam pentru Salon Alice, Piata Delfinului; ☎0722.285.012**

854. **FRIZER,** coafeza, cosmeticiana, manichiurista, urgent, relatii la tel.; ☎0744.560.043/ 0743.335.905

855. **FRIZER,** coafeza, manichiurista (cu experienta), pentru salon in orasul Otopeni (Piata); ☎0729.488.507/ 0764.521.733

856. **FRIZER, coafeza, manichiurista, stilist protezist pentru Pricess Antonia Style. Salariu fix, Voluntari; ☎0761.348.690**

857. **FRIZER,** program flexibil, clienti formati, numai cu experienta, rog seriozitate, pentru salon Chibrit; ☎0766.432.989/ 0766.442.951

858. **FRIZERI,** coafeze, manichiurista cu experienta, pentru salon Iana din Videle, relatii la tel.; ☎0766.333.080/ 0764.441.735

859. **FRIZERI,** manichiurista cu experienta gel + semip., coafeza cu experienta, CM, salariu + bonusuri, colectiv tanar, urgent, sect. 1 - Bdul Bucurestii Noi; ☎0766.510.878

860. **FRIZERI,** manichiuriste cu experienta gel + semip., coafeza cu experienta, CM, salariu + bonusuri, colectiv tanar, sector 1 - Bucurestii Noi; ☎0766.510.878

861. **FRIZERITA** coafeza. Salon Queen situat in centrul Bucurestiului, cu o vechime de 8 ani cauta sa isi completeze echipa cu o frizerita si o coafeza. Se cere un minim de experienta de 3 ani in domeniu; ☎0763.332.666 giudoru@yahoo.com www.queensalon.ro

862. **FRIZERITA** manichiurista, cosmeticiana, coafeza, pentru salon de infrumusetare sectorul 3; ☎0766.527.180

863. **FRIZERITA,** coafeza, manichiurista, sector 5, Rahova, angajam; ☎0722.677.973

SC ROSAL GRUP SA, CU OBIECT DE ACTIVITATE SALUBRITATE, SELECŢIONEAZĂ ÎN VEDEREA ANGAJĂRII:

ROSAL

ŞOFERI CATEGORIA C, C+E

Relaţii zilnic între orele 9-16 la telefon 0786.398.512
şef coloană Drăgoi Eugeniu

864. **FRIZERITA,** experienta, vad format 15 ani, Teiul Doamnei. Retributie 60% realizari. Program luni - sambata; ☎0722.912.889

865. **FUNCTIONAR.** Firma transport persoane angajam functionar economic cu cunostinte in Excel. Relatii la tel. intre orele 8.00 - 16.30; ☎0743.333.015

866. **GARDEROBIERA** Restaurant Terasa Doamnei angajeaza garderobiera si bucatar; ☎0723.605.438 office@terasadoamnei.ro www.terasadoamnei.ro

867. **GAZDA** de club/Dans. Club select, ultracentral, angajeaza garda de club si dansatoare. Oferim salariu fix, comision din vanzare si cazare la cerere. Program de noapte. Detalii dupa ora 15:00, **2.000 L;** ☎0763.651.507 Karina_madal5@yahoo.com

868. **GESTIONAR anvelope si jante in zona Luica. Salariu net, 1.500 L; ☎0722.732.794 vadrexim@yahoo.com**

869. **GESTIONAR** bauturi alcoolice si nonalcoolice pentru Bere Bauturi Bucuresti. Se cere experienta intr-o pozitie similara minim 5 ani. CV pe adresa de mail. Relatii la telefon; ☎021.492.01.81 office@bere-bauturi.ro

870. **GESTIONAR depozit confectii, manipulant incarcator marfa pentru depozit, zona Piata Muncii; ☎0725.972.711/ 0728.961.577**

871. **GESTIONAR** depozit persoana cu cunostinte PC (ms office), cunostinte privind gestiune stocuri, atentie distributiva, spirit organizatoric, capacitate de a lucra cu oameni, in conditii de stres, optional permis sofer cat. B; ☎0724.550.593

872. **GESTIONARA** pentru depozit retail. Se solicita: seriozitate, experienta in domeniu, cunostinte programe de gestiune, disponibilitate program prelungit. Conditii excelente de salarizare. Posibilitati promovare; ☎0727.770.355 resurseumane@onlyforyou.ro www.onlyforyou.ro

873. **GESTIONARI si magazioneri cu experienta in industria alimentara pentru societate productie; ☎0752.150.554 herbariumregia@yahoo.com**

874. **GIPSARI** Firma, angajam montatori gips-carton cu experienta. Contract de munca, salariu atractiv, rugam seriozitate. Contact Ionel; ☎0761.611.136

875. **GOSPODINA,** caut o femeie gospodina de la tara sa aiba grija de casa in Ilfov, Domnesti. Oferim cazare, masa, salariu si carte munca. Doar persoane serioase. Tlf. sau scrie la adresa de email; ☎0761.702.490 cezarea.vio@gmail.com

876. **GRATARAGIU angajez, pentru terasa - bar zona Piata Moghioros. Salariu 20% din vanzare; ☎0764.900.007**

877. **GRATARAGIU** targ Militari angajez. Rog seriozitate; ☎0765.455.942

878. **HAIR-STILIST,** coafeza. Salon ultramodern angajeaza hair stilist cu experienta min 3 ani, tuns, coafat, impletituri, vopsit. Conditii avantajoase, program o zi/o zi, fara duminica. Salonul are vechime si clientela formata; ☎0737.031.924 salondivin@yahoo.com www.salondivin.ro

879. **HAIRSTYLIST** Oky Doky Salon, situat pe Stefan cel Mare angajeaza hairstylist si frizer cu experienta. Iti oferim meiu profesional placut, conditii de lucru moderne si posibilitati de castiguri substantiale; ☎0724.977.554 glodi70@yahoo.it

880. **HAIRSTYLISTI** si manichiuriste cu experienta pt. salon de infrumusetare in Pipera, cu vizibilitate si vad excelente, rugam seriozitate; ☎0723.285.285

881. **HOSTESS** engleza mediu. Oferta: cm, salariu garantat 500 $, prima angajare 100 $, poze profi, training, premii, 5 zile/ saptamana, suport tehnic 24 h/ zi. Ana, Piata Uniriihttp://clients.webventures.ro/studio **2.500 $;** ☎0768.481.431/ 0732.581.531 angajari@smart-studio.ro www.smart-studio.ro

882. **HOSTESS** engleza mediu.

LOCURI DE MUNCĂ

Vino in echipa Ecofresh! ecofresh

ANGAJAM PENTRU CURATAT SI CALCAT

Cerinte :
- rapiditate in lucru
- eficienta
- atentie distributiva

Atributii :
- curatarea hainelor
- calcarea hainelor
- finisarea hainelor

Conditii bune de lucru, salariu motivant, bonuri de masa

Relatii la telefon: 0733689658 L - V intre 09.00 - 17.00

Interviuri: Str. BARBU VACARESCU Nr. 313, ZONA FLOREASCA

905. **HOSTESS,** club karaoke sau restaurant. Program foarte lejer si un salariu substantial + comisioane. Post disponibil pentru fete, minim 18 ani, nu cerem experienta. CV + poze + prezentare pe mail; **500 €;** job.profitabil@gmail.com

906. **HOSTESSE,** ospatari, ospatarite, cu minim de experienta pentru restaurant japonez zona Dorobanti; ☎0722.161.718

907. **INCARCATOR - DESCARCATOR IN DEPOZIT LOGISTICA SITUAT IN SOSEAUA DE CENTURA NR. 4, CLINCENI, ILFOV. ASTEPTAM CV LA MAIL; ☎031.226.27.29 OFFICE@ROHEL.RO**

908. **INFIRMIERA** Camin privat pentru batrani angajeaza infirmiere si ingrijitoare. Locatiile sunt in Aviatiei si Floreasca. Relatii la telefon; ☎0722.621.462 caminprivat@gmail.com www.caminprivat.ro

909. **INFIRMIERA** si menajera pentru camin de batrani, cu sau fara experienta. Locatie comuna Jilava; ☎0765.414.991

910. **INFIRMIERA,** camin privat de batrani angajam infirmiera in zona 1 Mai; ☎0720.153.950/ 0766.266.679

911. **INFIRMIERE CALIFICATE, CU EXPERIENTA, FEMEI SERVICIU LA CAMINUL DE BATRANI SF. ECATERINA DIN AFUMATI - ILFOV; ☎0785.294.745/ 0785.294.744**

912. **INFIRMIERE** si bucatareasa pentru camin de batrani. Salariu atractiv; ☎0730.001.599/ 0721.550.387

913. **INFIRMIERE,** femei de servici si ajutor de bucatar pentru deschiderea unui centru in cartierul Giulesti. Camin de batrani angajeaza, salariu tura, **75 L;** ☎0721.289.163

914. **INGINER** auto pentru service auto, sector 2, Bucuresti. Relatii; ☎0730.444.450 hr@cdy.ro

915. **INGINER** conf. dama, fabrica confectii dama angajeaza inginer cu experienta pentru serviciul tehnic/mostrare, engleza nivel avansat, CM, bonusuri atractive, **1.000 €;** ☎0734.537.564 adriana@alcs.ro www.alcs.ro

916. **INGINER constructor pensionar pentru executarea unei lucrari de 2.000 mp; ☎0722.399.350**

917. **INGINER** drumuri cu minim 5 ani de experienta in lucrari de terasamente si asfaltari. Angajarea se face in conditiile legii; ☎0761.379.937 retele_canalizare@yahoo.com

918. **INGINER** mecanic/ electromecanic, min. 5 ani experienta in domeniul utilajelor pentru industria confectiilor. Acordam salariu avantajos, tichete masa, ab. transport, locuinta serviciu pentru aplicantii din provincie; ☎0722.430.831/ 021.337.15.13 personal@conflux.ro

919. **INGINER** sef atelier, director si sef atelier mobila, de preferat inginer, cu experienta sigura in domeniu tehnica si administrativa, **1.000 €;** petit.berger00@hotmail.com

920. **INGINER,** inginera tehnic-ofertare/ devizare, constructii civile , experienta minim 5 ani in domeniul constructiilor civile si industriale , instalatii optional, autocad, excel, rog CV foto; imob.construct@yahoo.ro

921. **INGINER,** Tehnic Gaz Retele angajeaza inginer instalatii sanitare si de gaze cu experienta si permis auto obligatoriu, salariu atractiv; ☎0723.434.648

922. **INGINERI** auto pentru Soc. service auto cu sediul in Bucuresti, sect. 2, rel. la email si tel. ☎0730.444.450 hr@ady.ro

923. **INGINERI chimisti si muncitori cu experienta in industria alimentara pt. societate de productie; ☎0752.150.554 herbariumregia@yahoo.com**

924. **INGINERI,** maistrii constructori cu experienta pentru lucrari reabilitari termice, muncitori tencuitori, zidari, zugravi, instalatori termici si sanitari, lacatusi mecanici pentru confectii metalice, tinichigii, izolatori membrane; ☎0771.474.873/ 0770.915.710

925. **INGRIJIRE** angajez persoana cu experienta pentru ingrijire persoana in varsta, intern. Recomandarile si experienta ca infirmiera reprezinta un avantaj. Este asigurata cazare si masa. Exclus fumatorii, **1.200 L/luna;** ☎021.322.00.58/ 0730.007.999 anda.stelasconsulting@yahoo.com

926. **INGRIJITOARE** (4 posturi), 1 post fochist, 1 post bibliotecar si 1/2 post analist programator. Colegiul German Goethe organizeaza concurs pt. ocuparea posturilor la data de 09.11.2015. Relatii pe site si la telefon; ☎021.211.34.25 www.colegiulgoethe.ro

927. **INGRIJITOARE** (intern) nefumatoare (preferabil cu recom.) pt. batran cu handic., plus menaj complet vila (zona Ferme). Asiguram cazare cu toate facilitatile, precum si hrana zilnica, **2.000 L;** ☎021.350.74.25/ 0726.271.020 mail.curent@gmail.com

928. **INGRIJITOARE** batrana, agentie angajeaza urgent ingrijitoare batrana nedeplasabila in Bucuresti. Se cere experienta schimbat pampersi, menaj usor, libere la 2 saptamani si o bona interna 2 copii, **1.800 L;** ☎0727.760.960 bonainterna@yahoo.com

929. **INGRIJITOARE** batrani, angajam intern infirmiera si ingrijitoare batrani la un camin din Pipera. Se asigura contract munca, salar, cazare si masa. Cerinte: persoane apte de munca, mature, respect fata de varstnici, rabdare, ☎0740.035.051/ 0744.666.886

930. **INGRIJITOARE** cu experienta pentru gradinita zona Sincai; ☎0722.461.015/ 021.336.90.30

931. **INGRIJITOARE varstnic, zona Unirii, urgent, 1.200 L; ☎021.310.74.03**

932. **INGRIJITOR** cai. Club de calarie angajeaza ingrijitor cai pt. serviciu de noapte in comuna Dascalu jud. Ilfov. Dorim seriozitate. Oferim cazare, contract de munca si 1.200 lei/ luna; ☎0722.136.337 costipasarin@yahoo.com

933. **INGRIJITOR** imobil, cunostinte zugraveli, sanitare, electrice oferim locuinta serviciu, si din provincie; ☎0786.290.766

934. **INGRIJITOR** pentru curte si scari de bloc, serios si muncitor. Posibilitate cazare. Zona Unirii, luni - sambata, 8 h/zi, **800 L/luna;** ☎0758.580.009

935. **INGRIJITOR** porumbei (cu experienta), barbat, in Chiajna (Ilfov). Ofer cazare si salariu convenabil; ☎0766.729.792

936. **INGRIJITOR,** ferma agricola, zona Zimnicea, angajeaza personal ingrijire curte. Oferim cazare si conditii de lucru bune; ☎0760.693.822 resurseumane287@yahoo.ro

937. **INSOTITORI** pentru incarcare/ descarcare masini de distributie in Bucuresti; ☎021.444.04.52

938. **INSPECTOR** pentru Protectia Muncii, SC As Pan SRL angajeaza. Relatii la telefon; ☎0784.211.111

939. **instalator** (ajutor instalator) pentru SC Sara Service Instalatii SRL. Salariu negociabil. Rog putina experienta si seriozitate. Mai multe detalii la telefon; ☎0721.120.355

940. **INSTALATOR** angajez urgent instalator gaze, termice. Avantaj sudura, permis conducere. Salariu motivant; ☎021.424.32.45

941. **INSTALATOR** Cautam personal calificat pentru intreprinderea unor luracri de instalatii (sisteme anti incendiu, instalatii sanitare etc.); ☎0730.713.211 osiac.madalina@euroguadasol.ro

942. **INSTALATOR** Firma de constructii angajeaza instalatori termice- sanitare. Salariu motivant; ☎0753.106.151

943. **INSTALATOR** firma de instalatii termice sanitare angajeaza pentru santier tineri instalatori cu experienta in pp-r, pex, Salariul de inceput, **1.800 L;** ☎0728.533.304 elvisvoicu@yahoo.com

944. **INSTALATOR gaze cu experienta. Sudura avantaj. Salariu motivant. ☎021.424.32.45**

945. **INSTALATOR instalatii termice si sanitare, serios si muncitor. Salariu pana la 3.000 RON; ☎0766.807.466**

946. **INSTALATOR** pentru instalatii sanitare si instalatii tehnice cu sau fara experienta. Detalii la telefon; ☎0724.506.805

947. **INSTALATOR** pentru instalatii sanitare termice. Mai multe detalii; ☎0765.327.897

948. **INSTALATOR** sanitar, termice, angajeaza societate comerciala; ☎0769.083.549

949. **INSTALATOR** sanitar/ gaze, sudor electric/ autogen si tehnician service centrale termice. Cerinte: permis conducere cat. B, seriozitate si orientare spre client; ☎021.644.13.23 agerthermoserv@gmail.com

950. **INSTALATOR** sanitare si termice cu experienta in domeniu, la SC Tehnica Invest SRL, salariu incepand de la **1.800 L;** ☎0734.698.696 tehnicainvest@gmail.com

951. **INSTALATOR** sanitari si termice cu experienta in domeniu, la SC Italconstruct 2000 SRL, se ofera salariu atractiv; ☎0727.503.515/ 0734.698.696 italconstruct2000@gmail.com

952. **INSTALATOR** si ajutor instalator pentru lucrari de instalatii sanitare, termice, apa cu program de lucru L-V si carte de munca; ☎0767.390.449 univers_url@yahoo.com www.univers-url.ro

953. **INSTALATOR** sisteme securitate - cu experienta in cablarea si montajul echipamentelor de securitate. Lucru la inaltime. Permis de conducere. Disponibilitate la deplasari, **1.200 L;** ☎0734.021.605 andreea.murar@royal-security.ro www.royal-security.ro

954. **INSTALATOR** sisteme securitate- cu experienta in cablarea si montajul echipamentelor de securitate. Lucru la inaltime. Permis de conducere. Disponibilitate la deplasari, **1.200 L;** ☎0734.021.605 andreea.murar@royal-security.ro www.royal-security.ro

955. **INSTALATOR** termice sanitare cu calificare si carnet de conducere cat. B ☎0722.471.613 minobene@gmail.com

956. **INSTALATOR termice, sanitare, ventilatii - sudura avantaj. Salariu motivant. ☎0745.103.430**

957. **INSTALATOR,** angajam instalatori pt instalatii sanitare si termice cu experienta. Cunostinte de sudura si permis de conducere reprezinta un avantaj. Rugam CV la adresa de email; ☎0722.450.011 office@bellainstal.ro

958. **INSTALATOR, firma autorizata angajam instalator gaze, termice si sanitare, cu experienta, salarizare in functie de competenta; ☎0729.816.840**

959. **INSTALATOR,** firma specializata angajeaza instalator si ajutor instalator; ☎0720.060.601

960. **INSTALATOR,** lacatus in instalatii, cu experienta in domeniu, cu domiciliul in Bucuresti pentru firma autorizata; ☎0724.572.026

961. **INSTALATOR,** urgent instalator gaze, salariu motivant. Permis auto constituie avantaj; ☎021.424.32.45

962. **INSTALATORI calificati instalatii sanitare- termice. Solicit si ofer seriozitate. S.C. Cony - Instal "+45" Solutions SRL; ☎0728.837.774**

963. **INSTALATORI** calificati si necalificati. Pentru provincie ofer cazare; ☎0761.328.560

964. **INSTALATORI cu experienta in lucrari de santier, buni cunoscatori PPR, PE, PeX, PP, PVC angajam cu Contract de Munca. Se cere deosebita finete la montarea obiectelor tehnico-sanitare. Program lucru: 7-18, inclusiv doua dintre sambetele lunii. Oferim transport sau cazare. Relatii la ☎0752.022.371**

965. **INSTALATORI** cu experienta in montarea instalatiilor termice si sanitare. Program: luni-vineri + 2 sambete/ luna (07:30-17:30). Contract munca, se lucreaza pe santier, salariu net, **1.400 L;** ☎0761.995.735 aninstal@gmail.com

966. **INSTALATORI** cu experienta, electricieni, zidari, zugravi, muncitori necalificati. Firma de constructii angajeaza. Informatii de luni pana vineri, intre orele 9.00-17.00; ☎021.323.59.64/ 0745.011.549

967. **INSTALATORI** cu sau fara experienta si necalificati cu o minima experienta in instalatii. Sediu in Sect. 5. Se ofera salariu motivant; ☎0731.333.732/ 021.450.33.09

968. **INSTALATORI** cu sau fara experienta si necalificati cu o minima experineta in instalatii. Se ofera salariu motivant; ☎0731.333.732/ 021.450.33.09

969. **INSTALATORI gaze naturale cu experienta in executie, inclusiv Sudori OL-PE. Program lucru: 7-18 inclusiv doua dintre sambetele lunii. Oferim transport sau cazare. Relatii la: ☎0752.022.371**

970. **INSTALATORI lacatusi tevari, sudori tevari pentru lucrari de instalatii, se ofera cazare, salariu motivant, bonuri de masa, contract; ☎0756.049.444/ 0756.047.999 www.brenneka.ro**

971. **INSTALATORI** pentru instalatii termice si sanitare; ☎0745.994.087

972. **INSTALATORI sanitari si zidari mozaicari cu experienta pt. societate productie; ☎0752.150.554 herbariumregia@yahoo.com**

973. **INSTALATORI** si electricieni in constructii. Oferim si cazare;

974. **INSTALATORI** tehnico-sanitari cu experienta si incepatori, carte de munca salariu atractiv, sau colaborare plata la lucrare; ☎0765.650.165

975. **INSTALATORI,** SC Tehnic Gaz Retele angajeaza instalatori gaze si sanitari cu experienta, salariu incepand de la 2.200 L; ☎0723.434.648/ 0763.872.362

976. **INSTALATORI,** Tehnic Gaz Retele angajeaza instalatori pentru canalizari exterioare si necalificat in instalatii cu permis de conducere. Salarii atractive, ☎0723.434.648/ 0763.872.362

977. **INSTRUCTOR** auto cat. B, cu experienta, angajam; ☎021.423.10.75/ 0766.661.708

978. **INSTRUCTOR** FITNESS PENTRU Prosper Fitness. Detalii la numarul de telefon: ☎0765.440.095 Burcusmarian@yahoo.com

979. **INVATATOARE, educatoare, ingrijitoare, pentru gradinita- scoala primara - Anastasya din Corbeanca - Ilfov, transport asigurat; ☎0724.215.832**

980. **IRLANDA.** caut frizeri cu experienta pentru a lucra in Irlanda, salariu lunar 1.700 €, relatii la tel.sau mail: ☎00353863570714 leaguebarbers@yahoo.com www.leaguebarbers.ie

981. **IZOLATORI,** Societate de constructii, angajam izolatori termosistem fatade, **1.800 L;** ☎0734.456.833/ 0764.281.991 hidraulicsrl2002@yahoo.com

982. **JOB** Ai nevoie de bani rapid? Oferim un loc de munca stabil si bine platit doamnelor si domnisoarelor peste 18 ani, indiferent de aspect fizic sau experienta. Salariu 1.000 -3.000 $+ bonusuri, bonus de angajare 500 $, cadru legal, sediu central, langa statia de metrou+ RATB, program flexibil- la alegerea ta. Fara nuditate. Suna acum la tel sau de un beep si te sunam noi; ☎0764.293.756

983. **JOB.** Ai peste 40 de ani si iti este greu sa iti gasesti un loc de munca stabil si cu venituri substantiale. Oferim doamnelor un loc de munca in domeniul videoconversatiilor. Loc de munca stabil, confidential, legal, venituri de minim 5.000 L/ luna, bonusuri saptamanale si lunare, servicii de infrumusetare/ training/ cursuri lb. engleza gratuit, posibilitate credite. Daca vrei sa te convingi, suna la tel. sau da un beep si te sunam noi, fara nuditate; ☎0768.641.918

984. **JOB.** Cauti de lucru, muncind 2 ore pe zi iti poti imbunatatii viata, eu iti ofer aceasta oportunitate, construiesc o retea de distribuitori si consumatori de cafea, alatura-te noua; ☎0731.507.830

985. **JOB.** Nu aveti serviciu? Pentru doamne si domnisoare peste 18 ani, oferim job stabil bine platit. Aspectul fizic nu conteaza, programul de lucru ales de catre tine, salariu atractiv+bonusuri lunare, activitatea 100% legala, garantat carte de munca, locatie centrala Piata Victoriei; ☎0763.317.118/ 0757.367.200

986. **JOB.** pentru studente. Avem job-ul perfect pentru tine. Hostess online. Fara nuditate, fara experienta, varsta minima de 18 ani, training la cel mai inalt nivel, stilist in make-up si dressing, fara limita in a castiga bani; ☎0763.317.125

987. **KINETOTERAPEUT** angajez; ☎0740.786.105

988. **LACATUS** cazangiu si sudor CO2 si Argon pentru fabrica noastra din Domnesti, Ilfov. Asiguram contract de munca si transport; ☎021.410.46.00

989. **LACATUS** confectii metalice la atelier zona Piata 1 Mai, Dupa o perioada de 2 luni avem posibilitate de contracte in Germania pentru persoanele serioase, ☎0764.039.431

990. **LACATUS** mecanic cu experienta minim 3 ani in prelucrarea otelului inoxidabil. Salariu atractiv, bonuri de masa, prime sarbatori; ☎0721.294.729/ 0729.161.603

991. **LACATUS** mecanic pentru confectii metalice, cu permis auto. Va rugam sa ne contactati telefonic; ☎0744.888.522/ 0744.659.580 office@danacor.ro

992. **LACATUS** mecanic pentru statia de sortare Glina. Obligatoriu cunostinte de sudura. Relatii zilnic intre orele 08-17, de luni- vineri, **1.700 L;** ☎0744.324.268 comagrab@yahoo.com

993. **LACATUS** mecanic, muncitor necalificat, sculer matriter pentru Stirom SA, cel mai mare producator din Romania in domeniul sticlariei. Cerinte: scoala profesionala de profil mecanic, calificare sau liceu, pentru postul de lacatus, disponibilitate pentru lucru in echipa, corectitudine, seriozitate. Relatii suplimentare la departamentul Resurse Umane sau la sediul din str. Theodor Pallady nr. 45, sector 3; ☎021.201.85.94/ 021.201.85.86

994. **LACATUS** necalificat tanar, sudor electric angajam pentru firma confectii metalice zona Cora Pantelimon. Relatii la tel. intre orele 9 si 15; ☎0722.513.951

995. **LACATUS** sudor - confectii metalice, zidar, zugrav, dulgher, fierar, electrician, instalator, muncitori necalificati; ☎0751.059.494

996. **LACATUS** sudor, montatori cu experienta, permis B, maistru; ☎0745.041.241

997. **LACATUS** tevar, instalator cu notiuni de izometrie. Contract de munca full time, program 8 ore/zi luni-vineri. Oferta: 1.700 lei net, transport, masa calda, **1.700 L;** ☎031.429.81.17/ 0771.583.921 office@a1-recruitment.ro

998. **LACATUS MECANIC, cu experienta, cu domiciliul in Bucuresti, sector 2, 3, posesor permis auto categoria B, angajam pentru firma de constructii metalice; ☎021.324.42.88/ 0722.635.397**

999. **LACATUS,** muncitor necalificat interesat de un nou loc de munca sau cunosti pe cineva in cautarea unuia? Contacteaza-ne la sau la ☎0786.040.148 recrutare@premian.ro.

1000. **LACATUSI confectii metalice. Societate din Bucuresti, angajam pentru fabrica lacatusi confectii metalice. Contract perioada nedeterminata. Salariul motivant. Asiguram cazare si transport. Posibilitate de plecat in strainatate. Relatii la telefon: ☎0728.872.559/ 0728.003.672**

1001. **LACATUSI mecanici si operatori instalatie sortare deseuri. Zona Berceni. Salariu + BM; ☎0730.202.322**

1002. **LACATUSI** mecanici, sudori angajam, domeniul reconditionari vitrine frigorifice, conditii f. bune, salariu f. bun. Bragadiru; ☎0729.665.310

1003. **LACATUSI** montatori si muncitori necalificati angajam in zona Militari pentru productia de firme luminoase cu led si tuburi spectrale. Oferim si cerem seriozitate; ☎0720.405.060 cv@indigoneon.ro www.indigoneon.ro

1004. **LACATUSI,** sudori, fierari, dulgheri, muncitori necalificat pt. firma de constructii; ☎0724.567.797

1005. **LEGATOR** Tipografie Otopeni angajam legator manual si ajutor tipograf, conditii avantajoase; ☎0732.100.332 office@mitfinishings.ro

1006. **LIVRATOR** cattering, cu auto sau scuter, salariu atractiv, ☎0765.614.724

1007. **LIVRATOR** cu experienta in domeniu, urgent pt. firma de catering, bun cunoscator Sector 5; ☎0765.349.319

1008. **LIVRATOR** cu masina personala (se deconteaza benzina) salariu si bonificatii, program full time in ture, pentru sector 1, 2, 4, 5, 6, ☎0734.989.958

1009. **LIVRATOR cu masina pesonala pentru fast-food in zona Drumul Taberei, angajam urgent; ☎0723.288.885**

1010. **LIVRATOR** cu permis. Restaurant SOL Bistro (zona Militari, Apusului, Cartier Rezidential Apusului) angajeaza tanar serios cu permis categoria B(obligatoriu). Nu este necesara experienta. Programul este de2zile/2 zile; ☎0765.407.884 solbistro2013@gmail.com

1011. **LIVRATOR** Firma catering angajeaza livrator cu masina personala sau masina de la firma, in zona Drumul Taberei, sector 6, **950 L;** ☎0726.269.866

1012. **LIVRATOR** pe scuter sau masina proprie pentru firma de livrare la domiciliu; ☎0743.878.907 office@cucinadidavid.ro

1013. **LIVRATOR** pentru pizzerie cu masina firmei , program full time, salariu avantajos si bonificatii pentru sector 4 si 5, cu experienta si carnet categoria B de minim 2 ani, ☎0734.989.958

1014. **LIVRATOR** pizza, Pizzicato angajeaza livratori pe scuter sau cu masina personala pentru livrari in tot orasul, salariu minim, **1.200 L;** ☎0726.555.686 www.pizzicato.ro

1015. **LIVRATOR** Pizza Dominium angajeaza pentru locatia din sectorul 2, zona Obor. Obligatoriu experienta in livrari, ctr de munca, bonuri de masa, zona limitata, program o zi cu o zi. Salariu **50 L/zi;** ☎0721.678.990

1016. **LIVRATOR** pizza. Dominos's Pizza angajeaza livratori. Pachet salarial atractiv, program flexibil. Relatii la telefon; ☎0722.899.253/ 0723.407.067

1017. **LIVRATOR,** firma de catering in zona Pipera angajam sofer livrator pe scuter-ul firmei sau colaborator cu auto propriu. Cerinte: permis cat. B, experienta in livrari. Program avantajos, castiguri motivante, **1.000 L;** ☎0757.061.061 madalin@yellow.menu www.yellow.menu

1018. **LIVRATOR,** Restaurant Speed pizza angajeaza livrator cu scuterul firmei sau pentru livrat pe jos in apropierea pizzeriei pentru zona Aurel Vlaicu, salariu avantajos, program in ture, ☎0734.989.958

1019. **LIVRATOR.** Restaurantele Wu Xing angajeaza livrator pe autovehicul al companiei sau personal. Oferim contract de munca pe perioada nedeterminata. Mai multe detalii la telefon. CV-urile pot fi trimise la adresa de e-mail; ☎0731.456.808 resurse.umane@wuxing

1020. **LIVRATORI** cu masina proprie angajeaza Presto Pizza, rog seriozitate; ☎0762.248.348

1021. **LIVRATORI. Pizza PPH angajeaza livratori cu auto propriu toate sectoarele. Rog seriozitate; ☎0768.299.834**

1022. **LOC** de munca. Ai nevoie de bani? Si nu ai unde lucra? Dream Studio te poate ajuta "Limita este cerul"in a castiga un salariu de invidiat, silicoane, dantura perfecta, solar, coafor, manichiura/ pedichiura. Hai sa faci parte din echipa noastra tanara si fericita, varsta limita 18 ani, si mai sus. Locatie amplasata in zona ultracentrala, la 1 minut de statia de metrou; ☎0762.809.179

1023. **LUCRATOR** bucatariej, Friends Pub angajeaza femeie care sa spele vasele si sa curete legumele, ☎0724.955.558/ 0723.638.350 pub.friends@yahoo.com

1024. **LUCRATOR** comercial Bucuresti. Cerinte/ responsabilitati: aprovizionarea permanenta a rafturilor conform indicatiilor primite, respectarea planogramei raftului, verificarea termenelor de valabilitate pentru produsele mercantizate si respectarea procedurii FIFO, program full-time, contract pe perioada nedeterminata, Bucuresti, str. Nicolae Filipescu nr. 45, sector 2; ☎0726.713.849/ 0731.330.204

1025. **LUCRATOR** comercial in zona Kogalniceanu (Shop&Go). Cerinte: experienta in comert obligatorie. Oferim: program in ture, salariu atractiv si bonusuri; ☎0761.629.878

1026. **LUCRATOR** comercial magazin alimentar Shop&Go, in zona Piata Romana, Stefan cel Mare, Eminescu, Dacia, Dionisie Lupu, Pantelimon, Vergului. Acordam carte munca, bonus performanta, colectiv serios, tanar; ☎0725.682.152 die.hexe@ymail.com

1027. **LUCRATOR** comercial pentru magazin Shop & Go Mega Image in Crangasi. Experienta in domeniu constituie un avantaj.Cerinte: studii medii, experienta anterioara pe casa de marcat, seriozitate, **1.100 L;** ☎0726.916.772 roxxa_ro@yahoo.com

1028. **LUCRATOR** comercial pentru pescarie Piata Obor, salariu motivant + bonusuri; ☎0766.490.412/ 0766.493.390

1029. **LUCRATOR** comercial pentru SC Yorora SRL. CV la tel: ☎021.212.03.70

1030. **LUCRATOR COMERCIAL PT. MALL BANEASA, ENGLEZA MEDIU, PERSOANA NEFUMATORE, EXPERIENTA PE CASA DE MARCAT CONSTITUIE AVANTAJ. CV + POZA LA ADRESA DE EMAIL, INFO LA TEL., 1.400 L; ☎0748.295.440 DSACAREANU@SANOBERRY.RO**

1031. **LUCRATOR** comercial pt. Mall Baneasa, engleza mediu, persoana nefumatore, experienta pe casa de marcat constituie avantaj. CV + poza la adresa de email, info la tel.; **1.200 L;** ☎0748.295.440 dsacareanu@sanoberry.ro

1032. **LUCRATOR** comercial servire clienti, pentru cantina-restaurant, situata in sectorul 2 Bd. Dimitrie Pompeiu nr. 9-9A, program lucru de luni pana vineri. Pt. interviu sunati la; ☎0722.241.539 yuprestaurant@gmail.com

1033. **LUCRATOR** comercial si paza/ administrare teren minifotbal, cunostinte pc minime, sector 4, se lucreaza 24h cu 48h, cazier curat, **1.000 L/ luna;** ☎0760.156.264 cv.regim.hotelier@gmail.com

1034. **LUCRATOR** comercial, angajam operator calculator-sala pariuri, lucrator comercial/casier magazin alimentar. Zona Cartier 23 August. Cu contract de munca, salariu net, **1.000 L;** ☎0722.687.259/ 0765.968.849

1035. **LUCRATOR** comercial, baiat, rezistent efort fizic, nefumator, zona 13 Septembrie - sector 5, ☎0740.174.784/ 0761.639.397

1036. **LUCRATOR** comercial, casier, pentru magazine Shop&Go, Pantelimon si 1 Decembrie. Program in schimburi, traning, bonusuri de perfomanta, posibilitatea de a promova. Salariu negociabil in functie de experienta; ☎0727.138.734

1037. **LUCRATOR** comercial, intr-un magazin Shop & Go Mega Image in zona Bd. Nicolae Titulescu, **1.100 L;** ☎0725.155.460

1038. **LUCRATOR** comercial, linie calda, shaormar, pizzar, casier pentru fast-food, zona Aparatorii Patriei; ☎0731.411.422/ 0760.942.446/ 021.334.35.76

EŞTI STUDENTĂ ŞI NU ÎŢI AJUNG BANII DE LA PĂRINŢI?

ÎŢI OFERIM UN JOB BINE PLĂTIT, CU POSIBILITATEA DE A LUCRA PART TIME

POŢI AVEA PROPRIA CASĂ!

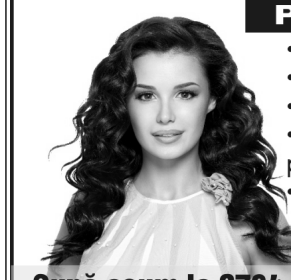

- Îţi oferim un job cu **program flexibil**
- Venituri minime de 1.000 – 3.000 $
- **Bonusuri de performanţă, bonus la angajare**
- **Asigurare medicală** la cea mai bună clinică privată din România
- **Solar, coafor, machiaj gratuit** în fiecare zi!

FĂRĂ NUDITATE

Sună acum la 0764.293.756 sau dă un beep şi te sunăm noi!

NOU

SMART WORK NOT HARD WORK

ANGAJAM MODELE ONLINE

PROGRAM FLEXIBIL

CONTRACT DE MUNCA

SEDINTE FOTO PROFESIONALE

MINIM 18 ANI

CUNOSTINTE LIMBA ENGLEZA

CUNOSTINTE UTILIZARE PC

PROCENT PROMOTIONAL

100% IN PERIOADA DE TRAINING

90%80%70%60%

0761 31 21 33 0721 84 14 89

Angajăm

30 agenţi de curăţenie

pentru zonele

Dr. Taberei, Ghencea, Militari, Titan

Condiţii avantajoase de salarizare; plată ore suplimentare; bonusuri.

Sunaţi L-V 09:00-18:00

Tel 021.335.00.17

DEEP SERV

Societate comercială angajează

PERSONAL PENTRU CURĂŢENIE

Relaţii la:

0753.058.947

LOCURI DE MUNCĂ

Magazinul Selgros Drumul Taberei

SELGROS CASH & CARRY

Caută pentru angajare:

Măcelar/Preparator carne
Lucrător comercial

Trimiteţi CV-ul la: e-mail: 158_PS@selgros.ro, fax: 021.225.81.99 sau direct la sediul magazinului (Informaţii Clienţi) Selgros Drumul Taberei, VALEA CASCADELOR, nr. 26 B, sector 6, Bucureşti

1039. **LUCRATOR** comercial, SC Omv Petrom Marketing, punct de lucru Omv Giurgiului, din Sos. Giurgiului, nr. 293a, sect. 4 (langa Dedeman), angajeaza personal pentru functia de lucrator comercial casier; ☎0724.051.489 fs5090695@omv.com www.omv.com

1040. **LUCRATOR** comercial. Lantul de magazine second-hand REMODA angajeaza lucrator comercial cu experienta. Pachet salarial atractiv si program flexibil; ☎0722.685.969

1041. **LUCRATOR** comercial. Magazin Mega Image Shop&Go zona Drumul Taberei, aprovizionare marfa, receptii, curatenie, se lucreaza in ture, trimiteti CV la adresa de mail, experienta in domeniu obligatorie, **1.100 L;** ☎0760.919.154 magazinshopgo@gmail.com

1042. **LUCRATOR** comercial. Se cauta fete pentru postul de lucrator comercial/casier cu varsta peste 18 ani intr-un magazin de haine in zona Unirii. Posibilitati de avansare; ☎0726.149.916 iancuandreeamirela@gmail.com

1043. **LUCRATOR** depozit legume si fructe in Afumati angajeaza manipulant marfa. Responsabilitati: pregatirea produselor (calitativ si cantitativ), receptia produselor, incarcarea masinilor pentru distributie; ☎0761.434.356 dual.distribution@yahoo.com www.dualmegafruct.ro

1044. **LUCRATOR** depozit receptie marfa, pregatire colete, inventar. Experienta constituie un avantaj; ☎0758.101.505 mariana.istrate@agantrust.ro

1045. **LUCRATOR** depozit recruteaza - GI Group pentru un depozit de mezeluri aflat in zona Militari - Valea Cascadelor. Adresa pentru interviu: Bucuresti, P-ta Victoriei, str. Arhitect Louis Blanc, nr. 1, et. 5, ☎0730.980.731 corneliu.munteanu@gigroup.com www.gigroup.com.ro

1046. **LUCRATOR** gestionar, zona Pantelimon. Se cer: seriozitate, permis auto categoria B, cunostiinte utilizare calculator (excel), ☎021.627.23.00/ 0723.801.226 bucuresti@aluterm.ro www.aluterm.ro

1047. **LUCRATOR** reparatii si intretinere pistoale hidropneumatice de tras popniturl si piulite nit. Obligatoriu carnet conducere cat. B, bacalaureat, cunostinte hidraulica si pneumatica, experienta; ☎0723.198.867 office@rotechts.ro

1048. **LUCRATOR sortator folie si carton cu/fara experienta. Acceptam pensionari. Zona Carrefour Baneasa si Berceni. Salariu+ bonuri de masa; ☎0730.202.322**

1049. **LUCRATOR** spalatorie. Clean Carpet angajeaza lucrator spalatorie profesionala covoare. Se lucreaza doar cu echipamente profesionale automatizate. Salariu net 1.000 lei plus bonusuri in functie de volumul de comenzi; ☎0722.161.927 office@spalacovorul.ro www.spalacovorul.ro

1050. **LUCRATOR,** locatie Drumul Taberei. Responsabilitati: aranjeaza produsele in raft si raspunde de alimentarea permanenta a raionului. Eticheteaza produsele, cerinte: studii medii, program 2 ture; ☎0374.409.880 gstan@auchan.ro auchan.ro

1051. **LUCRATORI BUCATARIE, DEBARASATOR SALA DE MESE. ART CAFE SRL, ANGAJEAZĂ; ☎0722.242.816**

1052. **LUCRATORI** comerciali pentru magazin preparate din carne. Zona Piata Salajan; ☎0761.186.271

1053. **LUCRATORI** comerciali pentru magazin Shop & Go cu sau fara experienta cu domiciliul stabil in sectoarele 2, 3. Loc de munca stabil. Colectiv tanar, salariu atractiv, **1.200 L;** ☎0726.255.118

1054. **LUCRATORI** comerciali pentru magazin Shop & Go cu sau fara experienta cu domiciliul stabil in sectoarele 2, 3. Loc de munca stabil. Colectiv tanar, salariu atractiv, **1.200 L;** ☎0726.255.118

1055. **LUCRATORI** comerciali pentru magazin Shop & Go cu sau fara experienta cu domiciliul stabil in sector 6. Loc de munca stabil. Colectiv tanar, **1.200 L;** ☎0729.964.699

1056. **LUCRATORI** comerciali pentru magazin Shop & Go cu sau fara experienta cu domiciliul stabil in sector 6. Loc de munca stabil. Colectiv tanar, **1.200 L;** ☎0729.964.699

1057. **LUCRATORI** comerciali, Lugera angajeaza pentru Subway Gara de Nord. Interviurile la adresa din str. Vulturilor nr. 98, Cladirea Grawe, zona Piata Alba Iulia, Relatii la telefon: ☎0722.110.122 andreea.nemtuc@lugera.ro www.lugerarepublic.ro

1058. **LUCRATORI** comerciali/ merchandiseri pt. aprovizionarea si asezarea produselor pe raft in hipermarket-uri, verificarea termenelor de valabilitate. Se ofera contract de munca pe perioada nedeterminata. Experienta nu este necesara. Pentru mai multe detalii suna la tel. sau trimite CV la adresa de e-mail si te vom contacta; ☎0756.054.384 simona.goganau@trademarketing.ro

1059. **LUCRATORI** constructii pentru finisaje interioare si exterioare termosistem-placare cu polistiren fatade pentru zona Bucuresti, salariu de 1.800-2.400 lei; ☎0722.129.766 adrian.lungoci@ymail.com

1060. **LUCRATORI** depozit pentru un depozit cu produse electronice, situat la km 13 pe A1. Se asigura transport. Acceptam si persoane fara experienta in domeniu, **1.100 L;** ☎0735.311.531 info@oferimdemunca.ro

1061. **LUCRATORI** depozit, preferabil cu domiciliul in sector 6 pentru producator ceaiuri si produse fitoterapeutice; ☎0756.022.748

1062. **LUCRATORI** depozit, verificator receptioner marfa, urgent pt. firma, sector 6, salariu 1.000-1.200 L; ☎0722.564.480

1063. **LUCRATORI** depozit. Organizatie nationala angajeaza lucratori depozit papetarie / birotica, locatia Pipera - Tunari, program in ture. Candidatii vizati: persoane serioase, muncitoare, preferabil cu experienta de lucru intr-un depozit. Detalii la nr. de tel, de luni pana vineri, intre orele 08.00-17.00; ☎0724.567.576/ 021.528.18.59

1064. **LUCRATORI.** Angajam lucratori in bucatarie; ☎0743.878.907 office@cucinadidavid.ro

1065. **LUCRATORI.** Firma salubritate sector 6 angajeaza lucratori pt. salubrizare cai publice si lucratori operativi pt. autocompactoare. Luni - Vineri intre orele 09.00-16.00; ☎021.316.16.61

1066. **MACARAGIU** pentru macara turn, inaltime 30 m, operare prin telecomanda, angajam, CV la: ☎0726.507.240 ramona@metropolitanresidence.ro

1067. **MACARAGIU,** cu grupa E vizat pe 2015, macara turn (potain) 30 m inaltime, 45 m brat, cu telecomanda, full time de luni pana vineri 7-17, pe cartea de munca 2.609 L brut, 1.802 L net, tichete de 200 L; ☎0733.822.822 contact@transparentresidence.ro

1068. **MACARAGIU,** cu grupa E vizat pe 2015, macara turn (potain) 30 m inaltime, 45 m brat, cu telecomanda, full time de luni pana vineri 7-17, pe cartea de munca 2.609 L brut, 1.802 L net, tichete de 200 L; ☎0733.822.822 contact@transparentresidence.ro

1069. **MACARAGIU,** cu grupa E vizat pe 2015, macara turn (potain) 30 m inaltime, 45 m brat, cu telecomanda, full time de luni pana vineri 7-17, pe cartea de munca 2.609 L brut, 1.802 L net, tichete de 200 L; ☎0733.822.822 contact@transparentresidence.ro

1070. **MACARAGIU,** cu grupa E vizat pe 2015, macara turn (potain) 30 m inaltime, 45 m brat, cu telecomanda, full time de luni pana vineri 7-17, pe cartea de munca 2.609 L brut, 1.802 L net, tichete de 200 L; ☎0733.822.822 contact@transparentresidence.ro

1071. **MACARAGIU,** cu grupa E vizat pe 2015, macara turn (potain) 30 m inaltime, 45 m brat, cu telecomanda, full time de luni pana vineri 7-17, pe cartea de munca 2.609 L brut, 1.802 L net, tichete de 200 L; ☎0733.822.822 contact@transparentresidence.ro

1072. **MACARAGIU,** si femeie de serviciu, AM & T Constructii Metalice SRL angajeaza; ☎0722.251.058/ 0722.251.059

1073. **MACELAR** / preparator carne, lucrator comercial. Magazinul Selgros Drumul Taberei cauta pentru angajare. Trimiteti CV-ul la adresa de email si tel/fax, sau direct la sediul magazinului (Informatii Clienti), Selgros Drumul Taberei, Valea Cascadelor, nr. 26 B, sector 6, Bucuresti; ☎021.225.81.99 158_ps@selgros.ro

1074. **MACELAR** cu experienta pt. macelaria zona Dristor, rugam seriozitate, salariu atractiv; ☎0733.324.385

1075. **MACELAR** cu experienta pt. magazin alimentar zona Titan Complex Matei Ambrozie. Relatii intre orele 11-20; ☎0722.359.449

1076. **MACELAR** cu experienta, ajutor macelar si vanzatoare magazin carne sector 5. Relatii referitoare la program, salariu, etc. la tel.; ☎0771.048.259

1077. **MACELAR** cu experienta, ajutor macelar, vanzatoare magazin carne - Piata Gorjului; ☎0723.322.067

1078. **MACELAR** cu experienta, Piata noua Obor; ☎0731.188.433

1079. **MACELAR** experienta. Angajez ma?celar cu experienta? la bustean vita, porc. Salariu atractiv. Asigur masa zilnic. Program felexibil luni-vineri 08-16. Sambata 08-14. Duminica liber; ☎0769.741.191 www.katany_talent@yahoo.com

1080. **MACELAR SI VANZATOARE CARNE SI MEZELURI, MAGAZIN ALIMENTAR SEBASTIAN; ☎0744.552.969**

1081. **MACELAR** si vanzatoare pentru macelarie in piata Obor; ☎0731.188.433

1082. **MACELAR,** ajutor macelar, femeie de serviciu angajam; ☎0733.056.884

1083. **MACELAR,** Issa Supermarket angajeaza macelar cu experienta in locatia Calea Serban Voda nr. 256, sector 4. Va rog depuneti Cv-ul pe adresa de email sau in locatia Sos. Oltenitei nr.58 sector 4; ☎0761.388.266 omar.issasupermarket@gmail.com

1084. **MACELAR. Grup de carmangerii cauta macelar pentru magazinul din zona Crangasi. Pentru interviu sunati la telefon: ☎0736.613.459**

1085. **MACELAR. MAGAZIN ALIMENTAR ZONA SEBASTIAN, ANGAJEAZA MACELAR ☎0744.552.969**

1086. **MACELARI** urgent pentru fabrica mezeluri. Salariu atractiv. Program flexibil. Pentru detalii sunati la telefon, **2.200 L/Luna;** ☎0737.814.574

1087. **MACELARI,** angajam urgent macelari pentru fabrica. Salariu atractiv. Program flexibil, pentru angajari sunati la telefon, **2.200 L/luna;** ☎0725.745.386

1088. **MAGAZINER SC Far Est Windows SRL, angajeaza pt. depozit feronerie tamplarie PVC. Oferim transport din Bucuresti; ☎0728.853.003 anca.radu@farest.ro www.farest.ro**

1089. **MAGAZIONER** /picker. Angajam magazioner/picker cu experienta in industria alimentara la depozit produse alimentare in Chitila; ☎0731.834.495

1090. **MAGAZIONER,** zona Viilor sector 5, atributii: aranjare, descarcare marfa, asteptam cv, ☎0745.820.894/ 0733.357.357 office@eurokolben.ro www.eurokolben.ro

1091. **MAGAZIONER.** Restaurantele Wu Xing angajeaza magazioner. Oferim contract de munca pe perioada nedeterminata. Mai multe detalii la telefon. CV-urile pot fi trimise la adresa de email; ☎0731.456.808 resurse.umane@wuxing.ro

1092. **MAGAZIONER.** SEA Romania SRL angajeaza in conditiile legii, magazioneri autorizati ISCIR. Cerinte: manipularea/ scanarea/ depozitarea/ pregatirea produselor; studii medii; abilitatea de lucru in echipa; seriozitate; autorizatia de stivuitorist valabila in 2015 prezinta un avantaj. Oferta: conditii de salarizare si de lucru la nivelul pietei muncii. Trimitere CV e-mail sau fax; ☎021.410.09.00 resurse-umane@sea.ro

1093. **MAGAZIONERA** Studii medii, preluarea, pregatirea si ambalarea comenzilor de invitatii nunta, evidenta stocuri, responsabila, organizata, bune aptitudini de comunicare, zona Cora-Pantelimon. ☎0754.483.922 bz.office@yahoo.com

1094. **MAISTRII** constructii, subingineri, ingineri constructii civile cu experienta, femeie serviciu, curatenie birouri conditii avantajoase. Societate constructii Bucuresti angajeaza; ☎021.311.94.39

1095. **MAISTRU** instalatii retele edilitare apa/ canal. CV la email; diviziahr@gmail.com

1096. **MANAGER** loc de joaca angajam, sector 2; ☎0723.668.701 contact.dodo@yahoo.ro

1097. **MANICHIURIST** - pedichiurist (protezist unghii false), cosmeticiana si aplicator extensii gene. Salon zona Unirii angajeaza. Salariu fix+ CM+ comision. Sau mesaj la; ☎0723.694.664 achi_ela@yahoo.com

1098. **MANICHIURISTA** - pedichiurista clasic si unghii false, gel. Salariu fix+CM+ comision. Salon zona Unirii angajeaza; ☎0723.694.664

1099. **MANICHIURISTA** - pedichiurista cu experienta, pt. salon Bucur Obor, salariu fix sau procent, rog seriozitate; ☎0763.733.273/ 0745.280.495

1100. **MANICHIURISTA** -stilist- protezist, frizer, frizerita, coafeza. Salon cu vad, clienti formati. Salon Dori- Doriaas, sos. Colentina nr. 379A; ☎0740.316.621/ 0723.361.113

1101. **MANICHIURISTA** coafeza, cosmeticiana, frizerita, pentru salon de infrumusetare sectorul 3; ☎0766.527.180

1102. **MANICHIURISTA** cu exp. minim 2 ani, pentru Salonul By Mihaela, situat in sectorul 1, rog seriozitate; ☎0722.550.176

1103. **MANICHIURISTA** cu experienta in zona Berceni, angajez urgent; ☎0723.880.799

1104. **MANICHIURISTA** cu experienta, salarizare avantajoasa pentru salon de infrumusetare cu vad format; ☎0765.268.776

1105. **MANICHIURISTA** Magic salon angajeaza manichiurista. Conditii deosebite, mediu de lucru placut, salariu avantajos. Se ofera bonusuri in functie de performanta. Pentru mai multe detalii nu ezitati sa ne contactati; ☎0786.138.262 angajari@saloanelemagic.ro www.saloanelemagic.ro

1106. **MANICHIURISTA** salon Drumul Taberei, Ho-Si-Min, statia Nicolae Gaina, manichiura clasica. Rog seriozitate; ☎0735.243.260

1107. **MANICHIURISTA,** Alice Spa situat in sectorul 6, str. Drumul Sarii nr. 29, Bucuresti, angajeza in conditii legale manichiurista (aplicare gel) cu experinta minim 3 ani, oferim salariu motivant, rog seriozitate, **1.500 L;** ☎0731.837.853 dyandy2002_contact@yahoo.com www.alicespabeautycenter.ro

1108. **MANICHIURISTA,** pedichiurista cu experienta, unghii false gel, oja semipermanenta, pentru salon cu vechime 12 ani. Zona Mosilor-Obor (eventual inchiriez postul); ☎0766.595.547

1109. **MANICHIURISTA,** pedichiurista cu experienta, urgent pentru salon cu vad format situat in zona Centrul Vechi, Calea Victoriei. Oferim si posibilitatea inchirierii postului; ☎0767.213.777 www.SalonFrumusete.org

1110. **MANICHIURISTA,** pedichiurista si coafeza cu experienta cel putin 3 ani pentru salon Romana; ☎0723.688.767

1111. **MANICHIURISTA,** salon Bianca Beauty Style angajeaza specialista in aplicat gel + Oja semi permanenta, Manichiura + Pedichiura clasica. Salariu 1300 lei + Bonusuri din incasari Carte de munca. Crystal nails, Opi, Orly, **1.300 L;** ☎0784.081.083/ 0730.739.664 samoilafilip@yahoo.com

1112. **MANICHIURISTA,** salon Floreasca, vad format; ☎021.231.45.99/ 0723.302.545

1113. **MANICHIURISTA,** salon sector 3, salariu neg.; ☎0722.388.620

1114. **MANICHIURISTA,** techniciana UF. Salonul se afla in Drumul Taberei. Salariu + comision dupa ce se depasesc incasarile aferente salariului fix. Duminica libera; **1 L/ luna;** ☎0722.813.992

1115. **MANICHIURISTA, zona Titan; ☎0766.621.638**

1116. **MANICHIURISTA.** Coafor cu vechime, sector 3, angajeaza cu carte de munca, clientela formata; ☎0773.929.160

1117. **MANICHIURISTA.** Mode Style Beauty Center Pipera angajeaza manichiurista cu experienta cel putin 2 ani pentru manichiura clasica, pedichiura si aplicare oja semipermanenta; ☎0722.210.519

1118. **MANICHIURISTA.** Salon de infrumusetare angajam manichiurista cu experienta minim 2 ani, oferim pachet salarial avantajos; ☎0723.383.315

1119. **MANICHIURISTE** -pedichiuriste (clasic) pt. zona Drumul Taberei (Valea Argesului), urgent, la procent 50%; ☎0766.581.228

1120. **MANIPULANT angajam, marfuri depozit Ilfov, transport asigurat 8/ zi L-V, contract de munca, tichete de masa, salariu motivant. Rog seriozitate; ☎0745.632.664**

1121. **MANIPULANT cu domiciliul in sectoarele 5, 6, sofer ruta categ. B, C, E, atestat marfa, card digital, domiciliul Bucuresti, pt. firma curierat Bucuresti, cv la adresa de e-mail; ☎0747.771.026 dep.intern@postaatlassib.ro**

1122. **MANIPULANT** depozit. SC Albalact SA angajeaza manipulanti depozit, zona Afumati. CV-urile se primesc pe e-mail, detalii la telefon; ☎0372.609.324 recrutare_albalact@albalact.ro www.albalact.ro

1123. **MANIPULANT** Manipulant marfa (descarcare, incarcare si pregatire comenzi). Pentru programare interviu va rugam sa ne contactati la: tel., L-V - 9:30-17:30 sau trimiteti CV-ul la adresa de email; ☎0757.234.178 office@regencytradel.ro

1124. **MANIPULANT marfa depozit pt. Sc Tarell Impex, distribuitor bere Ursus; office@tarell.ro; administrativ@tarell.ro**

1125. **MANIPULANT** marfa depozit, receptie marfa de la furnizori, aranjare marfa in depozit, pregatire colete; ☎0785.500.600 secretariat.dderatizare@yahoo.ro

1126. **MANIPULANT** marfa in depozit Afumati. Receptie si organizarea marfurilor la raft, pregatire comenzi. Program L-S 7-15, salariu de la 1.200, 1.400, 1.600 L; ☎0744.900.355

1127. **MANIPULANT** marfa incarcator descarcator, Global Plast angajeaza; ☎0720.054.784

1128. **MANIPULANT** marfa la depozit Pansiprod Bucuresti, distributie consumabile medicale. Responsabilitati: incarcare - descarcare marfa. Urgent, program de zi, salariu + bonuri masa; ☎0722.503.418/ 0722.503.418

1129. **MANIPULANT** marfa la platforma legume fructe, pentru Cora. Unde? La magazinul Cora Pantelimon. Ce presupune? Depozitarea, expedierea marfurilor care intra / ies din depozitul de legume fructe si realizarea documentelor aferente. Ce oferim? Program flexibil (full-time, part-time), bonuri de masa, asigurare medicala. Cum? Depuneti CV-ul pe mail sau in magazinul Cora Pantelimon, la serviciul clienti sau suna la tel.: ☎0374.120.110/ 0374.120.086 info@cora.ro

1130. **MANIPULANT** marfa pt. societate comerciala. Conditii: fara cazier, constitutie fizica buna, carnet de stivuitorist ofera avantaj, program 08.00-16.30, Mgurele, Ilfov; ☎0726.326.886

1131. **MANIPULANT MARFA, FIRMA BIROTICA-PAPETARIE CU SEDIUL IN SOSEAUA GIURGIULUI ANGAJEAZA, ASIGURAM TRANSPORTUL; ☎0749.888.639**

1132. **MANIPULANT** marfa. Societate comerciala din domeniul moraritului, angajeaza manipulanti marfa depozit faina. Punctul de lucru se afla in localitatea Buftea (iesire din Chitila), jud. Ilfov. Se acorda si bonuri de masa; ☎0746.118.878 angajari.panificatie@gmail.com

1133. **MANIPULANT marfuri, pregatire comenzi in depozit, femei si barbati ☎0742.123.005 concretoffice@gmail.com**

1134. **MANIPULANT** marfuri. Se cauta manipulant marfuri, experienta minim 3 ani in depozit, pentru compania austriaca, multinationala, Schachermayer; ☎0755.015.125 iuliana.gheorghita@mentors.ro

1135. **MANIPULANT** pentru SC Best Point Star SRL cu sediul in Afumati. CV la email; ☎0744.499.802 vanzari.bucuresti@asilgroup.ro

1136. **MANIPULANT,** angajam femei pentru depozit legume-fructe situat in zona Militari. Contact, ☎0729.117.751

1137. **MANIPULANTI** lucratori in depozit situat la capatul sectorului 6 (soseaua Bucuresti-Pitesti). Se asigura transportul. Detalii la tel. CV-uri la email, **1.000 L;** ☎0720.534.815 info@oferimdemunca.ro

1138. **MANIPULANTI marfa angajeaza SC Azad Enterprises SRL. Punct de lucru zona Obor; ☎0746.111.124**

1139. **MANIPULANTI** marfa pentru depozitul din Bucuresti, zona Pantelimon, pentru etichetat, descarcat, incarcat si aranjat marfa. Cautam persoane tinere. Salariu cu bonuri de masa incluse si contract de munca, **1.400 L/luna;** ☎0786.528.674

1140. **MANIPULANTI** marfa si muncitori necalificati pentru depozit pal melaminat, sos. Andronache; ☎0731.038.195

1141. **MANIPULANTI** marfa/ sortatori, angajeaza Manpower pentru clientul sau, companie de top in domeniul curieratului. Descrierea postului: sortarea plicurilor si a coletelor pentru pregatirea expeditiilor; disponibilitate pentru efectuarea de ore suplimentare; program de lucru 8 ore in intervalul 17.00 PM 01.00 AM. Cerinte: experienta in zona Logistica, manipulare marfa, sortare; minim studii gimnaziale; seriozitate, atentie, responsabilitate, rezistenta la stres. Oferta (bonusuri, beneficii): contract de munca temporara; transport asigurat pentru punctele de lucru din zona Pipera-Tunari, Ilfov si Magurele, Ilfov. Salariu motivant + bonuri de masa +plata orelor suplimentare.Persoanele interesate sunt rugate sa sune la telefon sau sa transmita CV-ul la adresa de email: ☎021.301.85.39/ 021.301.85.36 dan.ion@manpower.ro

1142. **MANIPULANTI** marfuri- angajeaza GI Group pentru un magazin de bricolaj din zona Pantelimon si Baneasa. Program 2 schimburi. Adresa pentru interviu: Bucuresti, P-ta Victoriei, str. Arhitect Louis Blanc, nr. 1, et. 5, ☎0730.980.731 corneliu.munteanu@gigroup.com www.gigroup.com.ro

1143. **MARKETING** Tipografie offset cu sediul in Bucuresti, angajeaza specialist in marketing, doar cu studii superioare, finalizate in 2013. CV-urile se trimit pe adresa de e-mail; ☎0757.059.011 ludicomart@gmail.com

1144. **MAROCHINERI la masa permanent sau colaboratori pt. atelier zona Drumul Taberei, se asigura salariu motivant si bonuri de masa.Se cere experienta; ☎0724.986.301**

1145. **MASEUZA** cu experienta pt. salon infrumusetare Pupaza din Tei, nr. 94; ☎0723.270.298

1146. **MASEUZA** Prosper Fitness angajeaza maseuza. Detalii la numarul de telefon; ☎0765.440.095 Burcusmarian@yahoo.com

1147. **MASEUZA** terapeut (fata), pentru Salonul MIA cosmetica zona Crangasi; ☎0766.572.837/ 0724.588.580

1148. **MASEUZA, urgent pentru salon de infrumusetare. Clientela formata, vad excelent. Salariu atractiv. Salonul este situat in zona Banu Manta; ☎0724.318.143**

1149. **MASEUZE** cu/ fara experienta minim 18 ani, comision 50%. Oferim cazare; ☎0767.625.540

1150. **MASEUZE** pentru salon ultracentral (zona Calea Victoriei), urgent; ☎0786.390.350/ 0727.239.744

1151. **MASINISTA** cu experienta pentru firma de marochinarie; ☎0748.880.336

1152. **MASINISTA** pentru confectii in masina simpla, caut, salariu 1.400 - 1.600 L; ☎0784.758.987/ 0763.935.863

1153. **MASINISTA** simpla si triploc pentru atelier confectii dama zona Gara de Nord; ☎021.335.03.19/ 0722.250.872

1154. **MASINISTE cu experienta si calcatoreasa, zona Soseaua Viilor, Bucuresti. Salariu motivant si transport decontat. Relatii la: ☎0758.029.770**

1155. **MASINISTE** pt. atelier confectii dama, produs cap-coada sau echipa masiniste pe operatii si calcatorese cu experienta, salariu foarte bun, sector 2; ☎0744.672.670

1156. **MASINISTE** triploc, masina simpla, butoniere capse fabrica confectii textile, tricouri, salopete lucru linie noua camasi, ctr. munca, salariu, tichete masa, L-V 7-15.15, zona Bucurestii Noi, Laromet; ☎0731.022.108

1157. **MASINISTE.** Atelier croitorie, com. Jilava (Ciulin) angajez masiniste, cu carte de munca. ☎0758.034.570

1158. **MASINISTI,** tehnolog, modelier, mecanic masini de cusut sala croit pentru fabrica de confectii; ☎0723.666.278/ 0720.988.888

1159. **MECANIC** auto cu experienta multimarca, cunostinte KTS, TEXA, zona Trafic Greu, rog seriozitate; ☎0724.370.291/ 021.423.90.90 office@seleniu.ro www.seleniu.ro

1160. **MECANIC** auto cu experienta pentru service auto multimarca. Salariu atractiv, conditii bune de lucru, carte de munca; ☎0766.343.435 costipec@yahoo.com

1161. **MECANIC auto cu experienta si calificare pentru dealer auto zona Vitan, ☎0374.102.323/ 0374.102.357**

1162. **MECANIC** auto cu experienta, salariu atractiv + comision; ☎0721.607.786/ 0761.875.850/ 0762.829.608

1163. **MECANIC** auto cu experienta, sector 4, Sos. Berceni nr. 46; ☎0723.309.820

1164. **MECANIC** auto cu experienta, service auto; ☎0761.873.850/ 0721.607.786

1165. **MECANIC** auto multimarca, diagnoza, pentru service zona Bucur Obor, salariu deosebit; ☎0723.336.180

1166. **MECANIC** auto pentru microbuze si camioane cu experienta, electrician auto cu experienta, inspector ITP cu experienta pentru service auto situat in zona Metro Voluntari. Rugam seriozitate; ☎021.270.30.56/ 0722.646.534

1167. **MECANIC** auto pentru service multimarca, zona Clinceni/ Bragadiru/ Domnesti. Experienta constituie un avantaj, conditii f. avantajoase. Se ofera salariu atractiv si bonusuri suplimentare, ☎0786.161.601 tyrepro.srl@gmail.com

1168. **MECANIC** auto, Ad Garage, service auto multimarca situat pe splaiul unirii in zona Vitan, angajeaza mecanic auto cu experienta, salariu min. 2.000 ron, maxim 3.000 ron, **3.000 L;** ☎0723.498.131 www.autobelucci.ro

1169. **MECANIC** auto, parc de dezmembrari cu sediul in Bragadiru angajeaza mecanic auto cu CIM. Detalii la telefon sau CV la adresa mail, **1.200 L;** ☎0730.086.240 reteaua.auto@yahoo.com

1170. **MECANIC** auto, studii - liceu sau scoala profesionala de profil auto. Cunostinte de diagnoza computerizata avantaj. Experienta minim 3 ani in meseria de mecanic auto. Carte de munca; ☎0722.686.486

1171. **MECANIC auto- Midocar Otopeni si Midocar Vitan. Conditii de angajare: absolvent curs mecanic auto, permis conducere categoria B_1 experinta in domeniu minim 3 ani. Relatii la telefon de luni pana vineri intre orele 8-17; ☎0741.166.077**

1172. **MECANIC** auto. Norauto Romania angajeaza mecanic sau electrician auto cu calificare in domeniu, permis de conducere cat. B si experienta in multimarca; ☎0374.200.180 resurseumane@norauto.ro www.norauto.ro

1173. **MECANIC** auto. Service auto situat in zona Pta. Presei, angajeaza mecanic auto cu experienta; ☎0724.229.660 office@cartech.com.ro

1174. **MECANIC** auto/ lucrari de dezmembrari auto in oras Buftea, judet Ilfov. Experienta, cunostinte auto, seriozitate, capacitate de munca, diploma/ atestat de mecanic, contract de munca, **1.500 L/ luna;** ☎0720.786.199/ 021.350.35.05 achizitii@aytreciclare.ro

1175. **MECANIC** buldoexcavatorist pentru firma de constructii; ☎0724.280.621

1176. **MECANIC** cu experienta pentru reparatii/ intretinere parc auto diesel, necesar permis categoria B, companie taxi angajeaza; ☎0762.505.972/ 0762.008.075

1177. **MECANIC** cu experienta pt. service auto, contract de munca + salariu atractiv; ☎0723.508.901

1178. **MECANIC** cu experienta, salariu atractiv, conditii decente de munca Cerem si oferim seriozitate. Relatii la tel.; ☎0760.303.076 adriana.istoc@yahoo.com

1179. **MECANIC** cu minima experienta, posesor permis conducere cat. B. Salariu de inceput, bonuri de masa + **1.300 L/luna;** ☎0767.801.262/ 0744.178.309 vanzari@mecanovalmar.ro www.mecanovalmar.ro

1180. **MECANIC** cunostinte minime in gama: Renault, Dacia, Opel, VW.Cunoasterea si folosirea interfetei de diagnoza, constituie avantaj, 2-3 ani experienta, cerem si oferim seriozitate,nivel salarizare de la 2.500 lei, **2.500 L;** ☎0773.800.800 servicesunauto@gmail.com

1181. **MECANIC** de intretinere utilaje, pentru fabrica de paine Bucuresti; ☎0724.292.207

1182. **MECANIC** electrician pt. service auto cu sediul in Otopeni. Se ofera transport si salariu atractiv; ☎0728.808.077 craciunescu_stefan@yahoo.com www.motorhome.ro

1183. **MECANIC** intretinere pentru statia de sortare Glina. Obligatoriu cunostinte de sudura. Relatii zilnic intre orele 08-17, de luni- vineri, **1.700 L;** ☎0744.324.268 comagrab@yahoo.com

1184. **MECANIC** intretinere si electrician pentru utilaje de productie, producator de produse traditionale din carne angajeaza; ☎0727.857.390

1185. **MECANIC** masini cusut, fabrica confectii pt export cauta mecanic cu experienta, taietor curis pt sectia croit si confectionere experimentate. Conditii avantajoase. Locatia in sector 2, 3, ☎0749.486.262/ 0737.392.694

1186. **MECANIC** pentru reparare si intretinere utilaje, 10 dulgheri, 10 fierari betonisti, pentru firma de constructii cu sediul in Bucuresti - pentru santierele deschise in tara si in Bucuresti. Va rugam trimiteti CV-urile pe adresa de mail; ☎021.796.39.92 office@cvrgroup.ro

1187. **MECANIC** pentru reparatii si intretinere lifturi auto 3.5/7.5 tone; ☎0786.373.676

1188. **MECANIC** Service auto multimarca angajam mecanic, experienta obligatorie; ☎0745.550.321

1189. **MECANIC** utilaj societate comerciala in domeniul constructiilor, angajam operator pe buldoexcavator in conditii foarte avantajoase; ☎0726.145.373

1190. **MECANICI** auto cu experienta in service auto multimarca, salariu motivant, angajam si electronisti - fara limita de varsta, salariu de inceput 1.500 lei; ☎0723.309.820 hyperionservice@yahoo.com www.serviceautoberceni.ro

1191. **MECANICI** auto cu experienta, diploma si ucenici. Salariu- in functie de ce stii. Locatia- 13 Septembrie; ☎0769.434.665

1192. **MECANICI** auto, salariu neg., sector 1, Bucuresti; ☎021.637.03.66/ 0728.625.820

1193. **MECANICI** cu experienta (autoturisme) in Chiajna, Ilfov pt. service auto autorizat RAR; **1.800 L;** ☎0722.700.725/ 0760.128.175

1194. **MECANICI** Lugera angajeaza mecanici auto pentru reparatii turisme in zona Otopeni, Service Audi si Volkswagen si Mecanici camioane pentru intretinere in cadrul Aeroportului Otopeni; ☎0733.772.476 valentin.baciu@lugera.ro www.lugerarepublic.ro

1195. **MECANICI masini de cusut, confectionere, CTC-isti, inginer productie textile. CV pe mail ☎0762.622.387 recrutare.si.selectie@gmail.com**

1196. **MEDIC** dentist cu experienta, cabinet stomatologic zona Doamna Ghica angajeaza/ colaboreaza; ☎0765.622.214

1197. **MEDIC** dermatolog, esteticieni, kinetoterapeuti, nutritionisti. Clinica noua doreste colaborare; ☎0742.886.099 profesionalprofesional@yahoo.com

1198. **MEDIC** farmacist veterinar. Ai terminat facultatea de medicina veterinara? Vrei un job bine platit. Vino cu CV in clinica noastra din Voluntari nr. 96 sau trimite CV-ul pe: ☎0768.899.912 acva.vet@gmail.com

1199. **MEDIC** stomatolog cu experienta angajam pentru cabinet cu pacienti langa Cora Pantelimon; ☎0722.488.532

1200. **MEDIC** veterinar cu/ fara experienta pentru activitate vanzare in farmacie veterinara si pet shop, sect. 2, 4, rog CV la; tim.lifeactive@yahoo.ro

1201. **MEDIC** veterinar sau biolog cu specializare microbiologie alimentara, vechime 10 ani in specialitate, angajeaza prin concurs laborator pt. siguranta alimentelor; ☎021.410.53.99

1202. **MEDIC.** S.C. Bactolact Laboratorpentru siguranta alimentelor angajeaza prin concurs medic veterinar sau biolog, specializare microbiologie, vechime 10 ani specialitate; ☎021.410.53.99 bactolact@yahoo.com

1203. **MENAJERA** care sa gateasca bine, de preferat interna, nefumatoare, pentru o persoana, urgent; ☎0744.237.801

1204. **MENAJERA** Casa Presei, 8 ore (I-v), 1.700 lei. Atributii: menaj, calcat rufe. Cerinte: experienta in menaj, recomandare. Agentia Famileto, comision 20 % din primul salariu. Pt. interviu sunati intre 9-18, I-v, **1.700 L;** ☎0724.617.662

1205. **MENAJERA CAUTAM PENTRU ANGAJARE IMEDIATA, PENTRU SEDIU DE BIROURI ÎN ZONA PETRACHE POENARU. SALARIU MOTIVANT SI BONURI DE MASA. ☎021.230.56.22**

1206. **MENAJERA** cu experienta curatenie, gatit. Nefumatoare, varsta medie, program 8 ore pe zi, **1.500 L;** ☎0726.637.102/ 021.336.02.21

1207. **MENAJERA** cu experienta, sa fie harnica si serioasa, nefumatore, zona Colentina, D-na Ghica, **1.500 L;** ☎0726.917.993

1208. **MENAJERA cu experienta, Unirii, menaj si gatit, 1.500 L; ☎021.310.74.03**

1209. **MENAJERA** Firma de curatenie angajeaza personal pentru curatenie la un motel in loc. Branesti, program de 8 ore de luni pana vineri; ☎0744.325.326

1210. **MENAJERA** interna pensionara, sanatoasa, responsabila, iubitoare de animale, fara obligatii, fara casa, nefumatoare. Sunati doar daca va incadrati; ☎0752.111.607

1211. **MENAJERA** interna, nefumatoare, serioasa, pensionar, rog seriozitate, tel. dupa ora 15,00; ☎0785.080.615

1212. **MENAJERA interna, tanara fara obligatii, ap. 2 camere, barbat singur strain, salariul negociabil, interviu; ☎0764.343.500**

1213. **MENAJERA** interna, vila un etaj, experienta, energica, curatenie, calcat, gatit, **1.800 L;** ☎021.242.07.47

1214. **MENAJERA** interna, zona Voluntari judet Ilfov, care sa spele, sa calce, sa faca menaj si sa gateasca. Salariu, cazare si masa. Plus masina, daca poseda carnet de conducere, **1.800 L;** ☎0755.310.054

1215. **MENAJERA** pentru birouri (firma de curatenie din Bucuresti). Program full-time. Detalii la tel: ☎0786.461.231

1216. **MENAJERA** pentru casa particulara; ☎0761.680.666

1217. **MENAJERA** prezentabila, t

LOCURI DE MUNCĂ

Firmă producţie confecţii metalice (Bucureşti, zona Vitan) angajează

SUDORI

Cerinţe: persoane harnice, serioase, cu disponibilitate la lucru program prelungit.
Oferim: salariu fix, bonus lunar în funcţie de performanţe, tichete de masă, plata orelor suplimentare, decontare transport.
Telefon: 0728.291.850

1249. **MONTATOR** mobilier. Companie in domeniul amenajarilor interioare, angajeaza montator mobilier cu experienta. Cerinte: experienta montaj mobilier Italia, permis categoria B, punctualitate, seriozitate; ☎0742.605.444 comercial@galeri-ilenoblesse.ro www.noblesseinteriors.com

1250. **MONTATOR** mocheta si covor pvc. Pentru detalii va rog sunati la numarul de contact; ☎0767.171.299 paulservcom@yahoo.com www.pardoseli-mocheta.ro

1251. **MONTATOR** PVC cu experienta si necalificat angajez, salariu atractiv, termen lung; ☎0763.314.882

1252. **MONTATOR** service auto angajeaza montator-demontator, mecanici, tinichigii, vopsitori, auto cu experienta si seriozitate. salariu motivant in functie de performante, ilfov, popesti leordeni, str. leordeni nr. 149, **2.400 L;** ☎0748.237.303/ 0723.774.903 autogarageexpert@gmil.com www.autogarageexpert.ro

1253. **MONTATOR** sticla, Transparent Design SRL angajeaza personal calificat pentru amenajari interioare cu sticla; ☎0721.336.557 office@transparentdesign.ro www.transparentdesign.ro

1254. **MONTATOR** tabla, angajam in conditii foarte bune de munca si pe perioada nedeterminata, muncitori cu experienta in montajul tablei. Cerem si oferim seriozitate maxima, ☎0734.029.939 office@tablafaltuita.ro www.tablafaltuita.ro

1255. **MONTATOR** tamplarie PVC, cu experienta, ☎0733.083.272 office@profilpvc.ro www.profilpvc.ro

1256. **MONTATOR** tamplarie PVC, cu/fara experienta, permis conducere obligatoru, zona Militari, salariul 1.400-2.800 lei; ☎0721.410.591

1257. **MONTATOR,** suntem o firma de costructii ce cauta personal ca montatori pereti cortina, alpinisti utilitari, agenti curatenie, magazioniere. Rugam si oferim seriozitate, ☎0722.346.015 office@stralbig.ro

1258. **MONTATORI** pentru usi interior si exterior la SC Doors Ambient; ☎0722.564.274/ 0722.268.982

1259. **MONTATORI PVC / ALUMINIUM, STICLA, PERETI CORTINA, SALARIU MIN. 1.500 - 2.000 LEI; ☎0771.347.419**

1260. **MONTATORI** tamplarie PAL, angajeaza SC; ☎0722.387.293

1261. **MONTATORI** tamplarie PVC Gealan cu sau fara experienta. Obligatoriu permis. Zona Ghencea. Salariu 1.400-2.500 lei. Pentru angajari sunati acum, **2.500 L;** ☎0723.789.035 recrutarepersonal10@gmail.com www.gati.ro

1262. **MONTATORI** tamplarie PVC. Reabilitari Bucuresti. Salariu/metru; ☎0760.836.002/ 0770.798.623 cristiannedu@yahoo.com

1263. **MONTATORI** tamplarie PVC/ Al, rulouri, cu experienta, obligatoriu permis conducere, zona Militari, salariu, **2.000 L;** ☎0721.410.591

1264. **MONTATORI,** S.C. angajeaza montatori gips carton, montatori fatade verticale, montatori sandwich panel; ☎0733.931.972

1265. **MONTATORI.** Fabrica de mobila la comanda angajeaza montatori si circularist cu experienta in domeniu, salariu pana la **2.000 L;** ☎0766.361.495

1266. **MOTOSTIVUITORIST pt. fabrica Mandy din Glina-Ilfov (intrarea Abatorului, nr. 5). Se asigura transport + masa de pranz. Program: L-V (07-16); ☎021.449.20.04/ 0742.224.682 recrutare@mandyfoods.ro www.mandyfoods.ro**

1267. **MUNCITIRI** calificati in urmatoarele domenii: montare termosistem, rigips, zugravelii, zidarii, gresie, faianta pt. Mario Construct; ☎0767.792.611/ 0769.523.236

1268. **MUNCITOARE** in tipografie pentru numarat, sortat, lipit, inseriat, net **1.000 L;** ☎021.327.75.14

1269. **MUNCITOARE,** femei 10 persoane, necalificate pentru productie la firma Zarea. Angajari zilnic luni-vineri orele 13-15 la sediul din B-dul Bucurestii Noi nr. 176, sector 1 (transp: autobuz 697, 112, metrou parc Bazilescu, ☎021.667.00.20 office@zarea.ro www.zarea.ro

1270. **MUNCITOR** atelier rame tablouri, formarea la locul de munca carnet categoria B, experienta taiat geam constituie un avantaj atelierul se afla in apropierea Bd Ion Mihalache; ☎0751.189.867 office@holistic-art.ro www.holistic-art.ro

1271. **MUNCITOR** constructii, angajam urgent oameni pentru placat cu polistiren, ☎0734.456.838

1272. **MUNCITOR** depozit, SC Sodinal SRL angajam muncitor in depozit, de preferinta cu domiciliul in sector 6. Prezentarea cazierului judiciar este obligatorie; ☎0727.333.178 mihaela.marinescu@sopres.ro

1273. **MUNCITOR** in depozit produse chimice,ambalare, pregatire comenzi si livrare cu Dacie papuc. Obligatoriu: carnet B, carnet ADR (avantaj). Avantaj: domiciliu sector 3 sau 2. Relatii la tel.; ☎021.256.26.30

1274. **MUNCITOR** masina de cant ABS pentru tamplarie PAL. Contract de munca, program de lucru complet; ☎0722.507.401

1275. **MUNCITOR** necalificat fata / baiat, domeniu comercial; ☎0722.325.158/ 0722.542.078

1276. **MUNCITOR** necalificat in constructii pentru executie instalatii electrice, **50 L;** ☎0723.664.527 simon_nicoleta@yahoo.comt

1277. **MUNCITOR** necalificat in constructii, ofer cazare si 3 mese pe zi, garajul Ciorogarla; ☎0746.066.842

1278. **MUNCITOR** necalificat in domeniul confecţie metalica- vopsitorie.Activitatea se desfasoara langa Bragadiru. Cautam persoana tanara si serioasa. Oferim salariu atractiv, ☎0722.924.262 tzanu2003@yahoo.com

1279. **MUNCITOR** necalificat pentru Comuna Pantelimon. Program de lucru: L-V, 8 h/zi, salariu 1.000 + ore suplimentare platite, transport asigurat, **1.000 L;** ☎021.311.00.87/ 0786.409.000 alina.popescu@provorbas.com

1280. **MUNCITOR** necalificat pentru depozit materiale de constructii, ☎0723.006.974

1281. **MUNCITOR necalificat pentru santier, salariu atractiv, oferim cazare, masa, ☎0785.600.002**

1282. **MUNCITOR** necalificat, depozit de materiale de constructii, in orasul Pantelimon, Jud Ilfov; ☎0724.110.428/ 0755.044.019 floripantazi@yahoo.com

1283. **MUNCITOR** necalificat. Angajam manipulant marfa. Depozit mobila.Persoana serioasa, muncitoare. Program: L-V 09:00-17:00Salariu atractiv. Sediu: Otopeni (Sos de Centura din DN1 spre Mogosoaia); ☎0728.900.007 logistica@roveremobili.it

1284. **MUNCITOR** necalificat. Angajam manipulant marfa. Depozit mobila.Persoana serioasa, muncitoare. Program: L-V 09:00-17:00Salariu atractiv. Sediu: Otopeni (Sos de Centura din DN1 spre Mogosoaia); ☎0728.900.007 logistica@roveremobili.it

1285. **MUNCITOR** necalificat. Angajam muncitor necalificat pentru intretinere, om serios, muncitor, comunicativ, etc. Oferim si cazare, **1.000 L;** ☎0758.022.771/ 0730.011.450 grecrombussinesgroup@yahoo.com

1286. **MUNCITOR** necalificat. Fabrica Afumati, angajam tineri asbsolventi de liceu (profesionala) cu sau fara Bacalaureat in vederea formarii profesionale de specialist in prelucrarea lemnului. Se asigura transport din Bucuresti, **1.400 L;** ☎0752.029.770 panprodcom@yahoo.com

1287. **MUNCITOR** necalificat. Fabrica de mobila la comanda angajeaza muncitor necalificat, cunostinte in fabricarea mobilierului la comanda; ☎0766.361.495

1288. **MUNCITOR** necalificat. Punct de lucru strada Fantanica nr. 36 en-gros Antrefrig, sector 2. Pentru interviu sunati de L-V intre orele 9-16; ☎0785.284.562/ 0723.508.147

1289. **MUNCITOR necalificat. Societate de productie tubulaturi si structuri metalice angajeaza muncitori necalificati pentru operatiile de polizare si manipulare. Parc Industrial Faur - langa statia de metrou Republica; ☎0772.086.877 office@allimepest.ro**

1290. **MUNCITOR** pentru echipa de interventie angajam urgent pentru curatenie sedii de birouri si mici amenajari interioare. Salariu motivant si bonuri de masa. ☎021.230.56.22

1291. **MUNCITOR** productie, angajam muncitori pt. confectionare structuri metalice corturi, copertine, camioane, precum si invelirea acestora cu prelata. Sos Bucuresti-Targoviste 65, iesirea din Bucuresti catre Mogosoaia; ☎0744.769.265/ 021.311.81.85 iorgulescu.florin@gmail.com

1292. **MUNCITOR,** calificat si muncitor necalificat, SC As Pan SRL angajeaza pentru patiserie. Salariul motivant, ☎0785.222.120

1293. **MUNCITOR,** Firma de productie publicitara angajeaza muncitori pentru urm. posturi: operator router, tamplar, productie publicitara, casete luminoase. Rugam persoanele interesate sa ne contacteze. Salariu motivant; ☎0765.456.995/ 0723.294.972 comenzi@cataleya.ro www.optim4all.ro

1294. **MUNCITORI** calificati (zugrav, zidar, rigipsar) si muncitori necalificati, tel. intre orele 8.00 - 18.00; ☎0735.860.333

1295. **MUNCITORI** calificati 90 L/zi si muncitori necalificati 60 L/zi, firma de constructii angajeaza pentru reabilitari, cu carte de munca. Pt. persoanele din provincie oferim cazare; ☎0768.335.564/ 0764.302.526

1296. **MUNCITORI** calificati in domeniul tamplarie aluminiu si PVC, pereti cortina, pentru strainatate, salariu atractiv incepand cu 1.000 €. Relatii la tel.; ☎0723.270.813/ 0246.281.080 fabrica@vestal.ro

1297. **MUNCITORI** calificati sau necalificati, stabili, constructie, vulcanizare, agricultura, spalatorie, din provincie, cazare, comision, salariu; ☎0763.159.495

1298. **MUNCITORI** calificati si necalificati in constructii; ☎0721.635.574

1299. **MUNCITORI calificati si necalificati in industria alimentara pt. fabrica Mandy din Glina-Ilfov (intrarea Abatorului, nr. 5). Se asigura transport, masa. Program: L-V; disponibilitate schimburi; ☎0740.092.390/ 021.449.20.04 recrutare@mandyfoods.ro www.mandyfoods.ro**

1300. **MUNCITORI** calificati si necalificati pentru anvelopari blocuri; ☎0732.598.613

1301. **MUNCITORI** calificati si necalificati pt. societate de constructii; ☎0767.583.776

1302. **MUNCITORI** calificati. Angajez muncitor calificat pt placari polistiren, decoretiva. Ofer cazare si o masa pe zi. Salariu intre 1.200-1.600 ron. In functie de randament, **1.200 L;** ☎0762.889.985 florin_podina@yahoo.com

1303. **MUNCITORI** calificati. Societate comerciala, angajam muncitori calificati sau echipe de muncitori pentru reabilitare termica (placare polistiren) in Bucuresti sector 3. Salariu atractiv. Detalii la tel. Rog seriozitate; ☎0766.518.497 andrei.climaexpert@gmail.com

1304. **MUNCITORI** calificati/ necalificati in meseriile dulgheri, fierari, instalatori, electricieni, zidari, zugravi, conf tamplarie Al/ PVC, tinichigii. Conditii avantajoase. Societate constructii Bucuresti angajeaza; ☎021.311.94.39

1305. **MUNCITORI** calificati/ necalificati pt. firma de telecomunicatii. Cerinte minime, dorinta de munca; ☎0756.139.562

1306. **MUNCITORI** calificati/necalificati, barbati/femei, pentru masina de sudura pungi, extruder folie si imprimare, zona Pantelimon, National Arena; ☎0722.672.053

1307. **MUNCITORI** calificati: fierari, dulgheri, zidari, finisori, KMD angajeaza, **1.800 L;** ☎0760.277.119

1308. **MUNCITORI** confectii si montaj tamplarie aluminiu si pvc. Salariu f. bun in functie de pregatire; ☎0723.199.918

1309. **MUNCITORI cu diploma de bacalaureat si permis categoria B, angajam; ☎021.230.54.57/ 0726.694.071**

1310. **MUNCITORI** cu experienta in confectionare - montare: geamuri termopan si/sau pereti cortina, ☎0711.333.224/ 021/2252565

1311. **MUNCITORI** cu experienta in constructii pentru: gresie, faianta, tencuiala, lucrari de termoizolare si zugraveli; ☎0763.345.199

1312. **MUNCITORI** cu experienta in demolari, taiere beton, carotare pt. Societatea Nord Hire, urgent. Avantaj daca solicitantul are permis auto cat. B. Contract de munca, salariu motivant; ☎0731.835.791 office@nord-hire.ro www.nord-hire.ro

1313. **MUNCITORI** cu experienta tamplarie pvc termopan pentru Bucuresti. Ofer cazare celor din provincie, ☎0731.842.580

1314. **MUNCITORI** Eurokurt, fabrica angajeaza muncitori necalificati barbati/femei, mester extruder si ajutor, domeniul plastic, inginer, mecanic, sudor, sofer, motostivuitorist in Popesti Leordeni, str. Pavel Ceamur nr. 4; ☎0742.244.189

1315. **MUNCITORI** fabrica de mobilier tapitat (canapele si fotolii) din Bucuresti, membra a grupului Mobexpert, angajeaza muncitori calificati si necalificati. Relatii la tel., ☎0733.509.653

1316. **MUNCITORI** Firma de constructii angajeaza muncitori necalificati. Se lucreaza in Bucuresti, pe santier; ☎0728.106.312 magnum.expert.building@gmail.com

1317. **MUNCITORI** in constructii calificati, cu experienta: zugravi, rigipsari, faiantari. Oferim cazare pentru cei din provincie, salariu incepand cu **2.000 L;** ☎0734.611.000

1318. **MUNCITORI** in constructii finisaje interior si exterior angajez zona Bucuresti; ☎0765.027.560/ 0766.723.322

1319. **MUNCITORI** in constructii, meserias, 100 L, necalificat, 60 L + masa, plata imediat, Mihaela; ☎0734.492.895

1320. **MUNCITORI** in constructii: fierari, dulgheri, finisori. Disponibilitate deplasare in tara, pe santiere, **1.800 L/ luna;** ☎0730.165.695 ionutsarbu79@yahoo.com

1321. **MUNCITORI** in crama la firma Zarea angajam cu contract de munca program 8 ore dimineata. Interviuri zilnic l-v orele 13-15 la sediul din Bd. Bucuresti Noi 176, sect. 1 Transport: autobuz 697, metrou Parc Bazilescu; ☎021.667.00.20 office@zarea.ro www.zarea.ro

1322. **MUNCITORI meseriasi si tamplari aluminiu si pvc cu carnet de conducere, cat. B, salariu foarte bun; ☎0722.383.578**

1323. **MUNCITORI** necalificati (gunoieri), cu domiciliul in Bucuresti angajeaza Urban SA. Relatii la interior 117 sau la sediu: Bd. Timisoara nr. 10-12, sector 6; ☎021.413.91.15

1324. **MUNCITORI** necalificati 80 L/zi ,si montatori termosistieme 100 L/zi cu forme legale, angajeaza societate de constructii; ☎0766.869.247

1325. **MUNCITORI necalificati in productie de detergenti, cu domiciliul in Giulesti sau Crangasi; ☎0728.326.445**

1326. **MUNCITORI necalificati pentru curatat/ vesela, angajam la Hotel Royal; ☎0756.165.404**

1327. **MUNCITORI** necalificati pentru demolari, taiere beton, carotare, Societatea Nord Hire angajeaza urgent, avantaj daca solicitantul are permis auto cat. B. Contract de munca, salariu motivant; ☎0731.835.791 office@nord-hire.ro www.nord-hire.ro

1328. **MUNCITORI NECALIFICATI PENTRU INCARCAT, DESCARCAT MARFURI LA DEPOZIT VAMA TARGURI SI EXPOZITII; ☎021.410.68.82/ 0733.965.431**

1329. **MUNCITORI NECALIFICATI PENTRU MONTAJ STRUCTURI DE CORNIER CU BORMASINA. FACILITATI, SALARIU 1.500 - 2.000 LEI; ☎0771.347.419**

1330. **MUNCITORI** necalificati pentru o fabrica cu produse alimentare din Sibiu. Se asigura transport + TM **800 L;** ☎0735.311.531 info@oferimdemunca.ro

1331. **MUNCITORI** necalificati pentru santier, din provincie sau Bucuresti, asiguram cazare; ☎0735.048.449

1332. **MUNCITORI** necalificati si betonisti la fabrica de piatra artificiala din Ciolpani, Ilfov; ☎0733.043.444/ 0728.311.987

1333. **MUNCITORI** necalificati si sudori pentru constructii metalice, urgent; ☎0735.404.402

1334. **MUNCITORI** necalificati, barbati/ femei, Eurokurt, fabrica, angajeaza in Popesti Leordeni, str Pavel Ceamur nr. 4; ☎0742.244.189

1335. **MUNCITORI necalificati, conditii avantajoase, dezvoltator imobiliar angajam, salariu platibil intotdeanua la timp; ☎0726.507.240**

1336. **MUNCITORI** necalificati, serviciu stabil, constructie, agricultura, vulcanizare, spalatorie, numai din provincie, cazare, comision, salariu; ☎0763.425.972

1337. **MUNCITORI** necalificati, zugravi si montatori gips-carton. Salariu negociabil, carte de munca. Relatii la tel., ☎0744.283.734

1338. **MUNCITORI** necalificati. Firma de constructii angajeaza muncitori necalificati; ☎0730.218.099

1339. **MUNCITORI pal melaminat, cu experienta, Cornetu Ilfov; ☎0784.915.152/ 0746.014.579**

1340. **MUNCITORI** pentru cablarea sistemelor de securitate, cu sau fara experienta. Solicitam mobilitate, seriozitate, persoane dispuse la efort. Asiguram cazare pentru cei din provincie; ☎0727.000.939/ 0744.336.200 mifasistems@gmail.com www.mifasystems.ro

1341. **MUNCITORI pentru santier, ofer cazare, Colentina; ☎0763.390.151**

1342. **MUNCITORI** pentru termosistem fatade blocuri 10 etaje, finalizat cu tencuiala decorativa. Oferim 18 L/ mp manopera; ☎0770.915.710/ 0771.474.873

1343. **MUNCITORI** Remtaholdinga?os. de centura sector 4 Bucuresti angajeaza? muncitori turnatori neferoase pentru reciclare deseuri neferoase. Program 07:30-16:00,oferim salariu motivant, tichete de masa, instruiri interne.bonusuri de sfarsit de an; ☎0724.343.454/ 0733.110.102

1344. **MUNCITORI** santier. Angajam muncitori necalificati, zona de lucru Politehnica, se cere experienta pentru lucru pe santier. Rugam seriozitate. Telefon de relatie; ☎0729.158.760

1345. **MUNCITORI,** angajam urgent muncitori constructii, santier in Bucuresti; salariul: 2000 lei net; ☎0733.928.632/ 021.312.86.53

1346. **MUNCITORI,** muncitoare, calificati si necalificati, angajeaza S.C. Metron Instrument SRL, cu sediul in Sos. Bucuresti - Domenii nr. 86 in domeniul industriei usoare (mecanica fina); ☎0722.281.749

1347. **MUNCITORI,** necalificati, angajez pentru curatenie in piata agroalimentara, sector 4. Numai barbati. Informati intre orele 15 si 17; ☎0720.174.376

1348. **MUNCITORI,** operatori fasonare otel beton. Bog'Art Steel cu sediul in strada Nicolae Teclu 55, sector 3, Bucuresti, angajeaza operatori masini de fasonat otel beton cu comanda numerica; ☎0730.280.198

1349. **MUNCITORI,** pentru Sectia Spirtoase la firma Zarea. Program 8 ore dimineata. Interviuri zilnic orele 13-15 la sediul din B-dul Bucurestii Noi nr. 176, sector 1, transport: autobuz 697, metrou Parc Bazilescu; ☎021.667.00.20 office@zarea.ro www.zarea.ro

1350. **MUNCITORI,** persoana stabila, constructie, agricultura, spalatorie, vulcanizare, cu cazare, numai provincie, comision, salariu; ☎0763.510.022

1351. **MUNCITORI,** pt. societate comerciala de productie ambalaje carton cu sediul in sectorul 5 Bucuresti; ☎021.424.28.25/ 0745.242.425

1352. **MUNCITORI,** S.C. Focus Instal Tehnology S.R.L. angajeaza muncitori necalificati (pentru izolatii teava) si pentru manipulare (incarcare-descarcare) pentru instalatii; ☎0752.169.144/ 0734.392.169/ 0751.629.832/ 0752.169.132

1353. **MUNCITORI,** stabili, iarna vara, constructie, agricultura, vulcanizare, spalatorie, din provincie, cazare, comision, salariu; ☎0741.613.617

1354. **MUNCITORI.** Firma angajeaza muncitori in constructii calificati si necalificati; ☎0720.060.601

1355. **MUNCITORI.** Firma constructii angajeaza muncitori calificati si necalificati pentru lucrari de constructie in Bucuresti. Salariu net 1.700- 2.000 lei plus prima de obiectiv; ☎0768.192.146/ 0762.220.543 frost.razvan@yahoo.com

1356. **MUNCITORI. Firma productie (Bucuresti, zona Ghencea) angajam muncitori in fabrica pentru perioada determinata. Cerinte: persoane harnice, serioase cu disponibilitate la lucru program prelungit. Oferim: salariu fix, bonus lunar in functie de performante, tichete de masa, plata orelor suplimentare, decontare transport. Tel.; ☎0720.112.734**

1357. **MUNCITORI.** Producator de mobila pentru export cu peste 250 angajati, SC Mobilux SA, angajeaza pentru a sustine o crestere a activitatii de productie muncitori (femei si barbati) pentru productia de serie. Experienta in industria lemnului sau mobilei constituie un avantaj, dar nu este obligatorie. Asiguram formare la locul de munca. Cautam muncitori principali si ajutori pe toate tipurile de masini (aplicat cant, dimensionat, gaurit multiplu, comenzi numerice, masini normale de frezat, linii finisaj, etc.), cat si pentru activitati manuale (imbinat furnir, slefuire, banda de ambalaj). Disponibilitate pentru lucru in schimburi. Se cere capacitate de munca, implicare si urmarirea calitatii muncii prestate. Se ofera salariu in functie de competente si performante+ bonuri de masa + decont transport. Persoana de contact: Florin Tudor. Adresa: Sos. Pantelimon nr. 161, sector 2-Bucuresti. Telefon/ fax/ e-mail: ☎021.250.62.70/ 133/ 021.250.74.56 ftudor@parisot.com.ro

1358. **MUNCITORI.** S.C. angajeaza muncitori necalificati pentru curatenie in santier; ☎0733.931.974

1359. **MUNCITORI.** Societate cu sediul in Orasul Pantelimon angajam muncitori necalificati. Tel.; ☎0740.706.999

1360. **NECALIFICAT** pentru constructii instalatii electrice, plata 50ron/zi mai multe detalii la telefon, ☎0735.982.841

1361. **NECALIFICAT,** Atelier confectii metalice angajez necalificat fara vicii, dinamic, zona Viilor, **8 L/ora;** ☎0742.439.247

1362. **NECALIFICAT,** tapiter. Firma producatoare de canapele cu sediul in Otopeni, angajam in conditii avantajoase muncitori necalificati si tapiter. Oferim si cerem seriozitate; ☎0754.555.664 loredana.modella@gmail.com

1363. **NECALIFICATI angajam cu carte de munca pentru brutarie Drumul Taberei. Asiguram pregatire profesionala in vederea calificarii. Relatii intre 9,00 si 20,00; ☎0735.880.596**

1364. **NECALIFICATI** in constructii pentru societate comerciala; ☎021.317.23.33/ 021.317.23.36

1365. **NECALIFICATI** pentru constructii civile, seriozitare, ofer cazare; ☎0766.672.766

1366. **NECALIFICATI** pentru fabrica napolitane, asiguram cazare si conditii avantajoase; ☎0723.276.117

1367. **NECALIFICATI PT CONSTRUCTII, CU CONTRACT DE MUNCA. 1.800 LEI BRUT, CIRCA 1.250-1.300 LEI NET + TICHETE DE MASA 200 DE LEI + BONUS, IN CHIAJNA, VIZAVI DE AUCHAN MILITARI; ☎0733.822.822 CONTACT@TRANSPARENTRESIDENCE.RO**

1368. **NECALIFICATI,** Firma Scomet Administrare Imobile angajam muncitori necalificati din Bucuresti sau din provincie, salariu 1.000 lei pe luna net, **1.000 L/luna;** ☎021.336.77.44/ 0372.979.797 office@scomet.ro www.scomet.ro

1369. **NECALIFICATI,** zugravi, urgent, constructii ☎0722.944.348 almaconstruct2012@gmail.com

1370. **NORVEGIA.** Operator call center, TMB Transport Oslo angajeaza 2 operatoare call senter in Norvegia pentru punctul de lucru Bergen, salariul este de 1.200 €+ cazare (500 €).programul de lucru este de 8 ore pe zi, **1.700 €;** ☎0047/90886165/ 0047/94820242 tmbtransportoslo@yahoo.no www.bucatealese.com

1371. **OAMENI** pt. curatanie stradala in Cartierul Latin si om pt. masina de gunoi relatii la nr.; ☎0723.612.566 h3ma_2004@yahoo.com

1372. **OM la intretinere (zugrav, rigipsar, faiantar, etc.), angajez; ☎0785.931.020**

1373. **OPERATOARE - operator calculator si xerox, experienta minima. Trimeti CV pe mail; ☎0727.622.558 copysiprint@gmail.com**

JOB PART-TIME PENTRU STUDENTE
Avem job-ul perfect pentru tine!!!
HOSTESS ONLINE!!! FĂRĂ NUDITATE
· fără experienţă · vârsta minimă de 18 ani
· training la cel mai înalt nivel
· stilist în make-up şi dressing
FĂRĂ LIMITĂ ÎN A CÂŞTIGA BANI
0763 317 125

1374. **OPERATOARE** Agentie pariuri angajam operatoare agentie pariuri, zona Diham. Salariu atractiv. Rog seriozitate; ☎0758.230.231/ 0766.109.464 bogdansteri@gmail.com

1375. **OPERATOARE** call center cu sau fara experienta, sa cunoasca Bucurestiul (cartiere si zone), engleza nivel conversational, comenzi telefonice pentru pizzeria Speed Pizza, sector 5 Cotroceni; ☎0734.989.958

1376. **OPERATOARE** deservire utilaje, in sector 6. Oferim si cerem seriozitate. ☎0785.285.802

1377. **OPERATOARE** pariuri cu minim cunostinte pc, absolvent(a) liceu, cu domiciliul in sector 2, program de lucru 16.00-22.30. Locatie zona Ferdinand Iancului; ☎0761.336.821 virtuteasrl@gmail.com

1378. **OPERATOARE** pariuri. Angajam operatoare agentie pariuri pentru localitatea Baicoi, Prahova. Absolventa liceu cu diploma de Bacalaureat. Rog trimiteti CV la adresa de mail, **950 L/luna;** ☎021.312.24.34 geneline12@yahoo.com

1379. **OPERATOARE** pariuri. Angajam personal feminin aspect fizic placut pentru postul operatoare pariuri si slot- machines, liceu, diploma bacalaureat. Rog trimiteti cv la adresa mail, **1.400 L/Luna;** ☎021.312.24.34 geneline12@yahoo.com

1380. **OPERATOARE** PC - introducere validare date. Amazonassociates.ro selecteaza. Tel. verde 0800.800.318 - gratis din orice retea fixa si mobila. Salariu, **1.850 L;** ☎0761.444.484 cariere@amazonassociates.ro

1381. **OPERATOARE** pc cu/fara experienta pentru conversatii online. Fara nuditate, camere individuale, suport tehnic 24/7, comisioane intre 50%-80% cu plata la 2 saptamani, seriozitate, locatie usor accesibila, angajare imediata; ☎0767.129.820 simplu.studio2010@gmail.com

1382. **OPERATOARE** pentru introducere de date si creeare baza de date, se poate lucra si de acasa. Se cere o buna cunostinta IT si viteza de lucru, oferim 100 Lei pentru 1.000 de contacte gasite; ☎0733.637.214 info@ligeia.eu www.ligeia.eu

1383. **OPERATOARE** sala jocuri si pariuri sportive, aspect ingrijit, seriozitate, nu necesita experienta, salariu motivant, conditii foarte bune de munca. CV la email; ☎0725.621.061 office@vizacom.org

1384. **OPERATOARE** sms/voce, cu carte de munca in raza Bucuresti. Venituri excelente. Se poate lucra de la domiciliu. Fete cu aptitudini de comunicare excelente. Se cere tehnoredactare rapida; ☎031.826.00.10 office@audiofon.ro

1385. **OPERATOR** aparate de cafea. Experietna minima, permis auto categoria B, sociabil. Salariu atractiv plus comision; ☎0723.484.494 Djmariusss@yahoo.com

1386. **OPERATOR** calculator societate comerciala angajeaza, departament desfacere; ☎0746.611.052 office@casa-antonie.ro www.casa-antonie.ro

1387. **OPERATOR** calculator, call center in domeniu imobiliar, persoana feminina comunicativa, activa, dinamica, cunostiinte pc, buna cunoscatoare a sect.6, abilitati de tastare rapida; ☎0760.654.545/ 021.440.22.49 conceptimobiliare@yahoo.com www.conceptimobiliare.ro

1388. **OPERATOR** calculator, castiga bani socializand online. Cu Luxury Studio ai carte de munca, program flexibil si pachet salarial la alegere; ☎0740.557.687 www.luxury-studio.ro

1389. **OPERATOR** calculator, engleza nivel avansat scris si citit, Qutlook si Photoshop nivel avansat, program luni - sambata 16.30 - 22.30, salariu avantajos; ☎0720.482.482/ 0724.101.331

1390. **OPERATOR** calculator. Daca esti in cautarea unui loc de munca cu program flexibil, volum de munca moderat, in permanenta legatura cu clientii si un mediu de lucru placut. Atunci te asteptam sa te alaturi echipei noastre; ☎0733.000.200 doliroly@yahoo.com

1391. **OPERATOR** call center si casiere pt. echipa Presto Pizza. Asteptam cv la adresa de e-mail, mai multe relatii la tel.; ☎0763.809.203 callcenterberceni@gmail.com

1392. **OPERATOR** call center si casiere pt. echipa Presto Pizza. Asteptam cv-ul pe adresa de e-mail, mai multe relatii la tel.; ☎0785.225.522

1393. **OPERATOR** call center. 360insights cauta operatori call center/ agenti interviu avand ca responsabiliti realizarea de inteviuri telefonice sau fata in fata utilizand baze de date si calculator. Rog trimitere CV pe mail; ☎0756.088.074 cristiana.farkutin@360insights.eu www.360insights.eu

1394. **OPERATOR** call center. Responsabilitati: stabilirea intalnirilor cu clientii companiei, gestionarea unei baze de date cu potentali clienti. Candidatul ideal: orientare catre client, atitudine pozitiva, punctualitate; info@agentiacariera.ro

1395. **OPERATOR** distributie. Firma distributie automate cafea si bauturi reci cu sediul in Bragadiru angajeaza operator automate cafea. Salariu fix, comision. Obligatoriu permis cat. B cu minima experienta. CV la mail; camelia.achim@luciancaffe.ro www.luciancaffe.ro

1396. **OPERATOR** escavator pe pneuri cu permis de conducere pentru societate comerciala; ☎0766.492.401

1397. **OPERATOR** facturare Win Mentor, lucrator comercial cu experienta in vanzare accesorii mobila, pal melaminat, persoana cu experienta pt. debitare pal si cantuire ABS pt. Sued Forest Bucuresti. Relatii la tel., cv la e-mail; ☎0745.667.788 office.bucuresti@suedforest.ro

1398. **OPERATOR** facturare, fabrica de mezeluri S.C.Vericom 2001 SRL angajam personal pentru postul de operator facturare. Cerinte: experienta intr-un post similar minim 1 an, cunostinte office excel, outlook, word? office@vericom2001.ro

1399. **OPERATOR** facturare, Pit Car angajeaza operator facturare, cunostintele auto si programul Saga constituie avantaj. Oferim salariu fix + comision, **1.500 L;** ☎0745.100.459 office@pitcar.ro www.pitcar.ro

1400. **OPERATOR** facturare. Firma de distributie angajam operatoare facturare. Salariul atractiv, mediu de lucru dinamic. Se cere experienta in domeniu si seriozitate. Relatii la tel.; ☎0727.217.455

1401. **OPERATOR** joc laser tag si ofiter petreceri copii. Necesare abilitati de comunicare. Salariu motivant; ☎0740.222.809 simona@lasermaxx.ro

1402. **OPERATOR** PC sala internet, cunostinte avansate Windows, Office, periferice, engleza; ☎0771.229.236

1403. **OPERATOR** PC, atelier productie angajeaza operator pc, cunostinte baza avansat Photoshop, Corel, Office. Detalii la telefon intre 8-16; sau CV portofoliu; ☎021.335.87.35 graficagord@yahoo.com

1404. **OPERATOR** pc. Angajam personal feminin tanar pentru prelucrare date si activitati conexe, experienta nu este necesara, oferim si cerem seriozitate, CIM, program flexibil, mediu de lucru placut.CV la adresa de email; ☎0725.627.514 angajarioffice.hr@gmail.com

1405. **OPERATOR** PC. Fabrica de tamplarie angajeaza operator PC, zona Trafic Greu; ☎0786.182.700

1406. **OPERATOR** PC. Fete fara experienta in domeniul IT. Salariu de pana la 6.000 ron. bonus angajare 500$, tombole, premii, excursii, aparatura de ultima generatie, oferim cazare. locatie lux central, **6.000 L/luna;** ☎0725.584.989 studiodiamantoffice@yahoo.ro http://diamantstudio.ro

1407. **OPERATOR** PC. Magazin Online angajeaza operator procesare comenzi. Atributii: introducere date (clienti, comenzi, facturi), mentinerea relatiilor cu clientii si furnizorii. Asteptam CV pe adresa de email; cv@petmart.ro

1408. **OPERATOR platforma si casier/ ospatar pentru benzinaria OMV Colentina; ☎0749.648.399**

1409. **OPERATOR** Relatii clientii. Companie elvetiana ce promoveaza produse medicale, cauta operator call center/ relatii clientii pe produse medicale. Program flexibil, venit atractiv parte fixa + comision. Minim bacalaureat; danulet.daniela@yahoo.com

1410. **OPERATOR** router, firma de productie publicitara angajeaza operator router cu urmatoarele responsabilitati: operare masina, programare si setari masina, prelucrare lemn, metal, PVC, plexiglass. Rugam sa ne contactati, ☎0723.294.972/ 0765.456.995 comenzi@yahoo.com www.optim4all.ro

AI PESTE 40 DE ANI ŞI ÎŢI ESTE GREU SĂ ÎŢI GĂSEŞTI UN LOC DE MUNCĂ STABIL ŞI CU VENITURI SUBSTANŢIALE?
OFERIM DOAMNELOR UN LOC DE MUNCĂ ÎN DOMENIUL
VIDEOCONVERSAŢIILOR
* Loc de muncă stabil, confidenţial, legal
* Venituri de minim 5.000 lei/lună
* Bonusuri săptămânale şi lunare
* Servicii de înfrumuseţare/training/cursuri lb. engleză GRATUIT
* Posibilitate credite
Dacă vrei să te convingi, sună la 0768 641 918 sau dă un beep şi te sunăm noi!
Fără nuditate

1411. **OPERATOR** router. Cautam pers competenta cu cunostinte solide in operealizarea de prelucrari grafice si operare router mecanic, prelucrare lemn, metal, PVC, plexiglass, foam, operare masina, programare si setari masina; ☎0765.456.995/ 0723.294.972 comenzi@cataleya.ro www.optim4all.ro

1412. **OPERATOR MASINA CANT** Angajam cu experienta operator masina cant AB3, sector 5. Salariu, 1500-1700 lei. ☎0720.228.877

1413. **OPERATOR.** HR PVBS Solutions angajeaza operator callcenter limba franceza program full-time, detalii la telefon sau pe email. ☎021.311.00.87/ 0786.409.000 alina.popescu@provorbas.com

1414. **OPERATORI** (fete si baieti) pentru case de pariuri in Bucuresti. Daca vrei sa faci parte din echipa noastra, suna-ne pentru a programa un interviu; ☎0736.500.033/ 0731.580.180 karostandard@gmail.com

1415. **OPERATORI chimisti si muncitori cu experienta in industria alimentara pentru societate distributie; ☎0752.150.554 herbariumregia@yahoo.com**

1416. **OPERATORI** pentru curatenie in centre comerciale din zonele Militari si Crangasi. Oferim salariu si tichete de masa. Firma de curatenie, angajam urgent. Tel.; ☎0731.400.891

1417. **OPERATORI** pentru curatenie in centre comerciale din zonele Orhideea si Vitan. Oferim salariu si tichete de masa. Firma de curatenie, angajam urgent. Tel.; ☎0723.595.359

1418. **OPERATORI** pentru curatenie in Centru Comercial din zona Vitan. Oferim salariu avantajos si tichete de masa.

LOCURI DE MUNCĂ

SC angajează CONTABIL

în următoarele condiţii: experienţă într-o poziţie similară minim 10 ani, experienţă pe domeniul distribuţie băuturi alcoolice şi nonalcoolice, cunoştinţe solide în ceea ce priveşte legislaţia în vigoare privind domeniul financiar - contabil.

CV pe adresa de mail: office@bere-bauturi.ro

Relaţii la tel.: 021.492.01.81

1461. **OSPATARITE** cu experienta lucru in cafenea pentru cafenea zona Romana; ☎0737.823.689

1462. **OSPATARITE** cu experienta sau fara, urgent, pentru cafenea, conditii avantajoase; ☎0753.402.460/ 0722.758.254

1463. **OSPATARITE** cu experienta, pentru club terasa Dizzy-Pub, Bdul Alexandru Obregia, sector 4; ☎0723.465.891

1464. **OSPATARITE** cu experienta. Oferim carte de munca, salariu motivant + tips. Program in ture, Ambiance Caffe; ☎0733.096.341/ 0767.052.629

1465. **OSPATARITE picolite cu experienta pe specific libanez si in bucatarie; ☎0769.272.710**

1466. **OSPATARITE** pt. restaurant in Sun Plaza Berceni. Doua zile cu doua libere, salariu si tips; ☎0729.881.935/ 0728.968.315

1467. **OSPATARITE si ajutor bucatar cu si fara experienta, pentru mese festive; ☎0721.329.978**

1468. **OSPATARITE SI AJUTOR DE BUCATAR CU EXPERIENTA, ANGAJEAZA RESTURANT IL CANTUCCIO. SALARIU ATRACTIV. RELATII LA TELEFON; ☎0724.744.153**

1469. **OSPATARITE,** ajutor brman, angajam urgent, Sos. Colentina - club biliard; ☎0757.032.408

1470. **OSPATARITE,** Cafenea Centrul Istoric (Dolce Cafe) angajeaza ospatarite cu experienta, prezentabile cu aspect fizic placut. Pentru detali sunati la tel. Dupa ora 12.00; ☎0722.983.449

1471. **OSPATARITE,** ospatari cu experienta, pentru Trattoria Borghese, salariu, tips individual, program 2/2 zile, str. Dambului 155, intrarea Parcul Oraselul Copiilor McDonalds Brancoveanu. Interviu intre ora 14.00-19.00; ☎0726.782.482

1472. **OSPATARITE,** picolite, ajutor macelar, restaurant angajeaza; ☎0769.508.828/ 0735.499.000

1473. **OSPATARITE,** restaurant angajeaza ospatarite si barman. Restaurantul se afla in zona Baneasa se doreste experienta minim un an. CV pe mail sau tel., **1.000 L;** ☎0722.205.174 stefan@dankebavaria.ro www.dankebavaria.ro

1474. **OSPATARITE,** Restaurantul Osteria Zucca angajeaza ospatarite si picolite cu experienta, seriozitate. Programari pentru interviu la nr de telefon; ☎0735.327.902 osteriazucca@gmail.com

1475. **PATISER** angajam urgent relatii la telefon, salariu, **1.600 L;** ☎0743.046.477

1476. **PATISER** cu experienta in zona Prelungirea Ghencea; ☎0732.642.691

1477. **PATISER** cu experienta pentru zona Pantelimon sau Universitate, program o zi cu o zi, sambata scurta, duminica libera; ☎0726.866.532

1478. **PATISER** cu experienta, salariu foarte bun, ajutor de patiser, salariu bun, zona Dristor angajeaza Laborator modern ☎0733.060.234

1479. **PATISER** expert, supercalificat. Se cere realizarea de produse de calitate deosebita, constanta, respectand retetele si standardele firmei. Zona Bucuresti Noi, metrou Jiului, salariu mare, duminica liber; ☎0722.244.333

1480. **PATISER** in zona Spital Colentina; ☎0744.529.583

1481. **PATISER** si covrigar cu experienta zona Giulesti; ☎0762.770.644

1482. **PATISER,** angajam urgent patiser/ patisera zona Bucurestii Noi; ☎0767.096.214

1483. **PATISER,** se solicita experienta in domeniu. Persoanele interesate pot apela nr. de telefon: ☎0740.688.324

1484. **PATISER.** Angajam patiser cu experienta, zona Gara de Nord; ☎021.222.35.24/ 031.436.86.32

1485. **PATISER. Angajez patiser cu experienta, laborator zona centrala, salariu motivant, relatii la telefon, ☎0727.525.188**

1486. **PATISERA** cu experienta, zona Obor, angajez urgent; ☎0723.880.799

1487. **PATISERA** si covrigareasa cu experienta angajam in sector 4. Relatii la tel.: ☎0720.898.267/ 0737.089.817

1488. **PATISERI** minim 3 ani experienta, zona Diham - Salajan. Sunati intre orele 10.00- 20.30; ☎0767.885.678

1489. **PAZNIC,** clinica medicala, 24/48, 2.000 L. 0722.525.898-Paul, 0746.214.657-Antonio;

1490. **PAZNIC,** imobil apartamente, zona sector 1, preferabil pensionar, tel. intre orele 8-18; ☎0786.290.766

1491. **PAZNIC,** muncitor necalificat, macaragiu pt. SC Sovy Prodexim SRLadresa sos. de centura nr. 3, loc. Berceni; ☎0766.060.970

1492. **PAZNICI pensionari la limita de varsta pt. societate productie; ☎0752.150.554 herbariumregia@yahoo.com**

1493. **PENSIONAR cu calificare in contabilitate si gestiune restaurant; ☎0724.246.404 office@hanulvoievozilorpanduri.ro**

1494. **PENSIONAR** pt. functia de portar scara bloc pt. asociatie de proprietari; ☎0731.912.859

1495. **PERSOANA comunicativa, serioasa, amabila pentru promovare servicii+ distribuire flyere, contract de munca 4h. Angajam inclusiv pensionare; ☎0724.071.438**

1496. **PERSOANA** cunoscatoare de limba rusa. Cunoasterea limbii engleze constituie un avantaj; ☎021.637.41.20/ 0788.495.043 levent.ali@rapid-logistica.ro www.rapid-logistica.ro

1497. **PERSOANA** cunoscatoare limba engleza (avansat) - conditie de baza, cunostinte Word, Excel, Power Point, pentru societate in Bucuresti, zona Metrou Republica- incinta Faur. Trimiteti CV la: ☎0758.239.700 office@doctor-fursec.ro

1498. **PERSOANA** ingrijire batran imobilizat la pat. Program 6/8 ore/ zi; ☎0724.979.046

1499. **PERSOANA** necalificata pentru intretinerea unei vile din Corbanca, jud. Ilfov; ☎0788.656.530

1500. **PERSOANA** nefumatoare, cu internet, pentru trading; ☎0736.519.438

1501. **PERSOANA** pentru curatenie 1 scara bloc 4 ore 5 zile pe sapt. str. Foisorului, sector 3; ☎0729.023.723

1502. **PERSOANA** redactare acte notariale, cu experienta Word, limba romana; ☎021.726.30.00/ 0720.544.488

1503. **PERSOANA** serioasa pentru pregatit marfa in stand, cosmetice si detergenti, Doraly Afumati Pavilion f3, geolailacomimpex@yahoo.com

1504. **PERSOANE** cu sau fara experienta care doresc un impuls financiar in scurt timp. Oferta: plata zilnica sau alegere, noi bonusuri motivante, program flexibil, la alegere, conditii optime de lucru, sedinte foto profesionale, contract legal de munca. Conditii: minimum 18 ani, cunostinte limba engleza, cunostinte utilizare pc, seriozitate, pt. studio nou videoconversatii, banutii rapid; ☎0761.312.133/ 0721.841.489

1505. **PERSOANE interesate in desfasurarea de activitati pe linia de productie (operatoare utilaje, persoane necalificate, calcatorese), companie austriaca, recunoscuta in industria materialelor textile, angajeaza. Zona sectorului 6, Bucuresti. Conditii avantajoase, contact: ☎0752.210.934**

1506. **PERSOANE** la vanzare pentru Bistro Romana; ☎0740.055.549

1507. **PERSOANE** recrutam, cu varsta cuprinsa intre 18-70 ani, care doresc un venit suplimentar, pentru participarea la testarea produselor cosmetice. Pentru detalii, va asteptam la sediul nostru din Bd. Marasesti nr. 64-66, sector 4, Bucuresti. Va asteptam; ☎021.335.70.90/ 021.335.70.91

1508. **PERSOANE.** Firma de paza si protectie cautam persoane cu abilitati certe pentru dezvoltare in vederea asocierii; ☎0768.321.361

1509. **PERSONAL** angajam in constructii, **1.500 L;** ☎0720.390.839

1510. **PERSONAL** angajam urgent secretara cunostinte temeinice pc, telefoniste, maseuze cu/ fara experienta, pt centru spa lux. Program flexibil in ture, carte de munca, nu exista limita maxima de varsta, **2.000 L;** ☎0731.129.505

1511. **PERSONAL** autoservire, angajam pt cantina fata autoservire, program Luni-vineri, zona Cismigiu, **1.000 L;** ☎0720.807.555

1512. **PERSONAL** bancar, agenti vanzari. Dezvolta-te in cadrul echipei RBL. Ai experienta in vanzari directe? Vrei o cariera in banking? Vrei sa iti fie recunoscute direct rezultatele, fara limita de castig? Esti dispus sa colaborezi in regim PFA sau SRL? Vino in echipa de elita RBL. Trimite CV-ul la email sau completeaza formularul de pe site sau contacteaza-ne la numarul de telefon: ☎0722.153.613 recrutare@railoc.ro http://www.rbl.ro/ip_recrutare/

1513. **PERSONAL** bucatar, bucatareasa, ospatarita si livrator, zona Rau Colentina; ☎0752.156.560

1514. **PERSONAL** bucatarie, calificat / necalificat, program avantajos, apropiere metrou Aurel Vlaicu, pentru fast food Evia; ☎0765.209.384

1515. **PERSONAL** bucatarie, cu si fara experienta. Conditii avantajoase; ☎0766.181.082

1516. **PERSONAL bucatarie, Restaurant cu specific romanesc, program de functionare non stop, angajam personal cu experienta pentru posturile de ajutor bucatar, grataragiu, spalator vase. Sector 6-Regie, ☎0722.322.675 bacneanuc@yahoo.com**

1517. **PERSONAL** calificare la ambalare si livrare, producatori de produse traditionale din carne, angajeaza; ☎0727.857.390

1518. **PERSONAL** calificat Firma de constructii angajeaza personal calificat (zugravi, faiantari, instalatori, lucratori la inaltime). Persoana de contact Petcu Georgica; ☎0732.383.540

1519. **PERSONAL** calificat in gradinarit si amenajari spatii verzi, cu experienta in domeniu pt. firma spatii verzi; ☎0752.118.921

1520. **PERSONAL** calificat in productie publicitara pentru executie si montaj casete luminoase, litere volumetrice, prelucrare materiale publicitare, standuri expozitionale si proiecte speciale, etc; ☎0734.000.131

1521. **PERSONAL** calificat pt. curatenie, femei si barbati cu permis auto, de luni-vineri 9.00-15.00, angajeaza Austiran Bio Cleaning; ☎0736.393.114

1522. **PERSONAL calificat, cu experienta in domeniul confectiei de tamplarie PVC debitare, frezare, feronerie, sudura pt. atelier productie tamplarie PVC/ hala; ☎0742.599.655**

1523. **PERSONAL** Catering, angajam personal feminin pentru preparare sandwich-uri tura de noapte. Program 8 ore de duminica pana joi interval 22-6. Masa asigurata. Punct de lucru zona colentina. Salariu 900 lei; ☎0731.068.823

1524. **PERSONAL** constructii. Angajam personal calificat si necalificat in constructii. Asiguram cazare in bucuresti. Relatii la tel., **100 L;** ☎0733.591.744 syma.developments@gmail.com

1525. **PERSONAL** cu abilitati tehnice pentru atelier de mobila. Still Design Production, Bucuresti; ☎0744.318.750/ 0727.729.994

1526. **PERSONAL** cu experienta la finisat si banda de tras pentru producator incaltaminte; ☎0744.317.188

1527. **PERSONAL** cu experienta pt. spalatorie auto, zona Bucur Obor, in spate la Kaufland Colentina; ☎0761.580.253

1528. **PERSONAL** cu experienta, bucatari, ospatari, barmani pt. restaurant cu specific international situat in Piata Rosetti; ☎0730.940.723/ 0729.145.593

1529. **PERSONAL** cu experienta, spalatorie auto zona Floreasca, salariul, **900 L;** ☎0762.343.987

1530. **PERSONAL** cu experienta: estetician, frizeri, coafeza, hair stilist, stilist protezist, manichiurist, pedichiurist angajez; ☎0723.977.137/ 0762.301.929

1531. **PERSONAL** cu experienta: frizeri, estetician, stilist protezist, hair stilist, manichiurist, pedichiurist; ☎0723.977.137/ 0762.301.929

1532. **PERSONAL cu sau fara experinta pentru firma de curatenie, conditii salariale avantajoase; ☎0755.200.012/ 0756.200.044**

1533. **PERSONAL curatatorie. Curatatorie de haine, angajeaza calcatorese textile in zona Floreasca (metrou Aurel- Vlaicu), personal primire-receptie in zona Pantelimon (Mega-Mall) si croitorese in zona Mihai Bravu; ☎0755.200.011**

1534. **PERSONAL** curatenie (fete) si personal intretinere (baieti) pentru institutie invatamant superior; ☎0726.282.959

1535. **PERSONAL** curatenie angajam pentru Laborator Cofetarie sector 4; ☎0764.949.776

1536. **PERSONAL CURATENIE BIROURI. SALARIU BUN, BONURI MASA, DECONTARE TRANSPORT. POSTURI FIXE, CARTE MUNCA, PROGRAM LUNI -VINERI. TELEFON; ☎021.252.31.80**

1537. **PERSONAL** curatenie in centre comerciale si cladiri birouri, angajeaza firma de curatenie. Salariu net: 800-1.000 RON; ☎0732.018.935/ 031.101.21.39

1538. **PERSONAL** curatenie in spatii comerciale, program 4 ore, firma de curatenie angajeaza. Salariu net: 500 RON; ☎0732.018.935/ 031.101.21.39

1539. **PERSONAL** curatenie pentru restaurant situat in Centrul Vechi. Detalii la telefon; ☎0732.448.080

1540. **PERSONAL** curatenie, firma angajeaza personal pentru curatenie (fete) in complexe rezidentiale. Program luni - vineri, 8 ore/zi.Locuri disponibile 3, ☎0724.690.502

1541. **PERSONAL** curatenie, persoana juridica angajeaza, urgent, agenti de curatenie pentru echipa de interventie in conditii avantajoase, **1.500 L;** ☎0751.049.869 hr@handy-man.ro

1542. **PERSONAL** curatenie. Angajam femeie cu experienta in serviciul de curatenie, cerinte: apta din punct de vedere fizic, responsabila, punctuala, fara cazier, aspect fizic placut (suntem organizatori de evenimente). Program de lucru 8 ore, salariu avantajos; ☎0731.304.916 administrativ@cfc.ro

1543. **PERSONAL** curatenie. Angajez femeie de serviciu. Relatii la tel: ☎0721.257.290

1544. **PERSONAL** curatenie. Firma curatenie angajam personal curatenie blocuri, numai cu domiciliul stabil in sector 4 zona Piata Resita sau zona Gheorge Sincai, **600 L/5-6 ore/zi;** ☎0763.781.336

1545. **PERSONAL** curatenie. Firma de curatenie angajeaza personal pentru un showroom auto in zona Pipera (sensul giratoriu OMV). Angajam peronal atat full-time cat si part-time; ☎0730.542.087

1546. **PERSONAL curatenie. Firma de curatenie, angajam personal cu sau fara experinta. Conditii salariale avantajoase; ☎0755.200.012/ 0756.200.044**

1547. **PERSONAL** curatenie. Societate comerciala angajeaza doamna serioasa, nefumatoare, responsabila, punctuala pentru curatenie birouri, cu domiciliul in: Chitila, Buftea, Dimieni, Mogosoaia, Voluntari, Otopeni, Pipera; ☎0741.286.176

1548. **PERSONAL** curatenie. Societate comerciala angajeaza personal curatenie pentru cantina scolara; ☎0749.199.297/ 021.306.95.30

1549. **PERSONAL din zona Mogosoaia, Buftea, Bucurestii Noi, pentru urmatoarele pozitii: specialist trefilare sarma, stivuitorist, lacatus mecanic, specialist fibre metalice, pentru S.C. Fibro Metals SRL. Salariu intre 400-800 Euro; ☎021.224.01.18**

1550. **PERSONAL ECHIPA CURATENIE. DISPONIBILITATE PROGRAM PRELUNGIT/ FLEXIBIL. OFERIM CONTRACT MUNCA, CASTIG IN MANA 1.450-2.100 LEI (BONURI MASA INCLUSE) + DECONTARE TRANSPORT; ☎021.252.31.80**

1551. **PERSONAL** Fabrica de mezeluri Vericom 2001 angajam gestionari, manipulanti si afumatori carne. Contact intre orele 07-17; ☎0720.660.985 livrare@vericom2001.ro

1552. **PERSONAL** facturare pentru firma din Popesti Leordeni. Se cere domiciliul in apropiere. Salariu prima luna, **1.000 L;** ☎0724.082.677 angajaripersonal2015@gmail.com

1553. **PERSONAL** fastfood, shaormer, pizzer, livrator, preparator sandwich, zona Baba Novac (rog nu sunati intre orele 12 - 16); ☎0744.342.661 www.mateofastfood.ro

1554. **PERSONAL** feminin cu si fara experienta pentru videoconferinte, angajeaza Classy Studio. Legal 100%, cu contract de munca, program flexibil, full time si part time, plata la zi sau bilunar, procente intre 50- 85%, 60% in primele 2 luni, bonus la angajare; ☎0730.438.868/ 0764.873.964 contact@classychatstudio.ro

1555. **PERSONAL feminin pentru prelucrare si ambalare produse alimentare, salariu 1.000 RON, program luni - vineri; ☎0760.011.880**

1556. **PERSONAL** firma de curatenie angajam femei pentru echipa de intervenie (mobila); ☎021.674.62.14/ 0720.532.891

1557. **PERSONAL** firma de curatenie angajam femei pentru locatie in zona Piata Romana, prog. 8 ore, 2 schimburi; ☎021.674.62.14/ 0720.532.891

1558. **PERSONAL Firma de curatenie angajeaza personal cu experienta zona obiectiv Pipera - birouri; ☎0722.306.784/ 0765.279.520**

1559. **PERSONAL** firma. Societate de instalatii din sector 1, angajeaza asistent manager, contabil, secretara. In plus formam si angajam tineri in meseriile: automatist, electrician, sudor, lacatus. Rugam CV-ul dvs. pe mail; neamtu_dumitru@yahoo.com

1560. **PERSONAL in cadrul unei companii brokeraj asigurari in domeniile vanzari si financiar. Oferim salariu competitiv; ☎0722.230.863**

1561. **PERSONAL** izolatii. Angajez pentru placari cu polistiren, dibluit, amorsa, decorativa si personal necalificat pt. deservire. Plata salariului se face la 2 saptamani. Oferim cazare pentru cei din provincie. Seriozitate, **2.500 L/ luna;** ☎0771.254.895

1562. **PERSONAL** masculin pentru curatenie in centrul comercial din zona Drumul Taberei. Oferim salariu si tichete de masa. Firma de curatenie, angajam.Tel.; ☎0767.322.011

1563. **PERSONAL** necalificat in vederea calificarii in meseria de cofetar angajeaza Laborator cofetarie, dupa incheierea stagiului de calificare urmand specializari gratuite in Franta. Relatii la telefon ☎021.461.01.66

1564. **PERSONAL** necalificat pt. firma distributie, se ofera contract de munca perioada nedeterminata, cerinte: dom in sector 2-3, permis cat B constituie un avantaj (nu este necesar), **1.000 L;** ☎0723.588.876

1565. **PERSONAL** necalificat, angajam modelatori covrigarie fara experienta si personal curatenie. Oferim salariu motivant si un mediu placut de lucru. Asteptam persoane ambitioase si cu simtul responsabilitatii, ☎0742.936.114 anghel.andreea.elena@gmaill.com

1566. **PERSONAL** necalificat, angajam urgent personal necalificat. Salariu oferit: 1.000-1.600 Ron. Program de lucru: in schimburi. Contract de munca. Pentru angajari sunati la telefon, **1.600 L/ Luna;** ☎0737.814.574

1567. **PERSONAL** necalificat, urgent, salariu oferit: 900-1.300 L. Program de lucru in schimburi. Contract de munca. Pentru angajari sunati la telefon; ☎0734.427.249

1568. **PERSONAL** pentru curatenie in fabrica si manipulanti marfa, producator de produse traditionale din carne, angajeaza; ☎0727.857.390

1569. **PERSONAL** pentru curatenie, angajeaza societate comerciala. Relatii la: ☎0753.058.947

1570. **PERSONAL pentru curatenie, firma de curatenie; ☎0751.650.373**

1571. **PERSONAL pentru distributie. Agent de distributie munca de teren, salariu de la 1.400 L; ☎0728.650.079**

1572. **PERSONAL** pentru firma de curatenie; ☎0762.537.208/ 0720.913.828

1573. **PERSONAL** pentru legatorie pentru tipografie. Pentru mai multe informatii apelati; ☎0724.256.132/ 0724.565.583

1574. **PERSONAL** pentru magazin program non-stop, complex studentesc Regie. Studii medii finalizate. Salariul minim net incepand de la 1.200 L. CV la e-mail; ☎0773.825.175 niculaiantohe@gmail.com

1575. **PERSONAL** pentru masaj si tratamente corporale angajeaza salon de infrumusetare sector 3; ☎0766.527.180

1576. **PERSONAL** pentru paine masina fitile, cu fara experienta, persoane tinere, serioase, dornice de munca, posibil cazare. Program 06-18, tura zi /noapte. Bd. Th. Pallady 44D, salariile incep de la, **1.500 L;** ☎0737.523.284

1577. **PERSONAL** pentru pizzerie nou deschisa pe Calea Mosilor. Preparator, brutar/ covrigar, vanzator, pizzar. Program 8 h/zi, salariu atractiv, conditii foarte bune de munca; ☎0752.877.465

1578. **PERSONAL** pentru spalat vase la bucatarie, pentru locatie in Centrul Istoric Bucuresti. Conditii demunca motivante. Contact, **800 L/ luna;** ☎021.313.75.32/ 0723.279.620 lucia.bobi@thesyndicate.ro

1579. **PERSONAL** pentru spalatorie auto, zona Calea Mosilor; ☎0788.211.843

1580. **PERSONAL** pentru spatii de birouri in tura noapte si zi pentru firma de curatenie; ☎021.224.40.64

1581. **PERSONAL** pentru vulcanizare, salariu + bonusurile aferente, pentru mai multe informatii contactati angajatorul; ☎0723.611.316

1582. **PERSONAL** productie, angajam personal cu experienta in tot fluxul de productie mobilier, ☎0727.225.811 productie@mobteco.ro

1583. **PERSONAL** pt. curatenie scari de bloc (femei si barbati); ☎0766.900.878/ 0733.016.759

1584. **PERSONAL** pt. spalatorie ecologica, curatatorie haine: muncitoare pentru calcat rufe la calandru, muncitor, croitoreasa, calcatoreasa haine; ☎0744.344.402/ 0723.228.561 office@spalatorii-textile.ro www.spalatorie-curatatorie-eco.ro

1585. **PERSONAL** Restaurant amplasat central angajeaza personal: ospatari, picolo, bucatar, barman; ☎0741.030.083 gastropubmore@yahoo.com www.80-90.ro

1586. **PERSONAL** Restaurant Spartan Sun Plaza angajeaza persoane dinamice, cu initiativa, active, dornice sa lucreze intr-un mediu profesionist cu atitudine pozitiva si abilitati de comunicare. Se asigura training. ☎0372.909.987/ 0733.939.804

1587. **PERSONAL** Restaurantul Satya angajeaza spalator de vase si ajutor de bucatar. Persoanele interesate sunt rugate sa sune la nr. de tel.; ☎0728.903.272 www.satya.ro

1588. **PERSONAL SC Electromontaj SA-FSM Bucuresti, Strada Ilioara nr. 160, sector 3, angajeaza urgent: Macaragiu pentru automacara tip Telemac si electrician intretinere. Relatii la telefon: ☎021.346.55.37/ 021.346.03.18**

1589. **PERSONAL spalatorie textile. Spalatorie industriala textile, Apaca, angajeaza soferi, muncitori/ muncitoare necalificati/e, calcatorese, personal primire-receptie/delegate si fochisti; ☎0755.200.033**

1590. **PERSONAL** tanar feminin, necalificat, angajam pentru atelier de legatorie, zona Circul Globus. Sunati intre orele 08.00 - 15.00; ☎0762.344.667

1591. **PERSONAL** vanzatoare magazin cu experienta pentru SC Eco Bioterra SRL, din sector 2; ☎0762.436.750

1592. **PERSONAL** verificari marfa calitativ pentru SC Sepatu SRL. Pentru mai multe informatii va rugam sa ne contactati la; ☎0745.141.198

1593. **PERSONAL IT pentru intretinerea site-urilor si Face-Book-urilor, pentru restaurant (angajez); ☎0724.246.404 office@hanulvoievozilorpanduri.ro**

1594. **PERSONAL, ajutor bucatar, bucatar, preparator salate, patiser, cofetar, femeie de serviciu, personal spalat vase. Program de lucru avantajos de L-V. Salariu atractiv; ☎0736.096.527**

1595. **PERSONAL,** atelier croitorie infiinteaza linie noua cu tehnolog, om pt sala croit si cunoscator tipare, zona Morarilor, in incinta Postavariei, salariu, carte de munca, prime sarbatori, **1.200 L;** ☎0764.554.290

1596. **PERSONAL,** conditii avantajoase, asiguram cazare, cerem seriozitate, pentru sectie napolitane; ☎0723.276.117

1597. **PERSONAL,** fabrica de mezeluri SC Vericom 2001 SRL angajam macelari si personal pentru sectia de transare. Fabrica are sediul pe strada Drumul intre Tarlale, nr: 25-29, sector: 3, Bucuresti; ☎0734.119.205 office@vericom2001.ro

1598. **PERSONAL,** fabrica de mezeluri SC Vericom 2001 SRL angajam personal pentru sectia de productie, transare si livrare. Fabrica are sediul pe strada Drumul intre Tarlale, nr: 25-29, sector: 3, Bucuresti; ☎0734.119.205 office@vericom2001.ro

1599. **PERSONAL,** fast food, 13 Septembrie angajeaza personal cu experienta, lucrator masa calda si personal bucatarie, ☎0729.001.020

1600. **PERSONAL,** firma curatenie angajeaza personal curatenie, fete/ femei, locatie zona Drumul Taberei-Militari, cladire birouri, program 8 ore/ zi, urgent, detalii la telefon, **900 L;** ☎0753.312.263

1601. **PERSONAL,** firma curatenie, angajeaza personal curatenie, incinta Movieplex Plaza, zona Drumul Taberei-Militari, program 8 ore/ zi, urgent, detalii la telefon, **900 L;** ☎0753.312.261

1602. **PERSONAL,** firma curatenie, angajeaza personal curatenie, zona Vitan, program 8 ore/zi, detalii la telefon, urgent, **900 L;** ☎0766.376.868

1603. **PERSONAL,** magazinul Jumbo Berceni angajeaza femeie curatenie. Atributii principale: curatenie magazin cu masina de spalat electrica, curatenie toalete. Va asteptam in complex Arcade Berceni, receptie Jumbo; ☎021.406.52.00 r3hr@jumbo.gr

1604. **PERSONAL, ospatar, ajutor bucatar, spalator vase, restaurant zona Ateneul Roman angajeaza, telefon, ☎021.230.00.36**

1605. **PERSONAL,** Restaurantul turcesc Edessa, situat in Sos Colentina, angajeaza picoli si ospatari. Salariu atractiv, ☎0735.636.363 edessaromania@gmail.com

1606. **PERSONAL,** spalatorie haine angajez personal calificat cu experienta in domeniu salariu atractiv, carte de munca. Ofer seriozitate. Punctul de lucru este in Popesti in apropiere de statia de metrou Dimitrie Leonida, ☎0723.149.604

1607. **PERSONAL,** urgent necalificati pentru depozit. Salariu oferit: 1.000-1.600 Ron. Program de lucru: in schimburi. Contract de munca. Pentru angajari sunati la telefon, **1.600 L/ luna;** ☎0737.814.574

1608. **PERSONAL.** Asociatie de proprietari, angajeaza firma pentru curatenie, deratizare, alpinism (curatat fatada bloc) numai firma ☎0770.728.828

1609. **PERSONAL.** Broderie zona Piata Domenii, angajeaza personal cu sau fara calificare, pentru lucru la masina de brodat; ☎021.224.47.00

1610. **PERSONAL. Companie austriaca angajeaza personal curatatorie chimica. Zona sectorului 6, Bucuresti. Conditii avantajoase. Telefon contact: ☎0752.210.934**

1611. **PERSONAL.** Depozit legume - fructe angajeaza personal depozit legume - fructe, barbati, ofer cazare, Bucuresti; ☎0734.754.253

1612. **PERSONAL.** Fabrica de prajituri (Bucuresti, metrou Republica, incinta Faur) angajeaza personal pentru procesul de productie si ambalare; ☎0758.239.700

1613. **PERSONAL.** Fast food Mesopotamia- Vulcan angajeaza personal tanar si cu atitudine productiva pentru postul: Preparatoare - debarasare: atributii: pregateste preparatele pe obiectivele adcvate petnru servire si realizeaza elementele estetice ale preparatelor, raspunde pentru respectarea standardelor de calitate a preparatelor realizate si respectarea termenelor de executie a acestora, debaraseaza mesele de pe terasa si de pe sala, mentine curatenia; ☎0747.537.943/ 0767.138.650

1614. **PERSONAL.** Firma angajeaza - personal facturare si evidenta gestiune; ☎0720.060.601 cv@prompt-service.ro

1615. **PERSONAL.** Firma curatenie angajeaza personal pentru spitale (Fundeni, Polizu, Cantacuzino, Metropolitan - zona Unirii) informatii de luni pana vineri la tel.; ☎0726.693.792

1616. **PERSONAL.** Fox Com Serv unitate de productie din Bucuresti angajeaza pentru extinderea activitatii macelari cu experienta, operator fabricant mezeluri, spriteri, cuteristi si muncitori necalificati. Locatie usor accesibila, program 8 h/zi, Sambata-duminica liber. Se ofera salariu atractiv, bonuri de masa si bonusuri in functie de performante. Relatii si informatii suplimentare la telefon. Se poate trimite CV-ul pe adresele e-mail; ☎021.492.01.64/ interior 332 office@foxcom.ro; hr@fox-com.ro.

1617. **PERSONAL.** Pizzerie /Cafenea angajeaza ospatarite, barmani cu experienta pentru sector 1. Conditii de munca avantajoase. Echipa tanara. Salariu+ tips+ bonuri. Rugam seriozitate. Pentru programare interviu sunati de L-V 10-17; ☎0733.200.012 valentina@pizzabonita.ro

1618. **PERSONAL.** Primaria Fundeni organizeaza concurs, in data de 19 noiembrie 2015, ora 10.00, la sediul Primariei Fundeni, jud. Calarasi, pentru ocuparea urmatoarelor functii contractuale vacante: 1 post muncitor IV - studii gimnaziale, 1 post muncitor I - studii gimanziale, 1 post sofer - studii medii/ scoala profesionala, minim 1 an vechime, 1 post expert pe problemele romilor - studii medii, absolvite cu diplima de bacalaureat, minim 9 ani vechime, 1 post expert proiecte fonduri externe neramburabile - studii medii, diploma de bacalaureat, minim 1 an vechime, 2 posturi expert proiecte fonduri externe nerambursabile - studii superioare, diploma de licenta, minim 3 ani vechime;

1619. **PERSONAL.** Puls Medica angajeaza personal pentru postul de call center. Persoanele interesate pot trimite CV la e-mail sau pot lasa CV-ul la receptia clinicii din str. Ion Calin nr. 37; resurseumane@pulsmedica.ro

1620. **PERSONAL.** Restaurant Criss Bucuresti sector 6 zona Militari angajeaza: doi bucatari, doi ajutori doi ospatari, salariul atractiv in functie de experienta, program la schimb cu repaus dupa fiecare zi de lucru, informatii suplimentare la tel., Bd. Iuliu Maniu 484; ☎0744.526.814

1621. **PERSONAL.** Restaurantele Wu Xing angajeaza personal necalificat pentru bucatarie, casier, incarcator-descarcator si ambalatori. Oferim contract de munca pe perioada nedeterminata. Mai multe detalii la telefon. CV-urile pot fi trimise la adresa de email; ☎0731.456.808 resurse.umane@wuxing.ro

1622. **PERSONAL.** SC Dambovita Pan United SRL scoate la concurs urmatoarele posturi pentru punctul de lucru din Comuna Dascalu, jud. Ilfov: 1 contabil principal (studii superioare)- 10 ani vechime; 1 contabil evidenta primara - 5 ani vechime; 10 femei si barbati pentru calificarea la loc de munca in meseria de brutar; 1 inginer tehnolog (fabrica paine); 1 sef parc auto 50 auto - vechime 5 ani; 1 electrician auto - 5 ani vechime; 1 electrician forta (electronist) - 10 ani vechime; 2 soferi cat. B.C.E.D minim 5 ani vechime; 5 soferi cat. B - 2 ani vechime; 2 fochisti - 5 ani vechime din localitatile: Rosiori, Movilita, Dridu, Fierbinti (Ialomita) si Stefanesti, Voluntari, Moara Vlasiei, Afumati (Ilfov), Bucuresti, sector 2. Se deconteaza transportul, iar la 7 persoane pe tura se asigura transport la fabrica; ☎0720.739.603

1623. **PERSONAL. SC Electromontaj SA -FSM Bucuresti, strada Ilioara nr. 160, sector 3, angajeaza urgent: stivuitorist, lacatusi mecanici, zincatori si muncitori necalificati pentru activitati de confectii metalice si zincare termica. Relatii la: ☎021.346.55.37/ 021.346.03.18**

1624. **PERSONAL. Societate de paza angajeaza personal feminin pentru posturi in cladiri de birouri. Salariu net 1.000 L/ luna; ☎0760.650.245**

1625. **PERSONAL.** Teamland angajeaza Manipulanti Marfa, Stivuitoristi, Ambalator. Zone de lucru Bucuresti, Popesti-Leordeni, Cernica. Oferim loc de munca sigur, conditii bune de lucru. Relatii la; ☎0723.217.284/ 0753.024.679

1626. **PERSONAL. Universitatea CrestinaDimitrie Cantemir, cu sediul in Bucuresti, Splaiul Unirii nr. 176, sector 4, angajeaza: -referent resurse umane, care sa aiba studii superioare, certificat de absolvire in RU si o experienta in domeniu de minim 3 ani; -femeie de serviciu cu experienta in domeniu de minim 3 ani. Cererile, insotite de Curriculum Vitae, documentele de studii si recomandare de la ultimul loc de munca se vor depune la Serviciu Resurse Umane pana la 28.10.2015. Relatii la telefon, int. 146; ☎021.330.79.00/ 021.330.79.11**

1627. **PERSONAL.** Vino in echipa Ecofresh. Angajam pt. curatat si calcat. Cerinte: nrapiditate in lucru, eficienta, atentie distributiva, Atributii: curatarea hainelor, calcarea hainelor, finisarea hainelor. Conditii bune de lucru, salariu motivant, bonuri de masa. Relatii la tel. l-v intre 09.00-17.00, interviuri: Str. Barbu Vacarescu, nr.313, zona Floreasca; ☎0733.689.658

1628. **PICKER** depozit Altex. Cautam picker si verificator pentru depozitul central Altex, km 13, A1. Se asigura transport, bonuri de masa si 1200 net. Manipulanti pentru depozitul Altex din Ploiesti; ☎0752.218.083/ 0758.026.807

1629. **PICKER,** urgent picker cu experienta in depozite, Sector 6. Salariul: 1.400 ron net, program: 8 ore/zi in ture, transport asigurat, contract munca. Pentru interviu sunati la telefon, **1.400 L;** ☎0725.745.386

VÂNZĂTOARE

experienţă, sector 3, MINI MARKET Salariu 1.350 Lei Program 8 ore

0773.300.364/ 0723.579.219

1630. **PICKER. Kalapod angajeaza picker comenzi (pregatire comenzi) pentru depozitul situat in zona Cora Pantelimon. Detalii; ☎0754.021.002**

1631. **PICKERI** manipulanti marfa pentru fabrica situata in Otopeni. Relatii la tel./ e-mail: ☎021.300.79.84/ 0730.400.400 office@ifantis.ro

1632. **PICOLI,** femei vase, barman, ospatari; ☎0761.089.659

1633. **PICOLITA/** ospatarita cu minim de experienta pentru restaurant pizzerie, sofer livrator cu masina personala pentru livrari la domiciliu. CV; ☎0729.442.530/ 021.444.21.01 office@capripizza.ro

1634. **PICOLITE** (fara experienta), ospatarite, ajutor macelar pt. restaurant. Relatii la tel.; ☎0735.499.000/ 021.313.50.60

1635. **PICOLITE,** fete pentru debarasat. Salarii si bonusuri atractive; ☎0748.773.478

1636. **PIETRARI,** faiantari si muncitori necalificati pt. firma constructii din Bucuresti, urgent salariu atractiv, carte de munca; ☎021.242.10.00

1637. **PIZZAR - cuptor electric, ajutor bucatar cu experienta maxima, barman si livratori cu auto propriu, restaurant angajeaza in conditii bune de munca situat in sector 2, salarii atractive, contract de munca, tips din vanzare; ☎0761.601.441/

LOCURI DE MUNCĂ

1681. **RECEPTIONERA** Prosper Fitness angajeaza receptionera. Detalii la numarul de telefon: ☎0765.440.095 burcusmarian@yahoo.com

1682. **RECEPTIONERA punct colectare haine curatatorie ecologica, zona Unirii; ☎0721.402.233**

1683. **RECEPTIONERA punct colectare haine curatatorie ecologica, zona Unirii; ☎0721.402.233**

1684. **RECEPTIONERA punct colectare haine curatatorie ecologica, zona Unirii; ☎0721.402.233**

1685. **RECEPTIONERA punct colectare haine curatatorie ecologica, zona Unirii; ☎0721.402.233**

1686. **RECEPTIONERA punct colectare haine curatatorie ecologica, zona Unirii; ☎0721.402.233**

1687. **RECEPTIONERA punct colectare haine, curatatorie ecologica, zona Unirii; ☎0721.402.233**

1688. **RECEPTIONERA punct colectare haine, curatatorie ecologica, zona Unirii; ☎0721.402.233**

1689. **RECEPTIONERA punct colectare haine, curatatorie ecologica, zona Unirii; ☎0721.402.233**

1690. **RECEPTIONERA punct colectare haine, curatatorie ecologica, zona Unirii; ☎0721.402.233**

1691. **RECEPTIONERA punct colectare haine, curatatorie ecologica, zona Unirii; ☎0721.402.233**

1692. **RECEPTIONERA** Salon Studio Tara Beauty Center angajeaza receptionera pt. salon de infrumusetare minim 3 ani experienta. Salonul este situate in zona Mall Vitan; ☎0721.551.834 ana_ser_2001@yahoo.com

1693. **RECEPTIONERA,** Clinica Stomatologica AS Dent Otopeni, angajeaza receptionera si / sau asistenta medicala cu sau fara experienta. Rog CV la adresa mail, ☎0722.435.648 florinaft@yahoo.com

1694. **RECEPTIONERA,** hotel 3 stele, elegant, zona Mall Plaza, Ib. engleza, orientata spre client, prezentabila, comunicativa, serioasa, conditii motivante de lucru, experienta constitue un avantaj. CV pe e-mail; ☎0736.632.374 hotelwestplaza2011@gmail.com

1695. **RECEPTIONERA,** manichiurista, tehnician maseur pt. Centru spa, experienta minim un an de zile. Program 1 zi cu 1 zi. Mai multe detalii la: ☎0731.795.747

1696. **RECEPTIONERA,** salon, urgent, persoana placuta, deschisa, bun comunicator (corect gramatical), engleza-mediu, conditii avantajoaje, carte de munca. Program I, ma, j-14.30-00.00, mi-vi-14.30-22, ☎0760.109.680 office@attractionclub.ro www.attractionclub.ro

1697. **RECEPTIONERA,** Societate de paza si protectie angajeaza receptionera pentru obiectiv Vodafone zona Pipera, program de noapte, se asigura transport de la metrou la obiectiv si inapoi. Rog CV-uri pe adresa de mail, **1.300 L;** ☎0751.284.721/ 0734.444.411 armand@companiadepaza.ro

1698. **RECEPTIONERE** si cameriste, loc de munca stabil, in centrul Bucurestiului, rog seriozitate, CV la email: ☎0723.932.088 rg_pd@yahoo.com

1699. **RECEPTIONERE.** Firma de paza angajeaza receptionere pentru cladiri de birouri in conditii avantajoase; ☎0785.231.956

1700. **REPREZENTANT** comercial, consultanta in afaceri experienta in domeniu, cunostinte PC, aspect profesional, permis de conducere si auto propriu, salariul fix plus comision, **1.400 L/ luna;** egconsulting.ro@gmail.com

1701. **REPREZENTANT vanzari. Companie editoriala angajeaza reprezentanti vanzari full-time, experienta si portofoliul de vanzari nu sunt necesare. Salariu de la 1.500 L+prime lunare; ☎0763.172.870**

1702. **RESPONSABIL** comercial call center pe limba spaniola pentru societate de telecomunicatii. Cerinte: cunostinte de limba spaniola la un nivel avansat, aptitudini de comunicare deosebite, sunati L-V intre h 10-19; ☎0731.764.920 info@ligeia.eu www.ligeia.eu

1703. **RIGIPSARI** cu experienta pt. firma constructii din Bucuresti; ☎0726.173.797

1704. **RIGIPSARI** pentru societate din Bucuresti, carte de munca, salariu neg.; ☎0760.746.734

1705. **RIGIPSARI,** firma de constructii Bucuresti angajeaza urgent rigipsari cu experienta in domeniu, oferim carte de munca, salariu motivant, conditii avantajoase. Salariu peste media pietei. Rugam seriozitate; ☎0729.526.418 msdany008@yahoo.com

1706. **RIGIPSARI,** zugravi si faiantari meseriasi. Rog si ofer seriozitate; ☎0766.617.494

1707. **RIGIPSARI.** Angajam urgent: rigipsari, zugravi, zidari, faiantari, parchetari, salariu motivant 1.800 - 2.500 L; ☎0762.622.633

1708. **ROMDIST** Packaging SRL angajeaza director operatii tranzactii, director adjunct societate comerciala, inginer mecanic, ambalator manual, director vanzari, sef atelier; ☎021.322.61.65 office@romdist.ro

1709. **SABLATOR** pt. firma de confectii metalice situata in incinta Danubiana, Popesti-Leordeni; ☎0754.088.329 arunbaras@yahoo.com

1710. **SALLES account, firma servicii marketing si publicitate.Cerinte cunostinte operare calculator, abilitati de comunicare, negociere. Persoane tinere, pregatire structurata. Posibilitate de promovare, 2.500 L/luna; ☎0723.195.076**

1711. **SALON,** oferim ucenicie, coafeza, frizerita, asiguram loc de munca, rog seriozitate; ☎0745.186.925/ 0720.605.668

1712. **SECRATARA,** operator calculator. Cunostinte excel, word, mail, operare calculator. Program full time; office@caoconstruct.ro

1713. **SECRETARA** aspect fizic placut, program flexibil, Bucuresti; ☎0760.907.170 Andreea@goldentime.ro www.goldentime.ro

1714. **SECRETARA** Clinica stomatologica de lux, zona Dorobanti, angajeaza secretara cu experienta. Persoanele interesate sunt rugate sa trimita CV insotit de o poza recenta; ☎0749.114.137 office@dentalprogress.ro www.dentalprogress.ro

1715. **SECRETARA** cunoscatoare limba engleza, operare Word Excel, in complexul Doraly. Program de luni - vineri 8.30-16.30.Asteptam CV-ul la adresa de email: ☎0767.666.860 primerdoors@yahoo.com

1716. **SECRETARA** pentru ansamblu rezidential in zona Militari langa metrou. Cerinte: de preferat domicilliul in Militari, cunostinte PC, serioasa. Orele suplimentare se platesc separat, **1.500 L;** ☎0743.880.000 manager@rotarpark.ro

1717. **SECRETARA** pentru receptie, pentru clinica medicala Hipocrat 2000; ☎0735.400.308

1718. **SECRETARA** personala. Activitate de birou si intalniri de afaceri in cele mai selecte cluburi din Capitala. Se ofera si cazare. Salariu motivanat Cerinte: openminded. Raspund doar la email cu foto; ☎0763.919.908 george.andrey3@yahoo.com

1719. **SECRETARA,** 4 ore/ zi, 900 €/ luna, discreta, fara experienta, supla, open minded, fara prejudecati, eu am 28 de ani, discretia este foarte importanta, CV + 3 poze pe mail sau sms cu descriere detaliata, **900 €/ luna;** ☎0729.551.807 adrian28buc.office@gmail.com

1720. **SECRETARA,** angajam urgent secretara cunostinte temeinice PC, telefoniste, maseuze cu/fara experienta, pt centru spa lux. Program flexibil in ture, carte de munca, nu exista limita maxima de vatsta, **2.000 L/luna;** ☎0731.129.505

1721. **SECRETARA,** asistenta tanara, CV-ul cu poza, cu aspect fizic placut, fara experienta, salariul 1.500-2.000 L; classimobiliaretvv@yahoo.com

1722. **SECRETARA,** firma instalatii angajeaza secretara full-time sau part-time. CV la adresa: ☎0729.816.840 office@nexoinstal.ro

1723. **SECRETARA,** firma productie publicitara angajeaza secretara. Studii medii sau superioare, cunostinte calculator, facturare, engleza mediu, abilitati organizare, confidentialitateDetalii la interviu, CV pe email; ☎031.425.05.37 cristiana@printdivision.ro

1724. **SECRETARA.** Agentie imobiliara angajeaza secretara cu sau fara experienta pentru program part-time sau full-time; ☎0726.451.222

1725. **SECRETARA.** Colegiul Tehnic de Industrie Alimentara Dumitru Motoc, scoate la concurs un post de secretara, informatii la telefon, ☎021.555.28.75

1726. **SECRETARA.** Societate angajeaza secretara vorbitoare de limba rusa pentru activitate birou, program 8 ore, **1.400 L;** ☎021.315.16.90

1727. **SEF** de sala restaurant, receptioneri, inspector resurse umane, cameriste, garderobiera, bucatar, persoana spalat vase, portar si frigotehnist angajeaza Hotelul Capsa. Interviu la: ☎0757.645.737

1728. **SEF** de sala, restaurant cu specific italian, angajeaza sef de sala cunoscatoare lb. italiana /engleza, ospatarite, bucatar cu experienta, relatii la tel.; ☎0724.371.047 iltempiorestaurant@gmail.com

1729. **SEF** de tura cu experienta pentru obiectiv zona comuna Pantelimon. Societate de paza si protectie, **1.500 L;** ☎0751.284.721/ 0734.444.411 recrutare@companiadepaza.ro

1730. **SEF departament financiar, "Taverna Olteanului" angajeaza, necesita experienta in domeniu, cunostinte contabilitate, gestiune marfurii, operator calculator soft gestiune si retele restaurant, soft hotelier; ☎0728.001.000**

1731. **SEF** echipa curatenie. Angajam persoana cu cunostinte in domeniul curateniei, operatii de baza in curatenie, manuieste utilajele de curatenie, coordoneaza echipa si asigura control calitativ. Salariu+tichete de masa+telefon; ☎0756.011.990/ 0756.011.986

1732. **SEF** tura in zona P-ta Muncii (Shop&Go). Cerinte: experienta in comert obligatorie. Oferim: program in ture, salariu atractiv, bonusuri; ☎0761.629.878

1733. **SEF** tura si agenti de paza cu sau fara atestat pentru supermarket, cu domiciliul in zonele: Pantelimon, Fundeni, Colentina, oferim salariu atractiv. Interviuri de luni pana vineri intre orele 8.00-16.00 in str. General George Macarovici nr. 23, et. 2, sector 6 (Drumul Sarii); ☎0761.124.112/ 0769.062.646/ 021.320.96.00

1734. **SEF tura si dispecer monitorizare video pentru obiectivele din Bucuresti, SSG Security angajeaza. Oferim salarii atractive achitate la timp; ☎0725.500.510/ 0752.110.100**

1735. **SEF** tura, lucrator comercial angajam in zona Shop&Go Muncii si Kogalniceanu, cerinte experienta obligatorie in comert, oferim program in ture salariu negociabil in functie de experienta, bonusuri; ☎0761.629.878

1736. **SEFA. Companie austriaca, recunoscuta in industria materialelor textile, angajeaza sefa de sectie. Zona sectorului 6, Bucuresti. Conditii avantajoase. Contact: ☎0752.210.934**

1737. **SEFI** obiectiv, cu atestat si experienta, firma paza angajeaza. Tel: ☎0785.256.826

1738. **SEFI** tura paza cu experienta pt. centru comercial (Mall), oferim salariu net. Interviuri de luni pana vineri intre orele 8.00- 16.00 in str. General George Macarovici nr. 23, et. 2, sector 6 (Drumul Sarii), **1.500 L/luna;** ☎0761.124.112/ 0769.062.646/ 021.320.96.00

1739. **SERVANT** pompier. Societatea Constant Art Profesional Firefighter Team angajeaza servanti pompieri in Bucuresti, program 12/24,12/48, experienta si cursul de calificare constituie avantaj; ☎021.330.03.35 office@constantart.ro www.constantart.ro

1740. **SERVANTI** pompieri, companie privata de pompieri recruteaza in urmatoarele conditii: studii medii/scoala profesionala tehnica, certificat de atestare pt. meseria de servant pompier, vechime minima 1 an in activitatea de situatii de urgenta, adeverinta medicala, cazier judiciar, CV. Dl. Barbu Doru; ☎0765.225.845 office@situatiiurgenta.ro

1741. **SHAORMAR** cu experienta, la fast-food; ☎0765.554.332/ 0723.981.335

1742. **SHAORMAR** cu/ fara experienta, urgent, salariul: 1.200-1.800 L, program in ture, contract munca perioada nedeterminata. Pentru interviu sunati la telefon, ☎0725.745.386

1743. **SHAORMAR,** fast-food angajam shaormar cu/ fara experienta, salariu 1.400/ 1.800 L; ☎0748.773.478

1744. **SHAORMAR,** pentru fast-food; ☎0767.197.196

1745. **SHAORMARI cu experienta, pentru Socului Kebap, salariu avantajos; ☎0764.673.064**

1746. **SOFER** ajutocar, cat. D, cu atestat transport persoane cursa ocazionala, salariu + diurna, rog seriozitate, **2.000 L;** ☎0733.101.020

1747. **SOFER** Angajam conducator auto 20 to (C+E), minim 3 ani experienta, transport intern, posesor card tahograf, atestat marfa, analize medicale, disponibil in zona Ilfov/ Bucuresti. Detalii la; ☎0725.006.048

1748. **SOFER** angajam soferi taxi Meridian Dacia Logan motor 1,6 GPL, statie proprie motorola GM 360. ☎0766.460.884

1749. **SOFER** Angajez sofer pentru vidanja cu atestat. ☎0721.027.000

1750. **SOFER** angajez, distributie paine si produse panificatie, din zona Salaj- Rahova; ☎0723.661.247

1751. **SOFER** aprovizionare restaurant si intretinere parc auto. Program 9-19 de luni-vineri, sambata 9-15, duminica liber. Salariu intre 10-14 milioane, plus tipss-uri zilnice si comisioane. Masa inclusa zilnic; ☎0736.943.656

1752. **SOFER** buldoexcavator/ basculanta, carte de munca, salariu atractiv, pentru societatea de constructii; ☎0725.212.227

1753. **SOFER** camion platforma, transport utilaje constructii, angajez; ☎0751.177.444

1754. **SOFER** cat. B cu aviz medical si pshiologic valabil, cu experienta in distributie produse alimentare. Distribuitia se face din depozitul Chiajna. E-mail; ☎0745.370.239/ 0745.370.209 service@avialogistic.eu

1755. **SOFER** cat. B. Experienta minim 5 ani. Program L-V 9-17:00. Pentru interviu va rugam sa va prezentati in Sos. Odai nr 52, Otopeni, Ilfov (Centura Bucuresti dinspre DN1 inspre Mogosoaia); ☎0728.900.007

1756. **SOFER** cat. B. Societate comerciala specializata in distributia de consumabile tipografice, angajeaza sofer cat. B, minim 3 ani experienta. Ateptam CV la mailul din anunt, **1 L;** ☎021.322.70.61 dragos_neagu@liftcon.ro

1757. **SOFER** cat. C, C+E, experienta in distributie; ☎0723.349.975

1758. **SOFER** categoria C sau C+E, experienta minim 3 ani, atestate valabile, domiciliu stabil in Bucuresti; ☎0722.331.425

1759. **SOFER** categoria B pentru distributie. Garaj Popesti Leordeni, ☎031.438.09.75 office@georgiotrans.ro

1760. **SOFER categoria B pt. depozitul situat in Sos. Dudesti Pantelimon, nr.42, Sect.3 (incinta Rams), angajeaza Sepatu; ☎0754.021.002**

1761. **SOFER** categoria C+E si muncitor necalificat angajeaza firma de salubrizare. Ora 8.30-15.30, firma la limita cu Jilava; ☎0733.687.959

1762. **SOFER** categoria C+E, experienta in distributie, angajam urgent; ☎0726.116.888

1763. **SOFER categoria D, cu atestat profesional, zona Stoenesti, Floresti, Palanca, judet Giurgiu, pentru transport gratuit; ☎0722.230.779**

1764. **SOFER categoria D, cu atestat profesional, zona Vitan, pentru transport gratuit; ☎0722.230.779**

1765. **SOFER cu experienta (C+E) pentru curse intern (posibil extern), dispunem de prelata si basculante (cereale), angajeaza firma serioasa de transport. Pentru mai multe informatii la telefon. Suntem din Bucuresti. Rog seriozitate. Rog persoane cu atestat si card pt. tahograf digital; ☎0773.997.103**

1766. **SOFER** cu experienta angajam pentru Fabrica de Paine Laris Pan SRL, Drumul Taberei; ☎0784.227.774

1767. **SOFER** cu experienta in distributie pentru transport marfuri periculoase, ADR constituie avantaj. CV-uri pe e-mail (Stericycle, Jilava, Ilfov); ☎021.457.09.75 hrro@srcl.com

1768. **SOFER** cu experienta in distributie. Societate cu sediul pe Sos. Odaii angajeaza sofer cu domiciliu pe langa Otopeni. Solicitam referinte. Atestatul ADR contituie un avantaj. Asteptam CV-ul pe adresa de email, **1.700 L;** ☎0728.909.592 office@autochemicals.ro

1769. **SOFER** cu experienta, cu atestat pe camion si camion cu remorca din sector 6, Apusului 93-101, bl. 42, ap. 62; ☎0745.971.849

1770. **SOFER** cu experienta, pentru fabrica confectii, zona Piata Unirii. Perioada de proba 2 saptamani, platite, program de lucru L-V 10:00-18:00; georgiana@artconfex.ro

1771. **SOFER** cu experienta, pt. firma, cu carte de munca si salariu atractiv; ☎0722.155.956

1772. **SOFER** cu minim 3 ani experienta pe camion 7,5 tone si 12 tone, national si international, garaj Ciorogarla; ☎0751.125.960

1773. **SOFER** Dacie papuc, experiena minim un an, optional certificat ADR, produse chimice, plus munca in depozit. Avantaj domiciliu sector 3 sau 2; ☎021.256.26.30

1774. **SOFER** de taxi. Firma colaborator Pelicanul angajez sofer de taxi cu experienta de minimum doi ani pe Renault Fluence 2011, excelenta stare de functionare, la 24 sau la 12 ore (echipa). Rog seriozitate; ☎0729.811.197

1775. **SOFER** distributie, obligatoriu: sa cunoasca bine Bucurestiul. Cunostinte de gestionare a actelor si documentelor insotitoare. Posesor carnet de conducere categoria B. Distributie legume-fructe Bucuresti si in tara; ☎0763.018.087 anca@dualmegafruct.ro

1776. **SOFER** familie. Firma Cleaning-Babysitting recruteaza sofer cu experienta, pentru o familie din Herastrau cu doi copii.L-Vi, 10 ore/zi +2 Sb. -8 ore. 2000 lei+C.M. Alte detalii la interviu, **2.000 L;** ☎0726.334.403 agentiaplevnei25@gmail.com

1777. **SOFER** firma animatie. Cautam tanar, prezentabil, bun cunoscator Bucuresti, permis minim 2 ani, disponibil program prelungit. contract de munca, salariu progresiv, bonusuri, colectiv tanar. Cv + foto pe mail, **1.200 L;** fabian.iliescu@yahoo.com

1778. **SOFER** Firma Cleaning-Babysitting recruteaza sofer cu experienta pentru o familie din Piata Victoriei. L-vi, 7:30-18:00 si 2sb. 8:00-15. Alte detalii despre atributii la interviu. Adriana, **2.000 L;** ☎0726.334.403 agentiaplevnei25@gmail.com

1779. **SOFER** Firma Danaprodcom Family, angajam personal: sofer transport marfa dublita si muncitor necalificat. Punct de lucru Popesti-Leordeni jud. Ilfov. Sunati intre orele 9 -16 de luni-vineri; ☎0766.308.726

1780. **SOFER** livrator pizza cu masina personala pt. livrare la domiciliu, cunoscator f. bine al sect. 1, 2, 6; ☎0731.071.902

1781. **SOFER livrator, dispecer preluat comenzi livrare la domiciliu si bucatar cu experienta. angajeaza Restaurant L'incontro Titan. Contact tel., sau la sediul firmei dupa ora 12:30; ☎0732.113.701/ 0723.581.055**

1782. **SOFER livrator, livrare la domiciliu, dispecer preluare comenzi pentru Restaurant L'Incontro. Rog dupa ora 12.00; ☎0723.581.055/ 0723.446.463**

1783. **SOFER** livrator. Firma food delivery angajeaza soferi-livratori cu autoturism sau scuter propriu, de preferat consum mic. Experienta in domeniul livrarilor si cunoasterea Bucurestiului constituie un avantaj, **1.500 L;** ☎0728.083.085/ 0728.719.676 incatalin30@gmail.com

1784. **SOFER** maxi-taxi din Bucuresti/ Ilfov, serios, curat, disciplinat cu studii; ☎0785.823.513

1785. **SOFER** merceolog cu studii superioare sau medii in domeniul chimiei sau laborant cu experienta, cu domiciliul stabil in Bucuresti, permis categ. B, nefumator, trimiteti CV la adresa de e-mail; stefan.cons@yahoo.com

1786. **SOFER montator mobila cu experien... minim 2.000 ... ☎0763... rog se... 0773.887.5... mobilei.... mo...**

1787. **SOFER m... nat cu exp... ☎0...**

1788. **SOFER** ... atestatului in ... bune, la ram...

1789. **SOFE...** cu atestat A... mail; ☎074...

1790. **SOFE...** ulata la CL... Bucures...

1791. **SO...** im sala...

1792. **SOFE...** regim maxi-taxi, pe tra... Buftea; ☎0767.721.978

1786. **SOFER** montator PAL melaminat cu experienta, zona Viilor; ☎0721.343.380

1787. **SOFER** pe taxi, facilitam obtinerea atestatului in regim de urgenta, masini bune, la ramanere; ☎0768.735.012/ 0785.888.094

1788. **SOFER montator mobila cu experienta. Salariul minim 2.000 lei plus bonus, rog seriozitate; ☎0763.692.398/ 0773.887.548 office@artamobilei.ro www.artamobilei.ro**

1789. **SOFER** pentru cisterna sau camion cu atestat ADR. Detalii la tel sau CV pe mail; ☎0741.102.127 ionel.cristea@stdlogistic.ro

1790. **SOFER** pentru cursa speciala - regulata la CDI Transport persoane, sediul Bucuresti, sector 2; ☎0730.444.450/ 0731.190.160

1791. **SOFER** pentru echipa mobila, oferim salariul atractiv. ☎0724.505.318

1792. **SOFER** posesor cat. D angajam, regim maxi-taxi, pe traseul Bucuresti-Buftea; ☎0767.721.978

1807. **SOFER** taxi cu atestat, pentru firma AS, la 12 ore, zona Berceni - Aparatorii Patriei; ☎0766.835.859

... atestat/ 24 ore ... acelift;

... e zona Vitan - ... re -Berceni; ... 963

... re. Sofer taxi la ... Taxi plan 65 ron- ... saptamana de zi ... Logan 1,4-gpl, ... eriozitate; ... .804

... i numai cu ... a cazier cu ... nditii foarte ... i noi, 5 - 6 ... 4.474.760/ ... 29.687

... 2 ore, schimb noapte, ... a Logan 2011, aer, ... benzina cu gaz, o sta... te de munca, obligato... axi; ☎0732.669.734

... xi, plan 24 h/110 ron, ... gpl, ac, Speed Taxi, **110 L;** ☎0722.135.919/ 0767.356.097

1807. **SOFER** taxi cu atestat, pentru firma AS, la 12 ore, zona Berceni - Aparatorii Patriei; ☎0766.835.859

1808. **SOFER** taxi cu atestat/ 24 ore Logan + gpl - 2009, facelift; ☎0740.778.849

1809. **SOFER** taxi la 12 ore zona Vitan - Calarasilor Viilor -Sura Mare -Berceni; ☎0723.200.963

1810. **SOFER** taxi la 12 ore. Sofer taxi la 12 ore sector 2-3, Speed Taxi plan 65 ron-fara datori la alte firme, o saptamana de zi una de noapte, masina Logan 1,4-gpl, cerem si oferim seriozitate; ☎0762.184.804

1811. **SOFER taxi numai cu atestat si fara cazier cu probleme, conditii foarte bune, masini noi, 5 - 6 libere; ☎0764.474.760/ 0728.729.687**

1812. **SOFER** taxi, 12 ore, schimb noapte, zona Vitan, masina Logan 2011, aer, colantata la Speed, benzina cu gaz, o statie si android, cu carte de munca, obligatoriu fara cazier taxi; ☎0732.669.734

1827. **SOFER,** pentru camioneta de 7,5to. Posesor atestat pentru transport marfa, permis de conducere cat. C, salariu negociabil. Mai multe detalii la telefon, locul de parcare in Giulesti; ☎0723.342.862/ 0766.409.904 www.cmd-transactiv.ro

1828. **SOFER,** societate de transport angajeaza sofer profesionist pentru camion 7.5, 18 t, 3.5 t (dubita), (cat. B, C, E), zona Otopeni. Transport intern (in tara) deplasari de max. 1 sapt.; ☎0726.456.105

1829. **SOFER,** taxi cu atestat la plan 24 h/ 100 L sau echipaj la 130 Taxi Mondial plus aplicatie Star Taxi, ☎0762.419.814/ 0760.773.101

1830. **SOFER-** montator pentru livrarea mobilierului pt. fabrica de mobila la comanda; ☎0766.361.495

1831. **SOFER.** angajez sofer cat. B, C, E, conditii f. bune, Romania - Germania; ☎0729.665.310

1832. **SOFER.** Angajez sofer taxi, masina colantata Taxi As. Plan 100 L; ☎0729.904.122

1833. **SOFER.** CDI transport persoane, sector 2 Bucuresti, angajeaza sofer cu cat. B pt. transfer Otopeni. Relatii; ☎0728.153.480

1834. **SOFER. FIRMA CU SEDIUL PE SOSEAUA GIURGIULUI ANGAJEAZA SOFER CATEGORIA C, CAMION 7,5 TONE, ATESTAT TRANSPORT MARFA; ☎0749.998.639**

1835. **SOFER.** Primaria Plataresti organizeaza concurs pentru postul contractual de sofer in data de 20 noiembrie 2015, ora 10.00, la sediul primariei Plataresti, jud. Calarasi;

1836. **SOFER.** Puls Medica angajeaza sofer/ ambulantier. Persoanele interesate pot trimite CV la e-mail sau pot lasa CV-ul la receptia clinicii din str. Ion Calin nr. 37; resurseumane@pulsmedica.ro

1837. **SOFER.** SC Danemar Trans Company angajeaza sofer categoria C,E, conditii avantajoase; ☎0749.550.983

1838. **SOFERI** angajeaza, SC As Pan SRL. Relatii la telefon, dl. Slave Cristian; ☎0784.211.111

1839. **SOFERI** autocamion categoria BE, CE si casieri incasatori teren pentru SC Ecovol SA, zona Voluntari, Pipera. Relatii la: ☎0730.018.553

1854. **SOFERI** de tir cu experienta minim 5 ani in trafic international pentru Societate Comerciala din Bragadiru jud. Ilfov. Efectuam curse pe relatia Turcia- Europa-Turcia. Relatii tel.; ☎021.448.02.50/ 0736.655.294/ 0736.655.295 sahin@kayatur.net

1855. **SOFERI** distributie pentru fabrica lactate posesor categ. B, C si E+ atestat ARR si card tahograf, urgent, Salariu, bonusuri. Pentru angajari trimiteti CV, **1.700 L/Luna;** ☎0737.814.574 recrutare.2015.1@gmail.com

1856. **SOFERI** distributie, angajam urgent sofer distributie pentru fabrica. Salariu oferit: 1.200+bonusuri. Contract de munca. Pentru angajari va rugam sa ne trimiteti CV, **1.700 L/ luna;** ☎0737.814.574 recrutare.2015.1@gmail.com

1857. **SOFERI** distributie, SC Albalact SA angajeaza soferi profesionisti distributie, zona Afumati. Oferim salariu atractiv, tichete masa?/diurna, prime de sa?rba?tori. CV-urile se primesc pe e-mail, detalii la nr. de tel afisat, ☎0372.609.324 recrutare_albalact@albalact.ro www.albalact.ro

1858. **SOFERI** interventie, cu experienta, pentru firma de paza, cunoscatori ai orasului Bucuresti, salariu avantajos. Interviuri de luni pana vineri intre orele 8.00-14.00, in Str. General George Macarovici nr. 23, et. 2, sector 6 (Drumul Sarii). Relatii la tel.; ☎0761.124.112/ 0769.062.646/ 021.320.96.00

1859. **SOFERI** profesionisti B, C, E pt. transport international tur-retur, din Judetul Ilfov, Bucuresti, jud. limitrofe; ☎0766.070.088

1860. **SOFERI** profesionisti cu domiciliul in Ploiesti si Bucuresti, posesori permis categoria B, D, minimum 3 ani experienta de lucru pe autocar; ☎0744.774.077

1861. **SOFERI PROFESIONISTI CU EXPERIENTA PE AUTO-BASCULANTE 8X4 SI (SAU) AUTOTRACTOR CU SEMIREMORCA BASCULANTA. ☎0740.079.570/ 0745.140.506**

1862. **SOFERI** profesionisti tir, C+E, pt. transport extern de marfuri generale (curse tur-retur) pe camion cu prelata. Salariu avantajos. Garaj Ilfov; ☎0727.024.415

1863. **SOFERI** taxi cu atesta, dispecerat Meridian; ☎0727.450.624

1864. **SOFERI taxi cu atestat profesional, rog seriozitate; ☎0763.806.086**

1865. **SOFERI taxi cu atestat valabil si cazier curat, conditii foarte bune, masini noi; ☎0764.474.760/ 0728.729.687**

1866. **SOFERI** taxi cu atestat, pe Logan full, colantate la Pelicanul, la 24 h, plan 90-100 RON; ☎0769.143.958

1867. **SOFERI** taxi cu atestat; ☎0785.336.313

1868. **SOFERI** tir C+E, pt. transport extern de marfuri generale (tur-retur) pe camion cu prelata, garaj Ilfov; ☎0727.024.415

1869. **SOFERI** Tir echipa 2 pers. transport intern distributie cu semiremorca frig., Bucuresti/ Ilfov, cu auto personal; ☎0786.373.676

1870. **SOFERI** tir RO sau UE, societate comerciala angajeaza soferi profesionisti (C, E) cu experienta, lucru in tara sau ue, contract de munca in ro, salariu atractiv. recomandarile sunt un avantaj; ☎0752.305.429/ 0740.335.123 profit1@binar-impex.ro

1871. **SOFERI, muncitori/muncitoare necalificate, calcatorese si personal primire-receptie/delegate, angajeaza spalatorie industriala textile Apaca. ☎0755.200.033**

1872. **SOFERI.** CDI transport persoane, sector 2 Bucuresti, angajeaza soferi cu cat. D, atestat si card tahograf. Relatii; ☎0721.064.184/ 0730.333.453/ 0724.482.359

1873. **SOFERI.** CDI transport persoane, sector 2, Bucuresti, angajeaza soferi cu atestat, obligatoriu si cat. D pt. maxi-taxi. Relatii; ☎0730.333.442

1874. **SOFERI.** Companie taxi angajam, soferi cu atestat, plan 24 h/zi, conditii avantajoase, masini dotate full; ☎0762.505.972/ 0762.008.075

1875. **SOFERI.** Firma salubritate sector 6 angajeaza soferi profesionisti. Pentru programari interviu sunati intre orele 09.00-15.00; ☎021.316.16.61

1876. **SOFERI.** Firma transport persoane angajam soferi pentru trasee interjudetene, conditii obligatorii: permis categ. D, card tahografic, atestat transport persoane. Relatii la tel. intre orele 10.00 - 17.00; ☎0743.333.043

1877. **SORTATOARE,** femei deseuri plastic, zona Pantelimon, jud. Ilfov. Asiguram transport in zona Obor si in zona Pantelimon.Detalii la telefon intre orele 8 si 17, ☎0757.777.744 dana@meitav.ro

1878. **SORTATOR** colete. Angajez urgent persoane dinamice pentru a sorta colete. Salariu atractiv; ☎0761.058.423 ionut.nae.office@gmail.com

1879. **SORTATOR,** incarcator, Societate comerciala cu sediul in sat Sindrilita, com. Ganeasa, jud. Ilfov angajeaza sortatoare legume/ fructe si incarcatori/ descarcatori marfa. Se asigura cazare + masa pt cei din provincie, ☎021/3513530 office@algida.ro

1880. **SOUS chef si bucatari la cald si bucatari la rece cautam, cu experienta pe bucataria internationala, pentru restaurant de 400 de locuri, situat in Bucuresti, zona Piata Amzei. Asteptam CV-uri la e-mail: ☎0723.909.534 fastwingshr@gmail.com**

1881. **SPALATOR** auto -salariu atractiv - zona Salajan -Statuie Nicolae Grigorescu, spalatoria Auto Smart ☎0766.309.126

1882. **SPALATOR** auto cu experienta in vulcanizare auto, salariu+comision. Calea Plevnei 126, **1.000 L;** ☎0768.910.200 telegaru@rdslink.ro www.spalatorie-vulcanizare-auto.ro

1883. **SPALATOR auto cu experienta pentru spalatorie auto Popesti Leordeni, rog seriozitate, comision + salariu 1.000 L; ☎0766.818.346**

1884. **SPALATOR** auto cu experienta pentru spalatorie situata in zona Obor. Conditii bune de lucru, carte de munca; ☎0766.343.435

1885. **SPALATOR** auto, angajam spalatori auto cu experienta in zona Mihai Bravu, sector 2. Salariu 700 lei, ☎0723.178.341

1886. **SPALATOR** auto, un baiat istet, cu sau fara experienta; ☎0741.341.298

1887. **SPALATOR** de vase pt. restaurant Zava, Bucuresti, sector 2, str. Stefan Mihaileanu nr. 21; ☎0758.060.437/ 0754.033.335

1888. **SPALATOR** si vulcanizator auto, cu experienta, zona Morarilor, B-dul 1 Decembrie, sector 3, vad format, oferim contract de munca, comisioane, salariu atractiv; ☎0735.852.765/ 0763.972.270

1889. **SPALATOR** vase pt. cantina, salariu decent, incadrare numai cu forme legale, program de L-V, pt. detalii sunati dupa ora 15, **1.200 L;** ☎0735.780.844

1890. **SPALATOR** vase, hotel 4 stele Best Western Stil angajeaza ajutor bucatar/ spalator vase, contract de munca. Aviatiei, metrou Aurel Vlaicu. Asteptam CV la receptie sau la mail, ☎021.233.39.90 office@hotelstil.ro www.hotelstil.ro

1891. **SPALATOR,** spalatorie ecologica angajez spalator auto cu experienta, oferim si cerem seriozitate, sect. 4, ☎0769.226.677

1892. **SPALATOR,** vulcanizator. Angajez spalator auto, vulcanizator turisme si camioane zona Bragadiru, Ilfov. Ofer cazare. Rog seriozitate. Tel.; ☎0736.226.068 alina.tudose@axatc.ro

1893. **SPALATOREASA** candidatul ideal: persoana serioasa, dornica de un loc de munca stabil. Foloseste echipamentele de spalat si calcat. Salariul net in mana. Bonus masa gratuita zilnic, bonusuri periodice, **900 L;** ☎0723.248.232 simona.patru@class-hotel.ro http://www.class-hotel.ro

1894. **SPALATORI** -vulcanizatori pentru spalatorie auto, zona Colentina; ☎0723.581.680

1895. **SPALATORI /cosmetica auto, polisare, pentru spalatorie auto profesionala, maxima seriozitate. Relatii la tel. sau CV pe adresa de e-mail: ☎0724.322.313 gmarcu04@gmail.com**

1896. **SPALATORI** auto cu experienta angajez, zona Republica, eventual ofer si cazare, salariu + bonusuri, **1.000 L;** ☎0761.504.040

1897. **SPALATORI** auto cu experienta pentru Bucuresti, sector 6, Prelungirea Ghencea; ☎0723.541.529

1898. **SPALATORI auto cu experienta pentru spalatorie auto sector 4, vad f. bun, salariu motivant; ☎0723.545.660/ 0723.482.048**

1899. **SPALATORI** auto cu experienta pt. spalatorie auto, zona Drumul Taberei. Program 2 cu 1, salariu **800 L;** ☎0762.106.108

1900. **SPALATORI** auto cu experienta, conditii avantajoase, comisioane, sector 3; ☎0724.511.737

1901. **SPALATORI** auto cu experienta, ofer conditii de munca, salariu + comision, carte de munca; ☎0760.734.773/ 0760.740.448/ 0761.994.886

1902. **SPALATORI auto cu experienta, pentru spalatorie zona Crangasi. Oferim cazare; ☎0731.302.788/ 0731.302.783**

1903. **SPALATORI** auto cu experienta, polish tapiterii, spalatorie cu vad; ☎0765.871.081/ 0773.903.601/ 0768.056.208 cristi_cafadaru@yahoo.com

1904. **SPALATORI** auto cu experienta, salariu si comisioane atractive, program lejer pt. spalatorie auto zona Drumul Taberei; ☎0762.106.108

1905. **SPALATORI** auto cu experienta, seriosi, salariu atractiv; ☎0721.607.786/ 0762.829.608

1906. **SPALATORI AUTO CU EXPERIENTA. SALARIU 800- 1200 L; ☎0769.542.541**

1907. **SPALATORI** auto cu experinta Bucuresti, Sector 6, cu carte de munca; ☎0723.541.529

1908. **SPALATORI** auto cuexperienta, pentru spalatorie auto, asiguram cazare, Sos Chitilei nr. 25; ☎0767.533.644

1909. **SPALATORI** auto in zona Obor, salariu atractiv; ☎0723.308.960

1910. **SPALATORI** auto, baieti si fete. Angajam vulcanizator auto; ☎021.423.10.75/ 0766.661.708

1911. **SPALATORI** auto, cu carte de munca si salariu atractiv, zona Obor. Relatii; ☎0723.308.960

1912. **SPALATORI** auto, doar cu experienta. Program 3 zile lucratoare cu 1 zi libera de la 09:00 - 21:00. Cerem si oferim seriozitate. Salariu

LOCURI DE MUNCĂ

1930. **STIVUITORIST** pentru SC Best Point Star SRL Firma de distributie cu sediul in Afumati. CV la email; ☎0744.499.802 vanzari.bucuresti@asil-group.ro

1931. **STIVUITORIST,** manipulant, la fabrica, pavaj. Punct de lucru: Otopeni, str. Libertatii nr. 8, punct reper: Garden Plaza sau mag. Bellona. Oferim cazare, salariu 1.500 lei/luna, ☎031.438.22.26

1932. **STIVUTORISTI** pentru depozit cu experienta minim 1 an angajam urgent. Salariu oferit: 1.400-1.800 L. Program de lucru in schimburi. Contract de munca. Pentru angajari sunati la telefon, ☎0737.814.574

1933. **STIVUTORISTI,** urgent, pentru Depozit. Salariu oferit: 1.300-1.600 Ron. Program de lucru: in schimburi. Contract de munca. Pentru angajari sunati la telefon, **1.600 L/ luna;** ☎0737.814.574

1934. **STUDENTI,** esti student si nu poti sa iti acoperi cheltuielile?Asta este sansa ta. Vino sa te angajezi la noi si beneficiezi de 10 zile libere /luna ca sa te duci la examene si cursuri. Lucrezi si de noapte, **1.200 L;** ☎0724.510.904 cityshop.angajare@gmail.com

1935. **SUDOR argon si slefuitor metale, doar cu experienta in domeniu balustradelor, ofer 9-12 L/ ora, zona Viilor; ☎0742.439.247**

1936. **SUDOR** CO2 si Argon pentru fabrica noastra din Domnesti, Ilfov. Asiguram contract de munca si transport. ☎021.410.46.00

1937. **SUDOR electric CO2 si argon si lacatus confectii metalice; ☎0742.226.007/ 0723.671.765**

1938. **SUDOR** electric si lacatus montator structuri metalice angajez urgent. Relatii la telefon; ☎0727.221.486 mihai.ghetea@gmail.com

1939. **SUDOR** in argon cu experienta minim 3 ani in sudarea otelului inoxidabil. Salariu atractiv, bonuri de masa, prime sarbatori; ☎0721.294.729/ 0729.161.603

1940. **SUDOR** lacatus/ slefuitor pentru confectii inox balustrade inox.Program L-V 8-18. Atelierul se afla in Voluntari. Salariu fix si bonusuri in functie de realizari. Oferim si cerem seriozitate; ☎0752.539.138 www.zone-inox.ro

1941. **SUDOR,** lacatus mecanic, electrician auto, mecanic auto, templar, vopsitor, S.C. BMC Truck & Bus SA. cu sediul in Ciorogarla / Ilfov, angajeaza pentru fabrica de autobuze. Salariu net 1.500 - 2.000 L (dupa perioada de proba), relatii la tel: ☎021.350.36.71/ 021.350.36.87 office@bmcromania.ro

1942. **SUDORI** CO2 si/sau argon pt. fabrica zona Berceni. Angajare full time (preferabil) sau part time (dupa-amiaza sau in week-end). Transport si o masa calda/ zi asigurate, **2.300 L;** ☎031.429.81.17/ 0771.583.921 office@a1-recruitment.ro

1943. **SUDORI, LACATUSI, DULGHERI, FIERARI, INSTALATORI, ELECTRICIENI, MUNCITORI NECALIFICATI PENTRU GRAND CONSTRUCT. PENTRU PROVINCIE 2 MESE/ZI; ☎0769.526.841**

1944. **SUDORI,** SC Focus Instal Tehnology SRL angajeaza: sudori electrici, lacatusi mecanici, instalatori pentru lucrari in Bucuresti. Acceptam si colaborare. Salariul atractiv si bonusuri de performanta; ☎0752.169.144/ 0734.392.169/ 0751.629.832

1945. **SUDORI. Firma productie confectii metalice (Bucuresti, zona Vitan) angajam sudori. Cerinte: persoane harnice, serioase, cu disponibilitate la lucru program prelungit. Oferim: salariu fix, bonus lunar in functie de performante, tichete de masa, plata orelor suplimentare, decontare transport. Tel.; ☎0728.291.850**

1946. **SUPRAVEGHETOR** Loc de joaca copii. SC Attecco Club sa angajeaza supraveghetor loc joaca pentru copii. Detalii suplimentare la numarul de telefon; ☎0751.091.792 rezevari@oxygen.com.ro

1947. **SUPRAVEGHETOR.** Angajam supraveghetor loc de joaca copii, sector 2. Acceptam program full time/part time; ☎0723.668.701 contact.dodo@yahoo.ro

1948. **TAIETOR** Fabrica geam termopan angajeaza taietor sticla masa automata, inchidere si sigilare. ☎0731.304.155/ 021.450.12.66

1949. **TAIETOR sala croit, modeliere, masiniste (pe masini speciale) si necalificati, angajeaza firma confectii dama; ☎0724.500.461**

1950. **TALPUITOR.** Producator incaltaminte angajez talpuitor manual; ☎0744.354.766

1951. **TAMPLAR cu experienta in mobila (mdf, pal, masiv), serios, sa stie blum, hafele, citire desen tehnic 2d (vederi, sectiuni). Salariu bun in functie de experienta, contract munca 8 ore, bonuri masa, plata ore suplimentare, 2.000 L; ☎0724.000.029/ 0784.408.899 office.popart@gmail.com**

1952. **TAMPLAR** cu experienta PAL melaminat. Solicitam seriozitate **1.800 L;** ☎0721.343.380

1953. **TAMPLAR** cu experienta, salariu net 1.800, muncitor necalificat absolvent 2015, atelier zona Chitila; ☎0723.331.761

1954. **TAMPLAR** in pal melaminat activitate in atelier si pe teren, templar in lemn penru realizat rame, tapiter activitate in atelier, atelierul se afla in zona andronache, sector 2, program L-V, ofer cazare; ☎0723.869.275

1955. **TAMPLAR** mobila, angajam lucrator mobilier pal (templar) cu experienta si abilitate de a intelege si a lucra dupa un desen tehnic avand cunostinte de asamblare a mobilierului. Carte de munca si salariu atractiv, ☎0720.219.076 mobimar-expert@yahoo.com

1956. **TAMPLAR mobilier, pal, mdf, usi interior, lemn masiv, furnir, executie montaj, experienta; ☎0758.646.360**

1957. **TAMPLAR** montaj usi interior, salariu discutabil dupa prima proba de lucru; ☎0762.000.043

1958. **TAMPLAR** montator cu experienta in executarea mobilierului la comanda. Activitate la atelier (sos Alexandriei) si teren; ☎0726.108.554

1959. **TAMPLAR** montator PAL si muncitor necalificat cu permis de conducere pt. societate comerciala, cu norma intreaga, salariul neg.; ☎0767.621.959

1960. **TAMPLAR** montator si muncitor necalificat pentru atelier mobila, sos. Alexandriei Bragadiru, atelier si teren; ☎0727.499.885

1961. **TAMPLAR** pal angajez tamplar pentru mobilier pal melaminat, mdf, **1.500 L;** ☎0722.225.335

1962. **TAMPLAR PAL, experienta, permis cat. B, zona Ozana; ☎0728.741.319**

1963. **TAMPLAR** pal, s.c. angajeaza tamplar cu experienta in pal melaminat. Salariu motivant. Relatii la telefon: ☎0722.296.085/ 0784.574.284

1964. **TAMPLAR** PVC zona Colentina, rog seriozitate; ☎0720.078.123

1965. **TAMPLAR** restaurare, Atelier de reconditionare/restaurare mobila veche in continua dezvoltare angajeaza tamplari calificati.Activitatatile sunt: slefuire, chituire, incleiere, finisare mobila veche, **1.500 L;** ☎0721.332.618/ 0765.417.866 www.SaveMob.ro

1966. **TAMPLAR SPECIALIZAT LEMN MASIV, LCRATORI TAMPLARIE, NECALIFICATI, ACCEPT PENSIONARI, ZONA MILITARI; ☎0744.327.391 WWW.BALDAKKE.RO**

1967. **TAMPLAR, montatori mobilier din PAL. Dorim persoane cu experienta minim 1 an in domeniu. Locatie Faur poarta 4, sector 3. Program L-V - 8-18. Carte de munca. Conditii foarte avantajoase; ☎0766.638.967/ 0735.876.984 office@marcoshop.ro**

1968. **TAMPLARI** Firma Bucuresti, sector 2, (zona spital Malaxa), angajeaza tamplari (si peste 50 de ani) pentru productie mobila si jocuri distractive. Mediu de munca placut, bonusuri salariale; ☎0722.225.335 rosu_04@yahoo.com http://www.poker-pro.ro

1969. **TAMPLARI mobilier din PAL, experienta circular, masina cant montaj, zona Morarilor Pantelimon, com. Afumati; ☎0722.831.165/ 0784.803.475**

1970. **TAMPLARI mobilier pal circularist, montatori pentru Com. Afumati, Salariu 1.800 - 2.000 L; ☎0784.803.475**

1971. **TAMPLARI** tamplarie pvc. fabrica pvc Bucuresti, angajam in cele mai avantajoase conditii, confectioneri tamplarie pvc, sef de schimb, muncitori necalificati, garantam cele mai bune salarii; ☎021.336.22.22/ 0728.974.434 irina.socolescu@decopvc.ro

1972. **TAMPLARI, circularist, montatori, necalificati, program full time, Bucuresti, sector 1; ☎0724.205.470**

1973. **TAMPLARI, montatori, experienta circular, masina cant. Fabrica noua, zona Pantelimon Morarilor; ☎0765.709.700**

1974. **TAMPLARIE** aluminiu. S.C. angajeaza specialisti in executia si montaj de tamplarie din aluminiu. Deasemenea angajeaza si lacatusi mecanici; ☎0771.072.578 atelier@racometal.ro www.racometal.ro

1975. **TANAR fara experienta pentru atelier productie mobila, zona Clinceni; ☎0724.387.773**

1976. **TANAR** serios si dornic sa aiba un serviciu stabil. Va lucra ca mecanic la o presa de compactat baloti de hartie si coletarie. Asteptam CV pe mail. Relatii la tel: ☎0756.069.169/ 021.410.43.67 office@inkorporate.ro

1977. **TAPITER,** pregatitior -vopsitor, prelucrator -montator cu experienta, disponibilitate pentru program prelungit, si lucru sub stres; ☎0766.312.091

1978. **TARAN pentru gradina de legume si solarii, serios. Ofer cazare, aproape Afumati - Ilfov; ☎0767.032.833**

1979. **TEHNICIAN** aparate, companie organizatoare de jocuri de noroc angajam tehnician aparate de joc tip slot machine. Salariu atractiv. CV-urile se depun la adresa de mail, marilena.nowogames@gmail.com

1980. **TEHNICIAN** cu experienta pentru executie, firma de transport angajam; ☎0721.237.920

1981. **TEHNICIAN** sisteme de securitate, experienta minim 2 ani in domeniul sistemelor de securitate (supraveghere video, antiefractie, control acces, interfonie, configurare si mentenanta); ☎0769.078.117 tehnic@cosepa.ro

1982. **TEHNICIAN** sisteme securitate - cu experienta minim 2 ani in cablarea, instalarea si programarea sistemelor de supraveghere video, alarmare antiefractie si antiincendiu si sistemelor de control acces. Permis conducere, **2.000 L;** ☎0734.021.605 andreea.murar@royal-security.ro www.royal-security.ro

1983. **TEHNICIAN** unghii, constructie acryl, gel, picturi, manichiura-pedichiura, cu experienta de minim 2 ani pt. salon de tatuaje si infrumusetare corporala, amplasat central in Pta Victoriei, ☎0741.250.872 fashiontattoo@yahoo.com www.fashion-tattoo.ro

1984. **TEHNICIAN,** fabrica de confectii angajeaza de urgenta tehnician responsabil cu atelierul tehnic, cerem experienta in domeniul textilelor de dama, cunoscator de limba engleza pentru a comunica prin e-mail cu clienti, office@alphaomega.ro

1985. **TEHNICIAN,** reparatii IT, calculatoare, laptopuri. Experienta in domeniu este obligatorie. Program de lucru full time, pachet salarial atractiv, bonusuri de performanta, **999 €;** ☎0724.317.571

1986. **TEHNICIAN,** sisteme securitate - cu experienta minim 2 ani in cablarea, instalarea si programarea sistemelor de supraveghere video, alarmare antiefractie si antiincendiu si sistemelor de control acces. Permis conducere, **2.000 L;** ☎0734.021.605 andreea.murar@royal-security.ro www.royal-security.ro

1987. **TEHNICIAN.** Service GSM, angajez tehnician GSM, program de lucru full time, pachet salarial atractiv, bonus in functie de performanta. Experienta in domeniu este obligatorie; ☎0724.317.571 lazarimobiliare@yahoo.com

1988. **TEHNICIENI** GSM recruteaza Manpower. Nu se solicita experienta in domeniu. Activitate: Efectuarea de reparatii si reconditionare (schimbat carcasa/ display/ folie/ curatat baterie etc) pentru terminale GSM (telefoane/ tablete). Punct de lucru: Militari. Program de lucru: luni -vineri 8-17. Salariu: 1000 lei + bonuri + decont transport (120 lei). Persoanele interesate sunt rugate sa trimita CV la ana.murgoci@manpower.ro / ligia.bondar@manpower.ro sau contactandu-ne la numerele de telefon ☎0729.800.719/ 0729.800.762

1989. **TEHNICIENI** sisteme antiefractie, electricieni de slaba tensiune, pentru firma de paza; ☎021.9154

1990. **TEHNOLOG Societate de productie tubulaturi si structuri metalice angajeaza tehnolog pregatire productie. Cerinte: experienta, autocad, programe pentru debitare, intocmire liste de materiale. Parc Faur-Republica; ☎031.432.65.71 office@allimepest.ro**

1991. **TERMOSISTEM,** Societate de constructii angajeaza muncitori calificati si necalificati in vederea realizarii placarilor cu polistiren. Oferim scolarizare si calificare la locul de munca; ☎0751.076.738 diana.ambiental@gmail.com www.sistemetermo.ro

1992. **TINERI,** paza Security, inaltime minima 1.80m, fara obligatii, disponibil program prelungit, permis categoria B, fara cazier, cunoscator limba engleza la nivel mediu, ordonat, discret, flexibil, rezistent la stres. Masa pranz, **500 €;** andrei.ghita@duncahypercar.com

1993. **TINERI.** Time Alexandria angajeaza tineri ingineri, absolventi ai facultatii de Textile, pentru fabrica din Alexandria si Zimnicea. Oferim cazare, pachet salarial atractiv. Posturi- constructor tipare, inginer urmarire productie, pentru liniile de sacou si pantalon. Asteptam CV pe adresa de email manuela.jora@sophore.ro

1994. **TINICHIGIU** angajez care sa stie mecanica si electrica, salariul **2.500 L;** ☎0722.502.035

1995. **TINICHIGIU auto cu experienta si calificare pentru dealer auto zona Vitan, ☎0374.102.323/ 0374.102.357**

1996. **TINICHIGIU** auto cu experienta, serios, salariu motivant; ☎0721.607.786/ 0761.875.850/ 0762.829.608

1997. **TINICHIGIU cu experienta, pentru service auto zona Crangasi; ☎0731.302.788/ 0731.302.783**

1998. **TINICHIGIU** cu experienta. Salariu motivant, mediu de lucru placut, echipamente profesionale; ☎0758.318.318/ 0758.383.383

1999. **TIPOGRAFIE** angajeaza? personal necalificat in vederea specializarii, masinist, stantator, zona Fundeni -Pantelimon, ☎0723.187.377 office@cardinale.ro

2000. **TIPOGRAFIE,** zona Fundeni angajeaza? personal fara experienta in vederea formarii la locul de munca pentru operare Stante cilindrice automate, imprimare folio. Salariu, **1.300 L;** ☎0723.187.377

2001. **TRAINER,** Unique Studio angajeaza trainer, tura de dupa-amiaza (6 ore), fata cu experienta in videochat, aspect fizic placut, ingrijit, vesela, pozitiva, comunicativa. Metrou Unirii, salariu atractiv, CM; ☎0733.025.655 angajari@uniquestudio.ro http://unique-studio.ro

2002. **TRAINNER** Smart-studio angajeaza trainner (fata) cu experienta pt. hostess online. CM. Cerinte: min. 18 ani, min. 1 an experienta in domeniu, disponibiltate program 5 zile/ saptamana, engleza, **2.000 L;** ☎0768.481.431/ 0732.581.531 angajari@smart-studio.ro www.smart-studio.ro

2003. **TRAINNER** Smart-studio angajeaza trainner (fata) cu experienta pt. hostess online. CM. Cerinte: min. 18 ani, min. 1 an experienta in domeniu, disponibiltate program 5 zile/ saptamana, engleza, **2.000 L;** ☎0768.481.431/ 0732.581.531 angajari@smart-studio.ro www.smart-studio.ro

2004. **TRAINNER,** Smart Studio angajeaza trainner (fata) cu experienta pt hostess online. CM. Cerinte: min. 18 ani, min. 1 an experienta in domeniu, disponibiltate program 5 zile/sapt, engleza, **2.000 L;** ☎0768.481.431/ 0732.581.531 angajari@smart-studio.ro www.smart-studio.ro

2005. **TRAINNER,** smart-studio angajeaza trainner (fata) cu experienta pt hostess online. CM. Cerinte: min. 18 ani, min. 1 an experienta in domeniu, disponibiltate program 5 zile/sapt, engleza, **2.000 L;** ☎0768.481.431/ 0732.581.531 angajari@smart-studio.ro www.smart-studio.ro

2006. **TRAINNER,** smart-studio angajeaza trainner (fata) cu experienta pt hostess online. Oferta: salariu 2.000 ron, CM. Cerinte: min. 18 ani, min. 1 an experienta in domeniu, disponibiltate program 5 zile/sapt, engleza avansat. Ana, **2.000 L;** ☎0768.481.431/ 0732.581.531 angajari@smart-studio.ro www.smart-studio.ro

2007. **TRAINNER,** smart-studio angajeaza trainner (fata) cu experienta pt. hostess online. CM. Cerinte: min. 18 ani, min. 1 an experienta in domeniu, disponibiltate program 5 zile/ saptamana, engleza, **2.000 L;** ☎0768.481.431/ 0732.581.531 angajari@smart-studio.ro www.smart-studio.ro

2008. **TRAINNER,** smart-studio angajeaza trainner (fata) cu experienta pt. hostess online. CM. Cerinte: min. 18 ani, min. 1 an experienta in domeniu, disponibiltate program 5 zile/ saptamana, engleza, **2.000 L;** ☎0768.481.431/ 0732.581.531 angajari@smart-studio.ro www.smart-studio.ro

2009. **TRAINNER,** smart-studio angajeaza trainner (fata) cu experienta pt. hostess online. CM. Cerinte: min. 18 ani, min. 1 an experienta in domeniu, disponibiltate program 5 zile/ saptamana, engleza, **2.000 L;** ☎0768.481.431/ 0732.581.531 angajari@smart-studio.ro www.smart-studio.ro

2010. **TRANSATOR** pui si dezosator pui, salariu atractiv, bonusuri, mediu de lucru placut, program stabil, o singura tura; ☎0723.654.393

2011. **TRANSATORI** cu experienta pentru transat si dezosat carne pui. Salariul este de la 1.600 L la 2.000 L, in functie de experienta. Ne gasiti in zona Masina de Paine; ☎0725.389.277

2012. **TRANSATORI** si ciontolitori, producator de produse traditionale din carne, angajeaza; ☎0727.857.390

2013. **TRANSATORI,** angajam transatori carne pasare cu experienta; ☎0741.699.491

2014. **UCENIC mecanic auto- Midocar Vitan. Conditii de angajare: Absolvent curs mecanic auto, permis conducere categoria B. Relatii la telefon de luni pana vineri intre orele 8-17; ☎0741.166.077**

2015. **UCENIC tinichigiu auto- Midocar Vitan. Conditii de angajare: Absolvent curs tinichigiu auto, permis conducere categoria B. Relatii la telefon de luni pana vineri intre orele 8-17; ☎0741.166.077**

2016. **UCENIC,** samponeza fara experienta angajeaza Magic Salon, salariu fix, C.M., conditii deosedite. Detalii la telefon; ☎0786.138.262 angajari@saloanelemagic.ro www.saloanelemagic.ro

2017. **VANZATOARE** angajam pentru cofetarie si patiserie; ☎021.212.35.40

2018. **VANZATOARE angajez pentru magazin alimentar (Drumul Sarii); ☎0764.687.270**

2019. **VANZATOARE** carne cu experienta pentru macelarie Dristor. Rugam seriozitate, salariu atractiv; ☎0733.324.385

2020. **VANZATOARE** chiosc presa, cu carte de munca, in sect. 4; ☎0722.262.214

2021. **VANZATOARE** cofetarie. Locatii sector 2 si 3; ☎0723.215.723/ 0722.294.787

2022. **VANZATOARE** Complex Sir Lujerului; ☎0768.519.788

2023. **VANZATOARE** covrigarie cu sau fara experienta. Oferim salariu motivant (1.450 L) si un mediu placut de lucru. Asteptam persoane ambitioase si cu simtul responsabilitatii; ☎0744.783.217 anghel.andreea.elena@gmaill.com

2024. **VANZATOARE** cu experienta angajez magazin non-stop Piata Resita, (tigari, bauturi alcolice si racoritoare). Salariu **2.000 L;** ☎0723.742.468

2025. **VANZATOARE** cu experienta articole pentru copii, magazin zona Berceni, rog seriozitate, salariu atractiv; ☎0723.167.174

2026. **VANZATOARE cu experienta Cofetarie, program flexibil, zona metrou, salariu 1.400 L; ☎0767.616.038**

2027. **VANZATOARE cu experienta cofetarie. Salariu atractiv; ☎0736.038.531**

2028. **VANZATOARE** cu experienta in domeniul alimentar, zona Vitan, program de o zi lucrata cu una libera. Rugam seriozitate si persoana nefumatoare, salariu, **1.300 L;** ☎0724.591.498 ralcoteam@yahoo.com

2029. **VANZATOARE** cu experienta in tura de noapte pt. magazin alimentar zona Baicului sector 2; ☎0722.565.485

2030. **VANZATOARE** cu experienta la magazin Fornetti in Spitalul Municipal. Ofer conditii avantajoase, relatii la telefon; ☎0721.241.599

2031. **VANZATOARE** cu experienta minimarket zona Colentina, Voluntari, Afumati, program in ture, conditii foarte bune; ☎0728.374.120

2032. **VANZATOARE** cu experienta pentru imbracaminte si incaltaminte angajez, Piata Progresul; ☎0786.883.899

2033. **VANZATOARE** cu experienta pentru magazin alimentar market mezeluri, carne, situat pe soseaua Giurgiului, program 2 zile zi, 2 zile de noapte, 2 zile libere. Rog seriozitate, **1.200 L;** ☎0765.506.066/ 0761.859.237

2034. **VANZATOARE** cu experienta pentru magazin alimentar zona Complex Salaj; ☎0766.662.228/ 0726.673.903 abcmum@yahoo.com

2035. **VANZATOARE** cu experienta pentru magazin de carne in zona Huedin, Piata Resita, sector 4; ☎0762.554.155

2036. **VANZATOARE** cu experienta pentru magazin incaltaminte, urgent, rog seriozitate, sector 6, Piata Veteranilor - Militari; ☎0784.746.063

2037. **VANZATOARE cu experienta raion mezeluri, CM, 1.300 L; ☎0721.895.460/ 0761.328.432**

2038. **VANZATOARE** cu experienta, onesta si muncitoare in market cu program non-stop in zona Gara de Nord, la 3 min. de metrou si multe alte mijloace de transport in comun. Ctr de munca full time imediat, program foarte bun; ☎0766.445.400/ 0767.339.919

2039. **VANZATOARE** cu experienta, zona Unirii, o zi cu o zi libera, pe contract de munca **1.200 L;** ☎0733.673.244

2040. **VANZATOARE** cu sau fara experienta de preferat sectoarele 2, 3, 4 pt. bacanie Stadionul National, **1.350 L;** ☎0722.330.194

2041. **VANZATOARE** en-gros, sector 6, salariu+ tichete, **1.500 L;** ☎0722.291.968

2042. **VANZATOARE** experienta, magazin alimentar, salariu motivant, program 8 ore; ☎0723.579.219

2043. **VANZATOARE** experienta, sector 3, minimarket, program 8 ore, salariu, **1.350 L;** ☎0773.300.364/ 0723.579.219

2044. **VANZATOARE** florarie (fara experienta), Drumul Taberei; ☎0768.465.899

2045. **VANZATOARE** forneti cu experienta, zona Rahova si pizzer cu experienta zona Pantelimon; ☎0768.130.133

2046. **VANZATOARE** Fornetti, metrou Semnatoarea, vanzatoare cu experienta in patiserie, covrigarie, alimentatie, Fornetti. Program 1zi+1libera, duminica inchis. Salariu 1250Lei+carte munca.Oferim si cerem seriozitate, **1.250 L;** ☎0765.201.322

2047. **VANZATOARE Grup de carmangerii angajeaza vanzatoare pentru magazinul din zona Crangasi. Relatii la telefon; ☎0736.613.459**

2048. **VANZATOARE** in domeniul textilelor, in complex Sir din Militari.Program de lucru: Luni - Sambata, interval orar 10-20Cerinte: persoana dinamica, motivata, responsabila, prezentabila; ☎0727.412.767 emilia.ely@gmail.com

2049. **VANZATOARE in magazin haine dama, Dragonul Rosu 1, fete dinamice, serioase, nefumatoare, cu experienta, dragute. Program 7-14. Salariu 1.300 L; ☎0731.887.635**

2050. **VANZATOARE** in magazin mezeluri- branzaturi sau legume-fructe in sect. 2, rog persoana serioasa; ☎0747.089.999

2051. **VANZATOARE** la Covrigu Plimbaret. Se ofera salariu atractiv, cattle de munca , prime , bonus, program o zi cu o zi. Relatii la telefon sau email cu CV, ☎0736.033.867 office@covrigulplimbaret.ro www.covrigulplimbaret.ro

2052. **VANZATOARE la dozator de lapte, zona Crangasi; ☎0766.455.881**

2053. **VANZATOARE** la IDM Basarab stand D33, D48, A28, A55; ☎0728.950.593/ 0771.662.736/ 0767.528.734/ 0720.305.404

2054. **VANZATOARE** la magazin Non-Stop in zona Militari-Apusului. Relatii la nr. de telefon ☎0760.723.744

2055. **VANZATOARE** la magazin tip fast food, zona Spitalul Municipal cu sau fara experienta. Conditii avantajoase, relatii la telefon; ☎0721.241.599

2056. **VANZATOARE** macelarie cu experienta si macelar cu exp. angajeaza macelaria Dristor, rugam seriozitate, salariu atractiv; ☎0733.324.385

2057. **VANZATOARE** mag. alimentar, cu experienta, Popesti Leordeni, Str. Amurgului, si bucatar; ☎0727.719.990/ 0732.490.939

2058. **VANZATOARE** magazin alimentar, sector 6, salariu 1.200+ tichete de masa ☎0722.291.968

2059. **VANZATOARE** magazin alimentar, str. Moise Nicoara, **1.300 L;** ☎0724.594.521

2060. **VANZATOARE** magazin alimentar, zona P-ta Alba Iulia, **1.400 L;** ☎0727.699.696

2061. **VANZATOARE** magazin alimentar, zona Soseaua Viilor-Parcul Carol, ☎0764.443.101/ 0766.740.173

2062. **VANZATOARE** magazin Confectii dama, cu experienta. Salariul atractiv. Complexul Vulcan; ☎0757.518.235

2063. **VANZATOARE** magazin confectii in zona Sala Palatului, ☎0723.278.207/ 0723.322.780 lucicaosnea@yahhoo.com

2064. **VANZATOARE** magazin de textile in Complex Sir, detalii la tel.; ☎0740.901.205

2065. **VANZATOARE magazin haine dama, zona Universitate, fete tinere, dragute, dinamice, nefumatoare, program 10 ore, carte de munca, salariu 1.300 L; ☎0731.887.635**

2066. **VANZATOARE** magazin haine de dama; ☎0766.631.777

2067. **VANZATOARE** magazin incaltaminte zona Bucurestii Noi (Parc Bazilescu); ☎0768.034.382

2068. **VANZATOARE** magazin sector 4, papetarie, detergenti, cosmetice, jucarii, plastice. Program atractiv; ☎0735.979.352/ 0754.071.414

2069. **VANZATOARE** magazin, experieta in vanzari, nefumatoare, abilitati de comunicare, gust estetic dezvoltat, minim liceu, prezenta agreabila, magazine vanzari perdele, covoare si decoratiuni in zona Ghencea, **1.500 L;** ☎0769.061.061 marului121@yahoo.com www.perdelesabra.ro

2070. **VANZATOARE** magazine haine copii; ☎0735.176.176 corinacarla72@yahoo.com

2071. **VANZATOARE MEZELURI SI CARNE ANGAJEZ PENTRU MAGAZIN ZONA SEBASTIAN, PROGRAM 1 ZI CU 1 ZI, 1.200 L; ☎0744.562.969**

2072. **VANZATOARE** mezeluri, branzeturi, pui, carne; ☎0761.089.659

2073. **VANZATOARE** mini market, zona Pasaj Muncii, program 8 ore, carte de munca, salariu 1.200 lei. Rog seriozitate; ☎0723.646.104

2074. **VANZATOARE** minimarket non stop angajez, zona Dorobanti, cu carte de munca, se cere experienta; ☎0735.175.934

2075. **VANZATOARE** minimarket. Militari si/sau Ciorogarla. Doua posturi:1)Valea Cascadelor, 2 zile+1libera Sambata si Dumninica inchis. 2)Ciorogarla/Chiajna 1zi+1libera, si 1 Sambata/luna.Ambele posturi 1.250 lei+bonusuri+carte munca, **1.250 L;** ☎0765.201.322

2076. **VANZATOARE** nefumatoare, magazin lenjerie intima, Doraly, prog. I-v 9-17, s 9-15, salariu foarte motivant, experienta vanzari; ☎0726.779.781

2077. **VANZATOARE** Obor, activitatea de vanzare a tigarilor electronice, recepționare si inventariere marfa. Punctul de lucru este situat in incinta magazinului Bucur Obor. Bonusuri din vanzari, ☎0749.527.371 ovidiumarin88@yahoo.com www.smokemania.ro

2078. **VANZATOARE** panificatie, experienta in vanzari min. 1 an, **1.500 L;** ☎0722.385.179 office@brotmanufactur.ro

2079. **VANZATOARE** patiserie, urgent, in zona Garii de Nord, cu/ fara experienta, amabila, atitudine orientata catre client, program luni-vineri. Solicitam seriozitate, oferim contract munca, salariu fix+comision; ☎0761.616.093

2080. **VANZATOARE PENTRU COFETARIE, MIHAI BRAVU; ☎0725.223.995**

2081. **VANZATOARE** pentru fast food, zona Bucurestii Noi, sector 1, metrou Jiului, se lucreaza luni - sambata o zi cu o zi, se cere experienta in comert alimentar, preferabil nefumatoare, contract de munca, **1.300 L;** ☎0722.244.333

2082. **VANZATOARE** pentru magazin alimentar cu sau fara experienta. Salariu atractiv. Conditii deosebite de munca. Rog seriozitate; ☎0765.591.014

2083. **VANZATOARE** pentru magazin alimentar in oras Pantelimon, producator preparate din carne; ☎0721.450.253

2084. **VANZATOARE** pentru magazin alimentar zona Militari. Program 8 ore / zi in doua schimburi. Preferam persoane dinamice cu varsta min. 18 ani; ☎0721.331.171/ 0766.210.044

2085. **VANZATOARE** pentru magazin alimentar, cu experienta in domeniu. Program 2 zile lucratoare, 2 libere. Un weekend full unul liber. Salariu motivant + cim. Rog seriozitate. Magazinul se afla in Popesti-Leordeni; ☎0729.927.316 carmenbotirlan@yahoo.com

2086. **VANZATOARE** pentru magazin alimentar, in zona Aviator Popisteanu- 1 Mai; ☎0724.545.064

2087. **VANZATOARE** pentru magazin alimentar. Program 07-22 o zi da una nu. Salariu + cim, adresa bd. Unirii 74 intre blocul Zepter si rond Alba Iulia, Alfa Market, **1.300 L;** ☎0755.011.789 alfamarket01@yahoo.com

2088. **VANZATOARE** pentru magazin alimentar. Program 07-22 o zi da una nu. Salariu + cim, adresa bd. Unirii 74 intre blocul Zepter si rond Alba Iulia, Alfa Market, **1.300 L;** ☎0755.011.789 alfamarket01@yahoo.com

2089. **VANZATOARE** pentru magazin alimentar; ☎0749.120.322

2090. **VANZATOARE** pentru magazin cu imbracaminte de dama in Mall Baneasa. Se cer: seriozitate, disponibilitate lucru in ture, aspect ingrijit, abilitati comunicare. Salariul se mareste cu cate 100 L la fiecare 3 luni; ☎0727.770.355 resurseumane@onlyforyou.ro www.onlyforyou.ro

2091. **VANZATOARE** pentru magazin de cosmetice, zona Militari. Relatii la telefon de L-V intre 10.00-18.00; ☎0721.392.660

2092. **VANZATOARE** pentru magazin de flori, angajez; ☎021.256.80.70

2093. **VANZATOARE** pentru magazin de haine barbatesti in complex comercial IDM Basarab. Salariu plus procent (garantam minim 1.200 L), nefumatoare si pt. perioada lunga de timp, **1.200 L;** ☎0766.422.676 hbarbati@gmail.com

2094. **VANZATOARE PENTRU MAGAZIN DE IMBRACAMINTE BARBATESC LA MAGAZINUL COCOR, IN CENTRU, CARTE DE MUNCA, SALARIU AVANTAJOS; ☎0725.911.679**

2095. **VANZATOARE** pentru magazin imbracaminte dama, part-time, luni- vineri 16.30-20.30, sambata 11-17. CV cu foto; ☎0724.404.260 silvia.paraschiv@yahoo.com

2096. **VANZATOARE** pentru magazin mixt, salariu 1300 L, varianta de cazare pentru persoanele din provincie, **1.300 L;** ☎0734.406.034

2097. **VANZATOARE** pentru magazin tesaturi textile pe Colentina. Program L-V: 9.00-19.30, o sambata da una nu 9.00-17.00, salariu, **1.300 L;** ☎0758.228.653/ 0758.228.654

2098. **VANZATOARE** Pentru mini market non stop, doar pt turade noapte, zona Drumul Taberei, o saptamana se lucreaza iar urmatoarea libera, carte de munca. **1.100 L;** ☎0731.710.601

2099. **VANZATOARE** pentru mini-market, full-time sau part-time, nefumatoare, zona 13 Septembrie- sector 5, ☎0740.174.784/ 0761.639.397

2100. **VANZATOARE** pentru sector 5, rog seriozitate; ☎0730.093.425

2101. **VANZATOARE** Piata Crangasi, parter, posete insula; ☎0726.459.304

2102. **VANZATOARE** presa cu experienta, Sector 6; ☎0727.584.338

2103. **VANZATOARE** pt. cantina, minima experienta, program de L -V, incadrare numai cu forme legale, salariu decent, pt detalii dupa ora 15; **1.600 L;** ☎0735.780.844

2104. **VANZATOARE** pt. magazin Fornetti in zona Unirii; ☎0767.505.424

2105. **VANZATOARE** pt. punctele de lucru din Pipera, Lacul Tei, Obor, Colentina, Iancului, Tineretului; ☎0722.554.851

2106. **VANZATOARE** sector 3 magazin alimentar/ bacanie/ legume, fructe, contract de munca, program 8 ore, 6/14, 14/22, un weekend da, unul nu, numai persoane serioase, bd. 1 Decembrie **1.200 L;** ☎0765.253.359/ 0723.357.902 tomaionut1975@yahoo.com

2107. **VANZATOARE** si modelatoare cu/ fara experienta, covrigarie angajam pt. zona calea Plevnei si Calea Giulesti; ☎0769.111.550/ 0770.957.220

2108. **VANZATOARE** si ajutor de macelar pt. magazin alimentar si macelarie in piata Berceni Oltenita, cm si salariu atractiv. Rog seriozitate; ☎0784.351.234

2109. **VANZATOARE** si casiera cu experienta, Calea Vitan; ☎0723.165.846/ 021.460.10.20

2110. **VANZATOARE** si croitoreasa perdele, Dragonul Rosu; ☎0788.273.356

2111. **VANZATOARE** si macelar, zona Piata Straduintei, sector 4; ☎0723.165.846/ 021.460.10.20

2112. **VANZATOARE** si modelatori covrigi, pentru covrigarie - patiserie zona Aurel Vlaicu, platforma Pipera; ☎0732.857.054

2113. **VANZATOARE** vanzator cu sau fara experienta in domeniu accesorilor gsm, **1.200 L;** ☎0769.369.880 cristinailie.luxor@gmail.com

2114. **VANZATOARE(R)** zona metrou Gara de Nord; ☎021.312.38.07

2115. **VANZATOARE,** 2 zile cu 2 zile, piata Crangasi, la macelarie; ☎0763.990.990

2116. **VANZATOARE,** 3 lucratori comerciali pentru fresh-uri- produse cofetarie in sectorul 1 si 3. Sa cunoasca casa de marcat si POS, aspect ingrijit, abilitati de comunicare. Se ofera salariu motivant, bonusuri; ☎0735.234.838 resurse.umane@legrenierapain.com.ro www.legrenierapain.com.ro

2117. **VANZATOARE,** angajam vanzatoare cu experienta in domeniul alimentar; ☎0741.699.491

2118. **VANZATOARE,** angajam vanzatoare presa, chioscul are curent; ☎0773.924.886

2119. **VANZATOARE,** angajez pentru magazin alimentar zona Antiaeriana; ☎0768.247.344/ 0745.097.164

2120. **VANZATOARE,** angajez urgent pt. fast food; ☎0723.170.226

2121. **VANZATOARE,** angajez vanzatoare cu experienta la magazin Fornetti in spitalul municipal. Ofer conditii avantajoase, relatii la telefon; ☎0721.241.599

2122. **VANZATOARE,** angajez vanzatoare in interiorul Garii de Nord.Salariu foarte bun 1.000 lei. Program 16/32.Acces usor la toate mijloacele de transport, **1.000 L;** ☎0769.740.717 aky_987@yahoo.com

2123. **VANZATOARE,** angajez vanzatoare la magazin tip fast food,

LOCURI DE MUNCĂ

7. **ASISTENT** Camin de batrani situat vis a vis de Spitalul Oncologic Fundeni, angajeaza asistent/ asistenta , program 24/48, 3 mese/ zi, contract de munca, protectia muncii, rugam seriozitate, **1.500 L;** ☎0722.432.142 camincochet@yahoo.com www.camincochet.ro

8. **ASISTENTA** Director multinationala, ofer un salariu generos unei asistente personale: distinsa, foarte frumoasa, inteligenta, **3.000 L;** sorinm2009@yahoo.com

9. **ASISTENTA** Mag. Unirea, showroom prezentare si vanzare online si en-detail (jocuri) Asistenta manager, prezentabila, tanara, cunostinte PC, limba engleza, disponibilitate program prelungit, fara obligatii; ☎0736.690.009 fb.florin@yahoo.ro

10. **ASISTENTA** manager, part-time 4 ore,salariu motivant. Rog CV + foto pe email; starimobiliare@yahoo.com

11. **ASISTENTA** personala fara experienta, secretara, post disponibil unei fete dragute, inteligente, salariu motivant + bonusuri . Asteptam cv + poze + descriere, **1.800 L;** job.profitabil@gmail.com

12. **ASISTENTA** personala fara obligatii, cu contract de munca, ofer si cazare, trimite nr. tel. si 2 foto la email, **500 €;** ☎0723456 danservfor@yahoo.com

13. **ASISTENTA** personala, barbat 34 ani din Bucuresti, serios, civilizat, curat caut asistenta personala discreta, program 1-2 ore pe saptamana. Rog seriozitate si discretie, va astept la interviu; ☎0732.485.299 ruis.ruis@yahoo.com

14. **ASISTENTA** personala, doamna /domnisoara cu/ fara experienta. Comunicativa, eleganta, aspect fizic placut, open minded posibilitate deplasari, discreta. Obligatoriu sms cu prezentare; ☎0767.481.005

15. **ASISTENTA** personala, prezenta placuta, discreta, open minded, pentru un manager de 41 ani, generos. Program relaxat, flexibil 2-3 ore saptamanal, minim 1.500 ron eventual cazare, detalii pe mail, sms, mess, ☎0730.896.226 dorin3456@yahoo.com

16. **ASISTENTA** personala, tanara, prezentabila, inteligenta, dezinhibata, discreta pentru om de afaceri elegant. Colaborare pe termen lung. Program flexibil si lejer. Trimite CV si fotografii recente pe e-mail; jansophist@yahoo.com

17. **ASISTENTA** personala. Angajez tanara cu/ fara experienta poate fi si studenta, open minded, aspect fizic placut, contract de munca, program flexibil, colaborare pe termen lung.Trimite 3-4 poze si CV. Rog discretie si seriozitate, **2.500 L;** ☎0730.012.432 daniel_197141@yahoo.com

18. **ASISTENTA** personala. Business man, tanar, dragut, generos, caut asistenta personala, frumoasa, discreta, open mind, program 2-3 ore saptamana, chiar si studenta. Rog desciere si foto pe adresa email; ☎0725.322.509 andreisvoboda@yahoo.com

19. **ASISTENTA** privata, tanara cu aspect fizic placut, dezinhibata, inteligenta, comunicativa si discreta. Program 2-4 ore saptamanal. Salariu motivant. Colaborare pe termen lung. Trimite poze si descriere pe e-mail; jansophist@yahoo.com

20. **ASISTENTA** privata, tanara cu aspect fizic placut, dezinhibata, inteligenta, comunicativa si discreta. Program 2-4 ore saptamanal. Salariu motivant. Colaborare pe termen lung. Trimite poze si descriere pe e-mail; jansophist@yahoo.com

21. **BABYSITTER** Aviatiei. Caut persoana tanara, fire vesela, optimista, pozitiva, careia sa i placa sa se joace cu doi copii mici (7 luni si 3 ani) in ziua de luni si ocazional duminica si seara; ☎0743.147.487

22. **CADRU** medical sau didactic activ: asistenta, infiermierea, profesor, invatator - supraveghetor part-time, weekend/ flexibil, **800 L;** ☎0769.498.710/ 0733.435.328

23. **CASIER,** Firma de administrare imobile angajam casier cu permis si masina pentru un ansamblu rezidential pe Splaiul Unirii (zona Autovit). Program 18.00-21.00, **700 L/ luna;** ☎021.336.77.44

24. **CASIERA,** terasa Tismana (poarta Spitalului Fundeni) angajeaza casiera (fete). Program: Dum-Dum 8-20 (zilele de duminica sunt lucratoare), o sapt. lucratoare, una libera. Salariul **1.200 L;** ☎0742.266.859

25. **CASTIGURI suplimentare prin colaborare pentru persoane active, cu studii medii/ superioare, Oanta; ☎021.310.88.28/ 0766.298.789**

26. **CAUT** colaboratori part-time in zonele: Dristor, Rm. Sarat, Rm. Valcea, Calea Vitan si Mogosesti, Varlaam, Ad. Copaceni, 1 Decembrie. Program flexibil, comision garantat; ☎0754.222.583

27. **COLABORATOR,** inginer sau masterand specialitatea hidrotehnica sau imbunatatiri funciare, SC Cast SA Bucuresti cauta; ☎021.318.98.61/ 62

28. **COLABORATORI** part-time in domeniul financiar in sectorul 3 - 1 Decembrie, Th. Pallady, N. Grigorescu si Iflov - Plataresti, Popesti Leordeni, cartier 23 August; ☎0754.222.218

29. **CONSILIERA** online, Cu Luxury Studio poti lucra cand vrei si cat vrei! Acum tu iti alegi programul. Te asteptam intr-o locatie de lux, cu fotograf profesionist si make-up artist, ☎0740.557.687 www.luxury-studio.ro

30. **CONSILIERA** online. Cu Luxury Studio poti lucra cand vrei si cat vrei. Acum tu iti alegi programul. Te asteptam intr-o locatie de lux, cu fotograf profesionist si make-up artist; ☎0740.557.687 www.luxury-studio.ro

31. **CONTABIL** expert/ Angajez contabil expert in alimentatie publica (restaurant), part-time; ☎0744.502.219 viobeti@gmail.com

32. **CONTABIL** primar, administrarea documentelor ce intra/ies din firma prin inregistrarea, sortarea, distribuirea si arhivarea lor, tine evidenta stocului intr un reataurant, tine evidenta comenzilor efectuate etc, ☎0768.984.926

33. **COSMETICIANA,** frizer. Bia Beauty salon, Mall Plaza Drumul Taberei, angajeaza cosmeticiana si frizer/frizerita, cu experienta; ☎0770.251.518/ 0722.522.514 cucu_geta73@yahoo.com

34. **CROITOREASA** experienta in croit si finisat produs cap coada, experienta masina liniara, triplock si uberdeck, atelier zona Piata Kiseleff/ 1 Mai, carte de munca, conditii foarte bune de lucru; ☎0746.274.040 office@chemistry.boutique

35. **DANSATOARE** pentru cluburi de lux din Bucuresti, animatoare, modele pentru filmari, pictoriale. Conditii profesionale, venituri atractive, posibilitati de cariera in domeniu. Aplicatii cu foto si info pe e-mail, **3.000 L/ luna;** fitzetv@yahoo.com www.fitze.tv

36. **DANSATOARE** profesionista pentru club streaptease in Bucuresti, central. Oferim si rugam seriozitate; ☎0757.069.030

37. **DEZVOLTATORI** de proiect urgent, lucru la domiciliu, nu necesita experienta, oferim curs gratuit de instruire. Cerinte: cunostinte minime de navigare pe internet. Cere informatii la adresa: monik.cristina1@gmail.com

38. **DEZVOLTATORI** de proiect, munca la domiciliu, selectam dezvoltatori de proiect pentru un proiect nou. se lucreaza de acasa pe net, pt. informatii trimiteti mail, **500 €/luna;** bogdan.dumitru943@gmail.com

39. **DISTRIBUITORI** Amplasare. Cautam distribuitori pliante la cutii postale si la manerul usilor. Salariul este in functie de cantitatea amplasata. Zile de lucru: luni-vineri. Alte detalii, telefonic; ☎0774.471.378

40. **DISTRIBUITORI.** Organo, cafeaua care te plateste. Formez echipa de distribuitori printr-un concept nou in Romania cu doar 2 ore pe zi; ☎0732.455.863

41. **DOAMNA nutritionista pt. consultanta/ gatit vegetarian/ vegan, corecta, harnica, inventiva, nefumatoare, cautam pt. familie/ firma, part/full time; ☎0766.226.799**

42. **FATA** prezentabila, open mind, pentru menaj usor si masaj, 3 zile/ saptamana, 4 ore/zi, salariu, **2.500 L;** ☎0735.796.832

43. **FEMEI** de serviciu. Angajam cu contract de munca personal pentru curatenie brutarie, program de lucru 3 ore/zi, seara, intre orele 18-21, zona Aviatiei. Oferim salariu atractiv si decontam transport Ratb sau metrou; ☎0731.313.139

44. **FEMEI** Firma de curatenie angajeaza femei pentru curatenie, program luni-vineri, post fix, 4 ore/zi, 06:00 : 10:00, zona Universitate, salariu 480 lei, carte munca, **480 L/ luna;** ☎0756.821.812 angajaricuratenie@yahoo.com

45. **FEMEIE** la vase angajam la Tiffany Caffe din Dr. Taberei program o zi cu o zi. Adresa: Valea Doftanei nr.1 langa Mega Image; ☎0765.350.745 tiffanypizza.ro

46. **FEMEIE** vase. Firma catering, zona unirii, angajeaza femeie la vase; ☎0749.999.499

47. **FETE** pentru party, karaoke. Robert; ☎0762.524.507

48. **FOTOGRAF** Colaborare part time, fotograf pt sedinte foto indoor si/sau outdoor. Depunere cv si alte detalii pe mail; angajari@selenstudio.ro

49. **GERMANIA,** cautam domnisoare pentru lucru in Germania peste 18.Cazare gratis chear linga club conditii bune. Salariu 3.000-5.000 €; **5.000 €/luna;** ☎0040732273145 nergru@mail.ru www.ledy-discreet.de

50. **HAIRSTYLIST** Colaborare part time, hair stylist pt sedinte foto profesionale indoor si/sau outdoor. Depunere CV, detalii legate de experienta si portofoliu la; angajari@enjoystudio.ro

51. **JOB part time 2 ore =300 €; ☎0721.290.292**

52. **JOB part-time. Concept nou in Romania. Afacere de succes, investitie minima 1.500 L, franciza+kit mic, investitie maxima 6.000 L, franciza+kit mare, recuperarea investitiei minime in 1-2 saptamani. Diferenta este profitul tau/luna. Afacerea ofera sanatate, timp liber si bani multi; ☎0745.018.412/ 0721.290.292**

53. **JOB,** oferta? serioasa de lucru, colaborare pentru promovare online prin publicarea de anunturi, oferim: contract legal de commision, training online gratuit si asistenta pas cu pas, ioanapoppopescu@yahoo.ro

54. **MACELAR,** transator, angajam pentru restaurant, zona Facultatea de Agronomie, macelar-transator. Relatii la telefonul afisat si adresa de email; ☎0760.693.822 resurseumane287@yahoo.ro

55. **MAKE-UP** artist. Colaborare part time, make-up artist pt sedinte foto profesionale indoor si/sau outdoor. Depunere CV, detalii legate de experienta si portofoliu la; angajari@enjoystudio.ro

56. **MANICHIURA** si coafeza, studio de make up profesional angajeaza manichiurista cu experienta si coafeza cu experienta in coafuri mirese, 1 zi cu zi sau inchiriez scaun coafor o zi cu o zi si masa unghii pt manichiura, **2.000 L;** ☎0720.202.201 ciftcielena@yahoo.com

57. **MENAJERA** cu permis auto, nefumatoare, fara obligatii, 3 zile saptamanal, in Bucuresti; ☎0722.444.564/ 021.434.42.69

58. **MENAJERA** familie 2 pers, casa Mogosoaia pentru curatenie si calcat (2 zile/ saptamana) si birou zona Piata Domenii pentru curatenie (5 ore/ saptamana), plus transport si masa, harnica si serioasa. **900 L/luna;** ☎0732.142.922 andreeaameliasavin@gmail.com

59. **MENAJERA** interna pentru ingrijire 2 pers cu dizabilitati. Se lucreaza doar weekendurile de vineri duga amiaza pana luni dimineata. Cerinte: nefumatoare, calma, serioasa, fara probleme de coloana, **650 L;** ☎0727.042.374 daliana_t@yahoo.com

60. **MENAJERA** interna. Angajam menajera interna ptr 2 pers bolnave. Conditii: nefumatoare, inaltime min. 1,62 m, fara obligatii, fara probleme de coloana. Se asigura cazare si toate weekendurile libere, **1.400 L;** ☎0727.042.374 daliana_t@yahoo.com

61. **MENAJERA,** barbat, 34 ani din Bucuresti, serios, civilizat, curat, caut menajera personala discreta, supusa, program 1-2 ore pe saptamana. Rog seriozitate si discretie, va astept la interviu; ☎0732.485.299 ruis.ruis@yahoo.com

62. **MENAJERA,** numai cu experienta si recomandari pt. curatenie generala ap. 3 camere in Militari/ Veteranilor. Program: o data pe sapt, 5 ore/zi . Ofer 50 lei/sedinta. Trimiteti SMS cu datele dvs., **200 L/ luna;** ☎0724.274.888

63. **OPERATOARE pariuri sportive smart- bet, zona Militari, Drumul Taberei; ☎0764.900.007**

64. **OSPATARI,** ospatarite, bucatar, ajutor de bucatar pentru Retaurant in zona Militari; ☎0773.366.838

65. **OSPATARITA,** picolite, animatoare, cliente false, dj/mc (fete si baieti) pt. New Texas Cafe; ☎0722.336.006

66. **OSPATARITE,** picolite, hostesse, dansatoare, cliente false pt. club din capitala; ☎0785.083.083

67. **PERSOANE** salariate in colective numeroase care pot efectua la actualul loc de munca anumite studii de piata, proiecte, 2 saptamani, **800 L;** ☎0733.335.328/ 0769.498.718

68. **PERSONAL** assistant, wanted private assistant 3-4 days each week must speak english and be prepared to travel i am 49 and run two small companies and need help with day to day running and possible personal relations, **500 €;** ☎0737.175.951 paulcraig785@yahoo.com

69. **PERSONAL** curatenie blocuri CIM asociatii proprietari, oferim salariu + abonament. Trimiteti CV + foto detaliat, email: ☎0771.684.693 anoutrei@yahoo.com www.firmacuratenieblocuri.freeweb.ro

70. **PIZZERIE** cu livrare la domiciliu angajeaza in conditii avantajoase livratori Part Time; ☎0760.600.060/ 0766.181.082

71. **PROFESOARA,** meditatoare limba romana, engleza, franceza si matematica pentru teme si meditatii, 2 copii clasele II si V, in sector 1, Bucuresti, tel. mobil. Rog seriozitate, ☎0722.399.360/ 0722.646.389

72. **PROMOTER,** restaurant Speed Pizza angajeaza fete pentru impartit cupoane in centre comerciale, varsta minima 18 ani, aspect fizic placut, program part time; ☎0734.989.958 biank_08@yahoo.com

73. **REPREZENTANTI.** Avon inscrie reprezentanti, beneficii: discount 40% - 15%, cadouri + premii. Suna acum, coordonator Georgeta; ☎0763.696.328

74. **SECRETARA** pentru Evidenta stoc si acte primare la un restaurant in sectorul 3. Program 4 ore/zi intre 9-13 sau 10-14 de luni-vineri. Oferim salariu 6 mil plus masa zilnica. Cerem seriozitate si experienta, ☎0736.943.656 delea.noua@yahoo.com

75. **SECRETARA** personala, cauta secretara (asistenta) personala in Ramnicu Valcea (se accepta relocarea) dispusa la deplasari frecvente in tara si rareori in strainatate. Se poate asigura sponsorizarea unei facultati, **1.500 L;** fargosap@gmail.com

76. **SECRETARA** personala. O tanara draguta, supla si inteligenta. Program 4-6 ore/saptamana. 500 lei/saptamana, 2.000/luna. Rog scurta prezentare, fotografii si un nr de tel pe mail. Doar Bucuresti sau Ilfov, **2.000 L;** ☎0730.000.000 constantinescualex76@yahoo.com

77. **SOFER** livrator cu domiciliu in sector 4 angajam, la program part-time (4 ore seara); ☎0761.823.355

78. **SOFERI,** urgent angajam soferi profesionisti cu experienta pentru basculante articulate si mecanic auto camioane; ☎0751.137.060 george.pana@eurobc.ro

79. **STUDENTE** Psihologie/Pedagogie/ Asistenta sociala pentru pregatire si insotire scoala de masa copil clasa VI cu retard usor. Training asigurat terapia ABA si homeschooling; ☎0765.203.415 diana-mariacis@yahoo.com

80. **STUDENTE.** Angajam studente part time pentru postul de dispecer; ☎0743.878.907 office@cucinadidavid.ro

81. **TAMPLAR** ProBiliard, Bucuresti, sector 2, (zona spital Malaxa), angajeaza tamplari (si peste 50 de ani) pentru productie mobila si jocuri distractive. Mediu de munca placut, bonusuri salariale; ☎0722.225.335 rosu_04@yahoo.com http://www.poker-pro.ro

82. **TANAR,** caut - indiferent varsta, pt. creare/ promovare/ administrare site pe internet. Ofer 2000 lei/ luna. Regim relaxat, de colaborare, putand lucra la propriul tau domiciliu, ori la locul de munca, **2.000 L/ luna;** ☎0768.321.550/ 0722.509.635 grigoreflorea81@yahoo.com

83. **TELEMARKETING,** urgent selectam 10 tinere cu abilitati foarte bune de comunicare pt. departamentul call center, oferim salariu fix+bonusuri motivatoare, program de lucru 12-17 inscrieri interviu la tel., ☎0724.567.882 dren.company@yahoo.com

84. **VANZATOARE** chiosc alimentar part-time in zona Tineretului, intre orele 16.00-20.00, luni-vineri, preferabil cu experienta, ☎0756.526.293

85. **VANZATOR,** limba rusa. Magazin alimentar rusesc Berezka, cauta vanzatori cu cunostinte de limba rusa. Program de lucru flexibil.Sistem de plata cu bonusuri. Posibilitatea de a avansa.Colectiv vorbitor de limba rusa. Bucuresti; ☎0771.508.417 arseniybm@gmail.com berezka.bg

86. **VANZATOR,** vanzatoare targuri, expozitii, program V-S-D, seriozitate; ☎0784.598.648

87. **VANZATORI** Dinner Food Pipera (fast-food situat in complex Pipera Plaza, oras Voluntari, jud. Ilfov) angajeaza vanzatori cu sau fara experienta, part time, 6 zile pe saptamana in intervalul orar 11-15, **800 L/ luna;** ☎0747.077.222

88. **WEB** designer si programator; cunostinte Java si Flash Player; hr.companies@yahoo.com

19 Locuri de muncă în străinătate

LOCURI DE MUNCĂ

1. **AMERICA** si Spania, esti draguta si vrei sa fii independenta? Vinola Marbella pt escorta club. Castig in functie de cat vrei sa muncesti. Comision 70 €/zi. Cazare si transport asigurate, 0015128223415 watap, ☎0034642570487 asadorlostilos@yahoo.com

2. **ANGLIA** Baiat serios caut domnisoare pentru colaborare in Londra, detin mai multe apartamente, totul serios, **7.000 €;** ☎00447447117937 bubba_sparxxxx2006@yahoo.com

3. **ANGLIA** cautam colaborare cu fete serioase in vederea serviciilor de escorta, discret, curat, serios. Plata se face la zi. Procentul este de 50%, pentru informatii vizitati pag. web www.angelsanddevils.ro, **10.000 €;** ☎003368237535 contact@angelsanddevils.ro www.angelsanddevils.ro

4. **ANGLIA** Cautam domnisoare cu aspect fizic placut pentru a lucra ca si escorta in Anglia. Se asigura cazare, 50% comision plus alte bonusuri. Oferim si cerem seriozitate si discretie, **5.000 €;** ☎00447733744193 londonagency0@gmail.com

5. **ANGLIA** Compania Clece Care Services angajeaza cu contract permanent pentru Anglia, domeniul ingrijire la domiciliu. Locuri disponibile pentru femei cunoscatoare de engleza nivel mediu si permis categoria B; ☎0756.116.342 cspavel@clececare.co.uk

6. **ANGLIA** Facilitez obtinerea unui loc de munca. Sofer cat C, C.E in Anglia, **1.400 €;** ☎00407425876773 avis_yvonne@yahoo.com

7. **ANGLIA** Londra, casa privata, zona rezidentiala din Londra, angajam fete pentru servicii de escorta. Se asigura cazare, plata zilnica, castiguri foarte mari. **10.000 €;** ☎07400536076 dmcfcp1979@gmail.com

8. **ANGLIA** Londra, tinere minim 18 ani cu sau fara experienta pt. colaborare in domeniul dama de companie intima, escorta. Casa privata, seriozitate, comision 50 %, cazare gratuita, plata zilnica, detalii la tel; ☎00447438433126 londonescort82@yahoo.com

9. **ANGLIA, angajam urgent 50 cameriste Bari Italia si 20 muncitori fabrica de peste Chessington Anglia. Incepere contract 15 noiembrie; ☎0724.022.114/ 0743.571.102/ 0729.772.702**

10. **ANGLIA,** bone interne. Recrutam bone pentru Anglia. Limba engleza, experienta si permisul de conducere nu sunt obligatorii insa pot constitui avantaj. Cazarea si mancarea sunt asigurate. Detalii tel.; ☎0757.390.439 www.gen122.com

Fabrică în Cehia angajează personal SEMI/NECALIFICAT - bărbaţi şi femei

Salariul începând cu 500 Euro.
Muncă de sortare/asamblare.
Contract de muncă 3-6 luni.
Se asigură transport, cazare, masă.
Interviuri în Bucureşti.
0751.139.639/ 0744.751.458
0751.139.653/ 021.335.53.82/3

11. **ANGLIA,** casa privata, selecteaza fete cu aspect fizic placut, cu/ fara experienta, dornice de castiguri sigure, cunostinte minime de engleza, cazare gratis, siguranta, discretie, seriozitate; ☎00447939933851 nicegirlpopa@yahoo.co.uk

12. **ANGLIA, caut colega pentru colaborare cu varsta minima 18 ani, engleza-nivel mediu. Cazare asigurata intr o casa de lux cu paza si protectie. Mai multe detalii la tel., 6.000 €; ☎07482734989**

13. **ANGLIA,** caut fete frumoase pentru escort zona rezidentiala, linistita ofer maxima discretie, castiguri destul de bune. Contacteaza-ma, Daria am 3 locatii, se lucreaza destul de bine, **8000 €;** ☎00447884679110 iulia_darya@yahoo.com

14. **ANGLIA,** caut fete frumoase pentru escort zona rezidentiala, linistita ofer maxima discretie, castiguri destul de bune. Contacteaza-ma, Daria am 3 locatii, se lucreaza destul de bine, **8.000 €;** ☎00447884679110 iulia_darya@yahoo.com

15. **ANGLIA,** cauta tinere pt. activitate adult. Mediu de lucru prietenos si sigur, colaborari cu agenti de securitate autorizati, Programul si serviciile ti le alegi singura. Mai multe detalii pe whatsapp, **7.000 €;** ☎00447479412639 divine.massage2015@yahoo.co.uk

ullrich Gruppe
www.ullrich-gruppe.de
Firma germana cu sediul in 34260 Kaufungen
ANGAJAM SOFERI TIR PROFESIONISTI
CAT. C+E · ADR
pentru transporturi de marfa (prelata) pe teritoriul Germaniei
Contractul se incheie pe Germania • dispecerat in romana
Aplicati prin e-mail cu CV si copii dupa permise:
bewerbung@ullrich-gruppe.de
Aflati mai multe: 0049 (0) 56059488704

16. **ANGLIA,** cautam colaborare cu fete dragute, casa privata, camera individuala. Plata la zi 50%, cazare si promovare; ☎0727.120.200

17. **ANGLIA,** cautam colaborare cu fete dragute, casa privata, camera individuala. Plata la zi 50%, cazare si promovare;Detalii pe whatsapp ☎0727.120.200

18. **ANGLIA,** cautam domnisoare cu aspect fizic placut pentru a lucra ca si escorta in Anglia. Se asigura cazare, 50% comision plus alte bonusuri. Ofer si cer seriozitate si discretie, **5.000 €;** ☎00447733744193 londonagency0@gmail.com

19. **ANGLIA,** cauti un job bine platit, esti atragatoare cu simtul umorului vorbesti engleza si ai min. 18 ani. Acum e sansa ta ca escorta, comision 50%, plata zilnica, cazare asigurata, detalii pe whatsapp, **9.000 €;** ☎00447482968672 miha2015fb@gmail.com

20. **ANGLIA,** colega cu/ fara experienta pt casa privata in Anglia, clientela formata, profiluri formate comision 50%, plata zilnic. Asigur transport si cazare. Fara intermediari. Plecarea impreuna din Bucuresti, ☎0761.264.412

21. **ANGLIA,** fete cu sau fara experienta cu varsta minima de 18 ani pentru escorta, asiguram transport, cazare, etc. Cerem si oferim seriozitate, pentru mai multe detalii sunati la nr de telefon, **10000 €;** ☎004407473750138 andreea.pam38@yahoo.com

22. **ANGLIA,** Germania, Olanda, agentia de recrutare Atena angajeaza asistente medicale, ingrijitoare persoane varstnice si infirmiere pentru tarile specificate in anunt. Salarii 1.000- 2.000 €. Ofertele actuale de munca pe site; ☎0753.343.429/ 0741.996.139 cv-ro@atena.sk www.atena.sk

23. **ANGLIA,** Londra. Angajam fete 18+ pentru escorta. Casa privata, castiguri substantiale. Plata se face in fiecare zi. Detalii pe Viber/Whatsapp sau la telefon. Oferim si cerem seriozitate. Acceptam si cupluri; ☎00447402447210 escortjobs2014@yahoo.co.uk

24. **ANGLIA,** service auto romanesc in Birmingham angajeaza legal tapiter masini interioare cu experienta, nu necesita limba engleza. Cazare gratuita si contract pe un 1an. Salariu atragator, ☎00447715604934 office@brimstuning.co.uk www.brimsworld.co.uk

25. **ANGLIA,** urgent, caut doamne, domnisoare dragute, cu aspect fizic placut pt. servicii de escort, rog seriozitate, cazare asigurata, castiguri suberbe, plata 50% zilnica, mai multe detalii la telefon sau fb; ☎00447448202618/ 00447466817302 katerinakaterina95@yahoo.com

26. **ANGLIA.** Angajez doamne pentru masaj si companie intima castiguri atragatoare, cazare si transportul asigurate. Mai multe detalii pe email. **4.000 €;** peverellrecruitment@gmail.com

27. **ANGLIA.** angajez fete cu varsta peste 18 ani animatoare cluburi, petreceri private si companie intima castiguri foarte atragatoare. Pentru poze si detalii trimiteti email. Totul asigurat, **4.000 €;** peverellrecruitment@gmail.com

28. **ANGLIA.** Caut colega pentru a lucra impreuna pe o casa privata in Anglia in jobul de escorta. Ofer sprijin si ajutor, transport si cazare asigurata, castiguri de minim 6000 € luna. Whatsapp/call, **8.500 €;** ☎00447974033177 Sillvysill@yahoo.com

29. **ASISTENT,** asistenta medicala, minim de experienta de trei ani, dispus sa lucreze in Anglia. Candidatul va lucra pe post de asistent/a medical/a la azi de batrani. Salariu: ?12 pe ora - 5 zile pe saptamana, ☎00447466462955 alexandra@unitedrecruit.co.uk

30. **ATHENS** Escort Agency cauta fete frumoase aspect fizic placut, part time 10 zile poti face minim 3.000 €. Full time 30 zile poti face 8.000 € minim, yahoo id athenseliteescort, Kostas, **8.000 €;** ☎00306948057551 info@spice-models.com www.spice-models.com

31. **ATHENS,** Escort Agency cauta fete frumoase aspect fizic placut, part time 10 zile poti face minim 3.000 €. Full time 30 zile poti face 8.000 € minim, yahoo id athenseliteescort, Kostas, **8.000 €;** ☎00306948057551 info@spice-models.com www.spice-models.com

32. **AUSTRIA - Graz, Club de noapte exclusiv cauta fete cu varsta minim 19, aspect fizic placut, cu sau fara experienta, limbi vorbitoare: engleza sau germana. Venituri intre 5.000 - 7.000 €/luna. Cazarea este asigurata. Relatii la tel.; ☎00436818413436 bargraz01@gmail.com www.grazpascha.at**

33. **AUSTRIA** Peepshow Viena, angajeaza fete cu aspect fizic placut, cu sau fara experienta. Cazarea si transportul sant asigurate. Venituri intre 5.000-10 000 €/ luna; ☎00436608422221 anamaria@guckloch.at http://www.guckloch.at

34. **AUSTRIA PERSONAL FETE SI BARMAN PENTRU CLUB DE NOAPTE. CERINTE: EXPERIENTA IN DOMENIU, LIMBA ENGLEZA SAU LIMBA GERMANA. ASIGURAM CAZARE; ☎00436889103150**

35. **AUSTRIA,** Casa Privata Laufhaus 182 angajeaza fete dragute cu aspect fizic placut, posibilitati de castig intre 3.000 si 10.000 €/luna. Oferim siguranta, rugam seriozitate; ne puteti da chiar si beep sau mesaj si va contactam noi, **10.000 €;** ☎004366488728800 office@lh182.at www.lh182.at

36. **AUSTRIA,** Club select de noapte Carisma, cauta fete mim 18 ani, venituri intre 5.000- 10.000 €/ luna. Nu suntem Agenţie. Cheltuielile de calatorie le platim noi pentru tine. Cazarea este asigurata. Plata se face zilnic. Trimite-ne un sms si te sunam inapoi sau viziteaza-ne site-urile. Acum ne gasesti si pe Facebook: Cristina Carisma, id-ul de mess: carisma_bar; ☎00436605117449/ 0755.629.708 cristina@carisma.at www.carisma-bar.at/ www.peepshowgraz.at/www.guckloch.at

37. **AUSTRIA,** Peepshow Viena, angajeaza fete cu aspect fizic placut, cu sau fara experienta. Cazarea si transportul sant asigurate. Venituri intre 5.000-10 000 €/ luna; ☎00436608422221 anamaria@guckloch.at http://www.guckloch.at

38. **BELGIA** Caut fete serioase, cu aspect fizic placut, peste 18 ani pentru masaj erotic. Castig zilnic, 50% comision, locatie centrala, cazare. Detalii whats'up/ tel., **4.000 €;** ☎0032488675128 herra_massage@yahoo.com

39. **BELGIA** Se selecteaza fete dragute, cu aspect placut, pentru colaborare in casa privata ca escorta, companie intima sau masaj. Conditii excelente, se asigura cazare, analize. Se ofera si se cere seriozitate; ☎0032491207488 luxxxescort@yahoo.com

40. **BELGIA** si Franta, angajam doamne si domnisoare cu varsta peste 18 ani, escorta si companie intima, se ofera cazare si transport asigurat comision de 50%, preturi mari, oferim si cerem seriozitate, wathapp; ☎0032465795085 escortavip1@yahoo.com

41. **BELGIA** si Franta, angajam doamne si domnisoare cu varsta peste 18 ani, escorta si companie intima, se ofera cazare si transport asigurat comision de 50%, preturi mari, oferim si cerem seriozitate, wathapp; ☎0032465795085 escortavip1@yahoo.com

42. **BELGIA,** angajam lucratori in domeniul constructiilor pentru renovari interioare, case si apartamente; ☎0731.273.321

43. **BERLIN** caut bucatar calificat pentru restaurant cu specific romanesc in Berlin, Germania. Ofer cazare si alte beneficii. Salariul este orientstiv. Rog seriozitate si ma puteti contacta telefonic sau pe e-mail,! **1.500 €;** ☎00491752690489 ed_nik29@yahoo.com

44. **BERLIN** caut ospatar pentru restaurant cu specific romanesc in Berlin. Conditie obligatorie- vorbitor de limba germana. Ofer cazare si alte beneficii. Rog seriozitate. Pt. alte intrebari contactati ma, **1.000 €;** ☎00491752690489 ed_nik29@yahoo.com

45. **CEHIA.** Fabrica in Cehia angajeaza personal semi/ necalificat - barbati si femei. Salariul minim 500 €, munca de sortare/ ambalare. Contract de munca 3-6 luni. Se asigura transport, cazare, masa. Interviuri in Bucuresti; ☎0751.139.639/ 0744.751.458/ 0751.139.653/ 021.335.53.82/3

46. **CURS** mecanic auto la numai 590 lei in rate, valabil si in strainatate. Minim 8 clase, intre 16-60 ani. Practica in service auto, incepere imediata, **590 L;** ☎0740.145.457 www.cursmecanicauto.ro

47. **DENMARK** Construction company in Denmark looking for workers. Accomodation is offered by the company, ocation near Copenhagen. Write or call for more details, **1.500 €;** ☎004520136151 manbyped@hotmail.com

48. **DUBLIN,** erotic masaj, salon masaj erotic lux, no sex, angajeaza 2 (doua) fete cu aspect fizic placut- cu/ fara experienta. Functionam la anumite standarde si este important sa fii o persoana educata, serioasa, **5000 €;** ☎00353899766349 karma_massage2010@yahoo.ie www.karma-massage.com

49. **ELVETIA** - Club Relax II angajeaza fete dragute 18+ cu aspect fizic placut ca dame de companie. Asiguram 60% din venituri. Castiguri reale 10.000-15.000 €/luna. Asiguram cazare. Pt. mai multe detalii ne puteti contacta prin beep, e-mail, vorbim romaneste, **15.000 €;** ☎0041762064337 info@clubrelax.ch www.clubrelax.ch

50. **ELVETIA** -Club Galaxy angajeaza fete. La noi e party in fiecare seara. Vino acum sa lucrezi in club Galaxy (zona Zurich) si vei castoga mai mult decat iti imaginezi. Suntem un club vechi cu clienti buni si stabili. Stim cum sa ne facem treaba si totul functioneaza perfect. Vino in echipa noastra. Ne gasesti si pe Facebook: Club Galaxy Elvetia. Tel./Whatsapp, mail; ☎0041791952024 info@galaxy-club.ch

51. **ELVETIA** -Club Joy, cel mai apreciat adult-club din zona Zurich, angajeaza tinere dragute. Oferim conditii foarte bune de munca, asiguram acte si mediu de lucru placut. Salarii mari. Ne gasesti pe Facebook: Club Joy Elvetia. Tel./Whatsapp, mail; ☎0041791952024 info@joy-club.ch

52. **ELVETIA** -Club RoteVilla angajeaza urgent tinere sociabile si deschise. Iti asiguram permis de munca si iti oferim conditii foarte bune de lucru. Preturi mari, clienti buni. Ne gasesti pe Facebook si Youtube: Club RoteVilla Elvetia. Tel./Whatsapp, mail; ☎0041791952024 info@rote-villa.ch

53. **ELVETIA** -esti la un click distanta de 15.000 euro pe luna. Complex de lux Freubad (din 2004) colaboreaza cu fete dragute. Oferim conditii si sprijin pentru a atinge castiguri fabuloase. Cazare si masa-gratis. Ne gasesti pe Facebook: Club Freubad Elvetia. Tel./Whatsapp; ☎0041765271282

54. **ELVETIA,** best privat xl money for xs girls, we are looking for natural busty girls who like to work in our privat studios, you should speak english high income 3.000 - 5.000 € per week, legality comfo; ☎0041799019756 sexy-wg@bluewin.ch www.sexyinthecity.ch

55. **ELVETIA,** cautam fete dragute, sociabile care stiu ca seriozitatea in aceasta meserie este atuul care conduce catre succes. Iti oferim sprijin inca de la inceput. Telefon sau Whatsapp; ☎0041767603670 ciociolina692008@yahoo.com clubprincess.ch

56. **ELVETIA,** Club Imperium ofera acum tinerelor dame de companie, dornice de castiguri substantiale, posibilitatea de a lucra intr-un ambient luxos si profesionist. Oferim permis legal de munca, cazare gratuita in camere individuale, 60% din venituri, procent din consumatie. Nu este necesara experienta anterioara. Pentru mai multe detalii, apel, beep, sms, e-mail, informatii in limba romana; ☎0763.617.284/ 0041796454360 info@club-imperium.ch www.club-imperium.ch

57. **ELVETIA, Studio Club Relax I angajeaza legal, cu acte, fete 18 + dragute, prezentabile, cu aspect fizic placut. Asiguram transport si 60% din venituri. Pt. mai multe detalii ne puteti contacta prin beep, e-mail, vorbim romaneste. Castiguri reale minimum, 12.000 €; ☎0041762064337 info@clubrelax.ch www.clubrelax.ch**

58. **FRANTA AGENTIA ANGELSANDDEVILS.RO CAUTAM COLABORARE CU FETE SERIOASE IN VEDEREA SERVICIU-LUI DE ESCORTA, DISCRET, CURAT, SERIOS. PLATA SE FACE LA ZI. PROCENTUL ESTE DE 50 %, PENTRU INFORMATII VIZITATI PAG WEB, 10.000 €; contact@angelsanddevils.ro www.angelsanddevils.ro**

59. **FRANTA** Caut colaborare cu fete suple si frumoase pentru a

LOCURI DE MUNCĂ

96. **LONDRA,** Anglia. Agentia PartyGirl ofera locuri de munca pt tinere minim 18 ani cu aspect placut, cu minim de cunostinta in limba engleza. Se ofera cazare/ acte de munca/ NINO.+447459478200 whatsupp; ☎07459478200 contact@partygirlescorts.com www.partygirlescorts.com

97. **MALTA,** cameriste pentru Malta. Vorbind engleza mediu cazare si bonusuri la fiecare 3 luni. 40 de ore pe sa?pta?mana?. Orele suplimentare platite; ☎0736.669.143 Moscaludaniel@gmail.com

98. **MAREA BRITANIE, angajam urgent infirmieri (care workers) pentru Marea Britanie. Salariu atractiv- 6.8p/tura de zi si 8.5p/tura de noapte.Cerinte: Experienta in domeniu, cunoasterea limbii engleze, scris si citit; ☎0722.511.626 office@taraventures.ro**

99. **MAREA BRITANIE,** Angel Escort, cautam tinere frumoase pt. servicii de escorta, varsta minim 18 ani, cazare si transport asigurat, ofer seriozitate si discretie, castiguri extraordinare, plata zilnica, **8000 €;** ☎00447884679110 iulia_darya@yahoo.com

100. **MAREA BRITANIE,** Angel Escort, cautam tinere frumoase pt. servicii de escorta, varsta minim 18 ani, cazare si transport asigurat, ofer seriozitate si discretie, castiguri extraordinare, plata zilnica, **8.000 €;** ☎00447884679110 iulia_darya@yahoo.com

101. **MAREA BRITANIE,** esti frumoasa si desteapta castiguri garantate intre 200-500 la zi. Caut fete varsta min. 18 ani care sa ofere servicii ca escorta. Ofer cazare si transport comisionul meu 50%, mai multe detalii la tel, ☎00447481173422

102. **MENAJERA** interna pentru Istanbul Turcia, avantaj turca sau engleza, salariu, **600 $;** ferdamuslim@yahoo.com

103. **MONTAJ tamplarie PVC, Societate din RO(Bucuresti) angajam personal calificat,cu contract de munca in RO,pentru montaj tamplarie pvc si aluminiu in Belgia.Oferim transport, cazare si castiguri substantiale, ☎0744.599.655/ 0032484198677 office@bacsystem.ro**

104. **MUSCAT** Doha, agentie de escorte cu clienti vechi in tarile arabe, comision 50-50, biletul il platim jumatate dupa ce ajungeti acolo, hotelul 50-50, minimul pe ora pe care il puteti lua este 200 €. Doar Whatsapp, **5.000 €;** ☎00491575903866 5/ 00491575903866 alinaabc45@gmail.com

105. **MUSCAT** Doha, agentie de escorte cu clienti vechi in tarile arabe, comision 50-50, biletul il platim jumatate dupa ce ajungeti acolo, hotelul 50-50, minimul pe ora pe care il puteti lua este 200 €. Doar Whatssup, **5.000 €;** ☎00491575903866 5/ 00491575903866 alinaabc45@gmail.com

106. **NORVEGIA.** Operator call center, TMB Transport Oslo angajeaza 2 operatoare call senter in norvegia pentru punctul de lucru bergen.salariul este de 1.200 €+cazare (500 €).programul de lucru este de 8 ore pe zi, **1700 €;** ☎0047/90886165/ 0047/94820242 tmbtransportoslo@yahoo.no www.bucatealese.com

107. **OLANDA,** locuri munca, cautam urgent fete dornice de castiguri substantiale. Escorte de lux. Asiguram cazare. Pentru detalii email sau la telefon, whatsapp; **7.500 €;** ☎0765.207.401 criss.matt@yahoo.com

108. **PERSONAL** pentru curatenie Germania, pentru firma curatenie, obligatoriu permis conducere categ. B; ☎0764.421.570/ 00491702166544

109. **PROGRAMATOR** CNC. Minim 3-5 ani experienta? cu comanda Fanuc sau Heidenhain. Programare total independenta?. Cunoasterea desenelor tehnice, limba engleza? la nivel mediu; ☎0732.007.727/ 0732.115.919 melinda@eastmen.eu www.eastmen.ro

110. **QATAR** Oman. Agentie de escorte cu clienti vechi in tarile arabe, comision 50-50, biletul il platim jumatate dupa ce ajungeti acolo, hotelul 50-50, minimul pe ora pe care il puteti lua este 200 €. Doar Whatsap **5.000 €;** ☎00491575903866 5/ 00491575903866 alinaabc45@gmail.com

111. **QATAR** Oman. Agentie de escorte cu clienti vechi in tarile arabe, comision 50-50, biletul il platim jumatate dupa ce ajungeti acolo, hotelul 50-50, minimul pe ora pe care il puteti lua este 200 €. Doar WhatsUp, **5.000 €;** ☎00491575903866 5/ 00491575903866 alinaabc45@gmail.com

112. **SOFER,** Societate de transport, angajeaza soferi de tir pt transport marfa in comunitatea europeana, curse regulate Italia-Franta, conditii optime, salariu atractiv, experienta minim 6 luni; ☎0773.710.795 david_geta32@yahoo.com

113. **SOFERI** profesionisti comunitate cat CE, plata salariilor lunar pe baza de diurna si bonusuri individuale, transport asigurat, marfuri generale, prelata, Volvo&Mercedes aplicatii pe mail sau telefonic, ☎0725.556.501 mihai.properologistics@outlook.com

114. **STRAINATATE.** Angels@Devil cauta Escorte pentru o eventuala colaborare, nu ezitati sa vizitati pagina noastra de web, **10.000 €;** contact@angelsanddevils.ro www.angelsanddevils.ro

115. **UK.** Escorte in UK escorte varsta minima 18 ani pentru casa privata. Comision 50% cazare asigurata. Cer si ofer seriozitate. Pentru mai multe detalii contactati-ma la adresa de email sau telefonic, ☎00447404624608 byankababy2015@hotmail.com

20 Joburi videochat, masaj, adult

LOCURI DE MUNCĂ

1. **ABSOLVENTA,** absolvent sau cupluri minim 18 ani, lb. engleza mediu. Se ofera comision atractiv pornind de la 50 %, suport it, training personal, program flexibil, sedinte foto si make-up 24/24, locatie Regie, **1.500 $;** ☎0763.707.076/ 0731.922.166 videoconferinte@yahoo.ro www.chanellstudio.ro

2. **ABSOLVENTE** cu/ fara experienta pt. conversatii online. Procente intre 50- 80%, bonus in prima saptamana de lucru, legal 100%, plata dupa primele 2 saptamani de la angajare, fara limite de varsta, **3.000 $/luna;** ☎0741.216.753/ 0730.846.181 adelainejo@yahoo.com

3. **ABSOLVENTE** cu/ fara experienta pt. conversatii online. Procente intre 50- 80%, bonus in prima saptamana de lucru, legal 100%, plata dupa primele 2 saptamani de la angajare, fara limite de varsta, **3.000 $/luna;** ☎0741.216.753/ 0730.846.181 adelainejo@yahoo.com

4. **ABSOLVENTE** doar fete 50-70% comision plus bonusuri zilnice, cu/ fara experienta, plata zi/sapt/ bilunar, promovare, echip full HD, camere individuale, de costumatii, poze training ma ocup eu. Berceni, Andreea, **1.500 $;** ☎0765.401.817/ 0765.401.817 nan.progress@yahoo.com

5. **ABSOLVENTE,** varsta min. 18 ani, banii nu mai sunt o problema, castiga de 10 ori mai mult, locatie centrala, conditii excelente, plata la zi, bonusuri, tombole, se cere lb. engleza, ne plac persoanele ambitioase, **4.000 $;** ☎0768.012.232/ 0733.796.745 hr@7evensinsstudio.ro 7evensinsstudio.ro

6. **ABSOLVENTE,** varsta min. 18 ani, banii nu mai sunt o problema, castiga de 10 ori mai mult, locatie centrala, conditii excelente, plata la zi, bonusuri, tombole, se cere lb. engleza, ne plac persoanele ambitioase, **4.000 $;** ☎0768.012.232/ 0733.796.745 hr@7evensinsstudio.ro 7evensinsstudio.ro

7. **ABSOLVENTE,** varsta min. 18 ani, banii nu mai sunt o problema, castiga de 10 ori mai mult, locatie centrala, conditii excelente, plata la zi, bonusuri, tombole, se cere lb. engleza, ne plac persoanele ambitioase, **4.000 $;** ☎0768.012.232/ 0733.796.745 hr@7evensinsstudio.ro 7evensinsstudio.ro

8. **ABSOLVENTE,** varsta min. 18 ani, banii nu mai sunt o problema, castiga de 10 ori mai mult, locatie centrala, conditii excelente, plata la zi, bonusuri, tombole, se cere lb. engleza, ne plac persoanele ambitioase, **4.000 $;** ☎0768.012.232/ 0733.796.745 hr@7evensinsstudio.ro 7evensinsstudio.ro

9. **ABSOLVENTE,** varsta min. 18 ani, banii nu mai sunt o problema, castiga de 10 ori mai mult, locatie centrala, conditii excelente, plata la zi, bonusuri, tombole, se cere lb. engleza, ne plac persoanele ambitioase, **4.000 $;** ☎0768.012.232/ 0733.796.745 hr@7evensinsstudio.ro 7evensinsstudio.ro

10. **ABSOLVENTE,** varsta min. 18 ani, banii nu mai sunt o problema, castiga de 10 ori mai mult, locatie centrala, conditii excelente, plata la zi, bonusuri, tombole, se cere lb. engleza, ne plac persoanele ambitioase, **4.000 $;** ☎0768.012.232/ 0733.796.745 hr@7evensinsstudio.ro 7evensinsstudio.ro

11. **ABSOLVENTE,** varsta min. 18 ani, banii nu mai sunt o problema, castiga de 10 ori mai mult, locatie centrala, conditii excelente, plata la zi, bonusuri, tombole, se cere lb. engleza, ne plac persoanele ambitioase, **4.000 $;** ☎0768.012.232/ 0733.796.745 hr@7evensinsstudio.ro 7evensinsstudio.ro

12. **ABSOLVENTE,** varsta min. 18 ani, banii nu mai sunt o problema, castiga de 10 ori mai mult, locatie centrala, conditii excelente, plata la zi, bonusuri, tombole, se cere lb. engleza, ne plac persoanele ambitioase, **4.000 $;** ☎0768.012.232/ 0733.796.745 hr@7evensinsstudio.ro 7evensinsstudio.ro

13. **ADMIN** trainer. Luxury Studio angajeaza trainer, fata, cu experienta minima ca si model. Pachet salarial atractiv, tura de noapte. Zona Piata Iancului; ☎0760.142.588 www.luxury-studio.ro

14. **ASISTENTA** personala, doamna /domnisoara cu/ fara experienta. Comunicativa, eleganta, aspect fizic placut, open minded posibilitate deplasari, discreta. Obligatoriu sms cu prezentare; ☎0767.481.005

15. **BAIETI** pentru sesiuni online, angajare in 24 h, cim, sedinte foto profesionale, training, camere individuale, metrou in zona Unirii/ Universitate, va asteptam; ☎0767.116.660

16. **BAIETI,** pentru sesiuni online, angajare in 24 h, cim, sedinte foto profesionale, training, camere individuale, metrou in zona Unirii/ Universitate, va asteptam; ☎0767.116.660

17. **COLABORARE** Caut tanara pentru colaborare, 1 zi/ saptamana, 2-3ore plata imediat. Rog scurta prezentare si alte detalii pe yahoo email sau whatsapp; ☎0721.411.910 keokeo200@yahoo.com

18. **COLEGA** Baiat caut colega min. 18 ani pt. videochat la categoria cuplu. Lucrez de acasa, ofer plata la zi sau la 2 sapt. Program 5 zile pe sapt. 4 ore. Nu este necesara experienta sau lb. engleza. Dristor, **1.000 $;** ☎0773.877.205 conversatii_online@yahoo.com

19. **COLEGA** cu sau fara experienta pentru masaj, aspect fizic ingrijit. Clientela selecta, preturi mari, castiguri substantiale, discretie absoluta cu program de zi, zona Unirii. Rog seriozitate, **2.000 €;** ☎0728.816.245 alina.hot169@yahoo.com

20. **COLEGA** cu/ fara experienta, masaj terapeutic, draguta, minim 18 ani. Program 09-21, clientela formata, locatie lux, zona Iancului, ☎0756.268.394

21. **COLEGA** de apartament cu bun simt pt. a efectua masaj de relaxare si tonifiere; ☎0768.371.372

22. **COLEGA** de apartament pentru masaj, locatie centrala, preturi 200-400 L, program flexibil, puteti suna non stop, ☎0721.688.164 mariaioana@yahoo.ro

23. **COLEGA** de apartament pentru masaj. Daca esti o tipa draguta, sociabila, cu bun simt, ai peste 30 de ani si esti interesata de o colaborare, suna-ma pentru mai multe detalii. Zona Budapesta; ☎0747.331.249

24. **COLEGA** Doamna caut colega, pt. servicii masaj, o doamna matura, serioasa, aspect ingrijit, locatie centrala, Calea Mosilor, lucrez singura; ☎0763.093.454

25. **COLEGA** in domeniu cu fara experienta, clientela veche, program la alegere. Pentru mai multe detalii suna-ma; ☎0764.320.427

26. **COLEGA** masaj relaxare, urgent, zona centrala, castiguri garantate, **150 L;** ☎0762.652.937 monicadelia521@yahoo.com

27. **COLEGA** masaj relaxare, urgent, zona centrala, castiguri garantate, **150 L;** ☎0762.652.937 monicadelia521@yahoo.com

28. **COLEGA** masaj relaxare, urgent, zona centrala, castiguri garantate, **150 L;** ☎0762.652.937 monicadelia521@yahoo.com

29. **COLEGA** masaj, cu/ fara experienta, varsta minima 18 ani, aspect fizic ingrijit, clientela formata, seriozitate si discretie, ap. 3 cam, doar fete serioase care vor bani; ☎0761.443.907

30. **COLEGA** masaj, locatie centrala, pentru mai multe detalii suna-ma, **600 L;** ☎0767.397.728

31. **COLEGA** pentru masaj corporal si de relaxare, finut?a si cu bun simt, program la alegere, intr-o locatie de lux, zona Unirii, promovare excesiva?, clientela formata?, rog si ofer seriozitate, **3.000 €;** ☎0760.888.070

32. **COLEGA** pentru masaj corporal si de relaxare, program la alegere se lucreza pe preturi bune, intr-o locatie de lux, zona Unirii, fiecare isi plateste auturile si punem la comun pentru chirie, **3.000 €;** ☎0760.888.070

33. **COLEGA** pentru masaj cu/ fara experienta. Nu conteaza foarte mult aspectul fizic. Varsta min 18 ani. Castiguri substantiale din prima zi. Accept fete din provincie. Ofer cazare. Zona Dristor. Rog seriozitate; **3.000 €;** ☎0767.271.248

34. **COLEGA** pentru masaj cu/ fara experienta. Nu conteaza foarte mult aspectul fizic. Varsta min 18 ani. Castiguri substantiale din prima zi. Accept fete din provincie. Ofer cazare. Zona Dristor. Rog seriozitate; **3.000 €;** ☎0767.063.978

35. **COLEGA** pentru masaj cu/ fara experienta. Nu conteaza foarte mult aspectul fizic. Varsta min 18 ani. Castiguri substantiale din prima zi. Accept fete din provincie. Ofer cazare. Zona Dristor. Rog seriozitate; **3.000 €;** ☎0767.063.978

36. **COLEGA** pentru masaj de relaxare terapeutic, ma ocup de toate costurile, castig garantat, cazare asigurata provinciei, ofer si astept seriozitate, **300 L;** ☎0727.596.271

37. **COLEGA** pentru masaj de relaxare, cu sau fara experienta, castiguri foarte bune. Cer si ofer max. seriozitate, varsta peste 18 ani, posibil cazare. Piata Alba Iulia, program de noapte; ☎0729.162.401

38. **COLEGA** pentru masaj de relaxare, ma ocup de toate costurile, castig garantat, cazare asigurata provinciei, ofer si astept seriozitate; ☎0736.549.922

39. **COLEGA** pentru masaj de relaxare, matura, serioasa comunicativa, mai multe detalii la tel.; ☎0720.951.785

40. **COLEGA** pentru masaj de relaxare. Camera libera intr-un apartament cu 2 camere amplasat central. Conditii excelente si castiguri substantiale. Varsta minima 18 ani, ☎0762.116.895

41. **COLEGA** pentru masaj, cu sau fara experienta. Ofer si cazare. Cer si ofer seriozitate. Locatie de lux. Apartament 3 camere nu e aglomeratie. Mai multe detalii la tel. Drumul Taberei; ☎0730.492.880

42. **COLEGA** pentru masaj, terapeut o doamna matura, curata, cu bun simt care a mai lucrat, locatie centrala; ☎0725.791.534

43. **COLEGA** pentru masaj, urgent, la mine nu o sa ai restricții sau reguli, totul e sa fii serioasa si dornica sa faci banuti, castiguri garantate, indiferent de varsta, ofer cazare, nu avem intermediarii doar noi doi, **700 L/zi;** ☎0744.194.234

44. **COLEGA** pentru masaj, urgent, la mine nu o sa ai restricții sau reguli, totul e sa fii serioasa si dornica sa faci banuti, castiguri garantate, indiferent de varsta, ofer cazare, nu avem intermediarii doar noi doi, **700 L/ zi;** ☎0744.194.234

45. **COLEGA** pentru salon masaj. Conditii foarte bune, fara restricții in apartament cu 2 camere central. Varsta minima 18 ani. Se accepta si provincia, cazare posibila; ☎0762.116.895

46. **COLEGA** pt videochat , cuplu cautam fata cu aspect placut pentru categoria trio, banii la zi. Nu este necesara lb. engleza. Castiguri intre 200-300 $/zi, oferim cazare, fara comision Program flexibil, varsta peste 18 ani, **2.000 $;** ☎0763.198.919 adela.sweety@yahoo.com

47. **COLEGA** pt. masaj cu varsta minim 18 ani. Castiguri zilnice intre 700-1.200 lei. Program la alegere zi sau noapte, flexibil. Locatie ultra-centrala. Posibilitate cazare.Nu sunt barbat sau de etnie **7.000 €;** ☎0766.904.172

48. **COLEGA** pt. masaj, zona Piata Muncii, cazare gratuita, plata 50% zilnic, locatie centrala in vila cocheta, nu platesti nimic. Clientela formata de un an, **500 L;** ☎0764.962.010 simy_1975@yahoo.com

49. **COLEGA** serioasa si cu bun simt, locatie centrala, castiguri satisfacatoare garantat zi de zi, cer si ofer seriozitate, daca esti interesata ma poti suna pt mai multe detalii; ☎0761.798.105

50. **COLEGA** serioasa si dornica de castiguri substantiale, comision 50%. Astept si provincia, si ofer si cazare, persoana de contact Katy, ☎0769.322.989

51. **COLEGA** serioasa si dornica de castiguri substantiale, comision 50%. Astept si provincia, si ofer si cazare, persoana de contact Katy, ☎0769.322.989

52. **COLEGA,** Amira, caut colega pentru masaj de relaxare, rog seriozitate, detalii la telefon; ☎0736.290.195

53. **COLEGA,** baiat caut colega min. 18 ani pt. videochat la categoria cuplu. Lucrez de acasa, ofer plata la zi sau la 2 sapt. Program 5 zile pe sapt. 4 ore. Nu este necesara experienta sau lb. engleza. Dristor, **1.000 $;** ☎0773.877.205 conversatii_online@yahoo.com

54. **COLEGA,** esti o doamna independenta, serioasa, draguta si ai nevoie de un job, totul fiind intim, discret. Eu sunt o doamna matura eleganta, singura intr-o locatie curata intima in zona Mall Vitan, **200 L;** ☎0767.177.109

55. **COLEGA,** esti o doamna independenta, serioasa, draguta si ai nevoie de un job, totul fiind intim, discret. Eu sunt o doamna matura eleganta, singura intr-o locatie curata intima in zona Mall Vitan, **200 L/ora;** ☎0767.177.109

56. **COLEGA,** minim 18 ani pt. a lucra in domeniul videochat la categoria cuplu lesbi. Nu este necesara experienta sau lb. engleza. Castig 2.000 $, sedinta foto si costumatii incluse, posibil cazare, **3.000 $;** ☎0733.459.032

57. **CONSILIERA** online, activitate de socializare online, cu sau fara nuditate. Luxury Studio iti ofera un job full-time/part-time cu cel mai bun pachet salarial, training de specialitate, carte de munca, ☎0740.557.687 www.luxury-studio.ro

58. **CUPLURI** si fete pentru Videochat Bucuresti. Plata la zi sau bilunar, cazare, comision 50-70%, bonus 300 $, streaming HD, discretie, intimitate, seriozitate si profesionalism. Fara reguli sau amenzi absurde, **3.000 $;** ☎0764.789.200/ 0734.166.978 love4youro@yahoo.com

59. **CUPLURI** si fete pentru videochat Bucuresti. Plata la zi sau bilunar, cazare, comision 50-70%, bonus 300 $, streaming HD, discretie, intimitate, seriozitate si profesionalism. Fara reguli sau amenzi absurde, **3.000 $;** ☎0764.789.200/ 0734.166.978 love4youro@yahoo.com

60. **CUPLURI,** Mistik Chat Studio angajeaza cupluri si fete solo, cupluri mixte cu/fara experienta. Plata zilnic /bilunar. Procent 50%. Bonus angajare 400 L(100 L pe saptamana). Aparatura performanta, 12 site-uri consecutive. Langa metrou, ☎0729.446.581 mistikchatstudio@yahoo.com

61. **DOMNISOARA** min. 18 ani, discreta, aspect fizic placut si sociabila pentru masaj pentru om de afaceri. Nu este necesara experienta. Colaborare pe termen lung. Salariu atractiv. Trimite foto si descriere pe e-mail; jansophist@yahoo.com

62. **DOMNISOARE** noi pt. salon masaj Sweet Touch. Locatie centrala, la vila. Zona spa cu jacuzzi, cafe-bar. Curat, civilizat, legal, cauta fete frumoase si cu bun simt, la fel ca cele existente; ☎0731.398.991/ 0751.770.600 salonsweettouch@yahoo.com www.sweettouch.ro

63. **DOMNISOARE** noi pt. salon masaj Sweet Touch. Locatie centrala, la vila. Zona spa cu jacuzzi, cafe-bar. Curat, civilizat, legal, cauta fete frumoase si cu bun simt, la fel ca cele existente; ☎0731.398.991/ 0751.770.600 salonsweettouch@yahoo.com www.sweettouch.ro

64. **DOMNISOARE** noi pt. salon masaj Sweet Touch. Locatie centrala, la vila. Zona spa cu jacuzzi, cafe-bar. Curat, civilizat, legal, cauta fete frumoase si cu bun simt, la fel ca cele existente; ☎0731.398.991/ 0751.770.600 salonsweettouch@yahoo.com www.sweettouch.ro

65. **DOMNISOARE** si doamne pt. conversatii online minim 18 ani, engleza mediu, cu/ fara exp. Oferim cazare, bonusuri, costumatii, sedinte foto, training 24/24, comision pana la 75 %, concursuri etc. Vino, **3.000 $;** ☎0762.062.918/ 0763.267.125 contact@dcistudio.ro www.dcistudio.ro

66. **DOMNISOARE** si doamne pt. conversatii online minim 18 ani, engleza mediu, cu/ fara exp. Oferim cazare, bonusuri, costumatii, sedinte foto, training 24/24, comision pana la 75%, concursuri etc. Vino, **3.000 $;** ☎0762.062.918/ 0763.267.125 contact@dcistudio.ro www.dcistudio.ro

67. **DOMNISOARE** si doamne pt. conversatii online minim 18 ani, engleza mediu, cu/ fara exp. Oferim cazare, bonusuri, costumatii, sedinte foto, training 24/24, comision pana la 75%, concursuri etc. Vino, **3.000 $;** ☎0762.062.918/ 0763.267.125 contact@dcistudio.ro www.dcistudio.ro

68. **DOMNISOARE** si doamne pt. conversatii online minim 18 ani, engleza mediu, cu/ fara exp. Oferim cazare, bonusuri, costumatii, sedinte foto, training 24/24, comision pana la 75%, concursuri etc. Vino, **3.000 $;** ☎0762.062.918/ 0763.267.125 contact@dcistudio.ro www.dcistudio.ro

69. **DOMNISOARE** si doamne pt. conversatii online minim 18 ani, engleza mediu, cu/ fara exp. Oferim cazare, bonusuri, costumatii, sedinte foto, training 24/24, comision pana la 75%, concursuri etc. Vino, **3.000 $;** ☎0762.062.918/ 0763.267.125 contact@dcistudio.ro www.dcistudio.ro

70. **DOMNISOARE** si doamne pt. conversatii online minim 18 ani, engleza mediu, cu/ fara exp. Oferim cazare, bonusuri, costumatii, sedinte foto, training 24/24, comision pana la 75%, concursuri etc. Vino, **3000 $;** ☎0762.062.918/ 0763.267.125 contact@dcistudio.ro www.dcistudio.ro

71. **DOMNISOARE** si doamne pt. conversatii online minim 18 ani, engleza mediu, cu/ fara exp. Oferim cazare, bonusuri, costumatii, sedinte foto, training 24/24, comision pana la 75%, concursuri etc. Vino, **3.000 $;** ☎0762.062.918/ 0763.267.125 contact@dcistudio.ro www.dcistudio.ro

72. **DOMNISOARE** si doamne pt. conversatii online minim 18 ani, engleza mediu, cu/ fara exp. Oferim cazare, bonusuri, costumatii, sedinte foto, training 24/24, comision pana la 75%, concursuri etc. Vino, **3.000 $;** ☎0762.062.918/ 0763.267.125 contact@dcistudio.ro www.dcistudio.ro

73. **DOMNISOARE** si doamne pt. conversatii online minim 18 ani, engleza mediu, cu/ fara exp. Oferim cazare, bonusuri, costumatii, sedinte foto, training 24/24, comision pana la 75%, concursuri etc. Vino, **3.000 $;** ☎0762.062.918/ 0763.267.125 contact@dcistudio.ro www.dcistudio.ro

74. **DOMNISOARE** si doamne pt. conversatii online minim 18 ani, engleza mediu, cu/ fara exp. Oferim cazare, bonusuri, costumatii, sedinte foto, training 24/24, comision pana la 75%, concursuri etc. Vino, **3.000 $;** ☎0762.062.918/ 0763.267.125 contact@dcistudio.ro www.dcistudio.ro

75. **DOMNISOARE** si doamne pt. conversatii online minim 18 ani, engleza mediu, cu/ fara exp. Oferim cazare, bonusuri, costumatii, sedinte foto, training 24/24, comision pana la 75%, concursuri etc. Vino, **3.000 $;** ☎0762.062.918/ 0763.267.125 contact@dcistudio.ro www.dcistudio.ro

76. **FATA** caut colega, pentru activitatea de stream online. Am experienta. Castiguri substantiale. ☎0729.302.348

77. **FATA,** videochat fete si cupluri, cu sau fara experienta, minim 18 ani, oferim conditii excelente, carte de munca, camere individuale, bonus angajare 200 $, comision 50-70%, plata zi/ bilunar. Nerva Traian, **2.500 $/ luna;** ☎0733.607.633/ 0763.497.616 fantesystudio@yahoo.com

78. **FETE** cu/ fara experienta pt. conversatii online. Procente intre 50- 80%, bonus in prima saptamana de lucru, legal 100 %, plata dupa primele 2 saptamani de la angajare, fara limite de varsta, Adelaine Studio, **3.000 $/luna;** ☎0741.216.753/ 0730.846.181 adelainejo@yahoo.com

79. **FETE** cu/ fara experienta, indiferent de varsta si aspect, zona ultracentrala, bonusuri zilnice, saptamanale, perioada, luna, tombole. Program flexibil, contract de colaborare, plati saptamanale/ bilunare, **2.000 $;** ☎0767.116.660 amfstudio.ro

80. **FETE** cu/ fara experienta, indiferent de varsta si aspect, zona ultracentrala, bonusuri zilnice, saptamanale, perioada, luna, tombole. Program flexibil, contract de colaborare, plati saptamanale/ bilunare, **2.000 $;** ☎0767.116.660 amfstudio.ro

81. **FETE** cu/ fara experienta, indiferent de varsta si aspect, zona ultracentrala, bonusuri zilnice, saptamanale, perioada, luna, tombole. Program flexibil, contract de colaborare,plati saptamanale/bilunare, **2.000 $;** ☎0767.116.660 amfstudio.ro

82. **FETE** cu/fara experienta pentru conversatii online, adult/ non-adult, echipament HD, camere individuale, comisioane intre 50%-80% bilunar, seriozitate, sedinte foto profesionale, program flexibi, locatia in vila, ☎0767.129.820 simplu.studio2010@gmail.com

83. **FETE minim 18 ani pentru Charisma Studio. Cerinte: limba engleza nivel mediu, cu/ fara experienta, training, bonusuri, sedinte foto, suport tehnic 24/24, comision 60%, plata zilnica, program flexibil, locatii centrale. Hai sa facem bani zambind; ☎0768.660.088/ 0724.112.788 office@charisma-studio.ro**

84. **FETE** pentru conversatii online.Venit lunar pana la 4.500 $. Bonus angajare 300 $, contract de munca, plata zilnic/ bilunar, locatii centrale + detalii pe site, **4.500 $;** ☎0763.089.972/ 0766.905.905/ 0730.872.297 office@beyou-studio.ro www.beyou-studio.ro

85. **FETE** pentru conversatii online.Venit lunar pana la 4.500$. Bonus angajare 300$, contract de munca, plata zilnic/ bilunar, locatii centrale +detalii pe site; ☎0763.089.972/ 0766.905.905/ 0730.872.297 office@beyou-studio.ro www.beyou-studio.ro

86. **FETE** pt. masaj, serioase, cu varsta peste 18 ani, conditii legale de munca incluzand contract de munca, cazare, pentru interviu: Anda; ☎0767.554.513

87. **FETE** pt. masaj, serioase, cu varsta peste 18 ani, conditii legale de munca incluzand contract de munca, cazare, pentru interviu: Anda; ☎0767.554.513

88. **FETE si cupluri pentru conversatii online in cadrul studioului sau de acasa. Program flexibil, comision 60% plata la zi. Cerinte: limba engleza nivel mediu. De restul ne ocupam noi; ☎0768.660.088/ 0741.619.429 office@no2studio.ro**

89. **FETE** videochat, Unirii 3 min. metrou, min. 18 ani comision 60 %, program full sau part-time bonus angajare 100 $, poze profesionale, echipament HD, engleza mediu, cunostinte minime operare PC, **4.000 $;** ☎0768.862.408 interviu.lollitastudio@yahoo.com

90. **FETE** vrei sa iti alegi programul cum vrei tu sa fumezi in camera si sa nu ai reguli stupide plus amenzi, Privattstudio angajeaza fete cu sau fara experienta procent 50% bonus angajare pe bune; ☎0760.102.711/ 0747.528.310 office.privatstudio@gmail.com www.privattstudio.com

★★★★★★★★★★★★★★★★★★★★

91. **FETE, ANGAJAM FETE PENTRU MASAJ. CASTIGURI MARI, DE PANA LA 4000 €+30% DIN CONSUMATIE. CLIENTELA STRAINA, FORMATA. EXPERIENTA NU ESTE NECESARA. SE OFERA CAZARE SI CONTRACT DE MUNCA. CONTACT NON STOP, 4.000 €/LUNA; ☎0741.014.490/ 0747.374.023 MASSAGEBEMONCHERI@GMAIL.COM WWW.MONCHERIMASSAGE.COM**

★★★★★★★★★★★★★★★★★★★★

92. **FETE,** adolescente. Privattstudio angajeaza fete cu experienta sau fara experienta pentru sesiuni online program la alegere sedinnte foto gratuite suport 24/7. Fa-ne o vizita, ☎0760.102.711/ 0747.528.310 office.privatstudio@gmail.com www.privattstudio.com

93. **FETE,** adolescente. Privattstudio angajeaza fete cu experienta sau fara experienta pentru sesiuni online program la alegere sedinnte foto gratuite suport 24/7. Fa-ne o vizita; ☎0760.102.711/ 0747.528.310 office.privatstudio@gmail.com www.privattstudio.com

94. **FETE,** adolescente. Privattstudio angajeaza fete cu experienta sau fara experienta pentru sesiuni online program la alegere sedinnte foto gratuite suport 24/7. Fa-ne o vizita; ☎0760.102.711/ 0747.528.310 office.privatstudio@gmail.com www.privattstudio.com

95. **FETE,** angajam fete si cupluri in studio si de acasa (procent 80%) cu sau fara experienta, aspectul fizic si limba engleza nu sunt importante program flexibil, bonusuri lunare. Detalii interviu sect. 2, **2.000 $;** ☎0766.993.653

96. **FETE,** baieti cupluri pt. activitate videochat in cele mai bune conditii-program flexibil, vila, camere individuale, lux, lb engleza nu este obligatorie, bonusuri, minim 18 ani, posibilitate cazare gratis, discretie max **1.500 €;** ☎0732.769.926/ 0768.053.171

97. **FETE,** Black studio angajeaza fete/baieti, cunoscatori lb engleza pt socializare pe net. 500$ bonus angajare (fete), lux, salariu fix 2.000 L/luna (fete), comis pana la 70%, cazare gratuita, id mess: operator_calculator, **3.000 $;** ☎0769.471.485/ 0727.951.412 angajari@black-studio.ro www.black-studio.ro

98. **FETE,** Black studio angajeaza fete/baieti, cunoscatori lb engleza pt socializare pe net. 500$ bonus angajare (fete), lux, salariu fix 2.000 L/luna (fete), comis pana la 70%, cazare gratuita, id mess: operator_calculator, **3.000 $;** ☎0769.471.485/ 0727.951.412 angajari@black-studio.ro www.black-studio.ro

99. **FETE,** Black studio angajeaza fete/baieti, cunoscatori lb engleza pt socializare pe net. 500$ bonus angajare (fete), lux, salariu fix 2.000 L/luna (fete), comision pana la 70%, cazare gratuita, id mess: operator_calculator, **3.000 $;** ☎0769.471.485/ 0727.951.412 angajari@black-studio.ro www.black-studio.ro

100. **FETE,** carte de munca, comision de 70 %, salariu garantat, camere individuale cu baie proprie, sauna. Suport tehnic 24/24, personal feminin, program flexibil, metrou Unirii. Aplica acum, **5.000 $;** ☎0733.025.655 angajari@unique-studio.ro http://unique-studio.ro

101. **FETE,** doamne, angajare in conditii legale, cu sau fara experienta. Oferim plata bilunar, comisioane si bonusuri avantajoase, locatie in vila de lux, central, apropiere metrou, camere individuale, seriozitate, **2.000 $;** ☎0731.573.982 confesions.studio@yahoo.com

102. **FETE,** doamne, angajare in conditii legale, cu sau fara experienta. Oferim plata bilunar, comisioane si bonusuri avantajoase, locatie in vila de lux, central, apropiere metrou, camere individuale, seriozitate, **2.000 $;** ☎0731.573.982 confesions.studio@yahoo.com

103. **FETE,** doamne, angajare in conditii legale, cu sau fara experienta. Oferim plata bilunar, comisioane si bonusuri avantajoase, locatie in vila de lux, central, apropiere metrou, camere individuale, seriozitate, **2.000 $;** ☎0731.573.982 confesions.studio@yahoo.com

104. **FETE,** FlyStudio angajeaza modele videochat cu sau fara experienta, comision negociabil 50-70%, plata zilnic sau bilunar, cazare, costumatii, training, promovare, locatii centrale, seriozitate, **3.500 $;** ☎0735.101.800/ 0764.525.451 newflystudio@yahoo.com

105. **FETE,** min. 18 ani cu/ fara experienta pt. videochat. Plata la zi sau bilunar, program part / full time, cazare, trainer, suport tehnic, abonament la solar, piscina, fitness, poze profesionale, zona Dristor, **1.500 $;** ☎0763.463.033/ 0732.521.354 conversatii_online@yahoo.com

106. **FETE,** min. 18 ani cu/ fara experienta pt. videochat. Plata la zi sau bilunar, program part / full time, cazare, trainer, suport tehnic, abonament la solar, piscina, fitness, poze profesionale, zona Dristor, **1.500 $;** ☎0763.463.033/ 0732.521.354 conversatii_online@yahoo.com

107. **FETE,** min. 18 ani cu/ fara experienta pt. videochat. Plata la zi sau bilunar, program part / full time, cazare, trainer, suport tehnic, abonament la solar, piscina, fitness, poze profesionale, zona Dristor, **1.500 $;** ☎0763.463.033/ 0732.521.354 conversatii_online@yahoo.com

108. **FETE,** min. 18 ani cu/ fara experienta pt. videochat. Plata la zi sau bilunar, program part / full time, cazare, trainer, suport tehnic, abonament la solar, piscina, fitness, poze profesionale, zona Dristor, **1.500 $;** ☎0763.463.033/ 0732.521.354 conversatii_online@yahoo.com

109. **FETE,** minim 18 ani pt sesiuni online, limba engleza mediu, cu/ fara exp. Oferim cazare, training, bonusuri, contract si carte de munca, sedinte foto profi gratis, suport tehnic 24/24, locatii centrale, **3.000 $;** ☎0762.062.918/ 0763.267.125 contact@dcistudio.ro www.dcistudio.ro

110. **FETE,** minim 18 ani pt sesiuni online, limba engleza mediu, cu/ fara exp. Oferim cazare, training, bonusuri, contract si carte de munca, sedinte foto profi gratis, suport tehnic 24/24, locatii centrale, **3.000 $;** ☎0762.062.918/ 0763.267.125 contact@dcistudio.ro www.dcistudio.ro

111. **FETE,** minim 18 ani pt sesiuni online, limba engleza mediu, cu/ fara exp. Oferim cazare, training, bonusuri, contract si carte de munca, sedinte foto profi gratis, suport tehnic 24/24, locatii centrale, **3.000 $;** ☎0762.062.918/ 0763.267.125 contact@dcistudio.ro www.dcistudio.ro

112. **FETE,** minim 18 ani pt sesiuni online, limba engleza mediu, cu/ fara exp. Oferim cazare, training, bonusuri, contract si carte de munca, sedinte foto profi gratis, suport tehnic 24/24, locatii centrale, **3000 $;** ☎0762.062.918/ 0763.267.125 contact@dcistudio.

LOCURI DE MUNCĂ

194. **PERSOANE** cu sau fara experienta care doresc un impuls financiar in scurt timp. Oferta: plata zilnica sau alegere, noi bonusuri motivante, program flexibil, la alegere, conditii optime de lucru, sedinte foto profesionale, contract legal de munca. Conditii: minimum 18 ani, cunostinte limba engleza, cunostinte utilizare pc, seriozitate, pt. studio nou videoconversatii, banutii rapid; ☎0761.312.133/ 0721.841.489

195. **PERSOANE.** Banuti rapid, studio nou videochat, angajam persoane cu sau fara experienta care doresc un impuls financiar in scurt timp. Oferta: plata zilnica sau la alegere, noi bonusuri motivante, program flexibil, la alegere, conditii optime de lucru, sedinte foto profesionale, contract legal de munca. Conditii: minim 18 ani, cunostinte limba engleza, cunostinte utilizare PC, seriozitate; ☎0761.312.133/ 0721.841.489

196. **PERSONAL** feminin pentru conversatii online, adult/ non-adult. Echipament HD, camere individuale, suport tehnic, comisioane intre 50%-80% cu plata la 2 saptamani, seriozitate, confidentialitate, program flexibil, locatie vila, ☎0767.129.820 simplu.studio2010@gmail.com

197. **PERSONAL, Andrei Anghel este numele meu detin 3 saloane masaj terapeutic si angajez cenralist tel., secretara si maseuze cu sau fara experienta. Oferim carte de munca, salariu fix+ comision, program flexibil, 2.500 L; ☎0732.943.895**

198. **RECEPTIONERA** salon de masaj in centrul vechi, program flexibil, salariu plus comision, limba engleza, **1.800 L;** ☎0724.618.784

199. **RECEPTIONISTA** salon, program flexibil, central, tanara, prezenta agreabila, comunicare, conditii avantajoase, **2.500 L;** ☎0760.983.489

200. **STUDENTE** noi pt. salon masaj Sweet Touch. Locatie centrala, la vila. Zona spa cu jacuzzi, cafe-bar. Curat, civilizat, legal, cauta fete frumoase si cu bun simt, la fel ca cele existente; ☎0731.398.991/ 0751.770.600 salon-sweettouch@yahoo.com www.sweet-touch.ro

201. **STUDENTE** noi pt. salon masaj Sweet Touch. Locatie centrala, la vila. Zona spa cu jacuzzi, cafe-bar. Curat, civilizat, legal, cauta fete frumoase si cu bun simt, la fel ca cele existente; ☎0731.398.991/ 0751.770.600 salon-sweettouch@yahoo.com www.sweet-touch.ro

202. **STUDENTE** noi pt. salon masaj Sweet Touch. Locatie centrala, la vila. Zona spa cu jacuzzi, cafe-bar. Curat, civilizat, legal, cauta fete frumoase si cu bun simt, la fel ca cele existente; ☎0731.398.991/ 0751.770.600 salon-sweettouch@yahoo.com www.sweet-touch.ro

203. **STUDENTE** noi pt. salon masaj Sweet Touch. Locatie centrala, la vila. Zona spa cu jacuzzi, cafe-bar. Curat, civilizat, legal, cauta fete frumoase si cu bun simt, la fel ca cele existente; ☎0731.398.991/ 0751.770.600 salon-sweettouch@yahoo.com www.sweet-touch.ro

204. **STUDENTE,** min. 18, studio profesional videochat angajeaza modele cu varsta minima 18 ani, locatie centrala, camere tematice decorate dupa model, exclusiv fete. Se poate opta si pentru un program part-time minim 4 ore/zi, **3.000 $/ luna;** ☎0765.640.271 models.chat27@yahoo.com www.studio-27.ro

205. **STUDENTE,** studio profesional videochat angajeaza modele cu varsta minima 18 ani, locatie centrala, camere tematice decorate dupa model, se poate opta si pentru un program part-time minim 4 ore/zi **3.000 $/luna;** ☎0765.640.271 models.chat27@yahoo.com www.studio-27.ro

206. **SUPORTER** dating site. Esti dornica sa cistigi mai multi bani? Doresti independenta financiara? Cautam doamne si domnisoare ambitioase, frumoase si comunicative. Info si 2,3 poze la adresa de mail, **1.200 €;** bmilanolara@yahoo.com

207. **TANARA** si fara experienta, lb. engleza mediu. Castiga bani din conversatii online, adult/ non-adult. Comisioane 50%-80% plata la 2 saptamani, seriozitate, locatie usor accesibila, angajare imediata, program flexibil, ☎0767.129.820 simplu.studio2010@gmail.com

★★★★★★★★★★★★★★★★★★★★

208. **TINERE MIN 18 ANI. ANGAJAM MODELE CU SI FARA EXPERIENTA, LEGAL, CM, PLATA LA ZI SAU BILUNAR, 50-85%, GARANTAT 3000 RON PE LUNA; ☎0730.438.868/ 0764.873.964 CONTACT@CLASSYCHATSTUDIO.RO CLASSYCHATSTUDIO.RO**

★★★★★★★★★★★★★★★★★★★★

209. **TRAINER** admin fata cu experienta in videochat, cunoscatoare la un nivel avansat a limbii engleze. Trebuie sa ai abilitati de lucru in echipa, ambitie si perseverenta; ☎0773.309.258

210. **TRAINER** admin fata cu experienta in videochat, cunoscatoare la un nivel avansat a limbii engleze. Trebuie sa ai abilitati de lucru in echipa, ambitie si perseverenta; ☎0773.309.258

211. **TRAINER** Unique Studio angajeaza trainer, tura de dupa-amiaza (6 ore), fata cu experienta in videochat, aspect fizic placut, ingrijit, vesela, pozitiva, comunicativa. Metrou Unirii, salariu atractiv, CM; ☎0733.025.655 angajari@unique-studio.ro http://unique-studio.ro

212. **TRAINER** Unique Studio angajeaza trainer, tura de dupa-amiaza (6 ore), fata cu experienta in videochat, aspect fizic placut, ingrijit, vesela, pozitiva, comunicativa. Metrou Unirii, salariu atractiv, CM; ☎0733.025.655 angajari@unique-studio.ro http://unique-studio.ro

213. **TRAINER,** esti comunicativa, cunosti lb. engleza, ai experienta in domeniu si ai o personalitate puternica, daca da inseamna ca esti viitoarea noastra colega. Te asteptam sa ne contactezi pentru interviu; ☎0768.012.232/ 0733.796.745 hr@7evensinsstudio.ro 7evensinsstudio.ro

214. **TRAINER,** esti comunicativa, cunosti lb. engleza, ai experienta in domeniu si ai o personalitate puternica, daca da inseamna ca esti viitoarea noastra colega. Te asteptam sa ne contactezi pentru interviu; ☎0768.012.232/ 0733.796.745 hr@7evensinsstudio.ro 7evensinsstudio.ro

215. **TRAINER,** esti comunicativa, cunosti lb. engleza, ai experienta in domeniu si ai o personalitate puternica, daca da inseamna ca esti viitoarea noastra colega. Te asteptam sa ne contactezi pentru interviu; ☎0768.012.232/ 0733.796.745 hr@7evensinsstudio.ro 7evensinsstudio.ro

216. **TRAINER,** esti comunicativa, cunosti lb. engleza, ai experienta in domeniu si ai o personalitate puternica, daca da inseamna ca esti viitoarea noastra colega. Te asteptam sa ne contactezi pentru interviu; ☎0768.012.232/ 0733.796.745 hr@7evensinsstudio.ro 7evensinsstudio.ro

217. **TRAINER,** esti comunicativa, cunosti lb. engleza, ai experienta in domeniu si ai o personalitate puternica, daca da inseamna ca esti viitoarea noastra colega. Te asteptam sa ne contactezi pentru interviu; ☎0768.012.232/ 0733.796.745 hr@7evensinsstudio.ro 7evensinsstudio.ro

218. **TRAINER,** esti comunicativa, cunosti lb. engleza, ai experienta in domeniu si ai o personalitate puternica, daca da inseamna ca esti viitoarea noastra colega. Te asteptam sa ne contactezi pentru interviu; ☎0768.012.232/ 0733.796.745 hr@7evensinsstudio.ro 7evensinsstudio.ro

219. **TRAINER,** esti comunicativa, cunosti lb. engleza, ai experienta in domeniu si ai o personalitate puternica, daca da inseamna ca esti viitoarea noastra colega. Te asteptam sa ne contactezi pentru interviu; ☎0768.012.232/ 0733.796.745 hr@7evensinsstudio.ro 7evensinsstudio.ro

220. **TRAINER,** esti comunicativa, cunosti lb. engleza, ai experienta in domeniu si ai o personalitate puternica, daca da inseamna ca esti viitoarea noastra colega. Te asteptam sa ne contactezi pentru interviu; ☎0768.012.232/ 0733.796.745 hr@7evensinsstudio.ro 7evensinsstudio.ro

221. **TRAINER,** Luxury Studio angajeaza trainer. Ai lucrat ca model si vrei sa incerci ceva nou? Beneficiezi de carte de munca, pachet salariat atractiv si program flexibil; ☎0740.557.687 www.luxury-studio.ro

222. **TRAINER,** personal feminin cu experienta. Cerinte: limba engleza avansat, sociabila, punctuala, dornica de afirmare. Salariu motivant, alatura-te echipei noastre; ☎0764.744.990 www.privattstudio.com

223. **TRAINER,** personal feminin cu experienta. Cerinte: limba engleza avansat, sociabila, punctuala, dornica de afirmare. Salariu motivant, alatura-te echipei noastre; ☎0764.744.990 www.privattstudio.com

224. **TRAINER,** personal feminin cu experienta. Cerinte: limba engleza avansat, sociabila, punctuala, dornica de afirmare. Salariu motivant, alatura-te echipei noastre; ☎0764.744.990 www.privattstudio.com

225. **TRAINER,** personal feminin cu experienta. Cerinte: limba engleza avansat, sociabila, punctuala, dornica de afirmare. Salariu motivant, alatura-te echipei noastre; ☎0764.744.990 www.privattstudio.com

226. **TRAINER,** Unique Studio angajeaza trainer, tura de dupa-amiaza (6 ore), fata cu experienta in videochat, aspect fizic placut, ingrijit, vesela, pozitiva, comunicativa. Metrou Unirii, salariu atractiv, CM; ☎0733.025.655 angajari@unique-studio.ro http://unique-studio.ro

227. **UNIRII,** Angajam doamne si domnisoare, carte de munca declarata, camere individuale, conditii ultramoderne, castiguri de minim 1.500 $, training personalizat- permanent, fotografii profesionale, bonusuri, **2.500 $;** ☎0761.744.612/ 0766.377.137 office.studio.star@gmail.com

228. **VIDEOCHAT** de acasa, fete/cupluri pentru videochat de acasa, commision 70%, plata la 2 saptamani, Romania nu are aces, aspect fizic placut, sociabil/a, engleza nivel conversational, **1.500 $/ luna;** ☎0765.870.602 angels.studi0@yahoo.com

229. **VIDEOCHAT** Laguna Studio angajeaza modele videochat. Salariu mediu 5.500 ron. Comision minim 55%. Bonus angajare platit in prima zi de munca. Banii pe cartea de munca. Singura cerinta: cunoasterea limbii engleze, **5.500 L;** ☎0761.261.101/ 0729.296.166 angajari@laguna-studio.ro http://www.laguna-studio.ro

230. **VIDEOCHAT** Laguna Studio angajeaza modele videochat. Salariu mediu 5.500 ron. Comision minim 55%. Bonus angajare platit in prima zi de munca. Banii pe cartea de munca. Singura cerinta: cunoasterea limbii engleze, **5.500 L;** ☎0761.261.101/ 0729.296.166 angajari@laguna-studio.ro http://www.laguna-studio.ro

231. **VIDEOCHAT** Laguna Studio angajeaza modele videochat. Salariu mediu 5.500 ron. Comision minim 55%. Bonus angajare platit in prima zi de munca. Banii pe cartea de munca. Singura cerinta: cunoasterea limbii engleze, **5.500 L;** ☎0761.261.101/ 0729.296.166 angajari@laguna-studio.ro http://www.laguna-studio.ro

232. **VIDEOCHAT** Laguna Studio angajeaza modele videochat. Salariu mediu 5.500 ron. Comision minim 55%. Bonus angajare platit in prima zi de munca. Banii pe cartea de munca. Singura cerinta: cunoasterea limbii engleze, **5.500 L;** ☎0761.261.101/ 0729.296.166 angajari@laguna-studio.ro http://www.laguna-studio.ro

233. **VIDEOCHAT,** Laguna Studio angajeaza modele videochat. Salariu mediu 5.500 ron. Comision minim 55%. Bonus angajare platit in prima zi de munca. Banii pe cartea de munca. Singura cerinta: cunoasterea limbii engleze, **5.500 L;** ☎0761.261.101/ 0729.296.166 angajari@laguna-studio.ro http://www.laguna-studio.ro

234. **VIDEOCHAT,** Laguna Studio angajeaza modele videochat. Salariu mediu 5.500 ron. Comision minim 55%. Bonus angajare platit in prima zi de munca. Banii pe cartea de munca. Singura cerinta: cunoasterea limbii engleze, **5.500 L;** ☎0761.261.101/ 0729.296.166 angajari@laguna-studio.ro http://www.laguna-studio.ro

235. **VIDEOCHAT,** Laguna Studio angajeaza modele videochat. Salariu mediu 5.500 ron. Comision minim 55%. Bonus angajare platit in prima zi de munca. Banii pe cartea de munca. Singura cerinta: cunoasterea limbii engleze, **5.500 L;** ☎0761.261.101/ 0729.296.166 angajari@laguna-studio.ro http://www.laguna-studio.ro

236. **VIDEOCHAT,** Laguna Studio angajeaza modele videochat. Salariu mediu 5.500 ron. Comision minim 55%. Bonus angajare platit in prima zi de munca. Banii pe cartea de munca. Singura cerinta: cunoasterea limbii engleze, **5.500 L;** ☎0761.261.101/ 0729.296.166 angajari@laguna-studio.ro http://www.laguna-studio.ro

237. **VIDEOCHAT,** Laguna Studio angajeaza modele videochat. Salariu mediu 5.500 ron. Comision minim 55%. Bonus angajare platit in prima zi de munca. Banii pe cartea de munca. Singura cerinta: cunoasterea limbii engleze, **5.500 L;** ☎0761.261.101/ 0729.296.166 angajari@laguna-studio.ro http://www.laguna-studio.ro

21 Cereri locuri de muncă LOCURI DE MUNCĂ

1. **ACORD** ajutor persoanelor imobilizate cau greu deplasabile cu prog. intern. Rog seriozitate; ☎0763.297.655

2. **AGENT** securitate, experienta, dorec angajare, 49 de ani, ziua 3/1, noaptea 1/1; ☎0731.710.614

3. **ASISTENT** BFT caut loc de munca in domeniul meu; ☎0768.477.336

4. **AUTORIZAT,** cu experienta si calificare in electrica, sanitare, constructii, administrez imobile si case, domenii; ☎0732.210.210

5. **BONA** cu experienta si recomandari, iubitoare de copii, ingrijesc copil pe termen lung; ☎0731.810.510

6. **BUCATAR** cu experienta preparate traditionale, internationale, peste, fructe de mare, plita. Angajare pe termen lung; ☎0765.961.374

7. **CADRU** didactic, pensionara, supraveghez ta teme copii clasa pregatitoare si cls. I-II, Cartier Berceni; ☎0767.972.302

8. **CAUT** loc de munca in Anglia, Germania si Italia,ajutor bucatar, spalat vase, curatenie. Rog seriozitate. ☎0723.981.025

9. **CAUT** sa ofer ingrijire unei persoane varstnice, gatit, piata, medicatie, plimbari, regim intern, exclus relatii; ☎0727.132.984

10. **COPII,** batrani, fac menaj, gatesc; ☎0763.475.389/ 0763.475.389

11. **CROITORESE** (3) cautam de lucru la domiciliul nostru, orice poate fi posibil; ☎0735.521.655/ 0727.597.345

12. **CURATENIE** generala sau de intretinere, precum si menaj. Rog seriozitate; ☎0766.407.109

13. **DOAMNA** 67 ani, fac menaj la persoane in varsta, plimb caini; ☎0723.732.637

14. **DOAMNA** doresc sa fac menaj la familii sau birouri (full time sau part time), rog seriozitate; ☎0724.660.034

15. **DOAMNA** fara obligatii familiale doresc sa lucrez ca bona interna; ☎0758.389.525

16. **DOAMNA** fara obligatii familiale, doresc sa lucrez ca bona in regim intern; ☎0747.841.289

17. **DOAMNA** respectabila, 38 ani, casatorita, ofer servici pt. ingrijire varstnici cu dizabilitati. Detin experienta; ☎0724.724.244

18. **DOAMNA** serioasa de 60 ani doresc sa ingrijesc batrana sau batran pe timpul noptii; ☎0724.075.068

19. **DOAMNA** serioasa, 60 ani, cu frica de Dumnezeu, fara vicii, doresc sa ingrijesc batrana intern. Rog seriozitate; ☎0730.982.354

20. **DOAMNA** serioasa, pensionara cu referinte, doresc sa fac menaj 1-2 zile pe saptamana la fam. serioasa ☎0752.970.467

21. **DOAMNA,** 56 ani, cu experienta caut ingrijire batrana sau batran, cu 2 weekenduri pe luna; ☎0763.190.900

22. **DOMN** serios ingrijesc persoane imobilizate (cu experienta) pt. salariu modest; ☎0746.711.632

23. **DORESC** angajare agent de securitate in zona Otopeni, Baneasa, Casa Presei Libere. Am 52 de ani, 1,71/93, atestat, numai cu contract de munca; ☎0768.345.318

24. **FARMACIST** primar, 72 ani, doresc angajare. Mentionez ca am lucrat pana in iunie 2015; ☎0726.731.214

25. **FOCHIST** autorizat ISCIR si maseur calificat pensionar doresc angajare fochis-maseur sau paznic; ☎0727.025.787

26. **FOCHIST** autorizat si instalator caut post la imobile birouri, centre comerciale, blocuri, hoteluri etc.; ☎0740.051.846

27. **FOST** maistru la Amiro SA, om serios caut loc de munca sofer, administrator vila, paznic; ☎0765.641.911 titisebe@gmail.com

28. **FOSTA** infirmiera, 60 ani, casatorita, doresc sa am grija de batran(a) sau copii. Rog seriozitate. ☎0728.972.071

29. **IMI** ofer serviciul pentru ingrijire (femeie) Program de noapte. Rog seriozitate, numai femeie; ☎0765.269.722

30. **INFIRMIERA** si asistenta ingrijim batrani, bolnavi cu 10 L/ h, recomandare si experienta; ☎0727.451.919

31. **INGRIJESC** batrani, am experienta, interna, ofer toate serviciile care sunt necesare. Prefer apropiere Dristor; ☎0730.409.278

32. **INGRIJIRE** batrani, doamna in varsta de 49 ani, nefumatoare, decenta, cu experienta in domeniu, caut loc de munca-ingrijire batrani, copii, cu regim intern in tara sau strainatate. Rog seriozitate; ☎0769.417.576

33. **MENAJERA** 47 ani, caut sa lucrez joia pt. o familie. Ofer si cer seriozitate; ☎0759.120.953

34. **MENAJERA,** doamna 48 ani, harnica si curata, doresc sa fac menaj de 2 ori pe saptamana la o familie de oameni seriosi in Bucuresti, rog maxima seriozitate; ☎0765.041.672

35. **PENSIONARA** 57 ani, plimb caini in zona Maica Domnului; ☎021.243.17.42

36. **SOFER** B, C, D, E, 43 ani, atestat marfa si persoane, experienta intern si international, caut loc de munca sau colaborare part-time, detin duba 3,5 tone; ☎0766.969.050

37. **SOFER** B/C din 1990, experienta, 45 de ani, fara evenimente rutiere, cazier curat, fost angajat M.I, abilitati de comunicare, serios, corect, sociabil, dispus la program prelungit si deplasari lungi. Rog angajare/colaborare, ☎0762.751.085 sofer.cu.experienta.vasta@gmail.com

38. **SOFER** cat. B caut loc de munca; ☎0723.712.287

39. **SOFER,** 47 ani, serios, familist, antialcool, devotat, condus preventiv, solicit angajare sofer personal, protocol, familii, firme, dispus deplasari, domiciliu Colentina; ☎0765.431.775

40. **SUPRAVEGHEZ** copil de la 0 ani la 10 ani; ☎0726.553.961

41. **TANAR** 20 ani permis cat. B, solicit angajare firma; ☎0724.069.159

42. **TANAR** 28 ani. Buna ziua. Ma numesc George, am 28 de ani, locuiesc in Bucuresti. Joburi anterioare: Orange.es (operator), Mapn (departament logistic), cameraman (video-editor). Limbi straine: spaniola (avansat), engleza (mediu); ☎0756.863.617 Mixreggaeton1st@gmail.com

43. **TANAR** absolvent Facultatea de Constructii, experienta minima doresc angajare in cadrul proiectarilor constructii civile; ☎0723.645.556

22 Garsoniere IMOBILIARE VÂNZĂRI

1. **1 DECEMBRIE 1918** et. 4/5, 17 mp, garsoniera, conf. 3, libera, bloc stradal reabilitat termic, centre comerciale, mijloace transport, **11.000 €;** ☎021.345.33.00/ 0744.207.261 dan.prest@yahoo.com

2. **1 DECEMBRIE 1918** apropiere Circa 13, stradal, semidec., et. 10/10, 19 mp, conf. 2, complet renovata, imbunatatiri, foarte curata, discutabil, **20.000 €;** ☎0727.627.827

3. **1 DECEMBRIE 1918 Postavarul et. 9/10, 20 mp, garsoniera conf. 2, libera, bloc stradal, gaze, mijloace transport in fata blocului, centre comerciale, discutabil. 19.000 €; ☎0744.207.261/ 021.345.33.00 dan.prest@yahoo.com**

4. **1 DECEMBRIE 1918** Titan, 18 mp, etaj 2, vand gars. cf. 3, f, g, t, lift, izolat, gaze, caldura, apa calda, **13.500 €;** ☎0768.097.693

5. **1 DECEMBRIE 1918,** 18 mp, cf.3, g, f, t, lift, gaze, stradal, et.2, **16.500 €;** ☎0768.097.693

6. **1 DECEMBRIE BULEVARD,** et. 10/10, gars. cf. 2, stradal, bloc civilizat, toate imb., scara curata, renovat recent, apropiere metrou, piata, Auchan, fara probleme, merita vazuta pentru acest pret, acte la zi, **19.300 €;** ☎0722.612.915/ 0766.360.676

Imobiliare vânzări GARSONIERE

Media şi Evoluţia preţurilor

Vânzări garsoniere

Medie realizată în baza ofertelor publicate în ziarul Anunţul Telefonic

ZONA	23 octombrie 2014	23 octombrie 2015	%
1 Decembrie	28,299	29,930	6 %
Alba Iulia/ O. Goga	45,536	49,115	8 %
Aparatorii Patriei	25,370	27,472	8 %
Apusului	24,620	28,601	16 %
Armeneasca/ Bd. Dacia	36,518	38,098	4 %
Baba Novac IOR	32,853	34,440	5 %
Baicului / Socului	30,253	29,510	-2 %
Basarabia/ Muncii	29,536	30,829	4 %
Brancoveanu	28,659	26,978	-6 %
Bucurestii Noi	32,500	40,265	24 %
Calarasilor	44,935	30,275	-33 %
Camil Ressu	29,573	33,666	14 %
Cismigiu	33,442	30,875	-8 %
Crangasi	37,567	41,393	10 %
Doamna Ghica	31,062	32,636	5 %
Dorobanti	41,384	46,854	13 %
Dristorului	31,510	33,938	8 %
Favorit	29,382	31,760	8 %
Fundeni	30,615	27,694	-10 %
Ghencea	29,766	32,597	10 %
Giulesti Sarbi	32,300	25,750	-20 %
Gorjului	28,388	33,444	18 %
Grivita/ Gara de Nord	30,208	40,500	34 %
Grozavesti	33,500	46,579	39 %
Iancului	34,246	37,360	9 %
Lacul Tei	33,812	37,768	12 %
Mantuleasa/ H. Botev	26,000	30,100	16 %
Marasesti	44,825	40,889	-9 %
Metalurgiei	25,403	26,840	6 %
Mihai Bravu/ Miraj	33,168	34,982	5 %
Minis	30,107	30,890	3 %
Moghioros	26,462	30,444	15 %
Mosilor	30,388	29,752	-2 %
Nicolae Grigorescu	28,919	29,314	1 %
Obregia	26,189	26,498	1 %
Pajura	26,064	27,375	5 %
Piata Rahova	18,986	23,269	23 %
Piata Romana	33,238	31,335	-6 %
Piata Sudului	27,525	34,852	27 %
Piata Victoriei	30,908	36,517	18 %
Razoare/ Drumul Sarii	36,316	34,000	-6 %
Salaj	22,495	19,529	-13 %
Sebastian	29,637	32,390	9 %
Stefan cel Mare	38,006	34,100	-10 %
Timisoara	27,606	31,350	14 %
Tineretului	41,160	43,900	7 %
Universitate	37,704	36,449	-3 %
Vacaresti	31,516	34,450	9 %
Valea Oltului	30,623	34,282	12 %
Virtutii	36,329	39,225	8 %
Vitan Barzesti	29,067	34,593	19 %
Vitan Mall	39,134	42,804	9 %

7. **1 DECEMBRIE,** dec., et. 3/10, 32 mp, stradal, cf. I, bloc mixt, imbunatatiri moderne, pret negociabil, ☎0721.275.684/ 021.627.40.10

8. **1 DECEMBRIE,** Fiat, aproape de Administratia Financiara, semidec., et. 7/10, 33 mp, confort 1, bloc 1981, amenajata cu totul nou, mobilata utilata modern, acte la zi, libera, se accepta credit, merita, **31.999 €;** ☎0728.879.796

9. **1 MAI,** Pod Constanta, adiacent Sos. Chitilei, la numai 4 min. de metrou 1 Mai, dec., 47 mp, 2015, ap. noi cu 1 camera (40-49 mp): 39.000- 43.000 €, 2 camere (59-70 mp): 55.000-68.000 €, 3 camere (85-99 mp): 75.000-85.000 €, **39.000 €;** ☎0730.072.548/ 0742.908.707 office@tpmanagement.ro www.tpmanagement.ro

10. **13 SEPTEMBRIE** Prosper dec., et. parter/8, 42 mp, 1989, cf. 1, renovata recent, g, f, p, t, um, ac, sanitare si electrice noi, usi interioare schimbate, acces rapid, mijloace transport, cadastru, intabulare, accept credit, **38.500 €;** ☎0763.517.792

11. **13 SEPTEMBRIE,** Motoc, dec., et. parter/8, 40 mp, 1990, scara curata, monitorizat video gresie, faianta, usa metalica, parchet, t, usi interioare noi, renovat 2015, parc, scoala, gradinita, Mall la 2 min. aces rapid centru, acte in regula, cad intab, energetic, **40.500 €;** ☎0755.528.814

12. **13 SEPTEMBRIE,** Novaci, dec., 42 mp, 1988, la cheie, parter, gresie, faianta, parchet, termopan, usi noi, instalatii noi, apropiere Kaufland, bloc monitorizat video, acte la zi, negociabil, **38.500 €;** ☎0727.395.455/ 0768.835.410

13. **13 SEPTEMBRIE,** Palatul Parlamentului, strada Sabinelor, dec., et. parter/3, 47 mp, 2015, super oferte, finisaje incluse in pret, centrala termica individuala, TVA inclus, regim mic de inaltime, lift, **45.200 €;** ☎0727.722.222 office@theconcept.ro www.theconcept.ro

14. **13 SEPTEMBRIE,** Prosper, dec., et. parter/8, 42 mp, 1989, cf. 1, renovata recent G, F, P, T, UM, AC, sanitare si electrice noi, usi interioare schimbate, acces rapid mijloace transport, cadastru, intabulare, accept credit, particular, **38.500 €;** ☎0761.828.185

15. **13 SEPTEMBRIE,** Prosper, dec., et. 3/4, 34 mp, 2015, imobil nou, beton+caramida, izolat termic, tamplarie Rehau, finisaje alegere, incalzire centrala termica proprie, lift, garsoniere dec.e, luminoase, acces imediat Unirii, dezvoltator, **40.000 €;** ☎0723.551.494

16. **13 SEPTEMBRIE,** Sebastian, dec., et. 8/8, 40 mp, 1990, confort 1, bloc mixt, gresie, faianta, parchet, t, usa metalica aer conditionat, baie renovata recent, 1 balcon, intabulat, se vinde cu mobila de bucatarie, aragaz si hota, OVA 67757, **38.500 €;** ☎0737.504.516 office@catalog-rezidential.ro www.catalog-rezidential.ro

17. **ALBA IULIA,** dec., et. 9/9, 1990, bloc mixt, termopan, liber, intabulare, **52.900 €;** ☎0723.627.544

18. **ALEXANDRIEI** Cora Bragadiru-Cartierul Independentei dec., et. 1/3, 38 mp, 2015, garsoniera spatioasa cu balcon situata intr-un bloc nou finalizat finisata la cheie centrala proprie loc de parcare tva 5% inclus Particular **22.500 €;** ☎0762.438.069 aparta-mentenoiberceni@gmail.com

19. **ALEXANDRIEI,** Cora, 2015, confort 1, suprafata utila 31.63, bucatarie inchisa, balcon, toate utilitatile, zona in plina dezvoltare, se accepta credit, plata la dezvoltator, **25.000 €;** ☎0760.654.548/ 021.440.22.49 conceptimobiliare@yahoo.com www.conceptimobiliare.ro

20. **ALEXANDRIEI,** Soseaua 5 min. Cora, Leroy Merlin, Cartier Rezidential Independentei, Ratb 302, dec., et. 2/3, 32 mp, 2015, blocuri mixte, la dezvoltator, garsoniere, 2 si 3 camere (29.000 € - 43.000 €), finisate, toate utilitatile, centrala termica, **21.000 €;** ☎0724.955.610/ 0721.019.959

21. **ALEXANDRU OBREGIA,** dec., 30 mp, 2014, oferta zilei, bloc nou, centrala proprie, gresie, faianta, parchet, usa metalica, termopan, obiecte sanitare. Ideala pentru investitie, statie RATB, parc, spatii verzi, Mall - Piata Sudului, **29.000 €;** ☎0729.349.080 office@ideal-residence.ro www.ideal-residence.ro

22. **ALUNISULUI** Brancoveanu metrou 10 min, dec., et. parter/3, 40 mp, 2015, garsoniera, curte, bloc nou, parcare subterana. Se preda la cheie. Direct Dezvoltator- 10% discount pt plata integralaT.V.A 5% inclus, **53.850 €;** ☎0770.590.507 violetaimob81@gmail.com

23. **AMALIA REZIDENT,** Mizil, dec., et. 1/4, 34 mp, 2016, direct dezvoltator, gars, beton, caramida, termp 6 cam, usi Italia interior, um exterior, lift com 0, credit PC, ip, finaliz aprilie 2016, g, f, p, t, um, **32.500 €;** ☎0768.388.298/ 0746.542.773/ 0769.437.775 amaliarezident@yahoo.com

24. **AMALIAREZIDENT,** Mizil, dec., et. 1/4, 34 mp, 2016, direct dezvoltator, gars, beton, caramida, termopan 6 cam, usi Italia interior, um exterior, lift com 0, credit PC, ip, finaliz aprilie 2016, g, f, p, t, um, **32.500 €;** ☎0768.388.298/ 0746.542.773/ 0769.437.775 amaliarezident@yahoo.com

25. **AMZEI PIATA** Romana semidec., et. 6/6, 54 mp, 1935, transformata in ap. cu 2 camere, spatios, 2 ac, usa metalica, termopan, mobilat, utilat, masina spalat vase, terasa, la 5 minute de mers pe jos de ASE, deasupra magazinului Nick, **59.000 €;** ☎0733.558.800 ioana@hotellevor.com

26. APARATORII PATRIEI, metrou, direct dezvoltator vand gars. - studio in bloc nou construit, finisaje la alegere, toate utilitatile, 40.500 €; ☎0721.805.158/ 0722.297.332 gabriela@metropolitanresidence.ro

27. APARATORII PATRIEI, Metropolitan Residence, 43 mp, direct dezvoltator studio tip 4, in bloc nou, in constructie, compartimentare din caramida, finisaje moderne la alegere, in zona Aparatorii Patriei - Berceni, in imediata vecinatate a statiei de metrou Aparatorii Patriei, 40.500 €; ☎0736.362.110 ramona@metropolitanresidence.ro

28. **APUSULUI,** in zona, dec., et. 9/10, particular, cf.1, **32.500 €;** ☎0728.201.398/ 0723.387.846

29. **APUSULUI,** Belsugului, Militari, Pacii, 7 min. metrou Pacii, 1 min. de B-dul Iuliu Maniu, dec., 44 mp, gars., direct dezvoltator, bloc nou, balcon, parcare, finisaje premiun, g, f, p, t, um, centrala proprie Ariston, contoare gaz + apa + Enel, lift, interfon, bloc beton + caramida, izolat termic, fonic, acces rapid RATB, centre comerciale. Acceptam Prima Casa/ ipotecar, comision 0, preturi incepand cu **35.000 €;** ☎0734.497.016/ 0724.761.057 www.militaribelsuguluiresidence.ro

30. **BAICULUI** Gara de Est, et. 1/4, 17 mp, cf. 3, bloc reabilitat, toate imbunatatirile, curata, gaze, doua focuri caldura radet, acte la zi, mobilata, **12.500 €;** ☎0766.360.676/ 0722.612.915

31. **BARBU VACARESCU** Gheorghe Titeica, dec., et. 1/5, 40 mp, 2010, confort 1, bloc nou, toate utilitatile, centrala proprie, se vinde mobilata, utilata, parcare proprie, bloc mixt, **39.999 €;** ☎0766.400.300 neagut65@gmail.com

32. **BASARABIA,** Arena Natinala, Socului, Mega Mall, semidec., et. 7/10, 32 mp, 1986, renovata complet, gresie, faianta, parchet, termopan, usi interior schimbate, usa metalica la intrare, libera, cadastru intabulare, **32.000 €;** ☎0743.274.565/ 0756.116.070 office@acorimobiliare.ro

33. **BASARABIA,** Diham, 7 minute metrou, et. 7/8, 32 mp, 1986, bloc mixt(1986), reabilitat, amenajata, mobilata, utilata, libera, negociabil 34.800 €. OVA 65916, vec. Titan, Nicolae Grigorescu, Chisinau, Parc National, Costin Georgian, **34.800 €;** ☎0737.504.516 office@catalog-rezidential.ro www.catalog-rezidential.ro

34. **BERCENI** dec., et. 1/4, 32 mp, 2015, garsoniera situata intr-o locatie superba, zona rezidentiala, in apropierea mijloacelor de transport in comun (metrou Dimitrie Leonida), **25.600 €;** ☎0784.977.733 alexandru.badea20@gmail.com

35. **BERCENI** - Grand Arena, et. 3/4, 32 mp, 2013, garsoniera, confort 1, spatioasa, complex nou, gresie, faianta, parchet, termopan, usa metalica, centrala, mobilata si utilata modern, AC, discutabil, **30.000 €;** ☎0762.938.868 marcela@markimobiliare.ro

36. **BERCENI** -metrou dec., et. parter, 37 mp, 2015, garsoniera disponibila intr-un ansamblu rezidential nou cu regim de inaltime P+5 se vinde complect finisat, direct dezvoltator, comision 0%. **29.600 €;** ☎0787.525.643

37. **BERCENI** 5 min Metrou dec., et. 1/5, 32 mp, 2015, garsoniera bloc nou stradal la cheie centrala parchet gresie faianta etc totul nou comision 0% dezvoltator **25.600 €;** ☎0722.123.963 m.ciocea@gmail.com

38. **BERCENI** 8 min metrou, dec., et. 1/3, 31 mp, 2015, garsoniera noua. Se preda la cheie, bucatarie inchisa, balcon, lift. Accept credit, pret valabil pt. cash. Fara comision, **23.000 €;** ☎0787.525.604 madalinatomaimob@gmail.com

39. **BERCENI** Alexandru Obregia - zona Big Berceni, et. 9/10, gars. cf. 2 sporit, g, f, p, t, um, cada baie, **24.000 €;** ☎0721.299.861

40. **BERCENI** Bd. Alexandru Obregia, apropiere metrou piata Sudului, et. 5/10, 34 mp, 1979, urgent, bloc stradal, 2 lifturi, garsoniera este recent renovata cu imbunatatiri multiple, mobila bucatarie, spatii depozitare, termopane, ac, **32.900 €;** ☎0724.254.252/ 0749.462.644

41. **BERCENI** Dimitrie Leonida - 8 minute metrou, dec., et. 1/4, 32 mp, 2015, garsoniera cu bucatarie inchisa si balcon, foarte spatioasa, etaj intermediar, loc de parcare subteran, lift, **24.300 €;** ☎0733.825.550/ 0787.525.631

42. **BERCENI** Pta Resita-Luica dec., et. 1/3, 40 mp, 2015, garsoniera spatioasa, bloc nou finalizat finisata la cheie centrala termica proprie acces rapid ratb Direct proprietar accept credit reducere 5% la cash **32.000 €;** ☎0762.438.069 aparta-mentenoiberceni@gmail.com

43. **BERCENI** Sector 4, semidec., 37 mp, 2015

Imobiliare vânzări GARSONIERE

115. **DRISTOR,** Ramnicu Sarat, semidec., et. 2/10, 29 mp, 1987, etaj 2/ 10, bloc mixt, renovat, parchet, gresie, faianta, termopan, usa metalica, aer conditionat, mobilata, utilata, vecinatati: Vitan, Nicolae Grigorescu, Dristor, Ramnicu Valcea, Splai Unirii, **34.500 €;** ☎0773.877.466 bogdan.paicu@city-estate.ro www.city-estate.ro

116. **Drumul Taberei** semidec., et. 2, 35 mp, PLAZA-etajul 3/10, 35mp, gresie, faianta, termopan, usa metalica, mobilat si utilat **32.500 €;** ☎0760.276.504 www.liderimob.ro

117. **DRUMUL TABEREI** 1 Mai, Sibiu, semidec., et. 3/10, 33 mp, 1975, confort 1, gresie, faianta (bucatarie) contorizata, libera, acte, accept credit, **31.500 €;** ☎0786.325.401

118. **DRUMUL TABEREI** 34 stradal, semidec., et. 7/9, 32 mp, confort 1, libera, gresie, faianta, termopan, geam la bucatarie in exterior, usa metalica, aer conditionat, libera, 2 lifturi, acte cash, **31.500 €;** ☎0786.325.401

119. **DRUMUL TABEREI** 34, stradal, semidec., et. 2/9, 33 mp, confort 1, curat, contorizat, libera, fara imbunatatiri, cadastru, intabulare, accept credit, **34.000 €;** ☎0786.325.401

120. **DRUMUL TABEREI Crinul de Padure, et. 6/9, 22 mp, 1978, cf. II, gaze, apa calda, imbunatatiri de lux, ☎0785.184.778**

121. **DRUMUL TABEREI** Favorit et. 3/10, 31 mp, 1975, cf.1, gresie, faianta, usa metalica, curata, libera, **31.500 €;** ☎0768.100.982

122. **DRUMUL TABEREI** Posta, Piata Moghioros, str. Valea Prahovei, semidec., et. 2/9, 39 mp, confort 1, libera, balcon, parchet, termopane, **33.000 €;** ☎0722.568.283

123. **DRUMUL TABEREI,** dec., et. 1/4, 35 mp, confort 1, renovata, masina de spalat, aragaz, frigider, aer conditionat, usa metalica, bloc mixt, etaj 1, hol locuibil, internet, se vinde complet mobilata, **38.500 €;** ☎0721.895.850 marinelacimpoeru@yahoo.com

124. **DRUMUL TABEREI,** Billa, semidec., et. 9/9, 33 mp, confort 1, terasa refacuta, gresie, faianta, parchet, aer conditionat, usa metalica, acte, 2 lifturi, **26.800 €;** ☎0786.325.401

125. **DRUMUL TABEREI,** Billa, pe alee, semidec., et. parter/9, 33 mp, 1976, garsoniera fara imbunatatiri, cadastru, intabulare, energetic, libera, **29.000 €;** ☎0722.295.546/ 0762.285.797

126. **DRUMUL TABEREI,** Compozitorilor, semidec., et. 8/9, 32 mp, 1978, loc parcare, parchet, gresie, faianta, termopan, interior renovat, pret usor negociabil, **35.500 €;** ☎0723.118.758/ 021.430.37.40 stentorintermed@yahoo.com

127. **DRUMUL TABEREI,** Drumetul, Bd. 1 Mai (adiacent Sibiu), semidec., 32 mp, etaj 8, totul nou renovata 2015, apropiere Kaufland, Auchan, Billa, Parc Moghioros, situata stradal, libera. impecabila; **35.500 €;** ☎0769.315.116 www.completimobiliare.ro

128. **DRUMUL TABEREI,** Favorit, Sibiu, et. 3/10, 34 mp, 1974, 3/10, libera, curata, confort 1, balcon, intabulare se accepta credit, negociabil, **32.000 €;** ☎0786.325.400

129. **DRUMUL TABEREI,** Frigocom, dec., et. parter/4, 34 mp, 1973, confort 1, imbunatatiri - gresie, faianta, parchet, termopan, usa metalica, boxa, acte, **35.000 €;** ☎0730.556.914 www.imo-zone.ro

130. **DRUMUL TABEREI,** Mega Image, str. Sibiu, semidec., et. 5/10, 30 mp, 1975, et. 5, renovata, gresie, faianta, parchet, termopan, usa metalica, acte facute, accept credit, libera bloc civilizat cu 2 lifturii apropiere Afi Cotroceni, Militari, Crangasi, **31.500 €;** ☎0724.370.636/ 0724.262.436 mfirut@yahoo.com

131. **DRUMUL TABEREI,** Piata Moghioros, semidec., et. 6/10, 22 mp, renovata, termopan, usa metalica, aer conditionat, zona deosebita, multa verdeata, centrala proprie, piata, intretinere foarte mica, la cheie, se poate muta, **22.000 €;** ☎0721.242.956

132. **DRUMUL TABEREI,** Plaza, semidec., et. 4/10, 33 mp, 1976,cm 1, amenajata recent, gresie, faianta, parchet, termopan, usa metalica, 2 lifturi, balcon inchis, stradal, credit, cash, libera, **33.500 €;** ☎0720.376.880

133. **DRUMUL TABEREI,** Plaza, stradal, semidec., et. 7/10, 42 mp, 1976, 2 camere, confort 2, etaj 7/10, gresie, faianta, parchet, termopan contorizat, fara balcon eliberabil, acte cash pret de garsoniera, **34.500 €;** ☎0786.325.401

134. **DRUMUL TABEREI,** Prelungirea Ghencea, SunRise Rezidence, Sere, 36 mp, 2011, confort 1, etaj 3/ 5, centrala termica, gresie, faianta, termopan, mobilata si utilata, bloc civilizat, arata impecabil, poze reale, **35.000 €;** ☎0722.792.039/ 0722.554.934 alexandru.barceanu@yahoo.com

135. **DRUMUL TABEREI,** Sibiu, 1 Mai (fost Compozitorilor), 33 mp, confort 1, etaj 5/10, doua lifturi, curata, libera, **31.500 €;** ☎0722.792.039/ 0722.554.934 alexandru.barceanu@yahoo.com

136. **DRUMUL TABEREI,** zona Mall Plaza, strada Crinul de Padure, nr. 3, Bloc G 6, scara 1, etaj 7, sect. 6. dec., et. 7/10, 17 mp, renovata recent, mobilata si utilata, **21.000 €;** ☎0726.704.065 amdflviadi@yahoo.com

137. **FERDINAND,** Mihai Bravu, in spatele liceului Iulia Hasdeu, cateva minute de metrou Iancului, semidec., et. 4/10, 31 mp, 1965, imbunatatita complet, se vinde mobilata si utilata cu aragaz, frigider, masina de spalat, tv, hota, ac, comision 0%, neg., **38.800 €;** ☎0721.471.702/ 021.673.30.70 adrian@sincronimobiliare.ro www.sincronimobiliare.ro

138. **FERENTARI,** dec., 38 mp, 2015, garsoniera confort 1, parter, 1, 2, 3, centrala, balcon, imbunatatiri, avans 10.000 €, rate fara dobanda, **18.000 €;** ☎0733.383.900/ 0768.509.570/ 0733.381.880/ 0768.172.981

139. **FERENTARI,** vand gars. cf. 3, curata, gaze, centrala termica, **8.600 €;** ☎0766.298.597/ 0751.231.181

140. **FERENTARI,** Livezilor, et. 4/4, gars., cf. 3, libera, toate actele, **7.000 €;** ☎0763.588.573

141. **FERENTARI,** Str. Livezilor, et. 1/4, gars. cf. 3, cu imb., proprietar, acte, cadastru, disc. **9.000 €;** ☎0763.307.033

142. **FERENTARI,** str. Vitioarei, et. 1/4, vand gars. cf. 3, cu gaze, apa calda, rece, gresie, faianta baie, bucatarie, usa termopan baie, usa metal, bloc curat, particular, acte, **9.200 €;** ☎0760.605.614

143. **FLOREASCA ZONA,** 36 mp, 1964, gars., demisol, exclus intermediari, **39.000 €;** ☎0726.288.927

144. **FLOREASCA,** dec., et. 4/5, 33 mp, 1950, zona civilizata, cladire fara risc, constructie deosebita frumoasa, reabilitata, ascensor, balcon terasa, baie aerisire, centrala de apartament, parchet, ideala birou, studio, locuinta, sunati acum, **38.500 €;** ☎0722.871.755/ 0766.486.240

145. **FLOREASCA,** zona ultracentrala, dec., et. demisol/2, 31mp mp, 1959, proprietar, acte la zi, garsoniera mare, la cheie, mobilata, utilata, totul nou in garantie, liniste, langa parc, toate mijl de transp, ideala locuinta, intretinere de la 25 lei/luna, negociabil, **45000 €;** ☎0722.222.863

146. **FUNDENI** semidec., 38 mp, 2015, garsoniera se afla in imobil nou pe structura de beton si compartimentare din caramida porotherm. Într-o zona linistita ferita de aglomeratia orasului **24.700 €;** ☎0731.152.705 alexandru.filip@newcityresidence.com

147. **FUNDENI,** semidec., 37 mp, 2015, garsoniera in bloc nou, structura de beton si compartimentare caramida. Direct dezvoltator, comision 0%, zona linistita, ferita de aglomeratie si poluare, **24.050 €;** ☎0731.152.705 alexandru.filip@newcityresidence.com

148. **FUNDENI,** dec., 40 mp, 2013, garsoniera, finalizat, imobil 4 etaje, toate utilitatile, rate la dezvoltator, semifinisata sau la cheie, gresie, faianta, parchet, centrala proprie, s+p+4e, Prima Casa, proprietar, **28.000 €;** ☎0769.401.695 niculaedanut2012@gmail.com www.residencefundeni.ro

149. **GIULESTI CALEA,** semidec., et. 2/7, 39 mp, 2015, spatioasa, finalizata, finisata, la cheie, centrala individuala, 2 lifturi, curte interioara, loc de parcare, boxa la parter, comision 0, prima casa, **29.900 €;** ☎0727.722.222 office@theconcept.ro www.theconcept.ro

150. **GIURGIULUI** soseaua, City Mall, dec., et. 3/5, 39 mp, 2014, complex rezidential, bloc nou, lift exterior, finisaje de lux, centrala, gresie, faianta, parchet la alegere, apartamentul se preda la cheie, stradal langa tramvaiul 7, 25, **33.700 €;** ☎0786.262.798

151. **GIURGIULUI SOSEAUA,** Piata Progresul, Luica, dec., et. 5/5, 33 mp, 2015, bloc nou, finalizat, finisaje incluse in pret, obiecte sanitare in baie, centrala termica individuala, lift, comision 0, **33.700 €;** ☎0721.800.055 Office@theconcept.ro Www.theconcept.ro

152. **GIURGIULUI SOSEAUA,** Piata Progresul, Luica, dec., et. 5/5, 33 mp, 2015, bloc nou, finalizat, finisaje incluse in pret, obiecte sanitare in baie, centrala termica individuala, lift, comision 0, **33.700 €;** ☎0786.262.798 office@theconcept.ro www.theconcept.ro

153. **GIURGIULUI,** Biserica Toporasi, semidec., et. demisol/4, 27 mp, 2013, bloc nou, stradal, dotata cu central proprie pe gaz, amenajata, mobilata si utilata, contorizata, curent electric, gaz, apa, aproape de supermarket, scoala, Ratb, libera, la cheie, **18.500 €;** ☎0723.540.507/ 0762.797.652

154. **GIURGIULUI,** Soseaua, City Mall, dec., et. 1/5, 39 mp, 2014, complex rezidential, bloc nou, lift exterior, finisaje de lux, centrala, gresie, faianta, parchet la alegere, apartamentul se preda la cheie, stradal langa tramvaiul 7, 25, **34.200 €;** ☎0786.262.798

155. **GRIGORESCU,** Titan, Trapezului, semidec., et. 2/3, 39 mp, 2015, imobil nou, s(parcare)+d+p+2e+m, modern, direct dezv, accept credit bancar/ipotecar, predare ianuarie 2016, 10 min. metrou, finisaje la alegere, centrala proprie, geam Tripan, red. 3%la plata in avans, **33.900 €;** ☎0758.234.495/ 0758.090.101 rusu.c@vbi.ro www.vbi.ro

156. **GROZAVESTI,** metrou, in incinta Parcului Politehnicii, dec., et. 5/8, 38 mp, 2015, caramida Porotherm 100 %, finisaje premium, centrala proprie, 2 lifturi, complex spatii verzi, paza, piscina interioara, sala fitness, acces Militari, Crangasi, **47.900 €;** ☎0723.551.494 catalin.novuminvest@gmail.com www.novuminvest.ro

157. **GROZAVESTI,** Splai, dec., et. 2/9, 39 mp, 2015, bloc nou aflat in incinta parcului Politehnica, bloc din caramida pdec., finisaje lux, parchet 10 mm, centrala proprie, lift, metrou 400 m, Ratb, centre comerciale, direct dezvoltator, **47.900 €;** ☎0733.513.171 marilena.novuminvest@gmail.com

158. **GROZAVESTI,** Splai, dec., et. 2/9, 39 mp, 2015, bloc nou aflat in incinta parcului Politehnica, bloc din caramida, finisaje lux, parchet 10 mm, centrala proprie, lift, metrou 400 m, Ratb, centre comerciale, direct dezvoltator, **47.900 €;** ☎0722.434.557 gabriel.novuminvest@gmail.com

159. **IANCULUI** Mega Image, apropiere metrou, dec., et. 7/10, 36 mp, 1980, mobilata, utilata, libera, acte la zi, negociabil. Mihai Bravu, Obor, Avrig, Elev Stefanescu OVA 68448, **38.999 €;** ☎0737.504.516 office@catalog-rezidential.ro www.catalog-rezidential.ro

160. **IANCULUI,** 4 min. metrou, et. 8/10, 31 mp, 1981, spatioasa, fara imbunatatiri, contorizata, intabulare, libera, scara curata, bloc civilizat, zona linistita, apropiere Ferdinand, Vatra Luminoasa, Parcul National, ocazie. Ideal investitie. Agentie, **31.999 €;** ☎0766.187.784

161. **IANCULUI,** metrou, semidec., et. parter/10, 31 mp, confort 1, balcon, imbunatatiri, **37.000 €;** ☎0761.680.662

162. **IANCULUI,** metrou, semidec., et. parter/10, 31 mp, confort 1, balcon, imbunatatiri, apropiere metrou, negociabil, **39.000 €;** ☎0721.972.915

163. **ILEANA COSANZEANA STRADA, nr. 23-25 corp A, 47 mp, urgent, parter cu terasa 16 mp, imb., 35.000 €; ☎0764.252.369**

164. **JILAVA** Ansamblul Rezidential Gloria, dec., et. parter/4, 34 mp, 2015, centrala proprie infrastructura complexului este finalizata statie de epurare proprie bloc cu lift. Se preda la cheie +loc de parcare gratuit. Accept credit **21.000 €;** ☎0762.438.069 apartamentoiberceni@gmail.com

165. **JILAVA** Ansamblul Rezidential Gloria, dec., et. 2/4, 38 mp, 2015, cu balcon de 3,70 mp infrastructura complexului este finalizata statie de epurare proprie bloc cu lift. Se preda la cheie +loc de parcare gratuit, **22.500 €;** ☎0762.438.069 apartamentoiberceni@gmail.com

166. **JIULUI,** nedec., et. 3/4, 37 mp, 2013, tip studio mobilata si utilata cu electrocasnice noi de ultima generatie, totul nou nefolosit, mobila comanda, sanitarele de calitate, merita vazuta. Exclus intermediari agenti, **45.000 €;** ☎0734.302.368

167. **JIULUI,** nedec., et. 3/4, 37 mp, 2013, tip studio mobilata si utilata cu electrocasnice noi de ultima generatie, totul nou nefolosit, mobila comanda, sanitarele de calitate, merita vazuta. Exclus intermediari agenti, **45.000 €;** ☎0734.302.368

168. **JIULUI,** nedec., et. 3/4, 37 mp, 2013, tip studio mobilata si utilata cu electrocasnice noi de ultima generatie, totul nou nefolosit, mobila comanda, sanitarele de calitate, merita vazuta. Exclus intermediari agenti, **45.000 €;** ☎0734.302.368

169. **KOGALNICEANU,** Statuie, Circa Financiara, dec., et. 3/7, 22 mp, garsoniera confort 2, constructie solida, parchet, geamuri termopan, aer conditionat, plasma termica, renovata recent, totul nou,cadastru, intabulare, **30.000 €;** ☎0722.450.098/ 0766.491.921 office@casarurora.ro

170. **LACUL TEI,** Maica Domnului, Facultatea de Constructii, Parcul Tei, dec., 37 mp, 1987, cf,1 sporit, curata, g, f, p termopan, um, cadastru, intabulare, **37.500 €;** ☎021.380.28.14/ 0737.435.628

171. **LUICA** Giurgiului dec., et. 1/4, 29 mp, 2014, vand garsoniera confort 1, centrala termica, balcon inchis. **26.000 €;** ☎0727.790.180

172. **LUICA,** dec., et. 1/2, 40 mp, 2015, garsoniera, et.1, bloc nou finalizat, 5 min de mers pe jos pana la tramvai. Se preda la cheie. Discount la plata cash, tva 5 % inclus, direct dezvoltator, **32.000 €;** ☎0770.590.507

173. **LUICA,** Soseaua Giurgiului, Piata Progresul, dec., et. parter/5, 34 mp, 2015, complet mobilat, parter inferior, bloc nou, finalizat, finisaje incluse, centrala termica individuala, comision 0, **27.000 €;** ☎0721.800.055 office@theconcept.ro www.theconcept.ro

174. **LUJERULUI,** dec., et. 6/7, 33 mp, 2016, imobil in constructie, finalizare 1 mai situat pe Bdul Uverturii, structura monolid + caramida, centrala proprie, finisaje de lux, comision 0%, direct dezvoltator, **37.900 €;** ☎0746.081.526 apartamentelujerului@gmail.com lujerului-homeresidence.ro

175. **LUJERULUI,** dec., et. parter/7, 25 mp, 2016, imobil in constructie, finalizare 1 mai situat pe Bdul Uverturii, structura monolid + caramida, centrala proprie, finisaje de lux, comision 0%, direct dezvoltator, **28.200 €;** ☎0746.081.526 apartamentelujerului@gmail.com www.lujerului-homeresidence.ro

176. **LUJERULUI,** situat pe Bd-ul Uverturii, dec., et. parter/7, 29 mp, 2016, imobil in constructie, finalizare 1 mai, structura monolit + caramida, centrala proprie, finisaje de lux, comision 0%, direct dezvoltator, **33.300 €;** ☎0746.081.526 apartamentelujerului@gmail.com www.lujerului-homeresidence.ro

177. **MAIOR CORAVU,** Stadion National, Vatra Luminoasa, semidec., et. 3/10, 32 mp, 1970, usa metalica, termopan, gresie, faianta, in curs de reamenajare, libera, toate actele la zi, zona deosebita, bloc impecabil, **37.500 €;** ☎0743.060.805/ 021.341.08.35 contact@stevimobiliare.ro www.stevimobiliare.ro

178. **METALURGIEI** dec., et. 2/4, 39 mp, 2014, amplasata in Bulevardul Metalurgiei, garsoniera se vinde complet finisata, baia complet utilata, contorizare individuala, bransat la toate utilitatile, **29.000 €;** ☎0784.977.733 alexandru.badea20@gmail.com

179. **METALURGIEI** dec., et. 1/4, 40 mp, 2015, garsoniera disponibila intr-un ansamblu rezidential nou cu regim de inaltime P+5 se vinde complect finisat centrala propie, direct dezvoltator. **30.000 €;** ☎0787.525.643

180. **METALURGIEI,** dec., et. 2/4, 38 mp, 2015, garsoniera disponibila intr-un ansamblu rezidential cu regim de inaltime P+4 se vinde coplect finisat direct dezvoltator comision 0%, **29.000 €;** ☎0787.525.643

181. **METALURGIEI,** et. parter/5, 38 mp, 2016, garsoniera in ansamblul rezidential Cartierul Solar - Soarele plateste pentru tine, **30.500 €;** ☎0724.304.900 rodica.popa@premier-estate.eu www.cartierulsolar.ro

182. **METALURGIEI,** Berceni, Grand Arena, dec., 40 mp, 2015, dezvoltator, apartament la cheie, toate utilitatile functionale, consultanta gratuita pentru orice forma de creditare, **29.000 €;** ☎0787.525.644

183. **MIHALACHE ION,** 17 mp, gars. in garaj modificat, parter, g, f, um, t, baie, electricitate, caldura gratis, sector 1, **12.500 €;** ☎0766.480.101

184. **MILITARI** dec., et. 3/3, 36 mp, 2015, bloc finalizat la cheie, 200 m autobuz, finisaje de calitate, contorizari individuale. Zona rezidentiala inverzita, aerisita, Mega Image **27.500 €;** ☎0723.500.717 contact@amadeoresidence.ro www.amadeoresidence.ro

185. **MILITARI** dec., 36 mp, 2015, bloc finalizat la cheie, 200 m autobuz, finisaje de calitate, contorizari individuale. Zona rezidentiala inverzita, aerisita, Mega Image **27.500 €;** ☎0723.500.717 contact@amadeoresidence.ro www.amadeoresidence.ro

186. **MILITARI** dec., 39 mp, 2015, garsoniera la cheie, bloc nou, apometre, centrala propie, balcon, instalatii electrice + sanitare noi, izolatie termica, termopan, usa metalica, structura beton + caramida, **38.500 €;** ☎0734.497.016/ 0724.761.057 residence.belsugului@yahoo.com www.iuliumaniumilitari.ro

187. **MILITARI** dec., et. 5/7, 39 mp, 2014, Residence, bloc finalizat, mutare imediata, finisaje incluse in pret la alegere, centrala termica, contorizare individuala, termopan Veka tripan, **30.200 €;** ☎0722.166.933/ 0723.013.946 vanzari@militari-residence.ro www.militari-residence.ro

188. **MILITARI** -Virtutii- dec., et. parter/4, 42 mp, 1990, cf 1, g, f, p, metrou, tramvai 41, acc. credit. **42.000 €;** ☎0768.195.444 mihaelatara@yahoo.com

189. **MILITARI** Auchan dec., 33 mp, 2015, demisol inalt, predare la cheie, finisaje la alegere, bucatarie inchisa, centrala proprie, tamplarie PVC, geamuri termopan, prize + intrerupatoare. Mijloc transport in fata blocului, lift, pereti caramida, canalizare+ toate utilitatile, negociabil pentru plata cash, comision 0%, **22.700 €;** ☎0734.774.455/ 0744.665.665/ 0784.066.800 contact@royal-residence.ro www.royal-residence.ro

190. **MILITARI** Gorjului, semidec., et. parter/9, 33 mp, 1968, pentru investitie, garsoniera confort 1, renovata complet, pozitie excelenta cu vedere stradala, pretabil spatiu comercial, bloc reabilitat, **36.000 €;** ☎0725.556.900 dianaalbei.khc@gmail.com www.imo-zone.ro

191. **MILITARI** Iuliu Maniu, semidec., et. 2/10, 25 mp, cf. 2, imbunatatiri, 2 min. RATB, apropape metrou, bloc mixt, 2 lifturi, pozitie deosebita, acte, **23.000 €;** ☎0727.745.806/ 0763.698.327

192. **MILITARI** Iuliu Maniu, dec., et. 2/6, 42 mp, 2015, spatiul interior este complet amenajat, beneficiind de urmatoarele finisaje: parchet, placaje cu gresie si faianta in zona de bucatarie, baie, ferestre cu profil PVC si geam termopan, vopsea lavabila, **37.800 €;** ☎0734.497.016/ 0724.761.057

193. **MILITARI** Iuliu Maniu, Gorjului, semidec., 34 mp, 1977, et. 9/10, confort 1, bloc mixt, renovata, gresie, faianta, mochetata, mobilata, usa metalica, libera, langa metrou, Ratb, piata, usor negociabil, apropiere Drumul Taberei, **31.500 €;** ☎0724.370.636/ 0724.262.436 mfirut@yahoo.com

194. **MILITARI** Metrou, 37 mp, 1980, confort 1, etaj 3, g, f, p, **31.000 €;** ☎0769.115.522

195. **MILITARI** Pacii- dec., et. 1/4, 30 mp, 1980, cf.1, parchet, gresie, um, termopane, centrala gaz, 5 min metrou, **30.000 €;** ☎0768.195.444 mihaelatara@yahoo.com

196. **MILITARI** Teatrul Masca, dec., et. 7/8, 42 mp, 1990, confort 1, zona civilizata, renovata integral, mobilata, cadastru intabulare, usor negociabil, **43.500 €;** ☎0730.125.007/ 0730.125.006

197. **MILITARI RESIDENCE,** dec., 45 mp, confort 1, 31-45 mp, bloc nou, reducere 50 €/mp la cash, **24.000 €;**

198. **MILITARI,** dec., 36 mp, 2015, bloc finalizat la cheie, 200 m autobuz, finisaje de calitate, contorizari individuale. Zona rezidentiala inverzita, aerisita, pret promotional, **28.500 €;** ☎0723.500.717 contact@amadeoresidence.ro www.amadeoresidence.ro

199. **MILITARI,** semidec., 30 mp, 2015, garsoniera 40 mpc, gresie, faianta, parchet, termopane 5 camere Salamander, rulouri exterioare, usi Pinum, usa metalica Mega, apa, canal, catv, baie utilata complet, predata la cheie, **24.900 €;** ☎0784.055.610/ 0729.920.624 avangardemilitari@gmail.com www.avangarderezidential.ro

200. **MILITARI,** Apusului, dec., et. 2/7, 47 mp, 2015, imobil nou, dezvoltator, d+p+6e+m, 2 lifturi, balcon, compartimentare caramida, finisata la cheie, loc parcare, mijloc de transport, accept credit, gradinita, magazin, birou vanzari, fara agentii, **33.000 €;** ☎0767.565.131 contact@rezidentialapusului.ro www.rezidentialapusului.ro

201. **MILITARI,** Apusului, nedec., 42 mp, 2015, imobil nou, dezvoltator, d+p+6e, 2 lifturi, balcon, compartimentare caramida, finisata la cheie, loc parcare, mijloc de transport in incinta, accept credit, gradinita, magazin, birou vanzari, cadastru+intabulare, accept credit, **28.000 €;** ☎0767.565.131 contact@rezidentialapusului.ro www.rezidentialapusului.ro

202. **MILITARI,** Apusului, Cocosul Rosu, dec., et. 1/6, 43 mp, 2015, d+p+6e+m, bloc caramida, balcon, la cheie, finisaje la alegere, loc parcare, direct dezvoltator, accept credit, **32.000 €;** ☎0733.901.585

203. **MILITARI,** Apusului, Cocosul Rosu, dec., et. 1/6, 45 mp, 2015, d+p+6e+m, bloc caramida, balcon, la cheie, finisaje la alegere, loc parcare, direct dezvoltator, accept credit, **33.000 €;** ☎0733.901.586

204. **MILITARI,** Gorjului, et. 9/10, 35 mp, 1980, cf.1, bloc mixt, renovata:gresie, faianta, parchet, termopan, mobilata si utilata, apropiere metrou, libera, **30.900 €;** ☎0768.100.982

205. **MILITARI,** Gorjului, dec., et. 9/10, 35 mp, 1980, confort 1 bloc mixt, termopane, usa metalica parchet, acte, merita vazuta, **32.000 €;** ☎0730.125.007/ 0730.125.006 bodi_84@yahoo.com

206. **MILITARI,** Gorjului, semidec., et. 5/10, 32 mp, 1980, confort 1, renovata, g, f, p, t, um, instalatii schimbate, acte, pret negociabil, **35.000 €;** ☎0787.653.292

207. **MILITARI,** Gorjului, dec., et. 3/4, 34 mp, 1983, of.unica, confort 1, garsoniera libera, imbunatatiri, termopan, parchet, usa metalica, acces rapid RATB, metrou, piata, acte, **27.000 €;** ☎0763.698.327/ 0727.745.806

208. **MILITARI,** Iuliu Maniu, semidec., et. 2/10, 23 mp, 1978, bloc mixt, 23,60 mp, usa metalica, gresie, faianta, contorizat gaz, **22.000 €;** ☎0720.592.299

209. **MILITARI,** Iuliu Maniu, et. 2/10, cf. 2, g, f, p, t, eliberabil, cadastru, metrou, disc., **23.000 €;** ☎0744.994.267/ 0768.171.907

210. **MILITARI,** Lujerului, dec., et. 2/4, 28 mp, 1975, garsoniera dec.a, multiple imbunatatiri, centrala termica, termopan, este foarte aproape de Cora, pret usor discutabil, **27.900 €;** ☎0771.256.672

211. **MILITARI,** Lujerului, Piata Veteranilor, semidec., et. 6/10, 33 mp, 1980, 2 lifturi metrou, confort 1, mobilata, utilata, parchet, termopan, usa metalica, foarte curata, scara curata, **35.000 €;** ☎0730.125.007/ 0730.125.006

212. **MILITARI,** Orsova, dec., et. 4/4, 43 mp, 1992, confort 1, imbunatatiri: gresie, faianta, parchet, termopane, usa metalica, **39.000 €;** ☎0728.874.503

213. **MILITARI,** Pacii, et. 1/4, 22 mp, g, f, p, t, libera, cadastru, metrou, disc., **12.500 €;** ☎0744.994.267/ 0768.171.907

214. **MILITARI,** Pacii, Jandarmerie, dec., et. 1/4, 25 mp, 1983, ocazie, confort 2, etaj1/4, renovata total, apropape metrou, RATB, acte, pret ireprosabil, **13.800 €;** ☎0763.698.327/ 0727.745.806

215. **MILITARI,** Politehnica, dec., et. parter/4, 35 mp, 1975, cf.1, bloc mixt, gresie, faianta, mobilata, urgent, **32.900 €;** ☎0768.100.982

216. **MILITARI,** Rosu, dec., et. 1/7, 41 mp, 2015, dezvoltator confort 1 finisaje la alegere, loc de parcare, contorizata individual, mijloc de transport la 5 minute 336 178 106 scoala gradinita piata in zona, accept credit, comision 0 %, ex ag. **33.000 €;** ☎0734.599.719 amyra1_1999@yahoo.com

217. **MILITARI,** Rosu, dec., 27 mp, 2015, gars., bloc nou, bransat la toate utilitatile stradal, garsoniera are balcon, centrala termica, calorifere, se vinde la cheie, **22.900 €;** ☎0729.481.840/ 0761.028.046/ 0748.221.317 eurocasaro@gmail.com www.eurocasaimobiliare.ro

218. **MILITARI,** sector 6 dec., 42 mp, 2015, bloc nou direct dezvoltator, apartamente, garsoniere, predare la cheie, finisajele incluse, lift, centrala, termopan, parchet, gresie, faianta, accept credit ipotecar/prima casa/cash. Preturi incepand de la **27.000 €;** ☎0734.497.016/ 0724.761.057 residence.belsugului@yahoo.com www.iuliumaniumilitari.ro

219. **MILITARI,** Virtutii, 60 mp, etaj 1 din 10, dec., mobilata si utilata, bloc 2009, boxa de 7 metri patrati, parchet, gresie, faianta, termopan, usa metalica, instalatii sanitare noi si ise schimbate, stradal, **48.900 €;** ☎0722.638.934 gigiciufu@yahoo.com

220. **MILITARI,** Virtutii, 60 mp, etaj 1 din 10, dec., mobilata si utilata, bloc 2009, boxa de 7 metri patrati, parchet, gresie, faianta, termopan, usa metalica, instalatii sanitare noi si ise schimbate, stradal, **48.900 €;** ☎0722.525.060 gabrielmanole1@yahoo.com

221. **MINIS,** Salajan, langa piata, cf. 1, instalatii noi, termopan, gresie, faianta, proprietar, neg., ☎0722.704.556

222. **MIZIL** Amalia Rezident, dec., et. 1/4, 34 mp, 2016, direct dezvoltator, gars, beton, caramida, termopan 6 cam, usi Italia interior, um exterior, lift com 0, credit PC, ip, finaliz mai 2016, g, f, p, t, um **32.500 €;** ☎0768.388.298/ 0746.542.773/ 0769.437.775 amaliarezident@yahoo.com

223. **MIZIL** AmaliaRezident, dec., et. 1/4, 34 mp, 2016, direct dezvoltator, gars, beton, caramida, termopan 6 cam, usi Italia interior, um exterior, lift com 0, credit PC, ip, finaliz aprilie 2016, g, f, p, t, um **32.500 €;** ☎0768.388.298/ 0746.542.773/ 0769.437.775 amaliarezident@yahoo.com

224. **MIZIL** AmaliaRezident, dec., et. 1/4, 34 mp, 2016, direct dezvoltator, gars, beton, caramida, termopan 6 cam, usi Italia interior, um exterior, lift com 0, credit PC, ip, finaliz aprilie 2016, g, f, p, t, um **32.500 €;** ☎0768.388.298/ 0746.542.773/ 0769.437.775 amaliarezident@yahoo.com

225. **MIZIL** AmaliaRezident, dec., et. 1/4, 34 mp, 2016, direct dezvoltator, gars, beton, caramida, termopan 6 cam, usi Italia interior, um exterior, lift com 0, credit PC, ip, finaliz aprilie 2016, g, f, p, t, um, **32.500 €;** ☎0768.388.298/ 0746.542.773/ 0769.437.775 amaliarezident@yahoo.com

226. **MIZIL,** Amalia Rezident, dec., et. 1/4, 34 mp, 2016, direct dezv., gars., beton, caramida, termp. 6 cam, usi Italia interior, um exterior, lift, com. 0, credit PC, ip., finaliz. aprilie, g, f, p, t, um la alegere, **32.500 €;** ☎0768.388.298/ 0746.542.773/ 0769.437.775 amaliarezident@yahoo.com

227. **MORARILOR, 27 mp, vand gars., cf. 1, neg., 30.000 €; ☎0764.717.833**

228. **MOSILOR,** aproape Carol, Eminescu, Pizza Hut, metrou Obor, dec., et. parter/8, 33 mp, 1981, garsoniera bloc mixt, imb: gfp, um ideal investitie, momentan inchiriata, cadastru, intabulare, cash, **39.900 €;** ☎021.688.08.67/ 0722.614.867

229. **MOSILOR,** Maria Rosetti, dec., et. 3/4, 30 mp, bl.mixt, caramida, centrala proprie, parchet masiv, posibilitati modificari, balcon, intabulare, zona centrala, linistita, apropiere Carol I, Dacia, Eminescu, Armeneasca, merita cumparata, **34.500 €;** ☎0755.075.903/ 021.252.33.22 iancului@excesimobiliare.ro www.excesimobiliare.ro

230. **MUNCII** (Basarabia) -Arena Nationala, et. 5/10, 32 mp, 1976, in curs de reabilitare, libera, apometre, repartitoare, **31.500 €;** ☎021.319.35.13/ 0723.257.648

231. **MUNCII PIATA** Metrou Muncii, Vatra Luminoasa, dec., et. 6/10, 40 mp, 1982, in bloc mixt, bloc monolit, termopane, gresie, faianta, curat, zona linistita, stradal, **35.000 €;** ☎0721.741.885/ 0765.658.737 trifu.danandrei@yahoo.com www.blocurinoibucuresti.ro

232. **MUNCII,** metrou, dec., et. 6/8, 42 mp, 1987, garsoniera, bloc mixt, gresie, faianta, parchet, termopan, usa metalica. **37.000 €;** ☎0735.883.450/ 021.323.00.10 traian@centralimobiliare.ro www.centralimobiliare.ro

233. **NICOLAE GRIGORESCU,** dec., 41 mp, 2014, oferta ideala - garsoniera dubla, camera zi si dormitor, bloc nou, arhitectura unica, lift exterior sticla, receptie marmura, monitorizare video, finisaje lux, termopan Rehau, acces usor metrou, Parc IOR. **43.350 €;** ☎0729.349.080 office@ideal-residence.ro www.ideal-residence.ro

234. **NICOLAE GRIGORESCU,** Ilioara, Ilioara Apartments, langa Metrou N. Grigorescu, aproape de Parc IOR Titan, Dristor, dec., 37 mp, 2015, imobil nou construit, garsoniere, centrala proprie, predare la cheie, **44.500 €;** ☎0762.710.358/ 0742.317.614 office@cityland.ro www.ilioara-apartments.ro

235. **OBOR** Pantelimon, dec., et. 6/10, 40 mp, 1984, gars., cf. 1, g, f, t, cadastru, f.civilizat, neg., ☎0768.418.685

236. **OBOR,** Ansamblul Obor Towers, situat la 3 minute de metrou, semidec., et. 6/11, 54 mp, 2010, parc cu acces facil la toate mijloacele de transport intr-o zona linistita. Dispune de centrala proprie, imbunatatiri si finisaje de lux, **54.100 €;** ☎0726.197.762/ 0721.451.894

237. **OBOR,** Avrig, semidec., et. 6/11, 54 mp, 2010, Ansamblul Obor Towers, 3 minute de metrou, posibilitate alegere finisaje, apropiere parc, vis-a-vis de primaria sectorului 2, acces facil toate mijloacele de trasnport in comun, **54.100 €;** ☎0735.360.736

238. **OBOR,** Teiul Doamnei, vizavi Sectia 7 Politie, semidec., et. 6/10, 32 mp, 1982, planul 2, cf.1, pe mijloc, orientare est, 2 lifturi, curata, g, f, cadastru, accept credit, **33.500 €;** ☎021.380.28.14/ 0737.435.628

239. **OLTENITEI** Gama Residence, dec., et. parter/5, 37 mp, 2014, imobil nou, disponibil imediat, finisaje calitate, gresie, faianta, parchet, termopan, usa metalica, calorifere Romstal, centrala, utilitati, lift, interfon, balcon, scoli, ratb, pozitie stradala, **34.500 €;** ☎0745.410.365 miugamainvest@gmail.com www.gamainvest.ro

240. **OLTENITEI SOSEAUA** intrare Popesti, dec., et. 3/3, 31 mp, 2013, bloc nou, izolat termic, garsoniera, se vinde la cheie, toate utilitatile, zona curata, accept credit bancar, comision 0%, **25.000 €;** ☎0722.519.815/ 0722.221.688

241. **OLTENITEI SOSEAUA** intrare Popesti, dec., et. 3/3, 31 mp, 2013, bloc nou, izolat termic, garsoniera, se vinde la cheie, toate util

Imobiliare vânzări 2 CAMERE

346. **VITAN,** Mihai Bravu, 3 minute de metrou, Mihai Bravu, dec., 44 mp, 2013, proprietar, nu sunt dezvoltator, 5 garsoniere in acelasi bloc, suprafete de 35, 38, 40, 44 si 54 metri patrati, centrala proprie, balcon, etaj intermediar, **39.999 €;** ☎0763.596.567

347. **VITAN,** Mihai Bravu, 3 minute de metrou, Mihai Bravu, dec., 40 mp, 2013, proprietar, nu sunt dezvoltator, 5 garsoniere in acelasi bloc, suprafete de 35, 38, 40, 44 si 54 mp, centrala proprie, balcon, etaj intermediar, **36.500 €;** ☎0763.596.567

348. **VOLUNTARI** - Ilfov, 50 mp, 2005, vand garsoniera, et. 5, bucatarie separata, camera baie + wc separat, debara, mobbilat nou, **45.000 €;** ☎0730.881.827/ 0730.882.145

23 2 Camere IMOBILIARE VÂNZĂRI

1. **1 DECEMBRIE** dec., et. parter/4, 48 mp, 1970, fara imbunatatiri, preferabil firma, la 3 minute de metrou, liber, cadastru, intabulare, certificat energetic, **40.000 €;** ☎0757.081.242

2. **1 DECEMBRIE 1918,** apropiere metrou, dec., et. parter/3, 44 mp, 2013, g, f, p, t, um, ac, incalzire prin pardoseala, centrala proprie, mobilat si utilat modern, totul nou, dispune de 1 camera tehnica de 7 mp, **41.900 €;** ☎0734.924.731 ungureanu.imobiliare@gmail.com www.21imobiliare.ro

3. **1 DECEMBRIE 1918,** Grigorescu, semidec., et. 1/3, 47 mp, 2015, imobil nou, s(parcare)+d+p+2e+m, modern, direct dezv, accept credit bancar/ ipotecar, predare ianuarie 2016, 10 min. metrou, finisaje la alegere, centrala proprie, geam Tripan, red 3% la plata in avans, **40.900 €;** ☎0758.234.495/ 0758.090.101 rusu.c@vbi.ro www.vbi.ro

4. **1 DECEMBRIE 1918,** Titan, semidec., et. demisol/3, 52 mp, 2015, imobil nou, s(parcare)+d+p+2e+m, modern, direct dezv, accept credit bancar/ ipotecar, predare ianuarie 2016, 10 min. metrou, finisaje la alegere, centrala proprie, geam Tripan, red 3%la plata in avans, **38.500 €;** ☎0758.234.495/ 0758.090.101 rusu.c@vbi.ro www.vbi.ro

5. **1 DECEMBRIE 1918,** Trapezului, Titan, semidec., et. mansarda/3, 54 mp, 2015, imobil nou, s(parcare)+d+p+2e+m, modern, direct dezv, accept credit bancar/ipotecar, pred. ianuarie 2016, finisaje la alegere, centrala proprie, geam Tripan, red. 3% la plata in avans, **46.500 €;** ☎0758.234.495/ 0758.090.101 rusu.c@vbi.ro www.vbi.ro

6. **1 MAI** semidec., et. 7/7, ac, mobilat, utilat, gresie, faianta, termopane, parchet, plasma, **51.500 €;** ☎0721.373.441

7. **1 MAI,** et. 4/7, 52 mp, 2 cam., metrou, avnelopat, amenajat, liber, vand, exclus promovare, **51.000 €;** ☎021.673.66.88/ 0722.644.210

8. **1 MAI,** Ion Mihalache Bulevard, stradal, semidec., et. 4/8, 53 mp, modern, reabilitat termic, etaj 4/8, renovat, finisaje moderne, g, f, p, pvc, ac, metrou 1 Mai (5 min.), balcon inchis, detalii tel, apropiere: Grivita, Domenii, Chibrit, Herastrau, Victoriei, Kiseleff, Pajura, **59.999 €/negociabil;** ☎0784.135.175

9. **1 MAI,** metrou, semidec., et. 4/7, 52 mp, bloc reabilitat, vedere spate, toate actele, disc., **48.000 €;** ☎021.312.78.69/ 0723.378.139/ 0722.610.532 www.imnserv.ro

10. **13 SEPTEMBRIE** Nedeleanu, stradal- la 5 min de lic. Odobleja, dec., et. parter/8, 64 mp, 1989, cf.1, gresie, faianta, parchet, termopan, bloc reabilitat, supraveghere video, disc **55.000 €;** ☎0730.421.581/ 0724.926.765

11. **13 SEPTEMBRIE** Prosper, str. Erou Stanciu George, bl. V90, dec., et. parter/7, 62 mp, zona Sebastian, parter, liber, gresie, faianta, parchet, termopan, usa metalica, particular, **63.000 €;** ☎0757.964.515

12. **13 SEPTEMBRIE,** Drumul Sarii, dec., et. 5/8, 64 mp, 1993, confort 1, 5/8, negociabil, acte ok, gresie, faianta, t, parchet, aer conditionat, usa metalica renovat, mobila bucatarie si dressing hol, apometre si repartitoare, OVA 67729, **75.000 €;** ☎0737.504.516 office@catalog-rezidential.ro www.catalog-rezidential.ro

13. **13 SEPTEMBRIE,** Marriott, dec., et. 7/8, 60 mp, 1987, 2 camere, semiamenajat, centrala, partial mobilat; ☎0733.683.446

14. **13 SEPTEMBRIE,** Marriott, Dental Med, dec., et. 5/8, 62 mp, 1981, 2 camere, geam baie, termopane, loc parcare, cu modificari. Proprietar, **97.000 €;** ☎0733.343.897

15. **13 SEPTEMBRIE,** Panduri, stradal, dec., et. 2/8, 56 mp, 1982, vedere spate, confort 1, negociabil, gresie, faianta, t, parchet, usa metalica semimobilat inclus pret cu mobila de bucatarie si masina de spalat, boxa, parcare, OVA 69071, **85.000 €;** ☎0737.504.516 office@catalog-rezidential.ro www.catalog-rezidential.ro

16. **13 SEPTEMBRIE,** Prosper, dec., et. parter/8, 60 mp, 1990, cf. 1, intrare stradala, bloc monitorizat video, vedere spate, zona linistita, fara inbunatatiri, acte la zi se poate preta si la spatiu comercial pe anumite activitati proprietar, **59.500 €;** ☎0755.528.814

17. **13 SEPTEMBRIE,** Prosper, dec., et. 2/4, 52 mp, 2015, imobil nou, beton+caramida, izolat termic, tamplarie Rehau, finisaje alegere, incalzire centrala termica proprie, lift, dec.e sau open, luminoase, acces imediat Unirii, dezvoltator, **61.000 €;** ☎0723.551.494

18. **13 SEPTEMBRIE,** Prosper, semidec., et. 7/10, 55 mp, 1989, superoferta, ultramodern, lux renovat, cada cu jacuzzi, confort 1, mobilat si utilat nu. Gata de mutat. Foarte curat si calduros, bloc stradal, la 5 min. Casa Poporului, **51.000 €;** ☎0725.691.900/ 0762.079.095

19. **13 SEPTEMBRIE,** Razoare, dec., et. parter/8, 60 mp, 1990, cf. 1, intrare stradala, bloc monitorizat video, vedere spate, zona linistita, fara inbunatatiri, acte i nregula, se poate preda la cheie cu toate finisajele la 65.000 €, acc. credit, proprietar, **59.500 €;** ☎0755.528.814

20. **13 SEPTEMBRIE,** Sebastian, Parc, Kaufland, stradal, 62 mp, 2000, vedere parc, dec., confort 1, etaj 7, gresie, faianta, termopan, parchet, mobilat si utilat, acte, liber, negociabil, **58.500 €;** ☎0722.792.039/ 0722.554.934 alexandru.barceanu@yahoo.com

21. **13 SEPTEMBRIE,** Sebastian, Prosper, dec., et. 4/5, 48 mp, 2014, proprietar, la cheie, cu finisaje deosebite, bloc nou, p+d+2e+m2, ferestre Velux, balcon inchis, lift, certificat energetic, zona linistita, exclus Prima Casa, **48.000 €;** ☎0752.441.131 apartamente2015@gmail.com

22. **ALEXANDRIEI** Cora Bragadiru-Cartierul Independentei dec., et. 1/3, 55 mp, 2015, ap. spatios cu balcon situat intr-un bloc nou finalizat finisat la cheie centrala proprie loc de parcare tva 5% inclus Particular **36.000 €;** ☎0762.438.069 apartamentenoiberceni@gmail.com

23. **ALEXANDRIEI** soseaua Bragadiru Ilfov, dec., 53 mp, 2015, constructie noua P+3, compartimentari caramida, loc parcare, posibilitatea de a va alege finisajele, termosistem 10 cm polistiren, tencuiala decorativa, vecinatati Rahova, Ghencea **35.900 €;** ☎0748.301.300 alin.bobeanu@yahoo.com

24. **ALEXANDRIEI** soseaua, cartier Scandinavia, dec., et. 4/4, 75 mp, 2015, posibil 3, asfalt, canalizare, loc de joaca, statie RATB 302 la 100 m, 75 mp, terasa 12 mp, balcon 2 mp, la cheie, etaj 4+pod, 42.000 €, -5% prin banca, -10% cash, 37.800 €; ☎0744.502.558

25. **ALEXANDRIEI SOSEA,** dec., et. 1/5, 47 mp, calitate superioara intr-o zona linistita, apr. RATB, magazine, parc de copii, lift, canalizare, apa, gaze, curent, la cheie, finisajele la alegere, **28.000 €;** ☎0760.654.548/ 021.440.22.49 www.conceptimobiliare.ro

26. **ALEXANDRIEI SOSEAUA,** Haliu, et. 2/3, 48 mp, 2015, balcon, toate utilitatile, finisaje la cererea clientului, centrala proprie, app de mijloacele de transport, e acc. credit, comision 0%. **31.000 €;** ☎0760.654.541/ 021.440.22.49 www.conceptimobiliare.ro

27. **ALEXANDRIEI,** Sos Alexandriei., Cora, semidec., et. 2/3, 65 mp, 2015, zona vile, foarte bine finisat, foarte spatios, finisaje lux, centrala proprie, cartela acces poarta si usa intrare, usa metalica, foarte luminos, cel mai frumos bloc, **39.900 €;** ☎0721.242.956

28. **ALEXANDRIEI,** Sos., Cartierul Verde, dec., et. parter/3, 72 mp, 2012, gresie, faianta, parchet, um, centrala, termopan, mobila baie+bucatarie inclusa, contoriz individ, loc parcare privat, acces piscina+transport gratuit, paza, liber, accept credit, **47.000 €;** ☎0733.790.903 ionelapalasca@yahoo.com

29. **ALEXANDRIEI,** Soseaua, Rahova, Cartier Rezidential Independentei, 5 min. Cora, Ratb 302, dec., et. 1/3, 45 mp, 2015, acces asfalt, bloc mixt de caramida, apartamente si garsoniere (21.000 €), finisate, toate utilitatile, centrala termica, **29.000 €;** ☎0724.955.610/ 0721.019.959

30. **ALEXANDRU OBREGIA,** dec., et. 5/10, 50 mp, 1980, 2 camere situat pe Al Obregia bloc stradal imbunatatiri se ac credit **43.500 €;** ☎0723.389.967

31. **ALEXANDRU OBREGIA,** Emil Racovita, semidec., et. 6/9, 52 mp, 1970, fara imbunatatiri, **40.000 €;** ☎0732.485.547/ 0721.095.449

32. **ALUNISULU!** Brancoveanu metrou 10 min, dec., et. 3/4, 62 mp, 2015, apartament 2 camere, balcon, bloc nou, parcare subterana.Se preda la cheie. Direct Dezvoltator- 10% discount pt plata integrala T.V.A 5% inclus, **75.300 €;** ☎0770.590.507 violetaimob81@gmail.com

33. **AMALIAREZIDENT,** Mizil, dec., et. 2/4, 57 mp, 2016, direct dezv, 2 cam, constructie beton, caramida, termopan 6 cam, usi Italia interior, usa metalica exterior, lift com 0, credit PC, ipotecar, **55.500 €;** ☎0768.388.298/ 0746.542.773/ 0769.437.775 amaliarezident@yahoo.com

34. **AMALIAREZIDENT,** Mizil, dec., et. 2/4, 55 mp, 2016, direct dezvoltator, 2 cam, beton, caramida, termopan 6 cam, usi Italia interior, usa metalica exterior, lift com 0, credit PC, ip, finaliz aprilie 2016, **53.000 €;** ☎0766.104.953/ 0769.437.775/ 0768.388.298 amaliarezident@yahoo.com

35. **AMALIAREZIDENT,** Mizil, dec., et. 1/4, 50 mp, 2016, direct dezvoltator, 2 cam, beton, caramida, termopan 6 cam, usi Italia interior, usa metalica exterior, lift com 0, credit PC, ip, finaliz mai 2016, **49.000 €;** ☎0769.437.775/ 0746.542.773/ 0768.388.298 amaliarezident@yahoo.com

36. **AMALIAREZIDENT,** Mizil, dec., et. 1/4, 60 mp, 2016, direct dezvoltator, 2 cam, constructie beton, caramida, termopan 6 cam, usi Italia interior, usa metalica exterior, lift com 0, credit PC, ipotecar, **57.000 €;** ☎0768.388.298/ 0746.542.773/ 0769.437.775 amaliarezident@yahoo.com

37. **AMALIAREZIDENT,** Mizil, dec., et. 1/1, 56 mp, 2016, direct dezvoltator, 2 cam, constructie beton, caramida, termopan 6 cam, usi Italia interior, usa metalica exterior, lift com 0, credit PC, ipotecar, **54.000 €;** ☎0766.104.953/ 0769.437.775/ 0768.388.298 amaliarezident@yahoo.com

38. **AMIRAL MURGESCU,** dec., 51 mp, 1984, ap. 2 camere, parter, renovat modern, imbunatatiri, excelent firma, stradal, **55.000 €;** ☎0769.596.432/ 0758.781.774

39. **AMZEI PIATA,** semidec., et. 3/6, 69 mp, 1935, consolidat 2004, vedere si intrare stradale, mobilat si utilat (foto), 2 balcoane, **69.000 €;** ☎0722.638.799 euroskopabc@gmail.com

40. **AMZEI PIATA,** semidec., et. parter/8, 50 mp, 1970, parter, boxa, curat, termopan, parchet, apometre, in zona Mega Image, metrou P-ta Romana, pozitie excelenta, merita investit, liber, **52.000 €;** ☎0767.878.574

41. **APARATORII PATRIEI** dec., et. 2/5, 44 mp, 2015, finisaje la alegere, bloc nou, toate utilitatile bransate, RATB, Metrou, la 2-10 min pe jos, centre comerciale in apropiere. Discount la plata cash 5%, neg., **32.900 €;** ☎0732.090.134

42. **APARATORII PATRIEI** 10 min. metrou, dec., et. 2/5, 54 mp, 2015, bransata la toate utilitatile, finisaje moderne la alegere, comision 0%, direct dezvoltator. Se preda complet finisat la cheie, **45.000 €;** ☎0722.168.609 balaniuc.gabriela@gmail.com

43. **APARATORII PATRIEI** 10 min. metrou, dec., et. 2/5, 54 mp, 2015, bransata la toate utilitatile, finisaje moderne la alegere, comision 0%, direct dezvoltator. Se preda complet finisat la cheie, **45.000 €;** ☎0722.168.609 balaniuc.gabriela@gmail.com

44. **APARATORII PATRIEI,** dec., et. 1/5, 41 mp, 2015, bloc nou, finisaje la alegere, toate utilitatile bransate, RATB, metrou, 10 minute, pe jos, centre comerciale in apropiere. Discount la plata cash 5%, **31.900 €;** ☎0736.772.394 rmrdana@gmail.com

45. **APARATORII PATRIEI,** dec., et. parter/4, 80 mp, 2014, metrou, apartament 2 camere, spatios, bucatarie mobilata, 2 dressing-uri, 1 loc parcare cadastrat, 2 balcoane inchise, disponibil imediat, comision 0% **61.500 €;** ☎0764.180.052/ 0765.096.632

46. APARATORII PATRIEI, metrou, direct dezvoltator vand ap. 2 camere, in bloc nou construit, finisaje la alegere, toate utilitatile, langa metrou Aparatorii Patriei, 52.500 €; ☎0721.805.158/ 0722.297.332 gabriela@metropolitanresidence.ro

47. **APARATORII PATRIEI, Metropolitan Residence, dec., direct dezvoltator ap. 2 cam., tip 4, in bloc nou, in constructie, compartimentare din caramida, finisaje moderne la alegere, in zona Aparatorii Patriei - Berceni, in imediata vecinatate a statiei de metrou Aparatorii Patriei, supr. 54 mp, 52.500 €; ☎0736.362.110 ramona@metropolitanresidence.ro**

48. **APARATORII PATRIEI,** metrou, dec., et. parter/4, 80 mp, 2014, apartament 2 camere, spatios, bucatarie mobilata, 2 dressing-uri, 1 loc parcare cadastrat, 2 balcoane inchise, disponibil imediat, comision 0% **61.500 €;** ☎0764.180.052/ 0765.096.632

49. **APARTAMENT** 2 camere. cf. 1, etaj 5 + mansarda, modern, contorizat individual complet, neg. **42.000 €;** ☎0724.258.698

50. **APUSULUI,** Belsugului, Militari, Pacii, 7 min. metrou Pacii, 1 min. de B-dul Iuliu Maniu, dec., 57 mp, 2 cam., direct dezvoltator, bloc nou, balcon, parcare, finisaje premiun, g, f, p, t, um, centrala proprie Ariston, contoare gaz + apa + Enel, lift, interfon, bloc structura din beton + caramida, izolat termic, fonic, acces rapid RATB, centre comerciale. Acceptam Prima Casa/ ipotecar, comision 0, preturi incepand cu **46.800 €;** ☎0734.497.016/ 0724.761.057 www.militaribelsuguluiresidence.ro

51. **APUSULUI,** Militari, Happy Residence Militari, dec., et. demisol/2, 53 mp, 2015, bloc nou finalizare noiembrie 2015, balcon inchis, doua bai, parcare inclusa, apropape de metrou si parc, toate utilitati, contorizare individ, de la, **38.000 €;** ☎0728.074.459/ 0728.078.458

52. **ARMENEASCA,** dec., 60 mp, 2013, Excelsior Queen, apartament riguros, conceput, luxos si elegant, livingul si bucataria americana, bloc nou. Zona Maria Rosetti 38, Dacia, Mosilor, Carol, Universitate, Magheru. Direct de la dezvoltator, **137.000 €;** ☎0733.391.139 vanzari@maria-rosetti38.ro www.maria-rosetti38.ro

53. **ARMENEASCA,** Spatarului, semidec., et. 4/4, 59 mp, 1932, bloc caramida, terasa refacuta in 2014, ideal investitie/ locuinta. Vecinatati: Universitate, Mosilor, **45.000 €;** ☎0721.270.266 dorina.necula@21imobiliare.ro www.21imobiliare.ro

54. **AVIATIEI** dec., multiple imb., posztie excelenta, exlcus agentii; ☎0736.319.343/ 021.232.45.50

55. **AVIATIEI** Feleacu, dec., et. 3/4, 56 mp, 1986, etaj 3/4, aer conditionat, mobilat complet (modern), termopan, balcon inchis, masina spalat rufe, masina spalat vase. Anunt proprietar, **85.000 €;** ☎0745.193.598 apt2cam.aviatiei@gmail.com

56. **AVIATIEI zona metrou, et. 4/4, vand apartament 2 camere, 70.000 €; ☎0721.677.893**

57. **AVIATIEI,** dec., et. parter/4, 60 mp, 1989, stradal, zona deosebita, renovat recent, toate imbunatatirile, parchet bambus, termopan, bloc reabilitat, bucatarie mare, zona verde, scara impecabila **78.000 €;** ☎0730.928.310

58. **AZUGA jud. Prahova, 70 mp, 2 cam., cf. 1, constr. caramida, mobilat; ☎0724.179.551**

59. **AZUGA,** dec., 63 mp, ap. 2 cam., cf. 1, imbunatatiri, mobilat ultramodern, aproape partia Sarica si Cazacu 45.000 € + garaj auto 21 mp, utilitati 11.000 €; ☎0731.343.243/ 0727.524.506

60. **BAICULUI** semidec., et. 4/4, 32 mp, 1982, complex, confort 3 cu gaze, curat, termopan, usa metalica, liber, **13.500 €;** ☎0768.366.823/ 0760.890.117

61. **BAICULUI,** semidec., et. 2/4, 28 mp, 1973, apartamentul a fost renovat: usa metalica, termopane, centrala termica, gresie, faianta, parchet, internet, cablu tv, mobilata modern, electrocasnice (masina de spalat, microunde, televizor, aragaz), **29.000 €;** ☎0765.639.165 ungureanuandreicristian@yahoo.ro

62. **BAICULUI,** cf. 3, parter, fara imbunatatiri, neg., **24.000 €;** ☎0764.484.170

63. **BAICULUI,** str. Lunca Florilor, 30 mp, 1975, 2 cam., et. 3, mobila noua, centrala, aer, usa metalica, reconditionat total, neg., **24.000 €;** ☎0728.303.943

64. **BALTA ALBA** Trapezului metrou, stradal, dec., et. 2/5, 52 mp, 2014, confort 1, balcon inchis, finisaje exceptionale, predare noiembrie 2015, la doar 1 minut de metroul 1 Decembrie, Agent exclusiv, **53.500 €;** ☎0769.076.165/ 0769.076.164 office@petaluda.ro

65. **BANEASA** dec., 2 cam., multiple imb., exclus agentii, **70.000 €;** ☎0722.492.002

66. **BANEASA,** Parc Herastrau la 2 min., dec., et. 4/4, 53 mp, 1989, partial mobilat, situat pe mijloc renovat, gresie, faianta, parchet, termopan, aer conditionat, bloc reabilitat termic, loc parcare. Apropiere: Pipera, Aviatiei. Agentie, liber, **68.000 €;** ☎0762.093.000

67. **BANEASA,** Sisesti, semidec., et. 3/6, 45 mp, 2015, 2 camere, etaj 3/6, suprf. utila 45 mp, (suprf. constr. 55 mp), balcon, g, f, p, t, um, centrala proprie, parcare subterana (8000 €), lift, predare la cheie, +tva, **44.000 €;** ☎0720.581.877/ 031.438.12.51 georgep@regalhouse.ro www.regalhouse.ro

68. **BANEASA,** Sisesti, semidec., et. 3/5, 58 mp, 2014, 2 camere, s. utila 58 mp, (s. construita 70 mp), an 2014, mobilat si utilat, un loc de parcare, centrala proprie, ac, um, g, f, p, t, lift, paza, vedere spate, nu se accepta credit, **84.900 €;** ☎0720.581.877/ 031.438.12.51 georgep@regalhouse.ro www.regalhouse.ro

69. **BANEASA,** Sisesti, dec., et. 1/6, 56 mp, 2015, 2 camere, suprf. utila 56 mp, (suprf. constr. 66 mp), balcon, g, f, p, t, um, centrala proprie, parcare subterana (8.000 €), lift, predare la cheie, +tva **66.000 €;** ☎0720.581.877/ 031.438.12.51 georgep@regalhouse.ro www.regalhouse.ro

70. **BANEASA, Sisesti, dec., 55 mp, 2015, cartier exclusivist, apartament cu spatii generoase, direct proprietar, S+P+4E+ 5R arhitectura si finisaje de calitate, toate utilitatile, 71.000 €; ☎0765.722.047 vanzari@nord-sisesti-residence.ro www.nord-sisesti-residence.ro**

71. **BANEASA,** Sisesti, Apicultorilor, dec., et. 1/3, 61 mp, 2009, apartament 2 cam., dec., et. 1/3, suprf. 61 mp, an 2009, mobilat si utilat modern, garaj, boxa, centrala, ac, terasa, g, f, p, t, um, ideal investitie (inchiriat pana in 2016) **85.000 €;** ☎0720.581.877/ 031.438.12.51 georgep@regalhouse.ro www.regalhouse.ro

72. **BANEASA,** Sisesti, pe malul lacului Grivita, in complex rezidential Greenlake, semidec., et. 2/4, 56 mp, 2009, aer conditionat, jaluzele verticale electrice aluminiu, parchet lemn masiv, gradinita privata, cafenea, gym, **80.000 €;** ☎0752.272.006 minea.visha@gmail.com

73. **BANEASA,** Zoo, 90 mp, 2 camere, P+5, parter inalt, finisat lux, zona superba, **90.000 €;** ☎0788.364.188

74. **BARBU VACARESCU,** dec., et. 2/2, 110 mp, 1940, etaj 2 in vila din caramida. Baie, bucatarie, camara, 2 holuri, pod locuibil cu 2 camere aditionale, 1 boxa. Termopane, izolare termica, balcon, veranda. Acces la toate mijl de transp. Zona linistita, **90.000 €;** ☎0729.845.892 kassasi2002@yahoo.com

75. **BASARABIA** semidec., et. 9/9, 54 mp, 1975, metrou stradal, vedere spate, liniste, etaj tehnic, terasa refacuta, renovat total 2012, gresie, faianta, parchet, termopan, aer conditionat, cf.1 **48.500 €;** ☎0723.399.229/ 0740.246.872

76. **BASARABIA** Bucovina semidec., et. 1/4, 48 mp, renovat total, cu imb., g, f, p, t, um, mobilat, **51.000 €;** ☎0721.607.265/ 0725.171.146

77. **BASARABIA** Bulevardul, Baia de Arama, semidec., et. 3/9, 49 mp, 1975, cf. 1, s. utila 49m. Ap. este fata imbunatatiri, vedere spate, liniste, acces la mijloace de transport, neg., **49.900 €;** ☎0721.209.906 Anghelstefanescu@yahoo.com

78. **BASARABIA** Chisinau, dec., et. 3/4, 80 mp, 2001, foarte spatios, totul premium, gresie, faianta, parchet, termopan, aer conditionat, usa metalica, balcon inchis, bucatarie mare, bloc nou cu centrala proprie, **90.000 €;** ☎0726.451.915

79. **BASARABIA,** 1 minut metrou, Piata Muncii, dec., 65 mp, liber, cf. 1, balcon mare, etaj superior bloc, 2 lifturi, geam la baie, imbunatatiri accept credit, parc Maior Coravu, Baba Novac, M. Bravu, Decebal, Calarasilor, Vatra Luminoasa, Iancului, **42.000 €;** ☎0724.913.158/ 0744.163.253

80. **BASARABIA,** Diham, C. Georgian, Stadion National, dec., et. 6/10, 60 mp, 1970, gresie, faianta, parchet, termopan, usa metalica, contorizat, 2 logii, zona foarte linistita, aproape de Mega Mall, Kaufland, acte la zi, metrou la 3 minute de mers pe jos, **57.000 €;** ☎0743.060.805/ 021.341.08.35 contact@stevimobiliare.ro www.stevimobiliare.ro

81. **BASARABIA,** Stadion, semidec., et. 6/8, 54 mp, 1987, bloc (1987), reabilitat, amenajat recent, etaj (6/8), scara fara restante, bucataria mobilata, poze reale, liber, negociabil 61.000 €, vec. Chisinau, Titan, Muncii, Parc National, ova 69004, **61.000 €;** ☎0737.504.516 office@catalog-rezidential.ro www.catalog-rezidential.ro

82. **BAZILESCU** la 4 minute de metrou Bazilescu si parc dec., 65 mp, 2015, apartamente noi cu 1 camera (50 mp): 42.000-48.000 €, 2 camere (70-80 mp): 65.000-73.000 €, 3 camere (97-135 mp): 91.000-130.000 €, finisaje la cheie; ☎0730.072.548/ 0742.908.707 office@tpmanagement.ro www.tpmanagement.ro

83. **BERCENI** dec., et. 1/5, 45 mp, 2015, promotie, Berceni 7 min. metrou apartament, bucatarie inchisa, cu lift, bloc nou. La cheie, centrala, parchet, gresie, etc., **33.600 €;** ☎0787.525.604 madalinatomaimob@gmail.com

84. **BERCENI** - Drumul Gazarului - Lidl, dec., et. 3/4, 50 mp, apartament 2 camere, confort I, termopan, curat, utilat, liber, carte funciara, se accepta credit, **37.500 €;** ☎0788.505.563

85. **BERCENI** - Moldovita, et. 2/10, 40 mp, 1978, cf. 2, gresie, faianta, parchet, termopan, se vinde mobilat si utilat disc., **37.000 €;** ☎0724.926.765/ 0730.421.581

86. **BERCENI** - Racovita, dec., et. parter/10, 50 mp, cf. 1, balcon, liber, **37.900 €;** ☎0723.627.543

87. **BERCENI** - Racovita, dec., cf. 1, liber, imbunatatiri, etaj 5, metrou, **43.500 €;** ☎0744.525.283

88. **BERCENI** -Almasul semidec., et. 2/4, 37 mp, 1974, apartament conf 2, Berceni-zona Piata Resita, termopan, usa metal, loc parcare, liber. Pret usor negociabil. **33.900 €;** ☎0731.305.360 cornelia2530@yahoo.com www.sepifamimobiliare.ro

89. **BERCENI** -Voila semidec., et. parter/8, 50 mp, 1981, apartament 2 camere, gresie, faianta, parchet, termopan, usa metalica, aproape de mtrou Piata Sudului, **48.000 €;** ☎0768.736.088 andreea@markimobiliare.ro

90. **BERCENI** 10 min. pana la metrou Berceni, dec., et. 1/5, 52 mp, 2015, dezvoltator, apartament la cheie, toate utilitatile functionale, consultanta gratuita pentru orice forma de creditare, **41.500 €;** ☎0787.525.644

91. **BERCENI** Al. Obregia, Grand Arena, dec., et. 1/5, 47 mp, 2015, dezvoltator, apartament la cheie, toate utilitatile functionale, consultanta gratuita pentru orice forma de creditare, **39.300 €;** ☎0787.525.644

92. **BERCENI** aleea Moldovita, semidec., et. 4/4, 42 mp, 1972, complet mobilat si utilat, sistem duplex cu scara interioara, inclusiv ac, **27.900 €;** ☎0726.353.560 florix39@yahoo.com

93. **BERCENI** Aparatorii Patriei, dec., et. 2/4, 52 mp, 2015, bloc nou, proprietar, 2 camere, balcon inchis, 8 minute metrou, loc parcare inclus, in constructie, 0% comision, centrala termica, **39.900 €;** ☎0787.525.631/ 0733.825.550

94. **BERCENI** Brancoveanu - Budimex, semidec., et. 1/4, 50 mp, 1970, 2 camere, cf. 1, bloc din caramida, apropiere metrou brancoveanu, cadastru, intabulare **42.000 €;** ☎0761.323.537/ 0721.330.830 alexandrumia@yahoo.com

95. **BERCENI** Dimitrie Leonida, dec., et. 1/3, 44 mp, 2015, 2 camere, etaj intermediar, loc de parcare subteran, lift, balcon, foarte bine compartimentat, discount la plata cash, **33.599 €;** ☎0787.525.631/ 0733.825.550

96. **BERCENI** Drumul Gazarului, semidec., et. 3/10, 36 mp, 1977, gresie, faianta, bucatarie mobilata, termopan baie si bucatarie, balcon, parchet, liber, acte la zi, liber, merita vazut, **34.900 €;** ☎0732.987.550 liana.pintoiu@alvis.com.ro

97. **BERCENI** E. Racovita, metrou, dec., et. 6, 50 mp, parchet, termopan, usa metalica, instalatii sanitare si electrice noi, parcare, boxa, **46.000 €;** ☎0733.301.600 razvan.ion@reian.ro www.reian-imobiliare.ro

98. **BERCENI** Intrare Popesti, Gama Residence, stradal pe Oltenitei, dec., et. 1/5, 58 mp, 2014, imobil nou, la cheie, finisaje superioare, gresie, faianta, parchet, termopan, usa metalica, centrala si calorifere Romstal, interfon, lift, magazine, scoli, **56.000 €;** ☎0745.410.365 miugamainvest@gmail.com www.gamainvest.ro

99. **BERCENI** Metrou 6 min., dec., et. 1/5, 52 mp, 2015, apartament 2 camere, acces rapid ratb si metrou. La cheie, bucatarie inchisa, balcon, lift, parcare, pret pt. cash, accept credit, **37.550 €;** ☎0787.525.604 madalinatomaimob@gmail.com

100. **BERCENI** Obregia, semidec., et. 4/4, 50 mp, 2 camere confort, cu inbunatatiri la cheie balcon liber zona verde apropiere Bd. Al. Obregia merita vizionat va mutati doar cu mobila, **43.500 €;** ☎0723.389.967

101. **BERCENI** Piata Resita, semidec., et. 4/4, 38 mp, 2 cam. cf. 2, g, f, p, t, um, renovat lux, liber, intabulat, **29.900 €;** ☎0746.188.866

102. **BERCENI** Piata Sudului, dec., et. 4/4, 1983, cf. 1, 2 balcoane, g, f, p, t, um, ac, intabulat, **52.500 €;** ☎0746.188.866

103. **BERCENI** Sector 4, dec., 58 mp, 2015, apartament 2 camere, la 5 min. de metrou, tamplarie 7 camere LowE4, usa metalica, centrala termica Immergas, lift, finisaje deosebite, tva 5% inclus, direct dezvoltator **52.200 €;** ☎0784.111.888 office@apptown.ro www.apptown.ro

104. **BERCENI Somesul Cald, semidec., et. 4/4, 53 mp, particular, renovat in totalitate, 43.000 €; ☎0726.669.290**

105. **BERCENI** Straja, semidec., et. 3/4, 39 mp, 1974, confort 2, bloc curat, gresie, faianta, intabulare, acc. credit, eliberabil imediat, urgent, **34.500 €;** ☎0770.175.914

106. **BERCENI SOSEAUA,** dec., et. 1/5, 56 mp, 2015, va propunem spre cumparare un apartament cu 2 camere, disponibil pe etaju 1, la o distanta de 7 min. fata de statia de metrou, **45.100 €;** ☎0784.977.733 alexandru.badea20@gmail.com

107. **BERCENI,** dec., et. 1/4, 52 mp, 2015, apartament 2 camere, foarte spatios comfort 1, la doar 3 minute fata de statia de metrou, centrala proprie, finisat la cheie, **46.000 €;** ☎0784.977.733 alexandru.badea20@gmail.com

108. **BERCENI,** dec., et. 1/4, 48 mp, 2015, apartament cu 2 camere, cu bucatarie inchisa, se preda la cheie, baia complet utilata, **37.750 €;** ☎0784.977.733 alexandru.badea20@gmail.com

109. **BERCENI,** dec., et. 1/5, 50 mp, 2015, bine luminat si compartimentat, bucataria separata, baia echipata, utilitatile bransate la reteaua orasului, contorizate individual. Acces RATB si metrou Ap Patriei. Accept credit, **39.900 €;** ☎0760.757.866 i.ionut76@yahoo.com

110. **BERCENI,** dec., 50 mp, 1975, conf. 1, etaj 4, se vinde mobilat/ utilat complet, imbunatatiri, ac, zona foarte linistita, plata cash sau credit, liber, vizionari oricand, **37.000 €;** ☎0764.721.017

111. **BERCENI,** dec., et. 5/10, 38 mp, 1974, confort 2, renovat / termopan, gresie, parchet, usa metal, usi interior schimbate, st. 38 mp. Pret usor negociabil, **37.500 €;** ☎0731.305.360 cornelia2530@yahoo.com

112. **BERCENI,** et. 1/5, 32 mp, 2015, garsoniera disponibila intr-un ansamblu rezidential nou cu regim de inaltime P+5, se vinde complet finisat. Direct de la dezvoltator, comision %, **24.300 €;** ☎0722.168.609 dezvoltator.zonadesud@gmail.com

113. **BERCENI,** semidec., et. parter/10, 52 mp, 1973, imbunatatiri, termopan, gresie, faianta, parchet, mobilat, utilat. Apartamentul se vinde doar cash, **45.000 €;** ☎0732.485.548 elena19.sunrezidential@gmail.com

114. **BERCENI,** dec., et. 1/3, 50 mp, 2015, ocazie, fix 4 min. metrou, apartament 2 camere in imobil constructie noua, la cheie, centrala, parchet, termopan, gresie, faianta etc., direct dezv., **41.500 €;** ☎0787.525.604 madalinatomaimob@gmail.com

115. **BERCENI,** 5 min. metrou, dec., et. 2/4, 53 mp, 2015, apartament 2 camere, bloc nou, stradal, la cheie, centrala, parchet, termopan etc., totul nou, disponibil imediat, **41.900 €;** ☎0722.123.963 m.ciocea@gmail.com

116. **BERCENI,** 5 min. metrou, dec., et. 2/5, 55 mp, 2015, apartament 2 camere, cu lift, bloc nou, stradal, la cheie, centrala, gresie, parchet, termopan, etc., totul nou, **40.500 €;** ☎0722.123.963 m.ciocea@gmail.com

117. **BERCENI,** 5 min. metrou, dec., et. 2/4, 35 mp, 2015, finisaje moderne, centrala proprie, termopan, acces rapid metrou, bloc solid, compartimentari caramida, se accepta si prima casa, reducere 5% la plata cash, mai multe detalii pe site, **33.500 €;** ☎0733.792.760 birouvanzari@expertrezidential.ro www.expertrezidential.ro

118. **BERCENI,** 5 min. metrou, dec., et. 2/4, 45 mp, 2015, finisaje moderne, centrala proprie, termopan, acces rapid metrou, bloc solid, compartimentari caramida, se accepta si prima casa, reducere 5% la plata cash, mai multe detalii pe site, **33.500 €;** ☎0733.792.760/ 0726.527.117 birouvanzari@expertrezidential.ro www.expertrezidential.ro

119. **BERCENI,** 5 min. metrou, dec., et. 2/4, 45 mp, 2015, finisaje moderne, centrala proprie, termopan, acces rapid metrou, bloc solid, compartimentari caramida, se accepta si prima casa, reducere 5% la plata cash, mai multe detalii pe site, **31.500 €;** ☎0733.792.760/

Imobiliare vânzări 2 CAMERE

170. **BRAGADIRU,** dec., et. parter/3, 60 mp, 2015, cu gradina 100 mp (proprietate), se preda la cheie, finisaje de calitate, strazile sunt asfaltate si iluminate, acces rapid(RATB, maxi-taxi), TVA 5% inclus in pret, loc de parcare, **50.000 €;** ☎0740.468.481/ 0766.307.122 pagaimobiliare6@gmail.com www.pagaimobiliare.ro

171. **BRANCOVEANU** et. 6, 57 mp, 1982, ap. 2 camere, balcon 7 mp, iesire si din sufragerie si din dormitor. ☎021.686.79.51

172. **BRANCOVEANU** dec., et. 3/5, 68 mp, 2015, apartament 2 camere, terasa, bucatarie inchisa, bloc nou stradal, lift, parcare subterana,10 min metrou. Se preda la cheie. Direct Dezvoltator **67.000 €;** ☎0770.590.507 violetaimob81@gmail.com

173. **BRANCOVEANU** - Luica, dec., et. 1/10, 52 mp, 1980, ap. 2 camere curat, spatios, zona inverzita, et 1. Acces rapid la mijloacele de transport. Acc. credit prima casa, **45.000 €;** ☎0766.611.896 mioara@markimobiliare.ro

174. **BRANCOVEANU** - Selgros, dec., et. 2/4, 54 mp, 2015, apartament spatios, toate imbunatatirile, situat intr-o zona civilizata, acces la mijloacele de transport. Accept credit, **48.100 €;** ☎0766.611.896 mioara@markimobiliare.ro

175. **BRANCOVEANU** -Huedin dec., et. 9/10, 42 mp, 1976, apartament 2 camere, gresie, faianta, parchet, termopan, usa metalica, aer conditionat, balcon, semimobilat si utilat, **39.000 €;** ☎0768.736.088 andreea@markimobiliare.ro

176. **BRANCOVEANU** -Izvoare dec., et. 1/4, 51 mp, 1976, apartament 2 camere confort 1, spatios, la 2 statii de metroul Brancoveanu, renovat complet, mobilat si utilat modern, pretul este disc.. accept credit, **55.000 €;** ☎0769.663.644 marcela@markimobiliare.ro

177. **BRANCOVEANU** -Izvoare semidec., et. 3/10, 53 mp, 1981, apartament 2 camere, spatios, curat, zona linistita, aproape de mijloacele de transport, toate actele, accept credit, **40.500 €;** ☎0768.736.088 andreea@markimobiliare.ro

178. **BRANCOVEANU** -Secuilor dec., et. 2/8, 62 mp, 1987, apartament 2 camere, renovat recent, gresie, faianta, parchet, termopan, usa metalica, balcon inchis cu termopan, accept credit, **73.000 €;** ☎0768.736.088 andreea@markimobiliare.ro

179. **BRANCOVEANU** Budimex, 5 min. metrou, 44 mp, 2015, 2 cam., et. 1, balcon, bucatarie inchisa, centrala proprie, liber, disponibil imediat, **49.000 €;** ☎0744.228.099

180. **BRANCOVEANU** metrou 10 min, dec., et. 3/4, 53 mp, 2015, apartament 2 camere, baie cu geam, loc depozitare, balcon, bloc nou finalizat, parcare subterana. Se preda la cheie.Direct Dezvoltator- 10% discount pana la sf lunii T.V.A 5% inclus, **58.000 €;** ☎0770.590.507 violetaimob81@gmail.com

181. **BRANCOVEANU** metrou 10 min, dec., et. parter/3, 59 mp, 2015, apartament 2 camere, balcon 3, terasa 8 mp, curte, bloc nou, parcare subterana. Se preda la cheie. Direct Dezvoltator- 10% discount pt plata integrala T.V.A 5% inclus **73.350 €;** ☎0770.590.507 violetaimob81@gmail.com

182. **BRANCOVEANU** metrou 10 min, dec., et. 4/4, 52 mp, 2015, apartament 2 camere, balcon, bloc nou, parcare subterana.Se preda la cheie. Direct Dezvoltator- 10% discount pt plata integrala T.V.A 5% inclus, **45.000 €;** ☎0770.590.507 violetaimob81@gmail.com

183. **BRANCOVEANU** metrou 10 min, dec., et. 4/4, 52 mp, 2015, apartament 2 camere, balcon, bloc nou, parcare subterana.Se preda la cheie. Direct Dezvoltator- 10% discount pt plata integrala T.V.A 5% inclus, **45.000 €;** ☎0770.590.507 violetaimob81@gmail.com

184. **BRANCOVEANU** metrou, dec., et. 2, 62 mp, 2015, 2 camere, et. 2, bloc nou, lift, parcare, 3 min parc Oraselul Copiilor. Se preda la cheie. Direct Dezvoltator T.V.A 5% inclus, **84.000 €;** ☎0770.590.507 violetaimob81@gmail.com

185. **BRANCOVEANU** metrou, Oraselul Copiilor, dec., et. 1/10, 61 mp, 1987, v.a.v. parc, fara imbunatatiri, vedere stradala, 70 m pana la metrou, **65.900 €;** ☎0723.300.633 marcel@k-imobiliare.ro

186. **BRANCOVEANU** Oraselul Copiilor, dec., et. parter/4, 74 mp, 2015, 2 camere, parter avand curte si terasa, bloc nou, parcare, 3 min metrou Brancoveanu. Se preda la cheie. Comision 0% Direct Dezvoltator T.V.A 5% inclus, **117.500 €;** ☎0770.590.507 violetaimob81@gmail.com

187. **BRANCOVEANU** stradal, dec., et. parter/8, 65 mp, 1986, parter, pretabil activitati comerciale, cabinet stomatologic, avocatura, notariat. Renovat, termopan, usa metalica, parchet, apropiere metrou Brancoveanu, bloc 1985, zona excelenta, **65.000 €;** ☎0724.724.128/ 0722.766.766 imobiliare3s@yahoo.com

188. **BRANCOVEANU,** dec., et. 2/10, 38 mp, 2 cam. cf. 2, cu imb., **32.500 €;** ☎0721.907.221

189. **BRANCOVEANU,** dec., et. 1/3, 54 mp, 2015, apartament 3 camere, 88 mp, bloc nou, gresie, faianta, parchet, usa met, termopan, obiecte sanitare in baie, centrala proprie, toate utilitatile, contorizat individual, loc parcare, boxa, RATB 2 min., **71.600 €;** ☎0736.380.182/ 0721.826.398

190. **BRANCOVEANU,** dec., et. 1/3, 54 mp, 2015, apartament 3 camere, 88 mp, bloc nou, gresie, faianta, parchet, usa met, termopan, obiecte sanitare in baie, centrala proprie, toate utilitatile, contorizat individual, loc parcare, boxa, RATB 2 min., **65.800 €;** ☎0736.380.182/ 0721.826.398

191. **BRANCOVEANU,** dec., et. 1/5, 62 mp, 2015, bloc nou finalizat, apartament 2 camere cu doua balcoane, bucatarie inchisa, geam la baie, et.1, lift, parcare subterana,10 min metrou, stradal. Se preda la cheie. Direct Dezvoltator, **61.000 €;** ☎0770.590.507 violetaimob81@gmail.com

192. **BRANCOVEANU,** dec., et. 1/8, 58 mp, 2015, bloc nou, predare la cheie, toate utilitatile, contorizare individuala, centrala termica, termpoan, gresie, faianta, parchet, loc parcare,zona verde, Ratb 2 minute. 0% Comision, **51.000 €;** ☎0736.380.182/ 0721.826.398

193. **BRANCOVEANU,** dec., et. 5/5, 68 mp, 2015, comision 0%, finisat la cheie, bransat si contorizat la toate utilitatile. Se accepta credit, **65.000 €;** ☎0732.485.548 elena19.sunrezidential@gmail.com

194. **BRANCOVEANU,** semidec., et. 5/10, 50 mp, 1965, curat, frumos, linistit, vedere pe spate, zona verde necesita imbunatatiri, dar poate deveni apartamentul visat. Apometre, repartitoare, un balcon urias, spatii de depozitare si un pret mic, **39.500 €;** ☎0736.111.000 contact@ionutpetianu.ro www.ionutpetianu.ro

195. **BRANCOVEANU,** dec., et. parter/8, 60 mp, 1985, vedere stradal, renovat 2012, parchet, termopan, electrica schimbata, sanitar cupru izolat termic, fonic, rigips, scara curata, pretabil cabinet, cadastru, intabulare, vizionare, vanzare-predare, **65.000 €;** ☎0722.223.741 balasaion@gmail.com

196. **BRANCOVEANU,** 3 minute de metrou si Parc Oraselul Copiilor, dec., et. parter/4, 41 mp, 2015, garsoniera, balcon, bloc nou, lift, parcare. Se preda la cheie inclusiv obiecte sanitare si aer conditionat, direct dezvoltator, comision 0%, tva 5 % inclus, **55.000 €;** ☎0770.590.507 violetaimob81@gmail.com

197. **BRANCOVEANU,** Alunisului, dec., et. 5/6, 44 mp, 2015, duplex, scara interioara, luminoase, la cheie, centrala termica, utilitati, aproape metrou, Ratb, izolatie termica, bucatarie, baie, liniste, **24.500 €;** ☎0721.115.770 diana.dragomir@eticimob.ro www.eticimob.ro

198. **BRANCOVEANU,** Budimex, 55 mp, confort 1, semidec., et. 6/ 8, liber, zona verde, apropiere metrou, fara imbunatatiri, balcon de 9 m, pret ok, **37.500 €;** ☎0721.593.744/ 0786.458.152 hermes_servicii@yahoo.com

199. **BRANCOVEANU,** Budimex, metrou 10 minute, dec., et. 4/4, 52 mp, 1975, et 4, izolat termic si fonic, parchet, usa metalica, termopan, mobilat utilat complet, fara balcon, liber, cadastru, intabulare, **43.000 €;** ☎0785.225.855/ 0767.377.376 madalinmarvis@yahoo.com www.imobiliare-marvis.ro

200. **BRANCOVEANU,** Oltenitei 65, dec., et. 1/9, 50 mp, 1963, particular ap. 2 cam., imb., g, f, t, um, instalatie gaze pt. centrala, balcon inchis termopan, liber, urgent, exclus prima casa, **48.000 €;** ☎0727.981.963/ 0721.391.106

201. **BRANCOVEANU,** Secuilor, semidec., et. 4/10, 42 mp, 1973, ap 2 cam. mobilat si utilat, gresie, faianta, parchet, termopane, usa metalica, balcon, aer conditionat, lift, loc parcare, 5 min. de metrou. Se accepta credit. Blocul nu prezinta risc seismic, **46.000 €;** ☎0787.859.952

202. **BRANCOVEANU,** Secuilor, Oltenitei, scoala de politie, dec., et. 4/4, 60 mp, 1986, balcon mare, fara amenajari, spatios, zona foarte linistita, aerisita, acces rapid, piata, metrou, mall Sun Plaza, parc Oraselul Copiilor, spitalul Budimex, **57.500 €;** ☎0723.540.507/ 0762.797.652

203. **BRANCOVEANU,** situat in imediata vecinatate a Bvd-ului Brancoveanu, dec., et. 3/8, 58 mp, 2015, Vecinatati: metrou, Ratb, Mega Image, Oraselul Copiilor. Loc de parcare gratuit, se preda finisat la cheie, **51.000 €;** ☎0736.380.183/ 0736.380.186

204. **BREZOIANU** Cismigiu, et. 1/9, 66 mp, 2 cam, f. imb., **68.000 €;** ☎0724.537.002

205. **BUCUR OBOR** Masina de Paine, semidec., et. 8/10, 50 mp, 1972, 2 camere cf. 1, fara imbunatatiri, plata cash, fara risc seismic, **42.000 €;** ☎0728.848.431/ 0764.641.758/ 021.242.12.93 cordialimobiliare@yahoo.com www.cordialimobiliare.ro

206. **BUCUR OBOR,** pe str. Masina de Paine, 53 mp, etajul 2/10, semidec., 52 mp, bloc ok, renovat nou cu gresie, faianta, parchet, termopan, usa metalica, instalatii noi, acte la zi, zona linistita, merita, **49.900 €;** ☎0728.879.796

207. **BUCURESTII NOI** Bazilescu, dec., et. 2, 55 mp, 2015, bucatarie inchisa, finisaje incluse, se accepta credit, pret neg., **64.000 €;** ☎0762.268.886 office.gacarchitects@gmail.com

208. **BUCURESTII NOI,** Damaroaia, semidec., et. 2/3, 55 mp, 2013, et. 2/3, bucatarie inchisa, bloc nou, finisaje incluse, se accepta credit, pret negociabil, **57.000 €;** ☎0762.268.886 office_gacarchitects@yahoo.com

209. **BUCURESTII NOI,** Damaroaia, Izbiceni, dec., et. 1/4, 60 mp, 2012, confort 1, la cheie, acte la zi, cash, **47.500 €;** ☎0724.556.353

210. **BUCURESTII NOI,** situat la 5 min parc Bazilescu, Piata 16 Februarie, et. 2/3, 65 mp, 2013, ap. superb 2 cam, bloc nou, etaj intermediar, bucataria se poate inchide, baie cu aerisire naturala, 65mp utili (dormitor 24 mp utili), finisat, **64.000 €;** ☎0765.833.854

211. **BUFTEA, dec., 52 mp, ap. 2 cam., centrala proprie, parter inalt, in apropiere scoli si mijloace de transport, 33.000 €;** ☎0785.336.112

212. **CAMIL RESSU** 4 min. de metrou, Parc IOR, dec., 56 mp, 2015, direct dezvoltator, comision 0%, D+P+5+M, caramida poroterm, lift hidraulic, bucatarie inchisa, centrala, parcare, TVA 5% inclus. Vizionari tot timpul si in weekend, **67.500 €;** ☎0722.248.933 viorel.iosifescu@gmail.com www.apartamentenoi0comision.ro

213. **CAMIL RESSU,** la 500 m de statia de metrou N. Grigorescu, Ilioara, dec., 56 mp, 2015, apartamente cu bucatarie inchisa, la buget Prima Casa, parcare exterioara 3.000 €, imobil D+P+5E, finalizare decembrie, preturile includ TVA 5%, **67.500 €;** ☎0723.168.213/ 0733.976.712 prohilrezidential@gmail.com www.prohilrezidential.ro

214. **CAMIL RESSU,** metrou Nicolae Grigorescu, Polignul Ilioara, dec., et. 2/4, 66 mp, 2015, vanzare 2 camere, TVA inclus, finisaje incluse, centrala termica individuala, direct dezvoltator, **67.500 €;** ☎0727.722.222 office@theconcept.ro www.theconcept.ro

215. **CAMPIA LIBERTATII,** semidec., et. 6/10, 55 mp, 2 camere, confort 1, locuibil, zona superba, **50.000 €;** ☎0725.348.512 alina.stan@saferealestate.ro www.saferealestate.ro

216. **CAMPIA LIBERTATII,** parcul Gheorghe Petrascu, semidec., et. 2/10, 52 mp, imobil reabilitat termic, 52,40 mp, semidec., usa metalica, tamplarie PVC cu geam termopan, rulouri PVC exterioare, parchet, gresie, aer conditionat, **56.000 €;** ☎0740.188.820 office@vms-cc.ro

217. **CAMPINA** Prahova, et. parter/4, 55 mp, ap. 2 cam., cu balcon, termopane, g, f, p, boxa, centrala apart., **35.500 €;** ☎0729.947.633/ 0244.372.117

218. **CAMPINA,** 60 mp, apartament dec., balcon, centrala, geamuri termopan, parchet, vedere mixta, bloc solid, zona Kaufland; eventual schimb ☎0344.560.203

219. **CANTEMIR,** Budapesta fost Maraesti, semidec., et. parter/7, 49 mp, parter, ideal birou, cabinet, vedere stradala, fara imbunatatiri, liber, vedere stradala, cadastru, intabulare, usa metalica, parcare, **50.000 €;** ☎0722.217.638/ 0722.585.872 office@fullimobiliare.ro www.fullimobiliare.ro

220. **CAROL CITY** -apropiere parc, dec., et. 3/8, 56 mp, 2015, constructie 2015-2016, finisaje la cerere, 50 €/mp, reducere pentru plata cash, comision 0%, **1.350 €/mp;** ☎0768.195.444 contact@exigenthouse.ro

221. **CAROL PARC,** dec., 52 mp, 2016, Carol Park Apartments- apartamente in imobil nou construit, langa Parcul Carol, la 200 m de Liceul Sincai si Parcul Tineretului, doar 1,4 km de Piata Unirii, zona deosebita, **79.450 €;** ☎0762710358074231761 4 office@cityland.ro www.carol-park.com

222. **CAROL,** Armeneasca, semidec., et. 3/3, 48 mp, 1937, etaj 3/3 + pod, liber, incalzire pe sobe cu gaz, necesita renovare, pretabil birou, locuinta, investitie, fara risc seismic, exclus credit bancar, nu are balcon, geamuri camere pe luminator, **27.500 €;** ☎0752.506.254 narcis.cazacu@galaxyimob.ro www.galaxyimob.ro

223. **CAROL,** Pache Protopopescu, 65 mp, duplex, et. 4 si 5/p+5, finisaje la alegere, tva inclus, **85.000 €;** ☎0735.011.420 www.scorneica.ro

224. **CAROL,** Pache Protopopescu, et. 1/5, 48 mp, finisaje complete, tva inclus, **58.900 €;** ☎0735.011.420 www.scorneica.ro

225. **CAROL,** Parc, 3 min. metrou Tineretului, semidec., et. parter/9, 71 mp, 2015, finisaje incluse in pret, la alegere, centrala termica individuala, lift, comision 0, **73.900 €;** ☎0727.722.222 office@central-apartments.ro central-apartments.ro

226. **CENTRUL VECHI** - Blanari, semidec., et. 3/5, 42 mp, 2 cam., parchet, centrala proprie, ac, termopan, **56.000 €;** ☎0786.469.344

227. **CHISINAU** Bd., National Arena, str. Pescarusului, dec., et. 2/4, 51 mp, 1980, apartament spatios, amenajat modern nou, zona linistita, vedere fata, bloc 4 nivele, 2 debarale, liber, bloc reabilitat termic, **55.000 €;** ☎0726.940.444 tiberiu.incity@gmail.com

228. **CHISINAU,** Basarabia, 52 mp, confort 1 dec., 53 metri patrati, etajul 5/ 8, bloc 82, amenajat recent cu gresie, faianta, parchet, termopan, usa metalica, instalatii noi, acte la zi, zona linistita, merita vazut, **53.500 €;** ☎0728.879.796

229. **CHITILA SOSEAUA** nr.147, sector 1, la 6 km de Piata Victoriei. semidec., et. 5/2, 58 mp, 2012, vecinatate Raiffeisen Bank, acces:tramvai 45, autob 422 si 112, metrou Bazilescu 5 min. utilat complet, mobila noua de lux, stradal **45.000 €;** ☎0722.400.907/ 0722.218.193 polostarro@yahoo.com

230. **CISMIGIU,** Popa Tatu, semidec., et. 3/4, 45 mp, 2 camere bloc structura beton, renovat, izolat termic, centrala proprie, gresie, faianta, termopane, parchet, usa metalica. Propietar, **60.000 €;** ☎0733.973.884 tibi_clipcea@yahoo.com

231. **COLENTINA** - Fundeni, dec., 58 mp, 2015, proiect finalizat cu apartamente noi de vanzare, comision zero, rate direct la dezvoltator. Toate apartamentele sunt finisate si la cheie. Preturi de la 39.500 € +5%TVA, **41.475 €;** ☎0751.304.228 office@caisuluiresidence.ro www.caisuluiresidence.ro

232. **COLENTINA** - Sectia 7, semidec., 41 mp, fara imbunatatiri, termopan, bucatarie, balcon inchis in termopan, usa metalica, bloc izolat termic, cadastru si intabulare, **34.800 €;** ☎0788.100.999

233. **COLENTINA** - stradal, dec., et. 3/9, 2 cam., cf. 1, 69,9 mp, constr. monolit pe structura de grinzi, fara imb., balcon tip terasa 7 mp, vedere totala sud, statie troleu 66 catre Obor, bloc/ scara supercivilizata, cu videointerfon, magazine, banci parter conteaza zona, blocul, liber, **50.500 €;** ☎0745.779.715

234. **COLENTINA** -Circa 7 semidec., et. 7/10, 54 mp, 1969, cf.1, zona linistita, scoala si gradinita in apropriere, acces facil la mijloacele de transport, 10 min pana la metrou Obor. Vec: Lacul Tei, Obor, **52.000 €;** ☎0720.405.796/ 0766.272.562

235. **COLENTINA** -Kaufland - Shaormeria Dristor, semidec., et. 7/10, 52 mp, renovat total nou 2015 (gresie, faianta, parchet, termopan, usi noi, instalatii noi), Scara foarte curata. Vec: Obor, Tei, Mosilor, **50.000 €;** ☎0729.422.945

236. **COLENTINA** -Teiul Doamnei, dec., et. parter/8, 55 mp, 1986, imbunatatiri: gresie, faianta, termopan, parchet, usa metalica. Zona linistita cu vedeata, 10 min. de metrou. Vec: Obor, Tei, Stefan cel Mare, **50.000 €;** ☎0720.405.796/ 0766.272.562

237. **COLENTINA** Dna Ghica, dec., et. 10/10, 40 mp, 1976, apartament 2 cam cf 2 sporit, renovat complet lux. Gresie, faianta, ac, inst. elect.r noi, sanitare noi, usa metalica, termopane, balcon refacut termop, bucatarie comanda, cada dus, **45.500 €;** ☎0721.358.013 don_johny@yahoo.com

238. **COLENTINA Fundeni, dec., 65 mp, 2013, dezvoltator vand apartament 2 camere, toate utilitatile, lift, granit, parcare, fier forjat asfalt, la cheie sau semifinisat, 47.000 €; ☎0769.401.695 niculaedanut2012@gmail.com wwwresidencefundeni.ro**

239. **COLENTINA** Fundeni, dec., 58 mp, 2015, proiect finalizat. Apartamente noi de vanzare, comision zero, rate direct la dezvoltator. Toate apartamentele sunt finisate si la cheie. Pret 48.500 € +5% TVA pt. parter, etajul 1 si 2, **50.925 €;** ☎0751.304.228 office@caisuluiresidence.ro www.caisuluiresidence.ro

240. **COLENTINA Fundeni, dec., 65 mp, 2015, proprietar vand apartament 2 camere, s-p-etaj, la cheie, finisaje la alegere, toate utilitatile. Ansamblul se afla pe strada Doine, 48.000 €; ☎0769.401.695 niculaedanut2012@gmail.com www.residencefundeni.ro,**

241. **COLENTINA** Masina de Paine, et. 7/10, ap. 2 camere, cf. 1, pretul zonei; ☎0723.851.146

242. **COLENTINA** MC Donalds dec., et. 3/3, 65 mp, 2010, spatios, s. utila 55 mp, finisaje impecabile, totul nou, gresie, faianta, parchet, termopan, usa metalica, mobilat si utilat complet, an constr 2010, loc de parcare, conditii excelente, **62.900 €;** ☎0720.192.652/ 0768.348.711 kdwimob@gmail.com

243. **COLENTINA** Rau, Bacila, 3 min sos Colentina, dec., et. parter/4, 60 mp, 1986, cu balcon, centrala proprie, imb, g, f, p, um ac, termopan, izolat termic, cadastru, intabulare, eliberabil, neg., **55.000 €;** ☎021.688.08.67/ 0722.614.867

244. **COLENTINA** scoala 39 semidec., et. parter/10, 52 mp, 1981, 2 camere, confort 1, parter cu balcon, stradal, zona civilizata, bloc deosebit, posibilitati (birou, cabinet), gresie, faianta, usa metal, se vinde mobilat, **43.500 €;** ☎0722.629.020/ 0769.344.458

245. **COLENTINA** vizavi e Kaufland, sector 2, 52 mp, 2 camere, cf. 1, et. 5, curat, imbunatatiri, disc., ☎0723.161.852

246. **COLENTINA,** dec., et. 1/4, 60 mp, 2 cam., cf. 1, liber, centrala, g, f, p, termopan, cadastru, f.civilizat, neg., ☎0721.511.311

247. **COLENTINA,** 56 mp, 2 cam., parter inalt, liber, vedere spate, imb., cadastru, f.civilizat, **43.000 €;** ☎0768.418.685

248. **COLENTINA,** Andronache, Voluntari, Catedrala, dec., 62 mp, 2014, bloc nou locuit, apartament 2 camere, finisaje la alegere, centrala proprie, lift, acceptam credit Prima Casa, **43.000 €;** ☎0752.443.438 cristian.dobre@neofortbiz.ro www.xn--apartamentenoibucuretimyh.ro

249. **COLENTINA,** Doamna Ghica, semidec., et. 8/10, 51 mp, 1978, apartament 2 camere, confort 1, necesita imbunatatiri, doua balcoane, termopan, usa metalica, contor de gaz individual, negociabil, **43.000 €;** ☎0720.581.877/ 031.438.12.51 georgep@regalhouse.ro www.regalhouse.ro

250. **COLENTINA,** Doamna Ghica, Tei, dec., et. 7/10, 52 mp, 1970, stradal, aproape metrou Obor, parc, cf. 1, bloc monolit curat, p, orientare S, luminos, baie cu fereastra, doar cash, **45.500 €;** ☎0721.380.28.14/ 0737.435.628

251. **COLENTINA,** Fundeni, semidec., et. 1/3, 74 mp, 2014, 2 camere, bloc nou, finisat, centrala termica, TVA inclus, parcare subterana inclusa, zona linistita, comision 0. Direct dezvoltator, **63.000 €;** ☎0727.722.222 office@fundeniresidence.ro www.fundeniresidence.ro

252. **COLENTINA,** Fundeni, semidec., et. parter/10, 50 mp, 1978, gresie, faianta, parchet, termopan, usa metalica, contorizat, langa statia de ratb si tramvai. Pret negociabil, **41.500 €;** ☎0762.629.397

253. **COLENTINA,** Fundeni, dec., et. 7/10, 56 mp, 1978, stradal, Avion, Parc Motodrom, cf.1, imb., g, f, p, termopan, um, ac, pe mijloc, balcon mare, mobilat, vedere spre parc, cadastru, **46.999 €;** ☎021.380.28.14/ 0737.435.628

254. **COLENTINA,** Fundeni, dec., 65 mp, 2014, vand apartament 2 camere, Prima Casa, proprietar, semifinisat sau la cheie, cu gresie, faianta, parchet, centrala proprie, s+p+4e, toate utilitatile, lift, parcare, granit, fier forjat, tva inclus, te poti muta oricand. Ansamblu de 3 blocuri cu 4 etaje, **48.000 €;** ☎0769.401.695/ 0722.209.101 niculaedanut2012@gmail.com www.residencefundeni.ro

255. **COLENTINA,** Mc Donald's, semidec., et. 2/10, 58 mp, 1978, Fabrica de Gheata, parc, cf.1, reabilitat termic, pe mijloc, imb., g, f, p, termopan, um, balcon mare, vedere lac, scara curata, **47.999 €;** ☎021.380.28.14/ 0737.435.628

Media şi Evoluţia preţurilor

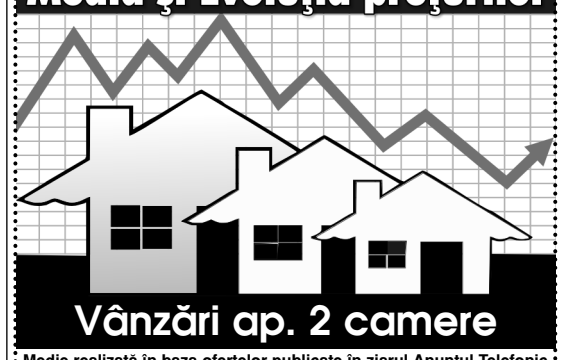

Vânzări ap. 2 camere

Medie realizată în baza ofertelor publicate în ziarul Anunţul Telefonic

ZONA	23 octombrie 2014	23 octombrie 2015	%
1 Decembrie	42,506	46,178	9 %
Alba Iulia/ O. Goga	88,812	87,445	-2 %
Aparatorii Patriei	38,487	41,519	8 %
Apusului	45,808	48,955	7 %
Armeneasca/ Bd. Dacia	59,545	79,885	34 %
Aviatiei	72,148	78,898	9 %
Baba Novac IOR	49,463	51,803	5 %
Baicului/ Socului	44,056	46,274	5 %
Baneasa	72,004	70,542	-2 %
Basarabia/ Muncii	42,790	46,857	10 %
Brancoveanu	44,143	42,281	-4 %
Bucurestii Noi	49,418	53,260	8 %
Calarasilor	63,594	73,190	15 %
Camil Ressu	48,326	60,771	26 %
Cismigiu	55,864	60,713	9 %
Crangasi	48,003	52,319	9 %
Damaroaia	50,498	51,568	2 %
Doamna Ghica	43,525	46,438	7 %
Domenii	60,234	57,661	-4 %
Dorobanti	74,184	66,567	-10 %
Dristorului	50,955	52,474	3 %
Eroii Revolutiei	41,296	37,275	-10 %
Favorit	44,834	51,104	14 %
Floreasca/ Primaverii	71,685	71,219	-1 %
Fundeni	43,424	49,417	14 %
Ghencea	44,569	48,658	9 %
Giulesti	46,603	45,421	-3 %
Giulesti Sarbi	36,754	41,641	13 %
Gorjului	43,754	48,244	10 %
Grivita/ Gara de Nord	46,815	49,290	5 %
Grozavesti	67,393	63,885	-5 %
Herastrau	111,746	152,083	36 %
Iancului	54,442	58,103	7 %
Ion Mihalache	59,237	58,256	-2 %
Lacul Tei	53,675	62,044	16 %
Luica	32,385	37,873	17 %
Marasesti	72,790	70,669	-3 %
Metalurgiei	36,595	38,971	6 %
Mihai Bravu/ Miraj	61,372	64,547	5 %
Moghioros	41,850	44,396	6 %
Mosilor	65,393	61,401	-6 %
Nicolae Grigorescu	44,865	50,892	13 %
Obor	47,922	48,962	2 %
Pajura	53,752	62,261	16 %
Pantelimon Soseaua	37,259	45,829	23 %
Piata Rahova	35,209	40,843	16 %
Piata Romana	60,558	62,976	4 %
Piata Sudului	44,617	47,485	6 %
Piata Victoriei	77,398	70,792	-9 %
Razoare/ Drumul Sarii	64,510	60,953	-6 %
Republica	45,063	52,500	17 %
Sebastian	41,969	45,692	9 %
Stefan cel Mare	54,053	60,681	12 %
Timisoara	44,153	47,129	7 %
Tineretului	61,559	64,145	4 %
Unirii	83,298	99,282	19 %
Universitate	47,121	59,718	27 %
Valea Oltului	39,523	42,680	8 %
Vatra Luminoasa	73,963	55,667	-25 %
Virtutii	55,789	50,890	-9 %
Vitan Mall	64,878	67,277	4 %

256. **COLENTINA,** Mc Donald's, dec., et. 5/10, 40 mp, 1980, finisat modern, termopan, gresie, parchet si faianta de calitate, obiecte sanitare si calorifere noi, instalatii el, sanit cupru, mobilat si utilat complet, frigider, aragaz, masina spalat, **41.900 €;** ☎0726.170.815/ 0723.472.036 alexserb1977@yahoo.com

257. **COLENTINA,** Obor, 3 min. metrou, dec., et. 2/10, 52 mp, confort 1, balcon mare, geam baie, cadastru+ intabulare, pozitie superba, accept credit, **42.000 €;** ☎0724.336.834

258. **COLENTINA,** Pancota, Doamna Ghica, dec., et. 4/8, 56 mp, 1991, mobilat modern, termopan, gresie, faianta, parchet, 2 aparate aer conditionat. Imobil in curs de reabilitare termica 2016. Apartamentul la cheie, liber. Foarte bine compartimentat, **56.500 €;** ☎0722.690.550 office.radical@gmail.com

259. **COLENTINA,** Rose Garden, dec., et. 6/10, 52 mp, 1972, stradal, confort 1, gresie, faianta, parchet bambus, termopane, jacuzzi, rulouri noi, finisat nou, cadastru, intabulare, **47.000 €;** ☎0761.532.117/ 0722.542.692

260. **COLENTINA,** Scoala 39, dec., et. 10/10, 52 mp, 1977, apartament 2 camere, dec., 52 mp, amenajat modern, aer conditionat, semimobilat, utilat, zona civilizata, vedere parc, bloc civilizat, accept credit, pret discutabil, **45.000 €;** ☎0723.177.493 lavinia.sunrezidential@gmail.com www.sunrezidential.ro

261. **COLENTINA,** Teiul Doamnei vav Sectia 7 Politie,10 min. metrou Obor, dec., et. 9/10, 58 mp, 1982, cf. 1, pe mijloc, imb., g, f, p, t, um, usi interior noi, orientare sud, doar cash, **44.999 €;** ☎021.380.28.14/ 0737.435.628

262. **CONFORT CITY,** 81 mp, 2009, urgent, complet mobilat si utilat, nu necesita nici o investitie, totul nou, electrocasnice incluse, in pretul de 45.000 € este inclus si un autoturism. Accept credit bancar, **38.000 €;** ☎0746.209.862 scarlat.emanuel@gmail.com

263. **CONSTANTIN BRANCOVEANU** Sector 4, dec., 58 mp, 2015, apartament 2 camere, la 5 min. de metrou, tamplarie 7 camere LowE4, usa metalica, centrala termica Immergas, lift, finisaje deosebite, tva 5% inclus, direct dezvoltator **52.200 €;** ☎0784.111.888 office@apptown.ro www.apptown.ro

264. **CONSTITUTIEI PIATA,** semidec., et. 4/7, 65 mp, apartamentul este mobilat si utilat modern, beneficiaza de aer conditionat, bucatarie Ikea premium Jacuzzi, patru balcoane si loc de parcare. Apartamentul ofera vedere direct catre Casa Poporului, **129.000 €;** ☎0727.455.141/ 0268.416.522 teodora.chiru@whitemountain.ro www.whitemountain.ro

265. **COTROCENI,** Academia Militara, semidec., et. parter/4, 52 mp, 1961, confort 1, neg, gresie, faianta, parchet, um, ac, apometre, repartitoare, 2 balcoane, mobilat, caramida 45 cm, OVA 69155, **65.000 €;** ☎0737.504.516 office@catalog-rezidential.ro www.catalog-rezidential.ro

266. **COTROCENI,** B-dul Marinescu, et. 1, 60 mp, 1940, etaj 1 in vila, intrare exclusiva. Compus din dormitor, living, loc dining, baie, bucatarie, mobilat, utilat. Dispune de teren cota indiviza, **89.000 €;** ☎0749.187.760 angelo.ciuca@neolandinvest.ro

267. **CRANGASI** parc, dec., et. parter/4, 72 mp, 1984, cf.1, balcon, gresie, faianta, parchet, termopan, usa metalica, plata cash, pret negociabil, **65.000 €;** ☎0760.654.543/ 021.440.22.49 conceptimobiliare@yahoo.com www.conceptimobiliare.ro

268. **CRANGASI,** dec., et. 6/8, 52 mp, 1985, imbunatatiri, **51.500 €;** ☎0724.053.351

269. **CRANGASI,** semidec., et. 1/10, 53 mp, 1982, reabilitat termic, vedere spate, orientare vest, bloc pe grinzi, liber, 3 min. de statia de metrou, parc, piata. Pret negociabil, **51.000 €;** ☎0766.206.800/ 0720.133.267 athos.imob@yahoo.com

270. **CRANGASI, Str. Vintila Mihailescu, 3 min de metrou, dec., et. 4/4, 52 mp, 1982, cf. 1, terasa renovata in 2015, usi noi (metalica+cele de interior), termopan, aer conditionat, parchet, dressing. Se accepta si credit. Pret negociabil 56.600 €; ☎0735.575.531**

271. **CRANGASI,** Ceahlau, dec., et. 6/8, 52 mp, 1984, cf. 1, cu termopan, fara? alte imbunatatiri, **46.500 €;** ☎0732.864.809/ 0721.907.221

272. **CRANGASI,** Ceahlau, dec., 56 mp, 1983, et. 2, cf. 1, g, f, t, c+i, bloc civilizat, liber, 5 min. de metrou, **50.000 €;** ☎0722.868.596

273. **CRANGASI,** str. Agnita, semidec., et. 3/3, 113 mp, 2014, apartament cu 2 camere, cu terasa de 32 mp, format din hol, living, dormitor, bucatarie inchisa, baie, balcon, cu finisaje de lux, direct de la proprietar, merita vazut, rog seriozitate, **61.000 €;** ☎0732.748.628/ 0744.836.653

274. **DACIA** Piata Gemeni, dec., et. 1/3, 60 mp, 1940, cf. 1, balcon nou, termopan, g, f, p, fara risc, plata cash, **43.500 €;** ☎0763.523.436/ 0732.698.434

275. **DAMAROAIA,** semidec., et. 1/4, 70 mp, 2012, confort 1 sporit, in bloc nou, centrala termica, finisat, spatios, luminos, acte la zi, vecinatati : Bucurestii Noi, strada Jiului, bulevardul Gloriei, acte la zi, cash, **47.500 €;** ☎0734.545.248 george@21imobiliare.ro www.21imobiliare.ro

276. **DAMAROAIA, sector 1, dec., 2013, vand ap. 2 cam., parter; ☎0765.593.605**

277. **DECEBAL** - Alba Iulia, dec., et. parter/4, 57 mp, 1990, gresie, faianta, parchet, termopan, reabilitat termic, certificat energetic clasa A, boxa, apropiere Unirii. **76.000 €;** ☎0728.114.498

278. **DECEBAL** Delea Noua, semidec., et. 7/10, 51 mp, 2009, bucatarie open space, centrala imobil, aer conditionat, ideal atat ca investitie cat si pentru locuit, usor negociabil. Calarasilor, Muncii, Alba Iulia, **77.000 €;** ☎0773.384.277 cos

Imobiliare vânzări 2 CAMERE

354. **DRUMUL TABEREI,** Ghencea Sere, complex Sunrise Rezidence, et. parter/6, 70 mp, 2013, confort 1, gresie, faianta, termopan tip tripan, centrala termica Ariston, finisaje de calitate statie Ratb, supraveghere video, liber, negociabil, **57.999 €;** ☎0722.792.039/ 0722.554.934 alexandru.barceanu@yahoo.com

355. **DRUMUL TABEREI,** Ghencea Sere, complex Sunrise Rezidence, et. parter/6, 70 mp, 2013, confort 1, gresie, faianta, termopan tip tripan, centrala termica Ariston, finisaje de calitate statie Ratb, supraveghere video, liber, negociabil, **57.500 €;** ☎0722.792.039/ 0722.554.934 alexandru.barceanu@yahoo.com

356. **DRUMUL TABEREI,** in zona Valea Oltului, dec., et. 4/6, 58 mp, 2015, cartier ANL Brancusi, proprietar, imobilul este amplasat langa viitoarea statie de metrou, structura beton/ caramida, amenajat la cheie, comision 0%, centrala, imobil finalizat, **55.000 €;** ☎0746.081.526 drumultabereiresidence@gmail.com drumultaberei-residence.ro

357. **DRUMUL TABEREI,** in zona Valea Oltului, cartier ANL Brancusi, dec., et. 6/6, 60 mp, 2015, proprietar, imobilul este amplasat langa viitoarea statie de metrou, structura beton/ caramida, amenajat la cheie, comision 0%, centrala, imobil finalizat, **53.000 €;** ☎0746.081.526 drumultabereiresidence@gmail.com drumultaberei-residence.ro

358. **DRUMUL TABEREI,** Moghioros, dec., et. 10/11, 37 mp, 1974, confort 2, dec., renovat, contorizat, nu are pereti exteriorii, luminos, bloc civilizat, acte complete, energetic, acces usor tramvai 41, Militari, Crangasi, **32.000 €;** ☎0724.262.436/ 0724.370.636 gfirut@yahoo.com

359. **DRUMUL TABEREI,** Moghioros, Lovinescu, circular, et. 2/10, 54 mp, 1973, confort 1, curat, contorizat, geam la baie, balcon logie, bloc cu 2 lifturi, statie RATB, la 5 minute de linia 41, parc Moghioros, Billa. Zona buna, linistita. Are cadastru si intabulare. Liber, **42.000 €;** ☎0760.376.271

360. **DRUMUL TABEREI,** Parc Moghioros, dec., et. 3/10, 53 mp, 1974, cf. 1, scara impecabila fara restentieri, liber, cadastru+intabulare, geam la baie, 2 lifturi, la 3 min. de linia lui 41, Auchan, Kaufland, Piata Moghioros, **43.000 €;** ☎0761.773.955/ 0769.179.338 avantageimobiliare@gmail.com

361. **DRUMUL TABEREI,** Parc Moghioros, circular, et. 4/10, 52 mp, confort 1, geam la baie, 2 lifturi, acte, pret negociabil, **45.000 €;** ☎0787.653.292

362. **DRUMUL TABEREI,** Parc Moghioros, circular, et. 10/10, 54 mp, 1975, liber, dec., balcon, confort 1, intabulat, pret user negociabil, **38.000 €;** ☎0786.325.400

363. **DRUMUL TABEREI,** Parc Moghioros, dec., et. 10/10, 52 mp, vedere parc, confort 1, 2 lifturi, termopan, geam baie, balcon, acte facute, accept credit, **36.600 €;** ☎0723.173.783/ 0723.510.200

364. **DRUMUL TABEREI,** Parc, et. 4/10, 52 mp, cf. 1, g, f, p, t, um, ac, liber, c+i, **44.500 €;** ☎0722.868.596

365. **DRUMUL TABEREI,** Plaza, stradal, 42 mp, 1974, confort 2, etaj 7/10, gresie, faianta, parchet, termopan contorizat, fara balcon eliberabil, acte cash, **34.500 €;** ☎0786.325.401

366. **DRUMUL TABEREI,** Prelungirea Ghencea, Drumul Ghindari, et. 3/3, 50 mp, 2015, balcon, la cheie, accept Prima Casa, comision 0%, **34.500 €;** ☎0724.556.353

367. **DRUMUL TABEREI,** Raul Doamnei, dec., et. 6/10, 38 mp, 1975, cf.2, termopan, usa metalica,balcon inchis, **31.900 €;** ☎0768.100.982

368. **DRUMUL TABEREI,** Raul Doamnei, dec., et. 3/10, 40 mp, confort 2, imbunatatit, g, f, p, t, um, instalatii electrice si sanitare schimbate, acte, pret negociabil, **35.000 €;** ☎0787.653.292

369. **DRUMUL TABEREI,** Raul Doamnei, dec., et. 9/10, 44 mp, 1975, noul metrou, bloc civilizat, liniste, structura beton, vedere mixta, balcon, renovat recent integral, aer cond., contorizat, dotat, parc, strand, scoala, gradinita, liceu, piata, magazine, negociabil, **40.000 €;** ☎0726.616.916 agilimobiliare@gmail.com

370. **DRUMUL TABEREI,** Raul Doamnei, Prelungirea Ghencea, semidec., et. parter/5, 83 mp, 2008, comision 0%, ansamblu rezidential 2008, amenajat modern, mobilat complet, utilat, aer conditionat, centrala proprie, balcon, bucatarie inchisa, loc parcare in proprietate, **72.000 €;** ☎0723.325.257 contact@mihaelaanton.ro www.mihaelaanton.ro

371. **DRUMUL TABEREI,** Raul Doamnei, Prelungirea Ghencea, dec., et. 10, 40 mp, etaj tehnic, renovat, mobilat si utilat, acte facute, scara curata supravegheata video, **33.900 €;** ☎0770.438.713/ 0769.088.539 www.imobiliareclass.ro

372. **DRUMUL TABEREI,** Romancierilor, dec., et. 1/10, 40 mp, 1974, cf 2, renovat, g, f, t, p, um, ac, instalatii schimbate, acte, **34.000 €;** ☎0787.649.121

373. **DRUMUL TABEREI,** Romancierilor, dec., 42 mp, cf. 2, et. 3, g, f, p, t, bucatarie mobilata, **37.000 €;** ☎0722.868.596

374. **DRUMUL TABEREI,** Romancierilor, dec., et. 1/4, 50 mp, 1974, cf.1, g, f, p, t, um, geam la baie, facut, negociabil, **48.000 €;**

375. **DRUMUL TABEREI,** Romancierilor, 52 mp, 1975, confort 1, circular, 9/10, bloc reabilitat, 2 lifturi, termopan gresie, faianta, parchet, usa metalica, geam la baie, acte, eliberabil, **44.500 €;** ☎0786.325.401

376. **DRUMUL TABEREI,** Romancierilor, 51 mp, etaj 7/10, bloc din caramida, geam aerisire la baie, liber, fara imbunatatiri, cadastru, intabulare, **39.900 €;** ☎0722.525.060 gabrielmanole1@yahoo.com

377. **DRUMUL TABEREI,** stradal, zona Romancierilor, circular, et. 1/10, 52 mp, 1974, se vinde apartament foarte spatios, circular, hol in L, vecini civilizati, fara amenajari, foarte curat, parchet stejar lacuit, se accepta credit, **45.000 €;** ☎0753.192.900 anadarconsulting@yahoo.com

378. **DRUMUL TABEREI,** Sunrise Residence, dec., et. 3/5, 65 mp, 2013, comision 0%, apartament de lux cu parcare subterana, finisaje de cea mai buna calitate, mobilat si utilat, decorat in cel mai mic detaliu, alarma, aer conditionat, centrala termica, **73.000 €;** ☎0723.325.257 contact@mihaelaanton.ro www.mihaelaanton.ro

379. **DRUMUL TABEREI,** Tip-Top, Piata Moghioros, semidec., et. 3/9, 52 mp, 1965, apartament 2 camere, termopan, usa metalica, gresie, faianta, parchet, termopan, aer conditionat, renovat 2009, pret negociabil, **37.000 €;** ☎0723.118.758/ 021.430.37.40 stentorintermed@yahoo.com

381. **DRUMUL TABEREI,** Valea Ialomitei, 51 mp, etaj 7/0, bloc caramida, geam aerisire la baie, fara imbunatatiri, vis a vis statie metrou, intabulare, liber, **39.900 €;** ☎0722.638.934 gigiciufu@yahoo.com

382. **DRUMUL TABEREI,** zona Romancierilor, dec., et. 4/10, 45 mp, 1980, este utilat si mobilat (mobila moderna). Merita vazut, **280 €;** ☎0737.940.829 hgrealestate.office@gmail.com

383. **DUNAVAT,** dec., et. 1, 60 mp, 1985, ap. 2 camere, centrala, 2 balcoane, imbunatatiri, boxa, reabilitat termic, sector 5, **57.000 €;** ☎0786.629.721

384. **FERDINAND,** Foisorul de Foc, 56 mp, etaj 2, apartament vila, gresie, faianta, parchet, centrala termica, **46.900 €;** ☎0741.160.332

385. **FERENTARI** semidec., et. 1/4, 34 mp, 1980, acces rapid mijloace de transport, confort 2 sporit, balcon, bloc civilizat, **22.500 €;** ☎0723.525.216/ 0745.067.409

386. **FERENTARI** -Livezilor - Parc, et. parter/4, cf. 2, caldura + apa calda, multiple imb., **23.000 €;** ☎0764.374.705

387. **FERENTARI** Tunsu Petre, et. 2/4, ap. 2 cam. cf. 2, bloc renovat, arata ca nou, la sosea, liber, curat, la cheie, proprietar, acte, **19.300 €;** ☎0760.605.614

388. **FERENTARI** Vadul Nou, Aleea Livezilor, semidec., 40 mp, 2 camere, confort 2, parter, termopan, usa metalica, grilaje geamuri. Particular. Neg., **23.000 €;** ☎0721.286.538

389. **FERENTARI,** stradal, 2 cam., bloc reabilitat termic, p/4 si 2/4, cf. 2, balcon 5 m, super imb., gaze, centrala, intabulat, agentie, **18.300 €;** ☎0726.671.256/ 0761.526.532

390. **FERENTARI,** Livezilor, et. 1/4, 2 cam., cf. 2, apa calda, caldura gaze, toate actele, disc., urgent, **19.000 €;** ☎0763.588.573

391. **FERENTARI,** Rahova, semidec., et. 2/4, 50 mp, 2015, cu o arhitectura moderna, Livezilor Residence ofera spatii generoase, compartimentari utile si finisaje de calitate superioara pt confortul Casei mult visate. Rate direct la dezvoltator, credit Prima Casa, **40.000 €;** ☎0726.750.525 andreeaingustu@yahoo.com

392. **FIZICIENILOR,** 4 min. de metrou, Parc IOR, dec., 53 mp, 2015, direct dezvoltator, comision 0%, D+P+5+M, caramida poroterm, lift hidraulic, bucatarie inchisa, centrala, parcare, TVA 5% inclus. Vizionari tot timpul si in weekend, **67.000 €;** ☎0722.248.933 viorel.iosifescu@gmail.com www.apartamentenoi0comision.ro

393. **FIZICIENILOR,** Lidl, dec., et. 6/9, 50 mp, 2 camere, f+g, parchet, termopan, aer conditionat, CT, rulouri + 1 boxa subsol, cadastru, intabulare, energetic, accept credit, discutabil, **53.000 €;** ☎0722.295.546/ 0762.285.797

394. **FLOREASCA** proprietar vand 2 camere, neg., **58.000 €;** ☎0765.020.743

395. **FLOREASCA** Beethoven, langa parc, dec., et. 3/3, 45 mp, 1960, zona verde, scara curata, termopan, parchet lemn masiv, gresie Italia, fara imbunatatiri speciale, balcon, transformat din semidec., ocazie, **51.800 €;** ☎0730.928.310

396. **FLOREASCA** Compozitori, semidec., et. 3/4, 49 mp, 1965, renovat complet in 2014, imbunatatiri gresie, faianta, parchet, termopane, bucatarie mobilata si utilata: plita gaz si cuptor electric, frigider, masina de spalat vase, masina de spalat rufe, aer conditionat, hota. Acte la zi, liber, negociabil, **69.000 €;** ☎0722.121.842

397. **FLOREASCA,** semidec., 37 mp, liber, renovat, bucataria mobilata, strada Iinistita. ID 66FA, **48.500 €;** ☎0745.995.136/ 0765.245.736 donhouse_ro@yahoo.com

398. **FLOREASCA,** Chopin, semidec., et. demisol/2, 37 mp, apartament renovat total, instalatii electrice si sanitare schimbate, centrala termica de apartament, calorifere noi, instalatie cu tevi de cupru. Vec: Mozart, Bach, Barbu Vacarescu, OVA 69446, **48.500 €;** ☎0737.504.516 office@catalog-rezidential.ro www.catalog-rezidential.ro

399. **FOREASCA,** langa parc, strada Bethoven, semidec., et. 3/4, 40 mp, 1960, zona foarte linistita, bloc solid, cu balcon mare, parchet, termopan, contorizari la utilitati, pret negociabil, **54.000 €;** ☎0734.087.678/ 0763.846.309

400. **FUNDENI,** dec., 65 mp, 2013, 2 camere, Prima Casa, proprietar, semifinisat sau la cheie, cu gresie, faianta, parchet, centrala proprie, s+p+4e, toate utilitatile, lift, parcare, granit, fier forjat, tva inclus, te poti muta oricand. Ansamblu de 3 blocuri cu 4 etaje, **48.000 €;** ☎0769.401.695/ 0722.209.101 niculaedanut2012@gmail.com www.residencelufundeni.ro

401. **FUNDENI,** dec., 73 mp, 2015, apartament in bloc nou, structura beton, compartimentare caramida. Direct dezvoltator comision 0. Zona linistita ferita de aglomeratie si poluare, **47.449 €;** ☎0731.152.705 alexandru.filip@newcityresidence.com

402. **FUNDENI,** dec., 58 mp, 2015, apartament in imobil nou pe structura de beton si compartimentare caramida. Direct dezvoltator, comision 0%, zona linistita ferita de aglomeratie, **37.700 €;** ☎0731.152.705 alexandru.filip@newcityresidence.com

403. **FUNDENI,** semidec., et. 3/5, 62 mp, 2013, la 3 minute de podul Fundeni, centrala proprie, la cheie, liber, foarte spatios, gresie, faianta, ocazie, merita vazut, **46.000 €;** ☎021.241.53.12/ 0724.377.294 contact@vegasimobiliare.ro www.vegasimobiliare.ro

404. **FUNDENI,** Doinei, semidec., et. 1/3, 80 mp, 2015, bloc nou, finalizat, centrala termica individuala, finisaje la alegere, incluse in pret, TVA si parcare subterana incluse, direct dezvoltator, **65.000 €;** ☎0727.722.222 office@fundeniresidence.ro www.fundeniresidence.ro

405. **FUNDENI,** str. Doinei, semidec., et. 1/3, 42 mp, 2015, supermarket, alege imobil 2015- 1/3 , supr. 42 mp, bucatarie open/inchisa, finisaje la alegere, centrala termica proprie, utilitati contorizate individual, loc parcare, **41.000 €;** ☎0744.671.789 office.mihaelaenache@gmail.com

406. **FUNDENI,** Str. Doinei, supermarket Alege, dec., et. 1/3, 58 mp, 2015, imobil 2015- 1/3, 2 camere disponibile la parter, etaj 1, 2, 3 din 3 niveluri, finisaje la alegere, centrala termica proprie, loc parcare, neg, **51.000 €;** ☎0744.671.789 office.mihaelaenache@gmail.com

407. **GARA DE NORD,** semidec., et. 6/9, 50 mp, 2 camere, liber, **38.000 €;** ☎0763.070.130/ 0747.953.488

408. **GARA DE NORD,** Calea Grivitei, semidec., 45 mp, etaj 6 , liber, vedere spate, bloc reabilitat, acte OK, pret ferm, **34.000 €;** ☎021.312.78.69/ 0723.378.139/ 0722.610.532 www.imnserv.ro

409. **GARA DE NORD,** stradal, semidec., et. 5/7, 50 mp, 1963, bloc reabilitat termic, vedere vest, balcon, renovat, finisaje, cadastru, intabulare, certificat energetic, baie si bucatarie lux, eventual mobilat- mobila noua de calitate pe comanda, **45.500 €;** ☎0766.486.240/ 0722.871.755

410. **GHENCEA,** dec., et. 1/4, 65 mp, 2015, apartament 2 camere, dec., c-tie 2015, loc parcare, finisaje:gresie, faianta, parchet, termopan, usa metalica, centrala proprie. Toate utilitatile in functiune, gaz, apa, curent electric. Accept credit, ☎0785.280.209

411. **GIULESTI CALEA,** 45 mp, direct dezvoltator, bloc nou, 38.500 € semifinisat, 42.500 € la cheie; ☎0764.956.755/ 0786.046.225

412. **GIULESTI CALEA,** semidec., et. 1/7, 58 mp, 2015, spatios, finalizat, finisat, la cheie, centrala individuala, 2 lifturi, curte interioara, loc de parcare, boxa la parter, comision 0, prima casa **47.900 €;** ☎0727.722.222 office@theconcept.ro www.theconcept.ro

413. **GIULESTI,** parc, et. parter/4, 49 mp, 1965, cf.1, gresie, faianta, parchet, usa metalica, balcon inchis, vedere parc, liber, **38.500 €;** ☎0768.100.982

414. **GIULESTI,** stradal, semidec., 50 mp, zona foarte frumoasa, renovat, balcon inchis, termopane, usi noi, instalatii electrice noi, apometre, intretinerea foarte mica, liber, piata, dispensar, scoli, liceu, gradinita, la cheie, **38.800 €;** ☎0721.242.956

415. **GIURGIULUI** Piata Resita, semidec., et. 4/4, 37 mp, 1978, ap. 2 camere confort 1, fara imbunatatiri, loc parcare, cadastru, intabulare, urgent, **29.500 €;** ☎021.434.98.21/ 0766.491.921/ 0722.450.098 office@casarurora.ro

416. **GIURGIULUI SOSEA** Gazarului, 50 mp, ap. 2 camere conf.1, dec., et.1 si ap. 2 camere conf. 2 sporit, parter. Detalii la telefon. Exclus agentii; ☎0761.169.564

417. **GIURGIULUI SOSEAUA,** langa metrou Eroii Revolutiei, dec., et. 4/5, 55 mp, 2015, bloc nou, finalizat, centrala termica, finisaje incluse, lift, loc de joaca, structura de beton cu caramida, comision 0, **50.600 €;** ☎0721.800.055 office@theconcept.ro www.theconcept.ro

418. **GIURGIULUI,** Lidl, Drumul Gazarului, semidec., et. parter/4, 37 mp, 1974, gresie, faianta, parchet, termopan, usa metalica, foarte curat. Toate actele. Se accepta credit. Urgent, negociabil, **30.900 €;** ☎0737.414.527

419. **GIURGIULUI,** Piata Resita, semidec., et. 4/4, 37 mp, 1978, ap. 2 camere, confort 1, fara imbunatatiri, loc parcare, cadastru, intabulare, urgent, **29.500 €;** ☎021.434.98.21/ 0766.491.921/ 0722.450.098 office@casarurora.ro

420. **GIURGIULUI,** soseaua, City Mall complex rezidential, dec., et. 1/5, 57 mp, 2014, bloc nou, lift exterior, finisaje de lux, centrala, gresie, faianta, parchet la alegere, apartamentul se preda la cheie, stradal, **50.600 €;** ☎0786.262.798

421. **GIURGIULUI,** Soseaua, City Mall, dec., et. parter/5, 59 mp, 2014, complex rezidential, bloc nou, lift exterior, finisaje de lux, centrala, gresie, faianta, parchet la alegere, se preda la cheie, stradal langa tramvaiul 7, 25, **40.800 €;** ☎0786.262.798 codrea_ana@yahoo.com

422. **GIURGIULUI,** Toporasi, dec., et. 4/8, 48 mp, g, faianta, parchet, t, bloc monolit, in curs de reabilitare, **41.750 €;** ☎0741.160.332

423. **GIURGIULUI,** zona Gazarului, dec., et. 1/7, 47 mp, 1974, apartament 2 camere, gresie, faianta, parchet, termopan, zugravit recent, instalatii sanitare noi, baie cu aerisire. Apropiere mijloace de transport si Lidl. Negociabil, **37.000 €;** ☎0753.153.741

424. **GRIGORESCU PIATA,** aproape de metrou, 56 mp, confort 1 dec., 55 mp, etajul 3/10 cu gresie, faianta, termopan, usa metalica, renovat recent, acte la zi, zona linistita, merita vazut, **56.000 €;** ☎0728.879.796

425. **GRIGORESCU,** 1 Decembrie 1918, semidec., et. demisol/3, 49 mp, 2015, imobil nou, s(parcare)+d+p+2e+m, modern, direct dezv, accept credit bancar/ ipotecar, pred. ianuarie 2016, finisaje la alegere, centrala proprie, geam Tripan, red 3% la plata in avans, **36.900 €;** ☎0758.234.495/ 0758.090.101 rusu.c@vbi.ro www.vbi.ro

426. **GRIGORESCU,** Liviu Rebreanu, Mega Image, 51 mp, 2 camere, confort 1, semidec., anul 1970, foarte curat, fara imbunatatiri recente, semistradal, balcon inchis, liber, cadastru, intabulare, credit, **41.000 €;** ☎0761.936.613

427. **GRIGORESCU,** Titan, semidec., et. demisol/3, 40 mp, 2015, imobil nou, s(parcare)+d+p+2e+m, modern, direct dezv, accept credit bancar/ ipotecar predare ianuarie 2016, 10 min. metrou, finisaje la alegere, centrala proprie, geam Tripan, red 3% la plata in avans, **31.500 €;** ☎0758.234.495/ 0758.090.101 rusu.c@vbi.ro www.vbi.ro

428. **GRIGORESCU,** Titan, 1 Decembrie 1918, semidec., et. demisol/3, 44 mp, 2015, imobil nou, s(parcare)+d+p+2e+m, modern, direct dezv, accept credit bancar/ipotecar, pred. ianuarie 2016, finisaje la alegere, centrala proprie, geam Tripan, red. 3%la plata in avans, **33.900 €;** ☎0758.234.495/ 0758.090.101 rusu.c@vbi.ro www.vbi.ro

429. **GRIGORESCU,** Titan, 1 Decembrie 1918, semidec., et. mansarda/3, 58 mp, 2015, imobil nou, s(parcare)+d+p+2e+m, modern,direct dezv, accept credit bancar/ ipotecar, pred. ianuarie 2016, finisaje la alegere, centrala proprie, geam Tripan, red 3% la plata in avans, **49.900 €;** ☎0758.234.495/ 0758.090.101 rusu.c@vbi.ro www.vbi.ro

430. **GRIGORESCU,** Titan, Trapezului, semidec., et. demisol/3, 50 mp, 2015, imobil nou, s(parcare)+d+p+2e+m, modern, direct dezv, accept credit bancar/ ipotecar, pred. ianuarie 2016, 10 min. metrou, finisaje la alegere, centrala proprie, geam Tripan, red 3% la plata in avans, **37.500 €;** ☎0758.234.495/ 0758.090.101 rusu.c@vbi.ro www.vbi.ro

431. **GRIVITEI CALEA,** semidec., et. 4/7, 50 mp, 1965, bloc retras, reabilitat, renovat (g, f, p, t, inst. electrica, sanitara, calorifere noi), metrou Basarab 10 min. Vec: Turda, Crangasi, 1 Mai, OVA 68153, **52.000 €;** ☎0737.504.516 office@catalog-rezidential.ro www.catalog-rezidential.ro

432. **GRIVITEI CALEA,** Pod Grant, semidec., et. 1/8, 47 mp, 1965, 2 camere etaj inferior, termopan, usa metal, gresie, faianta, parchet, 46 mp, aer conditionat, liber, **42.000 €;** ☎0730.888.995 busca_monik@yahoo.com

433. **GROZAVESTI,** dec., et. 2/9, 51 mp, 2015, ansamblu rezidential aflat in incinta parcului Politehnica, bloc nou din caramida, finisaje lux, parchet 10 mm, centrala proprie, lift, metrou 400 m, Ratb, centre comerciale, direct dezvoltator, **61.900 €;** ☎0733.513.171 marilena.novuminvest@gmail.com

434. **GROZAVESTI,** dec., et. 1/8, 58 mp, 2015, bloc in parcul Politehnicii, complex nou, metrou Grozavesti, compartimentari interioare din caramida, contorizare individuala, centrala proprie, lift, complet finisat, spatii verzi, comision 0, **71.900 €;** ☎0722.434.557

435. **GROZAVESTI,** dec., et. 1/8, 58 mp, 2015, bloc in parcul Politehnicii, complex nou, metrou Grozavesti, compartimentari interioare din caramida, contorizare individuala, centrala proprie, lift, complet finisat, spatii verzi, comision 0, **71.900 €;** ☎0733.513.171

436. **GROZAVESTI,** dec., et. 1/8, 76 mp, 2015, in parcul Politehnicii, complex nou, metrou Grozavesti, compartimentari interioare din caramida, contorizare individuala, centrala proprie, lift, complet finisat, spatii verzi, comision 0, **71.900 €;** ☎0723.551.492 laura.novuminvest@gmail.com www.novuminvest.ro

437. **GROZAVESTI,** ansamblu rezidential aflat in incinta parcului Politehnica, dec., et. 2/9, 51 mp, 2015, bloc nou din caramida, finisaje lux, parchet 10 mm, centrala proprie, lift, metrou 400 m, Ratb, centre comerciale, direct dezvoltator, **61.900 €;** ☎0722.434.557 gabriel.novuminvest@gmail.com

438. **GROZAVESTI,** parcul Politehnicii, dec., et. 1/8, 70 mp, 2015, complex nou, metrou Grozavesti, ansamblu rezidential, compartimentari interioare din caramida, contorizare individuala, centrala proprie, lift, complet finisat, **82.900 €;** ☎0722.434.557 gabriel.novuminvest@gmail.com

439. **IANCULUI** -Vatra Luminoasa, semidec., et. 5/8, 46 mp, 1965, confort 1, imbunatatiri (gresie, faianta, termopan), zona linistita, 5-7 min pana la metrou lancului. Vec. Obor, Mihai Bravu, Pantelimon **51.000 €;** ☎0720.405.796/ 0766.272.562

440. **IANCULUI,** metrou, semidec., et. 9/10, 60 mp, renovat, imbunatatiri, mobilat, utilat, bloc reabilitat, **46.000 €;** ☎0756.297.880

441. **IANCULUI,** Pantelimon, Ritmului, dec., et. parter/10, 55 mp, 1980, su. 55mp, sc. 62 mp, structura beton, balcon inchis, um, zona linistita, parter inalt, vedere spate, parcare, Ratb 101, 14, 36, 85, metrou 10 min., cadastru, intabulare, proprietar, **52.800 €;** ☎0722.221.527

442. **ILIOARA,** Poligon, metrou Nicolae Grigorescu, dec., et. 2/4, 64 mp, 2015, vanzare 2 camere, TVA inclus, finisaje incluse, centrala termica individuala, direct dezvoltator, **67.000 €;** ☎0727.722.222 office@theconcept.ro www.theconcept.ro

443. **IMGB METROU** Str. Eclipsei, dec., 85 mp, 2010, ap. 2 cam., etaj 2 in bloc tip vila, g, f, p, t, um, intabulare, cash, **56.000 €;** ☎0746.188.866

444. **ION MIHALACHE** metrou 4 min. semidec., et. 5/10, 50 mp, 1967, renovat recent 2015, gresie, faianta, termopan, calorifere otel noi, bloc reabilitat recent, parcare, zona 1 Mai, Domenii, Herastrau, Turda, Chibrit, Grivita, Romexpo, Agronomie, **52.000 €;** ☎0760.039.108/ 0722.252.367

445. **ION MIHALACHE BULEVARDUL,** Piata Chibrit, semidec., et. 7/7, 46 mp, 1962, ap. 2 camere, 1 min. Ratb, 3 min. metrou (1 Mai), reabilitat termic, vedere stradala, semimobilat, acte in regula, accept credit, **40.000 €;** ☎0762.771.947/ 0723.206.526

446. **ION MIHALACHE,** Ciuperca, semidec., et. 7/7, 50 mp, bloc reabilitat, rulouri exterioare, calorifere noi, curat, merita vazut, **57.000 €;** ☎0723.687.898 andreea.vladutz@yahoo.com

447. **ION MIHALACHE,** P-ta Chibrit, Podul Constantei, semidec., et. 6/8, 55 mp, 1962, 45,44 mp utili, fara imbunatatiri, bloc reabilitat, termopan, intrare/ vedere stradala, toate actele, liber. Se accepta si credit, preferabil cash, **42.500 €;** ☎0721.854.257/ 0765.487.485 cristian.ursu@hotmail.com

448. **ION MIHALACHE,** zona Filantropia, semidec., et. 3/10, 58 mp, 1982, renovat de 1 an. Gresie, parchet, termopan (inclusiv balcon), aer conditionat in ambele camere, usa metalica, cada colt, dormitor cu pat de mijloc si dulap, sufragerie cu canapea extensibila, **80.990 €;** ☎0729.892.834/ 021.318.36.60 c.ciobotaru@dionimobiliare.ro www.dionimobiliare.ro

449. **IULIU MANIU** la 10 min. de metrou, dec., 61 mp, 2015, comision 0%, bloc nou p+6 cu lift, caramida Porotherm, centrala de apartament, loc de parcare 3.000 €, balcoane inchise, bucatarie inchisa, predare la cheie **53.500 €;** ☎0722.248.933 viorel.iosifescu@gmail.com www.apartamentenoi0comision.ro

450. **JILAVA** Ansamblul Rezidential Gloria, dec., et. 1/4, 62 mp, 2015, cu balcon de 5 mp infrastructura complexului este finalizata? statie de epurare proprie bloc cu lift. Se preda la cheie +loc de parcare gratuit. 6 blocuri finalizate si locuite, **37.000 €;** ☎0762.438.069 apartamentenoiberceni@gmail.com

451. **JIULUI** Bd., Poligrafiei, 5 minute pana la metrou, dec., et. 1/3, 68 mp, 2015, finisaje la cerere 58 mp utili bucatarie inchisa, balcon proprietar centrala proprie, accept Prima Casa, loc de parcare la subsol, **62.000 €;** ☎0766.690.331/ 0764.781.631

452. **KOGALNICEANU PIATA** semidec., et. 2/4, 50 mp, 1939, confort 1, gresie, faianta, parchet, termopan, aer conditionat, zona metrou, parc Cismigiu, U2, negociabil, **49.000 €;** ☎0745.004.308

453. **KOGALNICEANU PIATA,** semidec., et. 5/7, 50 mp, 1930, complet mobilat si utilat, situat intr-o zona centrala, imobilul este incadrat in clasa I risc seismic. Pret negociabil, **39.500 €;** ☎0742.184.741 www.cbimobiliare.ro

454. **KOGALNICEANU PIATA,** dec., et. 3/7, 50 mp, 1960, spatios, luminos, debara, hol, fereastra la baie, bucatarie separata, dec., central, Parc Cismigiu, Metrou Izvor, scoli, gradinite. Superb, **60.000 €;** ☎0721.115.770 diana.dragomir@eticimob.ro www.eticimob.ro

455. **LACUL MORII,** semidec., et. 2/7, 69 mp, 2015, spatios, finalizat, finisat, la cheie, centrala individuala, 2 lifturi, curte interioara, loc de parcare suprateran, boxa, comision 0, prima casa **51.900 €;** ☎0727.722.222 office@theconcept.ro www.theconcept.ro

456. **LACUL MORII,** semidec., et. 2/7, 70 mp, 2015, spatios, finalizat, finisat, la cheie, centrala individuala, 2 lifturi, curte interioara, loc de parcare, boxa la parter, comision 0, prima casa, **49.900 €;** ☎0727.722.222 office@theconcept.ro www.theconcept.ro

457. **LACUL TEI,** Aromei, dec., et. 1/6, 77 mp, 2009, ap. 2 camere, zona curata, bloc nou, spatios, luminos, finisaje buna calitate, intre doua parcuri, transformat din 3 camere, se vinde si mobilat, pret negociabil, **103.000 €;** ☎0730.993.333 tentantimobiliare@yahoo.com www.tentantimobiliare.ro

458. **LACUL TEI,** Teiul Doamnei, dec., et. 3/10, 40 mp, 1976, stradal, Parcul Tei, Fac. de Constructii, cf. 2, tip monolit, pe mijloc, imb., g, f, t, usi interior schimbate, balcon mare, **35.000 €;** ☎021.380.28.14/ 0737.435.628

459. **LUCRETIU PATRASCANU** Potcoava, semidec., et. 6/10, 58 mp, 2 camere, confort 1, imbunatatiri: gresie, faianta, parchet, termopan, usa metalica, AC. Acte ok, **49.500 €;** ☎0725.348.512/ 0722.459.956 alina.stan@saferealestate.ro www.saferealestate.ro

460. **LUICA,** dec., et. 1/2, 46 mp, 2015, la mai putin de 5 min de statia ratb s-a finalizat un proiect unde va oferim un apartament 2 camere, et.1. Se preda la cheie.Direct dezvoltator- discount la plata integrala tva inclus comision 0%, **36.750 €;** ☎0770.590.507 violetaimob81@gmail.com

461. **LUJERULUI,** dec., et. 3/7, 55 mp, 2016, imobil in constructie, finalizare 1 mai situat pe Bdul Uverturii, structura monolid + caramida, centrala proprie, finisaje de lux, comision 0%, direct dezvoltator, **62.900 €;** ☎0746.081.526 apartamentelujerului@gmail.com www.lujeruluihomeresidence.ro

462. **LUJERULUI,** dec., et. 2/7, 59 mp, 2016, imobil in constructie, finalizare 1 mai situat pe Bdul Uverturii, structura monolid + caramida, centrala proprie, finisaje de lux, comision 0%, direct dezvoltator, **67.100 €;** ☎0746.081.526 apartamentelujerului@gmail.com www.lujeruluihomeresidence.ro

463. **MAGHERU BULEVARDUL,** blocul de la metrou, ap. 2 camere, dependinte, tel. preferabil pana la 10.00 sau dupa 18.00; ☎021.222.00.54

464. **MARIA ROSETTI,** 17, dec., 30 mp, 2 camere, parter, oferta unica, **32.000 €;** ☎0722.691.396

465. **MASINA DE PAINE,** et. 7/10, proprietar, ap. 2 camere, pretul zonei; ☎0723.851.146

466. **MATEI AMBROZIE PIATA** 4 min. de metrou, Parc IOR, dec., 56 mp, 2015, direct dezvoltator, comision 0%, D+P+5+M, caramida poroterm, lift hidraulic, bucatarie inchisa, centrala, parcare, TVA 5% inclus. Vizionari tot timpul si in weekend, **67.500 €;** ☎0722.248.933 viorel.iosifescu@gmail.com www.apartamentenoi0comision.ro

467. **MATEI VOIEVOD,** semidec., et. 2/10, 51 mp, 1967, ap. cu camara si debarale, reabilitat termic, usa metalica, gresie pe balcon, instalatie electrica partial noua, termopan, aer conditionat, aproape de metrou, RATB (1 min.), apometre, repartitoare, **50.000 €;** ☎0726.462.140

468. **METALURGIEI** -Arta Grafica semidec., et. 3/4, 54 mp, 2013, 2 camere confort 1 spatios, complex nou rezidential, la cateva minute de metrou, mobilat Mobexpert, utilat, intab., acc. credit, discutabil, **46.000 €;** ☎0762.938.868 marcela@markimobiliare.ro

469. **METALURGIEI,** dec., et. parter/4, 54 mp, 2015, apartament 2 camere disponibil intr-un ansamblu rezidential nou cu regim de inaltime P+4 se vinde coplect finisat. Direct dezvoltator comision 0%, **44.000 €;** ☎0787.525.643

470. **METALURGIEI,** dec., et. 3/5, 54 mp, 2015, apartament 2 camere disponibil la etajul 2 si 3 situat intr-un ansamblu rezidential nou cu regim de inaltime P+5 direct dezvoltator,Comision 0%, **44.900 €;** ☎0787.525.643

471. **METALURGIEI,** dec., 53 mp, 2015, apartament cu 2 camere in Cartierul Solar - unicul ansamblu rezidential cu energie verde din Romania, **40.500 €;** ☎0724.304.900 rodica.popa@premierestate.eu www.cartierulsolar.ro

472. **METALURGIEI,** dec., 51 mp, 2015, apartamente cu 2 camere in Cartierul Solar - unicul ansamblu rezidential cu energie verde din Romania, **39.000 €;** ☎0724.304.900 rodica.popa@premierestate.eu www.cartierulsolar.ro

473. **METALURGIEI,** dec., et. 3/4, 40 mp, 2015, garsoniera disponibila intr-un ansamblu rezidential nou cu regim de inaltime P+4, se vinde complet finisat. Direct de la dezvoltator, comision %, **29.000 €;** ☎0722.168.609 dezvoltator.zonadesud@gmail.com

474. **METALURGIEI,** in sector 4, dec., et. 1/4, 57 mp, 2015, vand apartament foarte spatios confort 1, balcon inchis cu termopan, centrala proprie, finisat, parcare, disponibil imediat, **44.500 €;** ☎0784.977.733 alexandru.badea20@gmail.com

475. **METALURGIEI,** sectorul 4, dec., et. 1/5, 40 mp, 2015, garsoniera dubla, ansamblu rezidential. Constructie impecabila, loc de parcare inclus in pret, apartamentul se preda finisat la cheie. Vecinatati: metrou, Ratb, Metro, Auchan, **32.900 €;** ☎0736.380.183/ 0736.380.186

476. **MIHAI BRAVU** metrou, dec., et. parter/3, 65 mp, 2015, imobil finalizat si locuit, s+p+3, finisaje lux, balcon, centrala, parcare subterana, apropiere metrou, comision 0%, direct dezvoltator, oferta cu finantare inclusa, cadastru, intabulare, **65.900 €;** ☎0744.438.289/ 0784.118.888 office@ansamblurezidential.net www.ansamblurezidential.net

477. **MIHAI BRAVU,** Agatha Barsescu, dec., et. 8/8, 60 mp, 1988, confort 1, amenajat, gresie, faianta, usi interior noi, usa metalica, aer conditionat, 2 balcoane inchise, vedere bulevard, cadastru, accepta credit, la 5

Imobiliare vânzări 2 CAMERE

578. **MILITARI,** Virtutii, Lujerului, et. 5, 45 mp, 2015, dezvoltator, comision 0%, finalizat si locuit, finisaje complete, aer conditionat, centrala proprie, lift modern, izolatie 100 mm, zona de vile linistita cu verdeata, **46.871 €;** ☎0721.762.765/ 0721.522.411 dezvoltatorsector6@gmail.com

579. **MILITARI,** Virtutii, Lujerului, et. 5, 45 mp, 2015, dezvoltator, comision 0%, finalizat si locuit, finisaje complete, aer conditionat, centrala proprie, lift modern, izolatie 100 mm, zona de vile linistita cu verdeata, **51.821 €;** ☎0721.762.765/ 0721.522.411 dezvoltatorsector6@gmail.com

580. **MILITARI,** Virtutii, stradal cu vedere stradala, dec., 64 mp, 1990, etaj 7/7 (etaj tehnic deasupra), terasa refacuta, balcon mare pe bucatarie si dormitor, liber, acte. Zone invecinate: Crangasi, Drumul Taberei, OVA69455, **58.000 €;** ☎0737.504.516 office@catalog-rezidential.ro www.catalog-rezidential.ro

★★★

Imobiliare vânzări 2 CAMERE

798. **TITAN,** Ozana, semidec., et. parter/10, 58 mp, 1973, parter inalt vedere zona verde, gresie, faianta, termopan, usa metalica, imobil reabilitat termic, aproape de piata supermarket metrou, zona linistita fara trafic. Cadastru si intabulare, liber, **46.800 €;** ☎0720.011.960 nicolae.imobiliare@yahoo.com

799. **TITAN,** Parc IOR, et. 10/10, 58 mp, bloc caramida, spatios, vedere superba, bucatarie mare, balcon mare inchis termopan, fara probleme cu terasa, contorizare, intabulare, parc in fata blocului, linistit, zona verde, pret de garsoniera. Ocazie, **37.900 €;** ☎0755.075.903/ 021.252.33.22 iancului@excesimobiliare.ro www.excesimobiliare.ro

800. **TITAN,** Parc Ior, dec., et. 9/9, 58 mp, 1972, vedere parc, finisat, liber, accept credit, **45.000 €;** ☎0726.318.374

801. **TITAN,** Parc IOR, Cinema Gloria, dec., et. demisol/4, 83 mp, 2015, imobil nou d+4, lift, su.53+30 mp terasa, structura beton, pereti interior, exterior caramida Porotherm, finisaje personalizate, utilitati contorizate individual, direct dezvoltator, **64.000 €;** ☎0763.646.273 sorin.alupului@topapartamente.ro

802. **TITAN,** Parc Odobesti, dec., et. 1/6, 66 mp, 2016, confort 1, finisaje premium, centrala proprie, bucatarie inchisa, caramida Phoroterm, lift, parcare subterana. Oferta cu finantare inclusa. Direct dezvoltator, comision 0%, **78.200 €;** ☎0744.438.289/ 0744.426.285 office@ansamblurezidential.ro www.ansamblurezidential.net

803. **TITAN,** parc, dec., et. 10/10, 56 mp, 1968, bloc reabilitat, ap., confort 1, situat la 4 min. de statia de Metrou Nic. Grigorescu si la 3 min de Parcul Titan. Dispune de gresie, faianta, termopan, parchet din constructie, usa metalica, ac, **46.000 €;** ☎0726.274.984

804. **TITAN,** parc, Policlinica, parc Titanii, dec., et. 1/3, 63 mp, 2015, dezvoltator imobil d+p+2+m, compartimentari zidarie, centrala, finisaje moderne. Optional parcare subterana sau supraterana, preturi de la 56.000 - 75.000 €, **63.500 €;** ☎0743.060.802 codriiresidence@yahoo.com www.codriiresidence.ro

805. **TITAN,** parc, Policlinica, parc Titanii, dec., et. 1/3, 63 mp, 2015, dezvoltator imobil d+p+2+m, compartimentari zidarie, centrala, finisaje moderne. Optional parcare subterana sau supraterana, preturi de la 56.000 - 75.000 €, **63.500 €;** ☎0743.060.802 codriiresidence@yahoo.com www.codriiresidence.ro

806. **TITAN,** Parc, Titan, 5 min. metrou Nicoae Grigorescu, dec., et. 2/3, 54 mp, 2015, constructie 0%, mutare rapida, zona linistita, incalzire in pardoseala garanto 60 de ani Romstal, finisaje de calitate, **59.990 €;** ☎0736.380.185/ 0736.380.184

807. **TITAN,** Piata Minis, Bd.1 Decembrie, Baraje, semidec., et. 2/4, 50 mp, 1968, aer conditionat, gresie, faianta, parchet, termopan, usa metalica, balcon inchis, **48.500 €;** ☎0734.550.422 gabriel.burcin@neotrendsolutions.ro

808. **TITAN,** Piata Trapezului, dec., et. 1/3, 48 mp, 2015, ds+p+3e, finisaje la alegere, 48 mp utili, finalizare noiembrie 2015, centrala proprie, acces privat, parcare la demisol, pereti compartimentare din caramida, accept credit, **47.000 €;** ☎0728.320.544/ 0722.731.570 office@imonaconstruct.ro www.imonaconstruct.ro

809. **TITAN,** Policlinica, 54 mp, la etajul 1 din 10, confort 1, dec., cu balcon, imbunatatiri gresie, faianta, parchet, termopan. Apartamentul este liber. Blocul este langa Parcul Titanii plaat in zona verde, **48.000 €;** ☎0723.602.926/ 0741.107.824 office@amdf-imobiliare.ro www.amdf-imobiliare.ro

810. **TITAN,** Potcoava, 52 mp, bloc din caramida, etaj 1 din 4, confort 1, cu balcon inchis termopan, imbunatatiri: gresie, faianta, parchet, termopan. Aproape parc metrou mijloace transport. Se accepta credit, **52.000 €;** ☎0723.602.926/ 0741.107.824 office@amdf-imobiliare.ro www.amdf-imobiliare.ro

811. **TITAN,** Salajan, dec., et. 7/8, 52 mp, 1984, spatioase, bucatarie mare pe patrat, orientare pe sud, vedere libera, 2 lifturi, p, g, f, um, complet contorizat, posibilitate montare centrala termica, acte complete, pret usor negociabil, **46.900 €;** ☎0742.184.746

812. **TITAN,** str. Postavarul aproape Billa, parc, dec., et. 2/3, 65 mp, 2012, in imobil nou p+2+m, constructie beton si caramida, living cu bucatarie deschisa, 2 balcoane, spatios, se preda finisat: centrala proprie, gresie, faianta, parchet, comision 0 %, **60.000 €;** ☎0740.250.485 revecor@yahoo.com

813. **TITAN,** str. Postavarul, aproape de Billa si de parc, semidec., et. 3/3, 59 mp, 2012, ap. in imobil nou p+2+m, constructie beton si caramida, balcon 14m, se preda finisat: centrala proprie, gresie, faianta, parchet, um., usi int., ob. sanitare, comision 0%, **55.000 €;** ☎0740.250.485 revecor@yahoo.com

814. **TITAN,** Str. Prisaca Dornei, metrou Grigorescu, Parc Titan, dec., et. 10/10, 50 mp, 1980, bloc D3, modern, liber, curat, luminos, renovat, bloc ingrijit, pozitie deosebita pe parc. ID 375. Exclus agentii, pret fix, **40.100 €;** ☎0723.605.520 bogdan.tolea@executari.com www.executari.com

815. **TITAN,** stradal, 3 minute metrou, dec., et. 10/10, 53 mp, 1979, confort 1, fara imbunatatiri, pozitie excelenta, zona verde, parc, piata, accepta credit, acte, merita vazut, **38.800 €;** ☎0724.518.227 dariahouse2006@gmail.com www.dariahouse.ro

816. **TITAN,** Trapezului, dec., et. 1/4, 55 mp, 2015, direct. dezv, 2 camere, finisaje peste medie, termopan Salamander 7 camere, inst. Romstal, 8 min metrou, 1 Decembrie, zona verde, beton+ caramida, acc. credit. com 0%, **47.500 €;** ☎0747.272.193/ 0736.470.681

817. **TITULESCU,** Banu Manta, 5 minute metrou, semidec., et. 7/8, 59 mp, 1976, imobil reabilitat, 2 balcoane, spatii depozitare, renovat, impartire deosebita, scara foarte curata, toate imbunatatiri, geam baie, negociabil. OVA 60701, **67.500 €;** ☎0737.504.516 office@catalog-rezidential.ro www.catalog-rezidential.ro

818. **TRAFIC GREU** Liberty Center, Electromagnetica, Sebastian, dec., et. 8/8, 53 mp, 1988, comfort 1, terasa izolata, fara probleme, scara curata, bloc civilizat, apropiere ratb, 4 statii Unirii, Kaufland, Carrefour Vulcan, acte in lucru, agentie, **38.000 €;** ☎0768.580.861

819. **TRAPEZULUI PIATA** dec., et. 4/4, 107 mp, 2014, direct dezv., ap 2 cam, terasa 39 mp, g, f, p, t, um, credit, finisaje de calitate, constructie beton, caramida, finalizat, com. 0. **67.000 €;** ☎0746.542.773/ 0768.388.298/ 0769.437.775 amaliarezident@yahoo.com

820. **TRAPEZULUI PIATA** dec., et. 4/4, 107 mp, 2014, direct dezv., ap 2 cam, terasa 39 mp, g, f, p, t, um, credit, finisaje de calitate, constructie beton, caramida, finalizat, com. 0. **67.000 €;** ☎0746.542.773/ 0768.388.298/ 0769.437.775 amaliarezident@yahoo.com

821. **TRAPEZULUI PIATA** dec., et. 4/4, 107 mp, 2014, direct dezv., ap 2 cam, terasa 39 mp, g, f, p, t, um, credit, finisaje de calitate, constructie beton, caramida, finalizat, com.0. **67.000 €;** ☎0746.542.773/ 0768.388.298/ 0769.437.775 amaliarezident@yahoo.com

822. **TRAPEZULUI PIATA,** dec., et. 4/4, 107 mp, 2014, direct dezv., ap 2 cam, terasa 39 mp, g, f, p, t, um, credit, finisaje de calitate, constructie beton, caramida, finalizat, com. 0, **67.000 €;** ☎0746.542.773/ 0768.388.298/ 0769.437.775 amaliarezident@yahoo.com

823. **TRAPEZULUI,** 1 Decembrie 1918, semidec., et. 3/3, 47 mp, 2015, imobil nou, s(parcare)+d+p+2e+m, modern, direct dezv, accept credit bancar/ ipotecar, predare ianuarie 2016, 10 min. metrou, finisaje la alegere, centrala proprie, geam Tripan, red 3% la plata in avans, **39.900 €;** ☎0758.234.495/ 0758.090.101 rusu.c@vbi.ro www.vbi.ro

824. **UNIRII** - Octavian Goga, dec., et. 5/8, 2 camere, vedere stradala, centrala termica; ☎0733.683.447

825. **UNIRII** - Zepter, dec., et, 2/7, 70 mp, 1995, usi schimbate, gresie, faianta, termopan, paza scara, liber, mobilat si utilat, bloc monolit. **110.000 €;** ☎0728.114.498

826. **UNIRII** Fantani, dec., et. 2/5, 60 mp, 2016, imobil s+p+5 finalizat si locuit, confort lux, finisaje de exceptie, centrala, lift, loc parcare, cadastru, oferta cu finantare inclusa, direct dezvoltator, comision 0%, la 5 minute de metrou, **80.000 €;** ☎0744.426.285/ 0744.438.289 office@ansamblurezidential.net www.ansamblurezidential.net

827. **UNIRII** Octavian Goga, dec., et. 6/8, 65 mp, 2000, constructie monolit, vedere spate, gresie, faianta, parchet, usa metalica. Mircea Voda, Pasaj Marasesti, **89.000 €;** ☎0773.384.277 cosmin.andrei@iness-intermed.ro

828. **UNIRII** Splaiul, Vitan, Confort City, dec., et. 9/11, 55 mp, 2010, bucatarie inchisa, balcon, predare la cheie, imobil nou si finalizat, etaj 9/11, se vinde si prin banca, comision 0%, oferim consultanta financiara si bancara gratuita, **34.500 €;** ☎0749.494.180/ 0771.725.477 rares.craciun@cdspartner.ro

829. **UNIRII** Tribunal, dec., 78 mp, proprietar vand ap. 2 cam. et. 1, vedere catre Institutul Bancar, monolit, loc de parcare, hol si bucatarie spatioase, **131.800 €;** ☎0725.564.171

830. **UNIRII BULEVARDUL** Zepter, dec., et. 2/10, 65 mp, 1996, bloc nou, stradal, renovat intergral, mobilat, utilat, liber, adiacent Nerva Traian, Goga, Unirii Tribunal, Metrou **115.000 €;** ☎0722.510.033 cartier@cartierrealestate.ro

831. **UNIRII BULEVARDUL,** dec., et. 6/7, 73 mp, 1991, g, f, p, usi noi de interior, isn, ien, balcon in termopan, mobilat-utilat complet, cadastru si intabulare, 5 minute Piata Unirii, bloc cu paza, **107.000 €;** ☎0760.654.551/ 021.440.22.49 conceptimobiliare@yahoo.com www.conceptimobiliare.ro

832. **UNIRII PIATA,** Budapesta, 5 minute de metrou, semidec., et. 1/9, 60 mp, complet renovat, bloc stradal, balcon mare tip terasa, debara, ac, modern amenajat, instalatii schimbate, spatiu verde, vecinatati: metrou Unirii, Parc Tineretului, Timpuri Noi, **54.600 €;** ☎0743.550.440 mariusmircea2014@gmail.com

833. **UNIRII SPLAIUL,** Vitan, dec., et. 1/4, 39 mp, 2015, se afla intr-o zona foarte linistita, intr-un ansamblul nou cu circuit inchis si foarte aerisit. Imobilul se va preda la cheie si bransat la toate utilitatile, comision 0% si nici alte taxe ascunse, **29.900 €;** ☎0749.494.180/ 0771.725.477 office@cdspartner.ro

834. **UNIRII,** dec., et. 3/3, 70 mp, 1991, proprietar, situat pe bd. Unirea, langa mag. Unirii, nr. 31, hol mare patrat louicbil, 3 balc., vedere mixa lateral spate, **125.000 €;** ☎0722.188.288 radu_haines@yahoo.com

835. **UNIRII,** Bd., central, et. 2, 47 mp, apartament dec., 2 camere in vila renovata, izolata termic, instalatii si finisaje noi, lux: centrala proprie, aer conditionat, tamplarie termopan, ferestre Velux. Teren aferent si boxa subsol, **68.000 €;** ☎0721.231.398

836. **UNIRII,** Camera de Comert, Pasaj Marasesti, dec., et. 6/8, 65 mp, 1999, bloc stradal, apartament spatios, situat la etajul 6, vedere bulevard, liber, **89.000 €;** ☎0733.300.779/ 0722.300.698 www.liderimobiliare.ro

837. **UNIRII,** Cantemir, 7 minute pana la metrou, et. 1/8, 55 mp, 1966, liber, toate actele accepta credit, zona verde ocazie, **54.600 €;** ☎0735.523.362 florin.nedelea@sepifamimobiliare.ro

838. **UNIRII,** Cantemir, metrou Unirii, semidec., et. 3/10, aer conditionat, mobilat si utilat complet, **63.000 €;** ☎0722.633.765

839. **UNIRII,** Casa Poporului, dec., et. 2/8, 65 mp, 1991, particular, apartament renovat total, vedere si intrare stradala, luminos, imbunatatiri de calitate, termopane Salamander, baia mobilata, utilata, liber, scara impecabila, **111.500 €;** ☎0727.280.620

840. **UNIRII,** Casa Poporului, Libertatii, dec., et. 2/8, 65 mp, 1991, 2 balcoane, vedere stradala spre Casa Poporului, intrare stradala, parchet, termopan, liber, usa metalica, **111.500 €;** ☎0722.217.638 viofull@yahoo.com

841. **UNIRII,** Casa Poporului, Libertatii, dec., et. 2/8, 65 mp, 1991, apartament 2 camere, finisat recent/complet: gresie, faianta, parchet, termopan, usi schimbate, instalatii noi, **113.000 €;** ☎0720.448.530/ 0745.027.473 imobiliar.boutique@yahoo.ro

842. **UNIRII,** in centrul Bucurestiului pe Bulevardul I.C. Bratianu langa Centrul Vechi,ECHI, semidec., et. 4/7, 58 mp, 1959, parchet din lemn, gresie, faianta, tamplarie PVC cu geam termopan, centrala termica, recent renovat, **61.000 €;** ☎0726.659.638

843. **UNIRII,** Libertatii, stradal, dec., et. 2/8, 65 mp, 1991, proprietar apartament renovat 2015, liber, finisaje de buna calitate, spatios, vedere si intrare stradala, scara impecabila, parchet lemn masiv, termopane Salamander, baie utilata, **111.500 €;** ☎0722.303.766

844. **UNIRII,** Mircea Voda, dec., et. 5/8, 65 mp, 1992, bloc construit in anul 1992, dispune de gresie, faianta, parchet, termopan, usa metalica, izolatie interioara, loc parcare, boxa. Unirii, metrou, **93.000 €;** ☎0755.200.043/ 031.419.20.05 internationalimob@gmail.com www.internationalimob.ro

845. **UNIRII,** Mircea Voda/ Octavian Goga, Pasaj Marasesti, dec., et. 6/8, 65 mp, 2000, 2 balcoane, gresie, faianta, parchet, termopan, usa metalica, acte la zi, 7 minute pana la metrou Timpuri Noi, **89.000 €;** ☎0731.009.846 n.cherciu@dionimobiliare.ro www.dionimobiliare.ro

846. **UNIRII,** Nerva Traian, dec., et. 7/10, 52 mp, 2000, toate imbunatatirile, centrala termica, mobilat si utilat.Vecinatati: Unirii, Nerva Traian, Octavian Goga, metrou, **80.000 €;** ☎0755.200.043/ 031.419.20.05 ionut.allianceimob@gmail.com www.internationalimob.ro

847. **UNIRII,** Octavian Goga, stradal, dec., et. 6/8, 60 mp, 2000, bloc monolit, partial renovat, luminos, curat, spatios, 3 balcoane. Merita vazut, **90.000 €;** ☎0747.188.635

848. **UNIRII,** stradal, dec., et. 8/9, 64 mp, 1995, scara curata, bloc monolit, doua balcoane, renovat, curat, foarte bine compartimentat, pozitie excelenta, merita vazut, pret usor discutabil, **113.000 €;** ☎0747.188.635

849. **UNIRII-** Budapesta dec., et. 2/8, 50 mp, 1965, bloocul cu Dristor-Kebab, are risc seismic dar este in proiect de consolidare, stradal, vedere spate, curat, excelent investitie, Bd. Marasesti, **44.000 €;** ☎0735.883.452 daniel.enache@centralimobiliare.ro www.centralimobiliare.ro

850. **UNIVERSITATE,** semidec., et. 5/8, 50 mp, 1959, apartament semidec. cu 2 camere, etajul 5, mobilat si utilat complet, amenajat modern, balcon inchis, centrala imobil. Bloc fara risc seismic, la cateva minute metrou Universitate, **64.000 €;** ☎0736.379.905 luminita.cenusa@moverealestate.ro www.moverealestate.ro

851. **UNIVERSITATE,** stradal, ultracentral, dec., et. 4, 50 mp, 2013, bloc nou construit, etaj 4, utilitati contorizate, finisaje calitate. La 5 minute de: Gradina Icoanei, Parc Ioanid, Romana, Magheru, Dacia, Eminescu, Mosilor, Carol, Armeneasca, **122.000 €;** ☎0733.391.139 vanzari@maria-rosetti38.ro www.maria-rosetti38.ro

852. **UNIVERSITATE,** vis-a-vis de Spitalul Coltea, semidec., et. 3/8, 50 mp, 1960, blocul nu are risc seismic, nu are probleme cu legea 112. Necesita renovare. Ideal pentru investitie locativa sau birou, **53.000 €;** ☎0742.010.609 david.bogatu@gmail.com

853. **UNIVERSITATEA LUMINA, 2 cam., cf. 1, 52,5 mp utili, cadastru, intabulare, ☎0766.748.726**

854. **VACARESTI,** Piata Sudului, langa Mall Sun Plaza, dec., et. 2/3, 45 mp, 2015, zona linistita, vedere la Parcul Vacaresti, finisaje la alegere incluse in pret, centrala termica individuala, lift, **47.500 €;** ☎0727.722.222 office@theconcept.ro www.theconcept.ro

855. **VATRA LUMINOASA,** dec., et. 3/3, 75 mp, bloc rusesc, 2 camere, renovat, g, f, um, ac, p, vedere parc. Ciurea, Victor Manu, **75.000 €;** ☎0726.835.235

856. **VICTORIEI CALEA,** Amzei, semidec., et. 4/6, 47 mp, 1960, bloc fara risc seismic, lift nou, curte proprie. Apartamentul nu are imbunatatiri. Balcon pe sufragerie si living, suprafata utila de 40,25 mp + balcon de 7,10 mp. Pret negociabil, **54.500 €;** ☎0724.754.477 catalina.parvu@refinder.ro www.refinder.ro

857. **VICTORIEI PIATA,** Guvernul Romaniei, et. 3/10, 60 mp, 1990, vedere si acces stradal, amenajat pentru birou, firma, locuit, gresie, faianta, parchet, termopan, usa metalica, pretabil investitie. Pret negociabil, **89.900 €;** ☎0720.892.834 f.dumitriu@dionimobiliare.ro www.dionimobiliare.ro

858. **VICTORIEI PIATA,** Guvernul Romaniei, et. 3/10, 60 mp, 1990, vedere si acces stradal, amenajat pentru birou/firma/locuit, gresie, faianta, parchet, termopan, usa metalica, pretabil investitie. Pret negociabil, **89.900 €;** ☎0720.892.834 f.dumitriu@dionimobiliare.ro www.dionimobiliare.ro

859. **VITAN** semidec., 61 mp, 2014, - 350 m, Mihai Bravu, Dristor, bloc nou finalizat, direct dezvoltator, toti peretii din caramida, lift, bucatarie inchisa, balcon, zona deosebita, metrou, piata, parc, Mall, plata doar cash, este ultimul apartament, **64.000 €;** ☎0761.067.280

860. **VITAN** semidec., 60 mp, 2014, - 350 m, Mihai Bravu, Dristor, bloc nou finalizat, direct dezvoltator, toti peretii din caramida, lift, bucatarie inchisa, balcon, zona deosebita, metrou, piata, parc, Mall, plata doar cash, este ultimul apartament, **69.000 €;** ☎0761.067.280

861. **VITAN** - 350 m, Mall Vitan, Mihai Bravu, Dristor, Tineretului, semidec., 38 mp, 2015, direct dezvoltator, bloc 2015, toti peretii din caramida, 2 lifturi, balcon, finisaje premium la alegere, centrala proprie, accept credit, oferta limitata, **47.000 €;** ☎0761.309.031 www.blocnou.com

862. **VITAN** - 350 m, Mall Vitan, Mihai Bravu, Dristor, Tineretului, semidec., 42 mp, 2015, direct dezvoltator, bloc 2015, toti peretii din caramida, 2 lifturi, balcon, finisaje premium la alegere, centrala proprie, accept credit, oferta limitata, **53.000 €;** ☎0761.309.031 www.blocnou.com

863. **VITAN** - 350 m, Mall Vitan, Mihai Bravu, Dristor, Tineretului, dec., 54 mp, 2015, direct dezvoltator, bloc 2015, toti peretii din caramida, 2 lifturi, balcon, finisaje premium la alegere, centrala proprie, accept credit, oferta limitata, **65.000 €;** ☎0761.309.031 www.blocnou.com

864. **VITAN** Auchan, et. 4/4, 45 mp, 2 camere, conf.II, Nic Pascu, discutabil, **29.000 €;** ☎0742.022.145

865. **VITAN** Mall dec., et. 5/8, 64 mp, 1990, fara modificari, termopan, gresie, faianta, balcon inchis, scara curata, intabulare, **72.000 €;** ☎0720.192.652/ 0768.348.711 kdwimob@gmail.com

866. **VITAN** Mall, dec., et. 1/4, 61 mp, 1993, 2 cam, dec, pe Al. Moruzzi-mag. Profi, stradal, bucatarie 11 metri patrati, centrala termica, loc parcare ADP, acte ok. Vecinatati: Calea Vitan, Nerva Traian, O. Goga. OVA 67188, **71.999 €;** ☎0737.504.516 office@catalog-rezidential.ro www.catalog-rezidential.ro

867. **VITAN** Mall, str. Foisorului, 59 mp, etajul 8/8, terasa refacuta cu garantie 10 ani, confort 1 dec., 62 metri patrati, bloc 87, necesita renovare totala, acte la zi, liber, nediscutabil, merita vazut, **53.000 €;** ☎0728.879.796

868. **VITAN BARZESTI,** Complex Grand Hotel Rin, dec., et. 8/10, 73 mp, 2009, renovat, mobilat partial, centrala proprie, toate actele. Broker exclusiv. Se accepta si credit, **62.990 €;** ☎0721.854.257/ 0765.487.485 cristian.ursu@hotmail.com

869. **VITAN CALEA,** Dristor, Stadion Olimpia, dec., et. 1/10, 54 mp, 1982, bloc foarte curat si civilizat, **54.000 €;** ☎0728.114.499/ 0728.114.499

870. **VITAN MALL,** Anastasie Panu, dec., et. 8/8, 61 mp, 1989, renovat integral: termopan, usa metalica, gresie, faianta, parchet, instalatii noi, aer conditional, rulouri la geam, balcon incalzit, bucatarie si dormitor mobilate, comision 0%, **64.500 €;** ☎0769.061.501 igor.postovanu@simsparkman.ro www.simsparkman.ro

871. **VITAN MALL,** Zizin, et. 5/8, 63 mp, 1990, termopan, parchet, gresie, faianta, 2 ac, parcare, acte, **69.000 €;** ☎0728.955.401

872. **VITAN,** dec., et. 9/10, 47 mp, 1975, 2 camere, spatios, luminos, vedere libera, hol generos locuibil, complet renovat, p, g, f, t, ac, um, complet mobilat si utilat, posibilitate montare centrala termica, pret negociabil, liber, **34.900 €;** ☎0742.184.746

873. **VITAN,** Auchan, dec., et. 5/6, 72 mp, 2015, apartamente elegante si situate intr-o zona foarte buna. La cheie, centrala termica, 2 bai, duplex, RATB, Mall Vitan, Auchan, balcon, inalte, luminoase, **45.832 €;** ☎0721.115.770 diana.dragomir@eticimob.ro www.eticimob.ro

874. **VITAN,** Auchan, dec., et. 5/6, 40 mp, 2015, apartamente elegante si situate intr-o zona foarte buna. La cheie, centrala termica, duplex, RATB, Mall Vitan, Real, metrou si centrul capitalei, **29.900 €;** ☎0721.115.770 diana.dragomir@eticimob.ro www.eticimob.ro

875. **VITAN,** Mall Zizin, semidec., 44 mp, 2016, finalizare martie, finisaje la alegere, centrala proprie, vecinatati: Unirii, Mihai Bravu, Timpuri Noi, Nerva Traian, Alba Iulia, Goga. Disponibile si doua camere. Preturi promotionale, **55.025 €;** ☎0731.273.526 office@beekman.ro www.beekman.ro

876. **VITAN,** Mall, Branduselor, et. parter/4, 63 mp, 1987, bloc de 4 niveluri, apartament confort 1 sporit, la parter, cu balcon mare, termopan, parchet, bucatarie 10 metri patrati, sufragerie 21 metri patrati, dormitor 14 metri patrati, **65.900 €;** ☎0733.300.779/ 021.330.79.50 www.liderimobiliare.ro

877. **VITAN,** Mall, la 5 minute de statia de metrou, dec., et. 5/8, 65 mp, 1990, imbunatatiri de actualitate, gresie, faianta, termopan, parchet, ac, usa metalica, luminos, pret negociabil, loc de parcare, **72.500 €;** ☎0720.382.732 axarealestate@gmail.com

878. **VITAN,** Mall, metrou Mihai Bravu, dec., et. 4, 70 mp, 1986, bucatarie mare, hol locuibil, posibilitati modificari, bucatarie complet mobilata/ utilata, baie cu cada, contorizare, intabulare, apropiere metrou Mihai Bravu, Nerva Traian, Alba Iulia, **73.000 €;** ☎0768.198.228/ 0755.075.900 vanzari@excesimobiliare.ro www.excesimobiliare.ro

879. **VITAN,** Mihai Bravu, dec., 52 mp, 2013, proprietar, nu sunt dezvoltator, am 5 apartamente diferite suprafete, 44, 52, 55, 60 si 95 metri patrati, 3-4 minute de metrou Mihai Bravu, centrala proprie, 2 balcoane, etaj intermediar, **46.500 €;** ☎0763.596.567

880. **VITAN,** Olimpia la doar 5 minute de Auchan, dec., et. parter/10, 63 mp, 1979, apartament 2 camere dec., vedere stradala, renovat recent. Ideala locuire sau sediu firma, cabinet mediacal, **57.000 €;** ☎0723.889.826

881. **VOLUNTARI** Ilfov, Ana Ipatescu nr. 31, 2 camere, mobilate, utilate modern la curte, baie, bucatarie, **200 €;** ☎0763.082.764/ 0730.229.511

882. **VOLUNTARI,** ap. 2 camere, **34.000 €;** ☎0723.754.658

Imobiliare vânzări 3 CAMERE

883. **VOLUNTARI,** dec., et. 8/9, 78 mp, 2008, complex rezidential nou 2008 si ocupat in totalitate, paza permanenta umana si video, 2 lifturi/scara, loc de joaca pentru copii, termopane, centrala proprie, usa metalica, particular, Complex Athos, **43.000 €;** ☎0765.954.197 vasiescudaniel@gmail.com

884. **WEST GATE** Iuliu Maniu, la 10 min. de metrou, dec., 56 mp, 2015, comision 0%, bloc nou p+6 cu lift, caramida Porotherm, centrala de apartament, loc de parcare 3.000 €, balcoane inchise, bucatarie inchisa, predare la cheie **45.000 €;** ☎0722.248.933 viorel.iosifescu@gmail.com www.apartamentenoi0comision.ro

885. **WEST GATE** Iuliu Maniu, la 10 min. de metrou, dec., 61 mp, 2015, comision 0%, bloc nou p+6 cu lift, caramida Porotherm, centrala de apartament, loc de parcare 3.000 €, balcoane inchise, bucatarie inchisa, predare la cheie **53.500 €;** ☎0722.248.933 viorel.iosifescu@gmail.com www.apartamentenoi0comision.ro

24 3 Camere IMOBILIARE VÂNZĂRI

1. **1 DECEMBRIE 1918,** Circa 13 politie, 71 mp, 1984, 3 camere, confort 1 semidec., 2 grupuri sanitare, 71 mp, imbunatatiri, centrala termica, aer conditionat, bucatarie spatioasa, acte in regula, accept credit; ☎0726.243.311

2. **1 DECEMBRIE 1918,** Trapezului, semidec., et. demisol/3, 105 mp, 2015, imobil nou, s(parcare)+d+p+2e+m, modern, 10 min. metrou, direct dezv, accept credit bancar/ ipotecar, finisaje la alegere, centrala proprie, geam Tripan, predare ianuarie 2016, red 3% la plata in avans, **60.900 €;** ☎0758.234.495/ 0758.090.101 rusu.c@vbi.ro www.vbi.ro

3. **1 DECEMBRIE,** Ilfov, str. Grigore Moisil, dec., et. 3/3, 75 mp, 1990, toate utilitatile, in curs de izolare termica, discutabil, **27.000 €;** ☎0766.102.960

4. **1 DECEMBRIE,** Sectia 13, semidec., et. 8/8, 71 mp, 1984, proprietar, stradal, bulevard, metrou, parcare platita, piata, confort 1, centrala, 2 bai, terasa reabilitata recent, balcon inchis 8mp pe 2 camere , bucatarie 9mp, gresie, faianta, parchet, termopan, **63.000 €;** ☎0721.215.010 sufletderoman@yahoo.com

5. **1 MAI** Lainici, Hotel Samma, semidec., et. 9/10, 63 mp, apartament 3 camere, multiple imbunatatiri, bloc reabilitat termic, A/C, **58.000 €/negociabil;** ☎0721.157.677 immobil4u@yahoo.com www.immobil4u.com

6. **1 MAI,** 1 minut Piata Domenii, semidec., et. 2/4, 64 mp, amenajat, pozitie deosebita, scara impecabila, foate actele, **75.000 €;** ☎0721.312.78.69/ 0723.378.139/ 0722.610.532

7. **13 SEPTEMBRIE** Marriott, semidec., et. 4/8, 66 mp, 1986, 72 mp cu balcon, 2 gr. sanitare, nemobilat, **90.000 €;** ☎0752.447.772/ 0755.050.050

8. **13 SEPTEMBRIE** Marriott, semidec., et. 4/8, 72 mp, 1987, apartament deosebit cu toate imbunatatirile: gresie, faianta, parchet, termopan, usa metalica, aer conditionat, rulouri la geamuri, acte, liber. Zone invecinate: Unirii, Cotroceni, Panduri, OVA 69489, **89.000 €;** ☎0737.504.516 office@catalog-rezidential.ro www.catalog-rezidential.ro

9. **13 SEPTEMBRIE** Marriott, et. 4/8, termopan, parchet stejar, balcon mare, liber, intabulare, **93.900 €;** ☎0724.321.698

10. **13 SEPTEMBRIE** Petre Ispirescu, dec., et. 8/8, 71 mp, 1986, reabilitat, fara imbunatatiri, 2 balcoane, bucatarie mare, termopan, cash si credit (inclusiv prima casa), comision agentie inclus, **52.000 €;** ☎0756.461.237

11. **13 SEPTEMBRIE** Prosper dec., et. 3/8, 84 mp, 1990, ap. 3 cam., renovat lux, liber, 2 balcoane, proprietar; ☎0765.780.869

12. **13 SEPTEMBRIE** Sebastian, parc, Prosper, stradal, dec., et. 3/8, 77 mp, 1989, vedere mixta, scara curata, 2 grupuri sanitare, gresie, faianta, t, parchet, usa metalica renovat recent, aer conditionat, posibil mobilat, intabulat OVA 67841, **82.000 €;** ☎0737.504.516 office@catalog-rezidential.ro www.catalog-rezidential.ro

13. **13 SEPTEMBRIE,** aproape Marriott, dec., et. 5/8, 80 mp, 1980, liber, amenajat, **104.000 €;** ☎0723.525.216/ 0745.067.409

14. **13 SEPTEMBRIE,** Marriott, semidec., 72 mp, 1987, vedere palat, 3 camere, etaj intermediar, termopan, parchet, liber, cadastru, **94.000 €;** ☎0730.888.995 busca_monik@yahoo.com

15. **13 SEPTEMBRIE,** Nedeleanu, dec., et. 2/8, 80 mp, 1989, cf.1, 2 balcoane, hol I, bloc reabilitat, gresie, faianta, parchet, termopan, centrala, discutabil, **74.000 €;** ☎0721.624.980/ 0724.926.765

16. **13 SEPTEMBRIE,** Novaci, dec., et. 6/8, 76 mp, 1986, ap. 3 camere, semiamenajat, loc parcare; ☎0733.683.446

17. **13 SEPTEMBRIE,** Prosper, Liceul Odobleja, dec., et. 7/9, 80 mp, 1988, ap. 3 camere dec., 2 balcoane, renovat / termopan, gresie, parchet, usa metalica, aer cond. Suprafata utila-totala=76-84 mp, **70.000 €;** ☎0731.305.360 cornelia2530@yahoo.com

18. **13 SEPTEMBRIE,** Sebastian, dec., et. 5/8, 79 mp, 1986, confort 1, pret negociabil, 2 bai, 2 debarale, loc parcare, mobilat, renovat, vedere fata, gresie, faianta, t, parchet, usa metalica, aer conditionat, apometre, intabulat, boxa, OVA 67843, **67.000 €;** ☎0737.504.516 office@catalog-rezidential.ro www.catalog-rezidential.ro

19. **13 SEPTEMBRIE,** Sebastian, dec., et. parter/8, 78 mp, 1995, zona liniistita, confort 1, negociabil, repartitoare, apometre, debara, bloc mixt, gresie, faianta, t, reabilitat, mobilat/ nemobilat, OVA 68424, **82.000 €;** ☎0737.504.516 office@catalog-rezidential.ro www.catalog-rezidential.ro

20. **13 SEPTEMBRIE,** Sebastian, Parc, dec., et. 5/8, 78 mp, 1989, confort 1, 2 bai, intabulat, loc parcare, gresie, faianta, parchet, t, usa metalica aer conditionat, bloc reabilitat, se vinde cu mobila de bucatarie, zona liniistita, OVA 67737, **75.900 €;** ☎0737.504.516 office@catalog-rezidential.ro www.catalog-rezidential.ro

21. **AEROPORT BANEASA,** semidec., et. 3/3, 44 mp, 1972, particular, apartament 3 camere zugravit. Suprafata totala: 44 metri patrati, confort 2 sporit, bloc reabilitat termic. Pret negociabil, **57.000 €;** ☎0771.086.629

22. **ALBA IULIA** - Burebista, dec., et. 7/8, 83 mp, 1995, termopan, curat, posibilitate centrala proprie, liber, cadastru, apropiere Decebal, Unirii **119.500 €;** ☎0728.114.498

23. **ALBA IULIA** Rond, colt cu Bd. Decebal, dec., 85 mp, 1996, bloc stradal, apartament la un pret exceptional, 3 balcoane, vedere mixta, aer conditionat, termopane, usa metalica. Panorama deosebita, pretul este negociabil, urgent, **94.900 €;** ☎0724.254.252/ 0749.462.644

24. **ALBA IULIA** Rond, Theodor Sperantia, str. Daniel Barcianu, semidec., et. 2/2, 90 mp, 1950, in vila renovata interior/ exterior, fara legea 112, un apartament/ nivel, garaj propriu, pivnita, 2 balcoane inchise, usor negociabil, **100.000 €;** ☎0773.384.277 cosmin.andrei@iness-intermed.ro

25. **ALBA IULIA ROND** C.E.C. dec., et. 1/10, 110 mp, 2000, oferta exclusiva, bloc nou/ grinzi, liber, renovat, 2 bai, balcon, ac, vedere mixta, adiacent Nerva Traian, Bd. Unirii, **136.900 €;** ☎0722.510.033 cartier@cartierrealestate.ro

26. **ALBA IULIA,** rond, Decebal, semidec., et. 2/3, 80 mp, 2014, situat in imobil p+2+mansarda, se preda la cheie, centrala proprie, aer conditionat, 2 grupuri sanitare, boxa in curte securizata inclusa in pret. Vec: Unirii, **116.000 €;** ☎0773.384.277 cosmin.andrei@iness-intermed.ro

27. **ALEXANDRIEI SOSEA,** dec., 0 mp, Particular vand apartament 3 camere, imbunatatiri, gresie, faianta, parchet, termopan, usa metalica, curat, zona Sos. Alexandriei - Rahova, discutabil, **52.000 €;** ☎0767.964.440

28. **ALEXANDRIEI SOSEAUA,** semidec., et. 3, 83 mp, 2012, 3 camere, 83 mp utili, finisat complet, bloc 2012, confort 1 sporit, localizat semistradal pe soseaua Alexandriei, **38.000 €;** ☎0761.983.263 contact@dezvoltator.eu www.dezvoltator.eu

29. **ALEXANDRIEI SOSEAUA,** dec., et.

Imobiliare vânzări 3 CAMERE

136. **BRANCOVEANU** Uioara, semidec., et. parter/4, 47 mp, 1976, acces RATB, piata si supermaeket, p/4, gresie, faianta, parchet, termopan, usa metalica, foarte curat. Toate actele. Se accepta credit. Urgent, **38.000 €;** ☎0737.414.527

137. **BRANCOVEANU,** dec., et. 1/5, 104 mp, 2015, ap. cu 2 balcoane, 2 gr. sanitare, bloc nou finalizat cu acces stradal si vedere bulevard. Finisaje incluse la alegere, centrala termica proprie. Direct proprietar, **95.000 €;** ☎0762.438.069 apartamentenoiberceni@gmail.com

138. **BRANCOVEANU,** semidec., et. 9/10, 72 mp, 1982, intrare stradala, cu vedere spre parcul Tineretului, vis a vis de gura de metrou Brancoveanu, scoli gradinite, in apropiere, merita vazut, negociabil, **71.000 €;** ☎0753.075.098

139. **BRANCOVEANU,** Meridian, dec., et. 4/5, 74 mp, 2015, apartament bloc nou, pe 2 niveluri, tip penthouse, nemansardat, finisat la cheie, scara interioara din beton, centrala proprie, loc parcare, intabulare, accept credit, discutabil, **62.500 €;** ☎0767.867.755/ 0723.177.493 www.sunrezidential.ro

140. **BRANCOVEANU,** metrou, dec., et. 8/8, 77 mp, 1988, ap. 3 cam., hol H, vedere mixta, 2 bai, balcon, termopan, parchet, cadastru, intabulare, **61.500 €;** ☎0730.899.105 alionte.marius@gmail.com

141. **BRANCOVEANU,** Orasel, dec., et. 8/8, 78 mp, 1987, spatios, frumos compartimentat, multiple imb., pozitie excelenta la doar 5 minute de metrou si parc, acte la zi, pret discutabil, accepta credit, **83.000 €;** ☎0784.135.168 gabriel@markimobiliare.ro

142. **BRANCOVEANU,** Seculor, dec., et. 2/4, 80 mp, 1987, extrem de spatios, recent renovat modern, boxa, parcare. Acces la parc, metrou, centre comerciale, scoli, gradinite. Acc. credit, **95.000 €;** ☎0766.611.896 mioara@markimobiliare.ro

143. **BUCUR OBOR** Fainari, circular, et. parter/1, 95 mp, semi-stradal, P/P+1, curte comuna foarte mare, foisor, parcare in curte, pereti 80 cm grosime, pivnita, centrala termica, 2 bucatarii, 2 intrari **45.000 €;** ☎0730.928.310

144. **BUCUR OBOR** metrou aproape, semidec., et. 2/10, 75 mp, confort 1, gresie, faianta, t, parchet, acces mijl. transport, metrou, pretabil birou, cabinet, zona civilizata, merita vazut; **62.000 €;** ☎0769.344.458/ 0722.629.020

145. **BUCUR OBOR,** Acr, metrou, semidec., et. 3/10, 66 mp, 1972, 3 camere, confort 1, bloc stradal, fara imbunatatiri, liber, cadastru, intabulare, merita vazut, **57.500 €;** ☎0722.912.924/ 0764.641.758/ 021.242.12.93 cordialimobiliare@yahoo.com www.cordialimobiliare.ro

146. **BUCUR OBOR,** Colentina, semidec., et. 6/10, 70 mp, 1970, orientare Est-Vest, gresie, faianta, parchet, termopan, usa metalica, **62.000 €;** ☎0766.206.800/ 0720.133.267 athos.imob@yahoo.com

147. **BUCURESTII NOI** dec., et. 2/3, 90 mp, 2008, Agentia noastra propune spre vanzare un apartament cu 3 camere dec., cu finisaje de lux, bucatarie open space mabilata si partial utilata. **86.000 €;** ☎0737.381.511 cristian.realtors@gmail.com

148. **BUCURESTII NOI** -Laminorului, 51 mp, 2013, ap. 3 cam., mansarda, la cheie, nivel 3 contorizare separata, nemobilat, neg. **39.000 €;** ☎0740.170.830

149. **BUCURESTII NOI** Metrou Jiului dec., et. parter/3, 90 mp, 2015, 3 camere bloc nou, parter 2 grupuri sanitare finisat complet accept cash **79.000 €;** ☎0728.479.749

150. **BUCURESTII NOI,** dec., et. 1/2, 95 mp, 2015, bucatarie inchisa, 2 bai finisat la cheie, spatios, se accepta credit, neg., **103.000 €;** ☎0762.268.886 office.gacarchitects@gmail.com

151. **BUCURESTII NOI,** Bazilescu, dec., et. 1/2, 80 mp, 2015, 80 mp utili, bucatarie inchisa, 2 bai, 2 balcoane, finisaje incluse, se accepta credit, pret negociabil, **87.000 €;** ☎0762.268.886 office.gacarchitects@gmail.com

152. **BUCURESTII NOI,** Soseaua Chitilei, Pod Constanta, dec., et. 5/5, 105 mp, 2005, imobil 2015 finalizat, 5/s+p+5 lift, acces metrou 5 min, Penthouse cam superb, 90 mpui+terase 17mp, 2 bai bucatarie inchisa, dressing, centrala termica, **92.900 €;** ☎0722.712.770 camuescu.razvan@yahoo.com

153. **BUREBISTA BULEVARDUL, dec., ap. 3 camere, et. 1, mobilat, imbunatatiri, 2 balcoane, vedere mixta; ☎0723.935.395/ 0726.726.033**

154. **CALARASI CALEA,** langa biserica Sf. Stefan stradal, 78 mp, cf. 1, et. 3, renovat recent, liber, **59.000 €;** ☎0740.191.920 adriananistorr@yahoo.com www.greathouseimob.wix.com/greathouse

155. **CALARASILOR CALEA** dec., et. 5/8, 80 mp, 1990, apartamentul este intr-un bloc monolit. Are 2 bai. Imbunatatiri: 2 bai, termopan, parchet, gresie, faianta, usa metalica, **98.000 €;** ☎0726.498.178 alina@centralimobiliare.ro www.centralimobiliare.ro

156. **CALARASILOR CALEA** colt Agricultori, dec., et. parter/7, 85 mp, 1993, parter, stradal, liber, **112.000 €;** ☎0757.964.515

157. **CALEA 13 SEPTEMBRIE,** semidec., et. 7/10, 71 mp, 1988, stradal apartament 3 camere renovat recent, cu 2 grupuri sanitare, balcon termoizolat,instalatii electrice si sanitare noi, 2 dressing-uri. Atentie! Se vinde deoarece proprietarul se muta din tara, **74.900 €;** ☎0736.422.900

158. **CAMIL RESSU,** Piata Rm. Sarat, 65 mp, confort 1, semidec., bloc 1970, curat, imbunatatiri, bloc curat, izolat termic, etaj 4/5, zona verde, linistita, cadastru, intabulare, liber, **55.000 €;** ☎0726.243.311

159. **CAMPIA LIBERTATII,** semidec., et. parter/10, 70 mp, confort 1, 72 metri patrati, la parter/10, 2 balcoane, bloc monolit foarte rezistent, fara imbunatatiri, acte la zi, zona linistita, apropiere de magazine, parc, se accepta credit, merita vazut, **58.000 €;** ☎0728.879.796

160. **CAMPIA LIBERTATII,** aproape de Parcul Ioan Cuza, 76 mp, oferta reala, confort 1, semidec., etajul 5/10, bloc foarte solid, cu gresie, faianta, parchet, decent, acte la zi, zona linistita, acte la zi, liber, merita, **58.000 €;** ☎0728.879.796

161. **CAMPIA LIBERTATII,** la 5 min. distanta de parcul IOR, 9 min. de metrou Piata Muncii, semidec., et. 5/9, 77 mp, 1970, liber, vedere mixta, acte ok, in vecinatate se afla Parcul Gheorghe Petrascu, Parcul National. OVA 65914, **64.900 €;** ☎0737.504.516 office@catalog-rezidential.ro www.catalog-rezidential.ro

162. **CAMPIA LIBERTATII,** la 5 min. distanta de parcul IOR, 9 min. de metrou Piata Muncii, semidec., et. 3/8, 68 mp, 1970, loc de parcare, vedere mixta, cu imbunatatiri, in vecinatate: Parcul Gheorghe Petrascu, Parcul National. OVA 69490, **64.900 €;** ☎0737.504.516 office@catalog-rezidential.ro www.catalog-rezidential.ro

163. **CAMPIA LIBERTATII,** Parc IOR, dec., et. 4/10, 74 mp, 1975, negociabil, bloc monolit reabilitat termic, geam la baie, zona deosebita, acte ok pt. credit bancar, merita vazut. Vec: Titan Metrou, L. Rebreanu, Baba Novac, Basarabia, Muncii, Dristor, **59.900 €;** ☎0768.603.033 cristi.tanase@galaxyimob.ro www.galaxyimob.ro

164. **CARACAL,** gara, semidec., et. 4, 68 mp, 1968, cf 1, cu acoperis din tabla, nou - an 2015, construit pe toata scara, usa metaica, balcon 7 m, cadastru, intabulare. Credit. Pret negociabil, **123.000 L;** ☎0765.431.959 lica_cristian@yahoo.com

165. **CAROL PARCUL** dec., 71 mp, 2015, imobil nou construit, la 100 m de Parcul Carol, 400 m de metrou si Parcul Tineretului, doar 1,4 km de Piata Unirii, parcare subterana, finisaje premium, preturi de la 93.300 €, acces usor Vitan, Nerva Traian, **100.700 €;** ☎0743.041.117/ 0742.317.614 office@carolcity.ro www.carolcity.ro

166. **CAROL PARCUL,** langa parcul Carol si parcul Tineretului, semidec., et. 1/4, 76 mp, 2015, comision 0. Apartamentul se vinde complet finisat, este liber si are urmatoarele dotari: centrala de apartament si calorifere, usa metal, imobilul are lift, **105.000 €;** ☎0723.547.544 iuliancastel@gmail.com

167. **CAROL,** Pache Protopopescu, 83 mp, duplex, et. 4 si 5/ p+5, finisaje la alegare, tva + **110.000 €;** ☎0735.011.420 www.scorneica.ro

168. **CENTRUL ISTORIC,** Izvor, metrou, dec., et. 2/3, 82 mp, 1938, 150 m garaj, vedere directa la Dambovita si Casa Poporului, centrala proprie, parchet, termopane, garaj, etaj 2/2, intrare stradala, imobil foarte solid, reabilitat termic. liber, **85.000 €;** ☎0736.853.525 cpirvu@gmail.com

169. **CHIBRIT,** sos. Chitila, semidec., et. 5/5, 103 mp, 2011, super oferta, proprietar, 2 bai, balcon, dressing, finisat, centrala proprie, lift, parcare in curte, zona linistita, metrou, scoala, supermarket, plata cash, **69.900 €;** ☎0761.201.999

170. **CHIBRIT,** sos. Chitila, semidec., et. 5/5, 103 mp, 2011, super oferta, proprietar, 2 bai, balcon, dressing, finisat, centrala proprie, lift, parcare in curte, zona linistita, metrou, scoala, supermarket, plata cash, **69.900 €;** ☎0761.201.999

171. **CISMIGIU** et. 2/3, 75 mp, bucatarie 9.5 mp, baie 6.2 mp, boxa, 2 apartamente pe nivel, loc parcare, pret zona; ☎0744.564.427

172. **CISMIGIU,** Brezoianu dec., et. 3/7, 85 mp, 1933, 2 balcoane, instalatiile electrica si sanitare schimbate, centrala proprie, aer conditionat, termopan, usi noi, bloc renovat, **75.000 €;** ☎0751.053.625/ 0751.053.622 office@songinvest.ro

173. **COBALCESCU,** dec., et. parter/2, 00 mp, stradal, imbunatatiri recente, liber, discutabil, **65.000 €;** ☎0726.274.955

174. **COBALCESCU,** Cismigiu, et. 3/4, 52 mp, renovat in totalitate, fara risc seismic, **52.000 €;** ☎0726.301.580/ 0756.897.622

175. **COLENTINA - Terasa, strada Pancota, dec., 78 mp, 1991, bloc reabilitat termic, hol H, 2 grupuri sanitare, vedere mixta. Apartament la cheie, liber, mobilat complet. Accept credit, 76.000 €; ☎0722.511.217/ 0762.628.915 www.uig.ro**

176. **COLENTINA** -D-na Ghica semidec., et. 9/10, 86 mp, 1979, -transformat din 4 camere renovat total (gresie, faianta, parchet, termopane, AC), parcare, vedere la parc, zona cu verdeata, scoli, gradinite. Vec: Obor, Fundeni **63.000 €;** ☎0729.422.945

177. **COLENTINA** Doamna Ghica, stradal, dec., et. 7/8, 80 mp, 1990, confort 1, imbunatatiri, 2 grupuri sanitare, gresie, faianta, parchet, termopan, apometre, vedere mixta, hol H, liber, oferta exclusiva, **71.000 €;** ☎0769.076.164/ 0720.007.871 mihaela.floreav@gmail.com www.orfeas.ro

178. **COLENTINA** Fundeni, dec., 80 mp, 2015, proiect finalizat, 9 apartamente noi cu 3 camere. Preturile sunt la cheie, finisate si utilate. Rate direct la dezvoltator avans minim 40%. Preturi incepand de la 57.500 € +5 % Tva, **60.375 €;** ☎0751.304.228 office@caisuluiresidence.ro www.caisuluiresidence.ro

179. **COLENTINA** Rascoala, dec., et. 5/10, 69 mp, 1986, 2 bai, centrala proprie, calorifere noi, termopane, parchet, AC, proprietar, **61.500 €;** ☎0729.121.027

180. **COLENTINA,** dec., 74 mp, vand ap. 3 cam., etaj 1, parcare inclusa, zona verde, neg., **62.500 €;** ☎0746.349.696

181. **COLENTINA,** D-na Ghica, BCR, dec., 70 mp, 1976, et. 6/9, liber, cu imbunatatiri g, f, p, t, **51.500 €;** ☎0722.702.128/ 0761.891.894

182. **COLENTINA,** D-na Ghica, Sinaia, dec., et. 8/10, 65 mp, 1976, apartamentul este situat in imediata apropiere a mijloacelor de transport in comun Ratb si la 200 m de parcul Plumbuita. Apartamentul dispune de un loc parcare ADP, **54.900 €;** ☎0722.690.550 office.radical@gmail.com

183. **COLENTINA,** Doamna Ghica, dec., et. 8/10, 70 mp, 1977, cf I, 2 balcoane, gresie, faianta, parchet, usa metalica, **51.000 €;** ☎0758.230.771/ 021.252.16.05 filip@confortcasaimobiliare.ro www.confortcasaimobiliare.ro

184. **COLENTINA,** Doamna Ghica, BCR, vav Parc Plumbuita,10 min. metrou Obor, dec., et. 8/10, 72 mp, 1977, cf.1, 2 balcoane, bloc fara risc, vedere mixta, imb, g, f, p, um, ac, termopan, cadastru, **55.000 €;** ☎021.380.28.14/ 0737.435.628

185. **COLENTINA,** Doamna Ghica, Pancota, dec., et. 7/8, 78 mp, 1990, mobilat si utilat modern, usa metalica Superlock, 3 aparate aer conditionat, parcare ADP. Imobil reabilitat termic 2015. Apartamentul la cheie, liber. Merita vazut, **75.900 €;** ☎0722.690.550 office.radical@gmail.com

186. **COLENTINA,** Fundeni, semidec., et. 2/8, 87 mp, 1986, proprietar, ap 4 cam, cf 1, 2 grupuri sanitare, 2 balcoane, termopan la toate geamurile inclusiv balcoane, 200 m capatul masinii 282, necesita renovat, liber, **67.000 €;** ☎0724.089.767/ 0723.283.583 tanasemihail2013@yahoo.com

187. **COLENTINA,** Fundeni, dec., 80 mp, 2013, vand apartament 3 camere, Prima Casa, proprietar, semifinisat sau la cheie, cu gresie, faianta, parchet, centrala proprie, s+p+4e, toate utilitatile, lift, parcare, granit, fier forjat, tva inclus, te poti muta oricand. Ansamblu de 3 blocuri cu 4 etaje, **68.000 €;** ☎0769.401.695/ 0722.209.101 niculaedanut2012@gmail.com www.residencefundeni.ro

188. **COLENTINA,** Fundeni, Avion, Parc, semidec., et. 3/10, 74 mp, 1980, stradal, aproape scoala arabeasca, cf. 1 2 bai, pe mijloc, curat, termopan, um, ac, cadastru, intabulare, **59.000 €;** ☎021.380.28.14/ 0737.435.628

189. **COLENTINA,** Mc Donald's, Rau Bacila, Fundeni, dec., et. 1/8, 78 mp, 1988, cf.1, sporit, 2 bai, vedere mixta, hol H, bucatarie mare patrata, cadastru, intabulare, accept credit, liber, **57.000 €;** ☎021.380.28.14/ 0737.435.628

190. **COLENTINA,** rond Doamna Ghica, dec., et. 1/10, 70 mp, 1978, scara blocului foarte curata la interior, reabilitata la exterior, confort 1, vedere pe spate, su. 66 metri patrati, metrou 15 min. Teiul Doamnei, Obor, Lacul Tei. OVA 66054, **64.900 €;** ☎0737.504.516 office@catalog-rezidential.ro www.catalog-rezidential.ro

191. **COLENTINA,** Rose Garden, semidec., et. 7/10, 67 mp, 1972, confort 1, superfinisat, gresie, faianta, parchet, termopane, jacuzzi, superfinisat nou, bucatarie mobilata nou, cadastru, intabulare, **57.000 €;** ☎0761.532.117/ 0722.542.692

192. **COTROCENI SOSEAUA,** 85 mp, ap. mare, parter, stradal, curte spate, amenajat bine, locuinta/ afacere; ☎0721.478.654

193. **CRANGASI** -ICM, semidec., et. 1/8, 1981, 3 camere, **72.000 €;** ☎0744.561.427

194. **CRANGASI** G. Valsan, semidec., et. 5/8, 68 mp, 1984, mobilat, super curat (farmacie) 2 bai, luminos, parchet, gresie faianta, geam de aerisire la baie, scara super curata si linistita, 5 min. pana la metrou, poze reale, **67.500 €;** ☎0736.853.525 cpirvu@gmail.com

195. **CRANGASI,** dec., et. 5/8, 72 mp, 1986, apartament 3 camere, toate imbunatatirile, centrala termica proprie, aer conditionat, negociabil, **67.000 €;** ☎0765.570.151/ 0724.457.928/ 0722.979.646 imobiliare_avram@yahoo.ro

196. **CRANGASI,** semidec., et. 3/4, 65 mp, ocazie, 3 camere, confort 1, geamuri termopan, bloc caramida, zona verde, acces facil metrou, multiple mijl. de transp., piata, hipermaketuri, **48.000 €;** ☎0766.491.921/ 0722.450.098 office@casarurora.ro

197. **CRANGASI,** metrou, 72 mp, et. 2, g, f, p, t, 2 gr. sanitare, liber, aproape metrou, liber, bloc reabilitat termic, **59.500 €;** ☎0722.868.596

198. **CRANGASI,** str. Agnita, semidec., et. parter/3, 100 mp, 2014, apartament cu 3 camere 100 mp parter cu curte de 100 mp format din hol living 2 dormitoare bucatarie inchisa baie cu finisaje de lux direct de la propietar merita vazut, rog seriozitate, **79.000 €;** ☎0732.748.628/ 0744.836.653

199. **CRANGASI,** zona Parc, dec., et. parter/4, 67 mp, 1981, ap. 3 camere, balcon, bloc reabilitat termic, situat pe mijloc, vedere mixta, 2 grupuri sanitare, termopan, bucataria mobilata, zona linistita. Apropiere: metrou, piata, Ratb 41, parc, supermarket, **65.000 €;** ☎0762.093.000

200. **CRINGASI,** Giulesti, stradal, semidec., et. 7/8, 65 mp, 1967, fara imbunatatiri, confort 1, 2 balcoane, acte la zi, **41.900 €;** ☎0754.058.182

201. **DACIA** Toamnei, Maria Rosetti, semidec., et. 2/4, 82 mp, 1940, 3 camere, bucatarie, 2 holuri, baie, grup sanitar, balcon inchis, terasa, boxa, centrala termica, lift, Armeneasca, Mosilor, **76.000 €;** ☎0753.095.601/ 021.321.10.20 office@credoamg.ro www.credoamg.ro

202. **DAMAROAIA** strada Rodului, 5 min. de Lidl pe Bucurestii Noi, metrou Laromet, 60 mp, 2013, mobilat de lux, blocul este P+2+M (este la mansarda), toate facilitatile separat contorizat apa, lumina, gaz, balcon, mobilat, utilat, **46.500 €;** ☎0764.986.975 lungu_solomon@yahoo.com

203. **DAMAROAIA,** Bucurestii Noi, Jiului, Susita, semidec., et. 3/3, 113 mp, 2008, 3/3+pod, 113.21mp (76.14mpu+terasa 37.07mp), centrala apartament cu boiler, parchet clasic, 2 bai, parcare, liber, accept tam credit, sau in rate 80.000 € +25.000 € in rate fara dobanda, **105.000 €;** ☎0722.712.770 camuescu.razvan@yahoo.com

204. **DECEBAL** Calarasi dec., et. parter/10, 80 mp, 1992, ap. 3 camere, 6.3 mp camera serv., confort 1, 2 grupuri sanitare, vedere mixta, spatios, t, gresie,ideal cabinet-sediu firma, zona civilizata **94.899 €;** ☎0769.344.458/ 0722.629.020

205. **DECEBAL** str. Theodor Sperantia dec., et. parter/8, 80 mp, 1990, cf. 1, cu balcon, cu imb., liber, separat de ap. mai are o camera de 24 mp, tot la parter, proprietate prinsa in cadastru si cartea funciara, **95.000 €;** ☎0765.400.929/ 0752.036.997

206. **DECEBAL** Zvon, Piata Alba Iulia, Unirii, dec., et. 8/8, 90 mp, 1990, 2 grupuri sanitare, 3 balcoane, aer conditionat, gresie, faianta, termopan, usa metalica, vedere mixta, terasa refacuta 2014, acte ok. OVA 55244, **88.000 €;** ☎0737.504.516 office@catalog-rezidential.ro www.catalog-rezidential.ro

207. **DIMITRIE LEONIDA,** semidec., et. parter/3, 50 mp, 2013, zona linistita, acces facil catre mijloacele de transport, loc de parcare inclus in pret. Zona rezidentiala care ofera toate facilitatile necesare unui trai decent, **36.000 €;** ☎0736.380.183/ 0736.380.186

208. **DOAMNA GHICA** aleea Sinaia nr. 8, dec., et. 6/8, 70 mp, apometre usa metal, termopane, loc parcare adp, bloc linistit , liber, semimobilat, proprietar, **63.000 €;** ☎0740.025.788 stefanescu_florin@yahoo.com

209. **DOAMNA GHICA, ap. 3 camere, et.10, bucatarie 13 mp, gresie, faianta, termopan, usa metalica, 43.000 €; ☎0723.457.433/ 0751.059.974**

210. **DOAMNA GHICA,** dec., et. 11/16, 108 mp, 2010, complex rezidential, suparafata utila 77 metri patrati, balcon 14 metri patrati, bucatarie inchisa, 2 bai, finisaje superioare, aer conditionat. Preturi de la 69.990 € +tva 5 %, **69.990 €;** ☎0732.535.415

211. **DOMENII PIATA** 145 mp, 2015, apartamente 3 camere, proprietar finisaje la cerere. ☎0762.049.076

212. **DOMENII,** Ion Mihalache, et. 2/4, 65 mp, 1965, reabilitat, curat, renovat, stradal, **75.000 €;** ☎0784.801.362/ 021.667.12.70

213. **DOROBANTI,** Mario Plaza, nedec., et. 3/4, 220 mp, 2000, super oferta, const pe 2 et. 3 si 4, ap 4 cam, pret de 3,220 mp, cons 2000, 3 dormitoare, 2 gr san, terasa, garaj, usi lemn, centrala, aer cond, sc interioara, zona exceptionala, liber, agentie, **210.000 €;** ☎0737.481.773 euro.c.imobiliare@gmail.com

214. **DOROBANTI,** zona Liceului Caragiale, dec., et. parter/2, 127 mp, 1940, parter de vila, 3 camere, living mare, curte exclusiva 222 mp, necesita renovare, garaj, **149.000 €;** ☎0724.070.724/ 0745.311.005 enegului@yahoo.com ednaimobiliare.ro

215. **DRISTOR** -Rm. Sarat, semidec., et. 8/10, 71 mp, 1984, apartament confort 1, semimobilat, renovat recent, imbunatatiri gresie, faianta, termopan, vedere strada, bloc linistit, acte la zi, **68.000 €;** ☎0733.154.800/ 0755.857.072 daniela.baraceanu@saferealestate.ro

216. **DRISTOR** Baba Novac, dec., 100 mp, 2012, duplex-uri 3 camere, bucatarii mobilate, utilate, toate finisajele, centrala individuala, AC, terase- 20 m. Pret 91.000 € + TVA **112.840 €;** ☎021.324.27.80/ 0755.599.000 vanzari@newtown.ro www.newtown.ro

217. **DRISTOR,** semidec., et. 4, 67 mp, apartament confort 1, liber, bloc anvelopat termic, imbunatatiri, parchet, termopane. In apropiere se afla scoala, gradinita, piata, metrou, **56.000 €;** ☎0733.154.800/ 0755.857.072 daniela.baraceanu@saferealestate.ro www.saferealestate.ro

218. **DRISTOR,** dec., et. parter/8, 72 mp, 1984, apartamentul este intr-un bloc reabilitat, are 2 bai, 3 spatii de depozitare. Baile au geam exterior. Metrou Dristor: 3 minute, **62.900 €;** ☎0726.498.178 alina@centralimobiliare.ro

219. **DRISTOR,** semidec., et. 2/8, 68 mp, 1984, cf.1, aprop. metrou, bucatarie mobilata si utilata, 2 dressing, centrala termica, aer conditionat, 2 grupuri sanitare, imbunatatiri, parchet bambus, izolatie termica exterior si interior, **75.500 €;** ☎0763.651.612/ 0727.291.221 georgiana_imob@yahoo.com

220. **DRISTOR,** Baba Novac, dec., et. 1/4, 100 mp, 2013, bloc deosebit, 3 cam, terasa 40 metri patrati, parchet, usi stejar masiv, lift Italia, cont. individuala, vecini deosebiti, finisaje lux, **116.900 €;** ☎0744.505.999 alexandru@k-imobiliare.ro www.k-imobiliare.ro

221. **DRISTOR,** Danubiu, dec., et. parter/4, 72 mp, 1984, apartament 3 camere, renovat total in 2013, centrala proprie, termopan lemn, instal. schimbate, usa blindata, aer conditionat, mobilat, utilat complet, pozitie buna, accept credit, liniste, verdeata, mijloace de transport, acte, vec. Auchan, Vitan, negociabil, **72.700 €;** ☎0722.121.842

222. **DRISTOR,** Kaufland, dec., et. 1/8, 69 mp, 1984, 3 camere, spatios, luminos, pozitie excelenta, 10 min. metrou Dristor, p, g, f, t, um, instalatii sanitare inlocuite, loc parcare, boxa subsol, actele pregatite pt vanzare, usor negociabil, **72.900 €;** ☎0742.184.746

223. **DRISTOR,** metrou, Ramnicul Valcea, stradal, dec., et. 4/8, 70 mp, centrala proprie, spatios, izolat, amenajat la cheie, gresie, faianta, parchet, termopan, bucatarie mare, AC, geam la baie, contorizare, intabulare, se accepta credit, scara curata. Merita, **77.000 €;** ☎0755.075.913/ 0755.075.900 vanzari@excesimobiliare.ro www.apartamentesectorul3.ro

Media şi Evoluţia preţurilor

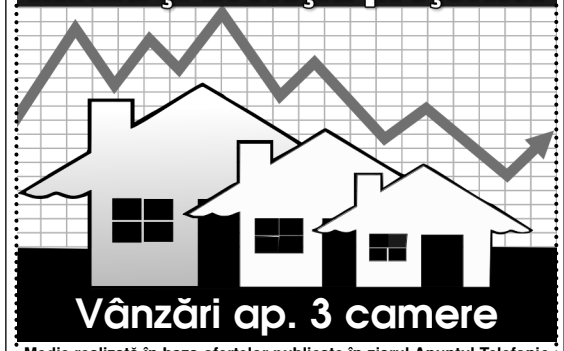

Vânzări ap. 3 camere

Medie realizată în baza ofertelor publicate în ziarul Anunţul Telefonic

ZONA	23 octombrie 2014	23 octombrie 2015	%
1 Decembrie	62,762	66,741	6 %
Alba Iulia/ O. Goga	105,657	113,262	7 %
Aparatorii Patriei	49,261	55,780	13 %
Armeneasca/ Bd. Dacia	82,440	83,714	2 %
Aviatiei	96,805	107,313	11 %
Baba Novac IOR	63,521	68,128	7 %
Baneasa	90,563	106,277	17 %
Basarabia/ Muncii	55,832	62,500	12 %
Brancoveanu	64,238	65,150	1 %
Bucurestii Noi	76,570	69,852	-9 %
Calarasilor	96,639	101,033	5 %
Cismigiu	87,143	88,125	1 %
Cotroceni	101,017	138,575	37 %
Crangasi	64,019	65,329	2 %
Doamna Ghica	57,555	62,353	8 %
Domenii	105,082	93,143	-11 %
Dorobanti	107,552	128,217	19 %
Dristorului	64,025	68,721	7 %
Eroii Revolutiei	53,308	65,833	23 %
Favorit	50,938	59,851	17 %
Ferentari	38,156	33,204	-13 %
Fundeni	58,802	71,301	21 %
Giulesti	58,842	59,400	1 %
Giurgiului	47,876	47,635	-1 %
Gorjului	59,827	55,343	-7 %
Grozavesti	73,752	105,189	43 %
Herastrau	182,025	210,714	16 %
Iancului	62,488	63,247	1 %
Ion Mihalache	80,846	84,042	4 %
Lacul Tei	78,372	77,492	-1 %
Luica	48,403	49,778	3 %
Margeanului	48,190	52,464	9 %
Metalurgiei	50,591	54,594	8 %
Mihai Bravu/ Miraj	71,135	71,770	1 %
Moghioros	51,151	54,864	7 %
Mosilor	95,829	81,785	-15 %
Nicolae Grigorescu	61,746	63,433	3 %
Obor	62,303	64,183	3 %
Obregia	50,162	57,085	14 %
Pajura	77,893	89,200	15 %
Pantelimon Soseaua	46,778	52,717	13 %
Piata Rahova	47,983	51,579	7 %
Piata Romana	102,381	84,305	-18 %
Piata Sudului	59,328	67,369	14 %
Piata Victoriei	106,181	115,785	9 %
Plevnei/ Stirbei Voda	86,052	91,940	7 %
Salaj	56,626	37,806	-33 %
Sebastian	58,086	60,245	4 %
Stefan cel Mare	77,769	68,843	-11 %
Timisoara	44,226	60,550	37 %
Tineretului	81,112	86,767	7 %
Unirii	108,741	112,260	3 %
Universitate	86,486	76,221	-12 %
Vacaresti	67,407	78,211	16 %
Valea Oltului	51,168	54,420	6 %
Vatra Luminoasa	73,286	81,169	11 %
Virtutii	62,968	69,230	10 %
Vitan Barzesti	70,331	84,278	20 %
Vitan Mall	86,467	96,514	12 %

224. **DRISTOR,** metrou, stradal, semidec., et. 2/8, 70 mp, spatios, bucatarie mare, gresie, faianta, parchet, termopan, usa metalica, usi noi interior, vedere mixta, contorizare, intabulare, scara curata, bloc civilizat, zona deosebita, apropiere metrou, parc, piata, **68.000 €;** ☎0755.075.913/ 0755.075.900 vanzari@excesimobiliare.ro www.excesimobiliare.ro

225. **DRISTOR,** Piata Rm. Sarat, semidec., et. 9/10, 69 mp, termopan, parchet, gresie, faianta, 2 balcoane, bine intretinut, stradal, **64.900 €;** ☎0723.962.905 imobiliare05@gmail.com

226. **DRISTOR,** Ramnicu Valcea, semidec., et. 6/8, 70 mp, 1984, bloc curat si civilizat, 2 grupuri sanitare, usi interior schimbate, 1 balcon, bucatarie mobilata, 2 locuri de parcare, **68.000 €;** ☎0722.765.302 daniela_calin24@yahoo.com www.latineacasa.ro

227. **DRISTOR,** Schitului, Rm. Sarat, Gradinita Floare de Colt, semidec., et. parter/4, 67 mp, 1983, 2 grupuri sanitare, imbunatatit, usi interioare schimbate, instalatii complet schimbate, posibilitate constructie balcon, loc de parcare ADP, **63.900 €;** ☎021.673.30.70/ 0734.514.301 mihai@sincronimobiliare.ro http://www.sincronimobiliare.ro

228. **DRUMU TABEREI,** Targu Neamt, semidec., et. 8/10, 51 mp, 1979, fara imbunatatiri, apropiere centre comerciale si transport in comun, contorizat, disponibil imediat, **43.000 €;** ☎0756.461.237 alin.cioaba@outlook.com

229. **DRUMUL GAZARULUI,** semidec., et. 2/4, 47 mp, 1974, 3 camere, confort 2, gresie, faianta, termopan, parchet, curat, baie cu geam, scara curata, fara restantieri, liber, cadastru, intabulare, apropiere Lidl, Drumul Gazarului, **38.500 €;** ☎0723.389.967/ 0763.575.682

230. **DRUMUL TABEREI** - Compozitorilor, dec., et. 2/8, 1983, termopan, parchet, 2 bai, **63.900 €;** ☎0724.321.698

231. **DRUMUL TABEREI** - Raul Doamnei, dec., et. parter/4, centrala termica, liber, intabulare, **54.900 €;** ☎0723.321.698

232. **DRUMUL TABEREI** 3 min. de tramvai, dec., et. 2/8, 70 mp, 1984, 2 gr. sanitare, 1 balcon, apartament cu imbunatatiri: parchet, termopan, acte, liber. Zone invecinate: Crangasi, Ghencea, Militari, Panduri, **63.500 €;** ☎0737.504.516 office@catalog-rezidential.ro www.catalog-rezidential.ro

233. **DRUMUL TABEREI** Aleea Parva, 2 min. de viitoarea statie de metrou, dec., 68 mp, 1975, etaj 3/4, cu imbunatatiri:gresie, faianta, parchet, termopan, usa metalica, aer conditionat, centrala proprie, boxa 6mp, parcare ADP, bloc reabilitat. OVA 69430, **62.500 €;** ☎0737.504.516 office@catalog-rezidential.ro www.catalog-rezidential.ro

234. **DRUMUL TABEREI** Argesului, dec., et. 2/10, 70 mp, cf.1, vedere stradala, gresie, faianta, termopan, usa metalica, contor gaze, acte, **57.000 €;** ☎0760.654.546/ 021.440.22.49 www.conceptimobiliare.ro

235. **DRUMUL TABEREI** Billa, et. 4/10, 75 mp, 1982, 3 cam., 2 grupuri sanitare, mobilat, utilat, imbunatatiri, **72.000 €;** ☎0723.027.358

236. **DRUMUL TABEREI** Bucla, semidec., et. 7/10, 45 mp, 1975, parchet, gresie, faianta, geam termopan, incalzirea prin termoficare, **37.000 €;** ☎0723.118.758/ 021.430.37.40 stentorintermed@yahoo.com

237. **DRUMUL TABEREI** Ghencea, dec., et. 2/8, 70 mp, 1980, cf.1, 2/8 , 2 grupuri sanitare, g, f, p, t, um, contorizat, intabulat, pret usor negociabil, **63.500 €;** ☎0730.125.007/ 0730.125.006

238. **DRUMUL TABEREI** parc Moghioros- Ppoiana Muntelui, et. parter/10, 70 mp, cf.1, balcon, liber, fara amenajari, intabulare, **52.000 €;** ☎0763.199.610

239. **DRUMUL TABEREI** Parcul Moghioros, 70 mp, 1979, gresie, faianta, usa metalica, geam la baie, piata, scoala, centru medical. Negociabil pentru clientii cu banii cash, **53.000 €;** ☎0773.937.217 www.evocasainvest.ro

240. **DRUMUL TABEREI** Piata Moghioros, semidec., et. 6/10, 71 mp, deosebit cu imbunatatiri: gresie, faianta, termopan, usa metalica, 2 balcoane, 1 gr. sanitar cu geam, vedere mixta, liber, acte. Zone Invecinate: Crangasi, Militari OVA 69430 **54.000 €;** ☎0737.504.516 office@catalog-rezidential.ro www.catalog-rezidential.ro

241. **DRUMUL TABEREI** Posta - Valea Argesului, dec., et. 7/8, 58 mp, 1977, multiple imbunatatiri - gresie, faianta, parchet, termopan, usa metalica, aer cond., viitor metrou 4 min., **50.500 €;** ☎0730.556.917 www.imo-zone.ro

242. **DRUMUL TABEREI** Raul Doamnei, dec., et. 7/10, 75 mp, 1980, cf. 1, liber, g, f, p, intabulare, stradal, **67.000 €;** ☎0763.199.610

243. **DRUMUL TABEREI** Valea Argesului, dec., et. 3/4, 65 mp, conf. 1, renovat total, gresie, faianta, parchet, termopan, usa metalica, instalatii electrice si sanitare noi, parcare, boxa subsol, **61.500 €;** ☎0725.556.901 www.imo-zone.ro

244. **DRUMUL TABEREI,** dec., et. parter/4, 67 mp, 1973, confort 1, fara amenajari recente, parter inalt /4, **52.900 €;** ☎0734.545.248 george@21imobiliare.ro www.21imobiliare.ro

245. **DRUMUL TABEREI,** circular, et. 2/10, 65 mp, 1975, fara imbunatatiri, zona linistita

Imobiliare vânzări 3 CAMERE

334. **MARRIOTT,** 13 Septembrie, Puisor, semidec., 72 mp, 1988, 3 camere cf. 1, etaj intermediar, termopan, ac, parchet, usi interior schimbate, balcon mare, liber, cadastru si intabulare. Urgent, **89.900 €;** ☎0730.899.105/ 0730.888.995

335. **MATEI BASARAB** Popa Nan, str. Daniel Barcianu, semidec., et. 2/2, 90 mp, 1950, in vila renovata interior/ exterior, fara legea 112, un apartament/ nivel, etaj 2, garaj propriu, pivnita, 2 balcoane inchise, usor negociabil. Decebal, Unirii, **100.000 €;** ☎0773.384.277 cosmin.andrei@iness-intermed.ro

336. **METALURGIEI,** dec., 95 mp, 2015, apartament cu 3 camere in Cartierul Solar - unicul ansamblu rezidential cu energie verde din Romania,! **70.900 €;** ☎0724.304.900 rodica.popa@premier-estate.eu www.cartierulsolar.ro

337. **METALURGIEI,** Berceni dec., et. 4, 55 mp, 2015, dezvoltator, imobil 4 etaje, apartament 3 camere la cheie, toate utilitatile functionale, consultanta gratuita pentru orice forma de creditare **36.000 €;** ☎0787.525.644

338. **METROU,** la 2 min., langa Lukoil, et. 4/4, proprietar, stradal, farmacie, banca, alimentara la parter, **65.000 €;** ☎0721.514.735

339. **MIHAI BRAVU,** in apropierea Parcului Tineretului, dec., stradal, pozitie excelenta, direct dezvoltator, s=113,41 mp, tip 1, bloc nou, la cheie, finisaje la elegere, curent, apa, gaze, centrala proprie, acceptam credit, fara rate la dezvoltator, tva inclus, **119.500 €;** ☎0736.362.110 ramona@metropolitanresidence.ro www.metropolitanresidence.ro

340. **MIHAI BRAVU,** in apropierea Parcului Tineretului, dec., stradal, pozitie excelenta, direct dezvoltator, tip 3, bloc nou, la cheie, finisaje la alegere, s=86,69 mp, curent, gaz, centrala proprie, acceptam credit, fara rate la dezvoltator, **99.500 €;** ☎0736.362.110 ramona@metropolitanresidence.ro www.metropolitanresidence.ro

341. **MIHAI BRAVU,** intersectie Vatra Luminoasa, semidec., et. 2/8, 72 mp, 1965, fara imbunatatiri, curat, termopan, bloc reabilitat termic, vedere spate, 2 balcoane, scara curata, 5 minute metrou Iancului, mijloace de transport in comun, zona verde, usor neg., **58.500 €;** ☎0720.192.652/ 0768.348.711 kdwimob@gmail.com

342. **MIHAI BRAVU,** stradal, dec., pozitie execelenta, in apropierea Parcului Tineretului, direct Dezvoltator, 3 camere tip 2.1, bloc nou, la cheie, finisaje la alegere, supraf. 96,49 mp, curent, apa, gaz, centrala proprie, acceptam credit, fara rate la dezvoltator, **103.500 €;** ☎0736.362.110 ramona@metropolitanresidence.ro www.metropolitanresidence.ro

343. **MIHAI BRAVU,** stradal, dec., pozitie execelenta, in apropierea Parcului Tineretului, direct Dezvoltator, 3 camere, tip 4, bloc nou, la cheie, finisaje la alegere, supraf. 94,03 mp, curent, apa, gaz, centrala proprie, **102.500 €;** ☎0736.362.110 ramona@metropolitanresidence.ro www.metropolitanresidence.ro

344. **MILITARI** dec., 68 mp, 2014, apartament la cheie, D/5, bloc nou, apometre, centrala propie, balcon, instalatii electrice+sanitare noi, izolatie termica, termopan, usa metalica, structura beton + caramida, **40.000 €;** ☎0734.497.016/ 0724.761.057 residence.belsugului@yahoo.com www.iuliumaniumilitari.ro

345. **MILITARI** (1 min. Cora Lujerului), dec., et. 5/10, 66 mp, confort 1, bloc reabilitat, gresie, faianta, parchet, termopan, usi noi, acte, credit, **66.000 €;** ☎0726.385.622/ 0728.873.202 liviu.andrei@falc-imobiliare.ro

346. **MILITARI** (1 min. Scoala 174 - Gorjului), dec., et. parter/4, 63 mp, 1980, confort 1, curat, liber, acte, credit, **55.000 €;** ☎0726.385.622/ 0728.873.202 liviu.andrei@falc-imobiliare.ro

347. **MILITARI** -Gorjului, Bd. Iuliu Maniu, stradal, semidec., et. 2/9, 71 mp, 1970, vedere mixta, nerenovat, liber, retras fata de bulevard, mai linistit, negociabil, **56.000 €;** ☎0743.174.433

348. **MILITARI** Chiajna, complex rezidential Art City, dec., 66 mp, 2015, P+3+M, bloc cu lift pe nivel vor fi garsoniere, apartamente cu 2 camere si 3 camere. Blocul este in constructie, **51.900 €;** ☎0729.481.840/ 0761.028.046/ 0748.221.317 eurocasaro@gmail.com www.eurocasaimobiliare.ro

349. **MILITARI** Gorjului, semidec., et. 4, 60 mp, 2015, dezvoltator confort 1, bloc nou p+4, etaje intemediare, la cheie bucatarie inchisa centrala caramida, curte, vis-a-vis piata, metrou, accept credit, **53.000 €;** ☎0743.104.772 oana_adineaegu@yahoo.com

350. **MILITARI** Gorjului, 1 minut metrou semidec., et. 1/8, 74 mp, 1981, gresie, faianta, parchet, termopan, um, usi noi, 2 gr. sanitare, contorizat **67.000 €;** ☎0743.874.298/ 0763.016.056

351. **MILITARI** Iuliu Maniu, dec., et. 8/10, 78 mp, 1976, cf.1, 2 balcoane, A/C, gresie, faianta, parchet, termopan, bucatarie mobilata, loc parcare, instalatii noi, boxa pe etaj **60.900 €;** ☎0730.556.912

352. **MILITARI** Lujerului, circular, et. 7/10, 69 mp, 1976, cf.1, 1 balcon, 1 grup sanitar cu fereastra, gresie, faianta, parchet, termopan, mobilat utilat, instalatii sanitare noi. **62.900 €;** ☎0730.556.912

353. **MILITARI** Lujerului, vizavi Cora, dec., 80 mp, 1980, 3 camere, et. 3, ☎0733.627.903

354. **MILITARI** Metro dec., 70 mp, 2015, bonus aparat aer conditionat, finisaje la alegere, centrala proprie, tamplarie PVC, geamuri termopan, prize + intrerupatoare. Mijloc transport in fata blocului. Lift, pereti caramida, structura beton armat, canalizare + toate utilitatile. Negociabil pentru plata cash, **57.000 €;** ☎0734.774.455/ 0744.665.665/ 0784.066.800 contact@royal-residence.ro www.royal-residence.ro

355. **MILITARI** P-ta Gorjului, dec., 65 mp, 1980, compartimentare deosebita, hol H, bloc de 4 etaje, piata, scoala, sectie de politie, aces RATB, necesita imbunatatiri, **58.000 €;** ☎0773.937.217 www.evocasainvest.ro

356. **MILITARI** Piata Gorjului, dec., et. 7/8, 70 mp, 1982, 2 grupuri sanitare, gresie, faianta, parchet, termopan, aer conditionat, usa metalica, balcon, loc de parcare, acte, **62.000 €;** ☎0769.088.540 cioran_ginac@yahoo.com www.imobiliare-class.ro

357. **MILITARI** Rasaritului, dec., et. 1/10, 69 mp, 1980, cf.1, imbunatatiri: centrala termica, 2 gr. sanitare, zona verde, centre comerciale, 3 minute metrou, **72.000 €;** ☎0725.556.902

358. **MILITARI** Valea Lunga, dec., et. 1/10, 72 mp, 1967, cf 1, baie cu geam, balcon mare, fara imbunatatiri, toate actele, metrou, piata, acc.credit, **58.000 €;** ☎0768.195.444 mihaelatara@yahoo.com

359. **MILITARI** Veteranilor, dec., et. 1/4, 73 mp, 1981, cf 1, imbunatatiri recente, vedere S, zona verde, centre comerciale, piata, scoli, gradinite, **72.000 €;** ☎0725.556.902

360. **MILITARI** Veteranilor, dec., et. 2/10, 72 mp, 1981, confort 1, g, f, p, 2 grupuri sanitare, **56.500 €;** ☎0769.115.522

361. **MILITARI RESIDENCE,** dec., et. 2/7, 76 mp, 2015, 3 camere, balcon inchis, bloc cu predare octombrie 2015, finisate complet cu gresie, faianta, parchet, la alegere, usa metalica, centrala termica, **64.600 €;** ☎0722.166.933/ 0723.013.946 vanzari@militari-residence.ro www.militari-residence.ro

362. **MILITARI RESIDENCE,** dec., et. mansarda/7, 48 mp, 2014, bloc finalizat, mansada ca un etaj normal dar fara balcon (Apanova, GDF Suez, Enel), finisaje, parcare, reducere cash, se accepta credit Prima Casa **28.800 €;** ☎0722.166.933/ 0723.013.946 vanzari@militari-residence.ro www.militari-residence.ro

363. **MILITARI RESIDENCE,** dec., et. 4/6, 70 mp, 2014, bloc, finisat complet cu gresie, faianta, parchet la alegere, RATB, 138, 178, toate acte, contorizat individual, se accepta credit merita vazut, **54.250 €;** ☎0722.166.933/ 0723.013.946 vanzari@militari-residence.ro www.militari-residence.ro

364. **MILITARI RESIDENCE,** 80 mp, de la 65- 80 mp, reducere 50 €/ mp la plata cash, **52.000 €;** ☎0723.685.471

365. **MILITARI,** dec., 62 mp, 2015, 3 cam., bloc nou construit, stradal, d+p+4+m, Ratb, supermarketuri, spalatorie auto, piscine, spa-uri, **47.500 €;** ☎0729.481.840/ 0761.028.046/ 0748.221.317 eurocasaro@gmail.com www.eurocasaimobiliare.ro

366. **MILITARI,** dec., 60 mp, 2015, 3 cam., bloc nou stradal d+p+4+m. Duplex cu scara interioara si scara exterioara, cu iesire din living in curtea de 24 mp. Se vinde la cheie, **49.900 €;** ☎0761.028.046/ 0729.481.840/ 0748.221.317 eurocasaro@gmail.com www.eurocasaimobiliare.ro

367. **MILITARI,** dec., et. 6/7, 80 mp, 2015, dezvoltator 3 camere bucatarie inchisa 3 balcoane, contorizat individual canalizare loc de parcare, scoala, piata, mai-taxi 336, 178, 106, comision 0%, accept credit finisaje la alegere, merita vazut, **65.000 €;** ☎0734.599.719 amyra1_1999@yahoo.com

368. **MILITARI,** dec., 80 mp, 2015, imobil nou, d+p+6+m, proprietar, constructie caramida, 2 balcoane, lift, predare la cheie, posibilitate alegere finisaje, geam la baie, parcare, accept credit, cadastru+intabulare, birou vanzari, bloc finalizat, **60.000 €;** ☎0767.565.131 contact@rezidentialapusului.ro www.rezidentialapusului.ro

369. **MILITARI,** dec., 72 mp, 2015, P+3, langa padurea Rosu, canalizare, tripan, geam baie, loc parcare, asfalt, autobuz, pretabil spatiu comercial / sediu firma, transformat in 2 camere **46.000 €;** ☎0753.021.710/ 0747.298.009 fam.suditu@gmail.com www.nuferilor.ro

370. **MILITARI,** Apusului, dec., et. 3/4, 91 mp, 2015, Dezvoltator, comision 0%, imobil 2015, P+3+M, lift modern, constructie beton + caramida, centrala, finisaje moderne, bai cu geam, balcon inchis, loc de parcare, acces Ghencea, Drumul Taberei, **65.000 €;** ☎0721.762.765/ 0734.797.437 directdezvoltator2000@gmail.com

371. **MILITARI,** Apusului, dec., 78 mp, 2015, imobil nou, d+p+6, proprietar, constructie si compartimentare caramida, lift, predare la cheie, posibilitate alegere finisaje, geam la baie, parcare, accept credit, mijloc de transport, 2 balcoane, birou vanzari, fara agentii, **58.000 €;** ☎0767.565.131 contact@rezidentialapusului.ro www.rezidentialapusului.ro

372. **MILITARI,** Apusului, Cocosul Rosu, dec., et. 1/6, 90 mp, 2015, nou, bloc caramida, D+P+6E+M, lift, 3 balcoane, 2 grupuri sanitare, la cheie, loc parcare, direct devoltator, accept credit, **65.000 €;** ☎0733.901.585

373. **MILITARI,** Apusului, Cocosul Rosu, dec., et. 4/7, 91 mp, 2015, nou, bloc caramida, D+P+6E+M, lift, 3 balcoane, 2 grupuri sanitare, la cheie, loc parcare, direct devoltator, accept credit, **65.000 €;** ☎0733.901.586

374. **MILITARI,** Apusului, Happy Residence Militari, dec., et. 4/4, 63 mp, 2015, bloc nou finalizare noe. 2015, cu amenajari moderne si parcare inclusa, aproape de metrou si parc, toate utilitati, contorizare individuala 3 camere, de la 63mp utili, **52.000 €;** ☎0728.074.459/ 0728.074.458 monicateod@yahoo.com

375. **MILITARI,** Apusului, Happy Residence, dec., et, 2/2, 75 mp, 2015, bloc finalizare noiemb. 2015, ap. 3 cam., balcon inchis, doua bai parcare inclusa, langa metrou si parc, toate utilitati, contorizare individuala 3 camere, 75 mp utili, **61.000 €;** ☎0728.074.459/ 0728.074.458 monicateod@yahoo.com

376. **MILITARI,** Apusului, Pacii, Happy Residence 3, dec., et. 2/4, 83 mp, 2015, centrala proprie, finisaje moderne, caramida + beton, contorizare individuala, loc de parcare, Ratb, metrou, parcuri, acces Ghencea, Drumul Taberei, **63.000 €;** ☎0721.762.765/ 0734.797.437 directdezvoltator2000@gmail.com

377. **MILITARI,** Apusului, Residential Apusului, dec., 78 mp, 2015, 3 camere, imobil nou, d+p+6e, proprietar, constructie si compartimentare caramida, lift, predare la cheie, posibilitate alegere finisaje, geam la baie, parcare, mijloc de transport, 2 balcoane, accept credit, birou vanzari, **62.000 €;** ☎0767.565.131 contact@rezidentialapusului.ro www.rezidentialapusului.ro

378. **MILITARI,** Auchan, 88 mp, ap. 3 camere, la cheie, finisaje de calitate, 2 bai utilate si mobilate, tamplarie pvc 5 camere Veka cu geam termopan low-e, centrala termica individuala De Dietrich 23 kw, mijloace transport la numai 50 m de imobil, credit Prima Casa, ansamblu rezidential modern Style Residence 2, tva 5% inclus, **83.000 €;** ☎031.425.28.43/ 0730.259.613 info@styleresidence.ro www.styleresidence.ro

379. **MILITARI,** Avangarde Rezidence, et. parter/4, 65 mp, 2012, imbunatatiri, la cheie, centrala, semimobilat, utilat, piscina in complex, paza, accept credit, **46.500 €;** ☎0724.556.353

380. **MILITARI,** Bd. Iuliu Maniu, dec., et. 4/10, 80 mp, confort 1, aproape metrou, RATB, piata, acte, pret ireprosabil, **57.000 €;** ☎0763.698.327/ 0727.745.806

381. **MILITARI,** Dreptatii, dec., et. 1/4, 73 mp, 1982, apt. 3 camere cf. 1, in P-uri pe str. Dreptatii, 2 gr. sanitare, multiple imbunatatiri, bloc civilizat, zona verde linistita la doi pasi de pta Veteranilor cot cu Uverturii, **67.000 €;** ☎0737.061.611/ 0762.040.874 carmenspontan@yahoo.com

382. **MILITARI,** Gorjului Residence, Rosiorii de Vede nr. 14, dec., et. 3/5, 88 mp, 2015, comision 0 %, finisate complet, centrala Buderus, tamplarie Salamander, usi Bella Casa, lift hidraulic, supraveghere video, finalizare noiembrie 2015, **79.000 €;** ☎0723.325.257 contact@mihaelaanton.ro www.mihaelaanton.ro

383. **MILITARI,** Gorjului, semidec., et. 6/10, 68 mp, 1976, apartament, 3 camere, gresie, faianta, parchet, termopane, balcon inchis termopan, ac, partial mobilat, negociabil, **67.000 €;** ☎0722.322.115 tinicherazvan@gmail.com

384. **MILITARI,** Gorjului, 72 mp, 1970, cf.1, et.5, liber, 2 balcoane, **49.000 €;** ☎0768.100.982

385. **MILITARI,** Gorjului, semidec., et. 6/10, 70 mp, 1980, confort gresie, faianta, bucatarie mare, acte la zi, **63.000 €;** ☎0787.650.174

386. **MILITARI,** Gorjului, dec., et. 2/4, 58 mp, 2014, dezvoltator, centrala, finisat la cheie, dec., bucatarie open space, accept credit, localizare exacta strada Babesti nr. 33, aces Drumul Taberei - Moinesti, oferta doar pana la 15.11, **53.900 €;** ☎0722.639.229 felixinho1@yahoo.com

387. **MILITARI,** Gorjului, dec., et. 8/10, 78 mp, 1976, proprietar, stradal, confort 1, in apropiere mijloace de transport, metrou, RATB, **73.000 €;** ☎0721.190.283

388. **MILITARI,** Gorjului, Dezrobirii, stradal, 2 min. metrou, semidec., et. 4/10, 70 mp, 1970, piata, scoala, mijloace transport, loc parcare ADP, amenajat, gresie, faianta, parchet, termopan inclusiv la cele 2 balcoane, centrala proprie, doar cash, **59.000 €;** ☎0721.019.959/ 0724.955.610

389. **MILITARI,** la 5 min. de Piata Gorjului, semidec., et. 9/9, 70 mp, 1970, 2 balcoane, imbunatatiri, foarte spatios termopane, aer contitionat, acte la zi, **48.900 €;** ☎0754.058.182 office@capitalimob.ro www.capitalimob.ro

390. **MILITARI,** Lujerului, dec., 72 mp, 1983, cf. 1, et. 2, g, f, p, t, liber, 2 gr. sanitare, c+i, **59.000 €;** ☎0722.868.596

391. **MILITARI,** Lujerului, 5 min. metrou Lujerului, Cora, dec., et. 8/10, 71 mp, 1981, g, f, p, um, contoar gaz, blcon, grupuri sanitare, 2 debarale, pret negociabil, cash si credit, **66.000 €;** ☎0756.461.237 alin.cioaba@outlook.com www.galaxyimob.ro

392. **MILITARI,** Lujerului, Iuliu Maniu, semidec., et. 7/9, 74 mp, proprietar, stradal, vedere dubla, doua balcoane, termopan, lift nou, pozitionat excelent, statia metrou pe trotuar la scara blocului, **65.000 €;** ☎0728.035.149

393. **MILITARI,** Orsova, dec., et. 3/4, 80 mp, 1994, 75 mp utili si 80 mp totali, 2 bai, renovat, instalatia sanitara si electrica schimbate. Bloc din 1994, etaj 3/4. Zona linistita, tot ce aveti nevoie in directa vecinatate. Comision 0% la cumparare, **80.000 €;** ☎0745.935.476 iuliamariaiazar@yahoo.com

394. **MILITARI,** Orsova, dec., et. 3/4, 80 mp, 1990, confort 1 sporit, gresie, faianta, parchet, usa metalica, alarma, termopan, eliberabil, cadastru, intabulare, accept credit, discutabil, **78.500 €;** ☎0724.556.353

395. **MILITARI,** Pacii, dec., et. 4, 76 mp, 2014, bloc locuit, apartamentul este finisat si bransat la toate utilitatile, gresie, faianta, parchet, termopan, usa metalica, cadastru, intabulare, 50 mp spatiu de depozitare, **59.900 €;** ☎0731.009.846 n.cherciu@dionimobiliare.ro www.dionimobiliare.ro

396. **MILITARI,** Teatru Masca, dec., et. 1/4, 70 mp, cf. 1, g, f, p, t, 2 gr. sanitare, c+i, urgent, **69.000 €;** ☎0722.868.596

397. **MILITARI,** Veteranilor, dec., et. 1/4, 72 mp, 1981, apartament de 3 camere dec., 72 mp, 2 gr.sanitare situat la etajul 1 din 4, constructie 1981, curat, renovat recent, loc de parcare, la 7-8 min de p-ta si metrou, zona linistita, accepta credit, **67.000 €;** ☎0761.477.833/ 0737.061.611 alexandru.predoiu@yahoo.com

398. **MILITARI,** Veteranilor, cf. 1, et. 2, 2 balcoane, vedere mixta, liber, fara imbunatatiri, pozitie excelenta, **55.000 €;** ☎0744.994.267/ 0768.171.907

399. **MIRCEA VODA BULEVARDUL,** 38, dec., et. 3/7, 1996, proprietar, 3 cam., finisat modern, **127.000 €;** ☎021.326.42.22/ 0726.271.691/ 0735.882.736

400. **MIRCEA VODA,** dec., et. 1/8, 78 mp, 1989, pretabil office/ locuinta are 2 grupuri sanitare + loc de parcare ADP, vedere mixta vis-a-vis Camera de Comert-Marasesti, B-dul Unirii la 1 min., Nerva Traian, Octavian Goga. Timpuri Noi la 5-6 min., **107.000 €;** ☎0734.954.687 contact@ultracentral-imobiliare.ro http://ultracentral-imobiliare.ro

401. **MIRCEA VODA,** Camera de Comert, dec., et. 2/7, 83 mp, 1995, logie 4 mp, imbunatatiri, finisaje de lux, 3 minute metrou, bloc monolit, ID 53623, **129.000 €;** ☎021.317.20.92/ 0725.445.510 dana.balcu@houseproviders.ro www.houseproviders.ro

402. **MIRCEA ZORILEANU NR. 84, CASIN, PARTICULAR VAND APARTAMENT 3 CAMERE, 2 BAI, TEREN 140 MP, 155.000 €; ☎0724.394.168/ 0723.111.333**

403. **MIZIL** Amalia Rezident, dec., et. 1/4, 67 mp, 2016, direct dezv, 3 cam, beton, caramida, termopan 6 cam, usi Italia interior, um exterior, lift com 0, credit PC, ip, finaliz mai 2016, g, f, p, t, um, **64.500 €;** ☎0766.104.953/ 0769.437.775/ 0768.388.298 amaliarezident@yahoo.com

404. **MIZIL** Amalia Rezident, dec., et. 1/4, 67 mp, 2016, direct dezv, 3 cam, beton, caramida, termopan 6 cam, usi Italia interior, um exterior, lift, com 0, credit PC, ip, finaliz mai 2016, g, f, p, t, um, **64.500 €;** ☎0766.104.953/ 0769.437.775/ 0768.388.298 amaliarezident@yahoo.com

405. **MIZIL** Amalia Rezident, dec., et. 1/4, 67 mp, 2016, direct dezv, 3 cam, beton, caramida, termopan 6 cam, usi italia interior, um exterior, lift, com 0, credit pc, ip, finaliz mai 2016, g, f, p, t, um, **64.500 €;** ☎0766.104.953/ 0769.437.775/ 0768.388.298 amaliarezident@yahoo.com

406. **MIZIL** Amalia Rezident, dec., et. parter/4, 56 mp, 2016, direct dezv, proiect nou, constructie beton, caramida, izolatie polistiren 10 cm, credit orice tip, g, f, p, t, um, comision 0, finisaje la alegere **54.500 €;** ☎0769.437.775/ 0768.388.298/ 0766.104.953 amaliarezident@yahoo.com

407. **MIZIL** Amalia Rezident, dec., et. parter/4, 56 mp, 2016, direct dezv, proiect nou, constructie beton, caramida, izolatie polistiren 10 cm, credit orice tip, g, f, p, t, um, comision 0, finisaje la alegere **54.500 €;** ☎0769.437.775/ 0768.388.298/ 0766.104.953 amaliarezident@yahoo.com

408. **MIZIL** Amalia Rezident, dec., et. 1/4, 48 mp, 2016, direct dezv., constructie beton si caramida, izolat termic, lift, finisaje la alegere, g, f, p, t, um, comision 0, credit orice tip **46.500 €;** ☎0769.437.775/ 0746.542.773/ 0768.388.298 amaliarezident@yahoo.com

409. **MIZIL** Amalia Rezident, dec., et. 1/4, 48 mp, 2016, direct dezv., constructie beton si caramida, izolat termic, lift, finisaje la alegere, gresie, faianta, parchet, t, usa metalica comision 0, credit orice tip **46.500 €;** ☎0769.437.775/ 0746.542.773/ 0768.388.298 amaliarezident@yahoo.com

410. **MIZIL** AmaliaRezident, dec., et. 1/4, 67 mp, 2016, direct dezv, 3 cam, beton, caramida, termopan 6 cam, usi Italia interior, um exterior, lift, com 0, credit PC, ip, finaliz mai 2016, g, f, p, t, um. **64.500 €;** ☎0766.104.953/ 0769.437.775/ 0768.388.298 amaliarezident@yahoo.com

411. **MIZIL** AmaliaRezident, dec., et. parter/4, 56 mp, 2016, direct dezv, proiect nou, constructie beton, caramida, izolatie polistiren 10 cm, credit orice tip, g, f, p, t, um, comision 0, finisaje la alegere **54.500 €;** ☎0769.437.775/ 0768.388.298/ 0766.104.953 amaliarezident@yahoo.com

412. **MIZIL** AmaliaRezident, dec., et. 1/4, 48 mp, 2016, direct dezv., constructie beton si caramida, izolat termic, lift, finisaje la alegere, gresie, faianta, parchet, t, usa metalica comision 0, credit orice tip **46.500 €;** ☎0769.437.775/ 0746.542.773/ 0768.388.298 amaliarezident@yahoo.com

413. **MIZIL** AmaliaRezident, dec., et. 1/4, 48 mp, 2016, direct dezv., constructie beton si caramida, izolat termic, lift, finisaje la alegere, gresie, faianta, parchet, t, usa metalica comision 0, credit orice tip **46.500 €;** ☎0769.437.775/ 0746.542.773/ 0768.388.298 amaliarezident@yahoo.com

414. **MIZIL,** Amalia Rezident, dec., et. parter/4, 56 mp, 2016, direct dezv., proiect nou, constructie beton, caramida, izolatie polistiren 10 cm, credit orice tip, g, f, p, t, um, comision 0, finisaje la alegere, **54.500 €;** ☎0769.437.775/ 0768.388.298/ 0766.104.953 amaliarezident@yahoo.com

415. **MORARILOR** - Parc, dec., 70 mp, proprietar, urgent, apartament 3 camere, imbunatatiri, 2 balcoane, 1 baie cu geam, negociabil, partial rate la proprietar, **56.000 €;** ☎0734.839.770

416. **MOSILOR** Obor, dec., et. 7/8, 75 mp, 1981, cf. 1, 2 bai, 2 balcoane, plata numai cash, **73.000 €;** ☎0763.523.436/ 0732.698.434

417. **MOSILOR CALEA,** dec., et. 7/8, 74 mp, 1980, pozitie de exceptie, proprietar, etaj intermediar (etajul de deasupra e locuit), confort 1 sporit, 2 bai, 2 balcoane, fara imbunatatiri. Vecinatati: Traian, Dacia, Eminescu, Stefan cel Mare, Iancului, **70.000 €;** ☎0731.786.482

418. **MOSILOR,** semidec., et. 5/5, 74 mp, bloc caramida, 2 bai, 2 balcoane, usa metalica, geam termopan, centrala termica proprie, parchet original, ultracentral, in apropiere de Biserica Armeneasca, arhitect Marcel Iancu, **41.000 €;** ☎0748.204.737/ 0770.800.291

419. **MOSILOR,** dec., et. 7/8, 68 mp, 1983, blocul se afla situat in planul 2, fara trafic, cu o panorama frumoasa, renovat recent se vinde partial mobilat (bucatarie, dormitor). Distanta fata de metrou Obor este de 5 minute, **79.700 €;** ☎0720.120.066 mirela.exclusive.property@gmail.com

420. **MOSILOR,** Bucur Obor, Mosilor, dec., et. 3/10, 73 mp, 1982, ap. 3 cam., 2 minute metrou, stradal Mosilor, vedere laterala, 2 bai cu aerisire, 2 balcoane, bloc reabilitat, liber; **82.000 €;** ☎0758.089.602

421. **MOSILOR,** Fainari, dec., et. 5/10, 72 mp, 1981, planul 2, zona linistita, fara trafic, 2 balcoane, 2 grupuri sanitare cu geam, scara renovata si monitorizata video, loc de parcare, acte la zi, distanta fata de metrou Obor 5 minute, **81.800 €;** ☎0720.120.066 mirela.exclusive.property@gmail.com

422. **MOSILOR,** str. Vaselor, dec., et. 3, 70 mp, confort 1, liber, centrala termica, bucatarie mobilata, termopan, usa metalica gresie, faianta, parchet, 2 boxe, cadastru, **30.000 €;** ☎0736.897.571/ 0765.643.014 sc.estatealexahouse@yahoo.com

423. **NERVA TRAIAN** in apropiere de parcul Tineretului si metrou Timpuri Noi, dec., et. 1/4, 81 mp, 2015, elegante si spatioase bloc nou d+p+4e, caramida, lift hidraulic, 23 apartamente, 2 wc, bucatarie inchisa. TVA 24% inclus, **140.000 €;** ☎0722.248.933 viorel.iosifescu@gmail.com www.apartamentenoi0comision.ro

424. **NERVA TRAIAN,** dec., et. 1/4, 96 mp, 2016, lux, apartamente elegante si spatioase in apropiere de parcul Tineretului si metrou Timpuri Noi, bloc nou d+p+4e, caramida, lift hidraulic, 23 apartamente, 2 wc, bucatarie inchisa. TVA 24% inclus, **140.000 €;** ☎0722.248.933 viorel.iosifescu@gmail.com www.apartamentenoi0comision.ro

425. **NERVA TRAIAN,** dec., et. 2/8, 78 mp, 1989, punct de intalnire Raiffeisen Bank la 5 min. metrou Timpuri Noi acces facil. la mijloace de transport in comun. Vec: Octavian Goga, Unirii, Camera De Comert, Mircea Voda, Decebal, Mall Vitan, Decebal, **103.000 €;** ☎0736.382.928 contact@ultracentral-imobiliare.ro http://ultracentral-imobiliare.ro

426. **NERVA TRAIAN,** Casa de Pensii, dec., et. 8/8, 86 mp, 1991, confort 1 sporit, renovat lux, finisaje de exceptie, 3 balcoane, se vinde mobilat si utilat complet, apropiere Mall Vitan, terasa refacuta cu garantie, oferta cu finantare inclusa, **79.900 €;** ☎0785.232.323 office@euroinvest.ro www.euroinvest.ro

427. **NERVA TRAIAN,** Emil Garleanu, dec., et. 6/8, 77 mp, 1989, ap. 3 cam., 2 grupuri sanitare (jacuzzi + cabina de dus), gresie, faianta, parchet, termopan, aer conditionat, usi interioare noi, usa metalica, bloc reabilitat, parcare, la 5 minute de Piata Unirii, **115.000 €;** ☎0765.709.966 trat_cons@yahoo.com

428. **NERVA TRAIAN,** Unirii, Mall Vitan, semidec., et. 3/10, 93 mp, 2015, bloc nou, finalizat, centrala termica individuala, calorifere, usa metalica, incaperi luminoase, spatioase, direct dezvoltator, **104.390 €;** ☎0727.722.222 office@theconcept.ro www.theconcept.ro

429. **NICOLAE GRIGORESCU** Piata, semidec., et. 8/10, 50 mp, p, t, um, intabulat, liber, metrou, **45.900 €;** ☎0746.188.866

430. **OBOR** semidec., et. 2/15, 117 mp, 2010, Complex Obor Towers, situat intr-o zona linistita la 3 minute de metrou si parc. Dispune de centrala proprie, posibilitate alegere finisaje. Acces facil la toate mijloacele de transport in comun, **100.200 €;** ☎0726.197.762/ 0721.451.894

431. **OBOR** semidec., et. parter/11, 114 mp, 2010, Complex Rezidential Obor Towers, dispune de toate imbunatatirile,centrala proprie, finisaje de lux, terasa de 22 mp, este situat intr-o zona linistita la 3 minute distanta de metrou si 1 minut de parc, **90.000 €;** ☎0726.197.762/ 0721.451.894

432. **OBOR** semidec., et. parter/11, 114 mp, 2010, Towers, dispune de imbunatatiri si finisaje de lux, terasa de 21.75 mp, centrala proprie, situat intr-o zona linistita, 3 minute distanta de metrou si mijloace de trasnport, in apropiere de parc, **90.000 €;** ☎0735.360.736

433. **OBOR** Kaufland, dec., et. 3/8, 3 cam., cf. 1, vedere mixta, curat, cadastru, stradal, civilizat, **62.000 €;** ☎0721.511.311

434. **OBOR,** vand ap. 3 cam., in vila, toate conditiile, disc. **45.000 €;** ☎0721.661.338

435. **OBOR,** Avrig, Ferdinand, dec., et. 6/7, 80 mp, 2015, 2 grupuri sanitare, finisaje la alegere, centrala proprie, **95.000 €;** ☎0758.230.771/ 021.252.16.05 filip@confortcasaimobiliare.ro www.confortcasaimobiliare.ro

436. **OBOR,** Bloc Almo, dec., 71 mp, 1973, confort 1, vedere spate, liniste, etaj 2, gresie, faianta, parchet, termopan, usa metalica, cadastru, intabulare, discutabil, **58.500 €;** ☎0724.556.353

437. **OBOR,** Colentina, Teiul Doamnei, Sectia 7, stradal, metrou Obor 7 min., dec., et. 6/10, 73 mp, 1977, 2 balcoane, reabilitat termic, imb, g, f, p, um, termopan, intabulare, accept credit, liber **59.500 €;** ☎021.688.08.67/ 0722.614.867

438. **OBOR,** Gara de Est, semidec., et. 4/8, 65 mp, 1967, confort 1, termopan, necesita amenajari, parchet din constructie, cadastru, ocazie, merita vazut, urgent,!!! **45.000 €;** ☎021.241.53.12/ 0724.377.294 contact@vegasimobiliare.ro www.vegasimobiliare.ro

439. **OBOR,** Pasaj, dec., et. 7/10, 80 mp, 1985, stradal, spatios, gr. sanitare, bucatarie mare patrata, gresie, faianta, parchet, termopan, usa metal, 2xAC, vedere mixta, boxa, contorizat, apropiere parc, scoala, gradinita, Mosilor, Stefan cel Mare, M. Bravu, **88.000 €;** ☎0755.075.903/ 021.252.33.22 iancului@excesimobiliare.ro www.excesimobiliare.ro

440. **OBREGIA,** semidec., et. 1/4, 70 mp, ocazie, ap. 3 cam, confort 1, imbunatatiri, g, f, p, t, usa met, et. 1/4, balcon inchis termopan, geam la baie, apropiere metrou si ap. 3 cam. Aparatorii Patriei fara imbunatatiri, doar termopan, bloc 1986, 2 bai, pret 57.000 €, **50.000 €;** ☎0720.876.587 r.imobiliare@yahoo.com

441. **OBREGIA,** Aliorului, semidec., et. 7/9, 66 mp, confort 1, balcon marefara amenajari, liber, acte la zi, **48.000 €;** ☎0733.300.779/ 0771.350.631 www.lideri-mobiliare.ro

442. **OBREGIA,** Vatra Dornei, semidec., et. 1/4, 68 mp, apartament cf. 1, situat la etajul 1 intr-un bloc de 4 niveluri, amenajat cu termopan si parchet, apropiere metrou Piata Sudului, **50.000 €;** ☎0733.300.779/ 0771.350.631 www.lideri-mobiliare.ro

443. **OCTAVIAN GOGA,** dec., et. 3/8, 80 mp, 1994, ap. 3 camere, finisat, mobila din lemn masiv; ☎0733.683.448

444. **OLTENITEI SOSEAUA** Cercetatorilor, dec., et. 5/12, 82 mp, 2009, particular, langa ansamblul rezidential Jupiter. Se ofera posibilitatea alegerii tipului de finisaje, apartamentul fiind la stadiul "de gri". Parcare inclusa. **70.000 €;** ☎0737.331.901 stefanmoisa@gmail.com

445. **OLTENITEI SOSEAUA** complex Jupiter, semidec., et. 5/12, 92 mp, 2009, ap. 3 cam., confort 1, liber, centrala apartament, posibilitate personalizare, parcare, zona verde, linistita, se accepta credit, **73.000 €;** ☎0737.242.425

446. **OLTENITEI,** in ans. Gama Residence, stradal, dec., et. 5/5, 87 mp, 2015, finalizat, confort 1, bloc nou, gresie, faianta, parchet, termopan, usa metalica, balcon, videointerfon, C1, constructie noua, 2 bai utilate, disponibil imediat, **81.000 €;** ☎0743.145.495 gabriel.nitu91@gmail.com www.gamainvest.ro

447. **OMV** Lizeanu, 76 mp, 1987, particular, et. 1, dubla vedere, in forma de H, actele la zi, pretul in lei la cursul BNR de referinta, usor neg. Fara agentii, **79.000 €;** ☎0771.290.396

448. **OTOPENI** Ilfov, 75 mp, 1990, 3 cam., et. 2, toate utilitatile, gresie, faianta, gaze, parchet, termopane, direct proprietar, **62.000 €;** ☎0725.283.065

449. **OTOPENI,** intre biserica si primarie, dec., et. 1/1, 85 mp, 1994, in bloc tip vila p+1, 2 grupuri sanitare cu geam, garaj, posibilitate mansardare, centrala termica, curte, liber, **67.000 €;** ☎0728.183.188/ 0722.458.071

450. **OZANA** dec., et. parter/4, 60 mp, 1973, ap. detine o boxa trecuta in actu. ap., subsol foarte curat si incalzit plus uscatorie, loc parcare primarie, **58.000 €;** ☎0766.642.056 stelu_1978@yahoo.com

451. **PAJURA** semidec., et. 1/4, 1968,

Imobiliare vânzări 3 CAMERE

561. **TITAN,** Aleea Ninsori, metrou 1 Decembrie 1918, dec., et. 4/4, 103 mp, 2015, imobil nou, const.beton+ caramida, izolatie polistiren de 10 cm, g, f, p, t, um, centrala termica, accept credit, comision 0, TVA inclus, **93.000 €;** ☎0768.388.298/ 0746.542.773/ 0769.437.775 amaliarezident@yahoo.com

562. **TITAN,** Aleea Ninsorii dec., et. 4/4, 111 mp, 2015, Imobil nou 2015, direct dezv., finisaje alegere, CT, credit orice tip, lift, constructie beton +caramida, izolat, termopan 6 camere, comis. 0, TVA inclus **99.000 €;** ☎0766.104.953/ 0768.388.298/ 0769.437.775 amaliarezident@yahoo.com www.apartamente-dezvoltator.ro

563. **TITAN,** Aleea Ninsorii dec., et. 4/4, 111 mp, 2015, imobil nou 2015, direct dezv., finisaje alegere, CT, credit orice tip, lift, constructie beton +caramida, izolat, termopan 6 camere, comis. 0, TVA inclus **99.000 €;** ☎0766.104.953/ 0768.388.298/ 0769.437.775 amaliarezident@yahoo.com www.apartamente-dezvoltator.ro

564. **TITAN,** Aleea Ninsorii dec., et. 4/4, 111 mp, 2015, Imobil nou 2015, direct dezv.,finisaje alegere, ct, credit orice tip, lift, constructie beton +caramida, izolat, termopan 6 camere, comis. 0, TVA inclus. **99.000 €;** ☎0766.104.953/ 0768.388.298/ 0769.437.775 amaliarezident@yahoo.com www.apartamente-dezvoltator.ro

565. **TITAN,** Aleea Ninsorii dec., et. 4/4, 103 mp, 2015, Imobil nou, metrou 1 Dec.1918, const. beton+ caramida, izolatie polistiren de 10 cm, g, f, p, t, um, centrala termica, accept credit, comision 0, TVA inclus. **93.000 €;** ☎0768.388.298/ 0746.542.773/ 0769.437.775 amaliarezident@yahoo.com

566. **TITAN,** Aleea Ninsorii dec., et. 4/4, 103 mp, 2015, imobil nou, metrou 1 Dec.1918, const. beton+caramida, izolatie polistiren de 10 cm, g, f, p, t, um, centrala termica, accept credit, comision 0, tva inclus. **93.000 €;** ☎0768.388.298/ 0746.542.773/ 0769.437.775 amaliarezident@yahoo.com

567. **TITAN,** Aleea Ninsorii, Metrou 1 Dec. 1918, dec., et. 4/4, 103 mp, 2015, imobil nou, const. beton+caramida, izolatie polistiren de 10 cm, g, f, p, t, um, centrala termica, accept credit, comision 0, tva inclus, lift, **93.000 €;** ☎0768.388.298/ 0746.542.773/ 0769.437.775 amaliarezident@yahoo.com

568. **TITAN,** Auchan, dec., et. 1/6, 98 mp, 2015, 3 camere, ansamblu rezidential nou, P+6, finisat, centrala termica individuala, lift hidraulic, comision 0, direct dezvoltator, **77.000 €;** ☎0736.648.270 office@theconcept.ro www.theconcept.ro

569. **TITAN,** Auchan, dec., et. 7/8, 71 mp, 1983, gresie, faianta, parchet, termopan, usa metalica, aer conditionat, usi interior schimbate, 2 grupuri sanitare, 1 balcon, geam la baie, instalatii noi, acte la zi, **75.000 €;** ☎0743.060.800/ 021.341.08.35 contact@stevimobiliare.ro www.stevimobiliare.ro

570. **TITAN,** Auchan, Bd. 1 Decembrie, semidec., et. 4/4, 65 mp, 1965, apartament cu 3 camere renovat, cu terasa fara probleme, luminos, bucatarie mare, vecini linistiti, comision 0%, **56.800 €;** ☎0748.145.661

571. **TITAN,** Auchan, metrou 1 Decembrie, dec., et. 5/10, 75 mp, 1983, stradal, spatios, renovat complet, gresie, faianta, termopan, parchet, 2 gr. sanitare, 2 balcoane, usa metal, loc parcare, acces usor metrou, intabulare, pozitie deosebita, acc. credit, **75.999 €;** ☎0768.170.600

572. **TITAN,** Circa 13 Auchan 5 min., nedec., et. 1/5, 67 mp, 2014, particular, bloc deosebit, lift, contorizare separata, termopan, usa metalica videointerfon, 2 gr sanit, centrala, balcon logie, parcare + boxa subsol, finisaje deosebite, **60.900 €;** ☎0727.261.510 apartamentepostasului@yahoo.com

573. **TITAN,** Circa 13, Auchan 5 min., nedec., et. 4/5, 67 mp, 2014, particular, bloc deosebit, lift, contorizare separata, termopan, usa metalica, videointerfon, 2 grupuri sanitare, centrala, balcon logie, parcare + boxa subsol, finisaje alegere, **59.900 €;** ☎0727.261.510 apartamentepostasului@yahoo.com

574. **TITAN,** Grigorescu, 1 Decembrie 1918, semidec., et. parter/3, 79 mp, 2015, imobil nou, s(parcare)+d+p+2e+m,modern, 10 min. metrou, direct dezv., accept credit bancar/ipotecar, finisaje la alegere, centrala proprie, geam Tripan, pred. ianuarie 2016, red. 3% la plata in avans, **67.000 €;** ☎0758.234.495/ 0758.090.101 rusu.c@vbi.ro www.vbi.ro

575. **TITAN,** Lidl, semidec., et. 4/4, 65 mp, 1968, amenajat, mobilat si utilat, centrala termica, p, g, f, t, um, usi interior celulare, 2 ac, pozitionare excelenta, 7 min metrou, pret negociabil, acte pregatite pt vanzare, pret negociabil, **61.500 €;** ☎0742.184.746

576. **TITAN,** Liviu Rebreanu, apropiere mijloace de transport, semidec., et. 2/10, 70 mp, 1968, centre comerciale, parc, scoli, gradinite, renovat recent, bloc curat si civilizat, loc parcare, negociabil, **65.000 €;** ☎0722.765.302 daniela_calin24@yahoo.com www.latineacasa.ro

577. **TITAN,** metrou 1 Decembrie, Postavarului, semidec., et. 1/3, 91 mp, 2015, centrala termica individuala, finisaje la alegere, incluse in pret, TVA inclus, zona linistita, direct dezvoltator, **79.900 €;** ☎0727.722.222 office@theconcept.ro www.theconcept.ro

578. **TITAN,** Ozana, dec., et. 1/4, 74 mp, 2015, Titan Sun Park-va ofera confortul de care aveti nevoie. P+4 cu Lift Hidraulic, 2, 3 camere dec.e, caramida Porotherm, se accepta credit bancar, discount la cash, finalizare Noiembrie 2015, **60.325 €;** ☎0734.276.520

579. **TITAN,** Parc IOR, dec., et. 4/4, 68 mp, 1972, apartament 3 camere, confort 1, sdc, bloc reabilitat termic, terasa refacuta, centrala termica, aer conditionat, liber, acte, langa parc, scoala, aproape metrou, negociabil, **58.000 €;** ☎0769.076.160/ 0769.076.169 andrei.vrabie@orfeas.ro www.orfeas.ro

580. **TITAN,** Parc IOR, Cinema Gloria, dec., et. parter/4, 60 mp, 2015, imobil nou d+4, lift, su 60+30 structura beton, pereti interior caramida, finisaje personalizate, utilitati contorizate individual, centrala termica, ultimul apartament, dezvoltator, **73.000 €;** ☎0763.646.273 sorin.alupului@topapartamente.ro

581. **TITAN,** Parc Lotrioara, dec., et. 1/6, 73 mp, 2016, confort 1, finisaje premium, centrala proprie, bucatarie inchisa, 2 bai, caramida Phoroterm, lift, parcare subterana. Oferta cu finantare inclusa. Direct dezvoltator, comision 0%, **86.100 €;** ☎0744.438.289/ 0744.426.285 office@ansamblurezidential.ro www.ansamblurezidential.net

582. **TITAN,** pe marginea strandului Titan, langa parc, semidec., et. 3/4, 64 mp, 1972, bloc h, scoala, gradinita, metrou, piata, termopan, gresie, faianta, parchet, zona foarte buna, acte complete, **67.000 €;** ☎0767.317.286

583. **TITAN,** pe marginea strandului Titan, langa parc, semidec., et. 3/4, 64 mp, 1972, bloc h, scoala, gradinita, metrou, piata, termopan, gresie, faianta, parchet, zona foarte buna, acte complete, **67.000 €;** ☎0767.317.286

584. **TITAN,** Policlinica, parc Titanii, dec., et. 2/3, 81 mp, 2015, dezvoltator imobil d+p+2+m, compartimentari zidarie, 2 grupuri sanitare, etaj 2(3) gen vila, centrala, finisaje moderne. Optional parcare subterana sau supraterana, **88.000 €;** ☎0743.060.802 codriiresidence@yahoo.com www.codriiresidence.ro

585. **TITAN,** Policlinica, parc Titanii, dec., et. 2/3, 81 mp, 2015, dezvoltator imobil d+p+2+m, compartimentari zidarie, 2 grupuri sanitare, etaj 2(3) gen vila, centrala, finisaje moderne. Optional parcare subterana sau supraterana, **88.000 €;** ☎0743.060.802 codriiresidence@yahoo.com www.codriiresidence.ro

586. **TITAN,** Postavarului, 70 mp, parter din 4, confort I, cu balcon, cu imbunatatiri: gresie, faianta, parchet, termopan, instalatii schimbate, usi noi, usa metalica. Zona verde. Bloc reabilitat. Se accepta credit, **70.000 €;** ☎0723.602.926/ 0741.107.824 office@amdf-imobiliare.ro www.amdf-imobiliare.ro

587. **TITAN,** Postavarului, langa restaurant L'incontro, semidec., et. 3/3, 94 mp, 2015, centrala termica, finisaje la alegere, incluse in pret, TVA inclus, zona linistita, direct dezvoltator, **79.900 €;** ☎0722.884.800 office@theconcept.ro www.theconcept.ro

588. **TITAN,** Trapezului, 1 Decembrie 1918, semidec., et. 1/3, 76 mp, 2015, imobil nou, s(parc)+d+2e+m, 10 min. metrou, direct dezv., accept credit bancar/ ipotecar, finisaje la alegere, centrala proprie, geam Tripan, pred. ianuarie 2016, red. 3% la plata in avans, **64.900 €;** ☎0758.234.495/ 0758.090.101 rusu.c@vbi.ro www.vbi.ro

589. **TITULESCU** dec., et. 5/10, 77 mp, 1980, transf. in 2 cam., vedere mixta, bloc reabilitat, finisaje de calitate, 2 AC, nemobilat, vecinatati: Victoriei, Banu Manta, Dorobanti, lancu de Hunedoara, cash, **81.000 €;** ☎0723.460.200/ 021.210.76.00 sweethome_imob@yahoo.com www.sweethomeimob.ro

590. **TITULESCU** Bd. I. Cuza, dec., 65 mp, 3/3+ pod, cf. 1, totul nou, liber, ocazie, **45.000 €;** ☎0763.523.436/ 0732.698.434

591. **TITULESCU,** dec., et. 8/10, 72 mp, 1979, bloc stradal, reabilitat, ap renovat, termopane calitative ce ofera izolatie fonica si termica foarte buna, 4 min. metrou. Vecinatati: Basarab, Grivitei, Banu Manta, Victoriei, 1 Mai, OVA 65104, **79.000 €;** ☎0737.504.516 office@catalog-rezidential.ro www.catalog-rezidential.ro

592. **TITULESCU,** Cuza, Victoriei, dec., et. 3/4, 55 mp, 1950, renovat in totalitate, instalatii noi electrice si sanitare, centrala proprie, modern, vecini deosebiti, acces pod inalt, gresie, faianta, parchet, termopan, plata cash, metrou 3 min., **45.999 €;** ☎0753.014.509

593. **TITULESCU,** Grivita, semidec., et. 7/7, 68 mp, 1965, et. 7/7+tehnic, renovat, termopane stejar cu geam triplu, sistem antiefractie, living mare deschis, aer conditionat, parchet masiv, gresie, faianta, obiecte sanitare Sanindusa. Bloc reabilitat, 1 baie, **62.000 €;** ☎0749.082.180 silviu.socol@gmail.com

594. **TRAPEZULUI** nr.2A, dec., et. 7/8, 60 mp, 1976, proprietar, izolat termic, termopane, usa metalica, aer conditionat, zona linistita, vizayi de metrou 1 Decembrie 1849 si Piata Trapezului, relatii la tel., **60.000 €;** ☎0734.648.818 tiron_marcela@yahoo.com

595. **TRAPEZULUI,** semidec., et. 4/4, 62 mp, 1974, parchet, gresie, faianta, termopan, apometre, repartitoare, debara, balcon inchis (termopan), boxa, bloc reabilitat termic, situat la 7 minute de mers pe jos de statia de metrou 1 Decembrie 1918, Piata Trapezului, **50.900 €;** ☎0742.885.801/ 0765.967.647 office@imobiliarebucurestiilfov.ro imobiliarebucurestiilfov.ro

596. **TRAPEZULUI,** Titan, semidec., et. mansarda/3, 76 mp, 2015, imobil nou, s(parcare)+d+p+2e+m, modern, direct dezv., accept credit bancar/ ipotecar, pred. ianuarie 2016, finisaje la alegere, centrala proprie, geam Tripan, red. 3% la plata in avans, **63.900 €;** ☎0758.234.495/ 0758.090.101 rusu.c@vbi.ro www.vbi.ro

597. **TRAPEZULUI,** Titan, 1 Decembrie, semidec., et. mansarda/3, 80 mp, 2015, imobil nou, s(parcare)+d+p+2e+m, modern, direct dezv, accept credit bancar/ ipotecar, pred. ianuarie 2016, finisaje la alegere, centrala proprie geam Tripan, red 3% la plata in avans, **66.200 €;** ☎0758.234.495/ 0758.090.101 rusu.c@vbi.ro www.vbi.ro

598. **TRAPEZULUI,** Vlahita, dec., 62 mp, 1976, fara imb., parter, cu balcon, disc., **52.000 €;** ☎0766.706.437

599. **UNIRII** - Alba Iulia, dec., et. 1/10, 98 mp, 2008, apartamentul este liber, intr-un bloc 2008 cu paza. Imbunatatiri: centrala, termopan, parchet, gresie, faianta, usa metalica, **133.000 €;** ☎0726.498.178 alina@centralimobiliare.ro www.centralimobiliare.ro

600. **UNIRII** -Budapesta semidec., et. 2/8, 60 mp, 1965, spatios, luminos, reabilitat termic, stradal, 3 min. Metrou Sincai Parc, liber, curat, parchet, termopan, cadastru, accepta Credit, negociabil, **68.000 €;** ☎0735.883.452 daniel.enache@centralimobiliare.ro www.centralimobiliare.ro

601. **UNIRII** Matei Basarab, semidec., et. 3/4, 80 mp, 1997, 2 grupuri sanitare, 2 balcoane inchise, gresie, faianta, parchet, termopan, usa metalica, aer conditionat, vedere mixta, boxa la subsol, loc de parcare, vecinatati: Calarasilor, Decebal, **109.000 €;** ☎0773.384.277 cosmin.andrei@iness-intermed.ro

602. **UNIRII PIATA** Tribunal, dec., et. 1/7, 98 mp, 1990, ap. 3 cam., mobilat, amenajat, liber, **168.000 €;** ☎0722.321.021

603. **UNIRII,** Camera de Comert, dec., et. 6/8, 94 mp, 1998, 2 balcoane, 2 grupuri sanitare, dressing, usi schimbate, gresie, faianta, parchet, termopan, usa metalica, aer conditionat, 2 locuri de parcare, geam la baie, **122.000 €;** ☎0755.200.043/ 031.419.20.05 ionut.allianceimob@gmail.com www.internationalimob.ro

604. **UNIRII,** Nerva Traian, semidec., et. 3/6, 83 mp, 2015, particular, spatios, finisaje lux, gresie, faianta, termopan, parchet stratificat, tapet, terasa, 2 grupuri sanitare, lift, boxa, loc parcare, garantie, intabulare, acc. credit, **135.000 €;** ☎0767.815.613

605. **UNIRII,** Piata Alba Iulia, dec., et. 1, 98 mp, 2008, excelent, bloc 2008, paza 24/24, living de 30 metri patrati, 2 bai, vedere spate. Vecinatati: B-dul Burebista, B-dul Decebal, Calea Calarasilor. OVA 69063, **130.000 €;** ☎0737.504.516 office@catalog-rezidential.ro www.catalog-rezidential.ro

606. **UNIRII,** Splaiul, Vitan, dec., et. 1/4, 48 mp, 2015, apartamentul cu 3 camere se afla intr-o zona foarte linistita, intr-un ansamblul nou, cu circuit inchis si foarte aerisit. Imobilul se va preda la cheie si bransat la toate utilitatile, commission 0%, **39.500 €;** ☎0749.494.180/ 0771.725.477 office@cdspartner.ro

607. **UNIRII,** Tribunal, dec., et. 2/8, 90 mp, 2005, proprietate de lux, in apropierea Bibliotecа Nationala si a Tribunalului Bucuresti, loc de parcare ADP, paza, monitorizare video, mobilat, utilat, liber, ocazie, **145.000 €;** ☎0735.523.362 florin.nedelea@sepifamimobiliare.ro

608. **UNIRII,** Tribunal, Piata Unirii, dec., et. 1, 90 mp, 1990, vedere stradala, terasa si un blacon, baie+grup sanitar, fara modificari interioare, gresie si faianta mai vechi, parchet masiv de lemn, aer conditionat, intrare stradala, discutabil, **164.900 €;** ☎0720.892.834 f.dumitriu@dionimobiliare.ro www.dionimobiliare.ro

609. **UNIVERSITATE,** Magheru, Dalles, stradal, circular, et. 9/11, 80 mp, 1940, bloc consolidat 2009, centrala termica, 2 grupuri sanitare, boxa, terasa, gresie, faianta, parchet, termopan, usa metalica, vitralii etc, liber, acte, pret discutabil, **95.000 €;** ☎0769.088.540 cioran_ginac@yahoo.com www.imobiliareclass.ro

610. **VACARESTI,** metrou Piata Sudului, Sun Plaza, dec., et. 2/3, 97 mp, 2015, bloc nou, zona linistita, centrala termica, finisaje incluse in pret, compartimentare la alegere, direct dezvoltator, **105.000 €;** ☎0736.648.270 madalina.bostan@theconcept.ro www.theconcept.ro

611. **VALEA OLTULUI,** dec., et. 2/7, 74 mp, 2015, lansare proiect ansamblu rezidential, confort 1, centrala proprie, apometre, termopan Rehau, monitorizare video, acces usor RATB 168, centru medical, Parc Brancusi, **64.000 €;** ☎0729.349.080 office@ideal-residence.ro www.ideal-residence.ro

Imobiliare vânzări 4 CAMERE

612. **VERGULUI ALEEA,** semidec., 50 mp, 1977, et.3, ap. este mobilat si utilat cu g, f, parchet bambus, termopan, usi noi, um, cadastru, intabulare, ap. este liber, merita vazut, neg.; **42.500 €;** ☎0767.633.949

613. **VICTORIEI** P. Romana, Sf. Voievozi, stradal, semidec., et. 3/4, 68 mp, 1970, parchet lemn, marmura, boxa 7 metri patrati, balcon fara risc seismic, fara legea 10, zona Calea Victoriei, Gara de Nord, Academia Romana, **73.000 €;** ☎0722.252.367

614. **VICTORIEI** Titulescu, dec., et. 9/11, 73 mp, 1979, liber, fara imbunatatiri, balcon, intabulat, CBR115854, **85.000 €;** ☎0730.177.235 catalin.serbanescu@coldwell-banker.ro cbimobiliare.ro

615. **VICTORIEI CALEA,** nr. 23, blocul colt cu str. Eforie, vis a vis de Centrul Vechi, dec., et. 5/9, 96 mp, 1950, vand urgent si negociabil, ap plus dependinte. Nu are risc seismic. Se vinde mobilat si echipat, **110.000 €;** ☎0744.514.253 svasilescu@gmail.com

616. **VICTORIEI PIATA,** 59, Buzesti dec., et. 8/8, 80 mp, 1990, ap. 3 camere, dublu strat hidroizolatie. Scara curata, balcon, fara imbunatatiri, **130.000 €;** ☎0753.982.577/ 0769.280.571 toncev.gadspor@gmail.com

617. **VIRGIL MADGEARU,** Nordului, 70 mp, mobilat, utilat, lux, parcare subterana, **207.000 €;** ☎0724.556.353

618. **VITAN** - 350 m, Mall Vitan, Mihai Bravu, Dristor, Tineretului, semidec., 66 mp, 2015, direct dezvoltator, toti peretii din caramida, 2 lifturi, balcon, finisaje premium la alegere, centrala proprie, accept credit, oferta limitata, **77.000 €;** ☎0761.309.031 www.blocnou.com

619. **VITAN** Mall, 7 minute metrou Mihai Bravu, dec., et. 5/8, 75 mp, 1986, g, f, p, um, instalatie centrala termica, contor gaz, aer conditionat, doua gr. sanitare. comision inclus. cash si credit, **76.000 €;** ☎0756.461.237 alin.cioaba@outlook.com galaxyimob.ro

620. **VITAN,** Auchan, dec., et. 5/6, 80 mp, 2015, apartamente elegante si situate intr-o zona foarte buna. La cheie, 2 bai, duplex, RATB, Mall Vitan, Real, aproape de centrul capitalei, balcon, **55.063 €;** ☎0721.115.770 diana.dragomir@eticimob.ro www.eticimob.ro

621. **VITAN,** Mall, dec., et. 2/8, 73 mp, 1980, apartament spatios, renovat, un balcon, doua grupuri sanitare, se vinde mobilat si utilat la cheie, zona buna. Merita vazut, **90.000 €;** ☎0747.188.635

622. **VITAN,** Mall, Foisorului, semidec., et. parter/4, 107 mp, 2007, finisaje lux, 2 grupuri sanitare, terasa, garaj, boxa, liber, se poate viziona oricand, cadastru, intabulare, pret de criza, ocazie, include mobila electronice proprietatea merita, **129.990 €;** ☎0753.075.109

623. **VITAN,** Mall, Vlaicu Voda, dec., et. 8/8, 76 mp, 1989, particular, hol in H, 2 gr. sanitare, terasa, izolata, loc de parcare, exclus agentii, **74.900 €;** ☎0726.217.102/ 0720.883.644/ 0770.413.045

624. **VITAN,** vis-a-vis Mall, dec., et. 7/8, 80 mp, 1990, bloc stradal, cf. 1, hol H, 2 bai, balcon inchis. Imbunatatiri: g, f, p, t, usa metalica, inst. caldura schimbata. Acces Unirii,Timpuri Noi, Dristor, metrou, Ratb, piata. Cash/credit, negociabil, **94.900 €;** ☎0767.451.003/ 0720.371.218 cristian.bubureanu@gmail.com

625. **VOLUNTARI** - Ilfov, Bd. Dunarii 71, 100 mp, 2005, vand apartament 3 camere, etaj 3, terasa, loc parcare, mobila noua, complex Tera, **75.000 €;** ☎0730.881.827/ 0730.882.145

25 4+ Camere IMOBILIARE VÂNZĂRI

1. **1 DECEMBRIE** Ilfov, sos. Giurgiului, dec., et. 3/4, 97 mp, 1989, usa metalica, PVC, gresie, faianta, parchet, liber, proprietar, **35.000 €;** ☎0761.546.435

2. **13 SEPTEMBRIE** -Parc Sebastian-Cobadin, dec., et. 3/8, 90 mp, 1988, 4 camere, 2 bai, 2 balcoane, centrala termica, gresie, parchet, instalatii cupru, cadastru, intabulare, liber, **68.500 €;** ☎0731.305.360 cornelia2530@yahoo.com

3. **13 SEPTEMBRIE,** dec., et. 1/14, 210 mp, 2009, imobil nou, stradal, apartament deosebit, vedere tripla, 5 camere, 3 bai, 3 balcoane, living 40 metri patrati, finisaje lux, garaj dublu de 35 metri patrati, centrala proprie. Posibil plata in rate, **159.000 €;** ☎0767.999.987

4. **13 SEPTEMBRIE,** dec., et. 3/8, 96 mp, 1988, vand sau schimb apartament patru camere hol H, centrala proprie, geamuri termopan, gresie, faianta, doua balcoane, **89.500 €;** ☎0734.032.121 consilier.imobiliare@yahoo.com

5. **13 SEPTEMBRIE,** Rahova, str. Margeanului, semidec., et. 4/10, 83 mp, 1983, proprietar, 4 cam. renovat complet, (G, F, P, T, UM, AC), finisaje superioare, usi int. lemn, CT Viessmann, 2 bai, bloc reabilitat, scara renovata, lift nou, 15 min. Unirii, accept credit, **71.000 €;** ☎0724.589.888/ 0724.283.914 daniel.muscalu@gmail.com

6. **13 SEPTEMBRIE,** Uranus, dec., et. 7/8, 105 mp, 1994, ap. 4 camere, mobilat, utilat, renovat, boxa; ☎0733.683.446

7. **APARATORII PATRIEI** metrou - Spital Bagdasar, facultate, dec., et. 5/10, 87 mp, 1985, ap. 4 cam., centrala, 2 balcoane, renovat, bucatarie mare, **69.000 €;** ☎0748.133.331/ 0726.714.715

8. **APARATORII PATRIEI,** Berceni, Ion Iriceanu, Aparatorii Patriei, dec., et. parter/4, 100 mp, 1988, amenajat recent, centrala termica proprie, g, f, p, t, um, ac, bloc civilizat, foarte aproape de statia de metrou. Acte ok. Pret discutabil, **72.000 €;** ☎0721.366.809/ 0745.098.346 florin.filip@21imobiliare.ro www.21imobiliare.ro

9. **ARMENEASCA,** dec., 130 mp, 2013, apartament Diamond Glamour, living cu bucatarie inclusa, doua dormitoare elegante si o camera de studiu. Zona ultracentrala Maria Rosetti, Batistei, Universitate, Magheru, Romana, Dacia, Mosilor, Carol, **307.000 €;** ☎0733.391.139 vanzari@maria-rosetti38.ro www.maria-rosetti38.ro

10. **ARMENEASCA,** dec., et. parter/3, 200 mp, birou, investitie eficienta, renovat in 2014, mobilat si utilat, 1.200 €/ mp, suprafata 200 metri patrati, garaj la parterul blocului, cu chirias pe 10 ani, sau fara. chirie lunara 2.000 €, proprietar, **200.000 €;** ☎0737.565.438 florea.alfred@yahoo.com

11. **ARMENEASCA,** semidec., et. 1/3, 95 mp, 1970, zona ultracentrala, 4 camere mari, centrala termica, parchet masiv, timplarie buna, balcon, doua boxe, CT, curte parcare, **65.000 €;** ☎0727.877.877/ 0742.099.232

12. **AVRIG,** Obor semidec., et. parter/15, 130 mp, 2010, Ansamblul Obor Towers, situat la 3 minute distanta de metrou si parc, vis-a-vis de primaria sector 2, dispune de imbunatatiri si finisaje de lux, terasa de 58.5 mp, acces facil mijloace de transport, **109.500 €;** ☎0726.197.762/ 0721.451.894

13. **BABA NOVAC,** Campia Libertatii, dec., et. mansarda, 121 mp, 2015, imobil nou d+p+3+m, apartamente structura beton, caramida interior-exterior, terasa, finisaje personalizate, proiect exclusiv, direct dezvoltator, **128.000 €;** ☎0723.805.860 dragos.balan@topapartamente.ro

14. **BACIULUI,** et. 7/10, proprietar, cf.2, 2 gr. sanitare, sau schimb cu ap. 2 cam. in zona plus diferenta; ☎0766.311.467

15. **BANEASA,** semidec., et. 1/4, 139 mp, 2009, complex Greenlake Residence. Apartament 4 camere, situat la etajul 1 al unui imobil cu 4 nivele, suprafata utila 108 mp, 3 bai, terasa, spatii depozitare, finisat la standarde inalte, + TVA 24 %, **128.000 €;** ☎0732.535.415

16. **BANEASA,** Neagoe Voda, dec., et. 3/4, 83 mp, 1983, apartament 4 camere, confort 1, renovat recent, parchet termopan, gresie, faianta, doua grupuri sanitare, **115.000 €;** ☎0720.581.877/ 031.438.12.51 georgep@regalhouse.ro www.regalhouse.ro

17. **BANEASA,** North Lane, dec., et. 6/6, 238 mp, 2011, terasa 135 mp. Cartier rezidential la liziera padurii, langa zona comerciala si de birouri Nord, cautat de investitorii in proprietati de lux datorita infrastructurii excelente si localizari. Comision 0%, **400.000 €;** ☎0758.333.888 marius.padurariu@realpro.ro www.mariuspadurariu.ro

18. **BANEASA,** Romatsa dec., et. penthouse/6, 181 mp, 2008, penthouse, vedere la padure si lac, total 240 metri patrati, zona rezidentiala verde cu infrastructura noua, intre lacul Grivita si padurea Baneasa, aproape de Baneasa Shopping City. Comision 0%, **280.000 €;** ☎0758.333.888 marius.padurariu@realpro.ro www.mariuspadurariu.ro

19. **BASARABIA** -Chisinau, dec., et. 8/10, 87 mp, 1983, 4 camere, confort 1, 2 balcoane, 2 grupuri sanitare, imbunatatiri: gresie, faianta, parchet. Acte ok, **69.990 €;** ☎0735.724.679/ 0747.111.633 marian.iacob@saferealestate.ro www.saferealestate.ro

20. **BASARABIA** Metrou, semidec., et. parter/10, 87 mp, 1979, 4 camere, confort 1, 2 grupuri sanitare, fara imbunatatiri. Blocul este situat la 5 min de metrou langa Costin Georgian si la 5 m de parc Morarilor **60.000 €;** ☎0735.724.679/ 0747.111.633 marian.iacob@saferealestate.ro www.saferealestate.ro

21. **BERCENI** circular, et. 7/8, 90 mp, 1985, 4 camere amenajat imbunatatiri faianta gresie parchet termopan usa metalica cadastru intabulare bucatarie mobilata, masina spalat vase **75.000 €;** ☎0722.295.546

22. **BERCENI** - Metalurgiei, semidec., et. 4/5, 90 mp, 2012, apartament 4 camere, tip duplex, etaj 4+5/p+4+m, totul nou, mobilat si utilat modern, loc parcare, pret discutabil, **58.000 €;** ☎0768.736.088 andreea@markimobiliare.ro

23. **BERCENI** - Metalurgiei, semidec., et. 4, 90 mp, 2012, apartament tip duplex, toate imbunatatirile, centrala termica, mobilat si utilat modern, parcare, acces usor la mijloacele de transport, acc. credit, **58.000 €;** ☎0766.611.896 mioara@markimobiliare.ro

24. **BERCENI** -Metalurgiei dec., et. 4/5, 92 mp, 2013, apartament 4 camere in bloc nou, mobilat modern, gresie, faianta, parchet, termopan, usa metalica, 2 grupuri sanitare, loc parcare, pret discutabil, **58.000 €;** ☎0769.663.644 marcela@markimobiliare.ro

25. **BERCENI** -Metalurgiei, dec., et. parter/1, 76 mp, 2015, ap. 4 cam. + curte 15 mp in ansamblu de vile, la mica distanta de Bd. Metalurgiei, in apropierea RATB. Se preda la cheie, cu toate utilitatile individuale, **60.000 €;** ☎0722.642.731

26. **BERCENI** Izvorul Rece-Drumul Gazarului, semidec., et. 9/10, 85 mp, 1979, conf.1, stradal, spatios, aproape de scoala, gradinita, mijl RATB, g, f, p, t, ac, 2 balc inchise termopan, 2 bai, negociabil, **63.000 €;** ☎0766.479.134 mariana.tudorsimobiliare@gmail.com

27. **BERCENI,** Alexandru Obregia, dec., et. 9/10, 90 mp, 1980, apartament 4 camere, multiple imbunatatiri, gresie, faianta, parchet, termopan, apropiere metrou Piata Sudului, **60.000 €;** ☎0732.485.547/ 0721.095.449

28. **BERCENI,** Brancoveanu, Izvoare, dec., et. 3/4, 83 mp, apartament 4 camere, 2 bai, centrala termica Vaillant, aer conditionat, parchet, gresie, faianta, tamplarie PVC, mobilat/utilat, boxa, loc parcare, intabulat, **76.900 €;** ☎0733.301.600 razvan.ion@reian.ro www.reian-imobiliare.ro

29. **BERCENI,** metrou, Frumusani, semidec., et. 3/8, 90 mp, 1987, amenajat, 2 bai, 2 balcoane, centrala proprie, loc parcare, posibil mobilat si utilat, pret neg., ☎0733.301.600 razvan.ion@reian.ro www.reian-imobiliare.ro

30. **BERCENI,** Obregia, BRD, dec., et. 9/10, 86 mp, 1981, apartament 4 camere, confort 1, 2 grupuri sanitare, bine intretinut, aer conditionat, intabulare, accept credit, pret discutabil, zona civilizata, acces facil catre centre comerciale, **60.500 €;** ☎0723.177.493 lavinia.sunrezidential@gmail.com www.sunrezidential.ro

31. **BERCENI,** sector 4, semidec., et. 3/8, 90 mp, 1986, apartament 4 camere, complet reconditionat, centrala proprie, termopan, ac, 2 balcoane, 2 bai, loc parcare, posibil mobilat si utilat, negociabil, **75.000 €;** ☎0742.154.906/ 0753.120.470

32. **BRAGADIRU,** Strada Parcului 14 (apropiere Complex Belvedere), dec., et. penthouse/6, 168 mp, 2010, ultimul apartament cu 5 camere tip duplex, stadiu la rosu, etaj 6+mansarda, toate utilitatile, ocazie **32.500 €;** ☎0722.252.995

33. **BRANCOVEANU** Dorohoi dec., et. 3/4, 83 mp, 1970, hol H, renovat, cu imbunatatiri, 2 ap, pe palier, instalatii electrice si sanitare noi, gresie, faianta, parchet, termopan, 2 gr. sanitare, balcon inchis, bucatarie mare, parcare ADP, dresing, **71.500 €;** ☎0753.014.509

34. **BRANCOVEANU,** dec., et. 4/4, 81 mp, 1975, 4 cam. cf. 1, dec., ct, ac, 2 gr. sanitare, inst el. si sanitare noi, renovat, g, f, p, t, izolat ext. si plafon, vedere mixta, langa gradinita, scoala, liceu, 2 statii cu 381 pana la metrou, et. 4/ 4, **65.000 €;** ☎0722.352.403/ 0723.539.759

35. **BRANCOVEANU,** metrou, dec., et. 3/3, 112 mp, 2012, proprietar, bloc nou, 2 bai, 2 balcoane, 4 ac Daikin, gresie faianta Marazzi, centrala termica cu boiler, contorizare totala, clasa energ A, parcare inclusa, parc Tineretului 15 min., **119.900 €;** ☎0730.448.944 contact@antracit.ro www.antracit.ro

36. **BRANCOVEANU,** Stoian Militaru, dec., et. 4/4, 90 mp, 1980, confort 1, curat, termopan, terasa fara probleme, spatii verzi, zona civilizata, 10 minute metrou, **55.000 €;** ☎0733.573.000/ 0765.025.527

37. **BUCURESTII NOI** dec., et. parter/3, 155 mp, 2014, 4 camere, 2 bai, living, curte interioara, 1 boxa, 2 locuri parcare, **150.000 €;** ☎0765.770.991 yany.marius@gmail.com

38. **CENTRUL VECHI,** dec., et. 2/6, 120 mp, 1938, apartamentul este renovat complet, dispune de instalatii electrice si sanitare noi, se afla in cladire cu rezonanta istorica, bloc consolidat, **82.900 €;** ☎0754.226.646/ 0754.226.650 office@classimob.ro www.classimob.ro

39. **CISMIGIU** Brezoianu, la 10 metri intrarea in Parcul Cismigiu semidec., et. 4/6, 133 mp, 1938, vedere mixta, 2 grupuri sanitare, dispune de o mica terasa de 10 metri patrati, toate actele; ☎0722.296.613 office@ccimobiliare.ro

40. **CISMIGIU,** circular, et. 3/5, 155 mp, 1940, bloc solid fara bulina, camere inalte, living de 44 metri patrati, parchet original, glasvandari, centrala proprie, posibil a treia baie, apropiere metrou, parc la 2 minute ID 91034, **99.990 €;** ☎0755.022.291 marian.cristache@capitalimob.ro www.capitalimob.ro

41. **CISMIGIU,** semidec., et. 4/6, 115 mp, 1943, in vecinatatea Primariei Bucuresti, in apropiere de Parcul Cismigiu, Piata Universitatii, oportunitate de investitie, 5 camere 110 mp utili, fara bulina rosie, foarte bine compartimentat. Comision 0, **99.000 €;** ☎0722.205.727 andrei.barsan@h-b.ro www.habitatbrokers.ro

42. **CISMIGIU,** Stirbei Voda, circular, et. 3/3, 100 mp, 1950, 3/p+3+m, 100 metri patrati, finisat si mobilat complet, CP, liber, fara risc seismic, apropiere parc, vecini deosebiti, baie+gr. sanitar de servici, instalatiile sanitare/ electrice noi, **79.990 €;** ☎0755.022.291 marian.cristache@capitalimob.ro www.capitalimob.ro

43. **COLENTINA** -Radovanu semidec., et. 2/8, 87 mp, 1986, proprietar, ap. cf. 1, 2 grupuri sanitare, balcoane, termopan la toate geamurile inclusiv balcoane, 200 m de capatul masinii 282, necesita renovat, liber, **67.000 €;** ☎0724.089.767/ 0723.283.583 tanasemihail2013@yahoo.com

44. **COLENTINA RAU SOS.,** semidec., et. 9/10, 95 mp, 1977, liber, luminos, confort 1, etg.9 camere 4, grupuri sanitare 2, balcoane 2, vedere mixta, gresie, faianta, parchet, termopan, aer conditionat, cadastru, intabulare. Negociabil. Merita vazut, **87.000 €;** ☎0723.547.341/ 0720.920.150

45. **COLENTINA,** Doamna Ghica,

Imobiliare vânzări 4 CAMERE

125. **NERVA TRAIAN,** dec., et. 5/8, 97 mp, 1989, apartament 4 camere, 2 bai, 2 balcoane, stare buna, **115000 €;** ☎0724.536.382/ 0723.465.111 mihaela-herea82@gmail.com

126. **NERVA TRAIAN,** dec., et. 5/8, 100 mp, 1991, apartament spatios, 97 metri patrati, hol H, 2 balcoane, 2 grupuri sanitare, bucatarie mare, vedere mixta, **114.900 €;** ☎0733.300.779/ 0771.350.631 www.liderimobiliare.ro

127. **NERVA TRAIAN,** Octavian Goga, dec., et. 5/8, 97 mp, 1991, 2 balcoane 5 mp, 2 grupuri sanitare, stare buna, aproape de mijloace de transport, ID 54117, **115.000 €;** ☎021.317.20.92/ 0725.445.510 dana.balcu@house-providers.ro www.houseproviders.ro

128. **NICOLAE GRIGORESCU, PIATA LEONTIN SALAJAN, DEC., ET. 6/10, 4 CAMERE CONFORT 2, CU IMBUNATATIRI, PRET NEGOCIABIL, EXCLUS INTERMEDIARI, 53.000 €; ☎0744.259.595**

129. **NICOLAE TITULESCU** Primaria Sector 1, 106 mp, 4 cam., renovat, g, f, p, t, ac, liber, pozitie, oferta exceptional; ☎0722.706.779

130. **NORD,** Baneasa, Jandarmeriei, dec., et. penthouse/6, 244 mp, 2011, Penthouse, total 383 mp in Complexul North-Lane, la liziera padurii, cu acces ultra-rapid spre aeroport si zona comerciala Baneasa. Interior impresionant, living imens. Comision 0%, **345.000 €;** ☎0758.333.888 marius.padurariu@realpro.ro http://mariuspadurariu.realpro.ro

131. **NORDULUI** Herastrau, dec., et. parter/5, 120 mp, 2009, 4 camere, 3 bai, imobil lux, curte individuala 83 metri patrati, loc parcare, boxa, finisaje deosebite, rulouri electrice, bucat. utilata, liber, **255.000 €;** ☎0744.505.999 alexandru@k-imobiliare.ro www.k-imobiliare.ro

132. **OBOR** semidec., et. parter/15, 130 mp, 2010, Towers, 4 camere, 2 gr. sanitare, centrala, terasa 58.5 mp, constructie finalizata 2010, finisaje de lux, apropiere de : metrou, parc, situat vis-a-vis de primaria sectorului 2 intr-o zona linistita, **109.500 €;** ☎0735.360.736

133. **OBOR,** ap. 4 camere in vila p+1, toate conditiile, colaborez cu agentiile imobiliare, **45.000 €;** ☎0721.661.338

134. **OBOR,** Lizeanu, OMV, stradal Maica Domnului, nr. 8, bl. T55, dec., et. 1/9, 1991, 4 camere, cf. 1, 2 bai, 2 balcoane, f, g, termopan, ac, centrala gaze, constructie pe cadre + monolit, se pot face modificari interioare, liber, intabulat, **81.000 €;** ☎0723.378.858

135. **OTOPENI** Penthouse, dec., 218 mp, 2014, penthouse duplex, direct dezvoltator, 4 camere, 3 bai, 3 terase, scara interioara. Pret la oferta limitata: 85.000 €, TVA 5% si 1 loc parcare incluse. Se accepta si credit bancar, oferta, **84.990 €;** ☎0721.336.969 dan.alban@gmail.com apartamenteotopeni.wordpress.com

136. **OTOPENI,** dec., 218 mp, 2014, penthouse duplex, direct dezvoltator, 4 camere, 3 bai, 3 terase, scara interioara. Pret la oferta limitata, tva 5% si 1 loc parcare inclus. Se accepta si credit bancar. Oferta, **85.000 €;** ☎0721.336.969 dan.alban@gmail.com apartamenteotopeni.wordpress.com

137. **OZANA,** Gura Vadului, dec., et. 3/4, 80 mp, 1970, mobilier de bucatarie inclus, luminos, zona linistita, reabilitat termic, termopan, aer conditionat, se poate discuta si restul de mobilier, negociabil, **70.000 €;** ☎0721.115.770 diana.dragomir@eticimob.ro www.eticimob.ro

138. **PACHE PROTOPOPESCU,** in vecinatatea liceului M. Viteazu, circular, et. 2/2, 98 mp, 1940, renovat, spatios, fara risc seismic, camere inalte, centrala proprie, inst. electrica si sanitara refacute, strada linistita cu regim de inaltime p+2, **92.000 €;** ☎0755.022.291 marian.cristache@capitalimob.ro www.capitalimob.ro

139. **PACII** la 10 min. de metrou, West Gate, dec., 116 mp, 2015, duplex nou, comision 0%, bloc nou p+6 cu lift, caramida Porotherm, centrala de apartament, loc de parcare 3.000 €, balcoane inchise, bucatarie inchisa, predare la cheie **75.000 €;** ☎0722.248.933 viorel.iosifescu@gmail.com www.apartamentenoi0comision.ro

140. **PANTELIMON SOSEAUA** Sectia 9 Politie, dec., et. 4/10, 66 mp, cf. 2, renovat, liber, **46.000 €;** ☎0740.191.920 www.greathouseimob.wix.com/greathouse

141. **PANTELIMON,** dec., et. parter/parter, 350 mp, 2014, case de la 55.000 la 67.000 euro, 4 camere, baie, bucatarie, propietate, **67.000 €;** ☎0720.713.688/ 0765.802.804 baboiam@yahoo.com

142. **PANTELIMON,** ocazie, vand ap. cu 4 camere, **50.000 €;** ☎0766.424.735

143. **PANTELIMON,** dec., et. parter, 200 mp, 2013, vind vila parter living, dormitor, baie, bucatarie, sus 3 dormitoare, baie, propietate, **45.000 €;** ☎0720.713.688/ 0765.802.804 baboiam@yahoo.com

144. **PANTELIMON,** Blaga, dec., et. 2/10, 90 mp, 1975, 2 gr. sanitare, 2 balcoane, g, f, p, **69.000 €;** ☎0723.272.097

145. **PANTELIMON,** Cora, dec., et. 11/14, 102 mp, 1978, 2 grupuri sanitare, imbunatatiri, spatios, ID 54204, **65.000 €;** ☎021.317.20.92/ 0725.445.510 dana.balcu@houseproviders.ro www.houseproviders.ro

146. **PANTELIMON,** Parcul Morarilor semidec., et. 7/8, 110 mp, 1980, 4 camere, renovat total, gresie, faianta, parchet masiv, termopan, usa metalica, 2 grupuri sanitare, zona linistita, bloc reabilitat, toate actele, se accepta credit, **78.500 €;** ☎0732.301.100

147. **PARFUMULUI,** intersectie cu Matei Basarab, Primaria Sectorului 3, 103 mp, vand urgent apartament 4 camere, etaj 1, renovat, 2 grupuri sanitare, balcon, **85.000 €;** ☎0752.299.282

148. **PENTHOUSE,** 156 mp, bloc nou, finisaje lux, 156 mp, brut, 136 mp utili, prima casa, **600 €/mp;** ☎0734.379.130/ 0788.265.622

149. **PIPERA,** dec., et. 3/3, 200 mp, 2009, apartamentul se afla intr-un complex modern, linistit, luminos cu arhitectura mediteraneeana, spatii verzi, acces auto exclusiv subteran. Semimobilat, 4 camere, terase 60mp, loc parcare subteran, boxa, **180.000 €;** ☎0722.525.611

150. **PRIMAVERII,** nr. 51, dec., et. 3/4, 250 mp, 2001, 5 camere mobilat lux, singur pe nivel, 4 balcoane, 2 bai, garaj, accept plata in 2 rate cu avans 35% si restul de plata dupa 20 luni. Accep si inchiriere. Proprietar, neg., **2.500 €/ mp;** ☎0737.565.438 florea.alfred@yahoo.com

151. **RAHOVA** - Margeanului, dec., et. 2/10, 100 mp, 1980, stradal, vedere pe spatele blocului, cf.1, bloc monolit, gresie, faianta, parchet, termopan, cad si int, **64.000 €;** ☎0730.421.581/ 0760.145.071

152. **RAHOVA,** dec., et. 3/4, 81 mp, 1977, cf I, cu imbunatatiri, gresie, faianta, parchet, t, usa metalica, ac, 2 grupuri sanitare, locatia se gaseste pe Soseaua Alexandriei, langa Piata Rahova, **53.500 €;** ☎0749.199.195/ 021.252.16.05 ion@confortcasaimobiliare.ro www.confortcasaimobiliare.ro

153. **RAHOVA,** Alexandriei Teius, dec., et. 10/10, 90 mp, 1978, particular, 4 cam., bloc reabilitat, 2 balcoane, 2 gr sanitare, apometre, repartitoare, renovat recent g, f, p, t, um, liber, acte la zi. Vecinatati: Antiaeriana, Margeanului, **54.500 €;** ☎0723.670.538

154. **ROMANA** parcul Gradina Icoanei, dec., et. 7/10, 117 mp, 1976, bloc pt. corpul diplomatic, fara risc seismic, camere inalte si spatioase, renovat in 2004, vedere mixta, 2 lifturi, **145.000 €;** ☎0726.340.034/ 0740.321.913 r@reboutique.ro

155. **ROMANA,** ASE, dec., et. 2/2, 170 mp, 1950, superb, foarte spatios si luminos.Poate fi locuinta perfecta intr-un centru linistit si plin de poveste. O strada civilizata si o cladire solida. E29, **159.000 €;** ☎0721.115.770 diana.dragomir@eticimob.ro www.eticimob.ro

156. **ROMANA,** str. Jules Michelet, 72 mp, 1955, et. 4, liber, terasa, intabulare, g, f, t, curat, centrala, **70.000 €;** ☎0721.975.839

157. **ROSETTI,** Intrarea Italiana, dec., et. 1/3, 113 mp, 1940, imobil impecabil, 1 ap./nivel, semistradal, fara bulina, ideal firma, reprezentanta/ locuinta, **140.000 €;** ☎0729.240.769

158. **SALAJ** sos., stradal, dec., et. 7/8, 102 mp, 1986, ap. 4 camere, confort 1 sporit, usa metalica, termopan, centrala gaze, gresie, faianta, parchet, cadastru, intabulare, 2 balcoane, accept credit, **60.000 €;** ☎0724.838.125

159. **SEBASTIAN PARC,** vis a vis de Parcul Sebastian, Dumbrava Noua, dec., et. 5/8, 93 mp, 1989, 2 grupuri sanitare, 1 balcon, hol H, fara imbunatatiri, liber, nelocuit, actele la zi, se accepta credit, super oferta, exclusivitate, **79.900 €;** ☎0734.487.591 silverhouse.imobiliare@gmail.com www.silverhouseinvest.com

160. **STEFAN CEL MARE** Spital Colentina, 10 min metrou, semidec., et. 9/10, 86 mp, 1986, g, faianta, parchet, usa metalica, termopan, vedere pe spate, 2 grupuri sanitare, cash si credit, comision inclus. **77.000 €;** ☎0756.461.237 alin.cioaba@outlook.com galaxyimob.ro

161. **STEFAN CEL MARE,** dec., et. 10/11, 93 mp, 1978, vedere mixta, 2 grupuri sanitare, 2 balcoane, bine compartimentat, deasupra etaj tehnic, bloc reabilitat lift nou localizare buna, piete, scoli, gradinite parcuri nu acceptam credit, comision zero, **69.900 €;** ☎0756.923.564 ocaziebuna@gmail.com

162. **STIRBEI VODA, sector 1, dec., 96 mp, 1938, 4 cam., 2 bai, zona exclusivista, fara risc seismic, proprietar, disc., 132.000 €; ☎0737.129.129**

163. **TEI,** Teiul Doamnei, semidec., 90 mp, 1983, particular, liber, stradal, renovat, mobilat, utilat, aer conditionat, parcarea si scara supravegheate video, 2 lifturi, 2 balcoane, 2 bai, **84.000 €;** ☎0730.006.495

164. **TIMPURI NOI** -metrou, dec., 132 mp, 2016, penthouse 5 camere cu o suprafata utila de 132 mp (3 bai, 4 dormitoare, living de 35 metri patrati, bucatarie de 15 mp) cu terase amenajate de 123 mp si acoperite in proportie de 40%, finisat si echipat lux, orientare SE, vedere panoramica superba asupra cheiului Dambovitei, boxa 5 mp si un loc parcare in subsol incluse in pret, **265.000 €;** ☎0726.787.221/ 0784.259.742 eugenbalan08@gmail.com

165. **TINERETULUI,** Timpuri Noi, dec., et. 4/8, 80 mp, 1984, vedere dubla, 2 grupuri sanitare, termopan, gresie, faianta, parchet. In zona exista statie metrou, Ratb, piata, Parcul Tineretului, scoala, universitati, etc., usor negociabil, **97.500 €;** ☎0748.034.403/ 0726.677.332

166. **TITAN** semidec., et. 4/8, 84 mp, 1987, apartament 4 camere, cf.1, 2 gr. sanitare, mobilat/ utilat, imbunatatiri, AC, 2 balcoane, vedere mixta (Fizicienilor18 visavis Lidl), **79.900 €;** ☎0725.453.533 ninel@k-imobiliare.ro www.k-imobiliare.ro

167. **TITAN** Sectia 13, 116 mp, imobil reabilitat, etaj P/10, 2 gr. sanitare, 2 balcoane, 2 locuri parcare, vedere mixta, finisaje de buna calitate, alarma, intabulat. Vecinatati: Liviu Rebreanu, 1 Decembrie, Auchan OVA 69361, **97.000 €;** ☎0737.504.516 iulian.tanasie@catalog-rezidential.ro www.catalog-rezidential.ro

168. **TITAN,** semidec., et. 4/4, 74 mp, 1967, ap. zona linistita si civilizata, spatii verzi si locuri de joaca, etaj4/4, termopan, aer conditionat, parchet, usi int. noi, gresie, faianta bune, bucatarie mobilata, loc parcare, acte in regula, **66.000 €;** ☎0723.147.216 mi_orban@yahoo.com

169. **TITAN,** IOR Parc, dec., et. 1/4, 90 mp, 2015, imobil nou d+4, lift, terasa, structura beton, pereti interior, exterior caramida Phoroterm, centrala proprie, finisaje personalizate, utilitati contorizate individual, ultimul apartament, dezvoltator, **99.000 €;** ☎0763.646.273 sorin.alupului@topapartamente.ro

170. **TITAN,** Parc Titanii, Policlinica, dec., et. 1/3, 90 mp, 2015, apartamente de 2, 3 si 4 camere, cu centrala proprie, finisaje de bun gust, optional parcare, acte la zi, proiect si zona deosebita ce merita vazute, scoli si gradinite in zona; ☎0743.060.800/ 021.341.08.35 contact@stevimobiliare.ro www.stevimobiliare.ro

171. **TITAN,** Policlinica, parc Titanii, dec., et. 3/3, 92 mp, 2015, dezvoltator imobil d+p+3+ pod, compartimentari zidarie, 2 grupuri sanitare, bucatarie, centrala, finisaje moderne. Optional parcare subterana sau supraterana, **95.000 €;** ☎0743.060.802 codriiresidence@yahoo.com www.codriiresidence.ro

172. **TITAN,** policlinica, parc Titanii, dec., et. 1/3, 102 mp, 2015, dezvoltator imobil d+p+3+ pod, compartimentari zidarie, 2 grupuri sanitare, bucatarie, centrala, finisaje moderne. Optional parcare subterana sau supraterana, **110.000 €;** ☎0743.060.802 codriiresidence@yahoo.com www.codriiresidence.ro

173. **TITAN,** Policlinica, parc Titanii, dec., et. 3/3, 92 mp, 2015, dezvoltator imobil d+p+3+ pod, compartimentari zidarie, 2 grupuri sanitare, bucatarie, centrala, finisaje moderne. Optional parcare subterana sau supraterana, **95.000 €;** ☎0743.060.802 codriiresidence@yahoo.com www.codriiresidence.ro

174. **TITAN,** Theodor Pallady metrou, dec., et. 8/10, 89 mp, 1982, renovat 2014, 2 bai, 2 balcoane, 2 holuri mari, 1 debara, parchet, gresie, termopan, aer conditionat, usa metalica, bloc in reabilitare, 100 m de metrou si tramvai, comision 0, **74.000 €;** ☎0769.639.419 alin.stavarache@kriterionimobiliare.ro www.kriterionimobiliare.ro

175. **TURDA,** dec., et. 4/8, 140 mp, 2008, 4 cam., foarte spatios si luminos, renovat si mobilat, centrala termica proprie, pret tentant. **160.000 €;** ☎0730.993.333 tentantimobiliare@yahoo.com www.tentantimobiliare.ro

176. **UNIRII PIATA** str. Cluceru Udricani 1-3, Tribunal, dec., et. 1/8, 97 mp, 1998, bloc monolit, stradal, scara si vecini linistiti, baza, renovat, spatios, luminos, investitie ideala birouri sau locuinta. Liber. Direct proprietar. Oportunitate, **146.000 €;** ☎0748.906.523 svhonciuc@gmail.com

177. **UNIRII PIATA,** dec., et. 4/8, 100 mp, 1995, ap. 4 cam., amenajat, curat, liber, **168.000 €;** ☎0722.321.021

178. **UNIRII,** dec., et. 6/8, 120 mp, 1994, 4 camere Mircea Voda-Camera de Comert, 3 grupuri sanitare, 3 balcoane, toate imbunatatirile, mobilat, vedere spre Dambovita, Uniirii, metrou, **200.000 €;** ☎0755.200.044/ 031.419.20.05 internationalimob@gmail.com www.internationalimob.ro

179. **UNIRII,** dec., et. 1/8, 97 mp, 1998, apartamentul renovat este la etajul 1 al unui bloc monolit cu paza. Imbunatatiri: termopan, parchet, gresie, faianta, usa metalica, **146.000 €;** ☎0726.498.178 alina@centralimobiliare.ro www.centralimobiliare.ro

180. **UNIRII,** dec., 180 mp, 2004, duplex 5 camere, etaj 8 si 9, terasa; ☎0733.683.448

181. **UNIRII,** Centrul Vechi, semidec., et. 2/8, 121 mp, 1945, apartament 4 camere in bloc, renovat recent: parchet, termopan, gresie, faianta, centrala termica, 2 grupuri sanitare. Ideal investitie, **95.000 €;** ☎0741.047.202 bcof1@tecnocasa.com.ro www.tecnocasa.com.ro

182. **UNIRII,** Centrul Vechi, Str. Nicolae Tonita nr. 11, 121 mp, proprietar, 4 camere, etaj 2, superfinisat, **80.000 €;** ☎0722.398.226

183. **UNIRII,** metrou, Tribunalul Vechi, ultracentral, semidec., et. 4/8, 136 mp, 1938, 5 camere, centrala termica, gresie, faianta, parchet clasic, 2xac, usa metalica, boxa, bloc consolidat 1980, fara risc seismic, fara legea 112, stradal, vedere mixta, **100.000 €;** ☎0728.872.575/ 0730.016.224 imobiliaretitanii@gmail.com

184. UNIRII, Mitropolie, Regina Maria, dec., et. 1/1, 202 mp, 1945, apartament 5 camere in vila, tot etajul 1 din S+P+1+Pod inalt, 147 mp utili, vitralii originale, arcade din piatra sculptata, usi masive stejar, bucatarie mare, 2 bai, acte ok. OVC 46428, 154.900 €; ☎0737.504.516 office@catalog-rezidential.ro www.catalog-rezidential.ro

185. UNIRII, Nerva Traian, dec., et. 5/10, 130 mp, 2000, apartament 4 camere, centrala termica, toate imbunatatirile, loc de parcare. Pret negociabil. Unirii, Nerva Traian, Octavian Goga, metrou, 145.000 €; ☎0755.200.043/ 031.419.20.05 ionut.allianceimob@gmail.com www.internationalimob.ro

186. UNIRII, Nerva Traian, semidec., et. 2/8, 112 mp, 1986, apartament 4 camere, renovat, instalatii electrice/sanitare noi, 2 grupuri sanitare, gresie, faianta, parchet, termopan, usa metalica, 155.000 €; ☎0734.550.422 gabriel.burcin@neotrendsolutions.ro

187. UNIRII, Nerva Traian, A. Panu, dec., et. 8/8, 97 mp, 1990, (hol in L), 2 bai, balcon mare, centrala termica, vedere mixta, loc de parcare, (totul nou, 5 minute de metrou). Merita cumparat. Aproape de: Octavian Goga, Mircea Voda, Tineretului, Decebal, Alba Iulia, 85.000 €; ☎0723.479.707/ 0761.272.827 Contact@premiuminvestconsulting.ro

188. UNIRII, Nerva Traian, Mircea Voda, dec., et. 5/8, 97 mp, 1990, (hol in H) 2 bai, 2 balcoane, vedere mixta, loc de parcare, (5 minute de metrou Timpuri Noi). Merita cumparat. Aproape de: Octavian Goga, Unirii, Timpuri Noi, Tineretului, Decebal, Alba Iulia, 114.000 €; ☎0723.479.707/ 0761.272.827 contact@premiuminvestconsulting.ro

189. **UNIRII,** O. Goga, Duplex Zebra Cafe, dec., et. 7/8, 130 mp, 2003, etaj 7+8, 2 bai, 2 locuri de parcare, lift nou, liber, renovat. Vecinatati: Nerva Traian, Pasaj Marasesti, Mircea Voda. OVA 68702, **225.000 €;** ☎0737.504.516 office@catalog-rezidential.ro www.catalog-rezidential.ro

190. **UNIRII,** Siraco, dec., et. 7/9, 110 mp, 1990, apartament spatios, pozitie excelenta, scara impecabila, instalatia electrica schimbata, termopan, aer conditionat. Decomadat. Vedere frumoasa, **168.000 €;** ☎0720.444.444 melania@ascom.ro www.ascom.ro

191. **UNIRII,** Tribunal, dec., et. 6/7, 122 mp, 1991, duplex, 4 camere, Institutul Bancar, etaj 7-8/9, intrare din Bulevardul Unirii, **159.000 €;** ☎0747.777.767/ 021.323.00.10/ 0720.002.206 office@centralimobiliare.ro

192. **UNIVERSITATE,** Armeneasca (Piata Rosetti), circular, et. 1/3, 120 mp, 1925, imobil de prestigiu situat la 300 m de Teatrul National. Apartamentul necesita renovare. Are 2 grupuri sanitare si balcon. Este liber, **100.000 €;** ☎0744.622.131 office@ascom.ro www.ascom.ro

193. **URANUS,** 13 Septembrie, dec., et. 8/8, 120 mp, 1989, confort 1, zona selecta, renovat recent, modern, luminos, camere mari, spatioase, 2 logii termopan, instalatii sanitare-electrice noi, finisaje, terasa reabilitata, boxa, negociabil, **162.500 €;** ☎0722.783.630 elena@pikaso.ro

194. **VACARESTI CALEA,** Parc Tineretului, dec., et. 8/10, 80 mp, 1987, 2 grupuri, 3 balcoane, spatios, liber, pozitie deosebita, **99.000 €;** ☎0726.318.374

195. **VICTORIEI** - Amzei, circular, et. 5/7, 145 mp, 1974, apartament 5 cam. aproape de piata Amzei, Romana, are centrala proprie, necesita renovare, 2 bai, garaj 20 mp, pretul usor negociabil, **185.000 €;** ☎0728.330.208 tentantimobiliare@yahoo.com www.tentantimobiliare.ro

196. VICTORIEI Titulescu, metrou 5 minute, semidec., et. 8/10, 82 mp, 1981, confort 1, gresie, faianta, parchet, aer conditionat, termopan peste tot, balcon inchis in termopan, bloc termoizolat, liber, intabulare, 106.000 €; ☎0785.225.855/ 0767.377.376 madalinmarvis@yahoo.com www.imobiliare-marvis.ro

197. VICTORIEI PIATA, Lascar Catargiu, Povernei 28, dec., et. 1/4, 130 mp, 1975, living generos 26 m patrati, camere inalte 2, 90 m, parchet stejar masiv, 3 balcoane, garaj proprietate la strada, boxa, metrou, reabilitare aprobata, centrala de imobil, 163.000 €; ☎0723.519.139 sjicol@yahoo.com

198. VICTORIEI PIATA, Titulescu, semidec., et. 5/11, 94 mp, 1980, apartament 4 camere, 2 bai, 2 balcoane, dressinguri, bloc reabilitat. Renovat recent, se preda mobilat si utilat lux, finisaje de exceptie, instalatii electrice si sanitare noi, 127.000 €; ☎0749.187.851 stefania.anghel@neolandinvest.ro

199. VITAN Mall, dec., et. 3/4, 100 mp, 1990, ap 4 cam, 2 balcoane, nemodificat, in imobil din anul 1990, situat la 150 m de Mall Vitan, vedere mixta, curat, acte ok. Vecinatati: Calea Vitan, Nerva Traian, O. Goga. OVA 69390, 106.900 €; ☎0737.504.516 office@catalog-rezidential.ro www.catalog-rezidential.ro

200. **VITAN** Pompieri, 4 min. de metrou Mihai Bravu, dec., et. 5/8, 100 mp, 1989, ap. 4 camere, hol H, gresie, faianta, termopan, usa metalica, zona Zizin, Calea Vitan, Alba Iulia, Dristor, **102.900 €;** ☎0723.563.753/ Dristor/ 0722.252.367

201. **VITAN,** Mall, dec., et. 3/4, 100 mp, 1987, 4 camere, 2 balcoane, 2 grupuri sanitare, 2 debarale, camara, apartament spatios. Vecinatati: Nerva Traian, Unirii, metrou, Mall Vitan, Octavian Goga, **107.500 €;** ☎0755.200.043/ 031.419.20.05 internationalimob@gmail.com www.internationalimob.ro

202. **WEST GATE** la 10 min. de metrou, dec., 116 mp, 2015, duplex, comision 0%, bloc nou p+6 cu lift, caramida Porotherm, centrala de apartament, loc de parcare 3.000 €, balcoane inchise, bucatarie inchisa, predare la cheie **75.000 €;** ☎0722.248.933 viorel.iosifescu@gmail.com www.apartamentenoi0comision.ro

203. **WEST GATE** Pacii, la 10 min. de metrou, dec., 140 mp, 2015, duplex 6 camere, 3 wc, comision 0%, bloc nou p+6 cu lift, caramida Porotherm, centrala de apartament, loc de parcare 3.000 €, balcoane inchise, bucatarie inchi **93.000 €;** ☎0722.248.933 viorel.iosifescu@gmail.com www.apartamentenoi0comision.ro

Imobiliare vânzări CASE, VILE

26 Case, vile IMOBILIARE VÂNZĂRI

1. **1 DECEMBRIE,** S.U. 680 mp, curte 4400 mp, 12 cam., 2003, la cheie, s+p+1+m, 880 mp, constructie deosibita, incalzire in pardoseala, se vinde mobilata complet, piscina acoperita, curte amenajata, generator, caramida, crama, costuri mici de intretinere, se acc schimb, **299.000 €;** ☎0755.012.154 andrei.emilian@realambiance.com

2. **1 DECEMBRIE,** S.U. 108 mp, curte 131 mp, 4 cam., 2010, la rosu, vila 4 camere Green City, P+1, curte 70 mp, an contructie 2010, suprafata utila 108 mp, 4 camere, dining, 2 bai, bucatarie, utilitati moderne, zona linistita. Pret la rosu 50.000 €, pret la cheie 62.000 €, **50.000 €;** ☎0749.187.766 lazar.ciuca@yahoo.com

3. **1 MAI** Domenii, S.U. 140 mp, curte 100 mp, 3 cam., 1940, la cheie, particular, casa stil englezesc, p+1, spatiu tehnic demisol, curte proprie, renovata, libera, **197.000 €;** ☎0722.171.363

4. **1 MAI,** S.U. 115 mp, 1995, la cheie, proprietar, casa, deschidere 10 mp, 7 camere, 2 bai, centrala, acte la zi, singur curte, **120.000 €;** ☎0768.028.855

5. **1 MAI,** metrou 1 Mai, S.U. 470 mp, 15 cam., 2013, la cheie, apartamente noi cu 2 si 3 camere, **43.700 €;** ☎021.424.00.30 office@liadrealestate.com www.liadrealestate.com

6. **13 SEPTEMBRIE,** Antiaeriana, S.U. 100 mp, curte 104 mp, 3 cam., 2010, la cheie, casa p+1, living, bucatarie, 2 dormitoare, 2 gr. sanitare, izolatie exterioara, centrala termica, canalizare, libera, acte si autorizatii complete, Drumul Sarii, Eroilor, ocazie, **77.000 €;** ☎0724.370.636/ 0724.262.436 mfirut@yahoo.com

7. **13 SEPTEMBRIE,** Prosper, S.U. 115 mp, curte 30 mp, 6 cam., 2011, la cheie, vila, proprietar, cadastru, intabulare. Pret discutabil, **147.000 €;** ☎0763.980.778

8. **23 AUGUST** aproape de Antilopa, casa din caramida, 3 camere, baie, bucatarie si toate facilitatile, ☎0730.056.046

9. **23 AUGUST, Cartierul, S.U. 55 mp, 1972, la cheie, casa renovabila, 2 camere, bucatarie, strada asfaltata, gaze, apa la poarta, canalizare, lumina, cadastru, intabulare, usor negociabil, 30.000 €; ☎0737.901.460**

10. **AFUMATI** Lilieci, S.U. 500 mp, curte 4000 mp, 6 cam., 2007, la cheie, izolata termic D+P+E+M, living 80 mp, semineu, bucatarie echipata, 4 dormitoare, 4 bai, 6 terase, mansarda 100 mp, garaj, centrala termica, g, f, p, t, ac, finisaje lux, piscina, iesire lac, schimb ap. + diferenta, **200.000 €;** ☎0735.798.123

11. **AFUMATI,** S.U. 500 mp, curte 2000 mp, 10 cam., 2007, la cheie, proprietate compusa din 2 vile, 250 mp/ vila si casa oaspeti 80mp. Teren 2.000 mp. Gradina amenajata, pisina, 6 locuri parcare. Proprietatile se pot vinde si separat. Amenajari de lux. Negociabil, **370.000 €;** ☎0721.200.963

12. **ALBA IULIA,** Dudesti, S.U. 180 mp, curte 230 mp, 4 cam., 2012, la cheie, vizibilitate maxima, pretabil restaurant, rascruce de drumuri, casa renovata lux 2012, **310.000 €;** ☎0722.458.071/ 0728.183.188

13. **ALBESTII DE MUSCEL,** jud. Arges, S.U. 716 mp, 10 cam., 2011, la cheie, teren 33.000 mp + 2 vile la cheie cu toate utilitatile. Pret negociabil, **899.999 €;** ☎0729.077.782 swissdanici@yahoo.com

14. **ALEGRIA CARTIERUL,** S.U. 120 mp, curte 140 mp, 4 cam., 2015, la cheie, zona de vile linistita, vila se vinde bransata la toate utilitatile, contorizata individual si finisata la cheie, centrala proprie. Proprietar, **70.000 €;** ☎0784.977.733 alexandru.badea20@gmail.com

15. **ALEXANDRIEI** Cora Leroy Merlin S.U. 110 mp, curte 150 mp, 4 cam., 2015, la cheie, P+1+Pod, living+3 dormitoare, 2 bai, balcon+terasa, curte proprie la cheie cu materiale de calitate, c-tie caramida. Toate actele complete. Accept credit. Bragadiru Cartierul Independentei Leroy Merlin Merita vazuta ! **65.500 €;** ☎0762.438.069 apartamentoiberceni@gmail.com

16. **ALEXANDRIEI** Penny S.U. 110 mp, curte 300 mp, 4 cam., 2015, in constructie, vand vila individuala la pret de duplex P+1E 3 dormitoare 2 bai living bucatarie terasa finisata la cheie, cu toate utilitatile bransate Aces rapid din Prelungirea Ghencea cat si Sos Alexandriei Zona Cristalului- Penny Market. **81.000 €;** ☎0762.438.069 apartamentoiberceni@gmail.com

17. **ALEXANDRIEI SOSEAUA,** S.U. 92 mp, curte 70 mp, 2015, la cheie, casa p+1, apropiere Cora, living, bucatarie, 2 gr. sanitare, spatiu depozit, 3 dormitoare, balcon. Utilitati: gaze, apa, canal, curent, asfalt. Apropiere de linilie de transport in comun. Casele sunt realizate din caramida Porotherm pe cadre de beton, izolatie polistiren de 10, acoperite cu tabla Lindab, **60.000 €;** ☎0731.148.518

18. **ALEXANDRIEI SOSEAUA,** S.U. 90 mp, curte 185 mp, 2015, la cheie, casa p+1, apropiere Cora, living, bucatarie, 2 gr. sanitare, spatiu depozit, 3 dormitoare, balcon. Utilitati: gaze, apa, canal, curent, asfalt. Casele sunt realizate din caramida Porotherm pe cadre de beton, izolatie polistiren de 10, acoperite cu tabla tip Lindab, **65.000 €;** ☎0731.148.518

19. **ALEXANDRIEI SOSEAUA,** Rostar, S.U. 194 mp, 2011, la cheie, vand vila, 4 dormitoare, bucatarie, living, 2 bai, teren 523 mp, folosit, pivnita, magazie, terasa, utilitati, mobilat, utilat, **115.000 €;** ☎0730.587.691

20. **ALEXANDRIEI SOSEAUA,** vis-a-vis de Fabrica de Biscuiti Rostar, S.U. 92 mp, curte 70 mp, 2015, la cheie, casa p+1, living, bucatarie, 2 gr. sanitare, spatiu depozit, 3 dormitoare, balcon. Casa este realizata din caramida poroterm pe cadre de beton. Utilitati: gaze, apa, canal, curent, asfalt. Apropare de liniile de transport in comun si de Cora Alexandriei, **60.000 €;** ☎0731.148.518

21. **ALEXANDRIEI SOSEAUA,** vis-a-vis de Fabrica de Biscuiti Rostar, S.U. 90 mp, curte 185 mp, 2015, la cheie, casa p+1, living, bucatarie, 2 gr. sanitare, spatiu depozit, 3 dormitoare, balcon. Casa este realizata din caramida Porotherm pe cadre de beton. Utilitati: gaze, apa, canal, curent, asfalt. Apropare de liniile de transport in comun si de Cora Alexandriei, **65.000 €;** ☎0731.148.518

22. **ALEXANDRIEI,** Cora, S.U. 100 mp, curte 15 mp, 6 cam., 2012, la cheie, 4 dormitoare, baie spatioasa, bucatarie mare, Scoala Generala 131 clasele 1-8 la 10 minute departare, complex sportiv fotbal pentru copi la 2 min, magazine non stop 3 minute departare, o zona excelenta, **82.500 €;** ☎0767.020.264 bogdanconstantin@outlook.com

23. **ANA IPATESCU,** P+1, necesita renovare, 3 camere, intabulare, libera, **49.900 €;** ☎0723.627.544

24. **APARATORII PATRIEI str. Meridianului, teren 345 mp, casa (p+e) 1955, 72.000 €; ☎0744.638.360**

25. **APARATORII PATRIEI,** 10 min. metrou Aparatorii Patriei, S.U. 120 mp, curte 125 mp, 6 cam., 2015, la cheie, comision 0% constructie noua, finisaje la alegere, masarda cu scara si placa de beton, acces facil la Metro, Jumbo, Auchan si Univestitatea Spiru Haret, **105.000 €;** ☎0736.380.185/ 0736.380.184

26. **APARATORII PATRIEI,** metrou, Facultatea Spiru Haret, S.U. 300 mp, 14 cam., 2008, la cheie, particular, 4 bai, dec., DS+P+1E+M, nemobilata, garaj, **280.000 €;** ☎0755.234.231

27. **ARGES** - Bogati, 3 cam., 2012, 1.600 mp, baie, hol, toate utilitatile, zona deal, panorama deosebita; ☎0766.407.109

28. **ARGES,** Priboieni, langa Topoloveni, Arges, S.U. 110 mp, curte 1150 mp, 5 cam., 1985, la cheie, complet mobilata, incalzire centrala, complet utilata, curte 1150 mp, alarma, pomi fructiferi, vita vie, ☎0727.440.760/ 024.865.61.63

29. **AVIATORILOR BULEVARD,** curte 300 mp, Bretea Premium locatie, 6 dormitoare, 18 camere, d+p+2e, **1.390.000 €;** ☎0722.829.064

30. **BACU** Militari, S.U. 120 mp, curte 416 mp, 4 cam., 2015, la cheie, direct dezvolatator, vila in Bacu, 10 min. din Militari, Chiajna, Ghencea, Bucurestii Noi. Padure in capul strazii, drum access beton, vecini, acces rapid in Centura si A1. Case la comanda pret de la 40.000 €, **63.000 €;** ☎0723.166.210/ 0745.185.481 vali_teren@yahoo.com www.vanzaridecase.ro

31. **BACU,** la 5 min. de Carrefour Militari, S.U. 139 mp, curte 308 mp, 4 cam., 2015, la cheie, vila 4 camere, finalizare noiembrie 2015, 139 mp construiti, 308 mp teren, P-1-pod, 3 grupuri sanitare, Proiectul este realizat de firma autorizata, **64.500 €;** ☎0721.726.514

32. **BAICULUI** nr. 70, S.U. 77 mp, curte 360 mp, 3 cam., 2004, casa 3 cam., 2 bai, bucatarie, 2 holuri, aer cond., alarma, centrala, 2 locuri parcare, vegetatie, pavaj dale, piscina, disc. **135.000 €;** ☎0763.285.314

33. **BAICULUI,** S.U. 145 mp, 5 cam., proprietar, casa curte, locuibil 3 camere, desch. 10 m, ocazie, **35.000 €;** ☎0768.847.513

34. **BALACEANCA,** curte 650 mp, 2 cam., camere noi, 2 bai, 2 bucatarii, hol, la sosea, **38.000 €;** ☎0763.070.130/ 0747.953.488

35. **BALOTESTI,** duplex in Cartier Bavaria- Park, 4 sau 5 camere, 120 mp construiti, teren 200 mp, toate utilitatile, drum asfaltat, paza 24/24, vecinatati: Pipera, Corbeanca, Tunari, Otopeni, semifinisata, **55.000 €;** ☎0747.055.550

36. **BALOTESTI,** Ilfov, S.U.

Imobiliare vânzări CASE, VILE

150. **COMUNA BERCENI,** S.U. 180 mp, curte 523 mp, 7 cam., 2011, in constructie, casa p+1+m, super pozitie, sit. la 2 min. de str. principala, constr. 2011 din caramida porotherm, izolata cu 10, apa, gaz, acoperis tip lindab, solar, pomi fructiferi, **89.900 €;** ☎0755.022.294 madalina.cojocaru@capitalimob.ro

151. **COMUNA BERCENI,** S.U. 145 mp, curte 460 mp, 4 cam., 2015, la cheie, intrare vila individuala p+etaj +pod, bransata la toate utilitatile, la cheie, se accepta orice tip de credit, **77.000 €;** ☎0736.377.285 iulianaminca29@gmail.com

152. **COMUNA BERCENI,** Mamina, S.U. 150 mp, curte 300 mp, 4 cam., 2015, in constructie, pers. particulara, vila individuala p+1+pod, 150 mp util+50 mp pod, compusa din living, bucatarie, 3 dormitoare,2 bai, hol, camera tehnica, pod, terasa, balcon. Vedere superba spre lac, **62.000 €;** ☎0730.035.725/ 0730.097.167

153. **COMUNA BERCENI,** str. Oituz, S.U. 160 mp, curte 500 mp, 4 cam., 2015, la cheie, proprietar, casa la cheie, p+1, gard, hidrofor, fosa, gaze, constructie si amenajare interioara deosebita, **88.000 €;** ☎0726.395.113 rodicapo@yahoo.com

154. **COMUNA BUTIMANU,** Jud. Dambovita, casa batraneasca, teren 1850 mp, acte la zi, neg., **19.000 €;** ☎0722.273.270

155. **COMUNA DOMNESTI,** Judetul Ilfov, pe str. Caragea Voda nr. 54, S.U. 125 mp, curte 150 mp, 4 cam., 2015, la cheie, vile 150 mp duplex, este un proiect rezidential la 7 km de centura Bucuresti si la 900 m de Padurea Teghes, **65.000 €;** ☎0721.599.589 bocioanca@yahoo.com www.duplex-domnesti.com

156. **COMUNA GLINA, Ilfov, Dealului, particular vand 5 camere la curte, 35.000 €; ☎0737.929.492**

157. **COMUNA GRADINARI Tintava, 20 km Bucuresti** S.U. 60 mp, curte 1600 mp, 2 cam., casa, livada, vita vie, acte la zi, neg., **36.000 €;** ☎0724.594.711

158. **COMUNA GRADINARI,** Sat Zorile, Giurgiu, S.U. 150 mp, curte 562 mp, 3 cam., 2015, la cheie, casa, 2 living, 2 bai, mansarda, camera tehinica, complet utilizabila, parchet, gresie, faianta, racordata la apa si curent sau schimb cu apartament, **45.000 €;** ☎0721.332.773

159. **COMUNA LEORDENI** sat Ciutuita, jud. Arges, 3.000 mp, 700 mp teren intravilan, 2.300 teren extravilan, neg., **10.000 €;** ☎0723.153.480

160. **COMUNA LERESTI,** S.U. 100 mp, curte 505 mp, 4 cam., 2015, in constructie, casa noua la munte, zona rezidentiala cu vile noi, toate utilitatile la strada asfaltata (curent, canalizare, gaze): casa noua pe structura metalica super eficienta energetic, finalizare 01 Dec, la gri, **75.000 €;** ☎0741.114.913 office@alphalogistic.ro

161. **COMUNA LUNCAVITA, Sat Rachelu, Jud. Tulcea, particular, casa cu teren 5.000 mp in exrtavilan, la poalele unei paduri de tei, poate fi folosita casa de vacanta sau pt. cresterea albinelor, neg.; ☎0726.294.691**

162. **COMUNA MUNTENII DE SUS** sat Satu Nou, jud. Vaslui, S.U. 100 mp, 7 cam., 2000, la cheie, curte 500 mp + 500 mp gradina, **28.000 €;** ☎0744.142.753

163. **COMUNA NUCI** sat Nuci, jud. Ilfov, S.U. 100 mp, curte 2000 mp, 5 cam., 1935, casa stare buna, bucatarie, 2 balcoane, magazie, pomi, vie, **190.000 L;** ☎0737.234.658

164. **COMUNA NUCI,** Judetul Ilfov, S.U. 80 mp, curte 3000 mp, 1950, la cheie, vand casa + teren 3.000 mp, deschidere 27 m, sau schimb cu ap. 2 camere sau garsoniera + diferenta; ☎0766.430.630

165. **COMUNA PANTELIMON,** S.U. 130 mp, curte 500 mp, 4 cam., 2005, la cheie, vila 4 camere,160 mp. 3 dormitoare, living, 1 gr. sanitar, bucatarie inchisa, 500 mp teren, finisata, se poate vinde si mobilata, plus garaj bonus 60 mp, racordata la toate utilitatile, pret negociabil, comision 0%, **120.000 €/comision0%;** ☎0746.097.005 emilian@bostenaru.ro www.bostenaru.ro

166. **COMUNA RASMIRESTI,** Teleorman, 3 cam., vand casa sau schimb cu garsoniera Bucuresti, neg.; ☎0731.149.708

167. **COMUNA REVIGA,** jud. Ialomita, casa 5 cam., apa curenta, put, pomi fructiferi, 3.000 mp curte, cadastru; ☎0741.551.539/ 0731.388.236

168. **COMUNA REVIGA,** judetul Ialomita, 5 cam., casa, apa in casa, put, 3.000 mp, pomi fructiferi, cadastru, disc., **38.000 L;** ☎0751.551.539/ 0732.383.181

169. **COMUNA SCANTEIA** Jud. Ialomita, 3 cam., casa mobilata, 2 holuri, 2 bai, 2 bucatarii, 3 anexe, pereti dubli din lemn, izolat termic, termopane, loc. 1.200 mp, pretul - la fata locului; ☎0243.242.041/ 0746.946.958

170. **COMUNA SCHITU GOLESTI,** Arges, casa, eventual schimb cu apartament Bucuresti; ☎0727.020.186

171. **COMUNA SCHITU,** sat Camineasca, jud. Giurgiu, 4 cam., vand foarte urgent casa curte, 1.000 mp, livada, vita + pomi, **5.000 €;** ☎0762.846.421

172. **COMUNA SLAVESTI,** sat Slavesti, Tatarastii de Jos, Teleorman, la drumul principal, S.U. 130 mp, curte 1600 mp, 4 cam., 2009, la cheie, vila p+1, 130 mp, 2009, curte 1.600 mp, gresie faianta, apa curenta, centrala termica lemne, + anexa 40 mp, sau inchiriez, **32.000 €;** ☎0730.587.686/ 0723.576.422 rusanu_bogdan@yahoo.com

173. **COMUNA STOENESTI** Giurgiu, la 45 km de Bucuresti, casa de vanzare, suprafata 2.000 mp teren, asfalt, zona linistita, urgent, disc. **12.500 €;** ☎0762.807.794

174. **COMUNA VIDRA,** sat Sintesti Ilfov, str. Monumentului nr. 8, la 9 km de Bucuresti si 10 min. de sectorul 4, S.U. 58 mp, curte 748 mp, 3 cam., 1984, la rosu, casa (curent, gaze, boltari, placa, parchet nou), vecini linistiti, drum asfaltat, **23.000 €;** ☎0766.589.586

175. **CONAC BOIERESC,** S.U. 350 mp, curte 2000 mp, 5 cam., 1946, la cheie, 40 km de Bucuresti, la pret de apartament, se poate amenaja o pensiune cu specific vanatoresc fiind o zona superba, recunoscuta de vanatori si pescari, toate utilitatile, locuita. Super oferta, **74.000 €;** ☎0734.487.591 silverhouse.imobiliare@gmail.com www.silverhouseinvest.com

176. **COPACENI** Ilfov, 3 cam., vand sau schimb casa, conditii bloc, gaze, apa, lumina toate trase 408 m, **35.000 €;** ☎0724.579.174

177. **COPACENI,** Ilfov, vand casa, conditii bloc, sau schimb, platesc mici datorii. Mai multe detalii la telefon, **35.000 €;** ☎0724.579.174

178. **CORBEANCA** 2 km de DN1, S.U. 250 mp, curte 350 mp, 7 cam., 2008, la rosu, casa fara finisaje interioare, Corbeanca Forest, paza 24/24, loc de joaca pentru copii, padure si lac in spatele complexului, proprietar, **155.000 €;** ☎0744.552.223 andreea_tataru@marr-romania.ro www.corbeancaforest.ro

179. **CORBEANCA,** S.U. 86 mp, curte 420 mp, 4 cam., 2015, la cheie, direct dezvoltator, casa 100 mp, parter+pod, 4 camere, 2 bai, la cheie, teren 420 mp, toate utilitatile:apa curenta, canalizare, electricitate, gaz, vecinatati: Balotesti, Buftea, Mogosoaia, Tunari, Pipera, Otopeni, **87.000 €;** ☎0769.060.006 robert@good-residence.ro www.good-residence.ro

180. **CORBEANCA,** S.U. 94 mp, curte 650 mp, 4 cam., 2015, la cheie, Direct Dezvoltator, casa 130 mp, parter+pod, 4 camere, 2 bai, la cheie, teren 800 mp, toate utilitatile: apa curenta, canalizare, electricitate, gaz, vecinatati: Balotesti, Buftea, Mogosoaia, Tunari, Pipera, Otopeni, **99.900 €;** ☎0769.060.006 robert@good-residence.ro www.good-residence.ro

181. **CORBEANCA,** S.U. 113 mp, curte 800 mp, 4 cam., 2015, la cheie, Direct Dezvoltator, casa 130 mp, parter+pod, 4 camere, 2 bai, la cheie, teren 800 mp, toate utilitatile: apa curenta, canalizare, electricitate, gaz, vecinatati: Balotesti, Buftea, Mogosoaia, Tunari, Pipera, Otopeni, **140.000 €;** ☎0769.060.006 robert@good-residence.ro www.Good-Residence.ro

182. **CORBEANCA,** S.U. 108 mp, curte 900 mp, 4 cam., 2015, la cheie, Direct Dezvoltator, casa 134 mp, parter+pod, 4 camere, 2 bai, la cheie, lac si padure, langa DN1, vecinatati: Balotesti, Buftea, Mogosoaia, Tunari, Pipera, Otopeni, tur virtual pe website, casa finalizata, **130.000 €;** ☎0769.060.006 robert@good-residence.ro www.good-residence.ro

183. **CORBEANCA,** S.U. 80 mp, curte 300 mp, 3 cam., 2015, la cheie, Direct Dezvoltator, casa 92 mp, parter + pod, 3 camere, 2 bai, la cheie, teren 300 mp, toate utilitatile : apa curenta, canalizare, electricitate, gaz, vecinatati: Balotesti, Buftea, Mogosoaia, Tunari, Pipera, Otopeni. **77.000 €;** ☎0769.060.006 robert@good-residence.ro www.good-residence.ro

184. **CORBEANCA,** S.U. 81 mp, curte 300 mp, 3 cam., 2015, la cheie, Direct Dezvoltator, casa 92 mp, parter + pod, 3 camere, 2 bai, la cheie, teren 300 mp, toate utilitatile: apa curenta, canalizare, electricitate, gaz, vecinatati: Balotesti, Buftea, Mogosoaia, Tunari, Pipera, Otopeni, **77.000 €;** ☎0769.060.006 robert@good-residence.ro www.good-residence.ro

185. **CORBEANCA,** S.U. 110 mp, curte 500 mp, 4 cam., 2014, la cheie, Direct Dezvoltator, casa individuala 134 mp, parter+pod, 4 camere, 2 bai, la cheie, teren 500 mp, vecinatati: Balotesti, Buftea, Mogosoaia, Tunari, Pipera, Otopeni, zona comerciala in ansamblu, casa finalizata, tur virtual pe website, **99.900 €;** ☎0769.060.006 robert@good-residence.ro www.good-residence.ro

186. **CORBEANCA,** S.U. 140 mp, curte 670 mp, 4 cam., 2014, la cheie, direct dezvoltator, conac 180 mp, parter+pod, 3 bai, la cheie, lac si padure, langa DN1, vecinatati: Balotesti, Buftea, Mogosoaia, Tunari, Pipera, Otopeni, tur virtual pe website, conac finalizat, **149.900 €;** ☎0769.060.006 robert@good-residence.ro www.Good-Residence.ro

187. **CORBEANCA,** S.U. 140 mp, curte 667 mp, 4 cam., 2014, la cheie, direct dezvoltator, conac 180 mp, parter+pod, 4 camere, 3 bai, la cheie, lac si padure, langa DN1, vecinatati: Balotesti, Buftea, Mogosoaia, Tunari, Pipera, Otopeni, tur virtual pe website, casa finalizata, **149.900 €;** ☎0769.060.006 robert@good-residence.ro www.good-residence.ro

188. **CORBEANCA,** S.U. 130 mp, curte 300 mp, 4 cam., 2015, la cheie, direct dezvoltator, P+1, casa 174 mp, 4 camere, 3 bai, la cheie, teren 300 mp, vecinatati: Balotesti, Buftea, Mogosoaia, Tunari, Pipera, Otopeni, zona comerciala in ansamblu, oferta. **86.900 €;** ☎0769.060.006 robert@good-residence.ro www.good-residence.ro

189. **CORBEANCA,** S.U. 100 mp, curte 250 mp, 4 cam., dupa 2000, vila parter + etaj in duplex, in apropierea padurii, bucatarie open space, living, spatiu depozitare, 3 dormitoare, 3 bai, gradina amenajata, constructie 2011, neg., **87.000 €;** ☎0761.803.634

190. **CORBEANCA,** Hornbach, S.U. 160 mp, curte 500 mp, 5 cam., 2014, la rosu, particular, vila P+1 la 1km de la DN1. Beton armat. Put 35m. Geamuri Tripan. Tigla metalica 0. 5mm. Exterior finalizat. Interior la rosu. Utilitati la poarta. Optional la cheie+20.000 €. Vec: Otopeni, Saftica, Tamasi, **70.000 €;** ☎0767.595.490 alexander.talmaciu@gmail.com

191. **CORBEANCA,** Laguna Albastra, S.U. 125 mp, curte 390 mp, 4 cam., 2015, la cheie, vila individuala 160 mp, structura din beton si caramida porotherm, 2 gr. sanitare, centrala proprie, racordata gaze, apa, curent, **95.000 €;** ☎0752.562.270 robert@robertgagos.ro www.robertgagos.ro

192. **CORBEANCA,** Mechea, S.U. 64 mp, curte 4740 mp, 2 cam., 2001, la cheie, proprietar, vand avantajos casa boa, pod inalt, placa sup beton, mansardabila,necesita imbunatatiri, garaj 25 mp cu pod, 2 puturi, teren intrav deschidere 10,5 m si extrav, livada pe rod, vie, utilitati poarta, **75.000 €;** ☎0762.504.253

193. **CORNETU Ilfov, S.U. 150 mp, 2005, la cheie, casa P+1, garaj, gresie, gaze, centrala; ☎0722.298.426**

194. **CORNU Prahova, Cornu de Jos - Stadionului, S.U. 140 mp, 4 cam., 1994, casa zona centrala, teren 658 mp, din caramida, fundatie beton, posibilitati mansardare, living 30 mp, 2 bai, sobe teracota pe gaz sau lemne, garaj, toate utilitatile, zona linistita, neg., 85.000 €; ☎0740.144.431/ 0722.254.923**

195. **CRANGASI,** apropriere metrou, S.U. 65 mp, curte 15 mp, 2 cam., 1989, la cheie, casa, zona buna, Ratb, magazine mixte, hipermarket, cadastru, intabulare, **45.000 €;** ☎0754.983.216

196. **CREVEDIA,** Casa cu Tei, 16 km de Piata Victoriei pe DN1A intre 3 paduri, S.U. 72 mp, curte 450 mp, 2 cam., 2013, la cheie, 15 mp terasa, in ansamblul rezidential Casa cu Tei langa cabina de paza, parculet, iluminat, modern, amenajata, jacuzzi, parchet, gresie, termopane, particular, **31.000 €;** ☎0722.677.873 www.terenurilapadure.ro

197. **CREVEDIA,** Casa cu Tei, 16 km de Piata Victoriei pe DN1A intre 3 paduri, S.U. 72 mp, curte 450 mp, 2 cam., 2013, la cheie, 15 mp terasa, in ansamblul rezidential Casa cu Tei langa cabina de paza, parculet, iluminat, modern, amenajata, jacuzzi, parchet, gresie, termopane, particular, proprietar, **31.000 €;** ☎0722.677.873 www.terenurilapadure.ro

198. **CURCANI,** Calarasi, 6 cam., casa buna, casa si teren 1.500 mp, aproximativ 40 km Bucuresti, pomi fructiferi, vita de vie, baie, bucatarie, 4 camere locuibile, **20.000 €;** ☎0728.036.953

199. **CURCANI,** Jud. Calarasi, S.U. 200 mp, curte 5000 mp, 2000, la cheie, ofer casa cu utilitati, pentru schimb cu apartament in Bucuresti. Accept agentii. ☎0722.684.109

200. **DAMBOVITA,** 38 km de Bucuresti, S.U. 110 mp, curte 2109 mp, 3 cam., 2010, la cheie, casa 2010 la cheie, apa canalizare, g, f, p, t, tabla lindab, 2 dormitoare, living, hol, baie, bucatarie, 2 terase, centrala lemne, foisor, 2.109 mp, **38.000 €;** ☎0767.849.194

201. **DAMBOVITA,** comuna Odobesti, sat Crovu, S.U. 1840 mp, 1960, la cheie, vand casa +dependinte, curte 1.840 mp +2.500 extravilan **18.000 €;** ☎0767.150.410

202. **DECEBAL,** Dristorului, S.U. 100 mp, curte 150 mp, 4 cam., 1960, la cheie, casa parter, posibilitate mansardare, semidec., singur in curte, zona centrala, foarte liniastita, in apropiere Alba Iulia, si aproximativ 10 min. de parcul IOR,toate utilitatile, **150.000 €;** ☎0753.075.098

203. **DECEBAL,** Piata Alba Iulia, S.U. 280 mp, curte 200 mp, 2003, la cheie, vila p+1, living, birou, 3 dormitoare, 2 grupuri sanitare, teren 340 mp, terasa in curte. Pret neg., **335.000 €;** ☎0755.200.044/ 031.419.20.05 internationalimob@gmail.com

204. **DECEBAL,** Zvon, Piata Alba Iulia, Dristorului, Cercelus, S.U. 82 mp, curte 62 mp, 4 cam., 1940, la cheie, casa tip, 4 camere, bucatarie, 2 grupuri sanitare, fara imbunatatiri. Vecinatati: Mihai Bravu, Rond Baba Novac. OVC 69157, **152.000 €;** ☎0737.504.516 office@catalog-rezidential.ro www.catalog-rezidential.ro

205. **DIMITRIE LEONIDA** langa metrou la cheie, vand vila p+e+m, toate actele la zi, pret. neg., mai multe detalii la tel.; ☎0723.132.068

206. **DIMITRIE LEONIDA** Metrou S.U. 145 mp, curte 52 mp, 4 cam., 2015, la cheie, vila duplex cu acces atat catre Dimitrie Leonida cat si Sos.Oltenitei zona de case, constructie caramida izolatie de 10 cm, finisaje la alegere **84.500 €;** ☎0761.833.311

207. **DIMITRIE LEONIDA,** S.U. 150 mp, curte 390 mp, 4 cam., 2014, la cheie, vila individuala, P+1+Pod, 4 camere+ vestibul+spatiu depozitare, debara, terasa, 3 grupuri sanitare, suprafata utila 150mp, suprafrata teren 390 mp. Imobilul se vinde la cheie, **145.000 €;** ☎0772.010.284 razvan.surdu@royalrealestate.ro www.royalrealestate.ro

208. **DIMITRIE LEONIDA,** metrou, S.U. 89 mp, curte 55 mp, 3 cam., 2015, in constructie, casa, curte generoasa, strada asfaltata, utilitati bransate, finisaje la alegere, 3-4 camere+mansarda locuibila, **75.000 €;** ☎0721.826.398/ 0736.380.182

209. **DIMITRIE,** metrou S.U. 145 mp, curte 82 mp, 4 cam., 2015, la cheie, vila in duplex, acces atat la metrou cat si catre Sos. Oltenitei, P+1+M, contorizare individuala, zona de case-curte 82 mp, finisaje la alegere **89.200 €;** ☎0761.833.311

210. **DOBRENI SAT,** S.U. 180 mp, curte 5000 mp, 7 cam., 1950, la cheie, teren intravilan, 5000mp, deschidere 20ml, casa 180mp, caramida, gard, lac agrement in spatele terenului, gard, drum asfaltat, utilitati, **18 €;** ☎0723.370.285

211. **DOMENII PIATA,** proprietar, casa cu teren 240 mp, desch. 12 m, neg., **240.000 €;** ☎0723.678.122/ 021.619.29.28

212. **DOMENII,** Ion Mihalache, Turda, S.U. 300 mp, curte 360 mp, 6 cam., 1976, la rosu, vila S+P+1, deschidere 12 ml, suprafata construita 380 mp, structura solida-pot fi construite inca 2 etaje, necesita renovare completa. Negociabil, **310.000 €;** ☎0729.343.434 office@ascom.ro www.ascom.ro

213. **DOMNESTI** S.U. 120 mp, curte 400 mp, 4 cam., dupa 2000, casa pe parter, 130 mp sc, 400 mp teren, 3 dormitoare, living, bucatarie, 2 bai, camera tehnica, finisaje la cheie la alegere, gaze, curent, put apa, beci, mansarda, acces asfalt, canalizare, credit, **62.500 €;** ☎0726.663.288 vestrezidential@yahoo.ro www.vestrezidential.tk

214. **DOMNESTI** S.U. 140 mp, curte 320 mp, 5 cam., dupa 2000, vila p+1+m, finisata la cheie, living, bucatarie, 3 dormitoare, camera hobby, 2 bai mari, aer conditionat 2, panouri solare, centrala calorifere, apa curenta si canal, **68.900 €;** ☎0726.663.288 vestrezidential@yahoo.ro www.vestrezidential.tk

215. **DOMNESTI** S.U. 140 mp, curte 320 mp, 5 cam., dupa 2000, vila p+1+m, finisata la cheie, living, bucatarie, 3 dormitoare, camera hobby, 2 bai mari, aer conditionat 2, panouri solare, centrala calorifere, apa curenta si canal, **68.900 €;** ☎0726.663.288 vestrezidential@yahoo.ro www.vestrezidential.tk

216. **DOMNESTI** central, S.U. 165 mp, curte 1200 mp, 6 cam., 2004, la cheie, oportunitate, strada asfaltata si sistematizata complet 2014, intre vile, caramida, termoizolatie, pivnita, parter, etaj, terasa, garaj, centrala termica, curte amenajata, primul proprietar, **121.900 €;** ☎0721.019.959/ 0724.955.610

217. **DOMNESTI** Ilfov, apropre soseaua principala Bucuresti - Domnesti, proprietar vand vila p+e1+m, construiti 120 mp, 6 dormitoare, garaj, teren 500 mp, toate facilitatile, neg. **120.000 €;** ☎0733.013.908

218. **DOMNESTI** langa Prelungirea Ghencea, str. Baboi, S.U. 120 mp, curte 320 mp, 4 cam., dupa 2000, poze reale, duplex, S. constr 152 mp/casa, curte individuala de 320 mp/ casa, finisaje lux, se preda la cheie, utilitati gaze curent cablu fosa, put, hidrofor, **79.000 €;** ☎0722.498.039

219. **DOMNESTI** langa Prelungirea Ghencea, str. Baboi, S.U. 120 mp, curte 320 mp, 4 cam., dupa 2000, poze reale, duplex, S. constr 152 mp/casa, curte individuala finisaje lux, se preda la cheie, utilitati gaze curent cablu fosa, put, hidrofor, **79000 €;** ☎0722.498.039

220. **DOMNESTI,** S.U. 120 mp, curte 400 mp, 3 cam., 2014, in constructie, casa la gri necompartimentata in zona de vile Radului. Parter cu pod mansardabil, curent trifazic, gaze in poarta. Caramida porotermp, ferestre Q Fort triple. Accept si variante de schimb cu apartament, **51.000 €;** ☎0744.522.244/ 0736.390.110

221. **DOMNESTI,** S.U. 195 mp, curte 400 mp, 5 cam., 2012, la cheie, langa ansamblul Curtea Domneasca, vila p+1 si mezanin, living, dining, 3 dormitoare, 3 bai, birou, terasa acoperita, beci, finisaje de calitate, la cheie. Comision 0, **134.900 €;** ☎0752.562.270 robert@robertgagos.ro www.robertgagos.ro

222. **DOMNESTI,** S.U. 290 mp, curte 500 mp, 5 cam., 2009, la cheie, ocazie speciala, particular vand vila moderna (p+1+m), 5 camere, construita in anul 2009, mobilata, centrala termica pe gaze, put, garaj, beci, curte amenajata de 500 mp situata in cartier cu case noi, **155.000 €;** ☎0722.232.517 s_medira@yahoo.com

223. **DOMNESTI,** S.U. 120 mp, P+1, teren 225 mp, finisate la cheie; ☎0749.233.924

224. **DOMNESTI,** S.U. 170 mp, curte 500 mp, 4 cam., 2014, la cheie, vila p+1 la cheie, 2 bai, 3 dormitoare, living, bucatarie, 2 terase, amprenta 85 mp, gresie, faianta, parchet, geamuri termopan, centrala termica, teren 500m2. Accept schimb cu ap in Dr. Taberei, **84.000 €;** ☎0721.109.209/ 0722.330.955 geo820082@yahoo.com

225. **DOMNESTI,** S.U. 180 mp, curte 510 mp, 6 cam., dupa 2000, vila P+M, 220 mpsc, 510 mp teren, living, 6 camere, dresing, bucatarie, 2 bai, finisata la cheie, gaze, curent, centrala, zona de vile, acces asfalt, acces facil mijloace de transport, credit, urgent, **68.900 €;** ☎0726.663.288 vestrezidential@yahoo.ro www.vestrezidential.tk

226. **DOMNESTI,** S.U. 270 mp, curte 500 mp, 5 cam., 2009, la cheie, vila superba la cheie, zona linistita, ideala pentru familie cu 1 sau 2 copii, finisaje moderne de calitate superioara. Zona usor accesibila cu multiple facilitati: magazine, gradinita, mijloace de transport, **180.000 €;** ☎0742.184.783 madalina.costache@coldwell-banker.ro

227. **DOMNESTI,** 500 m de Prelungirea Ghencea, S.U. 185 mp, curte 300 mp, 4 cam., 2015, la cheie, casa individuala p+1, 3 dormitoare, 20, 14, 12 m, living 32 m, bucatarie 12 m, utilate si mobilate,marmura Kavalla, travertin Brazilia, piatra naturala, lux, RCS-RDS, Ratb, disc., **119.500 €;** ☎0734.519.008 rezidentialdomnesti@yahoo.com

228. **DOMNESTI,** 500 m de Prelungirea Ghencea, S.U. 185 mp, curte 300 mp, 4 cam., 2015, la rosu, casa individuala p+1, laterale, spate polisitren, structuratura, tabla lindab, alei, terase, fundatie, soclu gard turnat, put, camin, electric, gaz racordat, fosa montata, etc, disc., **58.500 €;** ☎0734.519.008 rezidentialdomnesti@yahoo.com

229. **DOMNESTI,** Catichea, str. Ghioceilor, S.U. 140 mp, curte 320 mp, 4 cam., 2015, la cheie, patruplex, 165 mp sc, P+1, 2 bai, drum asfaltat, gaz, curent, centrala, zona linistita, finisaje de calitate superioara, fotografii pe stadii de executie, la cheie, neg., comision 0, **58.000 €;** ☎0724.990.855 circiumaruclaudiu@gmail.com

230. **DOMNESTI,** central, Rezidential Spicului, S.U. 100 mp, curte 300 mp, 3 cam., 2015, la cheie, unifamiliala parter, acces privat, caramida integral, finisaje superioare, clasa energetica A, toate utilitatile, pod amenajabil 60 mp, vecini mutati, acte pregatite, **62.900 €;** ☎0724.955.610/ 0721.019.959

231. **DOMNESTI,** Clinceni, S.U. 120 mp, curte 230 mp, 4 cam., 2014, la cheie, vila tip duplex P+1+pod, caramida Porotherm, polistiren 10 cm, tabla Lindab, living + 3 dormitoare, bucatarie, 2 holuri, 2 bai, 2 balcoane, pod 70 mp, utilitati, centrala proprie, **49.000 €;** ☎0723.131.438

232. **DOMNESTI,** Clinceni, cart. Curtea Domneasca, S.U. 400 mp, curte 700 mp, 7 cam., 2012, la cheie, 470 m constructie parter, etaj, mansarda necomp. 5 dormitoare, 4 bai, 2 garaje, gaze, curent, canalizare, accept vatiante sau plata in rate, proprietar, **152.000 €;** ☎0723.530.331/ 0722.309.711 reluoteles-cu1@yahoo.com

233. **DOMNESTI,** Ilfov, S.U. 200 mp, curte 350 mp, 3 cam., 2015, la cheie, oferta limitata, vila superba, la cheie, toate utilitatile, canal, gaze, electricitate, transport in comun Ratb, spatioasa si luminoasa, structura beton si caramida, **59.950 €;** ☎0721.253.039 dantheodorescu@yahoo.com

234. **DOMNESTI,** in vestul Capitalei, S.U. 225 mp, curte 700 mp, 5 cam., 2012, la cheie, locuinta perfecta, p+1+pod, 3 dormitoare, 1 birou la parter, beci crama, teren 600 mp, casa se vinde mobilata dupa un proiect de design mobila Mobexpert, curte amenajata. Comision 0, **170.000 €;** ☎0752.562.270 robert@robertgagos.ro www.robertgagos.ro

235. **DOMNESTI,** strada Platinei, S.U. 150 mp, curte 587 mp, 4 cam., 2009, la cheie, vila 2009, P+M, 150 mp utili+14 mp terasa, living+3D, 2 bai, curte 587 mp, libera 480 mp, finisata, utilata, cadastru, intabulare, acceptam credit, **114.000 €;** ☎0722.712.770 camuescu.razvan@yahoo.com

236. **DOMNESTII DE SUS,** S.U. 92 mp, curte 420 mp, 3 cam., 2013, la cheie, deschidere 16 m, p+m, duplex, structura de beton cu caramida, izolata termic, toate imbunatatirile de calitate, centrala, bucatarie mobilata si utilata complet, terasa generoasa, acte la zi, agentie, **56.000 €;** ☎0768.580.861 andreea_iorga@yahoo.com

237. **DOROBANTI,** curte 50 mp, 6 cam., particular, d+p+1, 140 mp construiti, renovat complet, 3 bai, **270.000 €;** ☎0722.657.204

238. **DRAGOMIRESTI,** Sabareni, 10 km Bucuresti, S.U. 90 mp, curte 527 mp, 3 cam., 2015, la cheie, casa parter trei camere, baie, bucatarie, gaze, apa, curent racordate, gresie, faianta, parchet, obiecte sanitare, imediat locuibila, oportunitate, **55.000 €;** ☎0724.761.154

239. **DRUMUL GHINDARI,** S.U. 120 mp, vila S+P+1, teren 220 mp, zona de vile; ☎0749.233.924

240. **DRUMUL SARII** S.U. 207 mp, 1965, in constructie, caramida si plansee din beton, P+1+ Pod, 207 mp construiti, curte 45 mp, 4 camere, 2 bai, bucatarie, balcon, scara interioara, nivel de finisare mediu, **280.000 €;** ☎0763.199.610

241. **DUMITRANA,** Magurele, 9 cam., vila noua, vand sau schimb, particular, **50.000 €;** ☎0720.573.067

242. **DUMITRANA, Magurele, Ilfov, 2014, casa, apa, gaze, curent, singur curte, casa este la gri, pret: 20.000 €, 35.000 €, 45.000 €; ☎0720.573.067**

243. **EFORIE NORD,** 17 cam., vand pensiune 3 stele, dotate cu bai proprii. Are p+2e+m + restaurant utilat; ☎0749.141.926/ 0749.232.108

244. **EMINESCU** Mosilor, S.U. 60 mp, 2 cam., proprietar, casa curte, baie, hol, pivnita, gaze, neg., **45.000 €;** ☎0722.491.456

245. **FERDINAND** - Spatarul Nicolae Milescu, proprietar, zona deosebita, teren 303 mp, casa P+1, centrala, **249.000 €;** ☎0751.066.468/ 0748.122.686

246. **FERDINAND BULEVARDUL, str. Horei, casa singur curte, demisol inalt si parter inalt. Dormitoare - 3, holuri cu glasvant 2, bucatarie, baie, 2 wc servici, pivnita, atelier, garaj, f, g, p, t, casa renovata complet, teren total 120 mp, pret disc., 150.000 €; ☎0722.511.217/ 0762.628.915**

247. **FLOREASCA** - Kaufland, Iohanes Kepler vis a vis Parcul Circului, 2007, vila P+Et. = 130 mp, la parter living = 28, bucatarie 12, baie 8, dormitor 12, casa scarilor, la etaj: 3 dormitoare, baie, 2 balcoane, curte libera 26 mp, la strada, tot confortul, vecinatate vile noi, **160.000 €;** ☎0723.378.858

248. **FLOREASCA,** complex, S.U. 130 mp, curte 200 mp, 4 cam., 1924, la rosu, semistradal, demisol, parter, etaj, garaj, terasa, singur curte, deschidere dubla, proprietate continua, centrala termica, neamenajata, libera, exclusivitate Respect Imob, comision 1.5%, **209.000 €;** ☎0724.955.610/ 0721.019.959

249. **FOISORUL DE FOC, S.U. 272 mp, 4 cam., 1974, la cheie, casa, d= 8 m, amprenta 80 m, caramida, 2 bai, necesita renovari interioare sau schimb 2 camere cu diferenta, in sector 2, disc., 139.500 €; ☎0727.145.882**

250. **FUNDENI** XXL - intrarea Somnului, 3 camere, bucatarie, 160 mp - teren in proprietate, 10 m deschidere, intrare comuna, utilitati, plata cash, **25.500 €;** ☎0763.523.436/ 0732.698.434

251. **FUNDULEA, S.U. 280 mp, 2011, casa p+1, 4 bai, 3 dormitoare, living, garaj, beci, utilitati complete, neg.; ☎0765.617.253**

252. **GALATI,** S.U. 320 mp, curte 400 mp, 10 cam., 1940, la cheie, ocazie, imobil deosebit, d+p+1+m, cladire solida, impunatoare, supraf. construita 480 mp, spatii mari, zona centrala, cu potential, stradal, ideal pentru diverse activitati comerciale, rezidenta, acte, **149.000 €;** ☎0722.518.991/ 0752.119.214

253. **GANEASA,** S.U. 215 mp, 2009, p+1e, teren 615 mp, gaze, apa, curent 380; ☎0724.319.923

254. **GARBOVI** Ialomita 3 cam., baie, bucatarie, crama, camara, centrala, termopan, teren 3.250 livada; ☎0731.877.703

255. **GERMANIA** Chemnitz, S.U. 360 mp, curte 501 mp, 12 cam., 1955, la rosu, vila cu 3 ap./ 12 camere, s+p+2, caramida, t.f., teren 501 mp d- 25 m, oras mare 33.000 €/ zona Dresda, vila cu 4 p, 4 bai, central 55.000 €/Zwickau, P+1+M, vila 5 camere, 500 mp teren 22.000, **22.000 €;** ☎00491775115575 ilie67@yahoo.com

256. **GHENCEA,** 5 cam., 2015, vila S+P+1, 220 mp teren, curte, toate utilitatile; ☎0733.683.447

257. **GHENCEA,** Bd-ul Cooperativei, S.U. 175 mp, curte 540 mp, 5 cam., 2014, la cheie, p+1, stil mediteranean, living, 4 dormitoare, bucatarie, 3 bai, finisaje de calitate superioara, pozitie excelenta, acces usor, Ratb, alarma, deosebita, seriozitate, acum mobilata, acte ok, neg., **195.000 €;** ☎0724.990.855 circiumaruclaudiu@gmail.com

258. **GHENCEA,** str. Dantelei, S.U. 170 mp, curte 250 mp, 5 cam., 2015, la cheie, p+2, 4 dormitoare, 3 bai, 1 living mare, finisaje de foarte buna calitate, centrala gaz, bransata la utilitati, acces usor catre centru, urgent, ocazie, vila la pret de apartament, **74.900 €;** ☎0784.980.980/ 0736.980.240

259. **GIULESTI CALEA** Piata, S.U. 69 mp, curte 460 mp, 3 cam., singur curte, caramida, gaze, curent, apa, necesita renovare, **79.900 €;** ☎0722.123.041

260. **GIURGIULUI** cu Zetari, S.U. 180 mp, curte 200 mp, 5 cam., 2015, in constructie, vila noua duplex P+1+M, structura de beton, caramida poroterm, invelita cu tabla, utilitati, curte amenajata, termopane, polistiren exterior, strada civilizata, asfalt, zona curata, neg., **75.000 €;** ☎0761.868.206 militariwest@yahoo.com

261. **GIURGIULUI** str.Nufarul Galben, S.U. 90 mp, 2000, la cheie, apartamente, g, f, p, t, um, centrala, toate utilitatile, st=160mp. **52.000 €;** ☎0731.136.698/ 0768.322.642

262. **GIURGIULUI** Sura Mare, S.U. 80 mp, 1967, la cheie, particular 3 camere caramida, toate utilitatile, st=150 mp, d=10 m, **72.000 €;** ☎0761.153.605

263. **GIURGIULUI** Toporasi intersectie cu Pleisor, 3 cam., baie, bucatarie, toate utilitatile, 85 mp, acte beton, ocazie, **34.000 €;** ☎0763.523.436/ 0732.698.434

264. **GLINA** Ilfov, Str. Revolutiei, S.U. 250 mp, curte 300 mp, 3 cam., 2010, la rosu, vand casa, 25.000 € / 15.000 €; ☎0743.472.239

265. **HABENI,** jud. Dambovita, S.U. 86 mp, curte 5956 mp, 3 cam., 1986, la cheie, teren 5.956 mp, casa 86 mp 3 camere, hol, baie. Anexa 53 mp bucatarie, hol, camera. Garaj. Apa curenta posibilitate gaze. Solar 60 mp. Negociabil, **132.490 L;** ☎0726.509.532/ 0723.928.831 eugen.gaicu@gm

Imobiliare vânzări CASE, VILE

378. **POPESTI LEORDENI** Leordeni, S.U. 55 mp, curte 175 mp, 3 cam., 2015, la cheie, curte libera 105 mp, deschidere 12 m, toate utilitatile trase. Se preda la cheie. Posibilitate plata in rate, **47.000 €;** ☎0771.797.455

379. **POPESTI LEORDENI,** S.U. 118 mp, curte 110 mp, 3 cam., 2015, la cheie, vila individuală, arhitectura moderna, bransament la utilitati - zona aerisita de case, finisajele la alegere - curte amenajata, terasa, **100.000 €;** ☎0729.410.726

380. **POPESTI LEORDENI,** S.U. 128 mp, curte 120 mp, 3 cam., 2015, la cheie, vila la 3 minute de centru, vila individuala in zona de case, constructie caramida pe cadre de beton, bransament la utilitati- finisaje la alegere, **105.000 €;** ☎0729.410.726

381. **POPESTI LEORDENI,** Centru, S.U. 98 mp, curte 30 mp, 4 cam., 2015, in constructie, vila noua, P+1E+M, living+ 3 dormitoare, optim compartimentata, se vinde la cheie, zona noua, infrastructura completa, toate utilitatile, **75.000 €;** ☎0765.096.632/ 0764.180.052

382. **POPESTI LEORDENI,** Centru, S.U. 98 mp, curte 30 mp, 4 cam., 2015, in constructie, vila noua, P+1E+M, living+ 3 dormitoare, optim compartimentata, se vinde la cheie, zona noua, infrastructura completa, toate utilitatile, **75.000 €;** ☎0765.096.632/ 0764.180.052

383. **POPESTI LEORDENI,** Int. Viilor 21, S.U. 110 mp, curte 46 mp, 4 cam., 2015, in constructie, vila P+1E+Pod locuibil, living, 3 dorm, 2 gr. sanitare, se vinde la cheie, finisaje de calitate, bransata la toate utilitatile, accept credit **68.500 €;** ☎0786.209.102

384. **POPESTI LEORDENI,** Soseaua Oltenitei, S.U. 110 mp, curte 20 mp, 4 cam., 2015, in constructie, P+1E+pod locuibil, P: living, bucatarie, grup sanitar, hol. E: 2 dormitoare, hol, baie, balcon, pod locuibil 25 mp, se vinde la cheie **72.500 €;** ☎0765.096.632/ 0764.180.052

385. **POPESTI LEORDENI,** Str. Astrelor, Ansamblul Meteor, S.U. 170 mp, curte 40 mp, 4 cam., 2015, in constructie, complex vile, curte proprie, loc parcare, terasa circulabila, pivnita, living, 3 dormitoare, bucatarie, 2 bai, balcon, toate utilitatile bransate, drum asfaltat, acces metrou, **88.000 €;** ☎0745.410.365 miugamainvest@gmail.com www.gamainvest.ro

386. **POPESTI LEORDENI,** Str. Scolii, S.U. 105 mp, curte 60 mp, 3 cam., 2015, in constructie, comision 0% vila p+1+m, 2 dressing, 2 gr. sanitare, terasa + 60 mp curte proprie. Se vinde la cheie, finisaje in functie de preferintele clientului, **76.900 €;** ☎0786.047.585/ 0768.491.476 mihai.marcu@royalrealestate.ro www.royalrealestate.ro

387. **POPESTI,** S.U. 116 mp, curte 125 mp, 4 cam., 2015, la cheie, vila deosebita, moderna, situata intr-o zona rezidentiala. Se preda la cheie cu toate utilitatile bransate, agentiile sa se abtina, merita vazuta, **71.000 €;** ☎0729.410.726

388. **POPESTI,** S.U. 125 mp, curte 120 mp, 4 cam., 2015, la cheie, vila moderna in Popesti Leordeni zona de case, constructie din caramida pe cadre de beton, acces la farmacii, gradinite scoli, parcuri - curte 120 mp, **90.000 €;** ☎0761.833.311

389. **POPESTI,** intrare, Oltenitei, S.U. 120 mp, curte 200 mp, 4 cam., 2014, la cheie, vila noua tip duplex, spatioasa, p+1e+m, living+3 dormitoare, foarte bine compartimentata, predata la cheie, finisaje lux, toate utilitatile, comision 0%, **92.000 €;** ☎0722.221.688/ 0722.519.815

390. **POPESTI,** intrare, sfinti, S.U. 270 mp, curte 330 mp, 7 cam., 2014, la cheie, vila p+1e+m, 4 grupuri sanitare, finisaje deosebite, acces asfalt, posibilitate extindere pana la 900 mp, toate utilitatile, comision 0%, **185.000 €;** ☎0722.221.688/ 0722.519.815

391. **POPESTI,** intrare, Sos. Oltenitei, S.U. 107 mp, curte 25 mp, 4 cam., 2015, in constructie, vila noua tip insiruita, p+1e+pod locuibil, living+2 dorm., se vinde la cheie, zona noua, infrastructura completa, toate utilitatile, parcare, comision 0%, **66.000 €;** ☎0722.519.815/ 0722.221.688

392. **POPESTI,** Soseaua Oltenitei, S.U. 81 mp, curte 112 mp, 3 cam., 2015, la cheie, vila P+1E+Pod mansardabil, living+ 2 dorm.,2 gr. sanitare, structura de cadre de beton armat, finisaje de calitate superioara, zona noua, **130.000 €;** ☎0765.096.632/ 0764.180.052

393. **POPESTI.** S.U. 115 mp, curte 40 mp, 3 cam., 2015, la cheie, P+1+M, living, 2 dormitoare, 2 bai, bucatarie, mansarda spatioasa, curte 40 mp, bransata la utilitati, direct dezvoltator, com. 0%, se accepta credit; **68.500 €;** ☎0729.885.837 valentina01ivan@yahoo.com

394. **PRAHOVA,** langa padure, la cheie, ocazie, supercasa de locuit (vacanta), toate dotarile, pretul convenabil, viziteaza site-ul; ☎0724.069.030/ 0765.072.965 www.directproprietar.ro

395. **PRELUNGHIREA GHENCEA,** S.U. 235 mp, curte 500 mp, 7 cam., 2015, la cheie, vila 7 cam., 4 dormitoare, 4 bai, birou, dresing, living 45 mp, hol, bucatarie mobilata, ct, camara, beci, 3 terase, 3 intrari, veka tripan, incalzire pardoseala+panouri solare, mocheta, ideala fam mare, str. Margelelor, **160.000 €;** ☎0722.525.707/ 0766.298.515 nickbratulescu@yahoo.com

396. **PRELUNGIREA GHENCEA 81,** S.U. 200 mp, curte 434 mp, 4 cam., 2014, la cheie, vila 4 dormitoare. P+1E+POD, toate utilitatile, centrala termica, geamuri termopan, izolatie termica polistiren 10 cm eps 80, strucura beton + caramida Porotherm, 2 locuri de parcare in curte, **115 €;** ☎0744.475.491 andreea@casadomnesti.ro

397. **PRELUNGIREA GHENCEA,** S.U. 120 mp, 5 cam., P+1, teren 220 mp, tva 5%+ **92.000 €;** ☎0733.683.448

398. **PRELUNGIREA GHENCEA,** S.U. 160 mp, 4 cam., 2004, la cheie, vila in duplex, mansarda 80 mp, 457 mp teren, 2 bai, are gaze, lumina, apa, RATB, curte amenajata, se acc. credit, **85.000 €;** ☎0760.654.548/ 021.440.22.49 conceptimobiliare@yahoo.com www.conceptimobiliare.ro

399. **PRELUNGIREA GHENCEA,** S.U. 130 mp, 2015, la cheie, vila individuala, suprafata construita 144 mp, teren 300 mp, gresie, faianta, parchet, ferestre termopan, centrala termica, calorifere, **82.000 €;** ☎0760.654.541/ 021.440.22.49 conceptimobiliare@yahoo.com www.conceptimobiliare.ro

400. **PRELUNGIREA GHENCEA,** S.U. 378 mp, curte 500 mp, 5 cam., 2014, la cheie, vila se vinde la cheie, finisaje superioare, mansarda locuibila, 3 bai, dining room, living room, +3 dormitoare, este situata in Prelungirea Ghencea. Acte la zi 500 mp curte, amiprente 155mp, **168.000 €;** ☎0754.058.182 dragosniculescu@yahoo.com

401. **PRELUNGIREA GHENCEA,** Cartierul Latin, S.U. 130 mp, curte 350 mp, 4 cam., 2013, la cheie, oportunitate, Ratb 122-222, asfalt, unifamiliala, porotherm, termoizolatie, intre vile, living, 3 dormitoare, 2 bai, toate utilitatile, terasa, curte amenajata, primul proprietar, **119.900 €;** ☎0724.955.610/ 0721.019.959

402. **PRELUNGIREA GHENCEA,** Ghindari, S.U. 120 mp, 5 cam., 2015, S+P+1, vila, finisata, teren 220; ☎0733.683.446

403. **PRELUNGIREA GHENCEA,** Maracineni, S.U. 120 mp, curte 250 mp, 4 cam., 2015, la cheie, duplex la cheie, P+1, totul individual, cocheta, 152 mp construiti, finisaje de calitate superioara, gazon, curte pavata, gard, drum betonat, acces usor, acte ok, se accepta credit, centrala, seriozitate, **95.900 €;** ☎0721.662.943 f.bunescu@yahoo.com

404. **PRELUNGIREA GHENCEA,** Toamnei, Iernii, S.U. 119 mp, curte 217 mp, 4 cam., 2015, la rosu, p+m, 150 mp construiti, 119 mp util, se vinde in stadiu in care este, utilitatile sunt in fata casei, zona de viitor, acces usor, acte in regula, seriozitate, neg., **42.000 €;** ☎0721.662.943 f.bunescu@yahoo.com

405. **PUCHENI** S.U. 00 mp, 1980, demolabila, vand casa curte, utilitati la poarta, casa demolabila,135 mp, **15.000 €;** ☎0767.161.604

406. **RACARI** via Tartasesti, 20 minute Bucuresti 2008, p+m, la cheie, teren 700 mp, gradina, alarma, **45.000 €;** ☎0736.834.114/ 0724.788.191

407. **RAHOVA PIATA,** proprietar, vila p+1, sau schimb, variante, pret **80.000 €;** ☎0720.185.301

408. **RAHOVA,** Cora, sos. Alexandriei, S.U. 105 mp, curte 300 mp, 5 cam., 1950, demolabila, teren +casa batraneasca, toate faciltatile gaze, curent, apa, canalizaere in curte, strada asfaltata si civilizata, **35.000 €;** ☎0767.620.970/ 0722.827.227 laura_silvia_gugu@yahoo.com

409. **RAHOVA,** Margeanului, s+p+1, la parter garaj 32 mp, etaj camera 20 mp, terasa 12 mp, subsol 12 mp, proprietar, neg., **27.000 €;** ☎0722.704.556

410. **RAHOVA,** Margeanului, S.U. 220 mp, 5 cam., 2008, la cheie, vila, parter+1, 2 bai, o bucatarie, terasa 22 mp, gresie, faianta, parchet, termopan, pretabila pentru locuit cat si pentru firma, finisaje moderne. Pret neg. Merita vazuta, **95.000 €;** ☎0753.153.741

411. **RAHOVA,** pe strada Ungheni, S.U. 260 mp, curte 100 mp, 5 cam., 2011, la cheie, vila p+1e+m constructie noua, gresie, faianta, parchet, centrala, 3 grupuri sanitare, nemobilata, disponibila imediat, **149.000 €;** ☎0742.090.990 superbkids@gmail.com

412. **RAHOVA,** Salaj, S.U. 70 mp, curte 150 mp, 3 cam., 1950, la cheie, casa, bucatarie, teren, baie, hol, caramida, intretinuta, zona linistita, de case, spatii de depozitare, curte, porti, merita vizitata, **39.000 €;** ☎0721.115.770 diana.dragomir@eticimob.ro www.eticimob.ro

413. **REGIE,** vand casa curte, 2 corpuri de casa, **70.000 €;** ☎0773.309.612

414. **ROMA,** Dorobanti, S.U. 418 mp, curte 535 mp, 15 cam., 1926, la cheie, cladire S+P+1E+M, zona excelenta, locuinta sau oportunitate de afaceri, 8 bai, 2 balcoane, terasa. Camere si apartamente separate pe fiecare etaj, **1.000.000 €;** ☎0721.115.770 diana.dragomir@eticimob.ro www.eticimob.ro

415. **ROSETTI PIATA** S.U. 80 mp, curte 200 mp, 2 cam., 1940, la cheie, renovata, mobilata si amenajata integral **115.000 €;** ☎0786.054.848 silviu.vatui@nordexpertimobiliare.ro

416. **ROSU** - Chiajna, S.U. 200 mp, curte 180 mp, 5 cam., 2007, P+E+M, dressing, garaj 17 mp, curte si gradina, cu toate utilitatile, neg., particular, **180.000 €;** ☎0752.446.757

417. **SABARENI,** 10 km Bucuresti, 4 cam., casa P+1+pod, finisata, **59.000 €;** ☎0733.683.445

418. **SABARENI,** aproape padure, S.U. 135 mp, 5 cam., vila finisata, teren 500 mp, **69.000 €;** ☎0733.683.445

419. **SALAJ,** S.U. 152 mp, curte 290 mp, 5 cam., 2002, la cheie, constructie bca, st. 290 mp, sc.131 mp, p+1+p, 2 gr. sanitare, pivnita, toate utilitatile, curte amenajata, strada asfaltata, toate imbunatatirile, acte, se accepta si schimb cu 1/2 ap. 2 cam. sector 5, agentie, **130.000 €;** ☎0768.580.861 andreea_iorga@yahoo.com

420. **SECTOR 4** -metrou Aparatorii Patriei, S.U. 118 mp, curte 110 mp, 4 cam., 2015, la cheie, vila individuala bransata la utilitati, zona de case, proiect P+1+M. Finisaje la alegere, **115.000 €;** ☎0761.833.311

421. **SECTOR 4** Aparatorii Patriei, S.U. 120 mp, curte 50 mp, 4 cam., 2015, la cheie, vila cu un design deosebit, 6 minute de metrou, finisaje de cea mai buna calitate, bransament la utilitati. Se vinde la cheie, **130.000 €;** ☎0761.833.311

422. **SECTOR 4,** S.U. 120 mp, curte 50 mp, 4 cam., 2015, la cheie, vila Aparatorii Patriei, arhitectura deosebita, finisaje de foarte buna calitate, contorizare individuala - 6 minute mers pe jos pana la metrou, **130.000 €;** ☎0729.410.726

423. **SECTOR 4,** apropiere metrou Aparatorii Patriei, S.U. 100 mp, curte 85 mp, 2014, la cheie, vila noua, P+1E, arhitectura deosebita, excelent compartimentata, finisaje lux, toate utilitatile, accept credit bancar **87.500 €;** ☎0722.519.815/ 0722.221.688

424. **SECTOR 4,** apropiere metrou Aparatorii Patriei, S.U. 100 mp, curte 85 mp, 2014, la cheie, vila noua, P+1E, arhitectura deosebita, excelent compartimentata, finisaje lux, toate utilitatile, accept credit bancar, **87.500 €;** ☎0722.519.815/ 0722.221.688

425. **SECTOR 5** Salaj, S.U. 60 mp, curte 120 mp, 2 cam., casa singur curte, dependinte, toate utilitatile, cartier frumos, linistit, disc., **65.000 €;** ☎0744.x210.556/ 0722.656.830

426. **SECTOR 5,** S.U. 100 mp, curte 1000 mp, 4 cam., 2007, la cheie, vand vila p+1, la cheie, cu apa, gaze, canalizare, centrala lemne. Mai multe detalii, prin tel., **110.000 €;** ☎0727.280.803

427. **SILISTEA SNAGOV,** S.U. 100 mp, curte 1100 mp, 3 cam., 1990, la cheie, proprietar, casa de caramida, placata polistiren, 3 cam., baie, bucatarie, gaze, apa, telefon, internet, 10 min. Man. Snagov, strada asfaltata, intabulare, curte pomi fructiferi, **49.500 €;** ☎0722.264.586 adymagazin@gmail.com

428. **SINAIA S.U. 120 mp, 2000, la cheie, vand constructie solida, structura beton; ☎0726.677.749**

429. **SINAIA,** 20 km, S.U. 0 mp, 1990, la cheie, casa vacanta, peisaj zona superb, avans + rate; ☎0722.442.629

430. **SINAIA,** zona Oplar, jud. Prahova, S.U. 400 mp, 10 cam., 1996, la cheie, vand vila, teren 2.300 mp; ☎0744.605.031

431. **SNAGOV** liziera padurii, S.U. 300 mp, curte 1000 mp, 7 cam., 2014, la cheie, vila P+1+M, zona linistita, plina de verdeata, in vecinatatea lacului, **80.000 €;** ☎0752.562.270 robert@robertgagos.ro www.robertgagos.ro

432. **STEFAN CEL MARE** Parc Circului-Barbu Vacarescu, S.U. 80 mp, curte 200 mp, 2 cam., 1941, la cheie, f. spatios, etaj 2 in vila din caramida, consolid si izolata-2 cam+posibil amenajare 2 cam pod locuibil, 1 balc, 1 boxa, neg. **90.000 €;** ☎0766.479.134 mariana.tudorsimobiliare@gmail.com

433. **STEFANESTII DE JOS,** Ilfov, S.U. 900 mp, 4 cam., 1900, demolabila, casa demolabila, bucatarie, st cu teren 900 mp, deschidere 18.5-45 m, utilitati, apa, gaze, canalizare; ☎0726.226.174

434. **STEFANESTII DE JOS,** jud. Ilfov, S.U. 56 mp, curte 300 mp, 3 cam., 2015, la rosu, casa, **17.500 €;** ☎0744.142.753

435. **SUNRISE,** Ghencea, S.U. 380 mp, curte 760 mp, 9 cam., 2003, la rosu, imobil in cadrul complexului. Este la gri si are p+1 si o suprafata desfasurata de 380 mp. Imobilul este in curs de autorizare pentru transformarea in 6 apartamente, **124.500 €;** ☎0723.547.544 accesoriipentrubotez@yahoo.com

436. **TARGOVISTE** central, S.U. 660 mp, curte 1000 mp, 2006, in constructie, casa D+P+1E. Amprenta 220 mp. Este in stadiul de finisari. Instalatii apa, canal, electrica, gaze finalizate. Se preteaza clinica medicala, azil, gradinita sau alte activitati sociale, **290.000 €;** ☎0724.693.383

437. **TARTASESTI** Baldana 24 km DN 71 spre Targoviste, S.U. 50 mp, curte 250 mp, 3 cam., 2014, la cheie, particular, living 2 dormitoare, baie, bucatarie mobilata si utilata, structura lemn, foarte bine lucrata si izolata, curte amenajata, **25.000 €;** ☎0723.191.471

438. **TARTASESTI,** Gulia, S.U. 220 mp, curte 540 mp, 2010, la cheie, 3 dormitoare, 3 bai, caramida+ Lindab, 2 puturi, centrala, fosa eco, curent, internet, catv, terase, gard, pomi, gradina, magazie. Padure aproape. Posibilitate extindere teren. Particular, neg., **120.000 €;** ☎0724.561.548

439. **TEI** Palatul Ghica, S.U. 46 mp, curte 10 mp, 2 cam., 1974, la cheie, casa izolata, 2 camere, dec.a, toate utilitatile, centrala, g. f. t, pod amenajat, curticica pavata, libera, supraveghere video, **30.999 €;** ☎0721.092.835 tudorsimobiliare@yahoo.com

440. **TEI,** Emerald, S.U. 130 mp, curte 50 mp, 4 cam., dupa 2000, particular, vila, 1 living, 1 bucatarie, 4 bai, 3 dormitoare, 1 uscatorie, terasa 30 mp, curte 30 mp, porti electrice, curtea amenajata, scari granit, terasa geam securizat, incalzire pardoseala, **170000 €;** ☎0722.424.142 tabacarueugen@yahoo.com

441. **TEIUS,** S.U. 60 mp, curte 150 mp, 3 cam., 2000, la cheie, casa parter +pod mansardabil constructie bca invelita cu lindab dec.a baie bucatarie apa canal trase libera intabulata. Zona Soseaua Magurele, Unitatea Militara, **40.500 €;** ☎0724.549.202/ 0769.276.118

442. **TEIUS, Rahova, 5 cam., vanzare casa caramida, zona linistita, teren 334 mp (175 mp construiti), colt doua strazi, deschideri generoase, impecabila, doua posibilitati de acces, baie, bucatarie mare, garaj, pivnita, gresie, faianta, obiecte sanitare, centrala termica proprie, apa, canalizare, cadastru si intabulare; ☎0741.391.614**

443. **TELEORMAN,** S.U. 100 mp, curte 6000 mp, 6 cam., 1990, la cheie, particular, casa caramida, rezistenta la cutremur, mobilata, stradal, pomi, vie, anexe, firma, stradala, conditii bloc, negociabil, eventual rate; ☎0733.253.259

444. **THEODOR PALLADY BULEVARDUL** Catelu S.U. 220 mp, curte 500 mp, 6 cam., 2004, la cheie, vila p+1, caramida, toate imb., facilitati, mob. sau nemob., proprietar; ☎0765.780.869

445. **THEODOR PALLADY,** Opel, 7 cam., p+1e+m+pod, garaj cu subsol, 307 mp, teren 300 mp, 5 bai, 5 balcoane, 5 Velux, 8 ac, receptionata 2013, discutabil, **239.000 €;** ☎0744.862.646

446. **TIMPURI NOI,** S.U. 250 mp, curte 100 mp, 3 cam., 2012, la cheie, 4 apartamente / 3 camere / 80 mp, p+3, demisol 70 mp, toate ap inchiriate, profit din prima zi, **349.000 €;** ☎0735.997.997/ 0735.577.577 george.cioae@anteea-estate.ro

447. **TINERETULUI** Parcul S.U. 320 mp, curte 50 mp, 5 cam., 2006, la cheie, living, dinning, bucatarie, 4 dormitoare, curte, terasa, vila este mobilata, finisaje moderne, termoizolata, A/C, centrala termica, acces direct parc **390.000 €;** ☎0743.174.433

448. **TINERETULUI,** S.U. 140 mp, 6 cam., 1935, la cheie, demisol, parter si mansarda, constructie din caramida, teren 430 mp, amprenta 180 mp, cu toate utilitatile functionale, 5 minute de Unirii, zona civilizata, libera, **262.000 €;** ☎0722.638.934 gigiciufu@yahoo.com

449. **TINERETULUI,** metrou, curte 400 mp, 6 cam., 1948, vila d+p+1+m, 75 mp nivel, planseu beton, finalizata, singur curte intimitate, disc., **340.000 €;** ☎0722.321.021

450. **TINERETULUI,** Parc Carol, S.U. 62 mp, curte 60 mp, 2 cam., 1938, la cheie, casa 2 camere, D+P, o locatie exclusivista (langa parcul Carol) centrala termica proprie,c urte betonata proprie, in apropiere de metrou, renovata 2014 cu o investitie consistenta, pret negociabil, **127.500 €;** ☎0722.702.564 ioan.rusupfa@gmail.com

451. **TITAN,** cartier ANL, S.U. 180 mp, curte 200 mp, 5 cam., 2007, la cheie, vila p+1+pod (amenajat loc de joaca pentru copii), 300 mp teren, 200 mp construiti, 4 dormitoare, birou, living, terasa acoperita, barbeque, finisaje de lux, mobilat si utilat, **280.000 €;** ☎0747.140.370/ 0727.320.915

452. **TITAN,** Pallady, S.U. 98 mp, curte 23 mp, 3 cam., 2015, la rosu, vila P+1+Pod cu 3 camere + pod (mic birou, loc de joaca sau spatiu depozitare), curte privata, loc de parcare, acces privat, finisaje la alegere, **80.000 €;** ☎0747.010.333 info@idealresidence.ro www.idealresidence.ro

453. **TITULESCU** Banu Manta S.U. 116 mp, curte 240 mp, 4 cam., 1945, la cheie, proprietate valoroasa prin imbunatatire si extindere, zona ultracentrala cu case interbelice si vile noi. Locuinta solida ce poate fi pusa in valoare,curte cu verdeata, terasa patio cu arcade. Comision 0%, **150.000 €;** ☎0758.333.888 marius.padurariu@realpro.ro www.mariuspadurariu.ro

454. **TITULESCU** Piata Victoriei, S.U. 141 mp, curte 50 mp, 3 cam., 1939, demolabila, bucatarie, grup sanitar, imobilul necesita renovari, incalzire cu sobe/ gaze, apa, lumina, canalizare, exclusivitate, zona foarte buna, curte individuala, **95.000 €;** ☎0723.118.758/ 021.430.37.40 stentorintermed@yahoo.com

455. **TOAMNEI** nr. 115, sector 2, 2 cam., casa; ☎0733.374.148/ 0769.644.376

456. **TRACTORULUI,** Aleea Buzau, S.U. 140 mp, curte 300 mp, 4 cam., 2007, la cheie, P+1, finisaje lux, 3 dormitoare, 2 grupuri sanitare, curte amenajata, living room, bucatarie open space, zona linistita, toate actele in regula, pret de criza, proprietatea merita, **77.000 €;** ☎0753.075.109

457. **TRAFIC GREU,** S.U. 200 mp, 2 cam., 2000, la cheie, casa curte, baie, bucatarie, apa, canal, gaze la poarta, 200 mp teren, discutabil, **40.000 €;** ☎0769.586.553/ 0760.772.584

458. **TRAIAN,** Labirint, S.U. 100 mp, 6 cam., 1933, la cheie, vila zona protejata Dispusa pe 3 nivele d+m+m si 3 magazii. Renovat 2013. Curte comuna cu loc de parcare. Ideal pentru etnii-romi, chinezi, arabi, familii numeroase, **110.000 €;** ☎0764.720.234 madycris@gmail.com

459. **TUNARI** S.U. 140 mp, curte 300 mp, 5 cam., 2015, la cheie, vila se preda cu toate utilitatile conectate. Aveti posibilitatea sa alegeti finisajele interioare si obiectele sanitare, **95.000 €;** ☎0730.448.866 walmanhouse@gmail.com walman.ro

460. **TUNARI,** S.U. 120 mp, curte 200 mp, 4 cam., 2015, la cheie, case noi, 120 mp - 3 dormitoare, living, 2 bai, bucatarie, **85.000 €;** ☎0743.131.832 lucian@smartc.ro

461. **TUNARI,** S.U. 110 mp, curte 170 mp, 4 cam., 2015, la cheie, vila cu 4 camere aflata in localitatea Tunari langa statia de 445. Vila se preda la cheie cu toate utilitatile conectate si complet finisata, **73.000 €;** ☎0730.448.866 walmanhouse@gmail.com walman.ro

462. **TUNARI,** S.U. 120 mp, curte 290 mp, 4 cam., 2015, la cheie, vila individuala, se preda la cheie cu toate utilitatile conectate. Aveti posibilitatea sa va alegeti finisajele interioare, **85.000 €;** ☎0730.448.866 walmanhouse@gmail.com walman.ro

463. **TURDA,** Ion Mihalache, S.U. 70 mp, 3 cam., 1972, la cheie, st. 216mp, renovata, luminoasa, 2 bai, garaj, gradina. http://www.westmount-imobiliare.ro/vanzare-casa-3-camere-turda-125-000-eur--63344 **125.000 €;** ☎0737.211.507 rodian.dinu@westmount.ro westmount-imobiliare.ro

464. **ULIESTI** Dambovita, S.U. 100 mp, curte 500 mp, 3 cam., 2000, necesita finisaje la interior, drum asfaltat, sunt 3 camere cu trei bai, cu calorifere, izolata interior exterior, **25.000 €;** ☎0745.870.691 mishacristescu@yahoo.com

465. **UNIRI** -Casa de Pensii, curte 230 mp, 4 cam., 1937, casa singur curte, constr. gata, caramida, tabla, urbanism, disc., **169.000 €;** ☎0722.321.021

Imobiliare vânzări SPAŢII COMERCIALE, INDUSTRIALE

466. **UNIRII** -Principatele Unite, S.U. 150 mp, curte 20 mp, 4 cam., 1940, la cheie, apartament in vila, 75 mp pe nivel: Demisol (3 camere)+ Parter (4 camere), terasa (20 mp), intrari separate, izolat termic, P, U.M, centrala proprie **115.000 €;** ☎0722.755.377 arca.imob@yahoo.com

467. **URZICENI, comuna Manaisa, str. Ficusului nr. 31, 4 cam., casa caramida, camere dec.e, mobilata, baie, boiler, holuri + anexa: 2 camere bucatarie, beci, fosa septica, gazele la poarta, teren 1.460 mp, disc., 41.000 €; ☎0721.204.843/ 0740.409.485**

468. **VALEA ARGOVEI,** langa balta , jud. Calarasi, S.U. 120 mp, 1983, la cheie, teren + casa 6 camere, 3.000 mp, d= 60 mp, apa, curent, pret discutabil; ☎0762.286.694

469. **VALEA DOFTANEI** Prahova, S.U. 100 mp, curte 1000 mp, 2003, la cheie, casa de vacanta, centrala, 2 dormitoare, hol, living, bucatarie, 2 bai, terasa, beci, magazie. ☎0722.225.070

470. **VALEA DOFTANEI,** curte 400 mp, p+1, caramida, 150 mp construiti, superb, foisor, semineu, schimb casa/ apartament Bucuresti; ☎0722.657.204

471. **VALENII DE MUNTE ORASUL,** jud. Prahova, 5 cam., vand casa, baie, anexe, teren 1,200 mp; ☎0728.473.164/ 0769.818.996

472. **VALENII DE MUNTE,** S.U. 212 mp, curte 3000 mp, 8 cam., 1930, la cheie, casa boiereasca pe fundatie din piatra de rau 2 garaje, teren 3.200mp, d=20m, apa curenta+fantana cu roata merita, sunati informatii utile, negociabil, **99.000 €;** ☎0728.330.208 mariniacob@tentantimobiliare.ro www.tentantimobiliare.ro

473. **VICTORIEI,** Banu Manta, S.U. 70 mp, curte 20 mp, caramida, singur curte, 50 mp amprenta casei, neg., **60.000 €;** ☎0784.801.362/ 021.667.12.70

474. **VILA** S.U. 123 mp, curte 220 mp, 5 cam., 2015, la cheie, in regim duplex dispusa pe parter si etaj, vila este compusa din: living room, dinning room, bucatarie, baie, terasa acoperita, la parter, 3 dormitoare, baie si 2 balcoane, la etaj, **75.000 €;** ☎0727.538.721

475. **VILA** S.U. 130 mp, curte 254 mp, 4 cam., 2015, la cheie, tip duplex. La alb. Constructie noua beton si caramida, curte individuala. Loc parcare 3 masini, curte amenajata. Centrala proprie, fosa septica, 2 etaje foarte luminoaza. Ofera o oaza de liniste, **104.000 €;** ☎0743.046.677 office.holidayhomes@gmail.com

476. **VILA,** S.U. 91 mp, curte 73 mp, 4 cam., 2015, la cheie, P+1E sector 4. Direct dezvoltator vand vila P+1E, cu o arhitectura deosebita, situata in zona de sud a capitalei, la o distanta mica de Grand Arena Shopping Mall, suprafata utila 91 mp + curte 73, semifinisata, **79.000 €;** ☎0721.686.970 oanamonyka@yahoo.com

477. **VIRTUTII,** Lacul Morii, str. Beja, vezi harta, S.U. 325 mp, curte 306 mp, 5 cam., 2008, la rosu, vila la rosu d+p+1, suprafata construita 390 mp, 130 mp amprenta, cadre de beton, caramida si BCA, acoperis tabla Lindab, garaj la subsol, curent trifazic, **130.000 €;** ☎0770.761.503

478. **VOLUNTARI** S.U. 150 mp, curte 180 mp, 5 cam., 2006, la cheie, proprietar vand vila p+2 etaje, 4 dormitoare, 3 bai, living, acces piscina, 40 m gradina, 180 mp suprafata totala, 2 locuri parcare. vedere excelenta in complex rezidential Domus Stil, renovata complet, **160.000 €;** ☎0723.937.447/ 0745.778.820 rosu.ruxandra@gmail.com

479. **VOLUNTARI,** cladire s+p+1, curte, garaj + casa paianta 420 mp, subsol depozit, parter spatii comerciale inchiriate, etaj spatiu locuit 4 camere, 2 bai, living, **500.000 €;** ☎0724.462.268

480. **VOLUNTARI,** proprietar vila p+1+pod inalt, living, 3 dormitoare, 3 bai, bucatarie, hol, balcoane terasa 180 spatiu construit 90 + 90 teren 240 mp finisata 95% toate facilitatile, zona centrala, neg., **129.000 €;** ☎0768.398.521

481. **ZETARI,** intr. Sinei, S.U. 250 mp, 3 cam., 2004, la cheie, casa, hol mare, baie, bucatarie, garaj, toate facilitatile, teren 250 mp, **40.000 €;** ☎0769.586.553/ 0760.772.584

482. **ZIDURI,** Buzau, S.U. 135 mp, curte 2450 mp, 6 cam., 1930, la cheie, casa boiereasca, din caramida, pereti grosi de 60- 70 cm, construita de un italian, sosea asfaltata, deschidere= 24ml, **65.000 €;** ☎0728.330.208 mariniacob@tentantimobiliare.ro www.tentantimobiliare.ro

27 Spaţii comerciale, industriale IMOBILIARE VÂNZĂRI

1. **1 MAI** -Turda, S.U. 240 mp, D+P+1+pod mansardabil, 2001, 240 mp, 12 camere, 5 bai, la cheie, inchiriat 1.100 €/luna, 3 ani contract ANAF, id: 900321 **127.000 €;** ☎0758.323.323/ 021.539.49.19/ 0773.378.660 office@imobservicecenter.ro www.imobservicecenter.ro

2. **ANDRONACHE,** Colentina, S.U. 75 mp, spatiu comercial, spatÃ›iu comercial, stradal 200 m intersectia cu Colentina, 75m+ pivnita 45 m. ApaÃ|, curent, canalizare, gaze in usa magazinului. Constructia suporta faÃ›raÃ| probleme mansardare. Pret negociabil, acte la zi, **37.000 €;** ☎0771.139.259 deintraumimob@yahoo.com

3. **BANEASA,** Antena 1, Pasaj, S.U. 151 mp, spatiu comercial, vitrina 16 m, stradal, parter bloc de p/4, 1984, amenajat, centrala proprie, inaltime 3,20 m, inchiriat pana in 2018, neg., **400.000 €;** ☎0728.820.095/ 021.210.76.00 sweethome_imob@yahoo.com

4. **BAZILESCU** Bucurestii Noi, strada Pietei, langa Bazilescu, S.U. 600 mp, spatiu comercial, cladire, imobil, 600 mp, 200 p + 200 et. 1+ 200 et 2, ideal pentru sala de fitness, supermarchet, birouri, etc, 200 m open space, **500.000 €;** ☎0735.997.997/ 0735.577.577 george.cioae@anteea-estate.ro

5. **BERZEI S.U. 20 mp, magazin depozit cu vitrina 3 m langa statie autobuz la bulevard, 38.000 €; ☎0723.543.540/ 0724.873.777**

6. **BERZEI** S.U. 104 mp, spatiu comercial, stradal vad bun in apropiere de Piata si Tribunal, 3(4) cam. 103,57+ hol locuibil, baie, wc servici, centrala calorifere, sobe + cam. demisol 20,30, etaj 1/3, singur pe nivel ideal notariat, cabinet, **180.000 €;** ☎0733.202.869

7. **BREZOIANU S.U. 20 mp, magazin functional, amenajat, vad, zona foarte bune 38.000 €; ☎0723.543.540/ 0724.873.777**

8. **BUCUR OBOR,** superoportunitate: 600 mp open space + birouri. Superfacilitati: supermarket, fitness, productie, depozitare, service auto, call-center, **295.000 €;** ☎0721.312.750

9. **BUCURESTI,** S.U. 100 mp, spatiu comercial, R.M. Creative Imob: Spatii comerciale, terenuri in Bucuresti la super preturi, ☎0727.273.276 mariana78ro@yahoo.com

10. **CHIAJNA** - Rosu, S.U. 153 mp, spatiu stradal: birouri si productie, 2005, P+1, cu toate utilitatile, neg. **80.000 €;** ☎0752.446.757

11. **COLENTINA,** sector 2, particular vand spatiu stradal, bine intretinut, **85.000 €;** ☎0764.868.815

12. **COTROCENI,** Romniceanu, S.U. 15 mp, spatiu birouri, spatiu parter, pretabil birouri, termopan, apa, curent, gaz, **21.000 €;** ☎0756.297.880

13. **CRANGASI CALEA,** vav. Piata Crangasi, S.U. 107 mp, spatiu comercial, trafic pietonal intens, vitrina 8 m, chirias Orange, **600.000 €;** ☎0756.461.237 alin.cioaba@outlook.com

14. **CRANGASI CALEA,** vizavi de Piata Crangasi, S.U. 102 mp, spatiu comercial, chirias sala de jocuri, chirie lunara 5.000 euro, contract pana in 2020, vitrina 10 m, trafic pietonal intens in orice perioada a zilei, **750.000 €;** ☎0756.461.237/ 0724.317.571 alin.cioaba@outlook.com www.galaxyimob.ro

15. **DARASTI** Ilfov, 15 km din centrul Bucurestiului, trei hale 1.000, 240 mp, 140 mp, pe teren intravilan, 12.500 mp, vanzare - inchiriere; ☎0722.383.998

16. **DELFINULUI PIATA** complex comercial, Bd. Chisinau nr. 2, S.U. 150 mp, spatiu comercial, compartimentat, vad comercial redus, indicat pentru unitate productie, depozitare, parcare, detalii la telefon, proprietar, **95.000 €;** ☎0730.472.776 constantin.florea@rcs-rds.ro

17. **DRISTOR,** metrou, S.U. 1200 mp, spatiu birouri, investitie, cladire s+p+2+m, birouri si spatii comerciale, constructie 2005, st. 1.428 mp, su 1200mp, teren 540 mp, inchiriata in totalitate, str. Papiu Ilarian nr. 17, proprietar, **850.000 €;** ☎0723.200.959 deliahangan@yahoo.com

18. **DRUMUL TABEREI,** ANL Brancusi, S.U. 26 mp, spatiu comercial, destinat pentru birouri, magazin, supermarket, cabinet avocatura, coafor capat 168, pret usor discutabil, acte, acc. cred

Imobiliare vânzări TERENURI

96. **COMUNA BERCENI,** 5000 mp, imprejmuit, cu solare, gospodarie, loc casa, curent, **7,5 €/mp;** ☎0746.214.604

97. **COMUNA BERCENI,** 294 mp, d. 17 m, intravilan, loturi, construibil, zone noi in continua dezvoltare, 4 km de Bucuresti, cartiere noi rezidentiale, suprafete cuprinse intre 294 mp si 900 mp utili. Posibilitate plata si in rate, **4.450 €;** ☎0737.988.995/ 0762.625.223 marius.iordan@comunaberceni.ro

98. **COMUNA BERCENI,** 314 mp, d. 18 m, intravilan, teren intravilan in rate, drum acces 9 m, investitie excelenta de viitor, lacuri agrement si pescuit in apropiere. Oferta, **4.750 €/ lotul;** ☎0737.988.996/ 0761.010.043 alexandru@comunaberceni.ro

99. **COMUNA BERCENI,** la 4 km de Bucuresti, 280 mp, d. 15 m, intravilan, diferite locatii cu utilitati si fara (curent la lot si gaze la unele locatii) zone in dezvoltare. Terenuri ieftine, zona Berceni deosebita, rate min. 12 luni cu avans, direct proprietar, **17,50 €;** ☎0729.039.273 cristian@comunaberceni.ro www.rate-laproprietar.ro

100. **COMUNA BERCENI,** Str. Cazanului, langa stadion, 650 mp, d. 49 m, teren, exclus intermediari, **20 €/mp;** ☎0760.268.239

101. **COMUNA BERCENI,** zona Berceniul Nou, strada Oituz, Macului, 511 mp, d. 32 m, intravilan, vand teren parcelat, 14.000 €, 27 €/mp; ☎0735.372.002

102. **COMUNA CHIAJNA** Militari, 4896 mp, d. 30 m, intravilan, acces la 2 strazi, gaze, apa, canalizare, curent. Certificat de urbanism P + 4 etaje; ☎0722.658.700

103. **COMUNA DOMNESTI** 1162 mp, d. 17 m, intravilan, la strada, curent, apa, canal, gaze, intre vecini, 13 km de Bucuresti, transport ratb, **19 €/ mp;** ☎0764.660.089

104. **COMUNA DRAGODANA Dambovita, padure 70 ha stejar cca. 90 ani; ☎0740.905.122**

105. **COMUNA FRUMUSANI,** 500 mp, d. 20 m, extravilan, teren intravilan 500 mp, zona rezidentiala comuna Berceni si 7500 mp teren extravilan ☎0766.855.218

106. **COMUNA GANEASA,** 9 km Bucuresti, 500 mp, d. 14 m, intravilan, intre case, deschidere la DJ, adancime 33 mp, gaze, curent si conducta de apa langa teren, pretabil constructie casa, padure si lac la 600 m, **15000 €;** ☎0721.808.397 razvanzamfir1@yahoo.com

107. **COMUNA ILEANA,** Calarasi, 1050 mp, teren, langa lac, asfalt, acte gata, **22.500 €;** ☎0724.053.066

108. **COMUNA VARTOAPE,** Jud. Teleorman, 22800 mp, extravilan, teren arabil, neg.; ☎0723.628.409

109. **CONSTANTA,** Strada I.C. Bratianu, 10000 mp, d. 100 m, intravilan, teren, tarla 54, parc, **83.000 €;** ☎021.406.91.09

110. **CONSTRUCTORILOR, Giulesti, 371 mp, d. 16 m, intravilan, cu toate utilitatile, 100.000 €; ☎0722.673.269**

111. **CORBEANCA, Ilfov, Ostratu, Magurele, 34, 860 mp, d. 22 m, intravilan, particular, toate actele, utilitatile zonei, intre Paradisul Verde si Cartierul Flamingo, negociabil, 23 €/mp; ☎0751.252.162**

112. **CORBEANCA,** pe malul nordic al lacului, 500 mp, d. 21 m, intravilan, loturi de 500-600 mp, la aprox 1km de DN1. Accesul se face pe strada Iepurasului. Zona verde, linistita, peisaj superb, cu lac in fata si padure vis-a-vis, **32 €/mp;** ☎0762.243.943 manuela.pascadi@gmail.com

113. **CORBEANCA,** Primarie, str. Independentei, 600 mp, d. 21 m, intravilan, tarlaua 19, utilitati la 100 m, canalizare, gaz, curent, apa, intravilan construibil, POT 30 %, CUT 1, p+2+m, zona linistita, acces usor, seriozitate, pret promotional, seriozitate; **11.000 €;** ☎0721.662.943 f.bunescu@yahoo.com

114. **CORBEANCA,** str. Magnoliei nr. 36, 700 mp, d. 26 m, intravilan, proprietar, loturi teren constructii. Urbanism: POT 30%, CUT 1, regim inaltime p+2+m. Utilitati (gaze, curent, apa, canal, telekom), padure in apropiere, liniste, actele la zi, **25 €/mp;** ☎0761.900.350 vistrea@yahoo.com teren-corbeanca.net

115. **CORBEANCA,** Str. Piscului, 688 mp, intravilan, teren, front stradal 11 m, toate utilitatile: gaze, canal, apa, electricitate, put apa, **45.000 €;** ☎0747.084.675

116. **CORNETU,** jud. Ilfov, 2000 mp, d. 22 m, intravilan, teren intravilan 2000 mp in Cornetu, central, str. Flacara, 2 deschideri, toate utilitatile la poarta, posibilitate parcelare, zona foarte buna, intre vile, particular, toate actele la zi, **30 €/ mp;** ☎0723.153.104/ 0730.646.116 enachemrs@yahoo.com

117. **COSTINESTI** 23 August 407 mp, intravilan, vand teren, cadastru, intabulare, statiunea Tera, neg., **10.000 €;** ☎0735.844.100

118. **CREATA,** comuna Dascalu, 700 mp, casuta din BCA, **5,7 €/mp;** ☎0735.080.338

119. **CREVEDIA MARE,** Giurgiu, 5000 mp, d. 20 m, intravilan, teren, ambele capete asfalt, DJ, DN51, zona neinundabila, sursa curent, apa, negociabil, **4 €;** ☎0246.264.120/ 0758.611.297

120. **CREVEDIA, teren agricol, 41 ha si 50 ha, direct de la proprietar; ☎0722.555.005**

121. **CREVEDIA,** Casa cu Tei, 25 min de Pta. Victoriei, 520 mp, d. 20 m, intravilan, intre case, stalpi de curent montati la fiecare lot, iluminat nocturn, gaze, paza 24/24, se poate construi imediat, s. de la 652 mp, particular, acces direct din DN1, detalii pe site, **7.400 €;** ☎0722.677.873/ 0765.555.614 particular@terenurila-padure.ro www.terenurilapadure.ro

122. **DARASTI** Ilfov, parcele de 300 mp, 600 mp, 1.000 mp, 15 km de Bucuresti, zona linistita; ☎0722.383.998

123. **DECEBAL,** zona Piata Alba Iulia, 483 mp, d. 12 m, intravilan, teren constructii, pretabil constructie locuinte, **386.400 €;** ☎0727.722.222 office@theconcept.ro

124. **DN1,** Potigrafu, 35 km de Bucuresti, 30 km de Ploiesti, 5300 mp, d. 40 m, intravilan, teren cu deschidere la DN, construibil, urbanism, ideal constructie hala, depozit, productie, showroom, benzinarie, proprietar persoana fizica, **75.000 €;** ☎0769.076.170/ 0769.076.169 george.marinica@orfeas.ro www.orfeas.ro

125. **DN1,** stradal, 20000 mp, d. 000 m, intravilan, teren toate actele in regula, pret avantajos, **400 €/ mp;** ☎0727.273.276 mariana78ro@yahoo.com

126. **DN2, Sinesti, 85000 mp, d. 86 m, intravilan, proprietar, deschidere la Drum national 2, la 16 km de centura Bucuresti, superpret; ☎0765.781.868**

127. **DOAMNA GHICA** str. Tamaioarei, 320 mp, d. 12 m, casa demolabila, cu toate utilitatile, zona verde linistita, **66.500 €;** ☎0763.523.436/ 0732.698.434

128. **DOMENII** Expozitiei, 370 mp, d. 15 m, intravilan, particular, Domenii intre 1 Mai si Expozitiei teren 370 mp din care 93 mp concesionat pe partea din spate, deschidere 15 ml, cu casa 6 camere la calcan E-V, parter, 1940, acte 2015, **250.000 €;** ☎0752.108.982

129. **DOMNESTI,** 500 mp, d. 27 m, intravilan, particular, teren intre vile, stradal cu gard din beton si lemn, fundatie casa, put, proiect casa Cernica p+m, autorizatii constr., usor negociabil, **26.500 €;** ☎0720.232.012 atid@live.com

130. **DOMNESTI,** 500 m de Prelungirea Ghencea, 460 mp, d. 20 m, intravilan, lot 20m x 23m, acces din soseaua Tudor Vladimirescu, toate utilitatile la fiecare lot, RCS-RDS, Rat la 50 m, maxi-taxi, iluminat stradal. Ultimele 3 loturi-42, 40 si 38 €/ mp, **38 €;** ☎0734.519.008 rezidential-domnesti@yahoo.com

131. **DOMNESTI,** Str.Drumul Tirgului, 500 mp, d. 19 m, intravilan, zona f. populata asfalt, lot/loturi ideal vila, utilitati la cca 60m, primele 3 loturi au case pe ele, dr.serv, de 8 m (Str. Ghirlandei), gaze, curent, apa, canalizare, proprietar, plata rate, **14.000 €;** ☎0723.615.395

132. **DOMNESTI,** Strada Trandafirilor (zona Baboi), 1250 mp, d. 17 m, intravilan, teren construibil, deschidere la strada asfaltata, gaze si curent electric in fata terenului, **25 €/mp;** ☎0722.252.995

133. **DOROBANTI,** 250 mp, d. 15 m, intravilan, dimensiuni 15x16 m zona rezidentiala, liber de constructie, calcan bloc P+4+5R, acte in regula. Ideal constructie apartamente de lux. Acte la cerere, **1.120 €;** ☎0724.849.945 marcelinaivan@yahoo.com

134. **DRAGOMIRESTI VALE,** Zurbauaului, Ilfov, 525 mp, d. 25 m, intravilan, loturi inclus drum servitute, dimensiuni lot construibil 25/17 m, **5.500 €;** ☎0740.356.144

135. **DRUMUL SARII,** 200 mp, casa demolabila, deschidere 10,5 m, zona case-vile; ☎0733.683.448

136. **EMINESCU,** ultracentral, 200 mp, d. 11 m, intravilan, toate facilitatile. Certificatul de urbanism permite urmatoarele limite de construire: POT 80%, CUT 6, H 26 m, **190.000 €;** ☎0754.226.646/ 0754.226.650 office@classimob.ro www.classimob.ro

137. **FIZICIENILOR** Lidl, 3600 mp, d. 33 m, intravilan, toate utilitatile, ideal ansamblu residential, POT 70%, CUT 4,5. Regim mare de inaltime, **500 €/mp;** ☎0754.226.646/ 0754.226.650 office@classimob.ro www.classimob.ro

138. **FRUMUSANI sat Orasti, jud. Calarasi, 1513 mp, d. 27 m, intravilan, 60 ml lungime, foarte aproape de soseaua principala, 14 km de Bucuresti, cartier de vile, usor discutabil, 12,5 €/mp; ☎0769.258.788**

139. **FRUMUSANI,** 1500 mp, vand teren, **12 €/ mp;** ☎0722.219.242

140. **FUNDENI** Cartierul Dacic, 600 mp, d. 20 m, intravilan, (20x30), toate utilitatile, strada proaspat asfaltata, acte ok. OVT 64924, **104.000 €;** ☎0737.504.516 office@catalog-rezidential.ro www.catalog-rezidential.ro

141. **FUNDENI SOSEAUA** Oncologic, 540 mp, d. 23 m, urbanism p+4, POT 60%, CUT 2,5, utilitati, ocazie, **66.500 €;** ☎0763.523.436/ 0732.698.434

142. **FUNDENI,** 3000 mp, d. 30 m, intravilan, lac, deschidere lac 30 m, parcelabil 200 - 600 mp, gaze, electrica, apa, **100 €;** ☎0722.638.799 euroskopabc@gmail.com

143. **FUNDENI,** Ilfov, Dobroesti, str. Doinei, 1000 mp, d. 25 m, intravilan, teren in zona de case, utilitati la strada, direct proprietar, pret neg., exclus agentii, **120 €/mp;** ☎0725.030.908

144. **G2A, 5300 mp, d. 135 m, intravilan, vand teren pentru cimitir zona G2A in Bucuresti Sectorul 5, actele la zi, cadastru, intabulare, 120 €/mp; ☎0786.883.324 calincon-stantin1978@yahoo.ro**

145. **GAESTI, teren 27,6 ha, 400 m deschidere la DJ 7 (la intrarea in oras); ☎0740.905.122**

146. **GALATI,** 100000 mp, d. 100 m, intravilan, teren, pret negociabil, **5.553.000 Euro** ☎021.406.91.09

147. **GHENCEA,** 760 mp, d. 22 m, intravilan, teren aflat in interiorul ansamblului de locuinte Sunrise, zona M3. Ideal dezvoltare imobiliara cu inaltime max P+4. POT max 60% CUT 2,5. Pe teren sunt toate utilitatile. Strada este asfaltata, **124.500 €;** ☎0723.547.544 accesoriipentrubotez@yahoo.com

148. **GHERMANESTI,** 437 mp, d. 20 m, privire la lac, **67 €/ mp;** ☎0745.973.039/ 0740.875.174

149. **GIULESTI** (Pasteur), teren intravilan 210 (420), desch. 11 (22), zona civilizata, toate utilitatile, sau schimb cu apart. Bucuresti (+100 mp drum servitute), 21.000 € (42.000 €); ☎0723.196.786

150. **GIULESTI** 15 min. de Piata Victoriei 245 mp, d. 12 m, orice suprafata, orice pret, **22.900 €;** ☎0744.561.427

151. **GIULESTI CALEA,** piata, 460 mp, d. 12 m, adancime 41 m, intabulare, casa mica demolabila, singur, gaze, curent, apa, **79.900 €;** ☎0722.123.041

152. **GIURGIU,** comuna Ghimpati, sat Copaciu, 1100 mp, d. 20 m, intravilan, deschidere 20 mp, cu casa din paianta intarita cu plasa de Buzau, 2 camere, la 35 de km de intrarea in Bucuresti, acte, pret negociabil, **9.000 €;** ☎0732.301.700 anca.dobre@reian.ro www.reian-imobiliare.ro

153. **GIURGIU,** la 40 km de Bucuresti, 350000 mp, d. 100 m, agricol, vand teren st= 35 ha, comasat 100%, cadastru si intabulare, deschidere la drum pietruit, publicitatea facuta, **4.500 €/ha;** ☎0721.372.512/ 031.105.63.79 pajuraimobiliare@yahoo.com

154. **GIURGIULUI** 400 mp, d. 24 m, intravilan, Dedeman, intravilan curs constructii, utilitati, ingradit, POT 45%, CUT 0,9, regim inaltime P+2, cadastru + intabulare, zona linistita, **40.000 €;** ☎0721.764.444 valentinmurgan@yahoo.com

155. **GLINA** - central, B-dul Libertatii - str. Cotita, teren 724 mp - total sau parcelat doua loturi: 297 mp si 427 mp, str. asfaltata, apa, canal gaze, curent. Locuinte imprejur. Accept credit, **60 €/mp;** ☎0722.511.217/ 0762.628.915 www.uig.ro

156. **GRIGORESCU** situat la 10 m de Bd., 1056 mp, d. 24 m, intravilan, apa si canal trase, gaze trase, urbanism si autorizatie D+P+2E+M, pot 45%, cut 1,6, proprietar, **299 €;** ☎0767.006.030 radoidan76@yahoo.com

157. **GRIVITEI CALEA,** 247414 mp, d. 100 m, intravilan, teren si cladire birouri 6160 mp, Bucuresti, **7.300.000 €;** ☎021.406.91.09

158. **HOTARELE,** jud. Giurgiu, 7800 mp, d. 37 m, intravilan, teren la 100 m de statia Peco, deschidere DJ; ☎0723.686.611

159. **IANCA,** Judetul Olt, 380000 mp, d. 300 m, intravilan, curti-constructii, suprafata de 38 ha, comasat, aproape de canal de irigatii, terenul este situat sus pe terasa, sol nisipos, cadastru, intabulare, neg., **115.000 €;** ☎0747.140.370/ 0727.320.915

160. **ILFOV** - Voluntari, Str. Galata, 354 mp, d. 17 m, intravilan, utilitati, apa, gaze, canal, curent, gard nou, langa catedrala, discutabil, **55.000 €;** ☎0744.167.163

161. **IZVORANI,** Ciolpani, loturi case 500- 1.000 mp, intre case si DN1, 5 h, pret disc.; ☎0740.975.825

162. **JILAVA,** Ilfov, str. Giurgiului, nr. 5, 1822 mp, d. 100 m, intravilan, teren, pret negociabil, **71.000 €;** ☎021.406.91.09

163. **LACUL TEI Peninsula, vizavi Bamboo, Complex Tei Lake, 34000 mp, d. 360 m, intravilan, desch. la lac. Pentru dezvoltare proiect imobiliar cu imobile de la d+p+2et pana la 2s+p+3e+4-5-6er. Unicat in Bucuresti. Pret TVA+ 350 €/mp; ☎0722.511.217/ 0762.628.915 www.uig.ro**

164. **LACUL TEI,** Maica Domnului, 163 mp, d. 14 m, intravilan, teren cu casa demolabila, toate utilitatile trase pe teren, vecinatati selecte, **97.800 €;** ☎0723.300.633 marcel@k-imobiliare.ro

165. **LILIECI,** Ialomita, d. 100 m, extravilan, teren 3,33 ha, drum judetean Lilieci-Hagiesti, asfalt (acces rapid DN2), **3 €;** ☎0724.225.147/ 0746.189.230

166. **LUICA** CET Sud, str. Pogoanelor, 2200 mp, d. 16 m, intravilan, teren, utilitati, urbanism in lucru, **49 €/mp;** ☎0724.226.342/ 021.312.59.99 cristian@k-imobiliare.ro www.k-imobiliare.ro

167. **LUICA,** N.D. Cocea, 2000 mp, d. 35 m, intravilan, teren stradal, pret negociabil, **30 €/mp;** ☎0769.586.553/ 0760.772.584

168. **LUNCA PRUTULUI** 704 mp, d. 18 m, intravilan, zona linistita, toate actele in regula. **105 €/mp;** ☎0737.007.211 lpopescu07@gmail.com

169. **MAGURELE** intrare Dumitrana, deschidere la Sos Magurele-Dumitrana, 3550 mp, d. 25 m, intravilan, toate utilitatile in fata terenului, cadastru, intabulare, urbanism, parcelabil, particular **69.000 €;** ☎0722.252.995

170. **MAGURELE** strada Motilor nr. 24, la doar 500 m de sectorul 5, 706 mp, d. 14 m, intravilan, ocazie, curent electric in imediata apropiere. Zona in plina dezvoltare, case construite. Numar postal, actele la zi, intarusat, **16 €/mp;** ☎0736.041.292 georgeapreutesei@yahoo.com

171. **MAGURELE ORAS,** 8094 mp, d. 20 m, extravilan, arabil, s.t. 8.094 mp, departajat in loturi cu dif suprat.: lot 1-725 mp, lot 2-788 mp, lot 3-506 mp, lot 12-419 mp, lot 14-491 mp, lot-539 mp, lot-590 mp, lot- 552 mp, lot- 514 mp, lot-475 mp, lot- 510 mp, fiecare lot cu drum de servitute cu dif. suprafete; ☎0752.299.282

172. **MAGURELE ORAS,** cartier Varteju, str. Socului, 940 mp, d. 35 m, intravilan, in spatele vilei din imagine, 2 loturi 470 mp, acte, curent. Variante auto, rate, particular, am mai multe terenuri, **19 €/mp;** ☎0722.259.385 viomad@yahoo.com

173. **MAGURELE,** 7000 mp, d. 32 m, extravilan, teren trecut in intravilan, aproape de Soseaua Bucuresti- Alexandria zona unde se construiesc case-vile, utilitati in apropiere, usor negociabil, **120.000 €;** ☎0728.330.208 tentantimobiliare@yahoo.com www.tentantimobiliare.ro

174. **MAGURELE,** Darasti, 4600 mp, d. 70 m, intravilan, deschidere 70mp stradal la drumul judetean, pretabil depozit, hipermarket, parcelare, intabulat, cadastru,+intarusare, **20 €/ mp;** ☎0786.325.400

175. **MAMAIA SAT,** Navodari 2000 mp, d. 29 m, intravilan, teren 1996 mp zona, in apropierea lacului Siutghiol, **70.000 €;** ☎021.406.91.09

176. **MAMAIA,** 440 mp, d. 24 m, intravilan, teren in Mamaia-Sat, ultracentral, **150 €/ mp;** ☎0722.535.369

177. **MANECIU,** Ungureni, jud. Prahova, 3000 mp, d. 70 m, intravilan, vand teren, iesire la asfalt, utilitati la poarta (apa, curent). Zona linistita, **54.000 €;** ☎0723.597.317 andreimarin10@gmail.com

178. **MIHAI BRAVU,** Str. Nucului, 135 mp, d. 12 m, vand teren, casa demolabila, nu necesita autorizatie constructie, p+2+3; ☎0720.728.008

179. **MIHAILESTI** Draganesti, 10000 mp, d. 0 m, intravilan, vand teren, apa, canalizare, curent, **15 €/mp;** ☎0733.943.550

180. **MIHAILESTI,** 550 mp, d. 17 m, intravilan, urgent teren intravilan, cartier Tufa, liber, alimentare apa, curent electric 550 mp ,12 € mp, cadastru, intabulare, toate actele la zi. Zona in dezvoltare, **6.600 €;** ☎0763.822.599/ 0763.822.500

181. **MILITARI** 550 mp, d. 26 m, intravilan, Residence, Rezervelor- Apeductului, particular vand teren situat in zona de vile, intre str. Acvilei si str. Weiner Palada (strazi asfaltate), la 150 m de Militari Residence si la limita cu sector 6, **89 €/mp;** ☎0743.625.535/ 0765.264.335 optimex@yahoo.com

182. **MILITARI,** 551 mp, teren, desch. 15,30 mp, toate facilitatile, casa demolabila, **450 €/mp;** ☎0724.357.342/ 0727.359.140

183. **MILITARI, Cora, 1200 mp, 2008, la gri, proprietar Ds+P+3 et., posibilitate et. 4, teren 350 mp, amprenta 250 mp, toate actele si facilitatile, neg., 700.000 €; ☎0728.626.797**

184. **MILITARI,** Pacii, sector 6, 320 mp, d. 11 m, intravilan, exclusivitate, teren stradal cu vecinatati: case stanga-dreapta, toate utilitatile la poarta: gaze, curent, apa, canalizare. Apropiere Ratb, metrou Pacii, centre comerciale la 5 min., **45.000 €;** ☎0725.635.397 mihai.crutan@tempoimob.ro www.tempoimob.ro

185. **MILITARI,** Plaza Romania, 392 mp, teren dubla deschidere, urbanism pretabil bloc, POT 70%, CUT 3; ☎0733.683.446

186. **MILITARI,** Uverturii, 90 mp, d. 13 m, intravilan, particular 225 mp teren, 13 m deschidere, Uverturii intersectie cu Dezrobirii, planul ii zona verde linistita fara trafic, 10 min. metrou Gorjului, pot 70%, cut 3, pud facut pt p+e+m cu amprenta 100 mp, **78.000 €;** ☎0723.670.538

187. **MOARA VLASIEI** - Ilfov, padure, la 16 km de Bucuresti - Dascalu, teren loc de casa 1.127 mp cu casa batraneasca 60 mp + 20 mp dependinte, demolabila sau reconstructie, cu toate facilitatile in zona, deschidere 26 m pe soseaua principala si 36 m pe langa padure, zona de vis, pretabil si afaceri, depozit, peco etc., **32 €/mp;** ☎0745.779.715

188. **MOARA VLASIEI** - Ilfov, la 16 km de Bucuresti - Dascalu, 1840 mp, d. 22 m, intravilan, teren loc de casa, intre vile, cu casa pe cadastru intabulata, cazuta, curent electric contract, zona neinundabila, cu deschidere la strada asfaltata, facilitati in zona, pretabil si afaceri, depozit etc., **12,5 €/mp;** ☎0745.779.715

189. **MOECIU DE JOS,** sat Cheia (Valea Lunga), 400 mp, d. 20 m, intravilan, toate utilitatile, plan urbanism d+p+1+m, d = 20 mp, **12.000 €;** ☎0762.286.694

190. **MOGOSOAIA, 1000 mp, intravilan, proprietar, d- 50/20, pozitie excelenta, cartier vile, dubla deschidere, apropiere lac, toate utilitatile (poate fi parcelat), negociabil, tel. dupa orele 18.00, 150 €/mp; ☎0730.073.159**

191. **MUNCII PIATA,** la 150 m de Soseaua Mihai Bravu si 400 m de statia de metrou P-ta Muncii, 365 mp, d. 12 m, intravilan, teren cu deschidere 12.3 ml. Pe teren se afla un imobil de 210 mp care se poate renova sau demola, **440 €;** ☎0747.289.870 office.radical@gmail.com

192. **NEGRU VODA, Constanta, agricol, 10 ha, cadastru, intabulare, 2.200 L/Ha; ☎0745.999.975**

193. **NEPTUN,** Constanta 11038 mp, d. 100 m, intravilan, Teren intravilan 10.496 mp, restaurant si bowling. Pret negociabil **648.000 €;** ☎021.406.91.09

194. **NICOLAE GRIGORESCU,** 7 minute metrou, 1330 mp, d. 12 m, intravilan, toate utilitatile, p+2+m, pot 45% cut 1,3, dubla deschidere 2 drumuri, ideal de vila dar bun si pt. bloc, plan, zona verde in expansiune, asfalt, curat, ingradit partial, **185.000 €;** ☎0722.163.093 akitaimobiliare@gmail.com

195. **NORDULUI SOSEAUA,** Herastrau, Ambasada Chineza, Nisipari, 450 mp, d. 22 m, teren liber, **555.500 €;** ☎0756.639.110

196. **OBOR** Electronicii, 1150 mp, d. 80 m, deschidere la sosea, utilitati, pretabil spatiu, spalatorie etc., hala 470 mp, **159.000 €;** ☎0763.523.436/ 0732.698.434

197. **OGREZENI,** jud. Giurgiu, 3750 mp, d. 18 m, intravilan, terenul este parcelabil: 1.250 mp si 2.500 mp, teren pt. constructii, imediat pe strada principala; ☎0723.755.719/ 0721.127.478

198. **OLTENITEI,** Soseaua Oltenitei, reper depozitele Mega Image, 2500 mp, d. 80 m, intravilan, deschidere tripla, toate utilitatile, teren 5.350 mp, deschidere dubla sau 10.000 mp, deschidere 50, utilitati, gaz, curent. Pret 18-38 €/ mp, ☎0747.289.870 office.radical@gmail.com

199. **ORADEA,** Soseaua Centura, 2004 mp, d. 100 m, intravilan, teren 2 parcele 1845, respectiv 159, **23.000 €;** ☎021.406.91.09

200. **ORADEA,** Str. Ogorului, 5695 mp, d. 100 m, intravilan, terenul este in zona industriala, **200.000 €;**

201. **OSTROV,** 180000 mp, d. 110 m, agricol, livada piersic si cais, vand 18 ha, livada piersic si cais, front stradal 110 m (DN3), pret negociabil, **8 L/ mp;** ☎0724.920.841 snowishstuff@yahoo.com

202. **OTOPENI** str. Oasului in spate la Mc.Donald`s, 2500 mp, D.72/35, intravilan mixt, acces DN1 si centura, **50 €/ mp;** ☎0740.191.920 www.greathouseimob.wix.com/greathouse

203. **OTOPENI,** 25000 mp, intravilan, particular, lipit de Aeroportul Otopeni, numai pentru Investitori adevarati, vreau sa vand, viza definitiva, urgent, neg., **15 €;** ☎0727.800.900

204. **OTOPENI,** cu acces in DN1, 1500 mp, d. 33 m, intravilan, direct proprietar, 45 m adancime, proiect pentru magazine, birouri si apartamente. Cladire propusa de 4.000 mp.D+P+Mezz+1+2+Mansarda. Gaz si curent, **487.500 €;** ☎0744.620.151 alexandrina.cristescu@gmail.com

205. **OTOPENI,** Odai, str. Constantin Brancoveanu, 665 mp, d. 32 m, intravilan, are inclus drum acces 122 mp, utilitati: curent, gaze subteran, pretabil duplex, urbanism P+2E, POT 40%, CUT 1, 2, cadastru, intabulare. Comision 0% cumparator, neg., **39 €/ mp;** ☎0740.121.267 contact@sorin-stoinea.ro www.sorin-stoinea.ro

206. **OTOPENI,** Odai, Tudor Vladimirescu, stradal, 200 mp, d. 13 m, intravilan, teren zona case/ vile, toate utilitatile, strada asfaltata, acces facil, **25.000 €;** ☎0748.034.403/ 0726.677.332

207. **OXIGENULUI** - Fabrica de cabluri, dubla deschidere (56 m la str. Oxigenului si 292 m la drum de acces), str. asfaltata, gaze, canal, apa, curent medie si joasa tensiune (transformator propriu) gard beton, **65 €/mp;** ☎0722.511.217/ 0762.628.915

208. **PANTELIMON** Loulis, intre vile in Cartierul Austriac, langa soseaua de centura spre Cernica, 1000 mp, d. 50 m, intravilan, plus 200 sevitute, curent pe teren, gaze la 50 m, pozitie superba, discutabil urgent, **23.000 €;** ☎0722.719.058

209. **PANTELIMON,** Gr. Ghica, 28, 1100 mp, d. 20 m, intravilan, teren vis-a-vis Selgors, neg., ☎0722.950.491

210. **PANTELIMON,** Lebada, lac, str. Ion Ratiu, 5000 mp, d. 27 m, intravilan, deschidere lac loturi intre 350 mp- 9.000 mp parcelele includ retragerile fata de strada. Toate facilitat gaze, curent, apa, canalizare strada 9 m, urbanism p+2e. Cadastru, intab.; ☎0726.704.033/ 0722.557.000

211. **PERIS** Snagov, Contesti, Heresti, Calugareni, vand teren agricol, preturi avantajoase; ☎0745.121.478/ 0745.777.770

212. **PERIS, teren agricol, 35 ha, direct de la proprietar; ☎0722.555.005**

213. **PERIS, Ilfov 500 mp, d. 20 m, intravilan, loturi in zone superbe de lac, padure: Lac Coada Snagovului, Padurea Scrovistea, apa, gaze, curent, 15 min. de Mall Baneasa pe DN1, direct proprietar, 5.900 €; ☎0722.211.038 teren_construibil@yahoo.com www.terenuriperis.ro**

214. **PETRACHIOAIA, Ilfov teren arabil compact 4,35 ha, tarlaua 9, cultivat cu grau, 3.800 €/ ha; ☎0721.760.661**

215. **PETRICANI** Sector 2, str. Capitan Ispir Petre nr. 10, 101 mp, intravilan, pentru casa, sosea asfaltata, neg., **15.000 €;** ☎0742.552.260

216. **PIPERA,** central, Unicredit, str. Frasari, 628 mp, d. 14 m, intravilan, teren construibil, intre vile, strada asfaltata, h max- p+2e+m, utilitati la poarta, **110.000 €;** ☎0744.648.490 stefimobiliare@yahoo.com www.stefimobiliare.ro

217. **PIPERA,** Drumul Potcoavei, 500 mp, d. 16 m, intravilan, rezidential, situat intre case, zona vile noi, cadastru in format stereo 70, intabulare. Acces asfaltat, Utilitati. Se poate vinde 1.000 mp/ 120 €, **65.000 €;** ☎0762.222.234 office@goldimob.ro www.goldimob.ro

218. **PIPERA,** Drumul Potcoavei, 507 mp, d. 23 m, intravilan, teren intravilan, suprafata 507 mp (455 mp utili + 52 mp cota drum), deschidere 23 m, regim de inaltime P+2, gaz, curent, zona vile, **65.910 €;** ☎0720.581.877/ 031.438.12.51 georgep@regalhouse.ro www.regalhouse.ro

219. **PIPERA,** Iancu Nicolae, 500 mp, d. 20 m, intravilan, teren intravilan, suprafata 500 mp, deschidere 20 m, regim de inaltime P+2, asfalt, gaz, curent, canalizare, apa, zona rezidentiala, **150.000 €;** ☎0720.581.877/ 031.438.12.51 georgep@regalhouse.ro www.regalhouse.ro

220. **PIPERA,** Iac, str. Serban Ion, 850 mp, d. 13 m, intravilan, teren iesire la lac deschidere 13ml, canalizare pe teren, apa, gaze, curent la poarta, terenul este cu tva, **150.000 €;** ☎0722.291.567 adrian_tudor52@yahoo.com

221. **PIPERA,** Tunari, Ilfov, 209564 mp, d. 100 m, intravilan, teren 7 loturi, **11.300.000 €;** ☎021.406.91.09

222. **PIPERA,** Vasile Alecsandri, in spatele Scolii Americane si la 500 m de Cartierul Madrid, 10000 mp, d. 100 m, intravilan, C.U., toate actele ok, pozitie excelenta, urgent, ocazie, ideal investitie, se poate vinde si 3.750 mp sau 6.250 mp, seriozitate, **45 €/mp;** ☎0721.662.943 f.bunescu@yahoo.com

223. **PLOIESTI - Hipodrom,** 6770 mp, d. 28 m, intravilan, vanzare teren 800 m, manstirea Ghighiu, 300 m hipodrom, Rezidential Roua, asfalt, curent, gaze, negociabil, **20 €;** ☎0720.064.733 office.admgroup@gmail.com

224. **PLOIESTI - Hipodrom,** 500 mp, d. 23 m, intravilan, vanzare teren vis-a-vis Rezidential Roua, 800 m Manastirea Ghighiu, 300 m Hipodrom, asfalt, gaze, curent, negociabil, **29 €;** ☎0720.064.733 office.admgroup@gmail.com

225. **POIANA BRASOV,** in spatele complexului turistic Sura Dacilor, 1080 mp, d. 31 m, intravilan, terenul are o pozitie excelenta, puz de s+p+3, pot 40% oportunitate de investitie, **150 €;** ☎0764.480.680/ 0786.444.222 sageata-marius@yahoo.com

226. **POIANA CAMPINA,** 4500 mp, d. 40 m, intravilan, zona foarte frumoasa, aer de Breaza, vedere spre DN1 , se poate intra prin Breaza sau Campina, teren plat si usor in panta, padure in spate, utilitati complete fara canal (in proiect), usor neg., **29 €;** ☎0723.575.878

227. **POLICOLOR** Gura Salciei, 3500 mp, d. 18 m, intravilan, proprietar, cadastru, intabulare in lucru, neg., **80 €;** ☎0724.410.972

228. **POLITEHNICA** 34600 mp, d. 50 m, intravilan, teren mare, 350 €/mp zona foarte buna, printre putinele care sant pretabile, pentru complex rezidential de lux, comercial, baza sportiva, spital etc, **10.400.000 €;** ☎0728.330.208 tentantimobiliare@yahoo.com www.tentantimobiliare.ro

229. **POPESTI** 10000 mp, d. 10 m, extravilan, vand teren tarla 39, parcela 627/7, cadastru, intabulare, neg., **20 €;** ☎0735.844.100

230. **POPESTI LEORDENI** Drumul Fermei, adiacent, 1002 mp, d. 20 m, intravilan, proiect si autorizatie de construire p+2+m, PUZ - P+5R, ingradit cu gard de beton, ideal pentru dezvoltatorii imobiliari, **82.000 €;** ☎0769.076.170/ 0769.076.169 george.marinica@orfeas.ro www.orfeas.ro

231. **POPESTI LEORDENI,** 23000 mp, d. 52 m, extravilan, aproape de fosta fabrica Tnuva, plan secundar, aproape de Sos. Centura si DN4, zona mixta, pretabil depozit, constructii industriale sau logistice, negociabil, **5 €/ mp;** ☎0740.250.485 revecor@yahoo.com

232. **POPESTI LEORDENI,** Ilfov, 1000 mp, d. 17 m, intravilan, toate utilitatile la poarta, zona Maicute, Lidl, vile, particular, **210 €/ mp;** ☎0722.213.686

233. **POPESTI LEORDENI,** Intrare, 1000 mp, d. 17 m, intravilan, teren deschidere dubla 17,5 m, acces asfalt, toate utilitatile, cadastru, intabulare, pozitie excelenta, disponibil imediat, **205 €/mp;** ☎0722.519.815/ 0722.221.688

234. **POPESTI LEORDENI,** intrare, 1000 mp, intravilan, teren deschidere dubla 17,5 m, acces asfalt, toate utilitatile, cadastru, intabulare, pozitie excelenta, disponibil imediat, **205 €/mp;** ☎0722.519.815/ 0722.221.688

235. **POPESTI LEORDENI,** Oltenitei, intrare Sfinti, 525 mp, d. 17 m, intravilan, teren dubla deschidere, ingradit, cadastru, intabulare, liber, situat intr-o zona de vile, pret: 190 €/mp, **99.750 €;** ☎0721.764.444 valentinmurgan@yahoo.com

236. **PRELUNGIREA GHENCEA,** 500 mp, d. 18 m, proprietar, teren, cadastru nr. postal, imprejmuit, intre vile, **80 €/mp;** ☎0722.390.969

237. **PROVITA DE JOS,** 4791 mp, d. 16 m, intravilan, deschidere 16-55 m, are intabulare, cadastru, utilitati (gaze, curent). Pret avantajos. Oportunitate de investitie. Astept oferte si propuneri pe e-mail. Exclus promovare, **24.999 €;** ☎0764.480.680/ 0786.444.222 sageata-marius@yahoo.com

238. **RAHOVA, Margeanului, str. Luca Craioveanu, nr. 13, 220 mp, particular vand teren, cu casa paianta, demolabila, toate utilitatile, neg., 63.000 €; ☎0744.523.454**

239. **ROSTAR** Alexandriei- Gladiolelor, 2000 mp, d. 23 m, intravilan, particular vand teren (sau loturi) cu drum de servitute, in zona de vile, pe str. Ametistului nr. 44 (cu acces in sos. Alexandriei, sector

Imobiliare închirieri GARSONIERE

13. **13 SEPTEMBRIE,** dec., 42 mp, mobilat partial, utilat, stradal, la 2 minute de transport: 226, 385, 122, 173, parter din 8 confort 1, bucataria mobilata, utilata, se mobileaza la cerere, **1.100 L;** ☎0721.624.980/ 0724.926.765

14. **13 SEPTEMBRIE,** Lira, fix 3 minute Prosper, vav benzinaria Mol, 42 mp, mobilat, utilat, confort 1, stil studio, complet mobilata (masina spalat rufe/vase), contract Anaf inclus in suma, contorizata, aprop. Panduri, Marriott, Eroilor, Izvor, liber, **1.030 L;** ☎0724.302.336

15. **13 SEPTEMBRIE,** Novaci, dec., 42 mp, mobilat partial, gars., confort 1, parter/8, cu balcon, bloc reabilitat, bloc mixt, gresie, faianta, parchet, t. aer conditionat, discutabil, **200 €;** ☎0724.926.765

16. **13 SEPTEMBRIE,** Petre Ispirescu, 35 mp, mobilat, utilat, garsoniera in vila, internet, cablu tv, ac, valabil una, doua fete, **150 €;** ☎0725.524.577

17. **13 SEPTEMBRIE,** Sebastian, Prosper, dec., mobilat, utilat, stradal, bloc mixt, 4/8, cf.1, gresie, faianta, parchet, termopan, la 2 min de mijloacele de transport: 226, 385, 122, **1.000 L;** ☎0730.421.581/ 0724.926.765

18. **23 AUGUST,** Republica, 3 statii de Ratb fata de m. Republica, dec., 31 mp, mobilat, utilat, proprietar, totul modern, gresie, parchet, faianta, termopane contorizat individual in bloc nou, liniste, curte privata, parcare, 1luna+1luna, **150 €;** ☎0729.008.203 sabin_team@yahoo.com

19. **ALBA IULIA PIATA** -Burebista, dec., 42 mp, mobilat partial, utilat partial, garsoniera nemobilat/mobilat, et. 2/8, intrare stradala, paza, acord asociatie, contract ANAF, taxe in sarcina proprietar. Pret 280 €/lunar+ 1 luna garantie **280 €;** ☎0744.575.548/ 0726.327.305 toni_asan@yahoo.com

20. **ALBA IULIA,** Burebista, dec., 42 mp, mobilat, utilat, 3/4, confort 1, bloc 1990, termopan, gresie, faianta, parchet, bucatarie mobilata - utilata, aragaz, frigider, masina automata, aer conditionat. Apropare de Dristor, Vitan Mall, Unirii, ocazie, **240 €;** ☎0731.877.269

21. **ALBA IULIA,** Unirii, Incity Residence, 54 mp, mobilat, utilat, bloc nou 2009 complex rezidential In City 2009 (fitness, piscina), garsoniera dubla, mobilat lux, ac, LCD, masina spalat, loc parcare garaj subteran, 3 min. metrou Dristor, Decebal, **450 €;** ☎0728.736.846

22. **ALBA IULIA,** Unirii, Incity Residence, 54 mp, mobilat, utilat, bloc nou 2009 complex rezidential In City 2009 (fitness, piscina), garsoniera dubla, mobilat lux, ac, LCD, masina spalat, loc parcare garaj subteran, 3 min. metrou Dristor, Decebal, **450 €;** ☎0728.736.846

23. **ALEXANDRU OBREGIA** Metalurgiei, dec., 40 mp, mobilat, utilat, garsoniera conf.1, parter, acum zugravita. **220 €;** ☎0760.269.220

24. **APARATORI PATRIEI** semidec., 32 mp, mobilat, utilat, garsoniera confort 1, etajul 5/8, curata, gresie, faianta, zugravita, libera, la 2 minute de metrou, **200 €;** ☎0762.938.868 marcela@markimobiliare.ro

25. **APARATORII PATRIEI** Berceni - Aparatorii Patriei - Turnu Magurele, semidec., 35 mp, mobilat, utilat, garsoniera etaj 2/8, renovata complet, lux, merita vazuta **250 €;** ☎0773.898.353

26. **APARATORII PATRIEI,** mobilat, utilat, langa Nesti, garsoniera plus dependinte. Ofer confort maxim in vila lux, **600 L/luna;** ☎0733.025.409

27. **APARATORII PATRIEI,** Metrou Universitate, Spiru Haret, dec., mobilat, utilat, garsoniera, confort 1, centrala termica, parter/4, 1+1, **250 €;** ☎0722.788.243

28. **ARMENEASCA,** Bulevardul Carol, ultracentral, 30 mp, mobilat, inchiriez gars., inclusiv garantie. Rugam seriozitate, tel. numai intre orele 16,00-20,00 **650 L/ lunar;** ☎0752.899.565

29. **AVIATIEI,** dec., 35 mp, mobilat, utilat, bucatarie complet mobilata si este disponibila atat pentru locuinta cat si pentru firma, an constructie 2015, etaj 3/5, garsoniera este libera incepand cu data de 1 noiembrie, **500 €;** ☎0737.940.829 moisescu-laura13@gmail.com

30. **AVIATIEI,** proprietar, garsoniera cf. 1, 42 mp, curata, mobilata, utilata, AC, apometre, repartitoare, bloc civilizat, **260 €;** ☎0731.739.684

31. **AVIATIEI,** in complexul North Area Lake View, dec., 40 mp, mobilat, utilat, garsoniera de lux, mobilata si utilata ultramodern, etajul 8/9. Complexul dispune de spatii verzi, restaurant, paza. Vecini: Herastrau, Floreasca, Nordului, Baneasa, **500 €;** ☎0732.535.415

32. **AVIATOR RADU BELLER,** P-ta Dorobanti, mobilat, inchiriez gars. cf. 1; ☎0760.108.800

33. **AVIATORILOR** metrou, 1 minut parc Herastrau, 49 mp, mobilat, 2/2, renovata recent, terasa mare, modern, centrala termica, termopan, contorizata, **350 €;** ☎0722.226.581

34. **AVRIG,** Iancului, Sos Pantelimon, 10 min. metrou Iancului, 10 min. P-ta Obor, 2 statii tramvai Mega Mall, semidec., 32 mp, mobilat, utilat, acces stradal, vedere in spate, liniste, termopan, aer conditionat, renovata total, parchet, gresie, faianta, mobilata, Ratb, **250 €/ luna;** ☎0740.365.656 hhh_horatiu@yahoo.com

35. **BABA NOVAC** Rond, Aurel Botea, aproape Decebal, Rond Alba Iulia, Mall Vitan, dec., 38 mp, mobilat, utilat, amenajat, mobilata si utilata complet, termopan, masina de spalat, frigider, zona excelenta, apropare de mijloace de transport, metrou, disponibil imediat, **250 €;** ☎0723.540.507/ 0762.797.652

36. **BABA NOVAC,** dec., 40 mp, mobilat, utilat, bloc mixt reabilitat, 8/10, totul nou, finisaje superioare, gresie, faianta, parchet, termopan, mobilata modern, canapea extensibila, utilata complet, masina spalat, frigider, aragaz, aproprere Dristor, agentie, **200 €/luna;** ☎0766.187.784

37. **BANEASA,** Somesul Rece, semidec., 22 mp, mobilat partial, utilat, garsoniera confort 1 semidec., etaj 3/3, siuprafata 22 mp, partial mobilata, utilata, gresie, faianta, termopan, parchet, balcon, libera, **190 €/luna;** ☎0720.581.877/ 031.438.12.51 georgep@regalhouse.ro www.regalhouse.ro

38. **BANUL MANTA,** dec., 34 mp, mobilat, utilat, garsoniera renovata recent, amenajata, mobilata, bucatarie mobilata si utilata cu electrocasnice noi, plita pe gaz, cuptor, masina de spalat rufe, aer conditionat, etaj 10/10, la prima inchiriere, libera, **300 €;** ☎0770.761.503

39. **BASARABIA** National Arena, semidec., 36 mp, mobilat, utilat, prima inchiriere, totul nou nou, amenajata integral acum, mobilata si utilata ultramodern, totul nou, pentru pretentiosi, merita vizite, urgent, sunati acum, **230 €;** ☎0728.879.794

40. **BASARABIA,** McDonald, la 3 minute metrou, dec., 46 mp, mobilat, utilat, confort 1 sporit, toate imbunatatirile moderne, toata mobila noua, utilata complet, libera, deosebita, merita pentru pretentiosi, zugravita acum merita, **220 €;** ☎0728.879.794/ 0721.221.940

41. **BASARABIA,** McDonald, la 3 minute metrou, dec., 46 mp, mobilat, utilat, confort 1 sporit, toate imbunatatirile moderne, toata mobila noua, utilata complet, libera, deosebita, merita pentru pretentiosi, zugravita acum merita, **220 €;** ☎0728.879.794/ 0721.221.940

42. **BASARABIA,** McDonald, la 3 minute metrou, dec., 46 mp, mobilat, utilat, confort 1 sporit, toate imbunatatirile moderne, toata mobila noua, utilata complet, libera, deosebita, merita pentru pretentiosi, zugravita acum merita, **220 €;** ☎0728.879.794/ 0721.221.940

43. **BASARABIA,** metrou Costin Georgian, 34 mp, mobilat, et. 8/ 10, curata, spatioasa, mobilata complet, utilata, toate imbunatatirile, renovat 2015, libera, 1+1. Vecinatati: Titan IOR, Morarilor, Diham, Minis, Nicolae Grigorescu, National Arena. OIA69471, **230 €;** ☎0731.324.660 office@catalog-rezidential.ro www.inchirieri-rapide.ro

44. **BASARABIA,** National Arena, semidec., 36 mp, mobilat, utilat, prima inchiriere, totul nou nou, amenajata integral acum, mobilata si utilata ultramodern, totul nou, pentru pretentiosi, merita vizite, urgent, sunati acum, **230 €;** ☎0728.879.794

45. **BATISTEI,** 5 min. metrou Universitate, dec., 30 mp, mobilat partial, neutilat, garsoniera dubla, parter, pretabil firma, birou sau rezidenta, bucataria mobilata, spatiu depozitare, g, f, p, t, um, primul chirias, renovat, stradal. Vecinatati: Rosetti, Romana, **430 €;** ☎0752.289.028 office@espaco.ro www.espaco.ro

46. **BERCENI** nedec., 24 mp, nemobilat, utilat, inchiriez garsoniera (spatiu comercial /locuinta), etaj: parter, deschidere fata, situata in sector 4, Aleea Urucu Adrian (Seculor) pret negociabil in functie de tipul inchirierii (180-280); ☎0736.280.189

47. **BERCENI** mobilat, utilat, zona, particular inch. gars. cf. 2, stradal, prefer cuplu, 2 + **170 €;** ☎0727.965.602

48. **BERCENI** - metrou 2 min., 26 mp, mobilat, utilat, garsoniera, etaj 1, amenajata modern, finisaje de calitate, avans 1 luna + 400 L garantie, libera, **850 L;** ☎0784.100.014

49. **BERCENI** Giurgiului, Calinesti, dec., 35 mp, mobilat, utilat, mobilaA| modesta, **150 €;** ☎0721.907.221/ 0766.603.401

50. **BERCENI,** semidec., 32 mp, mobilat, utilat, proprietar, modern, gresie, faianta, termopan, usa metalica, reabilitat, etaj 4/9, spatiu verde, stradal, civilizat, acces rapid la mijloacele de transport si magazine Lidl, Carrefour, **220 €;** ☎0721.954.060 mariananonicel@yahoo.com www.repartot.ro

51. **BERCENI,** 7 min. metrou Aparatorii Patriei - Piata Sudului, 16 mp, mobilat, utilat, particular camera in vila, baie - bucatarie la comun, cheltuieli de intretinere mici, termen lung, **120 €;** ☎0731.422.577

52. **BERCENI,** Aparatorii Patriei, 40 mp, mobilat, utilat, et 4/9, mobilat lux, util, finisaje interior de calitate, renovat recent, spatios, AC. Vec: Oltenitei, Turnu Magurele, Piata Sudului, Sun Plaza, Vacaresti, Seculor, Obregia, Brancoveanu. OIA69469, **260 €;** ☎0737.504.517 office@catalog-rezidential.ro www.inchirieri-rapide.ro

53. **BERCENI,** Aparatorii Patriei, metrou, dec., 43 mp, mobilat, utilat, confort 1, parter/4, mobila noua, gresie, faianta, parchet, termopane, aer conditionat, centrala proprie, **225 €/luna;** ☎0761.532.117/ 0722.542.692

54. **BERCENI,** la 10 minute de metrou, semidec., 15 mp, mobilat, utilat, frigider, aragaz, masina de spalat, bucatarie open space, zugravit recent, parchet, termopan, libera, **700 L/luna;** ☎0724.039.549 elenavladoianu@yahoo.com

55. **BERCENI,** Lidl, mobilat, utilat, acces RATB, supermarket si metrou, 4/9, confort 1, mobilata lux, frigider, aragaz, masina de spalat, gresie, faianta, parchet, termopan, usa metalica, foarte curata, libera 1+1, **260 €;** ☎0737.414.527

56. **BERCENI,** metrou Dimitrie Leonida, 5 minute distanta, dec., 33 mp, mobilat, utilat, garsoniera toate utilitatile, finisaje lux, 1+1, min. 1 an, disponibila imediat, **850 L/luna;** ☎0764.180.052/ 0765.096.632

57. **BERCENI,** metrou Dimitrie Leonida, 5 minute distanta, dec., 33 mp, mobilat, utilat, garsoniera, toate utilitatile, finisaje lux, 1+1, min. 1 an, disponibila imediat, **850 L/luna;** ☎0764.180.052/ 0765.096.632

58. **BERCENI,** sector 4, 33 mp, mobilat, utilat, spatioasa, moderna, finisata, aer conditionat, centrala termica, internet si tv incluse in pret, 10 minute metrou si Auchan, 2 minute RATB, **220 €;** ☎0784.135.168 gabriel@markimobiliare.ro

59. **BISERICA ARMENEASCA,** semidec., 35 mp, mobilat, utilat, garsoniera in vila foarte frumoasa, in zona ultracentrala, in apropierea bisericii Armeneasca, str. Arcului. Are o suprafata de 35 mp, o bucatarie mobilata si utilata. Camera este mobilata modern, **300 €;** ☎0740.000.111 monica@mtexclusive.ro

60. **BRANCOVEANU** 16 mp, nemobilat, garsoniera conf. 3, et. 2/4, g, f, p, t, apa calda, caldura, avans 2 luni, **150 €;** ☎0726.115.646

61. **BRANCOVEANU** - Alunisului, 3-4 min. metrou, dec., 36 mp, mobilat, utilat, parter/3, bloc 2013, moderna, totul nou - masina spalat, aragaz, frigider, a.c., centrala termica, contoriz. individual **250 €;** ☎0785.282.228

62. **BRANCOVEANU,** metrou, Alunisului, mobilat, direct proprietar, ofer la curte garsoniera curata, intrare separata, incalzire centrala, nefumatori; ☎0727.843.846

63. **BUCUR OBOR** metrou dec., 42 mp, mobilat, utilat, garsoniera confort 1 sporit, foarte curata, libera, acces imediat metrou, merita vazuta, **900 L;** ☎0728.848.431/ 0722.912.924/ 021.242.12.93 cordialimobiliare@yahoo.com www.cordialimobiliare.ro

64. **BUCUR OBOR** metrou, dec., 42 mp, mobilat, utilat, garsoniera, confort 1, renovata, libera, plata lunar si o luna garantie, acces imediat metrou, **1.100 L;** ☎0728.848.431/ 0722.912.924/ 021.242.12.93 cordialimobiliare@yahoo.com www.cordialimobiliare.ro

65. **BUCUR OBOR,** dec., 45 mp, mobilat, gars., particular, termen lung, parter, grilajé, termopan, **190 €;** ☎0728.371.463

66. **BUCUR OBOR,** inch. pt. salariate, studente, camere de 2 persoane, in vila, 400 Lei/una/pers., intretinerea inclusa; ☎0723.576.342

67. **BUCUR OBOR,** 1 min. metrou Bucur Obor, dec., 45 mp, mobilat, utilat, 45 mp, etaj 5/10, bloc mixt, G, F, P, T, UM, AC, bloc curat si civilizat, mobilata si utilata complet, **1.200 L;** ☎0734.924.731 ungureanu.imobiliare@gmail.com www.21imobiliare.ro

68. **BUZESTI,** Grivitei, apropare de Piata Matache si de Gara de Nord, dec., nemobilat, neutilat, p/4, suprafata 28 metri patrati, renovata recent, amenajata, centrala proprie, doar pentru birouri, pret discutabil, **170 €;** ☎0752.036.997/ 0765.400.929

69. **CALARASILOR,** Muncii, str. Episcop Ilarion, dec., 26 mp, mobilat, utilat, plan secund, zona linistita, etaj 1/1, 5 minute metrou Muncii, renovat recent, totul nou, consum contorizat, centrala termica, disponibila. Exclus agentii imobiliare si studenti, **200 €;** ☎0761.579.619 david_cristian_ro@yahoo.com

70. **CALARASILOR,** stradal, metrou Muncii, Decebal, Mihai Bravu, dec., 42 mp, mobilat, utilat, oferta, 1/8, confort 1, bloc mixt, 1995, gresie, faianta, parchet, frigider, masina de spalat, mobilata, se face si contract la financiar, libera, neg., **215 €;** ☎0743.274.563/ 0756.116.070 office@acorimobiliare.ro www.acorimobiliare.ro

71. **CAMIL RESSU,** Ambrozie, dec., 35 mp, mobilat, utilat partial, confort 1 in bloc mixt, etaj 2/4, imbunatatiri, semiutilata, 5 min. metrou, negociabil, **210 €;** ☎0769.076.160/ 0769.076.169 andrei.vrabie@orfeas.ro www.orfeas.ro

72. **CAMPIA LIBERTATII** semidec., 35 mp, mobilat, utilat, garsoniera, confort 1, etaj; parter /1, chirie 1 +1. Costuri de intretinere minime, incalzire pe soba cu gaze, **225 €;** ☎0722.459.956/ 0747.111.633 daniel.iacob@saferealestate.ro www.saferealestate.ro

73. **CAMPIA LIBERTATII** dec., 35 mp, mobilat, utilat, liber, renovat, curat, gresie, faianta, parchet, termopan, usa metalica, aer conditionat, contorizat. Vecinatati: parc IOR, Baba Novac, Piata Muncii Metrou, Basarabia. OIA 17500 **200 €;** ☎0752.099.439 office@catalog-rezidential.ro www.inchirieri-rapide.ro

74. **CAROL** parc semidec., 41 mp, mobilat, utilat, ansamblu rezidential 2009 Serena, paza, prima inchiriere, garaj subteran, etaj 3/6, are balcon mare. Cheltuieli mici. Aer conditionat, jaluzele, plase tantari, **350 €;** ☎0744.605.444 gabrielav@independentbrokers.ro www.independentbrokers.ro

75. **CAROL PARCUL,** semidec., 40 mp, mobilat, utilat, garsoniera la curte, gaze, confort 1, utilitati avantajoase, masina de spalat, loc de parcare, preferabil fara animale, zona linistita,7 min metrou eroii revolutiei, apometre, net, tv, frigider, usa metalica, **220 €;** ☎0732.013.008/ 0729.063.272 pycolyna_pitik@yahoo.com

76. **CENTRAL,** Magheru nr. 2-4, bloc Scala, semidec., 18 mp, nemobilat, neutilat, 1/6, vedere la bulevard, baie, imbunatatiri (gresie, faianta, mocheta, termopan, usa metalica) libera, locuinta/ birou (mediere, psihologie, avocat etc.), wc pe hol, **300 €/ luna;** ☎0742.129.467 ursulikaus@yahoo.com

77. **CHISINAU** -Mega Mall, mobilat, utilat, cf. 1, 4/10, moderna, f, g, p, t, tinereasca, ac, **1.000 L;** ☎0765.404.303

78. **CIMITIRUL BELLU,** City Mall dec., 38 mp, mobilat, utilat, semicentral, confort 1, modern, renovata, curata, **150 €;** ☎0762.949.009

79. **CIRCULUI PARCUL,** 26 mp, utilat, garsoniera, et. 7/8, mobilat modern, imbunatatiri, **220 €;** mariuspetre715@yahoo.com

80. **CISMIGIU,** la 300m, metrou Universitatii la 500 m, semidec., 32 mp, mobilat, utilat, etaj 5/7, imobil fara risc seismic, garsoniera mobilata, centrala proprie, aragaz, frigider, masina de spalat rufe, balcon, **260 €;** ☎0770.761.503

81. **COLENTINA** intersectie cu sos Fundeni langa Mega Image, dec., 30 mp mp, mobilat, utilat, aer cond, alarma, mobilier Mobexpert, cladire 2014, internet si tv-RCS disponibile, interfon, **250 €;** ☎0723.238.723

82. **COLENTINA** Rau, mobilat, utilat, gars., spatioasa confortabila, pretul zonei; ☎0724.892.624/ 0724.309.052

83. **COLENTINA,** gars. asa cum vrei tu, mobilata si utilata moderna, centrala proprie, direct proprietar; ☎0765.831.343

84. **COLENTINA,** semidec., 32 mp, mobilat, utilat, gars., etaj 6/8, balcon inchis, repartitoare, **250 €;** ☎0732.360.506

85. **COLENTINA,** D-na Ghica, dec., 48 mp, mobilat, utilat, particular, inchiriez garsoniera, parter, renovata recent, utilata si mobilata, gresie, faianta, termopan, usa metal, apometre, centrala termica, izolata termic, zona linistita cu verdeata, **240 €;** ☎0724.276.368/ 0745.121.522

86. **COLENTINA,** Doamna Ghica, semidec., 36 mp, mobilat, utilat, ocazie cf. 1, gresie, faianta, parchet, usa metalica, curata, mobilata integral nou, pat dublu saltea noua, utilata complet, libera, merita, deosebita, ocazie, **210 €;** ☎0728.879.794

87. **COLENTINA,** Pod -McDonald`s, str. Maior Bacila, 35 mp, mobilat, utilat, garsoniera, gresie, faianta, parchet, termopan, usa metalica, aer conditionat, **200 €;** ☎0767.122.697

88. **COLENTINA,** Teiul Doamnei, dec., 37 mp, mobilat, utilat, 3/10, Sectia 7, cf.1, imb: g, f, p, t, usa metalica, canapea extensibila noua, libera, accept straini, 1+1L x **200 €;** ☎0729.425.020

89. **COLENTINA,** Teiul Doamnei, D-na Ghica, semidec., 23 mp, mobilat, utilat, etaj 6, masina de spalat, tv, curata, libera, **750 L;** ☎0765.038.912 casaperdueconsulting@yahoo.com

90. **COLENTINA,** Teiul Doamnei, vav Kaufland, dec., 38 mp, mobilat, utilat, aproape metrou, 2/11, cf. 1, bloc mixt, modern, imb., g, f, p, termopan, um, ac, libera, av. 1+1, **200 €;** ☎0021.380.28.14/ 0737.435.628

91. **COLTEA,** Km 0, gars., cf.1, **250 €;** ☎0741.078.020

92. **CONFOT CITY,** mobilat, utilat, garsoniera, **175 €/luna;** ☎0745.150.716

93. **CONSTANTIN BRANCOVEANU BULEVARD,** semidec., 25 mp, mobilat, utilat, gars., parter, proprietar, frigider, masina de spalat, neg. **180 €;** ☎0722.210.065

94. **COSTIN GEORGIAN,** semidec., 18 mp, mobilat, utilat, garsoniera renovata complet (gresie, faianta), pat + canapea extensibila, aragaz, frigider, masina spalat, birou, fotolii, dulap mare in perete. 7 min pana la metrou. Preferabil intelectuali/studenti, **200 €/luna;** ☎742073612

95. **COSTIN GEORGIAN,** langa metrou, mobilat, garsoniera, confort 1, etaj 8/10, renovata, mobilata si utilata modern complet, termopan, aer conditionat, internet,loc parcare inclus, libera, **200 €;** ☎0733.044.670 unoimobiliare@yahoo.com

96. **COSTIN GEORGIAN,** metrou 2 minut, Bd. Lucretiu Patrascanu, 35 mp, mobilat, utilat, bloc stradal, 1/10, renovat acum, totul nou, toate imbunatatirile (g, faianta, parchet, t, usa. met., hota) are si tv (plasma) este libera, blocul are gaze, **1.000 L;** ☎0731.973.238/ 0723.578.525

97. **COSTIN GEORGIAN,** metrou, semidec., 35 mp, mobilat, utilat, complet mobilata si utilata modern, renovata recent, et. 8/10, gaze+termoficare. Frigider, aragaz, masina spalat, AC, TV LCD. Vecinatati: Basarabia, Muncii, Titan, IOR, 1 Decembrie. OIA 1041, **250 €/ luna;** ☎0730.638.090 radu@optimusimob.ro

98. **COSTIN GEORGIAN,** metrou, 32 mp, mobilat, utilat, garsoniera, curata, utilata, 1+1, **750 L;** ☎0767.787.992

99. **CRANGASI,** dec., 12 mp, mobilat, utilat, Inchiriez o camera intr-un apartament cu 4 camere. Renovat, masina de spalat noua, internt wi-fi, cablu tv. **130 €;** ☎0729.036.367

100. **CRANGASI,** dec., 20 mp, mobilat, utilat, se inchiriaza o camera, intr- un apartament cu 4 cam, doar una mai este inchiriata, mobilata si utilata, masina de spalat, frigider, tv, aragaz,internet , zona deosebita, 2 grupuri sanitare, **100 €;** ☎0721.242.956

101. **CRANGASI,** Giulesti, semidec., 28 mp, mobilat, utilat, renovata recent, et. 1, finisaje superioare, dispune de: gresie, faianta, parchet, termopane, aragaz, frigider, masina de spalat, tv Lcd, internet, centrala, parcare, libera, **150 €;** ☎0754.983.216

102. **CREMENITA STRADA,** dec., 42 mp, mobilat, utilat, et. 10, renovata, AC, mobila Ikea, libera, **700 L;** ☎0722.818.846/ 0723.155.036

103. **DACIA,** Eminescu View, dec., 42 mp, mobilat, utilat, imobil 2012, et. 2/7, spatioasa si bine compartimentata, balcon, moderna. Vecinatati: Dacia, Mosilor, Polona, Gradina Icoanei, Dorobanti, Romana, Stefan cel Mare, **350 €;** ☎0724.391.930/ 0733.131.395 lucian@matimobiliare.ro

104. **DACIA,** Piata Spaniei, dec., 50 mp, mobilat, utilat, garsoniera dubla, in vila, parter/p+1, gresie, faianta, parchet, termopane, centrala proprie, curte interioara, intrare separata, **200 €/luna;** ☎0761.532.117/ 0722.542.692

105. **DECEBAL** Alba Iulia, dec., 40 mp, mobilat, utilat, bloc stradal, et. 5/8, finisaje moderne, gresie, faianta, parchet, termopan, um, mobilata modern, utilata complet, aragaz, frigider, masina spalat, LCD, AC, dressing, vec: Unirii, Burebista, Muncii, ☎0752.010.035 office@confortcasaimobiliare.ro www.confortcasaimobiliare.ro

106. **DECEBAL,** dec., 40 mp, mobilat, utilat, garsoniera situata in zona centrala, la etajul 1, scara curata, bucataria va fi complet noua, acces rapid ratb. Negociabil, **250 €;** ☎0786.332.777

107. **DECEBAL,** Dristorului, Muncii metrou, dec., 42 mp, mobilat, utilat, etaj 1/8, spatioasa, curata, mobilata complet, utilata, moderna, imbunatatiri, renovata, libera, 1+1. Vecinatati: Basarabia, Calarasilor, Alba Iulia, Decebal, Burebista, Baba Novac, Iancului. OIA51937, **270 €;** ☎0731.324.660 office@catalog-rezidential.ro www.inchirieri-rapide.ro

108. **DECEBAL,** Matei Basarab, dec., 42 mp, mobilat, utilat, mobilata nou (coltar + canapea pe hol), aer conditionat, mas de spalat, tv lcd, dressing spatios, gresie, faianta, usa metalica apropiere: Calarasi, Alba Iulia, Unirii, Vitan, Dristor, Muncii, **260 €;** ☎0722.792.856/ 0720.817.399 office_imobiliar@yahoo.ro

109. **DECEBAL,** metrou, dec., 42 mp, mobilat, utilat, liber, etaj 1/4, gresie, faianta, parchet, termopan, usa metalica, aer conditionat, balcon, contorizat. Vecinatati: Piata Muncii, Unirii, Alba Iulia, Calea Calarasilor. OIA 33336, **250 €;** ☎0752.099.439 office@catalog-rezidential.ro www.inchirieri-rapide.ro

110. **DECEBAL,** Voronet, apropiere metrou Piata Muncii, dec., 44 mp, mobilat, utilat, etaj 3/4, spatioasa, mobilata modern, AC, g, f, t, UM, balcon inchis, apometre, internet, libera de la 1 Noiembrie, **250 €;** ☎0720.425.031/ 0760.521.671

111. **DIMITRIE LEONIDA** dec., 33 mp, mobilat, utilat, cf. 1 in bloc nou, electro noi (frigider, masina de spalat, aragaz), mobila moderna, balcon, internet, centrala termica, ctv. Proprietar - prima inchiriere. Pret neg., **210 €;** ☎0726.752.124

112. **DIMITRIE LEONIDA,** metrou, Amurgului, dec., 32 mp, nemobilat, neutilat, confort 1, parter /4 , suprafata utila 32 mp + 38 mp gradina proprie, nemobilata, in bloc c-tie 2015. Zona foarte buna, **250 €;** ☎0786.047.585

113. **DOBROESTI** New City Residence, Str. Marului nr. 17, ap. 15, utilat, inch. gars., **200 €;** ☎0724.318.874

114. **DOOBANTILOR -Perla, 34 mp, mobilat, utilat, gars., bloc 1978, loc reabilitat, etaj 3/8, renovata recent, masina spalat, deosebita, 2 lifturi, exclus intermediari, 320 €;** ☎0734.265.332

115. **DOROBANTI ROVER,** dec., 40 mp, mobilat, 7/9, confort 1, mobilata lux, frigider, aragaz, masina de spalat, LCD, aer conditionat, gresie, faianta, parchet, termopan, usa metalica, foarte curata, libera, 1+1, **450 €;** ☎0737.414.527

116. **DOROBANTI,** dec., 40 mp, mobilat, utilat, garsoniera de lux, mobilata si utilata complet ultramodern, etajul 7/9, prima inchiriere. Vecinatati: Floreasca, Stefan cel Mare, Aviatorilor, Aviatiei, Herastrau, **450 €;** ☎0732.535.415

117. **DOROBANTI, DEC., 33 MP, GARSONIERA LUX, 1890, PARTER + SPATIU COMERCIAL DE 20 MP. 250 € GARSONIERA + 750 € SPATIUL COMERCIAL;** ☎0724.206.797

118. **DOROBANTI,** dec., 40 mp, mobilat, utilat, vis a vis de piata, confort 1, etajul 2/4, balcon inchis, mobilata si utilata, aragaz, frigider, masina spalat, aer conditionat, gresie, faianta, termopan, bloc construit 78, contract, **1.150 L;** ☎0730.160.851 realmediaimobiliare@yahoo.ro

119. **DOROBANTI,** A.S.E., mobilat, utilat, garsoniera in vila la mansarda, incalzire centrala, **200 €;** ☎0768.333.103

120. **DOROBANTI,** Aviatorilor, Zambaccian, langa metrou, semidec., 28 mp, mobilat, utilat, vila, demi-parter, finisaje, parchet, termopan, centrala proprie, aer conditionat, mobilier modern Mobexpert, parcare, **280 €;** ☎0734.087.678/ 0763.846.309

121. **DOROBANTI,** Mario Plaza, dec., 25 mp, mobilat, utilat, et. 1, centrala proprie, mobilata modern si utilata complet, aer conditionat, libera. Vec: Beller, Capitale, Primaverii, Aviatorilor, Stefan cel Mare, Floreasca, Piata Victoriei. OIA 69433, **300 €;** ☎0752.108.965 office@catalog-rezidential.ro www.inchirieri-rapide.ro

122. **DOROBANTI,** Radu Beller, dec., 40 mp, mobilat, utilat, et.2/4, mobilata modern si utilata complet, balcon inchis, libera, contract ANAF. Vec: Capitale, Victoriei, Aviatorilor, Primaverii, Floreasca, Stefan cel Mare, Polona, Herastrau. OIA 33996, **270 €;** ☎0752.108.965 office@catalog-rezidential.ro www.inchirieri-rapide.ro

123. **DOROBANTI,** scoala, Floreasca, dec., 31 mp, mobilat, utilat, garsoniera amenajata si mobilata modern, etaj 2/8, bloc anvelopat, aragaz, frigider, masina de spalat rufe, tv, dressing pe hol, aer conditionat, aspirator, libera, negociabil, **299 €;** ☎0770.761.503

124. **DRISTOR** - Vitan, Auchan, semidec., 33 mp, cf. 1, mobilata/ utilata nou, f, g, p, t, libera, 1+1, **950 L;** ☎0765.404.303

125. **DRISTOR** metrou 5 min., 36 mp, mobilat, etaj 5/10, bloc mixt, curata, spatioasa, mobila moderna, utilata complet, imbunatatiri recente, libera, 1+1. Vecinatati: Titan Mall, Decebal, Muncii, Baba Novac, Titan IOR, Nicolae Grigorescu. OIA 52321, **250 €;** ☎0731.324.660 office@catalog-rezidential.ro www.inchirieri-rapide.ro

126. **DRISTOR** metrou, Laboratorului, semidec., 34 mp, mobilat, utilat, confort 1, bloc mixt din 1985, etaj 8/10, mobilata si utilata, libera, comision 0% pentru chirias, **210 €;** ☎0769.061.501 igor.postovanu@simsparkman.ro www.simsparkman.ro

127. **DRISTOR,** semidec., 42 mp, mobilat, utilat, renovata, mobilata nou, in pret e inclusa caldura si apa calda centrala, nu se mai plateste separat, frigider, aragaz, net la usa, se pune imediat, termopan, aer conditionat, mas. spalat, fara agentii, **250 €/luna;** ☎0744.501.205 pasica.tom@gmail.com

128. **DRISTOR,** 6 min. metrou, semidec., 30 mp, mobilat, utilat, confort 1, etaj 4, modern, cu imbunatatiri (g, faianta, parchet, PVC, usa metalica), **240 €;** ☎0723.707.553/ 0740.729.273 razvan-zamfir1@yahoo.com

129. **DRISTOR,** apropiere metrou, semidec., 31 mp, mobilat, utilat, bloc stradal, etaj 7/10, confort 1 , gresie, faianta, parchet, tamplarie termopan, usa metalica, **220 €/ luna;** ☎0729.139.051 constantinioanalexandru@yahoo.com

130. **DRISTOR,** Camil Ressu, stradal, semidec., 32 mp, mobilat, utilat, mobilata si utilata complet, gresie, faianta, parchet, termopan, usa metalica, aragaz, frigider, masina spalat, tv, aer conditionat, cablu tv/ internet, apometre, lift, libera, **1.000 L;** ☎0765.918.982

131. **DRISTOR,** Dr. Murgului, semidec., 20 mp, mobilat, utilat, particular, et. 2, masina spalat, frigider, TV, mobilat, g, f, t, um, utilata, curata, apropre metrou, cablu+internet, cf. 2, merita vazuta. Exclus agentii imobilare, **800 L/ luna;** ☎0720.725.721 carmen_vasile_2005@yahoo.com

132. **DRISTOR,** Grigorescu, Camil Ressu, acces metrou, parc IOR, semidec., 30 mp, mobilat, utilat, zona verde, liniste, et 5, toate imbunatatirile, amenajata modern, dotata complet, igienizata, balcon, spatiu depozitare, contorizat, toate facilitatile, chiar merita vazuta, **190 €;** ☎0726.616.916 agilimobiliare@gmail.com

133. **DRISTOR,** la 7 minute metrou Piata Matei Ambrozie, semidec., 33 mp, mobilat, utilat, confort I, etaj 6/10, toate ibunatatirile 2 lifturi, bloc 1983, mobilata modern, utilata complet libera, vizite urgent, ocazie, merita sunati acum, **180 €;** ☎0728.879.794/ 0721.221.940

134. **DRISTOR,** la 7 minute metrou Piata Matei Ambrozie, semidec., 33 mp, mobilat, utilat, confort I, etaj 6/10, toate ibunatatirile 2 lifturi, bloc 1983, mobilata modern, utilata complet libera, vizite urgent, ocazie, merita sunati acum, **180 €;** ☎0728.879.794/ 0721.221.940

135. **DRISTOR,** la 7 minute metrou Piata Matei Ambrozie, semidec., 33 mp, mobilat, utilat, confort I, etaj 6/10, toate ibunatatirile 2 lifturi, bloc 1983, mobilata modern, utilata complet libera, vizite urgent, ocazie, merita sunati acum, **180 €;** ☎0728.879.794/ 0721.221.940

136. **DRISTOR,** langa metroul Dristor, semidec., 35 mp, mobilat, utilat, etaj 8 din 10, bloc reabilitat termic, renovata complet 2014, mobilata si utilata complet, modern, ac, termopan, balcon inchis, fotografii la cerere, libera 1+1, **240 €;** ☎0742.694.125 belea_george@yahoo.com

137. **DRISTOR,** Mihai Bravu, Kaufland, semidec., 30 mp, mobilat, utilat, bloc constructie 2015, mobilata si utilata complet, moderna, aer codnitionat, centrala proprie, apropiere metrou, Kaufland Mihai Bravu, **330 €;** ☎0721.130.152/ 0724.200.666 office.rezo@gmail.com

138. **DRUMUL FERMEI,** Sos. Berceni, la 5 minute de Metrou Dimitrie Leonida - Str.Solstitiului, dec., 34 mp, mobilat, utilat, confort 1, suprafata utila 34 mp, balcon, mobilata si utilata complet si nou, in bloc c-tie 2015, **220 €;** ☎0771.797.455/ 0768.491.476 www.royalrealestate.ro

139. **DRUMUL TABEREI** dec., 43 mp, mobilat, utilat, direct proprietar, parter foarte inalt/ 4, parchet, gresie, faianta, geam baie, apometre, repartitoare caldura, aragaz, frigider, masina de spalat, tv, internet, liber, contorizata, contract, **200 €;** ☎0770.348.018

140. **DRUMUL TABEREI** -Plaza Romania, mobil

Imobiliare închirieri GARSONIERE

259. **MUNCII PIATA,** Decebal, dec., 42 mp, mobilat, utilat, garsoniera open space, etaj 7/8, balcon, renovata integral, mobilata si utilata complet, moderna, libera, situata la 3 minute de statia de metrou Muncii si Bd. Decebal, **330 €;** ☎0721.130.152/ 0724.200.666 office.rezo@gmail.com

260. **MUNCII,** dec., 40 mp, mobilat, utilat, garsoniera utilata complet si mobilata modern, apropiere de metrou Muncii, zona foarte buna, **240 €;** ☎0737.940.829

261. **NERVA TRAIAN,** dec., 40 mp, mobilat, utilat, et. 1/ 8, constructie 1993. Complet mobilata si utilata cu frigider, masina de spalat, aer conditionat, LCD 1 m, cuptor cu microunde, parchet bambus. Agentie Imobiliara Alvigo, **350 €;** ☎0722.640.069 oana.otilia.popescu@gmail.com

262. **NERVA TRAIAN,** adiacent, dec., 42 mp, mobilat, utilat, an constr. 88, cf. 1, gresie, faianta, parchet, termopan, aer conditionat, cablu tv, internet, poze reale, **230 €;** ☎0724.998.959

263. **NERVA TRAIAN,** metrou Timpuri Noi, dec., 42 mp, mobilat, utilat, p/8, finisaje moderne, gresie, faianta, parchet, termopan, um, mobilata/utilata complet, aragaz, frigider, masina spalat, Tv, Ac, vec: Vitan Mall, Unirii, **300 €;** ☎0752.010.035 office@confortcasaimobiliare.ro www.confortcasaimobiliare.ro

264. **NERVA TRAIAN,** Vlad Dracu, dec., 46 mp, mobilat, utilat, particular, garsoniera moderna, mobilata complet, usa metalica, termopane, apometre, aer conditionat, frigider, masina de spalat, paragaz, tv, cablu, **300 €;** ☎0727.804.334

265. **NICOLAE GRIGORESCU** 34 mp, mobilat, utilat, 4/10, foarte curata, utilata modern, toate imbunatatirile, **220 €;** ☎0726.274.955

266. **NICOLAE GRIGORESCU** metrou, dec., 35 mp, mobilat, utilat, c-tie 2015, etaj 2, primul chirias, aragaz, frigider, masina de spalat. Vecinatati: Camil Ressu, Dristor, 1 Decembrie, Titan, Fizicienilor, Liviu Rebreanu, Vitan, Mihai Bravu, **240 €;** ☎0725.652.155 alexandru.vintila@galaxy-imob.ro

267. **NICOLAE GRIGORESCU** Metrou, 38 mp, mobilat, utilat, garsoniera completa, moderna, cu imbunatatiri, **750 L;** ☎0762.345.350/ 0735.320.981

268. **NICOLAE GRIGORESCU,** metrou 5 minute, dec., 36 mp, mobilat, utilat, et. 2/10, mobilata si utilata complet, modern, renovata, spatioasa, libera, 1+1. Acces transport, scoala, parc lor, piata, supermarket. Vecinatati: Dristor, Titan, 1 Decembrie, Baba Novac. OIA17445, **250 €/luna;** ☎0731.324.660 office@catalog-rezidential.ro www.inchirieri-rapide.ro

269. **OBOR** la 3 minute metrou, strada Masina de paine, dec., 43 mp, mobilat, utilat, cf. I sporit, bloc mixt, la parter inalt, cu imbunatatiri, mobilata si utilata complet curata, libera (pat dublu), ocazie vizite urgent, merita, **180 €;** ☎0728.879.794/ 0721.221.940

270. **OBOR** la 3 minute metrou, strada Masina de paine, dec., 43 mp, mobilat, utilat, confort I sporit, bloc mixt, la parter inalt, cu imbunatatiri, mobilata si utilata complet curata, libera (pat dublu), ocazie vizite urgent, merita, **180 €;** ☎0728.879.794/ 0721.221.940

271. **OBOR,** 18 mp, utilat, proprietara, minigarsoniera la curte, sc- 36 mp, contorizata, centrala proprie, doar fete, **180 €/luna;** ☎0722.830.881

272. **OBOR,** adiacent, Doamna Ghica, semidec., 40 mp, mobilat, utilat, bloc 2014, etaj 3/7, are dressing mare, masina spalat vase, centrala, tv led 140 cm, satelit. Langa: Colentina, Lacul Tei, Pipera, Mihai Bravu, Stefan cel Mare, Pantelimon, Iancului. Pret fix, avans, **300 €/liber!;** ☎0728.054.245 davidescu.aurelian@gmail.com

273. **OBOR,** adiacent, Doamna Ghica, semidec., 50 mp, mobilat, utilat, noua, 2014, dotata lux, centrala, masina de spalat vase, led 140 cm, satelit. Langa: Colentina, Iancului, Lacul Tei, Pipera, Mihai Bravu, Stefan cel Mare, Mosilor, Pantelimon. Pret fix, avans, libera, **325 €/liber!;** ☎0728.054.245/ 0771.542.321 davidescu.aurelian@gmail.com

274. **OBOR,** Lizeanu, intersectie, blocul cu Mega Image, dec., 34 mp, mobilat, utilat, 8/9, stradal, contorizat, renovat recent, tv lcd, gresie, faianta, parchet, termopan, mobila foarte bine intretinuta, **250 €;** ☎0771.139.259 deintraumimob@yahoo.com

275. **OBOR,** Masina de Paine, 3-4 min. metrou, dec., 36 mp, mobilat, utilat, etaj 6/10, proaspat renovata, loc parcare, 1+1, vecinatati: Lacul Tei, Stefan cel Mare, Colentina, Mosilor, **250 €;** ☎0758.074.444/ 021.210.76.00 valigeorgescu88@gmail.com www.sweethome-imob.ro

276. **OBORUL NOU, 35 mp, mobilat, utilat, gars., et. 9, confort 1; ☎0762.029.606**

277. **OLTENITEI,** Gama Residence, dec., 44 mp, mobilat, utilat, primii chiriasi, mobilata si utilata modern, centrala termica, gresie, faianta, parchet, termopan, usa metalica, aragaz, frigider, masina spalat, aer conditionat, lift, libera, **200 €;** ☎0765.918.982

278. **OLTENITEI,** Popesti, Lidl, 38 mp, nemobilat, neutilat, garsoniera dec.a, etaj 1, finisata complet, nemobilata, neutilata, centrala termica, racordata la toate utilitatile, libera, avans 1+1, negociabil, **160 €;** ☎0730.672.404

279. **OTOPENI,** DN 1, 40 mp, mobilat, utilat, proprietar, garsoniera complet mobilata si utilata, totul nou, etaj 2, complexul Rin Nord, vizavi de aeroportul Otopeni, langa Ferarri, parcare inclusa, paza non stop, **300 €;** ☎0728.899.320/ 0728.220.317

280. **PACHE PROTOPOPESCU,** 35 mp, mobilat, ansamblu rezidential, garsoniera, finisat, centrala termica, an constructie 2014, etaj 2/2, **350 €;** ☎0727.722.222 office@theconcept.ro

281. **PACHE PROTOPOPESCU, 0 mp, mobilat, utilat, garsoniera curand renovata, centrala proprie, apropiere mijloace de transport, 900 L; ☎0761.695.455**

282. **PAJURA** semidec., 15 mp, mobilat, utilat, garsoniera st=15 mp, etaj 2/4, cf. 3, 5 minute de metrou, in zona sunt magazine si piata, **160 €;** ☎0723.344.201/ 031.105.63.79 pajuraimobiliare@yahoo.com

283. **PAJURA CARTIER,** 28 mp, mobilat, utilat, gars. cf. 1, 2/4, parchet, usa metalica, termopan, proprietar, **250 €;** ☎0745.085.994

284. **PAJURA,** dec., 36 mp, mobilat, utilat, garsoniera spatioasa, complet utilata si mobilata, et.7/ 9, termopane, usa metalica, balcon spatios, cablu, internet, 1 luna garantie. Pret 900 ron, **900 L;** ☎0761.635.801

285. **PAJURA,** 3 min. metrou Iiului, 27 mp, mobilat, utilat, particular, constructie noua, etaj 3, toate utilitatile, **230 €;** ☎0788.236.882

286. **PANTELIMON,** 28 mp, mobilat, proprietar, la curte, intrari separate, contor electric, apometre, pt 1-2 persoane, garantie + **650 L;** ☎0728.536.375

287. **PANTELIMON,** Cora, mobilat, cf. 3, gresie, faianta, termopan, televizor, aragaz, frigider, masina spalat, proprietar, **150 €;** ☎0728.368.924

288. **PANTELIMON,** Mega Mall, intre Pantelimon si Iancului, semidec., 34 mp, mobilat, utilat, garsoniera renovata 2015, nou, etaj 4/10, libera, mobilata, utilata, libera din 1 nov., **950 L;** ☎0756.923.564 ocaziebuna@gmail.com http://rezidential-central.blogspot.com

289. **PANTELIMON,** spital, dec., 28 mp, mobilat, utilat, recent renovat, mobilier nou, instalatii electrice- sanitare nou schimbate, chiuvete, baterii, masina de spalat, tv si internet, imbunatatiri, 2 lifturi, liber, disponibil imediat, **750 L;** ☎0763.651.612/ 0727.291.221 georgiana_imob@yahoo.com

290. **PETRE ISPIRESCU** str.Foscani, semidec., 0 mp, mobilat partial, proprietar inchiriez garsoniera confort 1, gresie, faianta, parchet, masina spalat **200 €;** ☎0720.457.502

291. **POPA TATU STRADA** mobilat, utilat, garsoniera demisol, preferabil student, **200 €;** ☎0744.906.648

292. **POPESTI LEORDENI,** mobilat, utilat, gars., particular, confort 1, gresie, faianta, parchet, t. usa metalica etaj 3, inchiriez pentru 5-6 luni, **150 €/luna;** ☎0722.578.331/ 0767.603.723

293. **PRELUNGIREA GHENCEA,** dec., 42 mp, proprietar inchiriez gars. in complex rezidential, an 2012, locuita din 2014, et.2/5, balcon 4 mp, cf.1, centrala termica, mobilata si utilata in totalitate nou, neg. pe termen lung cu plata in avans, 1+1, **220 €;** ☎0758.246.980

294. **PRIMAVERII,** Jean Monnet, semidec., 25 mp, mobilat partial, utilat partial, p/3, renovata complet, inst. el+san. noi, granit, gresie, faianta, parchet, tamplarie PVC cu geam termopan, usa metal, centr. pp, disponibila 05. oct. 2015. NM sau buc utilata, **250 €;** ☎0724.506.889/ 0758.098.015 tanasie.cristina@gmail.com

295. **PROGRESU PIATA,** 31 mp, mobilat, utilat, garsoniera confort 1, etaj 6/9, libera, zona Giurgiului- Piata Progresu, avans 1+1, **170 €;** ☎0769.276.118/ 0724.549.202 pandelescu.lucian@gmail.com

296. **PROGRESU,** Jilava, str.Zorelelor nr.15, 30 mp, mobilat, utilat, inchiriez garsoniera cu toate utilitatile incluse, zona linistita, la curte, **1.100 L;** ☎0764.722.412

297. **PROGRESUL PIATA,** 25 mp, mobilat, utilat, garsoniera la curte, imbunatatiri g, f, p, t, um, **600 L;** ☎0773.877.172

298. **RAHOVA PIATA,** semidec., 34 mp, mobilat partial, utilat partial, etaj 3, economica, semimobilata, parchet, gresie, faianta, t, um. Acces usor spre Piata Unirii. Termen Lung. Urgent, **150 €/luna;** ☎0761.066.200 imobiliare.az@gmail.com http://agentii-imobiliare-bucuresti.ro

299. **RAHOVA,** semidec., 42 mp, mobilat, utilat, mobila noua, mas. spalat, frigider, termopan, reabilitat, tv, se poate pune internet, curat, fara agentii, nenegociabil, et. 1, **800 L/luna;** ☎0724.074.255 dara76@gmail.com

300. **RAHOVA,** 42 mp, mobilat, utilat, particular, garsoniera la curte et 1, open space, totul independent, f. curata, mobilata, utilata (masina spalat frigider, aragaz, etc), gresie, faianta, termopan, internet, parcare monitorizata video, **900 L/ luna;** ☎0722.873.988/ 0766.578.872 facaianu.mihai@yahoo.com

301. **RAHOVA,** Bolintineanu, Liberty, 42 mp, mobilat, utilat, garsoniera, lux, etajul 1, **180 €;** ☎0724.523.385/ 0769.307.674

302. **RAHOVA,** la o statie de Rond Alexandria (capat 32), semidec., 35 mp, mobilat, utilat, garsoniera situata proprietar, utilata inclusiv ac si masina de spalat, lcd, tot confortul, utilitati contorizate, 1 luna avans+ una luna garantie, **200 €;** ☎0763.628.126/ 0722.462.907

303. **RAHOVA,** Petre Ispirescu, mobilat, proprietar inchiriez garsoniera, termen lung; ☎0722.524.432

304. **RESITA PIATA** dec., 22 mp, mobilat, utilat, gresie, faianta, parchet, termopan, usa metalica, cablu tv+ internet, aragaz, frigider, masina de spalat, merita vazuta, **720 L;** ☎0760.604.249

305. **RESITA PIATA** inchiriez gars.; ☎0763.611.165

306. **RIN GRAND HOTEL** Confort Park, dec., 44 mp, mobilat, utilat, centrala proprie, bl. mixt, gresie, faianta, parchet, termopan, ac, canapea extensibila mare, dressing mare, electrocasnice noi incorporate, masina spalat, plita, cuptor electric, hota, parcare, **299 €;** ☎0744.516.515/ 0755.075.900 unirii@excesimobiliare.ro www.excesimobiliare.ro

307. **RIN GRAND HOTEL** in spate, dec., 40 mp, mobilat, utilat, modern, etaj 3. Fara animale de companie, **310 €;** ☎0735.070.710 falcusan_marian@yahoo.com

308. **RIN GRAND HOTEL,** dec., 40 mp, mobilat, utilat, garsoniera complet si utilata modern, situata in spatele Rin Grand Hotel, et. 3. Fara animale de companie, **310 €;** ☎0735.070.710 falcusan_marian@yahoo.com

309. **ROMANA** Dacia, dec., 30 mp, mobilat, utilat, garsoniera, etaj 1, modern, instalatie AC 12000 BTU, acces facil mijloace de transport in comun, **210 €/luna;** ☎0734.485.485 office@millenium-properties.com www.millenium-properties.ro

310. **ROMANA,** dec., 32 mp, mobilat, utilat, garsoniera situata foarte apropae de metrou, utilata si modern mobilata, mobila noua. Garsoniera se afla intr-o vila monument, foarte bine renovata si intretinuta. Curte si spatii de depozitare, **270 €;** ☎0737.940.829

311. **ROMANA,** P-ta Amzei, 65 mp, mobilat, utilat, et. 7, modern, renovata lux, terasa exclusiva cu suprafata de 35 metri patrati, vedere superba, aer conditionat, gresie, faianta, parchet, usa metalica, internet, libera, **350 €;** ☎0733.584.111/ 0766.977.256 georgi.balan@gmail.com

312. **ROSETTI Str. Galati, 20 mp, nemobilat, inch. gars., parter, neg. 200 €; ☎0724.594.810**

313. **SALA PALATULUI,** Adam, 30 mp, mobilat, neutilat, p/8, apropae metrou, situata pe Stirbei Voda colt cu Luterana, mobilata cu 3 birouri si rafturi pentru dosare, g, f, p, t, um, renovat recent, stradala, alarma, ideala sediu firma, birouri, contorizata, Cont. ANAF, **300 €;** ☎0720.616.529

314. **SALA PALATULUI,** Stirbei Voda 17, dec., 32 mp, mobilat, utilat, complet mobilata si utilata, renovata, acces stradal, totul nou, finisaje de calitate, etaj 1, aces stradal, cont. adm financiara. Vec: Universitate, Calea Victoriei, Cismigiu, Romana, Eroilor, **360 €;** ☎0722.637.939

315. **SEBASTIAN** Novaci, dec., 40 mp, mobilat, utilat, gars. moderna, parter, termopan, g, f, p, UM, AC, contract Adm. Financiara **250 €;** ☎0725.084.444/ 021.210.76.00 ancasweethome@gmail.com www.sweet-homeimob.ro

316. **SEBASTIAN,** 38 mp, mobilat, utilat, confort 1, proaspat zugravita, masina de spalat, **700 L;** ☎0762.949.009

317. **SEBASTIAN,** semidec., 17 mp, mobilat, utilat, garsoniera etaj p/4, renovata recent gaze, centrala proprie libera, bloc stradal, avans 1+1, **170 €;** ☎0769.276.118/ 0724.549.202 pandelescu.andreea@gmail.com

318. **SEBASTIAN,** Liberty Mall, 45 mp, mobilat, garsoniera, etajul 1, utilata lux, **190 €;** ☎0724.523.385/ 0769.307.674

319. **SEBASTIAN,** Petre Ispirescu, stradal, semidec., 28 mp, mobilat, utilat, et. 3/8, complet mobilata si utilata, termopan, parchet, usa metalica, contorizata, bloc mixt 1988, zona civilizata si usor accesibila, 1 luna avans, 1 luna garantie, **190 €;** ☎0758.098.280

320. **SECTOR 3,** Decebal, Negoiu, dec., 40 mp, mobilat, gars. 1987, et. 1, gresie, faianta, parchet, termopan, **250 €;** ☎0723.652.683

321. **STEFAN CEL MARE,** semidec., 35 mp, mobilat, utilat, proprietar, cf. 1, libera, 1+1 garantie, **220 €;** ☎0723.866.237 seealexandra@gmail.com

322. **STEFAN CEL MARE,** metrou, dec., 40 mp, mobilat, utilat, particular, bloc 1992; ☎021.610.68.72/ 0736.476.533

323. **STEFAN CEL MARE,** Spitalul Colentina, dec., 35 mp, mobilat, utilat, parter inalt/3, balcon, centrala proprie, amenajata, gresie, faianta, parchet, termopan, ac, aragaz, frigider, masina spalat, libera, apropiere metrou, parc, **220 €/luna;** ☎0755.075.903/ 021.252.33.22 iancului@excesimobiliare.ro www.excesimobiliare.ro

324. **STIRBEI VODA,** Judecatoria sector 6, dec., 40 mp, mobilat, bloc nou (1991), confort 1, spatioasa, mobilata modern, utilata, ac, masina spalat, lcd, libera, vecinatati: metrou Eroilor, Cismigiu, Cotroceni, Calea Plevnei, Casa Radio, **280 €;** ☎0728.736.846

325. STOLNICU VASILE nr. 18, zona Lidl, gars. cf. III, et. 2, toate facilitatile, 650 L; ☎0765.317.983/ 0730.482.515

326. **SUDULUI PIATA,** 10 min. metrou, Obregia, dec., 42 mp, mobilat, utilat, et.3, bl 2011, g, f, p, t, usa metal, usi int noi, izolata int.+ext, balcon, cent proprie-cost intret redus. Mobilata+utilata complet modern, AC, TV. Acces metrou, ratb, Sun Plazza, piata, 1+1, libera, **229 €;** ☎0720.371.218/ 0767.451.003 roxana.bubureanu@gmail.com

327. **SUDULUI PIATA,** Obregia 10 min. metrou, semidec., 42 mp, mobilat, utilat, cf 1, demisol, bl 2011, izolata int-ext, finisaje-g, f, p, t, usa metalica, mobilata+utilata complet modern,cent proprie, TV, utilitatile incluse in pret-gaz. Acces metrou, Ratb, piata, 1+1, **999 L;** ☎0720.371.218/ 0767.451.003 roxanabubureanu@gmail.com

328. **SUDULUI PIATA,** Obregia 10 min. metrou, dec., 45 mp, mobilat, utilat, constructie 2015 la curte, individuala, cu terasa+intrare proprie, g, f, p, t, usa metal, usi int noi, izolata int+ext., mobilata+utilata complet modern+nou, centrala proprie, LCD! Acces metrou, ratb, piata, 1+1, **249 €;** ☎0720.371.218/ 0767.451.003 roxana.bubureanu@axert.ro

329. **SUDULUI,** metrou, dec., 35 mp, mobilat, utilat, et. 3/4, imobil nou, prima inchiriere, mobilat si utilat modern lux, tv, centrala proprie, frigider, aragaz, usa metalica. Vec: Brancoveanu, Tineretului, Aparatori, Unirii, Universitate. OIA 68572, **270 €/ luna;** ☎0737.504.517 office@catalog-rezidential.ro www.inchirieri-rapide.ro

330. **SUDULUI,** metrou, dec., 35 mp, mobilat, utilat, et. 3/4, imobil nou, prima inchiriere, mobilat si utilat modern lux, tv, centrala proprie, frigider, aragaz, usa metalica. Vec: Brancoveanu, Tineretului, Aparatori, Unirii, Universitate. OIA 68572, **270 €/ luna;** ☎0737.504.517 office@catalog-rezidential.ro www.inchirieri-rapide.ro

331. **TEI** -Colentina dec., 42 mp, mobilat, utilat, garsoniera Lacul Tei, gresie, faianta, pat mare, TV, aragaz, frigider, masina de spalat, termopan, usa metalica. Amenajata si renovata modest. **195 €;** ☎0721.914.967/ 0765.942.499

332. **TEI** Vidin, dec., 44 mp, mobilat, utilat, gars. cf. 1, 1/4, imb., bloc mixt, f. civilizat, neg.; ☎0768.418.685

333. **TEI,** Zambilelor, 30 mp, gars., bloc 1987, et. 3, **200 €;** ☎0722.503.421

334. **TIMPURI NOI** Nerva Traian, 5 min metrou, dec., 40 mp, mobilat, utilat, zona verde gars., etaj 8/8+tehnic, modern, termeni lung **340 €;** ☎0723.150.492/ 0745.520.120

335. **TIMPURI NOI** Piscului, dec., 40 mp, mobilat, utilat, agentie, pret fix, parc Tineretului, bloc mixt, etaj 1/8, apometre, cablu tv + net, aragaz, combina frigorifica, masina de spalat, tv, balcon termopan, parchet, termopan, libera, avans 1+1. La 7 minute metrou, **250 €;** ☎0735.979.275/ 0768.735.699

336. **TIMPURI NOI,** Piscului, parc Tineretului, dec., 40 mp, mobilat, utilat, agentie, pret fix, bloc mixt, etaj 1/8, apometre, cablu tv + net, aragaz, combina frigorifica, masina de spalat, tv, balcon termopan, parchet, termopan, libera, avans 1+1. La 7 minute metrou, **250 €;** ☎0735.979.275/ 0768.735.699

337. **TINERETULUI** dec., 38 mp, mobilat, utilat, garsoniera este renovata, modern. Imbunatatiri: termopan, parchet, gresie, faianta, usa metalica. Balcon inchis in termopan. **1.000 L;** ☎0726.498.178 alina@centralimobiliare.ro www.centralimobiliare.ro

338. **TINERETULUI** metrou, situata pe str. Radulescu Motru, langa Piata Norilor, dec., 33 mp, mobilat, utilat, confort 1, etaj 5/10, curata, aragaz, frigider, masina de spalat, libera, **220 €;** ☎0767.377.376/ 0740.120.567 marvisimobiliare@yahoo.com www.imobiliare-marvis.ro

339. **TINERETULUI,** dec., 38 mp, mobilat, utilat, garsoniera spatioasa, bloc mixt, etaj 2/8, mobilata si utilata complet. Contract inregistrat. Acces metrou, parc, Cantemir, Unirii, Timpuri Noi, Nerva Traian, Vitan Mall, Sincai, Universitati, **275 €;** ☎0724.391.930/ 0733.131.395 lucian@matimobiliare.ro www.matimobiliare.ro

340. TINERETULUI, dec., 36 mp, mobilat, utilat, inchiriez gars., 1981, 1/8, particular, cooperez cu agentii imobiliare; ☎0744.306.966

341. **TINERETULUI,** apropiere metrou, dec., 40 mp, mobilat, utilat, et. 2/ 8, bloc mixt, spatioasa, renovata, mobilata modern, bucatarie complet utilata, gresie, faianta, termopan, ac, masina spalat, acces Timpuri Noi, Nerva Traian, Unirii, proprietar ok, **250 €;** ☎0731.547.058

342. **TINERETULUI,** metrou Timpuri Noi, dec., 42 mp, mobilat, utilat, etaj 8, amenajata, finisaje moderne, canapea extensibila, bucatarie mobilata complet, electrocasnice noi, aragaz, frigider, masina spalat, intretinere mica, AC, Sincai, Cantemir, Piata Norilor. Merita, **240 €;** ☎0755.080.420/ 0755.075.902 tineretului@excesimobiliare.ro www.excesimobiliare.ro

343. **TINERETULUI,** metrou, dec., 40 mp, mobilat, utilat, et.1/8, mobilata modern si utilata complet, aragaz, frigider, masina de spalat, spatioasa. Vec: Mihai Bravu, Timpuri Noi,Vacaresti, Nerva Traian, Piata Norilor, Sincai, Cantemir, Unirii. OIA66250, **250 €;** ☎0752.108.965 office@catalog-rezidential.ro www.inchirieri-rapide.ro

344. **TINERETULUI,** Palatul Copiilor, dec., 36 mp, mobilat, utilat, etaj 6/8, bloc mixt, garsoniera spatioasa, mobilata complet si utilata, dormitor nou, dressing, proaspat zugravit, cu termopan, aer conditionat, gresie-faianta, usa metalica, metrou, **250 €;** ☎0731.877.269

345. **TINERETULUI,** parc, 1 min. Palatul Copiilor, dec., 36 mp, mobilat, utilat, et. 1/10, mobilata modern si utilata complet, termopan, parchet, gresie, faianta, tv, masina de spalat, aer conditionat. Acces metrou, parc, Unirii, Vacaresti, Vitan, Mall Plaza, **250 €;** ☎0769.295.125

346. **TINERETULUI,** parc, Eroii Revolutiei, zona de vile, dec., 45 mp, mobilat, utilat, in bloc construit 2011, garsoniera superba cu terasa proprie, finisata deosebit, centrala proprie, cu vecini de calitate, centrala termica, complet utilata, **400 €;** ☎0752.703.232 sorin@sorinraducu.ro www.sorinraducu.ro

347. **TINERETULUI,** parc, metrou, facultati, Timpuri Noi, Piscului, biserica, dec., 35 mp, mobilat, utilat, etaj 4/ 8, canapea extensibila, termopan, parchet bucatarie, tv cablu, frigider, balcon inchis, libera, zugravita acum, **1.000 L;** ☎0722.217.638

348. **TINERETULUI,** Timpuri Noi, 10 min metrou, dec., 42 mp, mobilat, utilat, garsoniera, et. 1/ 10, balcon, renovata, mobilata, utilata complet frigider, aragaz, masina spalat, TV, acces facil parc, Sincai, Cantemir, Unirii, proprietar serios, **250 €;** ☎0763.656.867 albu_ovidiu_mihai@yahoo.com

349. **TINERETULUI,** Tohani, dec., 35 mp, mobilat, utilat, situata la parter/10, dotata cu gresie, parchet, termopan, usa metalica, este situata foarte apropae de metrou, piata si parc. Vecinatati: Sincai, Cantemir, Timpuri Noi, Splaiul Unirii. Din 01.11.2015, **250 €;** ☎0727.100.380 office@revest.ro www.revest.ro

350. **TITAN -Ambrozie, mobilat, gars. cf. 1, etaj 7/8, rog seriozitate; ☎0733.037.433**

351. **TITAN** Auchan, dec., 20 mp, mobilat, utilat, camera in vila, tip garsoniera, 20 mp, contorizata, mobilata, baie, bucatarie proprie, 550 L plus cheltuieli intretinere, ☎0724.336.741/ 0768.044.956

352. **TITAN** Billa, 30 mp, mobilat, fara agentie, et. 3, la familie 2 persoane, fara avans, **850 L;** ☎0763.159.495

353. **TITAN** Galerii metrou 2 min, dec., 40 mp, mobilat, utilat, cf. 1 sporit, renovata coplet, mobilata si utilata modern, etaj 3 din 8, bloc mixt, multiple imbunatatiri, loc de parcare dedicat, libera de la 1.11, se poate vedea, **250 €;** ☎0742.694.125 belea_george@yahoo.com

354. **TITAN** Metrou, 38 mp, mobilat, utilat, garsoniera completa, moderna, cu imbunatatiri, **750 L;** ☎0762.345.350/ 0735.320.981

355. **TITAN** Policlinica, semidec., 33 mp, mobilat, utilat, 3/10, mobila moderna, utilat, f, g, p, t, um, ac, tv, masina spalat, **900 L;** ☎0727.245.832/ 0768.503.537 mihai.lozneanu@yahoo.com

356. **TITAN** stradala, la 2 minute de metrou, 36 mp, mobilat, utilat, 6/10, mobila moderna cu pat matrimonial, g, f, p, t, um, renovata recent, ac, aragaz, frigider, masina de spalat, apometre, repartitoare, tv, internet, 3 lifturi, balcon inchis, **200 €;** ☎0720.616.529

357. **TITAN,** 6 min. metrou Costin Georgian, semidec., 33 mp, mobilat, utilat, et. 8/10, mobilata nou, bucataria mobilata si utilata complet, termopan, usa metalica, gresie, faianta, parchet, A/C,hota, finisaje deosebite,acces: Auchan, Minis, Baba Novac, impecabila, **1.050 L;** ☎0722.792.856/ 0720.817.399 office_imobiliar@yahoo.ro anuntimobiliar.ucoz.ro

358. **TITAN,** Auchan, dec., 36 mp, mobilat, utilat, proprietar, confort 1, et. 8/ 10, gresie, faianta, parchet, termopane, mobilata, utilitata, balcon, tv, libera incepanad cu 01 nov., **200 €;** ☎0745.772.258

359. **TITAN,** C. Georgian, metrou, gars. curata, mobilata modern, merita, **230 €;** ☎0763.294.666/ 0764.584.079

360. **TITAN,** Mega Image, blocul se afla la 3 minute de statia de metrou Titan, intre magazinele Mega Image si Lidl, 36 mp, mobilat, utilat, parter cu vedere spre bulevard, termopane, gratii, gresie parchet, aragaz, frigider, ms, contorizata, tv, internet, **200 €;** ☎0784.420.254

361. **TITAN,** Mega Image, la 3 minute de metrou, 36 mp, mobilat, utilat, utilata, mobilata modern cu pat matrimonial, g, f, p, t, um, renovata acum, aragaz, frigider, masina de spalat, apometre, repartitoare, tv, internet, balcon inchis termopan, libera, **200 €;** ☎0720.616.529

362. **TITAN,** metrou, Policlinica Titan, dec., 36 mp, mobilat, utilat, 8/10, stradal, vedere spate, liniste, bloc mixt, gresie, faianta, parchet, termopan, apropiere Parc IOR, **200 €;** ☎0723.399.229/ 0740.246.872

363. **TITAN,** Nicolae Grigorescu, 30 mp, mobilat, fara intermediar, fara avans, et. 3, la cuplu, **200 €;** ☎0741.613.617

364. **TITAN,** Policlinica, semidec., 33 mp, mobilat, utilat, 3/10, mobila moderna, utilat, faianta, gresie, parchet, t, usa metalica aer conditionat, tv, masina spalat, **900 L;** ☎0727.245.832/ 0768.503.537 mihai.lozneanu@yahoo.com

365. **TITAN,** Policlinica, 36 mp, mobilat, utilat, confort 1, etaj 2/10, mobilat si utilat cu frigider si aragaz, parchet, termopane, usa metalica, jaluzele verticale, usi scimbate la interior, recent renovata, cablu Tv si internet, libera, **800 L;** ☎0763.651.612/ 0727.291.221 georgiana_imob@yahoo.com

366. **TITAN,** Policlinica, semidec., 35 mp, mobilat, utilat, particular, confort 1, usa metalica, aer conditionat, masina de spalat, termopan, faianta, parchet, gresie, libera 1+1, 3/10, aragaz, frigider, **900 L;** ☎0771.518.829 floringogu33@gmail.com

367. **TITAN,** Postavarul, stradal, 2 min Ratb, 5 min. metrou, semidec., 22 mp, mobilat, utilat, confort 2, gresie, faianta, termopan, usa met, parchet, mobila si electrocasnice noi, aragaz, frigider, mas de spalat, aer cond, caldura Radet, bloc curat civilizat, libera, **750 L;** dariahouse2006@yahoo.com www.dariahouse.ro

368. **TITAN,** Potcoava, stradal, la 5 min de metrou Titan, semidec., 35 mp, mobilat, utilat, cu vedere spate, f. curat, 5/10, parchet, termopan, gresie, faianta, mobilat modern si utilat complet cu masina spalat, aragaz, frigider, aer conditionat, foarte curat, **250 €;** ☎0742.694.125 belea_george@yahoo.com

369. **TITAN,** zona MinisÂ™-1 Decembrie, str. Barajul BistritÂ·ei, semidec., 33 mp, mobilat, utilat, cf. 1, p/10, zugraAÌvita recent, mobilataÂ¦ si utilata, 1+1, agentÂ›ie imobiliara, **150 €;** ☎0752.036.997/ 0765.400.929

370. **TOPORASI,** gars. in vila, incalzire centrala, curata, libera, 800 Lei cu toate cheltuielile incluse; ☎0784.407.000

371. **ULTRACENTRAL,** mobilat, an constr. 1990, et. 1, metrou, stradal, bloc reabilitat, **295 €;** ☎0744.325.567

372. **UNIRII** /Piata Natiunile Unite, dec., 25 mp, gars., etaj 3/5, bloc 1965, moderna, utilata la cheie, fara balcon, zona civilizata, **350 €;** ☎0721.869.241

373. **UNIRII** Coposu, dec., 39 mp, nemobilat, neutilat, bis sf mina garsoniera dubla parter/6, recent renovata, spatioasa, curara, ideal firma, **300 €;** ☎0766.491.921/ 0722.450.098 office@casarurora.ro

374. **UNIRII** Coposu, semidec., 38 mp, nemobilat, utilat, stradala, renovata recent, finisaje de calitate, centrala proprie, Calarasilor, Universitate, **300 €;** ☎0752.010.035 office@confortcasaimobiliare.ro www.confortcasaimobiliare.ro

375. **UNIRII** Zepter, Casa de Pensii, dec., 42 mp, mobilat, utilat, etaj 9/10, balcon, renovata, totul modern, aer conditionat, in apropiere Unirii, Vitan Mall, Nerva Traian, Octavian Goga, **250 €;** ☎0721.130.152 office.rezo@gmail.com

376. **UNIRII BULEVARD, zona, utilat, inchiriez gars., zona linistita, libera, garantie + 200 €; ☎0722.307.406**

377. **UNIRII,** semidec., 18 mp, mobilat, utilat, ultramodern, AC, usa metalica, et. 2/2, **230 €;** ☎0723.016.584

378. **UNIRII,** Alba Iulia, semidec., 25 mp, mobilat, utilat, etaj 4/10, renovat, parchet, gresie, faianta, termopan, usa metalica, complet mobilata si utilata, Vecinatati: Dristor, Muncii, Decebal, Burebista, Baba Novac, Calarasilor, oferta, **230 €;** ☎0773.877.466 bogdan.paicu@city-estate.ro www.city-estate.ro

379. **UNIRII,** Decebal, dec., 45 mp, mobilat, utilat, etaj 1/8, vedere bulevard, renovata, gresie, faianta, termopan, usa metalica, Vecinatati: Alba Iulia, Burebista, Muncii, Dristor, Vitan, oferta reala, **300 €;** ☎0773.877.466 bogdan.paicu@city-estate.ro www.city-estate.ro

380. **UNIRII,** Decebal, 40 mp, mobilat, superfinisata, utilata modern, **350 €;** ☎0722.398.226

381. **Unirii,** O. Goga, dec., 42 mp, nemobilat, neutilat, bloc mixt, monolit, stradal, p/8, finisaje moderne, gresie, faianta, parchet, termopan, um, 2xac, pretabila firma/ locuinta, vec: Nerva Traian, Vitan Mall, **300 €;** ☎0752.010.038 office@confortcasaimobiliare.ro www.confortcasaimobiliare.ro

382. **UNIRII,** Rond Alba Iulia, semidec., mobilat, utilat, prima inchiriere, toate imbunatatirile, mobila noua, utilata complet totul nou, superba pentru pretentiosi, strada Moise Nicoara, la maxim 10 min. metrou Muncii sau Unirii, Tribunal, **230 €;** ☎0728.879.794

383. **UNIRII,** Rond Alba, semidec., mobilat, utilat, garsoniera prima inchiriere, toate imbunatatirile, mobila noua, utilata complet totul nou, superba pentru pretentiosi strada Moise Nicoara la maxim 10 min. metrou Muncii sau Unirii, Tribunal, **230 €;** ☎0728.879.794

384. **UNIVERSITATE,** dec., 40 mp, mobilat, utilat, apartament 2 camere, Universitate aproape de orice mijloc de transport. Utilat complet si mobilat modern, **320 €;** ☎0737.940.829

385. **UNIVERSITATE,** semidec., 34 mp, mobilat, utilat, garsoniera are centrala proprie de apartament, vsv Calea Victoriei, Parc Cismigiu, Magistratura, Izvor, Sala Palatului, 3 min. Kogalniceanu, ultracentral, Stirbei Voda, Cercul Militar, **260 €;** ☎0736.382.928 contact@ultracentral-imobiliare.ro http://ultracentral-imobiliare.ro

386. **UNIVERSITATE,** Alex Berdiman, 38 mp, mobilat, utilat, proprietar, inchiriez garsoniera, 8/9, curata, **200 €;** ☎0734.824.841

387. **UNIVERSITATE,** Cismigiu, 38 mp, mobilat, utilat, etaj 4/ 8, centrala termica proprie, moderna, renovata complet, gresie, faianta, parchet, termopan, aer conditionat, adiacent Izvor, Stirbei, Unirii, Romana, proprietar ok, **250 €;** ☎0731.547.058

388. **UNIVERSITATE,** Rosetti, mobilat, garsoniera, et. 5/ 8, 28 mp, mobilata si utilata frigider, masina de spalat, microunde, ac, 5 minute metrou, acces facil Romana, Calea mosilor, Cismigiu, Armeneasca, proprietar serios. **200 €;** ☎0763.656.867 albu_ovidiu_mihai@yahoo.com

389. **UNIVERSITATE,** vsv Parcul Cismigiu-Rond Kogalniceanu la 3 min.

Imobiliare închirieri 2 CAMERE

86. **BERCENI,** Cultural, 00 mp, mobilat, utilat, apartament 2 camere, etaj 3, complet dotat, contorizat; ☎031.411.52.89/ 0762.198.577

87. **BERCENI,** Metalurgiei, semidec., 40 mp, nemobilat, utilat, liber, amenajat nou, bucatarie cu mobilier modern, etaj 3, camerele fara mobila, 10 minute metrou Big Berceni, **200 €;** ☎0748.908.724/ 0762.656.686

88. **BERCENI,** Obregia, dec., 54 mp, mobilat, utilat, 8/10, complet modern, **275 €/ luna;** ☎0722.633.765

89. **BERCENI,** Obregia, semidec., mobilat, utilat, particular, et. 2/9, contorizat, curat, zona verde, 10 min. metrou, **230 €;** ☎0768.463.232

90. **BERCENI,** Oltenitei, 5 min. metrou Piata Sudului, dec., 60 mp, nemobilat, utilat, curat, cu bucataria utilata, aragaz, frigider, aer conditionat, geam termopan, mocheta, etaj 10/10, cu terasa reabilitata, pret negociabil, **230 €;** ☎0746.097.005 emilian@bostenaru.ro www.bostenaru.ro

91. **BERCENI,** Piata Sudului, 40 mp, nemobilat, neutilat, ap. 2 cam., cf. 2, p/4, f, g, p, m, balcon inchis, cada baie, apa calda, caldura, super oferta, garantie+ **700 L;** ☎0769.350.184/ 0742.350.553/ 0735.343.011

92. **BRANCOVEANU** -adiacent 40 mp, mobilat, utilat, apartament deosebit de 2 camere, etaj 4, amenajat - modern, aragaz, frigider, masina spalat, Bloc reabilitat, disponibil imediat. **1.000 L;** ☎0784.100.014

93. **BRANCOVEANU** -Berceni, dec., 64 mp, mobilat, utilat, particular inch. 2 cam., etaj 4, cf. 1 sporit, curat, liber, garantie + **1.100 L;** ☎0722.943.705

94. **BRANCOVEANU** metrou 4 min., dec., 55 mp, mobilat, utilat, mobilat modern nou, utilat complet, recent renovat, instalatii sanitare si electrice schimbate, aer conditionat, LCD, usi noi, prima inchiriere. Vec: P-ta Sudului, Eroii Revolutiei, Timpuri Noi, **350 €;** ☎0734.162.616 armoniaimobiliara@gmail.com

95. **BRANCOVEANU** metrou, dec., 64 mp, mobilat, utilat, 6/8, confort 1 sporit, mobilat lux, frigider, aragaz, masina de spalat, televizor, gresie, faianta, parchet, termopan, usa metalica, foarte curat, liber, 1+1, negociabil, **350 €;** ☎0737.414.527

96. **BRANCOVEANU** metrou, stradal, dec., 65 mp, mobilat, utilat, renovat acum, finisaje de calitate, gresie, faianta, parchet, termopan, um, mobila moderna, aragaz, frigider, masina spalat, tv, aer conditionat, metrou Brancoveanu, **350 €;** ☎0752.010.035 office@confortcasaimobiliare.ro www.confortcasaimobiliare.ro

97. **BRANCOVEANU,** dec., 55 mp, mobilat, utilat, particular, ap cu 2 cam, cf. 1, p/4 cu gresie, faianta, parchet, termopan, usa metalica, apometre, repartitoare, caldura, proaspat zugravit, mobilat utilat complet cu aragaz, frigider, mas. spalat, tv, **240 €;** ☎0727.677.388

98. **BRANCOVEANU,** semidec., 38 mp, mobilat, utilat, stradal, 2 camere, confort 2, 2/4, imbunatatiri, 1+1, **300 €;** ☎0733.383.900/ 0768.509.570/ 0733.381.880/ 0768.172.981

99. **BRANCOVEANU,** 5 min. metrou/parc stradal, dec., 65 mp, nemobilat, neutilat, particular, confort 1, 2 balcoane, etaj 8/ 8, renovat 2010, bucatarie open, usa metalica, laminat, ac. Nemobilat neutilat termen lung, fara animale companie. Locuinta/firma, **300 €/luna;** ☎0722.644.544 brancoveanu2cam@gmail.com brancoveanu2.blogspot.com

100. **BRANCOVEANU,** Lamotesti, semidec., 40 mp, mobilat, utilat, confort 2 sporit, etaj 1/4, balcon, mobilat, utilat, masina de spalat, rog seriozitate, 1+1 garantie, **230 €;** ☎0733.573.000/ 0765.025.527

101. **BRANCOVEANU,** Martisor, semidec., 90 mp, mobilat, utilat, apartament deosebit de 2 camere, etaj 4, amenajat - modern, aragaz, frigider, masina spalat, Bloc reabilitat, disponibil imediat. **1.000 L;** ☎0784.100.014

93. **BRANCOVEANU** -Berceni, dec., 64 mp, mobilat, utilat, particular inch. 2 cam., etaj 4, cf. 1 sporit, curat, liber, garantie + **1.100 L;** ☎0722.943.705

94. **BRANCOVEANU** metrou 4 min., dec., 55 mp, mobilat, utilat, mobilat modern nou, utilat complet, recent renovat, instalatii sanitare si electrice schimbate, aer conditionat, LCD, usi noi, prima inchiriere. Vec: P-ta Sudului, Eroii Revolutiei, Timpuri Noi, **350 €;** ☎0734.162.616 armoniaimobiliara@gmail.com

95. **BRANCOVEANU** metrou, dec., 64 mp, mobilat, utilat, 6/8, confort 1 sporit, mobilat lux, frigider, aragaz, masina de spalat, televizor, gresie, faianta, parchet, termopan, usa metalica, foarte curat, liber, 1+1, negociabil, **350 €;** ☎0737.414.527

96. **BRANCOVEANU** metrou, stradal, dec., 65 mp, mobilat, utilat, renovat acum, finisaje de calitate, gresie, faianta, parchet, termopan, um, mobila moderna, aragaz, frigider, masina spalat, tv, aer conditionat, metrou Brancoveanu, **350 €;** ☎0752.010.035 office@confortcasaimobiliare.ro www.confortcasaimobiliare.ro

97. **BRANCOVEANU,** dec., 55 mp, mobilat, utilat, particular, ap cu 2 cam, cf. 1, p/4 cu gresie, faianta, parchet, termopan, usa metalica, apometre, repartitoare, caldura, proaspat zugravit, mobilat utilat complet cu aragaz, frigider, mas. spalat, tv, **240 €;** ☎0727.677.388

98. **BRANCOVEANU,** semidec., 38 mp, mobilat, utilat, stradal, 2 camere, confort 2, 2/4, imbunatatiri, 1+1, **300 €;** ☎0733.383.900/ 0768.509.570/ 0733.381.880/ 0768.172.981

99. **BRANCOVEANU,** 5 min. metrou/parc stradal, dec., 65 mp, nemobilat, neutilat, particular, confort 1, 2 balcoane, etaj 8/ 8, renovat 2010, bucatarie open, usa metalica, laminat, ac. Nemobilat neutilat termen lung, fara animale companie. Locuinta/firma, **300 €/luna;** ☎0722.644.544 brancoveanu2cam@gmail.com brancoveanu2.blogspot.com

100. **BRANCOVEANU,** Lamotesti, semidec., 40 mp, mobilat, utilat, confort 2 sporit, etaj 1/4, balcon, mobilat, utilat, masina de spalat, rog seriozitate, 1+1 garantie, **230 €;** ☎0733.573.000/ 0765.025.527

101. **BRANCOVEANU,** Martisor, semidec., 90 mp, mobilat, utilat, apartament superb 2 camere in bloc nou 2009, etaj 1/3, 2 balcoane, spatios, mobilat modern si utilat complet aer conditionat, centrala proprie, in apropiere de Oraselul Copiilor, metrou, **500 €;** ☎0736.379.905 luminita.cenusa@moverealestate.ro www.moverealestate.ro

102. **BRANCOVEANU,** metrou, 50 mp, mobilat, utilat, et 9/10, mobilat si utilat modern, renovat, termopane, tv, masina de spalat, aragaz, frigider. Vec: Eroii Revolutiei, Tineretului, Unirii, Universitate, Mihai Bravu, Piata Sudului. OIA 42087, **250 €/ luna;** ☎0737.504.517 office@catalog-rezidential.ro www.inchirieri-rapide.ro

103. **BRANCOVEANU,** metrou, parc, dec., 60 mp, mobilat, utilat, etaj 7/8, mobilat lux, utilat complet, vedere bulevard, liber, se inchiriaza pe termen lung, **325 €;** ☎0744.648.490 stefimobiliare@yahoo.com www.stefimobiliare.ro

104. **BRANCOVEANU,** metrou, stradal pe Sos Oltenitei-Berceni, la cateva min de metrou Brancoveanu si P-ta Sudului, Sun Plaza, semidec., 42 mp, mobilat, utilat, conf. 2, complet mobilat si utilat, imbunatatiri: g, f, parchet, termopan, usa met, liber, **250 €/ luna;** ☎0723.871.611 mirela.bunea@galaxyimob.ro

105. **BRANCOVEANU,** Secuilor, dec., 56 mp, mobilat, utilat, confort 1, etaj 5/8, gresie, faianta, parchet, termopane, frigider, aragaz, masina de spalat, **240 €/luna;** ☎0761.532.117/ 0722.542.692

106. **BRANCOVEANU,** statia Turnu Magurele, dec., 70 mp, mobilat, utilat, apartament, propietar, confort 1 sporit, et 3/4, fara agentie; ☎0769.667.783

107. **BRASOV,** Vlahuta, Aleea Branduselor, dec., 66 mp, ap.2 cam., 1980, et. 10/11, termoizolat, termopane, centrala proprie, boxa, parchet natural, boxa subsol, **1.000 L;** ☎0755.024.877

108. **BUCUR OBOR,** semidec., 55 mp, mobilat partial, 2 camere, confort 1, metrou, stradal, bloc reabilitat, 9/10, semimobilat/ mobilat clasic, termopan, faianta, gresie, parchet, masina spalat, aragaz, **250 €;** ☎0722.295.546/ 0762.285.797

109. **BUCURESTI** inchiriaza fara comision apartamente in zona Obor, Prelungirea Ghencea, Nord si Politehnica. Loc de parcare gratis. Suna acum si afla oferta lunii, comision 0 %, preturi incepand de la 340 €, **340 €;** ☎0730.109.005

110. **BUCURESTII NOI,** semidec., 50 mp, mobilat, bloc nou, mobilat si utilat complet, **325 €;** ☎0768.479.036

111. **BUCURESTII NOI,** dec., 50 mp, mobilat, utilat, et. 3/3, mobilat modern si utilat complet, liber, spatios, aer conditionat, centrala proprie, balcon. Vec: 1 Mai, Ion Mihalache, Casa Presei, Herastrau, Aviatorilor, Victoriei, Turda, Basarab, Victoriei, Titulescu, **325 €;** ☎0734.162.616 armoniaimobiliara@gmail.com

112. **BUCURESTII NOI,** Damaroaia, semidec., 67 mp, mobilat, utilat, situat la etajul 1/3, imobil 2013, centrala termica proprie, mobila si electrocasnice noi, loc de parcare in subteran. Vecini: Straulesti, Petrom City, Corallilor, Jiului, **450 €;** ☎0732.535.415

113. **BUCURESTII NOI,** metrou Parc Bazilescu, semidec., 45 mp, mobilat, cu centrala proprie, termopan, parchet, modern, apartament tip studio cu living open-space cu bucataria, dormitor separat, balcon, contorizat, **250 €;** ☎0731.877.269

114. **CALARASILOR CALEA** Facultatea Hyperion semidec., 55 mp, mobilat, utilat, intrare/ vedere stradala, etaj 4/8, an 1992. Este dotat cu aparat de aer conditionat. Se inchiriaza complet mobilat si utilat. Acces facil Unirii, Muncii, Decebal, Vitan, **400 €;** ☎0732.415.540 ovidiu@vibimobiliare.ro www.vibimobiliare.ro

115. **CALARASILOR,** semidec., 50 mp, mobilat, utilat, apartament 2 camere, lux, in bloc 2009, parcare subterana, aer conditionat, masina de spalat, internet, etaj 2/6, perchet, termopan, usa metalica, **450 €;** ☎0743.331.612/ 0743.331.612

116. **CAMIL RESU,** 52 mp, mobilat, Piata Ramnicu Sarat langa metrou Dristor 1, **200 €/luna;** ☎0721.275.684/ 021.627.40.10

117. **CAROL PARCUL,** mobilat, utilat, 2 cam. la curte, baie, bucatarie proprie, g, f, proprietar; ☎0726.704.439/ 0722.521.762

118. CAROL, dec., 70 mp, mobilat, utilat, Park Residence, ap. de lux, etajul 5/5, construit 2008, frigider, plita, cuptor electric, hota, masina spalat vase, haine si uscator, smart tv cu iptv si internet, jaluzele electrice, 750 €; ☎0726.700.267 alexandru.hagea@outlook.com

119. **CHITILEI SOSEAUA,** 60 mp, ap. 2 cam., la curte, constr. 1990, curte 110 mp, baie, bucatarie, **180 €;** ☎0720.946.929

120. **CHITILEI SOSEAUA,** langa Banca Transilvaniei, 2 cam. numai pe termen nelimitat, familie cu copii, doamna casnica. Conditii optime, incalzirea centrala proprie, calorifere; ☎0767.867.211/ 0731.007.765

121. **CISMIGIU PARCUL,** 5 min. metrou., dec., 38 mp, mobilat, utilat, toate liniile RATB, 2 camere, la curte, modern, **275 €;** ☎0745.023.775

122. **CISMIGIU,** semidec., mobilat, utilat, confort 1, aproximativ 55 mp, renovat complet, imbunatatiri, g, f, t, p, usa metalica, inclusiv masina de spalat, etaj 5/7, exclus alte agentii, **350 €;** ☎0763.228.776 office_gacarchitects@yahoo.com

123. **CISMIGIU,** Kogalniceanu, metrou Izvor, semidec., 50 mp, mobilat, utilat, mobilat modern, bucataria utilata, masina de spalat, gresie, faianta, parchet, termopan, usa metalica, aer conditionat, acces 3 minute metrou Izvor, Universitate, Unirii, **350 €;** ☎0729.323.433

124. **CISMIGIU,** str. Virgiliu, dec., 57 mp, mobilat, utilat, in vila, etaj 1 din 2 etaje, balcon, 2 intrari, toate utilitatile si facilitatile, **390 €;** ☎0724.021.257

125. CITY MALL, 70 mp, mobilat, utilat, proprietar inchiriez urgent 2 camere la curte, constr. 2007, supr. curte 15 mp, caldura, 250 €; ☎0769.680.122/ 021.336.06.62

126. **COLENTINA** -Teiul Doamnei, dec., 55 mp, mobilat, utilat, etaj 2/8, renovat recent, toate utilitatile.Merita vazut, foarte curat (Vecini:Obor, Lacul Tei, Stefan cel Mare), **300 €;** ☎0766.272.564

127. **COLENTINA** Avion, 56 mp, mobilat, et. 3/10, curat, spatios, contorizat, balcon inchis, imbunatatiri: gresie, faianta, parchet, termopan, usa metal, AC, 1+1. Vecinatati: Fundeni, Doamna Ghica, Parc Plumbuita, Obor Metrou, Lacul Tei, Andronache. OIA 55658, **270 €;** ☎0731.324.660 office@catalog-rezidential.ro www.inchirieri-rapide.ro

128. **COLENTINA** pe strada Fabrica de Gheata, aproape McDonalds, semidec., 56 mp, mobilat, utilat, confort 1, etaj 3/10, toate imb. moderne, complet modern, liber, oferta reala, vizite urgent, sunati acum, merita, **250 €;** ☎0728.879.794/ 0721.221.940

129. **COLENTINA** Rau, pe strada Maior Bacila nr. 3, dec., 57,57m patrati mp, mobilat, utilat, etaj 2/4, 2 balcoane, aer conditionat, geam aerisire baie, zona verde, linistita, **300 €;** ☎0724.188.128

130. **COLENTINA** Sectia 7, 64 mp, mobilat, et. 2/8, curat, spatios, mobilat, utilat complet, modern, renovat, imbunatatiri: gresie, faianta, parchet, A/C, termopan, liber, 1+1 . Vecinatati: D-na Ghica, Obor Metrou, Lacul Tei, Mosilor, Stefan ce Mare. OIA 50300, **250 €;** ☎0731.324.660 office@catalog-rezidential.ro www.inchirieri-rapide.ro

131. **COLENTINA** str. Popa Nicolae, sector 2, mobilat, utilat, 2 camere, neg., **250 €;** ☎0766.326.368

132. **COLENTINA,** semidec., 60 mp, mobilat, utilat, an 1985, et. 6, vedere de exceptie, **280 €;** ☎0744.288.177/ 0726.566.778

133. **COLENTINA,** Complex Rose Garden, semidec., 52 mp, mobilat, utilat, et. 9/11, mobilat modern, aer conditionat, prima inchiriere, liber, 1+1. Acces transport, scoala, piata, supermarket. Vecinatati: Obor, Stefan cel Mare, Mosilor, Iancului, Lacul Tei. OIA 68439, **350 €/ luna;** ☎0731.324.660 office@catalog-rezidential.ro www.inchirieri-rapide.ro

134. **COLENTINA,** McDonald, semidec., 56 mp, mobilat, utilat, confort 1, etaj 3/ 10, pe strada fabrica de gheata, apropape McDonalds, toate imbunattairile moderne, mobilat si utilat complet modern, liber, oferta reala vizite urgent sunati acum merita, **250 €;** ☎0728.879.794/ 0721.221.940

135. **COLENTINA,** McDonalds, semidec., 75 mp, mobilat, utilat, deosebit, exclusivist, elegant, recent renovat, situat intr-un imobil 2008, etaj 1/4, extrem de spatios, luminos, mobila moderna Mobexpert, centrala termica, doua aer conditionat, **350 €;** ☎0747.502.445/ 0735.496.250

136. **COLENTINA,** Str. Rascoala 1907, dec., 56 mp, mobilat, utilat, etaj 1/10, an 1986, complet mobilat, bucatarie utilata, masina spalat rufe, jacuzzi, centrala, cablu, internet, loc de parcare platit sub geam, **320 €;** ☎0722.646.117/ 0723.209.701

137. **COLENTINA,** Teiul Doamnei, Sectia 7, Kaufland, dec., 50 mp, mobilat, utilat, 2/10, cf 1, imb: g, f, p, t, usa metalica, liber, bloc reabilitat termic, 1+1, **240 €;** ☎0729.425.020

138. **COLENTINA,** Teiul Doamnei, Sectia 7, Kaufland, dec., 50 mp, mobilat, utilat, 2/10, confort 1, imb: gresie, f, parchet, t, usa metalica, 2 paturi de mijloc, liber, bloc reabilitat termic, 1+1 L, **240 €;** ☎0729.425.020

139. **COMPOZITORILOR** -Drumetul, mobilat, utilat, inch. ap. 2 cam., 10/10, centrala termica, aer cond., foarte curat, vecinatati Billa, Kaufland, **240 €;** ☎0723.490.421/ 0720.111.290

140. **CONFORT CITY,** dec., 81 mp, mobilat, utilat, inchiriez doua camere, masina de spalat noua Indesit, tv, frigider etc., centrala proprie apartament (costuri mici de intretinere), **300 €;** ☎0746.209.862 scarlat.emanuel@gmail.com

141. **COSMOPOLIS,** dec., 74 mp, mobilat, utilat, particular, urgent, mobilat si utilat complet, liber, **300 €;** ☎0742.230.775

142. **COSTIN GEORGIAN,** Sector 2, semidec., 40 mp, mobilat, utilat, et.3, metrou, tramvai, autobuz, Cora, piata, Mega Mall, **250 €;** ☎0723.139.201

143. **COTROCENI** 50 mp, mobilat partial, utilat, birou open space, parter de vila, intrere separata, grup sanitar propriu, termopan, ac, terasa, foarte curat, **500 €;** ☎0728.736.846

144. **COTROCENI,** Afi, chiar vis a vis de Mall, B-dul. Timisoara, dec., 62 mp, mobilat partial, utilat, bloc in planul secund, zona retrasa, ferita de zgomot, etaj 1, spatios, renovat acum, gresia, faianta si termopanul relativ noi, moderne, toate electrocanicele, **300 €;** ☎0762.612.172

145. **COTROCENI,** Eroilor, semidec., 51 mp, nemobilat, neutilat, et. 1/ 4, vedere stradala, aer conditionat, apometre, liber. Accept si studenti. Comision zero, **270 €/ luna;** ☎0752.447.778/ 0755.050.050

146. **COTROCENI,** parc Romniceanu, Academia Militara, dec., 80 mp, mobilat, utilat, etaj 2, confort 1, 1 dormitor, living, sufragerie, dormitor, baie si grup sanitar, cu imbunatatiri recente, luminos. Ideal familie/cuplu, **430 €;** ☎0721.631.950 contact@goodestate.ro www.goodestate.ro

147. **CRANGASI** - vis a vis piata, dec., mobilat, utilat, conf.1, 10/10, centrala proprie, termopan, gresie, faianta, foarte curat, pret + o luna garantie **230 €;** ☎021.413.75.33/ 0744.526.533

148. **CRANGASI -Constructorilor, semidec., 55 mp, mobilat, utilat, proprietar inch. ap. 2 cam., an 1970, langa metrou / Auchan, scoala / liceu, vedere parc, nou renovat, consum caldura si apa contorizat, liber, 280 €/luna; ☎0744.623.392**

149. **CRANGASI** metrou, dec., 62 mp, mobilat, utilat, 3/4, gresie, faianta, parchet, termopan, tv, masina de spalat. Basarb, Grivita, Gara de Nord, Turda, Ion Mihalache, Grozavesti, Militari, Afi Cotroceni. OIA 66446 **300 €;** ☎0731.324.659 office@catalog-rezidential.ro www.inchirieri-rapide.ro

150. **CRANGASI** stradal, metrou, semidec., 50 mp, mobilat, utilat, et. 1, parc, bloc reabilitat, centrala proprie, amenajat, gresie, faianta, parchet, termopan, usa metalica, liber, **350 €;** ☎0767.878.574 vyo.imob@yahoo.com

151. **CRANGASI CALEA** pasaj Grant semidec., 54 mp, mobilat, utilat, etaj 8/10, **250 €;** ☎0723.196.690

152. **CRANGASI,** dec., 65 mp, mobilat, utilat, 2 camere, conf. 1, et. 3/8, renov.2015, parchet, gresie, faianta, termopan, complet mobilat si utilat de lux, frigider, aragaz, masina spalat, apometre, aer cond., usa met, loc parcare, internet, **380 €;** ☎0771.225.275/ 0727.158.150 emanuelafetic@yahoo.com

153. **CRANGASI,** semidec., 51 mp, mobilat, utilat, apartamentul este situat in apropierea Pietei Crangasi la 100 m de statia de metrou, recent renovat, mobilat si utilat, cu vedere spre spate, **300 €;** ☎0723.520.511

154. **CRANGASI,** dec., 60 mp, mobilat, utilat, stradal, localizat la 10 min. de metrou, spatios, renovat, toate imbunatatirile, balcon, ac, alarma, ideal pentru familie, cuplu, doua fete/baieti, cel mai bun raport calitate-pret, **270 €/luna;** ☎0720.221.521/ 0744.317.825 euro-times@yahoo.com

155. **CRANGASI,** 3 min. de metrou, dec., 56 mp, mobilat, utilat, 2 camere, renovat total 2014, **300 €;** ☎0755.335.562/ 021.794.95.70 happyhome21@yahoo.com

156. **CRANGASI,** 7 min. metrou, 3 min. tramvai 41, semidec., 50 mp, mobilat, utilat, etaj 3/4, confort 1, mobilat si utilat complet, gresie, faianta, parchet, termopan, usa metalica, masina de spalat, argaz, frigider, tv, aer conditionat, balcon, piata, **280 €;** ☎0726.250.111/ 0765.585.393

157. **CRANGASI,** Parc, dec., 60 mp, mobilat, utilat, ap. 2 camere, bloc reabilitat, dec., complet mobilat si utilat: tv, masina spalat, frigider, aragaz; balacon inchis, contorizat, vecinatati: Militari, Ion Mihalache, Gara de Nord, Basarab, **290 €;** ☎0762.565.023 office@vilebucuresti-casebucuresti.ro www.VileBucuresti-CaseBucuresti.ro

158. **DACIA,** Eminescu View, Dacia, Mosilor, Romana, semidec., 65 mp, mobilat, utilat, 2 camere lux, semi-dec., etaj 6/9, 65 mp, mobilat modern, dressing, finisaje premium, gresie, faianta, parchet, termopan, terasa,parcare subterana, paza, **550 €/lux;** ☎0725.073.075 imobiliarecenter@gmail.com

159. **DACIA,** Eminescu, semidec., 54 mp, mobilat, utilat, in complexul rezidential Eminescu View, mobilat si utilat lux, loc de parcare in subteran, supravegere video, paza 24/24, imobil 2010, metrou, mijloace de transport in comun, Romana, Dacia, **530 €;** ☎0722.205.727 andrei.barsan@h-b.ro www.habitatbrokers.ro

160. **DECEBAL BULEVARDUL,** 70 mp, utilat, constr. 1997, stradal, bucatarie open space, 1/8, 3 balcoane, standard occidental, disc., **550 €;** ☎0722.833.485/ 0744.349.110

161. **DECEBAL,** dec., 70 mp, nemobilat, et. 2, renovat, nou, zona Zvon, termen lung, **400 €;** ☎0737.828.729

162. **DECEBAL,** dec., 65 mp, mobilat, utilat, proprietar, etaj 4/4, an 1992, renovat total, utilitati toate noi 2014, gresie, faianta, t, aer conditionat, 2 baloane, contorizare separata, izolatie int./ ext, **395 €;** ☎0721.336.969 dan.alban@gmail.com

163. **DECEBAL,** Alba Iulia, dec., 65 mp, mobilat, utilat, utilat mobilat modern, vedere in Pta. Alba Iulia, 2 terase cu vedere si pe fata si pe spate, aer conditionat, **380 €;** ☎0735.997.997/ 0735.577.577 george.cioae@anteea-estate.ro

164. **DECEBAL,** Calarasilor, dec., 75 mp, mobilat, utilat, p/4, bloc nou, mobilat si utilat nou, lux, tv lc, aer conditionat, terasa 25 metri patrati, mare, centrala termica, situat pe Delea Noua, zona apropiate Muncii, Unirii, **400 €;** ☎0753.075.098

165. **DECEBAL,** Ruby Tuesday, Negoiu, semidec., 60 mp, mobilat, utilat, et. 2/ 4, modern, mobilat/utilat complet, foarte curat, ac, tv, balcon inchis, aprop. : Unirii, Alba Iulia, Muncii, Calarasilor, Matei Basarab, Coposu, Horoscop, Nerva, Goga, Splai, Mihai Bravu, Dudesti, Vitan, Dristor, **399 €/oferta;** ☎0784.135.175

166. **DECEBAL,** Th. Speerantia, Zvon Cafe, dec., 65 mp, mobilat, utilat, 2 balcoane, super imbunatatiri, aer conditionat, mobilat ultramodern, complet utilat, 8/8+1 vedere spate, zona linistita, vedere superba Casa Poporului, direct proprietar, **550 €;** ☎0736.067.409 claudia30buc@yahoo.com

167. **DECEBAL,** Zvon, stradal, dec., 68 mp, mobilat, utilat, etaj, 3/10, gresie, faianta, parchet, termopan, finisaje de calitate, 3 balcoane, loc de parcare ADP, vedere spate, liniste. Unirii, Alba Iulia, Muncii metrou, Calea Calarasilor, OIA 60506, **400 €;** ☎0752.099.439 office@catalog-rezidential.ro www.inchirieri-rapide.ro

168. **DELFINULUI,** la 10 minute de Piata Iancului, stradal, dec., 75 mp, mobilat, utilat, apartament de 3 camere, contract ANAF, liber, disponibil imediat, avans + garantie, renovat integral, intretinere mica, contorizat, bloc anvelopat, comision 0%, **250 €;** ☎0727.864.288

169. **DIMITRIE CANTEMIR,** dec., 54 mp, mobilat, utilat, confort 1, modern, renovat recent, etaj 3/8, stradal, bloc reabilitat termic, intre metrou Unirii si Tineretului, **320 €;** ☎0755.335.562/ 021.794.95.70 happyhome21@yahoo.com

170. **DIMITRIE CANTEMIR,** etajul 1/ 7, gresie, faianta, parchet, geamuri termopan, aer conditionat, usa metalica, mobilat si utilat modern. Are intrare/vedere spre Bd. Dimitrie Cantemir. Exclusiv intermediari, **420 €;** ☎0724.726.531 george.popescu70@yahoo.com

171. **DOAMNA GHICA** Luntrei, semidec., 45 mp, mobilat, an 1974, et. 1, renovat, neg., **280 €;** ☎0722.415.923

172. **DOAMNA GHICA** Rond, 56 mp, nemobilat, utilat, etaj 8/10, nemobilat, bucataria mobilata partial, gresie, faianta, parchet, termopan, usa metalica, balcon inchis, finisaje de calitate, frigider, aragaz. Vecinatati: Obor, Lacul Tei, Colentina, OIA 61872, **240 €;** ☎0752.099.439 office@catalog-rezidential.ro www.inchirieri-rapide.ro

173. **DOAMNA GHICA,** dec., 55 mp, mobilat, utilat, apartament doua camere, negociabil. Corina, **300 €/ luna;** ☎0740.245.807

174. **DOAMNA GHICA,** Obor Gara, 64 mp, mobilat, etaj 1/4, spatios, curat, renovat recent, imbunatatiri: gresie, faianta, parchet, termopan, ac, usa m, liber, 1+1. Vecinatati: Iancului, Ferdinand, Dimitrov, Pantelimon. OIA69000, **320 €;** ☎0731.324.660 office@catalog-rezidential.ro www.inchirieri-rapide.ro

175. **DOMENII PIATA** Ion Mihalache intersectie cu Alex Constantinescu, vis-a-vis de piata, semidec., 50 mp, mobilat, utilat, bloc reabilitat termic, cf. 1, etaj 3/4, termopan, tv, modern, aer conditionat, masina de spalat, contract finanta, **1.400 L/luna;** ☎0740.365.656 hhh_horatiu@yahoo.com

176. **DOMENII,** 1 Mai, Ciuperca - Ion Mihalache, semidec., 85 mp, mobilat, utilat, 87 metri patrati, situat intr-un imobil nou 2009 avand o suprafata utila de 72 mp plus o terasa de 15 metri patrati, complet finisat de buna calitate, modern, **425 €;** ☎0723.348.535 contact@siriusimobiliare.ro www.siriusimobiliare.ro

177. **DOMENII,** Mihalache, 1 Mai, semidec., 52 mp, mobilat, utilat, cochet, bloc stradal, reabilitat, aproape de Piata Domenii si Agronomie, etaj 5/7, modern, masina spalat, aer conditionat, tv, priveliste superba, parcare facila, **380 €;** ☎0726.674.849 continental@imobiliare.ro

178. **DOMENII,** Piata, Victoriei, 1 Mai, dec., 70 mp, mobilat, utilat, lux, vila noua, etajul 3/3, orientat catre sud est, luminos, confortabil, dormitor 18 metri patrati, living 22 metri patrati, dining room cu bucatarie open space 22 mp, terasa, **650 €/lux;** ☎0725.073.075 imobiliarecenter@gmail.com

179. **DOROBANTI** Capitale, Floreasca, dec., 61 mp, mobilat, 2 camere, renovat 2014, **410 €;** ☎0755.335.562/ 021.794.95.70 happyhome21@yahoo.com

180. **DOROBANTI,** Capitale, str. Washington, intersectia cu strada Paris, dec., 60 mp, nemobilat, utilat, et. 1 in vila p+2, bucatarie mobilata si utilata de un an, aer conditionat, centrala proprie, vedere spate (est) in curtea interioara, ferit de zgomot, cu contract, neg., **440 €;** ☎0762.612.172

181. **DOROBANTI,** Central Park, dec., 75 mp, mobilat, utilat, bloc nou in complex rezidential 2009, mobilat lux, ac, lcd, masina spalat, foarte spatios, loc parcare garaj subteran, vecinatati: metrou Stefan cel Mare, Floreasca, Aviatiei, Parcul Circului, **700 €;** ☎0728.736.846

182. **DOROBANTI,** Polona, 60 mp, mobilat, utilat, et. 6/8, finisaje de lux, complet utilat Franke si mobilat lux, gresie, faianta, parchet, termopan, plita, cuptor, hota, masina de spalat+uscator, ac, lcd, 2 gr. sanitare, Victoriei, Floreasca, Stefan cel Mare, **499 €/negociabil;** ☎0721.231.540

183. **DOROBANTI,** Polona, 62 mp, mobilat, utilat, etaj 6/8, modern, bucatarie mobilata si utilata, renovat, aer conditionat, balcon inchis, termopan, 2 grupuri sanitare, aer conditonat. Vec: Victoriei, Romana, Floreasca, Stefan, OIA 21650, **499 €;** ☎0737.504.517 office@catalog-rezidential.ro www.inchirieri-rapide.ro

184. **DOROBANTI,** Stefan cel Mare, dec., 56 mp, mobilat, utilat, et. 5/8, complet mobilat si utilat, ac, spatii de depozitare, combina frigorifica, acces rapid la metrou (5 min) si Ratb. vec: Polona, Victoriei, Romana, Iancu de Hunedoara, Dacia, Eminescu. OIA 66276, **400 €/ luna;** ☎0737.504.517 office@catalog-rezidential.ro www.inchirieri-rapide.ro

185. **DRISTOR** Metrou dec., 64 mp, mobilat, utilat, apartamentul renovat este la etajul 4/4, modern. Imbunatatiri: usa metalica, termopan, gresie, parchet cuptor microunde, masina spalat, **369 €;** ☎0726.498.178 alina@centralimobiliare.ro

186. **DRISTOR** metrou, dec., 58 mp, mobilat, ap. 2 cam., constr. 1982, et. 5, neg., **350 €;** ☎0729.235.818

187. **DRISTOR,** dec., nemobilat, neutilat, ap. 2 camere, etaj 1/ 10, stradal, renovat recent, totul nou, nemobilat, cu inchiriere pe termen lung; ☎0726.704.065 amd-fvladf@yahoo.com

188. **DRISTOR,** 5 minute de metrou, dec., 58 mp, mobilat, utilat, 2 camere, etaj 2/8 renovat 2014, **310 €;** ☎0755.335.562/ 021.794.95.70 happyhome21@yahoo.com

189. **DRISTOR,** metrou 2 min, dec., 60 mp, mobilat, utilat, mobilat modern si utilat complet, cuptor, aragaz, frigider, tv, blocul va fi reabilitat, centrala proprie. Vec: Mihai Bravu, Titan, Baba Novac, Muncii, Decebal, Vitan, Timpuri Noi, Unirii, Iancului, **350 €;** ☎0734.162.616 armoniaimobiliara@gmail.com

190. **DRISTOR,** metrou 3 min., dec., 56 mp, mobilat, utilat, et. 6/ 10, curat, spatios, contorizat, usi schimbate, imbunatatiri: gresie, faianta, parchet, termopan, usa metalica, liber, 1+1. Vecinatati: Muncii, Baba Novac, Titan IOR, Vitan Mall, Alba Iulia, Nicolae Grigorescu. OIA39944, **300 €;** ☎0731.324.660 office@catalog-rezidential.ro www.inchirieri-rapide.ro

191. **DRISTOR,** Mihai Bravu, dec., 60 mp, mobilat, utilat, an 1988, et. 5/9, particular, t, um, metrou, **1.100 L;** ☎0723.270.092

192. **DRISTOR,** Mihai Bravu, dec., 58 mp, mobilat, utilat, super oferta, spatios, totul nou, in garantie, lux, contorizat, apartament+rep., metrou la 50 m. Aer conditionat, balc. inch. termopan. Vecini: Piata, Unirii, Decebal, Nerva,Vitan, Tineretului, Muncii. Urg., **370 €;** ☎0737.150.772

193. **DRISTOR,** Ramnicu Sarat, 3 minute de metrou, dec., 55 mp, mobilat, utilat, aparatament 2 camere confort 1 dec., etaj 2/ 8, mobilat modern, utilat complet, usa metalica, termopan, gresie, faianta, parchet, net, televizor 1+1 garantie, **300 €;** ☎0768.366.823

194. **DRISTOR,** situat la mai putin de 3 minute de statia de metrou dec., 56 mp, mobilat, utilat, confort 1, etaj 5/10, cu imbunatatiri, amenajat, mobilat si utilat, acces usor la toate mijloacele de transport in comun, pretul este negociabil, **300 €;** ☎0726.232.725 corina.mihalcea@yahoo.com

195. **DRUMUL FERMEI,** la 10 minute de Metrou Dimitrie Leonida, dec., 52 mp, mobilat partial, utilat, s.u. 52 mp + 2 balcoane mari (2 10 mp), et. 4/4, in bloc c-tie 2015, partial mobilat, loc parcare, **250 €;** ☎0771.797.455/ 0768.491.476

196. **DRUMUL SARII,** colt cu Marinescu, stradal, 60 mp, nemobilat, neutilat, etal 2/4, liber, finisaje de lux, aer conditionat, **299 €;** ☎0722.754.544

197. **DRUMUL TABEREI** dec., 45 mp, mobilat, utilat, 2 camere, stradal, etaj 8, zugravit, parchet, gresie, faianta, usa metalica, izolat termic. Caut 2 fete sau 2 baieti. Contract; ☎0726.974.630

198. **DRUMUL TABEREI** dec., 40 mp, nemobilat, neutilat, particular, inchiriez apartament 2 camere in Drumul Taberei-Valea Oltului, confort 2, etaj 4/10, gresie, faianta, termopan, usa metalica, contorizat total. Acces rapid la magazine-Auchan, Kaufland, Billa, Lidl, **200 €;** ☎0722.546.243/ 0730.963.319 vali_minea@yahoo.com

199. **DRUMUL TABEREI** -Sibiu, dec., 70 mp, mobilat, bucatarie mobilata, utilata toate noi, renovat sept., **300 €;** ☎0732.864.757

200. **DRUMUL TABEREI** 1 Mai, dec., utilat, troleu, masini, tramvaiul 41, ap. 2 cam., **250 €;** ☎0731.090.156

201. **

Imobiliare închirieri 2 CAMERE

329. **MATEI BASARAB,** dec., 50 mp, mobilat, utilat, ap. 2 camere, confort 1, etaj 1, curat, gresie, faianta, parchet, termopan, usa metalica, stradal, bucatarie, 1+1, **300 €;** ☎0733.383.900/ 0768.509.570/ 0733.381.880/ 0768.172.981

330. **MIHAI BRAVU,** 50 mp, mobilat, inchiriez ap. 2 camere, 1969, et. 6, bloc reabilitat, neg., **250 €;** ☎0722.712.350

331. **MILITARI** (Cora - Lujerului), dec., 44 mp, mobilat, utilat, 6/10, gresie, faianta, parchet, termopan, usa metalica, aragaz, frigider, masina spalat, avans 1+1, **260 €;** ☎0726.385.622/ 0728.873.202 liviu.andrei@falc-imobiliare.ro

332. **MILITARI** Apusului dec., 60 mp, utilat, constr. 1984, 2/4, cf. 1 sporit, stradal, proprietar, liber, **240 €;** ☎0722.311.912

333. **MILITARI** complex rezidential - Auchan, dec., cf. 1, 3/7, mobilat - utilat nou, 2 lifturi, g, f, t, totul nou, capat 178, **350€;** ☎0765.404.303

334. **MILITARI** Cora-Lujerului, 43 mp, mobilat, utilat, 5/10, confort 2 sporit, mobilat frumos, gresie, faianta, parchet, termopan, usa metalica, contorizat, liber, apropiere metrou, statii RATB, Cora **250 €;** ☎0760.654.544/ 021.440.22.49 conceptimobiliare@yahoo.com www.conceptimobiliare.ro

335. **MILITARI** Gorjului, dec., 64 mp, mobilat, 2 cam., modern, cf. 1, apropiere metrou, g, f, p, ct, ac, termen lung, particular, **325 €;** ☎0724.028.490

336. **MILITARI** Iuliu Maniu intersectie cu Apusului, 5 minute pana la metrou Pacii, dec., 54 mp, mobilat, utilat, etajul 3/10, renovat: termopan, parchet, gresie, faianta, centrala termica proprie, usa metalica, mobila moderna, liber, 1+1, **250 €;** ☎0751.581.657

337. **MILITARI** Lujerului, dec., 40 mp, mobilat, utilat, 2 camere metrou Lujerului Iuliu Maniu (la cerere garsoniera) 60 lei 3h, 120 lei 22-09, 160 lei 24 h, amenajata recent modern, Tv internet, Wi-Fi, bucatarie complet utilata, aer cond, masina spalat, etc., **60 L/3h;** ☎0722.243.051 marianw8@gmail.com

338. **MILITARI** Politehnica, Cora, dec., 55 mp, mobilat, utilat, etaj 2/4, masina de spalat, cablu, internet. Accepta cupluri, fete, baieti. Liber din 1 noiembrie. Sunati acum, **900 L;** ☎0766.486.240/ 0722.871.755

339. **MILITARI** Residence, dec., 55 mp, mobilat, utilat, lux, ac, bucatarie open space +bar pilta/cuptor combina frigorifica centrala g, f, t, p, piscina si fitness welness la parterul blocului RATB in fata blocului, loc parcare, vec. Dr. Taberei, Crangasi, **350 €;** ☎0762.433.445 hgcjhb@yahoo.com

340. **MILITARI** Rezidence, semidec., 55 mp, mobilat, utilat, bloc finalizat 2015, mobilat si utilat lux, finisaje moderne, spoturi luminoase cu senzori miscare, utilat complet inclusiv uscator rufe, DVD home cinema, prima inchiriere, liber, **400 €;** ☎0734.830.800/ 0761.730.800

341. **MILITARI** Rezidence, dec., 60 mp, mobilat, utilat, bloc nou, confort 1, etaj 1/ 5, mobilat si utilat modern, prima inchiriere, centrala proprie, termopan, gresie, faianta, parchet, aer conditionat, masina de spalat, 2 lcd, contract ANAF, liber, **300 €;** ☎0725.740.601/ 0763.554.885

342. **MILITARI** Rezidence, dec., 60 mp, mobilat, utilat, bloc nou, confort 1, etaj 1/ 5, mobilat si utilat modern, prima inchiriere, centrala proprie, termopan, gresie, faianta, parchet, aer conditionat, masina de spalat, 2 lcd, contract ANAF, liber, **300 €;** ☎0725.740.601/ 0763.554.885

343. **MILITARI** zona, Piata Veteranilor, semidec., utilat, particular inch. ap. 2 cam., renovat, g, f, p; ☎0744.637.096/ 0769.646.410

344. **MILITARI RESIDENCE,** dec., 45 mp, mobilat, utilat, confort 1, totul nou, liber, termen lung, avans 1+1 garantie, negociabil, **300 €;** ☎0723.685.471

345. **MILITARI RESIDENCE,** dec., 58 mp, mobilat, utilat, persoana fizica inchiriez apartament 2 camere, mobilat si utilat complet nou. Aer conditionat, internet, centrala. Langa Auchan, Metro. Autobuz 178 si 137 la parterul blocurilor, **290 €;** ☎0735.247.309

346. **MILITARI REZIDENCE,** dec., 65 mp, mobilat, utilat, apt. 2 camere lux, complet mobilat si utilat: aer conditionat, cuptor electric, cuptor microunde, frigider, masina de spalat, centrala proprie + loc de parcare, **400 €;** ☎0771.100.244 stioiu_georgiana@yahoo.com

347. **MILITARI,** Auchan, Cartierul Orhideelor, dec., 60 mp, nemobilat, utilat partial, bloc nou, etaj 2, gresie, faianta, parchet, usa metalica, **300 €;** ☎0744.674.217

348. **MILITARI,** Cora, imediat metrou, dec., 65 mp, mobilat, utilat, tramvai 41, intersectia Lujerului, etaj 9/16, mobila moderna, utilat nou, renovat, curat, accepta cuplu, fete, baieti, cadre militare, contract Anaf, liber, sunati acum, **350 €;** ☎0722.871.755/ 0766.486.240

349. **MILITARI,** Gorjului, semidec., 45 mp, utilat, apartament 2 camere, confort 2, etaj 2/10, mobilat modern, bucatarie mobilata si utilata, imbunatatiri multiple, curat, **1.200 L;** ☎0766.491.921/ 0722.450.098 office@casarurora.ro

350. **MILITARI,** Gorjului, semidec., 60 mp, mobilat, utilat, confort 1, etaj 2/5, mobilat modern totul nou utilat gresie, faianta, termopan, aer conditionat, centrala. Apartamentul se afla intr-un bloc nou p+5 finalizat in 2015, prima inchiriere, **350 €/ luna;** ☎0764.702.198

351. **MILITARI,** Gorjului-metrou, dec., 64 mp, mobilat, utilat, bloc nou, centrala proprie, dec., mobilat si utilat modern, 2x balcoane, gresie, faianta, parchet, ac. Vecinatati: Lujerului, Pacii, Politehnica, Drumul Taberei, Plaza, Afi Cotroceni. OIA 69568, negociabil, **320 €;** ☎0731.324.659 office@catalog-rezidential.ro www.inchirieri-rapide.ro

352. **MILITARI,** Iuliu Maniu intersectie cu Apusului, 5 minute pana la metrou Pacii, dec., 54 mp, mobilat, utilat, etajul 3/10, renovat: termopan, parchet, gresie, faianta, centrala termica proprie, usa metalica, mobila moderna, liber, 1+1, **250 €;** ☎0751.581.657

353. **MILITARI,** Iuliu Maniu, 5 minute metrou, dec., 58 mp, mobilat, utilat, confort 1, renovat recent, mobilat si utilat, gresie, faianta, parchet, termopan, masa de spalat, liber, **250 €;** ☎0734.830.800/ 0761.730.800

354. **MILITARI,** Lujerului, Cetatuia, dec., 44 mp, mobilat, utilat, 2 camere confort 2 sporit, 4/9 mobilat si utilat modern, liber, 1+1, **270 €;** ☎0730.888.995 busca_monik@yahoo.com

355. **MILITARI,** Lujerului, Cora, metrou 2 min., dec., 45 mp, mobilat, utilat, 2 camere 8/10, modern, g, f, p, t, usa metalica, aer conditionat, mobilat, comb. frigorifica, microunde, masina spalat, tv, wireless, proprietar, negociabil, **317 €;** ☎0767.606.348 gabriel.puican50@gmail.com

356. **MILITARI,** Lujerului, metrou, dec., 60 mp, mobilat, utilat, etaj intermediar, imobil nou, mobilat/utilat modern, parchet, gresie, faianta, termopan, aer conditionat, tv. Vecinatati: Politehnica, Gorjului, Afi Cotroceni, Drumul Taberei Plazza. OIA68830, **400 €;** ☎0731.324.659 office@catalog-rezidential.ro www.inchirieri-rapide.ro

357. **MILITARI,** metrou Gorjului, dec., 55 mp, mobilat, utilat, etaj 3/8, mobilat/utilat modern, recent renovat, gresie, faianta, parchet, termopan, Tv. Vecinatati: Lujerului, Politehnica, Afi Cotroceni, Plaza Mall, Crangasi, Drumul Taberei, OIA 69181, **349 €;** ☎0731.324.659 office@catalog-rezidential.ro www.inchirieri-rapide.ro

358. **MILITARI,** Moinesti, dec., 55 mp, an constr. 1980, parter, inchiriez 2 camere, (avans pe 3 luni), **200 €;** ☎0726.772.713

359. **MILITARI,** Politehnica, dec., 55 mp, mobilat, utilat, cf.1, et 5/10, g, f, p, t, um, renovat recent, pret negociabil, **275 €;**

360. **MILITARI,** Rezervelor dec., 64 mp, mobilat, utilat, proprietar direct, inchiriez ap. 2 camere, poze reale, loc de parcare asigurat gratuit, imobil 2012, centrala termica proprie, acces la transportul in comun, **300 €/luna;** ☎0724.833.030 pca2u@yahoo.com

361. **MILITARI,** Rosia Montana, dec., 50 mp, mobilat, utilat, 1980, etaj 6, inchiriez ap. 2 camere, **300 €;** ☎0730.544.170

362. **MILITARI,** Rosu, dec., 61 mp, mobilat, utilat, etaj 3/4, bucatarie open mobilata lux balcon inchis in termopan, centrala proprie acces la parc piscina, transport gratuit Maxi-Taxi, zona noua de blocuri, 1 luna + 1 luna, merita vazut, **300 €;** ☎0734.599.719 amyra1_1999@yahoo.com

363. **MOSILOR** -Eminescu -Pizza Hut, semidec., 55 mp, mobilat, utilat, stradal, etaj 3, renovat, gresie, faianta, parchet, termopane, A/C, la 10 minute de metrou. Vec: Obor, M. Bravu, Stefan cel Mare. Contract **350 €;** ☎0729.422.945

364. **MOSILOR** -Eminescu, dec., 50 mp, mobilat, utilat, ap. 2 cam. etaj 8/10, masina de spalat, frigider, aragaz, 2 balcoane, vedere panoramica Mosilor-Eminescu, acces metrou Obor, ratb, tramvai, **1.300 L;** ☎0737.496.292

365. **MOSILOR** cartier, zona Pizza Hut, semidec., 54 mp, mobilat, utilat, intr-un imobil construit in anul 1987 confort lux Semidec., izolat termic, balcon inchis, lift schimbat, posibilate parcare, nestradal, **375 €;** ☎0736.111.000 contact@ionutpetianu.ro WWW.ionutpetianu.ro

366. **MOSILOR** Fainari, dec., 90 mp, constr. 2012, et. 2, ap. ideal birouri (mobilat sau nemobilat) ac, alarma, supraveghere video, ct, clasa A+++, parcare, internet, servicii incluse, **700 €;** ☎0722.368.777

367. **MOSILOR** Obor, Colentina, Stefan cel Mare, dec., 320 mp, mobilat, utilat, etaj 4/8, 2014, **320 €;** ☎0755.335.562/ 021.794.95.70 happyhome21@yahoo.com

368. **MOSILOR,** dec., 60 mp, mobilat, utilat, apartament 2 camera, Mosilor, bulevardul Carol I, utilat si mobilat modern, bloc 1983, etaj 7/7, **450 €;** ☎0737.940.829

369. **MOSILOR,** Eminescu, pe str. Mosilor, intersectie cu Eminescu, semidec., 55 mp, mobilat, utilat, mobilat, utilat complet, gresie, faianta, balcon, et. 6, la bulevard, vedere pe spate, aproape de metrou Obor si de Universitate, **330 €;** ☎0755.956.299

370. **MOSILOR,** Eminescu, stradal, semidec., 54 mp, mobilat, utilat, renovat, etaj 2/8, an constructie 1984, curat, mobilat si utilat complet, mijloace de transport in comun si metrou in apropiere, **350 €;** ☎0747.188.635

371. **MOSILOR,** stradal, dec., 65 mp, mobilat, utilat, renovat, finisaje superioare, gresie, faianta, parchet, termopan, ac, pat matrimonial, canapea extensibila, dressing, aragaz, frigider, masina de spalat, cablu tv, net, contorizare, **299 €/luna;** ☎0760.651.285

372. **MUNCII,** zona - Decebal, inchiriez ap. 2 camere cu toate utilitatile, garantie+ **250 €;** ☎0724.273.997

373. **MUNCII,** Campia Libertatii, dec., 60 mp, mobilat, utilat, spatios, renovat, mobilat modern, utilat complet, imbunatatiri, balcon inchis, aer conditionat, 1+1. Vecinatati: Baba Novac, Basarabia, Mihai Bravu, Parc IOR. OIA 69549, **340 €;** ☎0752.099.439 office@catalog-rezidential.ro www.inchirieri-rapide.ro

374. **MUNCII,** metrou 5 min., dec., 58 mp, mobilat, utilat, etaj 6/ 10, curat, spatios, contorizat, bloc reabilitat, imbunatatiri: gresie, faianta, parchet, termopan, ac, liber, 1+1. Vecinatati: Campia Libertatii, Vatra Luminoasa, Basarabia, Titan, IOR, Baba Novac. OIA 69154, negociabil, **350 €;** ☎0731.324.660 office@catalog-rezidential.ro www.inchirieri-rapide.ro

375. **MUNCII,** metrou, Campia Libertatii, dec., 42 mp, mobilat, utilat, contract af, mobilata, utilata complet, totul nou, renovata recent, libera, 1+1. Vecinatati: Decebal, Calarasilor, Baba Novac, Titan IOR, Vatra Luminoasa, Gheorghe Petrascu, basarabia. Oia 35467, **250 €;** ☎0731.324.660 office@catalog-rezidential.ro www.inchirieri-rapide.ro

376. **NERVA TRAIAN** metrou Timpuri Noi, stradal, dec., 72 mp, mobilat, utilat, recent renovat, finisaje de calitate, mobilat modern, utilat complet, aragaz+hota, frigider, masina spalat, LCD, Ac, dressing spatios, vec: Vitan Mall, Unirii, **450 €;** ☎0752.010.041 office@confortcasaimobiliare.ro www.confortcasaimobiliare.ro

377. **NERVA TRAIAN,** dec., 67 mp, mobilat, utilat, stradal, 7/8 complet modern, **380 €/ luna;** ☎0722.633.765

378. **NERVA TRAIAN,** Alba Iulia, stradal, dec., 70 mp, mobilat, utilat, et. 7/ 8, renovat, finisaje moderne, gresie, faianta, parchet, termopan, ac, pat matrimonial, canapea extensibila, dressing mare, aragaz, hota, frigider, masina spalat, cablu+net, **370 €;** ☎0768.198.234/ 0755.075.900 inchirieri@apartamentesectorul3.ro www.apartamentesectorul3.ro

379. **NERVA TRAIAN,** metrou Timpuri Noi, Unirii, stradal, dec., 70 mp, mobilat, utilat, et. 6/ 8, reabilitat, finisaje moderne, gresie, faianta, parchet, termopan, aer cond., mobilat/utilat complet, pat matrimonial, canapea extensibila, dressing mare, aragaz, frigider, parcare, **399 €;** ☎0766.087.296

380. **NERVA TRAIAN,** Metrou Timpuri Noi, Vlaicu Voda, dec., 60 mp, mobilat, utilat, situat la parter din 8, cu o suprafata generoasa, renovat recent, mobilat si utilat modern, compartimentat modern, **330 €;** ☎0753.095.601/ 021.321.21.69 office@credoamg.ro www.credoamg.ro

381. **NERVA TRAIAN,** Octavian Goga, dec., 61 mp, mobilat, utilat, etaj 6/8, spatios, curat, modern, mobilat complet, utilat, toate imbunatatirile, renovat 2015, liber, 1+1. Vecinatati: Unirii, Vitan Mall, Timpuri Noi, Marasesti, Mircea Voda, Alba Iulia. OIA62709, **380 €;** ☎0731.324.660 office@catalog-rezidential.ro www.inchirieri-rapide.ro

382. **NERVA TRAIAN,** stradal, apropiere Timpuri Noi metrou, dec., 62 mp, mobilat, utilat, et. 7/8, mobilier modern, gresie, faianta, termopan, usa metalica, 2 x ac, +loc parcare ADP, adiacent Unirii, Tineretului, Vitan Mall, proprietar ok, **350 €;** ☎0731.547.058

383. **NICOLAE GRIGORESCU** Piata Salajan, semidec., 55 mp, mobilat, utilat, aer conditionat, etajul 8, aproape de metrou, piata, scoala, gradinita, **325 €;** ☎0754.226.646/ 0754.226.650 office@classimob.ro www.classimob.ro

384. **NORDULUI,** dec., 95 mp, mobilat, utilat, ultramodern, lux, aer conditionat, masina spalat vase/ rufe, lcd, loc parcare, 2 min. de mers pe jos pana in parc, **600 €;** ☎0755.335.562/ 021.794.95.70 happyhome21@yahoo.com

385. **OBOR** ansamblul Rose Garden, semidec., 48 mp, mobilat, utilat, p/11, 2003, liber, terasa mare, facilitati complex nou, contorizare individuala. Vecinatati: Stefan cel Mare, Mosilor, Mihai Bravu, **310 €;** ☎0721.270.266 dorina.necula@21imobiliare.ro www.21imobiliare.ro

386. **OBOR** metrou 2 min., 56 mp, mobilat, etaj 1/10, curat, spatios, contorizat, imbunatatiri: gresie, faianta, parchet, termopan, usa metal, A/C, 1+1. Vecinatati: Stefan cel Mare, Mosilor, Lacul Tei, Colentina, Iancului, Vatra Luminoasa, Ferdinand. OIA 21619, **300 €;** ☎0731.324.660 office@catalog-rezidential.ro www.inchirieri-rapide.ro

387. **OBOR** metrou 5 min, 55 mp, mobilat, etaj 1/10, mobilat modern, utilat complet, renovat, contorizat, liber, curat, gresie, faianta, parchet, termopan, 1+1garantie, acces piata si centre comerciale.Vecinatati: Lacul Tei, Stefan cel Mare, Mosilor, **270 €;** ☎0720.360.415/ 0768.603.033 www.galaxyimob.ro

388. **OBOR** metrou, 55 mp, mobilat, etaj 4/10, mobila moderna, bucatarie mobilata si utilata complet, renovat recent, toate imbunatatirile. Vecinatati: Stefan cel Mare, Mosilor, Colentina, Iancului, Ferdinand, Pache si Muncii. OIA 03804, neg., **350 €;** ☎0752.099.439 office@catalog-rezidential.ro www.inchirieri-rapide.ro

389. **OBOR,** Colentina, semidec., 45 mp, mobilat, utilat, 2/9, Complex Rezidential Rose Garden, bloc nou, imb: g, f, p, t, um, ac, modern, loc parcare suprateran, accept straini, liber, 1+1, **350 €;** ☎0729.425.020

390. **OBOR,** Colentina, semidec., 45 mp, mobilat, utilat, 2/9, Complex Rezidential Rose Garden, imb: gf p, t usa metalica, a.c., modern, loc parcare suprateran, accept straini, liber, 1+1 L x **350 €;** ☎0729.425.020

391. **OBOR,** Colentina, semidec., proprietar inchiriez ap. 2 camere, pret avantajos; ☎0723.203.499

392. **OBOR,** Colentina, complex rezidential Rose Garden, dec., 80 mp, mobilat, utilat, mobilat si utilat nou, parcare subterana, eletrcocasnice de calitate, 2 terase spatioase, foarte luminos si calduros, ideal locuinta, **480 €;** ☎0758.098.944

393. **OBOR,** Colentina, metrou Obor 7 min., Complex RoseGarden, semidec., 54 mp, mobilat, utilat, bloc 2011, vecini ok, 5/11, imb. noi, g, f, p, um, ac, mobilat modern, loc parcare, paza, loc de joaca, 370 € x 1+1 L, **370 €;** ☎021.688.08.67/ 0723.947.833/ 0722.614.867

394. **OBOR,** Maica Domnului, Lizeanu, OMV, 66 mp, mobilat, utilat, 2 camere, 10/11, cf. 1, 2 gr. sanitare, an 1990, modernizat (f, g, pcn, termopan, ac) balcon 8 m, ideal cuplu, familie. Termen lung, **300 €;** ☎0723.378.858

395. **OBOR,** Masina de Paine, dec., 50 mp, mobilat, utilat, 1/10, Colentina, aproape metrou Obor, imb: g, f, p, t, um, modern, bloc reabilitat termic, accept straini, 1+1, **300 €;** ☎0729.425.020

396. **OBOR,** Mihai Bravu, semidec., 70 mp, nemobilat, utilat, bloc nou (2010), bucatarie mobilata, centrala proprie, masina de spalat, 2 aparate aer conditionat, loc de paracare la subsol, **375 €;** ☎0752.703.232 sorin@sorinraducu.ro www.sorinraducu.ro

397. **OBOR, zona, semidec., 57 mp, mobilat, utilat, ap. 2 cam., 1982, 9/10, cf. 1, curat, stradal, g, f, um, contorizat, bloc reabilitat; ☎0727.700.476**

398. **OCTAVIAN GOGA** dec., 65 mp, mobilat, utilat, apartamentul se afla la etajul 6/8 intr-un bloc din 1990 este superfinisat, ac, scara curata si linistita, paza permanenta. **425 €;** ☎0724.581.411 mihai@mihaibobarnea.ro

399. **OLTENITEI SOSEA,** semidec., inchiriez 2 camere din 4, et. 2; ☎0745.757.488/ 0729.867.504

400. **PANDURI,** dec., 60 mp, mobilat, utilat, proprietar inchiriez ap. 2 camere, 1992, et. 2/8, vedere stradala, **360 €;** ☎0760.314.687

401. **PANDURI,** semidec., 60 mp, mobilat, utilat partial, pt. birou, la parter, intrare cu secretariat, a/c, imprimanta profesionala, camera de sedinte, multiple spatii depozitare, acte, diverse. Langa: Cotroceni,13 Septembrie, Eroilor, Izvor, Unirii. Liber, **500 €/liber!;** ☎0728.054.245 davidescu.aurelian@gmail.com

402. **PANTELIMON** Cimitirul Armenesc, semidec., mobilat, cf. 1, 8/10, g, f, ac, frigider, masina spalat, um, renovat recent, **270 €/luna;** ☎0723.470.866/ 0726.651.194

403. **PANTELIMON** Mega Mall, 56 mp, mobilat, etaj p/10, curat, spatios, contorizat, totul modern, imbunatatiri: gresie, faianta, parchet, termopan, um, ac, liber, 1+1. Vecinatati: Vatra Luminoasa, Iancului, Parcul National, Basarabia. OIA66899 **300 €;** ☎0731.324.660 office@catalog-rezidential.ro www.inchirieri-rapide.ro

404. **PANTELIMON** Sectia 9, dec., 57 mp, mobilat, utilat, etaj 6/8, spatios, curat, mobilat complet, utilat, renovat 2015, contorizat, imbunatatiri: gresie, f, parchet, termopan, usa metalica, A/C, liber, 1+1. Vecinatati: Fundeni, Morarilor, Delfinului, Chisinau. OIA69403, **250 €;** ☎0731.324.660 office@catalog-rezidential.ro www.inchirieri-rapide.ro

405. **PANTELIMON SOSEAUA 330,** Morarilor, 2 cam., **250 €;** ☎0724.225.904

406. **PANTELIMON,** semidec., 54 mp, mobilat, utilat, apartament 2 camere, vis-a-vis de Spitalul Sf. Pantelimon, etaj 2, stradal, cablu, internet, etc., **1.200 L/Luna;** ☎0745.981.480

407. **PANTELIMON,** dec., 72 mp, mobilat, g, f, t, izolat termic, proprietar, et. 2/8, stradal, la 10 min. metrou, exclus agentii, **266 €;** ☎0723.936.288/ 0760.717.822

408. **PANTELIMON,** dec., 55 mp, mobilat, utilat, particular, 3/10, cf. 1, g, f, p, t, ac, contorizat, izolat termic, balcon inchis, parcare, renovat, fara fumatori, caini, pisici etc. Fara agentii - nu platesc comision, **310 €;** ☎0728.947.626

409. **PANTELIMON,** Cora, mobilat, utilat, inchiriez ap. 2 camere, cf. 2, curat, **900 L;** ☎0726.112.264

410. **PANTELIMON,** Morarilor, dec., 58 mp, mobilat, utilat, etaj 2/8, balcon inchis in termopan, mobilat complet, bucatarie mobilata si utilata complet, gresie, faianta, parchet, termopan. Vecinatati: Delfinului, Costin Georgian Metrou, Diham, Fundeni, OIA 69340, **250 €;** ☎0752.099.439 office@catalog-rezidential.ro www.inchirieri-rapide.ro

411. **PANTELIMON,** Morarilor, dec., 58 mp, mobilat, utilat, etaj 2/8, balcon inchis in termopan, mobilat complet, bucatarie mobilata si utilata complet, gresie, faianta, parchet, termopan. Vecinatati: Delfinului, Costin Georgian Metrou, Diham, Fundeni. OIA 69340, **250 €;** ☎0752.099.439 office@catalog-rezidential.ro www.inchirieri-rapide.ro

412. **PANTELIMON,** zona, dec., particular inchiriez ap. 2 cam., tel., **1.000 L;** ☎0766.565.411

413. **PETRE ISPIRESCU,** semidec., 45 mp, mobilat, utilat, confort 1, mobilat, utilat modern, centrala, masina de spalat, g, f, p, t, usa metalica, curat, statie Ratb plata1+1, exclus alte agentii, **900 L;** ☎0762.268.886 office_gacarchitects@yahoo.com

414. **PETRE ISPIRESCU,** dec., 0 mp, mobilat, proprietar, inchiriez apartament 2 camere; ☎0723.050.651

415. **PIPERA,** 100 mp, ap. 2 camere, situat in complex rezidential p+3, dotari de lux, parcare subterana, centrala proprie; ☎0766.621.506

416. **PIPERA,** semidec., 58 mp, mobilat, utilat, inchiriez apartament 2 camere, Pipera City Lights, etaj 4/8, loc parcare inclus, **350 €/luna;** ☎0730.657.524 roxana.nicu@grupo-fdp.com www.grupo-fdp.com

417. **PIPERA,** complex Green Vista, Pipera langa Scoala Americana, dec., 64 mp, mobilat, utilat, bloc nou, mobilat si utilat complet, modern, parcare, paza, et. 1/10, 1luna+1garantie, merita vazut, **525 €/ luna;** ☎0721.237.568 iolandadragan84@yahoo.com

418. **POLONA** Parcul Icoanei, dec., 55 mp, nemobilat, neutilat, et. 2, apartament vila, pretabil firma, **300 €;** ☎0741.160.332

419. **PRELUNGIREA GHENCEA** Cooperativei, dec., 60 mp, mobilat, utilat, ap. 2 camere, etaj 2/3 in bloc nou (finalizat august 2015), utilat si mobilat totul nou, apometre, centrala termica, statie RATB la coltul blocului. Chirie si garantie 2 luni, **300 €;** ☎0768.104.928 marianclapa@yahoo.com

420. **PRELUNGIREA GHENCEA,** 2 minute tramvai 41, dec., 50 mp, mobilat, 2 camere, confort 1, 2/10, faianta, gresie, parchet, termopan, usa metalica, tv, masina splatat, **250 €;** ☎0722.295.546

421. **PROGRESU PIATA,** vis-a-vis piata, nedec., mobilat, utilat, 2/8, usa metalica, renovat recent, zona linistita; ☎0734.527.514

422. **PROGRESUL PIATA,** mobilat, apartament 2 camere elegant in vila, baie mare, terasa mare, cablu, net, AC, masina spalat, **1.000 L;** ☎0722.451.384

423. **PROGRESUL PIATA,** 50 mp, mobilat, apartament 2 camere, curat, liniste, frigider, masina de spalat, tv, cablu. ☎0729.849.959

424. **RAHOVA** - Margeanului, dec., mobilat, utilat, 2 camere, contorizat, renovat, et. 1, balcon 6 mp, **250 €;** ☎0722.505.813

425. **RAHOVA** Bolintineanu, dec., 55 mp, mobilat, utilat, confort 1, 1/10, gresie, faianta, termopan, **230 €;** ☎0723.949.182/ 0784.558.669

426. **RAHOVA** Caporal Ilina, dec., 55 mp, mobilat, utilat, confort 1, 3/4, 2 balcoane, termopan, curat, **200 €;** ☎0723.949.182/ 0784.558.669

427. **RAHOVA** Dunavat, dec., 64 mp, mobilat, utilat, confort 1, curat, gresie, faianta, termopan, usa metalica, 1/4, termen lung, liber, **230 €;** ☎0760.955.077

428. **RAHOVA** Margeanului, dec., 50 mp, mobilat, utilat, cf. 1, etaj 9/10, cu imbunatatiri, mobila moderna, cu centrala proprie, **900 L;** ☎0752.036.997/ 0765.400.929

429. **RAHOVA** Margeanului, dec., 55 mp, mobilat, utilat, renovat, modern liber, stradal, aer conditionat, **260 €;** ☎0733.787.558/ 0767.995.858

430. **RAHOVA,** dec., 52 mp, mobilat, utilat, doua camere, et. 2/ 4, mobilat, utilat, ac, masina spalat etc, **750 L;** ☎0722.200.325 compactimob@gmail.com

431. **RAHOVA,** semidec., 0 mp, mobilat, inchiriez 2 camere pentru o persoana sau doua. Rog seriozitate maxima **750 L;** ☎0730.472.223/ 0766.465.729

432. **RAHOVA,** Cap Ilina 5, dec., 53 mp, mobilat, utilat, cf. 1, 4/4, plan 2, apropiere Piata, Ratb 15 min. centru, 1+1, contorizat repartitoare, **900 L;** ☎0768.909.030

433. **RAHOVA,** Electromagnetica, dec., 55 mp, mobilat, utilat, mobilat modern, in sufragerie se poate cumpara si o canapea, utilat complet, frigider, aragaz, masina de spalat, aer cond. 2, cuptor microunde,foarte curat, toate imbunatatirile, g, f, p, t, um, et. 6/ 8. Agentie, **1.000 L;** ☎0737.481.773 euro.c.imobiliare@gmail.com

434. **RAHOVA,** Margeanului, dec., 62 mp, mobilat, utilat, et.4/8, renovat, contorizat, imbunatatiri, g, f, p, t, termopan, litrot, 1+1. Acces transport, scoala, Parc Sebastian, Piata. Vecinatati: 13 Septembrie, Antiaeriana, Sebastian, Unirii, Panduri Ghencea. OIA 69133, **250 €/ luna;** ☎0731.324.660 office@catalog-rezidential.ro www.inchirieri-rapide.ro

435. **RAHOVA,** Margeanului, stradal, semidec., 56 mp, mobilat, utilat, confort 1, mobila moderna, gresie, faianta, parchet, termopane, centrala proprie, 9/10, frigider, aragaz, masina de spalat, **210 €/luna;** ☎0761.532.117/ 0722.542.692

436. **RAHOVA,** Petre Ispirescu, dec., 59 mp, mobilat, utilat, et 6/8, mobilat/utilat modern, gresie, faianta, parchet, termopan, TV. Vecinatati: 13 Septembrie,Prosper, Panduri, Marriott, Unirii, Izvor, Eroilor, Afi Cotroceni, Ghencea. OIA 61195, **280 €;** ☎0731.324.659 office@catalog-rezidential.ro www.inchirieri-rapide.ro

437. **RAHOVA,** Petre Ispirescu, semidec., 61 mp, mobilat, utilat, mobilat, dormitor nou, se cumpara si o canapea, utilat complet, toate imbunatatirile, gresie, faianta, parchet, t, usa metal, curat, etaj 8/10, igienizat spatios apropiere Ratb, liber. Agentie, **900 L;** ☎0737.481.773 euro.c.imobiliare@gmail.com

438. **RAHOVA,** Petre Ispirescu, Bolintineanu, semidec., 50 mp, mobilat, utilat partial, p/4, mobilat modern, tineresc, utilat, (fara masina de spalat/ tv), toate imbunatatirile, f. curat, recent renovat, contorizat, 1 min ratb, piata, parc, 10 min. Unirii, 1+1, agentie, **250 €;** ☎0768.580.861

439. **RIN HOTEL,** Vitan Barzesti, chiar in interiorul hotelului Rin, dec., 52 mp, mobilat, utilat, finisaje lux, mobilat utilat complet, multiple facilitati, liber, se poate viziona oricand, **379 €;** ☎0753.075.109

440. **ROMANA** Amzei, semidec., 40 mp, nemobilat, neutilat, apartament 2 camere , etaj 4, balcon mare, aer conditionat, **340 €;** ☎0724.226.342/ 021.312.59.99 cristian@k-imobiliare.ro www.k-imobiliare.ro

441. **ROMANA** ultracentral, Universitate, dec., 51 mp, mobilat, utilat, 2 camere etajul 4/8, renovat 2014, **335 €;** ☎0755.335.562/ 021.794.95.70 happyhome21@yahoo.com

442. **ROMANA PIATA,** Calea Victoriei, mobilat, utilat, et.6/8, recent renovat, complet mobilat si utilat, modern, cu imbunatatiri: g, f, p, t, um, AC, centrala proprie, loc de parcare.Vec: Victoriei, Magheru, Universitate, Unirii, Cismigiu, OIA 26620, **350 €;** ☎0737.504.517 office@catalog-rezidential.ro www.inchirieri-rapide.ro

443. **ROMANA PIATA,** metrou, vis a vis de Mc Donald's, 50 mp, mobilat, utilat, 2 camere, conf. 1, liber, etaj 3, liber, piata lunar si o luna garantie, merita vazut, **300 €;** ☎0722.912.924/ 0764.641.758/ 021.242.12.93 cordialimobiliare@yahoo.com www.cordialimobiliare.ro

444. **ROMANA,** dec., 60 mp, mobilat, utilat, apartament de lux tip duplex (scara interioara), total nou-prima inchiriere, utilat complet si mobilat de lux, centrala termica, LCD, 2 ap. de aer conditionat, vec.: Victoriei, Universitate, Magheru, Amzei, Unirii, **450 €;** ☎0721.231.540

445. **ROMANA,** dec., 60 mp, mobilat, utilat, apartament de lux tip duplex (scara interioara), totul nou-prima inchiriere, utilat complet si mobilat de lux, semineu, centrala termica, lcd, 2 ap de aer conditionat: Victoriei, Universitate, Magheru, Dorobanti, **450 €;** ☎0721.231.540

446. **ROMANA,** Coloane, dec., mobilat, utilat, 2 cam., 5/9, **260 €;** ☎0763.070.130/ 0747.953.488

447. **ROMANA,** metrou, ultracentral, dec., 60 mp, mobilat partial, utilat, proaspat renovat, aragaz, combina frigorifica, masina spalat, uscator rufe, parchet, gresie, faianta, termopan, usa metalica, aer conditionat, sufragseria se mobileaza la cerere, **350 €/luna;** ☎0722.785.494

448. **ROMANA,** Ultracentral, Coloane, dec., mobilat, utilat, 5/9, mobilat clasic, mobila intretinuta, canapea extensibila, utilat curat, stradal, 55mp, **270 €;** ☎0723.962.905 imobiliare05@gmail.com

449. **SALA PALATULUI,** 65 mp, mobilat, utilat, proprietar inchiriez 2 cam., deosebit, et. 7/8, vedere parc, curat, **450 €;** ☎0744.364.158/ 0745.980.536

450. **SALA PALATULUI,** Cismigiu, dec., 50 mp, 2/8, confort 1, gresie, faianta, parchet, termopan, usa metalica, aer conditionat, nou renovat, nou mobilat si utilat, zona parc, **370 €;** ☎0745.004.308

451. **SALA PALATULUI,** Cismigiu, dec., 50 mp, 2/8, confort 1, gresie, faianta, parchet, termopan, usa metalica, aer conditionat, nou renovat, nou mobilat si utilat, zona parc, **1.600 L;** ☎0745.004.308

452. **SALA PALATULUI,** Parcul Cismigiu, Stirbei Voda, semidec., 70 mp, mobilat, utilat, etajul 1, apartament in vila, vecini de calitate, centrala proprie, aer conditionat, locuri de parcare in zona, **450 €;** ☎0752.703.232 sorin@sorinraducu.ro www.sorinraducu.ro

453. **SALA PALATULUI,** Romana, ultracentral, dec., 54 mp, mobilat, utilat, 2 camere, etaj 3/7, **325 €;** ☎0755.335.562/ 021.794.95.70 happyhome21@yahoo.com

454. **SCOALA AMERICANA,** complex Green Vista, dec., 64 mp, mobilat, utilat, nou, bl. nou, utilat, mobilat, aer conditionat, parcare subterana, paza, zona linistita, **350 €;** ☎0722.778.965 bogdanpopescu100@yahoo.com

455. **SCOALA IANCULUI,** Universitatea de Teatru, semidec., 51 mp, mobilat, utilat, constructie 2015, totul nou, mobilat, utilat complet, 3/3, supraveghere video, liber, disponibil imediat, 1+1.Vec: Iancului, Foisorul de Foc, Pache Protopopescu, Vatra Luminoasa, **370 €;** ☎0770.151.274 adrian.bazarca@galaxyimob.ro www.galaxyimob.ro

456. **SEBASTIAN,** dec., 55 mp, mobilat, utilat, ocazie, cf. 1 D, mobilat si utilat modern, finisat recent, 10min de Unirii cu linia 32, liber, urgent, **269 €;** ☎0784.980.980/ 0736.980.240

457. **SEBASTIAN,** dec., 60 mp, mobilat, utilat, stradal, cf.1, 4/8, cur

Imobiliare închirieri 2 CAMERE

563. **UNIVERSITATE** Calea Victoriei, 75 mp, mobilat, utilat, mobila lux, termopan, ac, masina spalat, centrala proprie de apartament, foarte spatios, apropiere metrou, Sala Palatului, Piata Romana, Unirii, poze reale, avans 1+1, **500 €;** ☎0728.736.846

564. **UNIVERSITATE** Unirii, Centru Vechi, 69 mp, mobilat, utilat, etaj 1/2, ultramodern, bucatarie mobilata si utilata, renovat, open space, centrala termica, aer conditionat, tv lcd, ms vase/ rufe. Romana, Victoriei. OIA 18001, **450 €;** ☎0737.504.517 office@catalog-rezidential.ro www.inchirieri-rapide.ro

565. **UNIVERSITATE,** semidec., 45 mp, mobilat, utilat, 2 balcoane, mobila mai clasica, la doar 2-3 minute de metrou si 5 minute de Centrul Vechi. Agentia House Advisers, **250 €;** ☎0747.607.626

566. **UNIVERSITATE,** semidec., 46 mp, mobilat, utilat, 5 minute pe jos de la Universitate, apartamente de inchiriat, receptie 24/7, pretul nu include utilitati si management, **370 €/luna;** ☎021.424.00.30 office@liadrealestate.com www.liadrealestate.com

567. **UNIVERSITATE,** semidec., 52 mp, mobilat, utilat, situat la 5 min. de statia de metrou, Carturesti, etaj intermediar, complet mobilat si utilat, cu balcon, imbunatatiri, ideal pentru o persoana, cuplu, **250 €/luna;** ☎0720.221.521/ 0744.317.825 eurotimes@yahoo.com

568. **UNIVERSITATE,** Centrul Vechi, vis-a-vis de Banca Nationala, semidec., 52 mp, mobilat, utilat, etaj 2, centrala proprie pe gaz, liber. Exclusivitate ABB United, **400 €;** ☎0744.652.155/ 021.330.44.58 gabriel.bozian@abbunited.ro

569. **UNIVERSITATE,** Cismigiu, 55 mp, mobilat, utilat, et. 1/7, renovat recent, finisaje de calitate, modern, canapea extensibila, aer conditionat masina de spalat. Piata Romana, Unirii, Sala Palatului, Mosilor, Victoriei. OIA 68961, **350 €/ luna;** ☎0737.504.517 office@catalog-rezidential.ro www.inchirieri-rapide.ro

570. **UNIVERSITATE,** Magheru, stradal, semidec., 48 mp, mobilat, utilat, et. 3/8, aer conditionat, usa metalica, renovat oct. 2015, in momentul inchirierii se mai aduce mobila in sufragerie si bucatarie. Pat si saltea noi, canapea ext., **400 €;** ☎0771.139.259 deintraumimob@yahoo.com

571. **VACARESTI,** semidec., mobilat, particular, parter, 2 camere, parc, **330 €;** ☎0722.788.462

572. **VALEA ARGESULUI,** nr. 14, dec., mobilat, utilat, inchiriez ap., 3/10, ac, **1.000 L;** ☎0761.680.067/ 0765.253.507

573. **VATRA LUMINOASA** Maior Coravu, parc, 55 mp, mobilat, utilat, reabilitat termic, spatios, 2/4, curat, gresie, faianta, termopan, frigider, aragaz, masina spalat, contorizat, liber, pozitie excelenta, apropiere metrou, Arena Nationala, **300 €/luna;** ☎0755.075.903/ 021.252.33.22 iancului@excesimobiliare.ro www.excesimobiliare.ro

574. **VATRA LUMINOASA Victor Manu, dec., 62 mp, mobilat, utilat, cu electrocasnice, proaspat renovat, gresie, faianta, parchet, termopan, a.c., masina spalat, zona liniistita, et.3/3 400 €;** ☎**0723.362.112/ 0724.261.323**

575. **VICTORIEI dec., 50 mp, mobilat, utilat, colt cu Grivita, proprietar inchiriez apartament lux, 2 camere, complet, negociabil, 450 €;** ☎**0722.152.531**

576. **VICTORIEI** Guvern, Dorobanti, Capitale, dec., 70 mp, mobilat, utilat, 2 camere, etaj 3/12, lux, **450 €;** ☎0755.335.562/ 021.794.95.70 happyhome21@yahoo.com

577. **VICTORIEI CALEA,** intersectie Calea Grivitei, ultracentral, mobilat, utilat, spatios, 5/8, finisaje moderne, gresie, faianta, parchet, termopan, usa metalica, aer cond, mobilat modern, utilat complet, masina spalat, frigider, aragaz, LCD, net, liber, **430 €/luna;** ☎0745.541.761/ 021.252.33.22 iancului@excesimobiliare.ro www.excesimobiliare.ro

578. **VICTORIEI CALEA, Odeon, mobilat partial, exceptional, bloc nou, et. 3, termopane, ac, gresie, faianta, bucatarie utilata, loc garare inchis, 450 €;** ☎**0723.211.275/ 0744.537.115**

579. **VICTORIEI CALEA,** Radisson, dec., 56 mp, mobilat, utilat, bloc 1980, etaj 5/8, mobilat complet, ac, masina spalat, balcon inchis, foarte curat, canapea extensibila in living, vecinatati: metrou Piata Romana, Universitate, Amzei, Sala Palatului, **350 €;** ☎0728.736.846

580. **VICTORIEI PIATA** intr. Dr. Felix, semidec., 40 mp, nemobilat, 2 camere, 1977, parter, potrivit pentru locuinta sau firma, **300 €/luna;** ☎0727.640.002

581. **VICTORIEI PIATA** metrou dec., mobilat, utilat, et.4/10, recent renovat, complet modern, cu imbunatatiri: g, f, p, t, um, ac, balcon spatios, ultracentral. Dorobanti, Romana, Primaverii, Unirii, Universitate OIA 19391, **399 €;** ☎0737.504.517 office@catalog-rezidential.ro www.inchirieri-rapide.ro

582. **VICTORIEI PIATA,** semidec., 55 mp, mobilat, utilat, 2 camere situate la etajul 3/8 al unui imobil situat in imediata apropiere a Pietii Victoriei, complet mobilat si utilat cu aer conditionat, geamuri termopan, gresie, faianta, parchet, ac. Rezidenta, **360 €;** ☎021.324.23.69/ 0723.348.535 contact@siriusimobiliare.ro www.siriusimobiliare.ro

583. **VICTORIEI PIATA,** semidec., 40 mp, nemobilat, neutilat, apartament 2 camere la parter, birouri sau locuinta, mochetat, liber, user negociabil, **300 €;** ☎0770.761.503

584. **VICTORIEI PIATA,** Iancu de Hunedoara, semidec., 55 mp, mobilat, utilat, pasaj, 2 cam. etajul 3/8 al unui imobil situat in imediata apropiere a Pietii Victoriei, complet mobilat si utilat cu aer conditionat, geamuri termopan, gresie, faianta, parchet, **360 €;** ☎021.324.23.69/ 0723.348.535 contact@siriusimobiliare.ro www.siriusimobiliare.ro

585. **VICTORIEI,** 58 mp, open-space, 5/8, mobilat si utilat lux, garaj, 1+1 termen lung, **600 €;** ☎0727.117.094

586. **VITAN** - Auchan, ap. 2 camere in vila, intrare separata, cheltuieli utilitati incluse, **1.100 L;** ☎0784.961.808

587. **VITAN** Mall situat la 10 minute de metrou Timpuri Noi, 60 mp, mobilat, lux, renovat recent, mobila moderna, **330 €;** ☎0735.441.500/ 0761.528.059 bortun_daniela@yahoo.com

588. **VITAN** Mall, dec., 63 mp, mobilat, utilat, etaj 3/8, spatios, curat, renovat, imbunatatiri: gresie, faianta, parchet, termopan, usa metal, A/C, liber, 1+1. Vecinatati: Octavian Goga, Nerva Traian, Alba Iulia, Decebal, Dristor, Camil Ressu, Baba Novac. OIA15235, **330 €;** ☎0731.324.660 office@catalog-rezidential.ro www.inchirieri-rapide.ro

589. **VITAN** Mall, dec., 56 mp, mobilat, utilat, mobilat modern si utilat complet, bucatarie open-space, ac, renovat recent, instalatii electrice si sanitare noi. Vec: Dristor, M. Bravu, Baba Novac, Burebista, Decebal, Alba Iulia, P-ta Muncii, Tineretului, **309 €;** ☎0734.162.616 armoniaimobiliara@gmail.com

590. **VITAN** Mall, dec., 60 mp, mobilat partial, utilat partial, situat la 1 minut distanta de Mall Vitan, dispune de centrala termica, bucataria mobilata, proaspar zugravit. Ideal birouri sau locuit. A functionat o firma de asigurari 7 ani, **300 €;** ☎0720.120.066 mirela.exclusive.property@gmail.com

591. **VITAN** Mall, Complex Rezidential, dec., 70 mp, mobilat, utilat, 64mp, finisaje lux, totul nou centrala proprie, gresie, faianta, parchet, termopan, pat matrimonial, canapea extensibila, electrocasnice incorporate noi, LCD, AC, loc parcare, paza, intretinere mica, **330 €/ luna;** ☎0760.651.285

592. **VITAN** Mall, Pompieri, dec., 65 mp, mobilat, utilat, imobil stradal, vedere spre Mall, etaj 6/8, proaspat renovat, mobilat si utilat cu aragaz, frigider, masina de spalat, cuptor cu microunde si aer conditionat, **320 €;** ☎0736.569.977/ 021.673.30.70 alin@sincronimobiliare.ro www.sincronimobiliare.ro

593. **VITAN** Mall, Vlaicu Voda, semidec., 60 mp, mobilat, utilat, imobil 1990, et. 4/4, spatios si deosebit compartimentat, renovat. Vecinatati: Octavian Goga, Mihai Bravu, Dristor, Nerva Traian, Timpuri Noi, **350 €;** ☎0724.391.930/ 0733.131.395 lucian@matimobiliare.ro www.matimobiliare.ro

594. **VITAN** Rin Grand Hotel, 50 mp, mobilat, utilat, lux, direct proprietar, **400 €;** ☎0733.013.063

595. **VITAN CALEA,** stradal, semidec., 60 mp, mobilat, utilat, proprietar, numai pe termen lung, etaj 7/10, contorizat apa si caldura, loc de parcare, 1+1, pret fix, **300 €;** ☎0744.911.178 office@perfectbride.ro

596. **VITAN,** Barzesti, Confort Park, Rin Grand Hotel, dec., 70 mp, mobilat, utilat, centrala termica, totul nou, finisaje superioare, termopan, gresie, faianta, parchet, electrocasnice noi, masina spalat, frigider LCD, microunde, parcare, piscina, intretinere mica, **330 €;** ☎0755.075.904/ 021.322.31.31 unirii@excesimobiliare.ro www.excesimobiliare.ro

597. **VITAN,** Barzesti, Rin Hotel, in incinta lui, dec., 50 mp, mobilat, utilat, et. 7/ 11, dec, mobilat modern, utilat, posibilitate acces piscina, spa, negociabil, **370 €;** ☎0727.245.832/ 0768.503.537 mihai.lozneanu@yahoo.com

598. **VITAN,** Complex Rezidential Rin Residence, dec., 72 mp, mobilat, utilat, amenajat acum, finisaje de lux, mobilier pe comanda, utilat complet, plita, cuptor, hota, combina frig, lcd, ac, dressing, contract AF, acces piscina, fitness, piscina; ☎0752.010.033 office@confortcasaimobiliare.ro www.confortcasaimobiliare.ro

599. **VITAN,** Foisorului, Vitan Mall, dec., 68 mp, mobilat, utilat, situat in plan secundar, ferit de trafic, dec., mobilat si utilat complet modern, situat in bloc din 1989, cu balcon inchis. Vederea este mixta. Pretabil unui cuplu. Avans 1+1. Liber, **350 €;** ☎0747.171.690 laurentiu.ene@refinder.ro www.refinder.ro

600. **VITAN,** Hotel Rin, Confort Park, semidec., 60 mp, mobilat, utilat, bloc 2009, modern, et. 2/ 11, aer conditionat, centrala proprie, apropiere: Berceni, Aparatori, Dristor, Vacaresti, Splai, Mihai Bravu, Timpuri Noi, Tineretului, Nerva, Goga, Unirii, Decebal, Alba Iulia, Muncii, **340 €/bloc2009;** ☎0784.135.175

601. **VITAN,** Hotel Rin, Rin Grand Residence, semidec., 50 mp, mobilat, utilat, 11/15, mobilat/ utilat lux, clima, tv, vecinatati: Berceni, Vacaresti, Tineretului, Timpuri Noi, Nerva, Goga, Unirii, Decebal, Alba Iulia, Muncii, Mihai Bravu, Dristor, Splai, Dudesti, Titan, **399 €/lux;** ☎0784.135.175

602. **VITAN,** Hotel Rin, Rin Grand Residence, semidec., 55 mp, mobilat, utilat, 12/15, modern, open space, mobilat/utilat complet, tv, clima, apropiere: Aparatori, Vacaresti, Dristor, Mihai Bravu, Timpuri Noi, Tineretului, Splai, Nerva, Goga, Unirii, Decebal, Alba Iulia, Muncii, **450 €/negociabil;** ☎0784.135.175

603. **VITAN,** Mall, Gradinarilor, metrou M. Bravu, dec., 60 mp, mobilat, utilat, parter casa 2 cam., terasa, renovat recent, centrala termica proprie, mobilat si utilat modern, aer conditionat, negociabil, **320 €;** ☎0749.326.181/ 0730.229.315 yellow.touch@yahoo.com

604. **VITAN,** Mall, Maicom, dec., 65 mp, mobilat, utilat, mobilat modern, bucataria utilata, masina de spalat, gresie, faianta, parchet, termopan, usa metalica, aer conditionat, liber, contract ANAF, acces Nerva Traian, Goga, Unirii, Dristor, **320 €;** ☎0729.323.433

605. **VITAN,** Mall, metrou Mihai Bravu, dec., 65 mp, mobilat, utilat, et. 5/8, renovat, finisaje superioare, gresie, faianta, parchet, termopan, ac, pat matrimonial, 2 canapele extensibile, cablu tv, net, dressing mare, aragaz, frigider, masina spalat, cuptor microunde. Merita, **350 €;** ☎0768.198.234/ 0755.075.900 inchirieri@apartamentesectorul3.ro www.apartamentesectorul3.ro

606. **VITAN,** Mall, Nerva Traian, dec., 73 mp, mobilat, utilat, renovat, lux, completare mobilier la cerere, faianta, parchet, termopan, ac, mobilat/utilat lux, pat matrimonial, canapele piele, dressing, 2xLCD, net, electrocasnice noi incorporate, cuptor, frigider. Ocazie, **330 €;** ☎0760.651.285

607. **VITAN,** Mall, str. Vlaicu Voda, dec., 56 mp, mobilat, utilat, an 1989, et. 4/4, particular, renovat, zona linistita, **310 €/ luna;** ☎0744.380.240

608. **VITAN,** Mall, strada Vlaicu Voda, 60 mp, mobilat, apartament modern, renovat recent, finisaje de calitate, mobilat, utilat. Poze reale. Liber, **330 €;** ☎0761.528.059/ 0735.441.500 bortun_daniela@yahoo.com

609. **VITAN,** Mall, strada Vlaicu Voda, 60 mp, mobilat, apartament modern, renovat recent, finisaje de calitate, mobilat, utilat. Poze reale. Liber, **330 €;** ☎0761.528.059/ 0735.441.500 bortun_daniela@yahoo.com

610. **VITAN,** metrou Dristor, 60 mp, mobilat, utilat, renovat, finisaje superioare, gresie, faianta, parchet, termopan, ac, pat matrimonial, canapea extensibila+fotolii, dressing mare, aragaz, masina spalat, cuptor microunde, frigider, cablu tv+net, contorizat, **299 €/ luna;** ☎0768.198.228/ 0755.075.900 unirii@excesimobiliare.ro www.excesimobiliare.ro

611. **VITAN,** Rin Grand Hotel, Confort Park, dec., 52 mp, mobilat, utilat, et. 4/11, dotat cu centrala termica, ac. Se inchiriaza cu aragaz, frigider, masina de spalat. Finisaje de calitate. Detalii/oferte similare pe site-ul agentiei, **350 €;** ☎0732.415.540/ 021.311.78.47 ovidiu@vibimobiliare.ro www.vibimobiliare.ro

612. **VITAN,** Rin Grand Rezidential, dec., 60 mp, mobilat, utilat, totul nou, primii chiriasi, centrala proprie, finisaje superioare, termopan, gresie, faianta, parchet, electrocasnice incorporate noi, masina spalat, frigider, aragaz, lcd, 2xac, hota, parcare, acces SPA, **370 €/ luna;** ☎0744.516.515/ 0755.075.900 unirii@excesimobiliare.ro www.excesimobiliare.ro

613. **VOLUNTARI** bd. Eroilor, 74 mp, mobilat, utilat, g, f, p, t, aer conditionat, cartier rezidential cu paza + parcare, **330 €;** ☎0758.228.654

614. **VOLUNTARI** Ilfov, langa BCR, mobilat, 2 camere, bucatarie, baie, terasa, centrala- gaze, curent, separat, **225 €;** ☎0728.575.388/ 0727.635.195

615. **VOLUNTARI,** Fabrica de Gheata, semidec., 60 mp, mobilat, utilat, 2 camere la curte, baie, bucatatie, cp, curat, **1.000 L;** ☎0766.491.921 office@casarurora.ro

616. **VOLUNTARI,** Hydra Residence, semidec., 65 mp, mobilat partial, utilat partial, etaj 1, complet finisat, balcon, centrala termica proprie, loc de parcare, loc de joaca copii, Mega Image vis a vis, acces usor spre Pipera si Colentina, Negociabil, **250 €;** ☎0757.502.563 office@optimum-group.ro www.optimum-group.ro

617. **VOLUNTARI,** Ilfov, mobilat, utilat, 2 cam. la curte, toate utilitatile, garantie o luna, **850 L;** ☎0745.697.063

33 3 Camere IMOBILIARE ÎNCHIRIERI

1. **1 DECEMBRIE 1918,** Auchan, Penny, dec., 100 mp, mobilat partial, utilat, 2/4, confort 1, g, f, p, t, um, **275 €;** ☎0766.764.682

2. **1 DECEMBRIE 1918,** nr. 70, sect. 3, utilat, ap. 3 camere, **280 €;** ☎0752.213.868/ 0729.119.756

3. **13 SEPTEMBRIE** zona Prosper, mobilat, utilat, ap. 3 cam., **350 €;** ☎0748.994.068

4. **13 SEPTEMBRIE,** Marriott, dec., 90 mp, mobilat, utilat, proprietar, 3/8, proaspat zugravit, parchet, termopan, utilat, mobilat, negociabil, **670 €;** ☎0744.752.608 istraflori@yahoo.fr

5. **13 SEPTEMBRIE,** Prosper, dec., 80 mp, mobilat, utilat, etaj 6/ 8, gresie, faianta, termopan, usa metalica, 2 grupuri sanitare, modern, masina de spalat, frigider, aragaz, centrala proprie, mobilat modern, 1+1 luna, **350 €;** ☎0747.140.370/ 0727.320.915

6. **13 SEPTEMBRIE,** Sebastian Parc, dec., 80 mp, mobilat, utilat, 2 grupuri sanitare, hol h, mobilat Mobexpert, utilat Merloni, gresie, faianta, usa metalica, usi interior schimbate, termopane, asociatie proprietari, **400 €/ luna;** ☎0721.850.170 adipetrovici@yahoo.com

7. **13 SEPTEMBRIE,** Sebastian, semidec., 84 mp, mobilat, utilat, et. 3/9, imobil din 2014, centrala proprie, loc parcare subteran, mobilat/ utilat moder (nou), gresie, faianta, parchet, termopan, ac, tv LED. Vec: Prosper, Panduri, Marriott, Izvor, Unirii, Cotroceni. OIA68964, **550 €;** ☎0731.324.659 office@catalog-rezidential.ro www.inchirieri-rapide.ro

8. **13 SEPTEMBRIE,** Sebastian, dec., 80 mp, mobilat, utilat, mobilat/utilat complet modern, dec., centrala proprie, doua gr. sanitare, gresie, faianta, termopan. Vecinatati: Petre Ispirescu, Drumul Sarii, Panduri, Cotroceni, Unirii, Izvor, Rahova. OIA 68090, **350 €;** ☎0731.324.659 office@catalog-rezidential.ro www.inchirieri-rapide.ro

9. **ALBA IULIA** Piata, semidec., 100 mp, mobilat, utilat, et. 4/5, constructie noua, complet mobilat si utilat modern, 2 dormitoare, aer conditionat, centrala proprie de apartament, balcon foarte mare, **600 €;** ☎0732.301.100 simona.elena@reian.ro

10. **ALBA IULIA PIATA** 90 mp, mobilat, particular, inchiriez apartament 3 camere lux, vedere piata, **600 €;** ☎0744.643.734

11. **ALBA IULIA PIATA,** dec., 100 mp, mobilat, utilat, modern, 2 dormitoare, modern, mobila noua, in bloc nou, zona linistita, centrala termica, terasa, loc de parcare, **690 €;** ☎0756.256.934 andreeaimobiliare@yahoo.com

12. **ALBA IULIA PIATA,** dec., 90 mp, mobilat, neutilat, ofer spre inchiriere apartament 3 camere, mobilat, ideal firma, birou, curat, liber, 4 ac, etaj 8/9, 2 bai, 90 mp, intrare stradala rond Alba Iulia, **550 €;** ☎0727.939.643

13. **ALBA IULIA PIATA,** rond, dec., 97 mp, mobilat partial, utilat partial, bloc 2008, et. 5/8, firma/locuit, langa Phoenicia Business Center, renovat recent, 2 gr. sanitare, ct, 97 mpu+20 mp terasa, parcare subterana, semimobilat, mobilat, nemobilat, liber, **700 €/luna;** ☎0740.817.366 mail2radumatei@yahoo.com

14. **ALBA IULIA,** Decebal, Burebista, restaurant Traffic, dec., 85 mp, mobilat, utilat, modern, et. 5/ 8, 4xac, tv, contract ANAF, apropiere: Unirii, Muncii, Vitan, Mircea Voda, Nerva, Goga, Horoscop, Splai, Coposu, Matei Basarab, Calarasilor, Universitate, Dudesti, negociabil, **599 €/Negociabil;** ☎0784.135.175

15. **ALBA IULIA,** Rond, Burebista, stradal, dec., 82 mp, nemobilat, neutilat, pretabil firma/locuit, proaspat zugravit, gresie, faianta, mocheta, termopan, usa securizata, 2 balcoane, 3 x aer conditionat, vec: Bd Unirii, Decebal, liber, **400 €;** ☎0765.918.982

16. **AMZEI** Victoriei, semidec., 75 mp, mobilat, utilat, doua bai, bucatarie deschisa, renovat recent, elegant mobilat, usi glisante, termopan, usa metalica, etaj 2/6, pret negociabil, **550 €;** ☎0722.224.529 viviliescu@yahoo.com

17. **AMZEI PIATA,** dec., 64 mp, mobilat, utilat, et. 5/8, **600 €;** ☎0756.331.491 monica_net001@yahoo.com

18. **APARATORII PATRIEI,** metrou 3 min, dec., 80 mp, mobilat, utilat, et. 1/8, mobilat modern, utilat, 2 gr. sanitar, renovat, centrala proprie, AC, loc parcare. Vec: Berceni, Oltenitei, Sudului, Obregia, Sun Plaza, Vacaresti, Tineretului, Brancoveanu. OIA69413, **300 €;** ☎0737.504.517 office@catalog-rezidential.ro www.inchirieri-rapide.ro

19. **ARCUL DE TRIUMF,** dec., 115 mp, mobilat, utilat, apartament in vila situat la etajul doi, compus din living, dining, bucatarie, balcon - terasa si doua dormitoare. Parcare doua masini. Mobilat si utilat complet, **800 €/ luna;** ☎0722.539.529 mihai.rusti@olimob.ro www.olimob.ro

20. **ARMENEASCA,** dec., 108 mp, mobilat, utilat, o oaza de liniste in centrul Bucurestiului, luminos, spatios, frumos renovat si mobilat, centrala proprie, intretinere mica, etaj 3/3, bloc vechi, conectat transp. comun, **500 €/luna;** ☎0731.770.862 walid.otari@franklininvestment.ro www.frankininvestment.ro

21. **AVIATIEI** BRD - Erbasu Burileanu, semidec., 72 mp, mobilat, utilat, modern, luminos, 2 dormitoare, liber. Vecinatati: Aviatorilor, Baneasa, Dorobanti, Floreasca, Herastrau, Tei, Primaverii, Stefan cel Mare, **460 €;** ☎0722.393.151 mihai67_rosu@yahoo.com

22. **AVIATIEI** Nordului, dec., 85 mp, mobilat, utilat, duplex, 2 gr. sanitare, 2 dormitoare, bucatarie noua, mobilat sau nemobilat, aer cond, centrala, posibilitate parcare, liber. Vec.: Baneasa, Herastrau, Floreasca, Dorobanti, Victoriei, Primaverii, 1 Mai, **659 €;** ☎0722.805.745

23. **AVIATIEI,** dec., 85 mp, mobilat, utilat, in bloc cu paza si supraveghere video, constructie finalizata in 2002, **500 €;** ☎0755.335.562/ 021.794.95.70 happyhome21@yahoo.com

24. **AVIATIEI,** metrou, dec., 89 mp, mobilat, utilat, etaj 3, renovat recent, mobilat si utilat complet, modern, bloc reabilitat termic, 2 grupuri sanitare, centrala proprie, aer conditionat, tv lcd. Vec: Herastrau, Baneasa, Aviatorilor, Primaverii. OIA 56086, **470 €/ luna;** ☎0737.504.517 office@catalog-rezidential.ro www.inchirieri-rapide.ro

25. **AVIATORILOR,** Bulevardul, Charles de Gaulle vizavi de parcul Herastrau, semidec., 115 mp, mobilat partial, utilat, dapartament de lux, baie matrimoniala cu jacuzzi, un grup sanitar, balcon, pozitie excelenta, merita vazut, deosebit, exclusivitate Elogy Grup, **1.000 €;** ☎0721.601.526 catalin.simion@elogy.ro www.elogy.ro

26. **AVIATORILOR,** Popa Savu, dec., 100 mp, mobilat, utilat, bloc 2000, etaj 5/6, terasa 25 mp, renovat, living mare, dormitor matrimonial, 2 grupuri sanitare, garaj, **650 €;** ☎0728.330.206

27. **BABA NOVAC** Ion Tuculescu, Reconstructiei, semidec., 75 mp, mobilat partial, 3 camere, 3/10, 2 grupuri sanitare, dormitoare pat dublu parchet, bucatarie utilata, living usor mobilat, balcon 10 m, termen lung **270 €;** ☎0745.520.120/ 0723.150.492

28. **BABA NOVAC,** d[illegible], 75 mp, mobilat, utilat, apartament m[illegible] reabilitat termic, zo[illegible] multa verdeata, apr[illegible] (Alexandru Ioan Cu[illegible] utilat si mobilat [illegible] ☎0785.225.475 r[illegible] www.[illegible]

29. **BANEASA,** A[illegible] mp, mobilat, utilat, [illegible] aer conditionat x 3 [illegible] servicii curatenie, [illegible] ta. C. Dobrogean[illegible] etar. Term[illegible] ☎0[illegible] cristina_dum[illegible] www.apa[illegible]

30. **BANEASA** [illegible] 140 mp, mo[illegible] Camere, mob[illegible] toate electro[illegible] bucataria inc[illegible] subte[illegible] ☎0746.09[illegible] w[illegible]

31. **BANEA**[illegible] dec., 100 m[illegible] camere, co[illegible] an 1984, m[illegible] t, usa met[illegible] liber **650 €/ luna;** ☎[illegible] 031.438.12.51 georgep@regalhouse.ro www.regalhouse.ro

28. **BABA NOVAC,** dec., 75 mp, mobilat, utilat, apartament modern situat in bloc reabilitat termic, zona curata si linistita, multa verdeata, aproape de parcul IOR (Alexandru Ioan Cuza). Apartamentul este utilat si mobilat complet, **400 €;** ☎0785.225.475 radu.bizic@orfeas.ro www.orfeas.ro

29. **BANEASA,** Antena 1, semidec., 130 mp, mobilat, utilat, et. 3/3, de lux, liber, wifi, aer conditionat x 3, supraveghere video, servicii curatenie, mentenanta, zona linistita. C. Dobrogeanu Gherea nr. 64. Proprietar. Termen lung, **800 €;** ☎0727.236.985 cristina_dumitru03@yahoo.com www.apartamenteinchiriere.ro

30. **BANEASA,** Aviatiei, Str. Trifesti, dec., 140 mp, mobilat, utilat, Penthouses 3 Camere, mobilat si utilat lux, cu absolut toate electrocasnicile, 2 grupuri sanitare, bucataria inchisa, terasa, loc de parcare subteran, etaj 6/6, **970 €;** ☎0746.097.005 emilian@bostenaru.ro www.bostenaru.ro

31. **BANEASA,** Elena Vacarescu, semidec., 100 mp, mobilat, utilat, apartament 3 camere, confort 1, etaj 4/ 7, suprf. 100 mp, an 1984, mobilat si utilat, 2 bai, ac, g, f, p, t, usa metalica, interfon, lift, vedere mixta, liber **650 €/ luna;** ☎0720.581.877/ 031.438.12.51 georgep@regalhouse.ro www.regalhouse.ro

32. **BANEASA,** Horia Macelariu, dec., 70 mp, mobilat, utilat, confort 1, etaj 4/4, an 1986, mobilat si utilat, 2 bai, g, f, p, termopan, storuri, aer conditionat, sistem de alarma, usa metalica, liber, **450 €/ luna;** ☎0720.581.877/ 031.438.12.51 georgep@regalhouse.ro www.regalhouse.ro

33. **BANEASA,** Jolie Ville, dec., 105 mp, mobilat, utilat, apartament luxos, imobil nou din zona rezidentiala Pipera-Iancu Nicolae. Blocul structural P+4 si beneficiaza de paza permanenta, supraveghere video. Disponibile 2 locuri parcare, **850 €/ luna;** ☎0729.892.834/ 021.318.36.60 c.ciobotaru@dionimobiliare.ro www.dionimobiliare.ro

34. **BANEASA,** Pipera, OMV, dec., 140 mp, mobilat, utilat, modern, cu living 60 mp, are semineu functional, tv + satelit, centrala proprie. Vecinatati: Aviatiei, Floreasca, Barbu Vacarescu, Dorobanti, Herastrau. Ruta metrou: Aviatorilor, Victoriei. Liber, **600 €/liber;** ☎0728.054.245/ 0771.542.321 davidescu.aurelian@gmail.com

35. **BANEASA,** Zoo, Carina Residence, dec., 120 mp, nemobilat, utilat, centrala proprie, p/5, nemobilat, bucatarie mobilata/ utilata: plita+cuptor, frigider, masina spalat, dressing, ac, finisaje superioare, terasa, loc parcare, vec: Baneasa Mall, Pipera, Otopeni, **500 €;** ☎0752.010.034 office@confortcasaimobiliare.ro www.confortcasaimobiliare.ro

36. **BANU MANTA,** stradal, dec., 82 mp, mobilat, utilat, inchiriere 3 camere modificat din 4, et. 10/ 10, 2 gr. sanitare, mobilat-utilat complet si modern. Vecinatati: Titulescu, P-ta Victoriei, Ion MIhalache, Domenii, 1 Mai, **500 €;** ☎0724.391.930/ 0733.131.395 lucian@matimobiliare.ro www.matimobiliare.ro

37. **BASARABIA** Stadionul National, semidec., 75 mp, mobilat, utilat, etaj 7/8, renovat recent cu imb., gresie, faianta, parchet, termopan, usa metalica, moderna, aer conditionat, masina de spalat, 1+1, **350 €;** ☎0747.140.370/ 0727.320.915

38. **BASARABIA,** dec., 110 mp, mobilat, utilat, Vivenda Residence, apartament 3 camere in bloc nou, etaj 6/10, finisat lux, mobilat si utilat modern, aer conditionat, masina de spalat, televizor, 1+1 luna, **499 €;** ☎0747.140.370/ 0727.320.915

39. **BERCENI** - Straduintei, semidec., 67 mp, mobilat, utilat, apartament 3 camere, confort 1, spatios, etajul 6/9, langa Piata Straduintei, pret discutabil, **270 €;** ☎0762.938.868 marcela@markimobiliare.ro

40. **BERCENI** Covasna, 70 mp, mobilat, proprietar, semidec., etaj 2/4, bloc reabilitat, parcare platita, utilat complet, usa metalica, termopane, aer conditionat. Rog seriozitate, **330 €;** ☎0722.386.603 tttrister@yahoo.com

41. **BERCENI** Turnu Magurele, Obregia dec., mobilat, cf. 1, 4/10, renovat, lux, **320 €/ luna;** ☎0721.299.861

42. **BERCENI,** dec., 70 mp, mobilat, utilat, caut o colegaÃ|douaÃ| colege pt. un apartament cu 3 cam. in care locuiesÃ te o chirjasaÃ|. Bloc reabilitat, et. 2/4, cu centralaÃ|, utilat, zonaÃ| linisÃ titaÃ|. Al.Covasna- la 4 statii metrou Brancoveanu/Piata Sudului, **800 L/ luna;** ☎0728.895.363

43. **BERCENI,** dec., 55 mp, mobilat, utilat, inchiriez apartament 3 camere, imbunatatiri; ☎0721.761.318

44. **BERCENI,** Aparatorii Patriei, dec., 67 mp, mobilat, utilat, mobilat si utilat complet, renovat recent, gresie, faianta, parchet, tamplarie termopan, usa metalica, ac, masina de spalat, tv. Vec: Piata Sudului, Luica, Eroii Revolutiei, Tineretului. OIA 69555, **250 €/ luna;** ☎0737.504.517 office@catalog-rezidential.ro www.inchirieri-rapide.ro

45. **BERCENI,** Brancoveanu, dec., 75 mp, mobilat, utilat, mobilat modern si utilat complet, aragaz, frigider, masina de spalat, LCD. Vecinatati: Huedin, Oltenitei, Nitu Vasile, Secuilor, Piata Sudului, Eroii Revolutiei, Straja, Vacaresti. OIA69400, **389 €;** ☎0752.108.965 office@catalog-rezidential.ro www.inchirieri-rapide.ro

46. **BERCENI,** Piata Sudului, semidec., 67 mp, mobilat, utilat, 3 camere, proprietar, parter, renovat, gresie, faianta, parchet, t, usa metalica, contorizat, aer conditionat, vedere fata spate, negociabil, **350 €/luna;** ☎0724.250.228

47. **BRAGADIRU,** langa Exalco, 3 cam., cu bucatarie utilata, ct, ac, termopan, parchet, gresie, faianta etc., **220 €/luna;** ☎0721.332.262

48. **BRANCOVEANU** - Pictor St. Dimitrescu, dec., 67 mp, mobilat, utilat, 3 camere cf.1, masina spalat, aragaz, frigider televizor, apropiere metrou, parc, centre comerciale 1+1 garantie, **300 €;** ☎0737.242.425

49. **BRANCOVEANU** Izvorul Rece, dec., 80 mp, mobilat, utilat, mobila moderna, lcd, aragaz, frigider, masina de spalat, renovat, spatios. Huedin, Nitu Vasile, Beceni, Oltenitei, Secuilor, Giurgiului, Eroii Revolutiei, Luica OIA69400, **399 €;** ☎0752.108.965 office@catalog-rezidential.ro www.inchirieri-rapide.ro

50. **BRANCOVEANU,** Izvorul Muresului, dec., mobilat, utilat, etaj 4/4, termopan, gresie. Proprietar; ☎0728.229.301

51. **BRANCOVEANU,** Straja, semidec., [illegible] mobilat, utilat, [illegible] ment contor- [illegible] metalica, ter- [illegible] gentii, nemo- [illegible] **00 L;** [illegible] 14.717

52. **BUCUR OBOR,** mobilat, utilat, ap. 3 [illegible] **365 €;** [illegible] 64

53. **BUCUR OBOR,** semidec., 72 mp, mobilat, utilat, parter/10, vedere sapte, liniste 1 minut metrou Bucur Obor, mobilat si utilat complet modern, parchet, termopane, usi interior, aer conditionat, dresinguri, **360 €;** ☎0756.923.564 ocaziebuna@gmail.com

54. **BUCUR OBOR,** Bloc Almo, dec., 60 mp, mobilat, utilat, etaj 3, renovat, imbunatatiri, parchet, termopane, usa metalica, complet mobilat si utilat, balcon, terasa, **450 €;** ☎0720.034.598

55. **BUREBISTA BULEVARDUL, dec., mobilat, ap. 3 camere, et. 1, imbunatatiri, 2 balcoane, vedere mixta; ☎0723.935.395/ 0726.726.033**

56. **CALARASILOR CALEA** colt Agricultori, dec., 85 mp, mobilat partial, utilat partial, 3 camere, parter, stradal, **600 €;** ☎0757.964.515

57. **CALARASILOR CALEA,** str. Matei Basarab, semidec., 81 mp, mobilat, utilat, etajul 3/4, 2 balcoane, 2 bai, parchet, gresie, tamplarie PVC cu geam termopan, usa metalica, aer conditionat, se inchiriaza complet mobilat si utilat, **415 €;** ☎0740.188.820 office@vms-cc.ro

58. **CAROL I,** semidec., 66 mp, mobilat partial, utilat, ap. 3 camere, et. 4, semimobilat, renovat total, vedere bulevard, centrala proprie, luminos, balcon interior, vecini civilizati, pretabil atat pentru firma cat si locuit, **750 €/ luna;** ☎0722.315.299 b_vatamanu@yahoo.com

59. CENTRAL, proprietar apartament 3 camere pentru videochat, etaj 1, renovat, zona centrala; ☎0737.630.016

60. **CHIBRIT,** Pod Constanta, dec., 95 mp, mobilat partial, utilat partial, bloc nou, complex Metropolis, parter, 2 bai, 2 balcoane, liber, bucatarie utilata, paza 24/24, curat, aproape de metrou, pt firma sau familie, **490 €;** ☎0744.799.017

61. **COLENTINA** -Obor, Complexul Rose Garden, dec., 75 mp, mobilat, utilat, etajul 8/9,renovat, parcare subterana, contract la fisc, la 10 minute de metrou.

Imobiliare închirieri 3 CAMERE

161. MILITARI, Politehnica, semidec., 55 mp, mobilat, utilat, circular, gresie, faianta, parchet, usa metalica, ferestre termopan, apometre, masina spalat, aragaz, frigider, microunde, mobilat clasic, chirie 1+1 negociabil, proprietar, 250 €/ luna; ☎0726.410.178 dannypavel@gmail.com

162. **MILITARI,** Politehnica, dec., 70 mp, mobilat, utilat, etaj 3/4, gresie, faianta, linoleum, aragaz, frigider, masina de spalat, incalzire prin termoficare, liber, **300 €;** ☎0723.118.758/ 021.430.37.40 stentorintermed@yahoo.com

163. **MILITARI,** Politehnica, dec., 70 mp, mobilat, utilat, etaj 3/4, gresie, faianta, linoleum, aragaz, frigider, masina de spalat, incalzire prin termoficare, liber, **300 €;** ☎0723.118.758/ 021.430.37.40 stentorintermed@yahoo.com

164. **MILITARI,** Uverturii, 70 mp, mobilat, dec., parter, balcon inchis, geam aerisire la baie, mobilat si utilat nou, nu a mai fost inchiriat pana acum, termopan, parchet, gresie, faianta, usa metalica, liber, **330 €;** ☎0722.525.060 gabrielmanole1@yahoo.com

165. **MILITARI,** Uverturii, dec., 70 mp, mobilat, utilat, parter din 10, mobilat si utilat nou, gresie, faianta, parchet, termopan, usa metalica, usi interior noi, balcon inchis, aproape de metrou, liber, **350 €;** ☎0722.638.934 gigiciufu@yahoo.com

166. **MILITARI,** Veteranilor, 5 minute de metrou Lujerului, semidec., 70 mp, mobilat, utilat, ap. 3 camere, recent renovat, parchet, gresie, faianta, usa metalica, curat, bucatarie utilata, centrala propie, **280 €;** ☎0722.450.098/ 0766.491.921 office@casarurora.ro

167. **MILITARI,** Veteranilor, 5 minute de metrou Lujerului, semidec., 70 mp, mobilat, utilat, ap. 3 camere, recent renovat, parchet, gresie, faianta, usa metalica, curat, bucatarie utilata, centrala propie, negociabil, ☎0722.450.098/ 0766.491.921 office@casarurora.ro

168. **MIRCEA VODA** dec., 80 mp, mobilat, utilat, apartament 3 camere, et. 6/8, 2 grupuri sanitare, 2 balcoane, spatios, cu imbunatatiri, mobilat modern si utilat complet, liber, aproape de metrou, **450 €;** ☎0768.736.088 andreea@markimobiliare.ro

169. **MIRCEA VODA** -Metrou Timpuri Noi, dec., 80 mp, nemobilat, utilat, 2 gr. sanitare, bucatarie mobilata, termopan, parchet, gresie, faianta, usa metalica, aer conditionat, curat, vedere lateral/spate, liber **450 €;** ☎0722.755.377 arca.imob@yahoo.com

170. **MIRCEA VODA,** CEC, semidec., 82 mp, nemobilat, neutilat, 2/8, nemobilat, 2 wc, 2 balcoane, centrala termica proprie, gresie, faianta, parchet, t, usa met, ideal firma, locuit, contract la financiar, liber, **350 €;** ☎0724.336.834

171. **MOSILOR** Fainari, mobilat, ap. 3 cam., termopane, 2 bai, gresie, faianta, **380 €;** ☎0722.947.995

172. **MOSILOR CALEA,** dec., 70 mp, mobilat, an 1982, et. 3, ap. renovat recent, bloc reabilitat, dotat modern, totul nou, **450 €;** ☎0721.315.808

173. **MOSILOR,** 3 cam., cu fara curte, loc parcare 2 masini, disc., **450 €;** ☎0727.990.149

174. **MOSILOR,** dec., 65 mp, mobilat, utilat, renovat capital, finisaje de lux, complet nou, gresie, faianta, parchet bambus, 2 dormitoare matrimoniale, lcd, ac, Eminescu, Dacia, Carol, Stefan cel Mare, Obor, Victoriei, Dorobanti, Iancului, **450 €;** ☎0721.231.540

175. **MOSILOR,** Carol, semidec., 85 mp, nemobilat, utilat partial, apartament foarte spatios, 3 camere + dressing room, etaj1, terasa 5mp, aragaz, frigider, centrala termica, alarma. Ideal pentru birou sau locuit. Foarte aprope de centrul orasului. Liber 1+1, **370 €;** ☎0720.748.601

176. NERVA TRAIAN nemobilat, proprietar, inchiriez apartament 3 cam., et. 1, renovat recent; ☎0723.683.528

177. **NERVA TRAIAN,** dec., 90 mp, mobilat partial, utilat, proprietar, stradal, langa m. Timpuri Noi, semimobilat, et. 2/10, proaspat zugravit gresie integral. ideal firma, cab.medical, notariat sau locuit. 550 €+1garantie, **550 €/luna;** ☎0721.773.681 calinmadescu@yahoo.com

178. **NERVA TRAIAN,** metrou Timpuri Noi, bloc stradal, dec., 70 mp, mobilat, utilat, finisaje de calitate, gresie, faianta, parchet, termopan, um, mobilat si utilat complet, aragaz, frigider, masina spalat, tv, 2xac, vec.: Unirii, Vitan Mall, O.Goga, **400 €;** ☎0752.010.038 office@confortcasaimobiliare.ro www.confortcasaimobiliare.ro

179. **NICOLAE GRIGORESCU** metrou, dec., 75 mp, mobilat, utilat, et. 5/8, sunt la pret de 2 cam., cu imbunatatiri (g, faianta, parchet, t, um, ac, televizor), f. curat, are 2 grupuri sanitare si este liber, se poate si in lei, **280 €;** ☎0733.762.284/ 0752.204.527

180. **NICOLAE GRIGORESCU,** apropiere metrou, dec., 65 mp, utilat, 6/8, mobilat clasic, in apropiere scoala, gradinita, **300 €;** ☎0726.997.599/ 0730.129.585

181. **NICOLAE GRIGORESCU,** metrou 5 min, 73 mp, mobilat, et. 3/4, spatios, curat, renovat, prima inchiriere, totul nou, toate imbunatatirile, liber, 1+1. Vecinatati: Camil Ressu, Theodor Pallady, 1 Decembrie, Parc IOR, Liviu Rebreanu, Titan, Brancusi. OA69164, **380 €;** ☎0731.324.660 office@catalog-rezidential.ro www.inchirieri-rapide.ro

182. **NICOLAE GRIGORESCU,** metrou, dec., 65 mp, mobilat partial, 6/10, fara imbunatatiri majore, **300 €;** ☎0761.680.662

183. **NORDULUI,** 110 mp, mobilat, utilat, apartament 3 camere, etaj 4/6, constructie 2007, apartamentul are finisaje de lux, modern, paza 24/24, parcare proprie, **750 €;** ☎0755.335.562 happyhome21@yahoo.com

184. **OBOR** metrou 4 min., 73 mp, mobilat, etaj 8/10, curat, spatios, mobilat, utilat complet, modern, renovat, imbunatatiri: gresie, faianta, parchet, ac, termopan, liber, 1+1. Vecinatati: Iancului, Ferdinand, Stefan cel Mare, Mosilor, Colentina. OIA 40036, **320 €;** ☎0731.324.660 office@catalog-rezidential.ro www.inchirieri-rapide.ro

185. **OBOR,** dec., 80 mp, mobilat, utilat, proprietar, apartament 3 camere Obor-metrou, dec., utilat, mobilat, contorizat, etaj intermediar, pentru nefumatori, **380 €;** ☎0721.494.591/ 0726.923.024

186. **OBOR,** Complex Rezidential Rose Garden, dec., 75 mp, mobilat, 6/10, imb: g, f, p, t, usa metalica a. c., modern, liber, paza 24 h, loc parcare, accept straini, liber, 1+1L x **500 €;** ☎0729.425.020

187. **OBOR,** metrou, magazin Obor, dec., 74 mp, mobilat, utilat, etaj 2, foarte curat, zugravit recent, mobilat si utilat (frigider, aragaz, masina de spalat, televizor) apometre,repartitoare, liber, disponibil imediat, urgent, **290 €;** ☎0723.337.143 casamedia@casamedia.ro www.casamedia.ro

188. **OLTENITEI,** Popesti, semidec., 70 mp, nemobilat, neutilat, spatios, renovat complet si racordat la toate utilitatile, etaj 1 din 3, centrala termica, loc parcare, nemobilat, neutilat, termen lung, liber, pret negociabil, **250 €;** ☎0730.672.404/ 0732.485.548

189. **PACHE PROTOPOPESCU,** mobilat, utilat, 3 camere, proprietar, et. 2, parchet, centrala, gresie, faianta, **300 €;** ☎0721.271.905

190. **PANDURI** dec., 2/8, imb.; ☎0744.214.478

191. **PANDURI,** Academia Militara, semidec., 65 mp, nemobilat, neutilat, confort 1, etajul 5, constructie 1990, 2 balcoane, 2 grupuri sanitare situat stradal, acces usor la mijloacele de transport, renovat cu imbunatatiri, liber, pretul este negociabil, **325 €;** ☎0726.232.725/ 031.424.44.22 corina.mihalcea@yahoo.com

192. **PANTELIMON,** dec., mobilat, utilat, 3 cam., 7/10, stradal, curat, **265 €;** ☎0756.923.564

193. **PANTELIMON,** Delfinului, dec., 77 mp, mobilat, utilat, etaj 5, stradal, modern, bloc reabilitat, curat, liber, 2 grupuri sanitare, negociabil, **375 €;** ☎0734.352.036 casaperdueconsulting@yahoo.com

194. **PANTELIMON,** Morarilor, dec., 65 mp, nemobilat, 3 camere, 1978, 9/10, confort 1, proaspat zugravit, bloc reabilitat, termopane, usa metalica, stradal, **220 €;** ☎0748.881.360

195. **PIATA PRESEI LIBERE,** in hotelul Monte Carlo Palace, dec., 110 mp, mobilat, utilat, lux, zona de nord, apropre de parcul Herastrau si Kiseleff, loc de parcare inclus in chirie, sala de fitness gratuit, restaurant in cladire, paza, sala de fitness, excluaivitate, **600 €;** ☎0721.601.526 catalin.simion@elogy.ro www.elogy.ro

196. **PIPERA** Ibiza Sol, in spatele Scolii Americane semidec., 95 mp, mobilat, utilat, etaj 3 cu lift si loc de parcare, terasa 40 mp, piscina, fintess, curte comuna, **550 €;** ☎0722.539.529 mihai.rusti@olimob.ro www.olimob.ro

197. **PIPERA,** Iancu Nicolae, dec., 128 mp, utilat, ap. 3 cam., 2007, et. 1, complex rezidential, loc parcare, piscina, sala fitnes, paza, spatii verzi, loc joaca pentru copii, **800 €;** ☎0721.973.173

198. **POD CONSTANTA,** semidec., 80 mp, mobilat, ap. 3 cam., parter, curte 150 mp, constr. 1990, baie, bucatarie, **250 €;** ☎0720.946.929

199. **POLONA,** Dacia dec., 68 mp, mobilat, utilat, et. 1, mobilat sau nemobilat, dotata cu AC, centrala termica proprie, atat pentru activitate de birou cat si pentru locuit, **399 €;** ☎0784.980.980/ 0736.980.240

200. **POPESTI LEORDENI,** dec., 65 mp, mobilat partial, utilat, apartament 3 camere (fost 2 camere, transformat in 3 prin perete rigips), 2 balcoane inchise complet termopan, parter in bloc de 3 etaje, construit 2010, la prima inchiriere, zona foarte linistita, **280 €/ luna;** ☎0729.925.879 teodosiu_mc@yahoo.com

201. **PRIMAVERII** 5 min. metrou Aviatorilor, Dorobanti, liceul Jean Monnet, dec., 109 mp, nemobilat, neutilat, 95 mp utili, in vila, g, f, p, t, um, ac, centrala termica proprie, stradal, curat, liber, constructie noua 2014, ideal firma, birou etc, **1.500 €;** ☎0752.289.028 office@espaco.ro www.espaco.ro

202. **RAHOVA,** Sebastian BRD, intersectie Sebastian cu Rahova, dec., 68 mp, mobilat, utilat, proprietar, etaj 2/8, mobilat, utilat, 2 grupuri sanitare, bloc reabilitat termic, aer conditionat, 1 luna avans si 1 luna garantie, **305 €;** ☎0736.706.290 dddenisad@yahoo.com

203. **RAHOVA,** Sos. Alexandriei, Teius, dec., 95 mp, mobilat, utilat, ocazie, confort 1, apartament de 4 cam transformat in 3, living de 35 metri patrati, dotat cu centrala termica proprie, statie 32 la scara (maxim 15 minute pana la Unirii), urgent, **249 €;** ☎0736.980.240/ 0784.980.980

204. **ROMANA** dec., 88 mp, mobilat, utilat, propietar, inchiriez ultracentral Romana, 2 balcoane, 2 bai cu geam, disponibil imediat. 650 € net, vanzare 134 900 €, **650 €;** ☎0755.506.003 bbc.romania@gmail.com www.Proprietar.com

205. **ROMANA PIATA,** metrou, semidec., 85 mp, 8/9, super finisat, mobilat sau nemobilat, **700 €/luna;** ☎0722.633.765

206. **ROMANA PIATA,** Piata Lahovari, ASE, semidec., 80 mp, mobilat, utilat, 4/5, mobila clasica, masina de spalat, aer conditionat, balcon, parchet, 2 bai, curat, nou zugravit. Accepta cupluri, fete, baieti, liber, sunati acum, loc parcare. Chiria 1+1, **400 €;** ☎0722.871.755/ 0766.486.240

207. **ROMANA,** metrou, dec., 80 mp, mobilat, utilat, bloc nou (1986), mobilat ultramodern, lux, termopan, aer conditionat, masina de spalat, LCD, jacuzzi, vecinatati: Piata Victoriei, Piata Universitatii, Piata Amzei, Magheru, 1+1, **600 €;** ☎0728.736.846

208. **ROMANA,** ultracentral, Romana (Shift), semidec., 75 mp, mobilat, utilat, 3 camere transformat in doua, mobilat si utilat foarte elegant, parter din 3, zona linistita in mijlocul Bucurestiului, terasa, loc de parcare, exclusiv, boxa, **800 €;** ☎0722.205.727 andrei.barsan@h-b.ro

209. **ROSETTI PIATA,** mobilat, acum, oportunitate, 3 camere, **450 €/luna;** ☎0744.367.781

210. **SALA PALATULUI** semidec., 80 mp, mobilat partial, utilat, etaj 7/8, terasa cu vedere panoramica, utilat-mobilat full, geam baie, bucatarie mare, parchet, A/C, centrala termica, cismigiu **550 €;** ☎0728.183.188/ 0722.458.071

211. **SALA PALATULUI,** Cismigiu, dec., 75 mp, mobilat, utilat, et. 3/8, mobilat si utilat modern, renovat recent, aer conditionat, centrala imobil, spatios. Vec: Universitate, Romana, Amzei, Magheru, Izvor, Unirii, Victoriei, Stirbei Voda, Rosetti. OIA 69450, **499 €;** ☎0737.504.517 office@catalog-rezidential.ro www.inchirieri-rapide.ro

212. **SEBASTIAN** parc, dec., 80 mp, mobilat, utilat, 2 bai, bucatatrie, balcon, 2 debarale, cu vedere si situat langa intrarea in Parcul Sebastian, la 5 min. de mijloacele de transport, de Cora si de Kaufland, **300 €;** ☎0725.588.602

213. **SEBASTIAN,** parc, Cobadin, dec., 82 mp, nemobilat, utilat partial, confort 1, gresie, faianta, t, usa metalica, recent zugravit, nemobilat, acces usor catre Unirii (max. 10 min. cu linia 32), parc si complex Vulcan (Carrefour si Kaufland) la 2 minute, **189 €;** ☎0736.980.240/ 0784.980.980

214. **SEBASTIAN,** Razoare, zona Lidl, dec., 80 mp, mobilat, utilat, proprietar, 3 camere, mobilat, utilat, et. 1/8, **350 €;** ☎0726.211.691

215. **STEFAN CE MARE SOSEAUA,** semidec., ap. 3 camere, aprox. 80 mp, mobilat pentru birouri sau nemobilat, et. 1/8, blocul Bellagio, particular, **350 €/luna;** ☎0722.245.955

216. **STEFAN CEL MARE** semidec., 65 mp, mobilat, utilat, ap 3 cam, in zona Stefan cel Mare-Lizeanu-Bellagio, modern, centrala proprie. Et 4/8. Liber de la 1 noiembrie. **400 €;** ☎0753.982.577/ 0769.280.571 toncev.gadspor@gmail.com

217. **STEFAN CEL MARE,** Obor metrou, 71 mp, mobilat, etaj 4/ 9, curat, spatios, mobilat, utilat complet, modern, renovat, imbunatatiri: gresie, faianta, parchet, ac, termopan, 1+1. Vecinatati: Colentina, Mosilor, Iancului, Lacul Tei, Dorobanti. OIA 69532, **400 €;** ☎0731.324.660 office@catalog-rezidential.ro www.inchirieri-rapide.ro

218. **STEFAN CEL MARE,** Obor, 3-4 min. metrou, semidec., 60 mp, mobilat, utilat, apartament 3 camere, modern, imbunatatiri, 3 x aer conditionat, stradal, merita vazut, urgent, ocazie, **300 €;** ☎0762.967.981

219. **SUDULUI PIATA,** metrou 4 minute, 75 mp, mobilat, utilat, mobilat si utilat lux, renovat recent, finisaje interior de calitate, spatios, ac, tv. Vec: Secuilor, Berceni, Oltenitei, Obregia, Vacaresti, Brancoveanu, Tineretului, Sun Plaza, Nitu Vasile. OIA69570, **400 €;** ☎0737.504.517 office@catalog-rezidential.ro www.inchirieri-rapide.ro

220. **TEI** Sectia 7, semidec., 65 mp, mobilat, utilat, particular, cf. 1, et. 3/10, de la masina de spalat pana la farfurii si tacamuri, zona linistita, verde, bloc civilizat, apropiere metrou Obor, o statie de masina sau 12 min. la pas, **300 €/luna;** ☎0720.220.892

221. **TIMISOARA,** Drumul Taberei, Bd. Timisoara, Plaza Romania, stradal, semidec., 75 mp, mobilat, utilat, 6/10, termopane, parchet, apometre, repartitoare, acces Ratb si metrou, proaspat zugravit, exclus animale de companie, **360 €;** ☎0744.515.066 pichurulz@yahoo.com

222. **TIMPURI NOI,** apropiere metrou, dec., 78 mp, mobilat, utilat, etaj 3/10, canapea extensibila, dressing, masina spalat, aer conditionat, usa metalica, **400 €;** ☎0755.335.562/ 021.794.95.70 happyhome21@yahoo.com

223. **TIMPURI NOI,** Mihai Bravu, strada Vlad Dracu, apropre de mall Vitan, dec., 78 mp, mobilat, utilat, foarte spatios, balcon, 2 grupuri sanitare, renovat recent, usi interioare schimbate, usa metalica, termopan in tot apartamentul, balcon inchis, **440 €;** ☎0721.601.526 catalin.simion@elogy.ro

224. **TINERETULUI** (Piata Norilor), 75 mp, mobilat, apartament 3 camere, etaj 1, 2 grupuri sanitare, **480 €/luna;** ☎0744.317.188

225. **TINERETULUI** Bd-ul Gheorghe Sincai, la trei minute distanta de statiile de metrou Timpuri Noi si Tineretului, dec., 66 mp, mobilat, utilat, etaj 7/8, aer conditionat, loc parcare, proaspat zugravit, **370 €;** ☎0744.652.155/ 021.330.44.58 gabriel.bozian@abbunited.ro

226. **TINERETULUI** metrou, Parc, Piata Norilor, Scoala 97, 75 mp, mobilat, utilat, foarte spatios, parter inalt cu balcon inchis, mobilat si utilat, primitor, bucatarie mare, termopan, parchet, vis-a-vis parc, ideal tineri, familie, **375 €;** ☎0731.877.269

227. **TINERETULUI** Timpuri Noi, semidec., 70 mp, mobilat, utilat, spatios, igienizat, curat, mobilat complet, 3 canapea extensibila, pat matrimonial, dressing, bucatarie utilata complet, aragaz, masina spalat, frigider, intretinere mca, Sincai, Piata Norilor, Unirii, **349 €;** ☎0766.187.782/ 0755.075.902 tineretului@excesimobiliare.ro www.excesimobiliare.ro

228. **TINERETULUI** Vacaresti, Timpuri Noi metrou, dec., 78 mp, mobilat, utilat, 3 cam. constr. 1987, 8/8, stradal, modern Mobexpert, renovat, 1+1 garantie, **400 €;** ☎0723.712.883

229. **TINERETULUI,** metrou Piata Norilor, semidec., 75 mp, mobilat, utilat, igienizat, mobilat complet, canapea extensibila,pat matrimonial, dressing, spatii depozitare, AC, bucatarie utilata complet, aragaz, frigider, balcon inchis, intretinere mica, Timpuri Noi, Cantemir, **350 €;** ☎0766.187.782/ 0755.075.902 tineretului@excesimobiliare.ro www.excesimobiliare.ro

230. **TINERETULUI,** metrou, dec., 80 mp, mobilat, utilat, et. 1/ 8, mobilat si utilat complet, 2 balcoane, 2 gr. sanitare. Vecinatati: Palatul Copiilor, Piata Norilor, Vacaresti, Timpuri Noi, Sincai, Serban Voda, Nerva Traian, Eroii Revolutiei. OIA 68542, **450 €;** ☎0752.108.965 office@catalog-rezidential.ro www.inchirieri-rapide.ro

231. **TINERETULUI,** metrou, apropiere Sincai, Piata Norilor, dec., 77 mp, mobilat, utilat, centrala proprie, 1/8, modern, dressing, canapea extensibila, frigider, aragaz, **400 €;** ☎0755.335.562/ 021.794.95.70 happyhome21@yahoo.com

232. **TINERETULUI,** Sincai, dec., 80 mp, mobilat partial, utilat partial, etaj 2, amenajat nou, bucatarie mobilata si utilata, stradal, pretabil firma, contract ANAF, 3 minute metrou Timpuri Noi, balcon, 2 bai, **350 €;** ☎0748.908.724/ 0762.656.686

233. **TITAN** Dristor la 5 min. de metrou, dec., 80 mp, mobilat, utilat, etaj 4/8, piata, renovat, la cheie, an constr 1984 , 2 bai, balcon, liber, negociabil, **350 €;** ☎0767.061.111 andrei.partner@yahoo.com

234. **TITAN** Matei Ambrozie la intrarea in Parcul Titan, semidec., 80 mp, nemobilat, neutilat, gresie, faianta, termopan, parchet din lemn masiv, parter din 4 in bloc linistit, balcon tip logie, verdeata, in apropiere de metrou, **270 €;** ☎0721.237.966 strictflorania@yahoo.com

235. **TITAN,** semidec., 59 mp, mobilat, utilat, ap dispune de mobila aproape noua, frigider, AC, masina de spalat, hota, aragaz, cuptor cu microunde, 2 dormitoare, sufragerie cu canapea extensibila, uscatorie, loc de parcare, termopane, camara, o baie cu cada, **360 €;** ☎0732.919.686

236. **TITAN,** Auchan, dec., 70 mp, nemobilat, utilat, liber, etaj 2/4, gresie, faianta, parchet, termopan, usa metalica, aer conditionat, bloc reabilitat, centrala termica, loc parcare, balcon, contorizat. Vec: 1 Decembrie, Postavarului, Parc IOR. OIA69476, **300 €;** ☎0752.099.439 office@catalog-rezidential.ro www.inchirieri-rapide.ro

237. **TITAN,** la 50m de intrarea in parc, semidec., 70 mp, mobilat, utilat, mobilat si utilat integral, curat, liber, p, g, f, t, et. 4/4, izolat termic, terasa refacuta, metrou la 3 min., mijloace de transport multiple avans 1 luna+ 1 luna garantie, **1.650 L;** ☎0755.022.291 marian.cristache@capitalimob.ro www.capitalimob.ro

238. **TITAN,** Matei Ambrozie la intrarea in Parcul Titan, semidec., 80 mp, nemobilat, neutilat, gresie, faianta, termopan, parchet din lemn masiv, parter din 4 in bloc linistit, balcon tip logie, verdeata, in apropiere de metrou, **270 €;** ☎0721.237.966 strictflorania@yahoo.com

239. **TITAN,** N. Grigorescu, semidec., 65 mp, mobilat, utilat, et. 4, confort 1, renovat, 10 secunde metrou, 5 min. Piata, liber, urgent, **300 €;** ☎0723.707.553/ 0740.729.273 razvanzamfir1@yahoo.com

240. **TITULESCU** 89 -91, bloc 9, scara B, ap. 46, mobilat partial, parter, pretabil birouri; ☎0744.192.857

241. **TITULESCU,** Victoriei, dec., 84 mp, mobilat, et. 2/8, lux, centrala proprie, aer conditionat, tv. Vecinatati: Unirii, Cotroceni, Izvor, Panduri, Marriott, **410 €;** ☎0755.335.562/ 021.794.95.70 happyhome21@yahoo.com

242. **TOAMNEI,** Eminescu, ultracentral, semidec., 90 mp, mobilat, utilat, zona linistita de case cu verdeata - etaj 3/4, mobilat modern, utilat, amenajat recent, negociabil pentru o perioada mai lunga. Merita vazut, **475 €;** ☎0744.440.632

243. **TOAMNEI,** strada, semidec., 65 mp, mobilat, utilat, lux, mobilat si utilat complet modern, renovat complet, centrala, aer conditionat, incalzire pardoseala, zona centrala, liber, **430 €;** ☎0723.707.553/ 0740.729.273 razvanzamfir1@yahoo.com

244. **TRAFIC GREU,** Liberty, 0 mp, nemobilat, apartament 3 camere, **300 €;** ☎0722.222.350

245. **ULTRACENTRAL,** dec., 80 mp, mobilat partial, utilat, renovat proaspat, bucatarie mobilata, totul nou, parchet masiv, costuri mici de intretinere, **500 €;** ☎0763.685.043 dacianapetrov@yahoo.com

246. **ULTRACENTRAL,** Romana, dec., 75 mp, mobilat, utilat, bloc stradal, etajul 5/10, bloc 1982, reabilitat, apometre, 1 baie + 1 grup sanitar, **430 €;** ☎0755.335.562/ 021.794.95.70 happyhome21@yahoo.com

247. **UNIREA, Coposu, dec., 89 mp, an constr. 1996, et. 4/8, 3 cam., lux, intrare - vedere fata, proprietar, 650 €; ☎0765.652.243**

248. **UNIRII** bulevard, stradal dec., 95 mp, mobilat, utilat, et. 2/8, finisaje moderne, gresie, faianta, parchet, termopan, um, aragaz + hota, frigider, masina spalat, tv, ac, balcon inchis, Nerva Traian, Decebal, Alba Iulia, ☎0752.010.035 office@confortcasaimobiliare.ro www.confortcasaimobiliare.ro

249. **UNIRII** Splai, Asmita Gardens, Tineretului, dec., 120 mp, mobilat, utilat, etaj 10/24, lux, paza, sala fittnesc, piscina, loc de joca pt. copii, renovat dupa ultimul chirias, parcare subterana, renovat, **750 €/lux;** ☎0725.073.075 imobiliarecenter@gmail.com

250. **UNIRII** Zepter, Decebal, Rond Alba Iulia, semidec., 150 mp, mobilat, utilat, 4 camere transformat in 3, 100+50 mp terasa amenajata, etaj 9, lux, semineu pe lemne, jacuzzi, dormitoare cu pat matrimonial, 1 gr. sanitar, vedere superba, renovat, **650 €;** ☎0725.073.075 imobiliarecenter@gmail.com

251. **UNIRII SPLAIUL,** dec., 80 mp, mobilat, utilat, proprietar, inchiriez apartament superb de 3 camere dec.e, centru civic: Splaiul Unirii/Camera de comert, etaj 1, gresie, faianta, termopane, mobilat utilat modern, usa metalica, 550 € pt. studenti, **495 €/neg;** ☎0741.381.808 gburcus@hotmail.com

252. **UNIRII,** dec., 110 mp, mobilat, utilat, duplex, stradal, renovat, finisaje moderne, mobilier modern, bucatarie utilata, pozitie excelenta. Merita vazut, pret discutabil, **900 €;** ☎0747.188.635

253. **UNIRII,** Alba Iulia, Burebista, stradal, semidec., 95 mp, mobilat, utilat, 4/8, modern, ac, tv, living, 2 dormitoare, 2 gr sanitare, contract ANAF(inclus), aprop: Decebal, Muncii, Dudesti, Vitan, Goga, Nerva, Matei Basarab, Calarasilor,Horoscop, Coposu, Splai, **600 €/Contract;** ☎0784.135.175

254. **UNIRII,** Alba Iulia, Burebista, Traffic, dec., 80 mp, mobilat, utilat, foarte curat, et. 4/ 8, living, 2 dormitoare, ac, tv, 2 grupuri sanitare, aprop.: Decebal, Muncii, Matei Basarab, Calarasilor, Horoscop, Coposu, Splai, Vitan, Mircea Voda, Universitate, Nerva, Goga, Dudesti, **499 €/Oferta;** ☎0784.135.175

255. **UNIRII,** Biokarpet, Complex Phoenicia, semidec., 100 mp, mobilat, utilat, 2010, 7/8, centrala propie, living, dining, 2 dormitoare, tv, ac, parcare(inclusa), contract ANAF (inclus), aprop: Alba Iulia, Decebal, Calarasilor, Matei Basarab, Nerva, Goga, Horoscop, Coposu, Splai, **600 €/lux;** ☎0784.135.175

256. **UNIRII,** Fantani, dec., 80 mp, mobilat, utilat, etaj 3/ 8, mobilat si utilat modern, 2 bai, masina de spalat, aer conditionat, intrare din blvd. Unirii, paza permanenta, vecinatati: metrou Unirii 3 min., Palatul Parlamentului, Mitropolie, Tribunal, **650 €;** ☎0722.323.657 office@heramba.ro

257. **UNIRII,** Nerva Traian, dec., 85 mp, nemobilat, utilat partial, et. 1/ 8, renovat, 85 mp, spatios, 2 grupuri sanitare, pretabil firma/ locuit/videochat, liber, adiacent Unirii, Tineretului, Decebal, metrou Timpuri Noi 5 minute, **410 €;** ☎0732.009.333

258. **UNIRII,** Zepter, dec., 90 mp, mobilat, utilat, 2 grupuri sanitare, complet mobilat si utilat, frigider, masina de spalat, tv, vecinatati: Muncii, Alba Iulia, Vitan, **400 €;** ☎0762.565.023 office@vileBucuresticaseBucuresti.ro www.VileBucuresti-CaseBucuresti.ro

259. **UNIRII,** Zepter, dec., 80 mp, mobilat, utilat, apartament liber, pret negociabil, ultracentral, Piata Alba Iulia, acces rapid catre toate punctele de interes, 2 grupuri sanitare, mobilat si utilat, mutare imediata nu se accepta sedii de firma, **590 €;** ☎0760.019.991 imobiliaregrand@gmail.com www.grandimob.ro

260. **UNIRII,** Zepter, complex Phoenicia, semidec., 100 mp, mobilat, utilat, bloc 2010, centrala proprie, loc parcare, et 7/8, modern, ambele dormitoare cu pat matrimonial, ac, tv, apropiere Decebal, Nerva, Vitan, Splai, Muncii, Horoscop, Fantani, Libertatii, Alba Iulia, Calarasilor, **600 €/oferta;** ☎0760.101.098 clauduiu.imobiliare@gmail.com

261. **UNIRII,** Zepter, stradal, dec., 85 mp, nemobilat, utilat, et. 4/8, nemobilat, 2 grupuri sanitare, renovat, pretabil firma/ locuit, liber, contract, adiacent Alba Iulia, Decebal, Vitan, **400 €;** ☎0731.015.099

262. **UNIRII,** zona Unirii Alba Iulia adiacent, semidec., 100 mp, mobilat, utilat, imobil 2000, et. 5/ 8, spatios,se mobileaza la cerere.Vecinatati: Decebal, Burebista, Matei Basarab, Calea Calarasilor, Vitan Mall, Zepter, **700 €;** ☎0724.391.930/ 0733.131.395 lucian@matimobiliare.ro www.matimobiliare.ro

263. **UNIVERSITATE** dec., 130 mp, nemobilat, neutilat, etaj intermediar, posibil mobilat, AC, gresie, faianta, parchet, AC, folosinta rezidentiala sau spatiu birouri, apropiere Cismigiu, **350 €/luna;** ☎0726.764.420 voni.catanescu@creativebrokers.ro www.creativebrokers.ro

264. **UNIVERSITATE** dec., 130 mp, nemobilat, neutilat, etaj intermediar, posibil mobilat, AC, gresie, faianta, parchet, AC, folosinta rezidentiala sau spatiu birouri, apropiere Cismigiu, **350 €/luna;** ☎0726.764.420 voni.catanescu@creativebrokers.ro www.creativebrokers.ro

265. **UNIVERSITATE** Bd, metrou, 70 mp, mobilat partial, utilat, ideal sediu firma sau locuinta, bloc deosebit, etaj 3, proaspat renovat, posibil mobilare, spatii depozitare, ultracentral, intrare stradala, ocazie, vecinatati: Pta Universitatii, Romana, Unirii, Cismigiu, **430 €;** ☎0743.550.440 mariusmircea2014@gmail.com

266. **UNIVERSITATE,** Sala Palatului, 60 mp, mobilat, utilat, et 3/8, mobilat si utila modern, renovat recent, gresie, faianta, termopan, parchet, usa metalica, AC. Vec: Cismigiu, Kogalniceanu, Piata Romana, Piata Unirii, Piata Victoriei, Tineretului. OIA 20918, **500 €/ luna;** ☎0737.504.517 office@catalog-rezidential.ro www.inchirieri-rapide.ro

267. **VACARESTI CALEA,** dec., 80 mp, mobilat, utilat, etaj 1/8, proaspat renovat, 2 grupuri sanitare, 2 balcoane, aer conditionat, usa metalica, apometre, centrala termica, alarma, langa parc, exclus fumatori, **460 €;** ☎0722.238.784

268. **VICTORIEI PIATA,** semidec., 90 mp, mobilat, utilat, ap. lux, 3 camere, complet utilat, clasic, modern, 2 grupuri sanitare, bucatarie americana etaj 4/8, cladire noua 2008, garaj, balcon mare, str. Al. I. Cuza, 700 eur neg., **700 €;** ☎0752.211.147

269. **VICTORIEI PIATA,** dec., 90 mp, mobilat partial, utilat partial, inchiriere spatiu birouri Victoriei central, etaj 7/10, paza 24/24 mobilat partial, gresie faianta parchet, termopane, repartitoare caldura, lift, 2 grupuri sanitare, ac, usa metalica. 1 min. de metrou, **699 €;** ☎0787.859.952

270. **VITAN** Olimpia dec., 70 mp, mobilat, utilat, et 4/4, mobila modesta, masina de spalat, frigider, aragaz, aer conditionat, internet/ tv, 7 min. de metrou Mihai Bravu, 13 minute de metrou Dristor, pret neg., **340 €;** ☎0764.379.595

271. **VITAN,** Mall, dec., 80 mp, nemobilat, utilat, 3 camere, confort 1 sporit, etaj 4/8, liber, zugravit, imbunatatiri, merita vazut, plata lunar si o luna garantie, **350 €;** ☎0728.848.431/ 0722.256.664/ 0764.641.758 cordialimobiliare@yahoo.com www.cordialimobiliare.ro

272. **VITAN,** Mall, dec., 84 mp, mobilat, utilat, confort 1, etaj 2, 3 balcoane, gresie, faianta, parchet, termopan, usa metalica, 2 aer conditionat, foarte aproape de centru, Unirii, Decebal, **400 €;** ☎0755.335.562/ 021.794.95.70 happyhome21@yahoo.com

273. **VITAN,** Olimpia, dec., 70 mp, mobilat, utilat, apartament liber, curat, mobilat, utilat, intr-o zona linistita cu acces rapid catre centru, **370 €;** ☎0743.090.911

274. **WAY NOT** 100 mp, mobilat, utilat, proprietar, ap. 3 camere, centrala proprie, bloc nou, **700 €;** ☎0744.309.303

Imobiliare închirieri 4 CAMERE

34 4+ Camere IMOBILIARE ÎNCHIRIERI

1. **13 SEPTEMBRIE,** Prosper, dec., 98 mp, mobilat, utilat, et. 6/8, mobilat/utilat modern, centrala proprie, gresie, faianta, parchet, termopan, 3x aer conditionat, tv. Vec: Sebastian, Panduri, Izvor, Marriott, Unirii, Petre Ispirescu, Afi Cotroceni. OIA 67292, **460 €;** ☎0731.324.659 office@catalog-rezidential.ro www.inchirieri-rapide.ro

2. **13 SEPTEMBRIE,** zona, dec., proprietar inchiriez ap. 4 cam., cf. 1, et. 1, doua bai, doua balcoane, gresie, faianta, parchet, termopan, ☎0742.222.214

3. **9 MAI** nr. 8, dec., 95 mp, nemobilat, ap. 4 cam., parter, bucatarie, 2 bai, gresie, centrala proprie, **450 €;** ☎0748.928.245/ 0753.613.814

4. **ALBA IULIA, Burebista, dec., 100 mp, 2000, 6/8, apartament ideal firma, toate imbunatatirile, 550 €; ☎0728.982.738**

5. **APARATORII PATRIEI,** dec., 120 mp, mobilat, utilat, duplex et. 4+5, bloc 2015, totul nou, primul chirias, 3 dormitoare, living, bucatarie, 2 gr. sanitare, complet utilat si mobilat modern, dressing, centrala, ac, lcd, loc de parcare, Berceni, Piata Sudului, Oltenitei, **499 €/negociabil;** ☎0721.231.540

6. **ARMENEASCA,** Carol, dec., 128 mp, nemobilat, neutilat, 5 camere, et.3/6, gresie, faianta, termopan, baie+grup sanitar, 2 balcoane, usa metalica, finisaje ultramoderne, apometre, centrala proprie, **750 €;** ☎0727.256.147/ 0740.023.488 nicoli.imobiliare@gmail.com

7. **AVIATORILOR BULEVARDUL,** d

Imobiliare închirieri SPAŢII COMERCIALE, BIROURI

30. **DOROBANTI** - Aricescu, S.U. 300 mp, curte 10 mp, 11 cam., nemobilata, utilata, etaj D+2+M, 4 grupuri sanitare, ideal birou- cabinet, finisaje lux, centrala proprie, libera, renovata, retea PC, apropiere Floreasca. **2.000 €;** ☎0728.114.498

31. **DOROBANTI** - ASE, 4 cam., nemobilat, inchiriez vila, 2 bai, bucatarie, dependinte, renovate, ideal firma; ☎0744.952.620

32. **DOROBANTI,** 5 cam., particular, d+p+1, 140 mp construiti, curte, 3 bai, birou/ locuinta, renovat 2015, **1.500 €;** ☎0722.657.204

33. **DOROBANTI,** Beller, S.U. 160 mp, 4 cam., mobilata partial, utilata, vila P+1, ideal birouri, doua bucatarii, doua grupuri sanitare, parcare in curte, centrale termice pe fiecare nivel, amenajata recent, **1.500 €;** ☎0728.820.095/ 021.210.76.00 sweethome_imob@yahoo.com www.sweethomeimob.ro

34. **DRISTOR,** S.U. 47 mp, curte 150 mp, 2 cam., nemobilata, neutilata, casa 2 cam. + plus hol, renovata acum, semimobilata, posibilitate utilare, centrala proprie, costuri mici, curte, gresie, faianta, termopan, 5 min. metrou Dristor, zona linistita, contract inregistrat, **300 €;** ☎0748.874.219/ 0731.046.529 pancuelena@gmail.com

35. **FLOREASCA** Lacul Tei, S.U. 45 mp, curte 10 mp, 2 cam., mobilata, utilata, casa, particular, nedec., bucatarie complet utilata, central, aer conditionat, termopan, grilaj, parcare, zona linistita, Parcul Circului, Kaufland, **320 €;** ☎0744.512.415 cris_vo@yahoo.com

36. **FLOREASCA,** 200 m de Promenada, S.U. 314 mp, curte 200 mp, 4 cam., mobilata partial, utilata, inchiriez pe termen lung, vila deosebita, s+p+1+m, complex de vile, finisaje de lux de cea mai buna calitate, parchet, gresie si faianta, termopane, centrala, aer conditionat, **2.800 €;** ☎0729.019.855 mirelabistroi@yahoo.com

37. **FOISORUL DE FOC,** Pache Protopopescu, S.U. 135 mp, 5 cam., mobilata partial, utilata, etaj 1 in vila, cu 5 camere cu glasvand, baie, bucatarie, renovat total cu spatii largi si camere inalte, centrala termica, pretabil birouri, firma, locuinta, **650 €;** ☎0731.877.269

38. **FUNDENI,** Dobroesti, str. Intrarea Ciresului, S.U. 150 mp, curte 300 mp, 4 cam., nemobilata, utilata, vila P+1E. Proprietar, amprenta 75 metri patrati. La parter: living, baie, bucatarie. La etaj 3 dormitoare, baie, balcon. Centrala termica, toate utilitatiile, curte 300 metri, **600 €;** ☎0762.679.243

39. **GARA DE NORD,** Plevnei, S.U. 280 mp, curte 100 mp, 8 cam., nemobilata, utilata partial, vila s+p+2e+m, 90 mp/ nivel, fosta gradinita, preferabil termen lung, proprietar, **1.600 €/luna;** ☎0735.046.452 dariusve@yahoo.com

40. **GLINA,** 2 cam., casa, bucatarie si baie, stradal, et.1; ☎0763.552.424/ 0761.207.294

41. **GRADINA ZOOLOGOCA, S.U. 320 mp, 6 cam., vila S+P+1+M, garaj, dependinte, buc. mobilata, finisaje superioare, 1.500 €; ☎0727.652.938**

42. **HERASTRAU** Triumf Kiseleff, S.U. 100 mp, 3 cam., nemobilata, utilata, etajul 1 din p+2, renovat, bucatarie mobilata si utilata nou, scara interioara (acces separat, deosebit), centrala proprie, ac (2), proprietar, **930 €/luna;** ☎0769.913.933

43. **IANCU NICOLAE,** S.U. 270 mp, curte 100 mp, 5 cam., mobilata partial, utilata, vila construtie 2010, p+2, 90 mp utili pe etaj. Bucatarie integrala deschisa, utilata, living room, 5 camere, 4 anexe sanitare, terasa 25 mp. Vecinatati: British School, Lidl, Ikea, Ambasada Americana, Baneasa Mall, **750 €;** ☎0760.396.465/ 0760.396.465 13five2@gmail.com

44. **IANCULUI,** Vatra Luminoasa, apropiere metrou, Parc National, S.U. 150 mp, curte 40 mp, 4 cam., mobilata partial, utilata, an 2008, singur curte, p+1+mansarda, living, 3 dormitoare, 2 bai, bucatarie mobilata si utilata, centrala proprie pe gaze, izolata exterior, negociabil, **950 €;** ☎0749.326.181/ 0730.229.315 yellow.touch@yahoo.com

45. **LACUL TEI,** S.U. 500 mp, curte 225 mp, 8 cam., mobilata partial, utilata partial, inchiriez vila s+p+e+m, 4 bai, bucatarie, terasa, curte, garaj, inchiriere 3.450 €/luna, vanzare 750.000 €, **3.450 €/luna;** ☎0730.657.524 roxana.nicu@grupo-fdp.com www.grupo-fdp.com

46. **LASCAR CATARGIU,** S.U. 634 mp, curte 60 mp, 13 cam., nemobilata, neutilata, the vila is composed of: demisol+gf+1f+mansard with two bodies of building Corp A : 547 mp with 10 rooms and corp B: 87 mp with 3 rooms. Renovated in Exterior and could be done inside on demand, **9.300 €/ luna;** ☎0731.770.862 walid.otari@franklininvestment.ro www.franklininvestment.ro

47. **LIZEANU,** in zona, ofer vila p+1+ mansarda, parter spatiu comercial 125 mp, et.1 110 mp, mansarda 110 mp; ☎0724.248.538/ 0723.203.747

48. **MARRIOTT** Palatul Parlamentului, S.U. 190 mp, curte 270 mp, 6 cam., mobilata, utilata, (restaurant) P+M, terasa, curte pavata, parcare, negociabil **1.250 €;** ☎0720.064.733/ 0743.074.749 office.admgroup@gmail.com

49. **MATEI VOIEVOD,** Vatra Luminoasa, S.U. 140 mp, 3 cam., nemobilat, utilat partial, casa p+1 (70+70 mp) pt. spatiu birouri, 2 bai, bucatarie, terasa, acces stradal, apa, gaze, gresie, faianta, parchet, t. renovat recent, exclus agentii, **950 €;** ☎0725.030.908

50. **MITROPOLIE** Regina Maria, S.U. 115 mp, curte 40 mp, 4 cam., mobilata partial, utilata, casa P+M, singur curte, 4 camere, 2 bai, dresinguri, bucatarie mobilata si utilata, camara, pivnita, centrala termica, aer conditionat, instalatii noi, negociabil, **1.600 €;** ☎0769.076.160/ 0769.076.169 andrei.vrabie@orfeas.ro www.orfeas.ro

51. **MOGOSOAIA** curte 1000 mp, mobilat, utilat, 5 dormitoare, 3 bai, living, bucatarie, modern, **1.200 €;** ☎0721.373.441

52. **MOGOSOAIA** lac, FRF, S.U. 135 mp, curte 210 mp, 4 cam., mobilata partial, utilata, parter: living, baie, bucatarie; etaj baie, 3 dormitoare; mansarda: camera de joaca, spatiu de depozitare, uscator, baie. Singur in curte. Chirie cu mansarda inclusa 700 €; doar parter & etaj 500 €, ☎0729.996.162

53. **MOSILOR,** Ardeleni, S.U. 50 mp, curte 50 mp, 2 cam., nemobilata, neutilata, parter in vila p+1, intrare separata, curte proprie de 50 mp, frumos amenajata cu flori si vita de vie. Imobil renovat si izolat termic. Vecinatati: Eminescu, Dacia, Carol I, Armeneasca. Doar firma, **350 €;** ☎0725.137.134 office@revest.ro www.revest.ro

54. **OTOPENI,** Ambasador, S.U. 180 mp, curte 5 mp, mobilat, utilat, particular, vila, living, bucatarie, 4 dormitoare, 3 bai, loc parcare, curte cu gazon, **700 €;** ☎0723.162.664

55. **PACHE PROTOPOPESCU,** S.U. 380 mp, curte 130 mp, 12 cam., nemobilata, neutilata, compusa din 3 ap. fiecare cu suprafata utila de 95 mp utili, si din beci de 95 mp utili. Cladirea este recent renovate cu excepetia beciului si are toate imbunatatirile, 4 locuri parcare, 2 intrari, **4.000 €/ luna;** ☎0727.375.951 catalin1109@gmail.com

56. **PANTELIMON ORAS** - Ilfov, str. Sf. Gheorghe - intr. Persicului, 2 cam., casa + living dec., baie, bucatarie, centrala pe gaze, mobilata/ utilata modern, aragaz, masina spalat, curte cu acces auto, izolatie acoperis Lindab, canal apa, aproape maxi taxi 1 min., 1 garantie+ **250 €;** ☎0745.779.715

57. **PANTELIMON,** oras, adiacent strazii Tractorului, S.U. 80 mp, curte 200 mp, 3 cam., nemobilata, neutilata, formata din 2 dormitoare, living, baie, buc., gresie, faianta, parchet, termopan. Apropiere Selgros, Mega Image. Avans 1 luna +1 garantie, 3,5km-Cora, **200 €;** ☎0734.829.138 prosper.rad@gmail.com www.prosper-imobiliare.ro

58. **PANTELIMON,** str. Rascoalei, Selgros, S.U. 55 mp, curte 160 mp, 2 cam., nemobilata, utilata, inchiriez pe termen lung casa la curte, 2 camere semidec.e, curte 160 m2, bucatarie deschisa, constructie 2010, **1.000 L/ luna;** ☎0721.402.707

59. **PIPERA,** S.U. 203 mp, curte 140 mp, 5 cam., nemobilata, utilata, aproape de OMV, recent renovata, 2 locuri de parcare, curte, terasa, 4 grupuri sanitare, **1.500 €;** ☎0728.302.307 eugenpredescu@hotmail.com

60. **PIPERA,** S.U. 170 mp, curte 275 mp, 4 cam., mobilata, utilata, toate facilitatile in complex 3 locuri de parcare in curte. P: living 40 m, bucatarie11m, baie, hol. E: 3 dormitoare 19 m, 15m, 15m, 2 bai balcon, aer conditionat, pretul este negociabil, **1.350 €;** ☎0742.108.555

61. **PIPERA,** Bulevardul, S.U. 300 mp, curte 1000 mp, 7 cam., nemobilata, neutilata, vila dm+p+e1+e2, 90 mp/nivel. Parter open space living, bucatarie, baie. Etaj 1- 3 camere, 2 bai. Etaj 2- 2 camere, 1 baie, demisol, piscina exterioara 60 metri patrati, curte pavata, **1.000 €;** ☎0744.648.490 stefimobiliare@yahoo.com

62. **PIPERA,** Tunari, S.U. 180 mp, curte 120 mp, 4 cam., inchiriez vila, an 2007, constr. f. buna; ☎0744.362.489

63. **PRELUNGIREA GHENCEA,** S.U. 170 mp, curte 400 mp, 4 cam., mobilata, utilata, constructie 2014, mobilata modern, utilata complet, finisaje superioare, curte amenajata, porti automatizate, centrala proprie, TV LED. Vecinatati: Ghencea, Drumul Taberei Plaza, Cartierul Latin. OIC52415, **1.000 €;** ☎0731.324.659 office@cataog-rezidential.ro www.inchirieri-rapide.ro

64. **RAHOVA,** 2 cam., mobilat, utilat, proprietar, baie, bucatarie, singur curte, garaj, **230 €;** ☎0771.256.476/ 0771.536.971

65. **RAHOVA,** situata pe strada Ungheni, S.U. 260 mp, curte 100 mp, 5 cam., nemobilata, utilata partial, vila p+1e+m constructie noua, gresie, faianta, parchet, centrala, 3 grupuri sanitare, disponibila imediat, **750 €;** ☎0742.090.990 superbkids@gmail.com

66. **SECTOR 2,** Kaufland Obor, Seneslov Voievod 55, S.U. 70 mp, curte 110 mp, 4 cam., nemobilat, casa, baie, bucatarie, depeindinte, **500 €;** ☎0722.229.041

67. **SECTOR 5,** Serbesti, capat mas. 117, 3 cam., mobilata, singur curte, incalzire centrala cu calorifere, baie, bucatarie, termen lung, **1.200 L;** ☎0769.695.394

68. **STEFAN CEL MARE** in spate la Bellagio, S.U. 100 mp, curte 200 mp, 4 cam., nemobilata, utilata partial, 2 grupuri sanitare, bucatarie, centrala termica, toate utilitatile, termopan, gresie, faianta, parchet, totul renovat recent, singur in curte, **699 €;** ☎0767.968.183

69. **TITAN** Auchan, mobilata, casa la curte, singur in curte, 2 camere, baie, bucatarie, imbunatatiri, mobilata, utilata, pentru cuplu sau familie; ☎0768.891.537

70. **UNIRII** 11 Iunie, S.U. 70 mp, curte 60 mp, 3 cam., mobilata partial, casa curte 3 camere, parter 70 mp demisol 60 mp, curte 60 mp, centrala propie, semimob birouri, neg., **550 €;** ☎0766.491.921/ 0722.450.098 office@casarurora.ro

71. **UNIRII** Alba Iulia, S.U. 320 mp, curte 100 mp, 8 cam., nemobilata, neutilata, vila S+P+1E+M, 8 camere, 4 bai, renovata si consolidata 2009, finisaje de calitate: parchet din lemn triplu stratificat, centrala, AC, **2.900 €;** ☎0723.334.024

72. **UNIRII,** S.U. 76 mp, curte 60 mp, 3 cam., casa d+p, acces stradal, incalzire, gaze, amenajat pt. birouri, **8 €/mp;** ☎0762.608.158

73. **UNIRII,** in zona, S.U. 220 mp, proprietar ofer etaj vila si mansarda; ☎0724.248.538/ 0723.203.747

74. **VATRA LUMINOASA,** S.U. 180 mp, curte 300 mp, 5 cam., mobilata partial, utilata partial, vila p+1+m, situata stradal, pretabila firme, compusa din 5 camere, pivnita, pod, 2 gr. sanitare, garaj, curte, semimobilata, super pozitie, **900 €;** ☎0755.022.294 madalina.cojocaru@capitalimob.ro

75. **VITAN** Mall Intrarea Brates, S.U. 101 mp, curte 120 mp, 6 cam., nemobilata, neutilata, vila S+P+1, renovata 2015, curte, 2 bucatarii, 2 gr sanitare, 2 balcoane, gresie, faianta, parchet, termopan, centrala proprie, **1.000 €;** ☎0722.859.200/ 0723.399.229

76. **VITAN** Mall, S.U. 330 mp, curte 200 mp, 13 cam., mobilata partial, neutilata, 13 camere, p+2, 4 bai, 2 bucatarii, spatiu comercial la parter, pretabil orice tip de activitate, renovat recent, g, f, p, t, um, ac. Zone: Mihai Bravu, Dristor, Dudesti, Alba Iulia, **2.600 €;** ☎0752.289.028 office@espaco.ro www.espaco.ro

77. **VOLUNTARI,** S.U. 140 mp, curte 300 mp, 4 cam., mobilata, utilata, vila P+1, 3 dormitoare, 2 bai, 1 grup sanitar, living, bucatari, complet mobilata si utilata, terasa acoperita , toate utilitatile, sistem de supraveghere video, alarma, A.C. , C.T., fara animale de companie, **500 €;** ☎0764.474.951/ 0762.604.020 eugen_bezvolev@yahoo.com

36 Spaţii comerciale, birouri IMOBILIARE ÎNCHIRIERI

1. **1 MAI** - Str. Aviator Popisteanu, sector 1, spatiu comercial, inchiriez spatiu, pretabil Deliveri Pizza; ☎0724.545.064

2. **1 MAI, Mega Image, S.U. 100 mp, spatiu comercial, toate utilitatile, ☎0722.232.014**

3. **1 MAI,** Mega Image, vis-a-vis de Cimitirul Evreiesc, S.U. 100 mp, spatiu comercial, spatiu comercial, actualmente coafor; ☎0722.232.014/ 0722.316.881

4. 23 AUGUST Republica, sector 3, S.U. 30 mp, spatiu comercial, stradal, gr. sanitar, incalzire, ideal frizerie, coafor, pet shop etc., 300 €; ☎0753.127.104

5. AFUMATI, S.U. 500 mp, spatiu industrial, 3 hale constructii noi s= 500 mp fiecare cu birouri, gr. sanitare amenajate interior, inaltime 6-7 m, platforma betonata 1.000 mp, acces tir /auto pretabil depozitare /logistica, 3 €; ☎0724.485.211/ 0732.366.831 lcluminita7@gmail.com

6. **ALEXANDRIEI SOSEAUA,** Podul de centura, spatii birouri/ productie diverse suprafete, toate utilitatile, centrala, locuri parcare, merita vazxurt, +TVA, **4 €;** ☎0762.000.067/ 0720.209.250

7. **ALUNISULUI, Nr. 175, sector 4, particular, inchiriez in conditii avantajoase frizerie complet utilata, clientela formata, 23 ani; ☎0722.920.092**

8. **AMBROZIE,** S.U. 60 mp, spatiu comercial, spatiu comercial parter bloc, pretabil pariuri, banca, etc., **2.100 €;** ☎0720.724.793 cosminstefan.dinca@gmail.com

9. **ANDRONACHE** S.U. 700 mp, spatiu industrial, sos., aproape de complexul Terra Residence, spatiu hala, constructie noua inaltime 4-5m birouri/ gr. sanitare, platforma betonata, toate facilitatile pretabil depozitare/ productie, **3,50 €;** ☎0724.485.211/ 0732.366.831 lcluminita7@gmail.com

10. **APARATORI,** S.U. 50 mp, spatiu comercial, deschidere 6,5 m, stradal, trafic pietonal, utilitati, pretabil comert sau alte activitati comerciale; ☎0744.250.490

11. **ARAD S.U. 118 mp, spatiu comercial, 2 spatii comerciale in centrul orasului, 118 mp si 67 mp, demisol, indicat pentru pariuri sportive. Spatiul necesita amenajare pentru scopul propus; 40 L/mp/luna; ☎00393389432714/ 0722.485.817 iancu@iol.it**

12. **ARMENEASCA,** S.U. 300 mp, spatiu birouri, inchiriem sali de curs de 5, 15, 30 persoane in zona centrala (10 min. metrou Universitate). Dotari: aer conditionat, scaune cu pupitru, birou lector, la cerere inchiriem videoproiector si flipchart, **11 €/ ora;** ☎0771.122.122 contact@almavision.ro www.almavision.ro

13. **BALCESCU** -Universitate, S.U. 140 mp, spatiu comercial, spatiu comercial, stradal, renovat recent, finisaje lux, marmura, stucco veneziano, centrala, ac, 2 bai, vitrina 9 m, trafic pietonal si auto, pretabil mag. de lux, ag turism, asigurari, farmacie, **5.000 €;** ☎0737.496.292

14. **BALTA ALBA,** S.U. 60 mp, spatiu comercial stradal, vad de cartier cu vitrina, proprietar persoana fizica (nu se plateste Tva), pretabil pentru pet shop, magazin second hand, plafar etc, **2.500 L;** ☎0755.649.521

15. **BANEASA,** langa facultatea Bioterra, S.U. 70 mp, spatiu comercial, spatiu, utilitati apa, canal, ac, curent 380V, gaze, internet, grup sanitar, parcare, posibil diverse utilizari, deschidere la strada 4m, proprietar, **500 €/ luna;** ☎0761.045.909/ 0768.138.933

16. **BANU MANTA,** 1 Mai, S.U. 14 mp, spatiu birouri, spatiu la curte, vizibilitate si intrare stradala, contorizari separate, se inchiriaza pentru birou, liber. Vecinatati: Piata 1 Mai, Banu Manta, Pasaj Basarab, Titulescu, Piata Victoriei, **270 €;** ☎0742.933.934/ 021.230.50.34 dana.marinescu@profimob.ro

17. **BARBU VACARESCU** zona, sector 2, proprietar inch. spatii birouri intre 50-1.000 mp. Conditii deosebite; ☎0744.630.084

18. **BASARABIEI** S.U. 35 mp, spatiu comercial, covrigarie, toate utilitatile, neg., **1.400 €;** ☎0769.736.555

19. **BERCENI** -Nitu Vasile, zona Mall Sun Plaza - Big Berceni, S.U. 350 mp, spatiu birouri, vila, D+P+1+M, sc 400 mp, amprenta 110 mp, 12 camere, 5 grupuri sanitare, pretabil birouri, gradinita sau rezidential, **6.000 L/luna;** ☎0726.764.420 voni.catanescu@creativebrokers.ro www.creativebrokers.ro

20. **BRANCOVEANU** Luica, S.U. 45 mp, salon in functiune coafor, frizerie, cosmetica, masaj, mobilat si utilat complet toate posturile, stradal, zona cu vad, parter bloc, intrare separata, **1.000 €;** ☎0737.242.425

21. **BRANCOVEANU,** str. Peroni, la 8 min. de metrou si 5 minute de Oraselul Copiilor, S.U. 66 mp, spatiu birouri, proprietar, 2 camere, demisol inalt, bloc nou 2015, contorizat individual, pretabil birou, cabinet stomatologic, cabinet avocat etc, **450 €;** ☎0744.534.213 tudor_andu2007@yahoo.com

22. **BUDAPESTA** pe bulevard, Cantemir, stradal, S.U. 32 mp, spatiu comercial, lux, salon de infrumusetare, 3 posturi de coafor, manichiura/ pedichiura, cosmetica, scafa Maletti, casca profesionala Wella Acrobat. Exclusivitate Elogy Grup Imobiliar, **600 €;** ☎0721.601.526 catalin.simion@elogy.ro www.elogy.ro

23. **BUFTEA,** ultracentral, S.U. 65 mp, spatiu comercial, toate utilitatile, 2 grupuri sanitare, termopane, gresie, vad comercial, ideal magazin, cabinet medical, notariat, **350 €/luna;** ☎0734.253.803 officedepozite@yahoo.com

24. **CALARASI CALEA,** S.U. 115 mp, spatiu birouri, proprietar inchiriez/ vand (pret negociabil) spatiu, 5 incaperi, receptie, gr. sanitar, chiriesta, +tva, **800 €/luna;** ☎0720.380.824

25. **CALARASI CALEA,** S.U. 206 mp, spatiu birouri, proprietar inchiriez/ vand (pret negociabil) spatiu, 6 incaperi, bucatarie, grup sanitar, +tva, **1.500 €/luna;** ☎0720.380.824

26. **CALARASI CALEA,** S.U. 264 mp, spatiu birouri, proprietar inchiriez/ vand (pret negociabil) spatiu, 9 incaperi, meeting room, receptie, storage, server, 2 gr. sanitare, bucatarie, +tva, **2.000 €/luna;** ☎0720.380.824

27. **CEDEZ** subinchiriez spatiu stradal magazin 9.5 mp, vitrina 8 mp, Drumul Taberei Materna, tel. dupa orele 10 - 18, **2.300 €;** ☎0723.827.100

28. **CENTRAL,** S.U. 10 mp, spatiu birouri, Armeneasca, birouri in regim sharing, utilate, internet, paza 24/24, utilitati incluse in chiria lunara, direct proprietar. Telefon, **90 €/ luna;** ☎0735.667.798 www.comcity.ro

29. **CENTRUL ISTORIC,** S.U. 100 mp, spatiu comercial, et. 1, pretabil pentru pub, birou. Liber de la 15.10.2015, **1.000 €;** ☎0735.997.997/ 0735.577.577 george.cioae@anteea-estate.ro

30. **CENTRUL ISTORIC,** S.U. 100 mp, spatiu comercial, etajul 2, pretabil pentru orice activitate, ideal birou, **1.000 €;** ☎0735.997.997/ 0735.577.577 george-cioae@yahoo.com

31. **CENTRUL ISTORIC,** S.U. 58 mp, spatiu comercial, proprietar, spatiu comercial vitrina termopan mare, 2 intrari, centrala termica, grup sanitar, rulouri metalice. Str. Blanari nr. 12, Chirie lunara, **1.300 €/ luna;** ☎0766.299.181 Proprietar.inchiriez@yahoo.com

32. **Centrul vechi,** Covaci nr. 12, spatiu comercial, 50 mp, 27 mp si 23 mp; ☎0745.973.039/ 0740.875.174

33. **CENTRUL VECHI,** Selari 3, S.U. 65 mp, spatiu comercial, spatiu, incluse toate taxele, **3.200 €/luna;** ☎0745.973.039/ 0740.875.174

34. **CHIRIGIU,** S.U. 300 mp, spatiu birouri, cladire d+p+e, spatiu comercial sau birouri, stradal, fost sediu banca; ☎0744.328.099/ 0772.213.116

35. **CHISINAU BULEVARDUL** sector 2, S.U. 32 mp, spatiu comercial, parter bloc, trafic auto si pietonal intens, curat, nu necesita renovare, neg., **2.800 L;** ☎0722.228.361

36. **CHITILA,** S.U. 450 mp, spatiu depozitare, inaltime- 5 m, 2 intrari, este renovat, are curent trifazic, paza, parcare, acces tir, pretabil depozit, productie, **1.500 €;** ☎0732.132.388 catalinaeurobest@gmail.com

37. **CHITILEI SOSEAUA** nr. 88, sector 1, spatiu comercial, spatiu stradal de inchiriat-fosta sucursala BCR de pe Soseaua Chitilei. Centrala, aer conditionat, alarma, geamuri securizate, grup sanitar. Constructie finalizata in 2007; ☎0720.020.004

38. **CHITILEI SOSEAUA,** nr. 147, sector 1, la 6 km de Piata Victoriei, S.U. 100 mp, spatiu comercial, an constructie: 2012, vecinatate Raiffeisen Bank, acces: tramvai 45, autob 422 si 112, metrou Bazilescu, situat in ansamblu rezidential 5 et. stradal, **1.200 €/luna;** ☎0722.400.907/ 0722.218.193 polostarro@yahoo.com

39. CISMIGIU, str. Luigi Cazzavillan, S.U. 160 mp, apartament vila (et. I + mansarda), 5 camere, 1930, curte 100 mp, 1.300 €/luna; ☎0722.566.506

40. **CLADIRE** S.U. 2176 mp, spatiu birouri, de inchirit pentru locuit, birouri, sp.comercial, Bd. Expozitiei, cu parcare, termen finalizare 2016. Suprafata utila S+P+2E+M =2176mp. Se poate inchiria si partial; ☎0740.156.904

41. **COLENTINA** - Maior Vasile Bacila, S.U. 80 mp, spatiu comercial, spatiu, vad comercial; ☎0722.370.947/ 0722.664.293

42. **COLENTINA 298, spatiu comercial; ☎0722.429.147**

43. **COLENTINA SOSEAUA,** nr. 7, S.U. 55 mp, spatiu, p/8, incalzire centrala, comus din ap. 2 camere, baie, intrare separata fata de locatari, ideal orice activitate; ☎0769.350.184/ 0742.350.553/ 0735.343.011

44. **COLENTINA SOSEAUA,** Rau, S.U. 42 mp, spatiu comercial, inchiriez garsoniera, parterul blocului, intrare din sos. principala; ☎0760.926.397

45. **COLENTINA,** zona, Maior Bacila, proprietari inchiriem spatii mici, chirie avantajoasa, parter bloc orice activitate; ☎0721.266.551/ 021.240.74.82/ 021.240.74.55

46. **COMPLEXUL** comercial Bobocica din Bucuresti, sectorul 3, inch. spatii comerciale, de birouri, posibilitati de amenajare cabinete medicale. Rel. la tel.; ☎0729.988.224/ 021.344.10.61

47. **COSBUC,** Bingo Europa, 3 camere, dec., 1/8, mobilat, birouri, buc. utilata, **550 €;** ☎0763.070.130/ 0747.953.488

48. **COSTIN GEORGIAN,** Basarabia, S.U. 20 mp, spatiu birouri, cladire birouri spatii libere cu suprafete de 21 mp, 25 mp, 30 mp, 35 mp, 45 mp, 60 mp, 90 mp pana la 300 mp finisate contorizate separat, locuri parcare, pret=6 €/mp+Tva, **6 €;** ☎0724.485.211/ 0732.366.831 lcluminita7@gmail.com

Închiriez sau doresc asociere prin contract de participaţiune un/la salon de înfrumuseţare în Bucureşti, zona Pajura. Spaţiul este renovat, la cheie şi cu toate dotările pentru salon. Se pun la dispoziţie şi produsele pentru începerea activităţii. Spaţiul este dotat cu 2 posturi pentru frizerie, 1 post pentru coafor, cameră pentru manichiură şi pedichiură.

49. **COTROCENI,** S.U. 50 mp, spatiu birouri, birou open space, parter de vila, intrere separata, grup sanitar propriu, termopan, ac, terasa, foarte curat, **500 €;** ☎0728.736.846

50. **COTROCENI,** S.U. 35 mp, spatiu depozitare, inchiriez spatiu comercial, pozitionat la demisolul unei vile, dispune de intrare separata, grup sanitar, contor electric si apometre, hol, zona Cotroceni - Academia Militara, pret disc., **250 €;** ☎0769.276.118/ 0724.549.202 pandelescu.lucian@gmail.com

51. **COTROCENI,** Soseaua, S.U. 208 mp, spatiu birouri, acces si vizibilitate strdala, pozitie si locatie reprezentativa pt. firme, 7 cam, et. 2 in cladire de birouri, an 2006, o firma/ nivel, amenajari superioare, climatizare, alarma, sediu/ punct de lucru, **2.450 €;** ☎0762.612.172

52. **DECEBAL,** S.U. 20 mp, spatiu comercial, proprietar inchiriez spatiu comercial format dintr-o camera, posibilitate de extindere, zona centrala, rog si ofer seriozitate, mai multe detalii telefonic, **1.500 L;** ☎0765.026.575

53. **DECEBAL,** stradal, S.U. 170 mp, spatiu comercial, suprafata de 160 mp, toate utilitatile, pretabil restaurant, show room, bar-cafe, etc. Fiecare chirias poate amenaja spatiul dupa necesitatile sale, **3.500 €;** ☎0785.225.475/ 031.436.18.97 radu.bizic@orfeas.ro www.orfeas.ro

54. **DELFINULUI COMPLEX,** spatiu com. 400 mp, 200 mp parter, 200 mp subsol, rampa tir, toate facilitatile; ☎0744.316.433

55. **DINICU GOLESCU BULEVARDUL,** intersectie, S.U. 80 mp, parter, dec., vad auto, multiple facilitati, pretabil si pt. birouri, **700 €;** ☎0733.950.000

56. **DOROBANTI** - Romana, Str. Balaban Emil, S.U. 403 mp, spatiu birouri, vila S+P+1+M, 11 camere + mansarda 128 mp libera, ideal birouri, cab. avocat, notariat, A/C in fiecare incapere, pozitie deosebita, la doar 7 min. de metrou vec. Dacia, Eminescu, Polona, id: CA0003, tva + **4.000 €/comis0;** ☎0726.284.310 contact@alexandrucordea.ro www.alexandrucordea.ro

57. DOROBANTI - FLOREASCA, S.U. 20 MP, SPATIU COMERCIAL, SPATIU COMERCIAL + GARSONIERA IN SUPER ZONA. GARSONIERA ESTE DE 33 MP, SUPER UTILATA, MODERNA, IDEALA PENTRU CINEVA CARE CAUTA SI LOCUINTA. SPATIU COMERCIAL 750 €, GARSONIERA 250 €; ☎0724.206.797

58. **DOROBANTI,** S.U. 45 mp, spatiu comercial, inch. spatiu, doua intrari, vitrina 6 m; ☎0769.355.319

59. **DOROBANTI,** S.U. 48 mp, spatiu comercial, spatiu comercial cu vitrina, 2 usi de acces, 24 mp spatiu vanzare, 24 mp depozit si gr. sanitar, toate utilitatile, 1100 € + tva, **1100 €;** ☎0752.036.997/ 0765.400.929

60. DOROBANTI, S.U. 20 MP, SPATIU LUX, AN CONSTRUCTIE 1989, CU PUNCT SANITAR, PRETABIL BOUTIQUE, BIROU ETC., VITRINA 2 X 1,50; 750 €; ☎0724.206.797

61. **DRISTOR,** 100 m de statia de metrou, S.U. 20 mp, spatiu birouri, birou mobilat, in cladire de birouri, aer conditionat, mobilier nou. Utilitati cu plata separat. **250 €;** ☎0722.362.799 sorinpetrache700@gmail.com

62. **DRISTOR,** metrou, Rompetrol, S.U. 110 mp, spatiu birouri, 3 camere, P+1, 2 grupuri sanitare, centrala proprie, amenajat, curat, gresie, faianta, parchet, singur curte, intrare separata, nemobilat, contorizare separata, parcare, liber, contract ANAF, merita, **600 €;** ☎0745.541.761/ 021.252.33.22 iancului@excesimobiliare.ro www.excesimobiliare.ro

63. **DRISTOR,** rond Baba Novac, S.U. 175 mp, spatiu demisol inalt, incalzire centrala, grup sanitar, compartimentat, mochetat, curent 220 si 380 V, ideal birouri, sala de dansuri, depozit etc. Merita vazut. Super oferta; ☎0769.350.184/ 0742.350.553/ 0735.343.011

64. **ECONOM CEZARESCU nr. 24, predau spatiu comercial - Grozavesti, cu marfa si vitrine, 1.100 €, vad bun, chirie proprietar 500 L; ☎0773.816.571**

65. **FLOREASCA,** S.U. 40 mp, spatiu birouri, spatii birouri diverse suprafete (30 mp, 40 mp, 60 mp) posibilitate de inchiriere pana la 210 mp in cladire de birou, **8 €;** ☎0731.282.359 cristianorzan@yahoo.com

66. **FLOREASCA,** Club Pescariu, stradal, S.U. 95 mp, spatiu birouri, 3 camere, etaj 1/3, grup sanitar, bucatarie separata, centrala proprie, constructie noua, renovat, cladire birouri, factura fiscala pe chirie, tva inclus, sediu social, etc., **650 €;** ☎0725.740.601/ 0763.554.885

67. **FRUMOASA STR.,** Piata Victoriei, S.U. 40 mp, spatiu comercial, Inchiriez spatiu de 3 camere, baie, hol, spatiu depozitare, demisol vila, acces curte, locatia a fost folosita ca salon de tatuaje, str. Frumoasa (Pta Victoriei), 400 € cu toate utilitatile incluse, **400 €;** ☎0741.250.872/ 0751.516.713 fashiontattoo@yahoo.com

68. **GARA DE NORD,** S.U. 10 mp, spatiu comercial, cedez spatiu comercial contra sumei de 3.500 €, cu o chirie de 1.000 lei pe luna, vad foarte bun, in prezent functioneazA| magazin alimentar, **1.000 L;** ☎0734.628.225

69. **GARA DE NORD,** Dinicu Golescu, S.U. 8 mp, spatiu comercial, spatiu 8 mp, vitrina stradala, pretabil magazin, birou asigurari, service telefoane, etc. Pret neg., **185 €;** ☎0766.206.800/ 0720.133.267 athos.imob@yahoo.com

70. **GARA OBOR,** S.U. 10 mp, spatiu comercial, chiosc super vad, inchiriez spatiu chiar la Gara CFR Obor. Spatiul se afla in statie RATB (tramvai si autobus), statie Maxi Taxi, toate opresc chiar in dreptul statiei, este chiar langa intrarea/iesirea g, **500 €;** ☎0737.191.678

71. **GEMENII PIATA** S.U. 25 mp, particular, spatiu stradal, t, wc, ac, renovat, vitrina stradala, vad comercial, **450 €;** ☎0722.352.597

72. **GHENCEA** intersectie, langa statii, S.U. 25 mp, vand afacere profitabila in spatiu stradal 25 mp, aprozar - bacanie utilat complet, supervad, superpret, **2.800 €;** ☎0769.971.745

73. **GHENCEA,** stradal, S.U. 106 mp, spatiu comercial, bloc 2014, vitrina 5 m, dublu acces, loc depozitare, toate utilitatile, destinatii diverse, centrala termica, finisat liber zona civilizata, zona in maxima dezvoltare, **1.350 €;** ☎0785.225.855/ 0767.377.376 madalinmarvis@yahoo.com www.imobiliare-marvis.ro

74. **GIURGIULUI SOSEAUA,** inchiriez spatii productie/ depozitare, toate utilitatile, 120-200 mp, inaltime 4-7 m; ☎0721.393.563

75. **GLINA,** Ilfov, in apropiere centura Bucuresti, S.U. 430 mp, societate inchiriem spatiu comercial in suprafata de 430 mp + 770 curte. Utilitati: curent trifazic, gaze, apa; ☎0751.194.204/ 0761.144.394

76. **GRIVITEI STRADA** 134 - 136 spatiul este la gura de metrou Gara de Nord 100 m, a fost banca, **25 €/mp;** ☎0761.914.950

77. **HERASTRAU -Nordului,** S.U. 178 mp, spatiu birouri, acum, birouri+garaj, **900 €/luna;** ☎0744.367.781

78. **IANCULUI** S.U. 72 mp, spatiu comercial, front stradal 7 mp, ideal farmacie, magazin alimentar, imbunatatiri, 1 grup sanitar, termen lung, negociabil, **700 €;** ☎0722.459.956/ 0747.111.633 daniel.iacob@saferealestate.ro www.saferealestate.ro

79. **IANCULUI PIATA,** S.U. 100 mp, spatiu comercial, spatiul este pretabil pentru multiple activitati: spatiu pentru birouri, cabinet avocatura, cabinet veterinar, cabinet stomatologic, optica medicala, pariuri sportive, **1.000 €;** ☎0721.789.050/ 0722.368.726

80. **IANCULUI,

151. **TIMPURI NOI,** S.U. 400 mp, spatiu comercial, metrou la 150 m, strada circulata, open space, compartimentare la cerere, finisate, obiecte sanitare. Pretabil pt. clinica medicala, sala fitness, loc de joaca, supermarket, salon infrumusetare, **3.000 €;** ☎0723.551.492 laura.novuminvest@gmail.com www.novuminvest.ro

152. **TIMPURI NOI,** S.U. 200 mp, spatiu comercial, metrou la 150 m, strada circulata, open space, compartimentare la cerere, finisate, obiecte sanitare. Pretabil pt. clinica medicala, sala fitness, loc de joaca, supermarket, salon infrumusetare, **1.600 €;** ☎0723.551.492 laura.novuminvest@gmail.com www.novuminvest.ro

153. **TIMPURI NOI,** Ion Minulescu, S.U. 200 mp, spatiu birouri, ideal after school, gradinita, birouri, etc, p+1, open space 45 mp, 4 grupuri sanitare, 3 intrari, su 200mp, teren 400 mp, locuri de parcare, merita vazuta, **1.200 €;** ☎0753.075.109

154. **TITAN,** 1 Decembrie 1918, stradal, S.U. 80 mp, spatiu comercial, vizibil, trafic pietonal, toate utilitatile, posibilitatea de a se recompartimenta, fost catering, 3 cai acces. Zone: Liviu Rebreanu, Trapezului, Pallady, Auchan Titan, **1.200 €;** ☎0752.289.028 office@espaco.ro www.espaco.ro

155. **TITAN,** metrou, S.U. 15 mp, spatiu comercial, cedez chiosc termopan zona Titan, combina frigorifica, toate autorizatiile si avizele la zi, 15 mp, vad format, **10.000 €;** ☎0722.337.593 dariahouse2006@yahoo.com

156. **TITULESCU 73-79, S.U. 80 mp, spatiu comercial, ☎0722.232.014**

157. **TITULESCU,** nr. 73-79, S.U. 80 mp, spatiu comercial, spatiu comercial vis-a-vis Irish Pub, langa Ana Pan, 80 mp, deschidere 10 m; ☎0722.232.014/ 0722.316.881

158. **TRAPEZULUI,** S.U. 1000 mp, spatiu comercial, hala open space, productie, construita cu tabla tip sandvich, cu curte de 2.000 mp, curent 3.80, utilitati, pretabil orice domeniu de activitate, fabrica, tot ce se poate, **1.700 €;** ☎0753.075.098

159. **ULTRACENTRAL** S.U. 300 mp, restaurant, D+P+1, 120 mp amprenta, 400 mp teren, 280 mp terase externe, bar, mobilat/ utilat, la cheie, id: 900390, **3.500 €/luna;** ☎0758.323.323/ 021.539.49.19/ 0773.378.660 office@imobservicecenter.ro www.imobservicecenter.ro

160. **ULTRACENTRAL,** S.U. 26 mp, spatiu birouri, garsoniera stradala situata la et 1 al imobilului recent consolidat integral renovat, amenajat si mobilat pentru birou, disponibil imediat Lunar 390 € sau 350 € in avans 8-12 luni Garantie 500 €, **350 €;** ☎0723.226.337 cristian.petrescu@clubholiday.ro

161. **UNIRII** S.U. 90 mp, ofer spre inchiriere spatiu, 2 gr. sanitare, pentru cabinet si laborator dentar, pret avantajos; ☎0728.047.853

162. **UNIRII** - Alba Iulia, Mall Bucuresti, S.U. 70 mp, P+pod, 2015, colt, intersectie, parcare, la cheie, sg. curte, ap. metrou, pretabil: salon, agentie, magazin, notariat, videochat, id: 900511, neg., **800 €;** ☎0758.323.323/ 021.539.49.19/ 0773.378.660 office@imobservicecenter.ro www.imobservicecenter.ro

163. **UNIRII** - Corneliu Coposu, str. Sborului, S.U. 48 mp, spatiu comercial, parter/3, dec., instalatii electrice schimbate, parchet, gresie, necesita amenajari, vad format pt. cabinet stomatologic, id: CA0006. 1+1 L x **400 €;** ☎0726.284.310 contact@alexandrucordea.ro www.alexandrucordea.ro

164. **UNIRII** -Splai, S.U. 84 mp, spatiu comercial, renovat, transamente proprii, vitrina mare, stradal, vizibilitate, liber, negociabil; ☎0728.092.281

165. **UNIRII Cantemir S.U. 30 mp, spatiu birouri, birou avocat sau cabinet, situat la parter stradal foarte aproape de unirii metrou horoscop ☎0768.445.451 acasaimobiliaretineretului@gmail.com**

166. **UNIRII** Cantemir, S.U. 25 mp mp, spatiu birouri, proprietar ofer spre inchiriere spatii birouri, mobilate, pretabil firme IT, avocatura, cabinet experti, similar. Costul utilitatilor incluse in pretul chiriei, **14 €;** ☎0726.337.793/ 021.330.05.35 office@romconsultsa.ro

167. **UNIRII** Splai, 6 min. de metrou Timpuri Noi si Mihai Bravu, S.U. 120 mp, spatiu birouri, recent renovat, dec., 4 camere, 2 grupuri sanitare, bucatarie, loc pentru depozitare de 30 mp, 4 locuri de parcare, curte, ☎0721.237.966 aniaavramescu@gmail.com

168. **UNIRII** Splai, Autovit, stradal, S.U. 550 mp, spatiu birouri, parcare, lift propriu, finisat, exclusivist, lux, totul nou, primul chirias, contorizat, centrala, 2 bai, 4 camere (30 mp), living 250 mp, ac, jacuzzi, usa metalica; ☎0753.153.711

169. **UNIRII** Zepter, S.U. 120 mp, spatiu birouri, centrala termica, contorizare utilitati, 3 ap. aer conditionat, alarma incendiu, retea calculatoare, prize multiple, server, gresie, parchet lemn masiv, spatiu foarte luminos, ideal birouri, **900 €;** ☎0756.256.934 andreeaimobiliare@yahoo.com

170. **UNIRII SPLAI,** dupa Targul Vitan, de inchiriat spatiu 100 mp + teren 1.500 mp, inchis, luminat, apa, canalizare, **3.000 L;** ☎0764.382.525

171. **UNIRII,** 11 Iunie, S.U. 10 mp, parter/vila stradal, amenajat sept., toate facilitatile, contorizare separata, **900 L;** ☎0732.864.757

172. **UNIRII,** Alba Iulia, S.U. 60 mp, spatiu birouri, cladire de birouri, constructie 2009, 60 mp, 120 mp, 180 mp, 240 mp, 300 mp, 360 mp, 420 mp, finisate modern, parcare subterana, paza/ receptie, pret mp cu utilitati, **12,50 €;** ☎0724.485.211/ 0754.672.478 lcluminita7@gmail.com

173. **UNIRII,** Camera de Comert, S.U. 240 mp, spatiu birouri, etaj 2, spatiu open space+birouri, pretabil productie, atelier, croitorie, coleterie, tipografie, utilitati separate, termopane, receptie, ac, grupuri sanitare, lift marfa cu rampa, **1.200 €;** ☎0753.153.711

174. **UNIRII,** Regina Maria, S.U. 290 mp, spatiu birouri, spatiu generos si complet renovat pe Bulevardul Regina Maria, se ajunge in 5 min mergand la Piata Unirii, parter vila, stradal, parcare. Se preteaza la showroom, birouri, cabinete medicale, clinica, **2.500 €;** ☎0722.196.169/ 0722.568.525 teoana.radu@gmail.com

175. **UNIVERSITATE** Carol, Armand Calinescu, S.U. 150 mp, spatiu comercial, in cladire office building, finisata lux cu toate imbunatatirile, cladire clasa A, pretabil birouri, showroom, diverse activitati, merita vazut, **14,50 €/mp;** ☎0753.153.711

176. **UNIVERSITATE,** parter, 27 mp + 25 mp pivnita, 2 intrari, 2 bai, centrala, trifazat, 2 camere, nerenovat, termen lung, proprietar, **550 €;** ☎0728.889.805/ 0784.216.194

177. **UNIVERSITATE,** S.U. 55 mp, spatiu birouri, potrivit birou, et. 2, clasa energetica A, acces bucatarie, grup sanitar, receptie 24/7, pretul nu include utilitati si management, **650 €;** ☎021.424.00.30 office@liadrealestate.com www.liadrealestate.com

178. **UNIVERSITATE,** S.U. 50 mp, spatiu birouri, pretabil activitati birou, etaj 2, cladire energetica clasa A, acces bucatarie, receptie 24/7, pretul nu include utilitati si management, **350 €;** ☎021.424.00.30 office@liadrealestate.com www.liadrealestate.com

Imobiliare închirieri REGIM HOTELIER, CASE VACANŢĂ

179. **UNIVERSITATE,** S.U. 100 mp, spatiu birouri, spatiu, etaj 1, pretabil activitati birou, receptie 24/7, clasa energetica A, pretul nu include utilitati si management, **700 €;** ☎021.424.00.30 office@liadrealestate.com www.liadrealestate.com

180. **UNIVERSITATE,** Armeneasca, S.U. 80 mp, spatiu birouri, hoch-parter, 3 cam, hol (receptie), 2 gr. sanitare, spatii depozitare, contorizat individual, CT, AC, renovat: p, g, t, vedere/intrare strada **540 €;** ☎0725.084.444/ 021.210.76.00 ancasweethome@gmail.com www.sweethomeimob.com

181. **VATRA LUMINOASA,** S.U. 160 mp, spatiu ideal sediu firma, depozit, cu toate facilitatile; ☎0722.535.705

182. **VATRA LUMINOASA, S.U. 62 mp, spatiu comercial, spatiu langa Mega Image, utilitati complete, vad comercial; ☎0722.874.400**

183. **VATRA LUMINOASA,** S.U. 120 mp, spatiu comercial, stradal, D+P, ac, centrala proprie, stare buna, neg., **1.500 €;** ☎0742.022.433

184. VETERANILOR Piata, Bd. Iuliu Maniu 78-92, S.U. 22 mp, spatiu comercial, super vad, apa, curent 380 w, pretabil orice activitate, incaltaminte, second hand pariuri sportive, coafor, plafar, o luna avans o luna garantie, 1.000 €; ☎0731.589.859

185. VICTORIEI PIATA, S.U. 2900 mp, spatiu birouri, cladire S+P+5E, 2.900 mp, curte 1.500 mp, parcare, finisaje lux, pretabila birouri, clinica, scoala, etc. Se poate inchiria si pe nivele. Parter: 470 mp; Etaj 1: 590 mp; Etaj 2: 580 mp, etaj 3, 4, 5: 317 mp, 12 €/ mp; ☎0723.442.571 ilinca_tempeanu@yahoo.com http://spatii-birouri.blogspot.com

186. **VICTORIEI PIATA,** S.U. 238 mp, spatiu birouri, imobil birouri, disponibil 238 mp (etaj 1) si 92 mp (demisol) 2 bai, ac, parcare privata, negociabil, proprietar, **10 €/mp;** ☎0733.558.800 ioana@hotellevor.com

187. **VICTORIEI PIATA,** stradal, inchiriez cabinet medical 70 mp, utilat (exclus stomatologie); ☎0762.329.842

188. **VICTORIEI PIATA,** S.U. 92 mp, spatiu birouri, Victoria Bussines Center birou cu vedere spre Guvernul Romaniei organizat intr-un apartament cu 3 camere, confort 1, dec., etaj 7/11, mobilat complet cu mobila office, pret neg., **700 €;** ☎0752.562.270 robert@robertgagos.ro www.robertgagos.ro

189. **VICTORIEI,** S.U. 130 mp, spatiu birouri, office building, et. 1, open space, toate imbunatatirile, 5' de metrou, paza, camera server, pardosea flotanta, mentenanta inclusa, TVA 0, grup sanitar propriu, merita vazut, **1.499 €;** ☎0753.153.711

190. **VIRTURII** inchiriez ap. 3 cam. parter, stradal, nemob., posibil locuinta sau spatiu comercial; ☎0733.640.160

191. VITAN Mall, S.U. 200 mp, spatiu birouri, birouri, nu se platesc taxe de mentenanta, posibilitatea de reamenajare, receptie si paza non stop, 2 lifturi office schindler, 2 scari interioare, rampa acces persoane cu dizabilitati parcare gratuita, 9 €/mp; ☎0740.933.660 kermanycom@yahoo.com vitanbusinesscenter.blogspot.ro

192. VITAN Mall, Foisorului, S.U. 50 mp, spatiu birouri, spatiu in vila, etaj 1, intrare separata, direct din strada, open space ideal firme, pret neg., 350 €; ☎0756.256.934 andreeaimobiliare@yahoo.com

193. **VITAN, Dristor, str. Ramnicu Sarat nr. 18, spatii comerciale modulare 20 mp, numai pentru produse nealimentare sau birouri, showroom. Cedam si in administrare spatiul comercial; ☎0724.636.017/ 0722.222.540**

194. VITAN, Auchan, Bobocica, S.U. 22 mp, spatiu birouri, birouri, 22 mp, paza nonstop, supraveghere video, usa metalica + termopane, spatii depozitare: www.qcgroup.roMM; ☎0747.665.144

195. VITAN, Barzesti, stradal, S.U. 60 mp, spatiu comercial, 60 sau 110 mp, termopan, gresie (a fost showroom atv-uri si magazin piese auto), chiria zonei, seriozitate, pretabil: magazin, birouri, scule , auto, moto, velo, showroom, 17 €/ mp; ☎021.332.24.80/ 0742.769.462 autopuls@yahoo.com

196. **VOLUNTARI,** S.U. 100 mp, hala amenajata, incalzire centrala, anexa 7/4 m; ☎0722.538.217

197. VOLUNTARI, stradal, sos. Afumati, S.U. 55 mp, spatiu comercial, parter, langa banca Raiffeisen si depozit subsol 160 mp, chirie 400 € lunar, 500 €; ☎0724.462.268

198. WAY NOT S.U. 130 mp, spatiu birouri, spatii birouri, respectiv 205 mp-11 €/mp, mentenanta inclusa, ☎0744.309.303

37 Regim hotelier, case vacanţă IMOBILIARE ÎNCHIRIERI

1. **1 MAI,** Unirii, Alba Iulia, Tineretului, Bd. Unirii, Nerva Traian, Calarasi, Mircea Voda, Decebal, Cantemir, O. Goga, garsoniere si apartamente cu 2 si 3 camere mobilate si utilate lux, loc parcare, wi-fi; ☎0722.176.670 contact@inchirieri-regimhotelier.ro www.inchirieri-regimhotelier.ro

2. **1 MAI,** Unirii, Alba Iulia, Tineretului, Bd. Unirii, Nerva Traian, Calarasi, Mircea Voda, Decebal, Cantemir, O. Goga, garsoniere si apartamente cu 2 si 3 camere mobilate si utilate lux, loc parcare, wi-fi; ☎0722.176.670 contact@inchirieri-regimhotelier.ro www.inchirieri-regimhotelier.ro

3. **13 SEPTEMBRIE** Petre Ispirescu, Berceni, Piata Progresul, preturile sunt: 50 L/3 ore, 80 L/1seara, 100 L/1zi, gars. sunt complet utilate, mobilate modern si foarte curate, rog seriozitate, ☎0765.867.332

4. **13 SEPTEMBRIE,** Mihail Sebastian nr. 31, garsoniera - regim hotelier, super amenajata, 50 L/ 3-4 ore, 75 L/noapte; ☎0722.511.838/ 0762.639.391

5. **13 SEPTEMBRIE,** Studio Bijou, regim hotelier se adreseaza clientilor pretentiosi, stradal, langa Mall Liberty Center, loc parcare, ac, lcd, minibar, wi-fi, expresor. Preturi variabile in functie de durata sederii, **100 L/3 ore;** ☎0723.200.207 www.bucharest-studio-bijou.com

6. **ALBA IULIA** Rond, Bd. Decebal, Bd.Unirii, apartamente de lux, situate stradal, mobilate de lux, utilate complet, foarte curate. internet wi-fi. Exclus escorte. Preturi in functie de numarul de zile, incepand de la, **100 L;** ☎0720.877.924 office@residence-accommodation.ro www.residence-accommodation.ro

7. **ALBA IULIA,** Burebista, Decebal, Unirii, Mall Vitan, garsoniere/apartamente de inchiriat in regim hotelier, confortabile, de lux, mobilate si utilate modern, lux, internet. Serivicii ireprosabile la cele mai avantajoase preturi, de la **30 €/zi;** ☎0720.877.924 office@residenceaccommodation.ro www.residence-accommodation.ro

8. **ALBA IULIA,** Decebal, Unirii, stradal, garsoniere, apartamente 2-3 camere, complet utilate/ mobilate, modern, curat, tv, wi-fi, parcare, disponibil 24 din 24 h, exclus escorte, **30 €;** ☎0769.842.423 regimhotelier24din24@gmail.com

9. **ALBA IULIA,** Decebal, Unirii, stradal, garsoniere, apartamente 2-3 camere, complet utilate/ mobilate, modern, curat, tv, wi-fi, parcare, disponibil 24 din 24h, exclus escorte, **30 €;** ☎0769.842.423 regimhotelier24din24@gmail.com

10. **ALBA IULIA,** Rond, Bd. Decebal, Bd. Unirii, apartamente de lux, situate stradal, mobilate de lux, utilate complet, foarte curate. internet wi-fi. Exclus escorte. Preturi in functie de numarul de zile, incepand de la 2-3 ore; **100 L;** ☎0720.877.924 office@residence-accommodation.ro www.residence-accommodation.ro

11. **ALBA IULIA,** rond, garsoniere si ap. 2 camere, mobilate, utilate, prosoape curate, tv, frigider, internet, etc, de la, **100 L;** ☎0723.966.868 bubchen_planet@yahoo.com

12. **ALBA IULIA,** Rond, apartamente 2, 3 camere situate stradal Bank Post, BCR, lux prosoape si lenjerii curate, locuri parcare, disponibil 24 din 24, dotate tv plasma, internet wi-fi, se inchiriaza doar 2, 3 ore, nu escort, **100 L/ 3h;** ☎0746.687.755

13. **ARMATA POPORULUI** (Cora Lujerului - Militari) -38 mp, P/10, finisata, mobilata, utilata nou, aragaz, frigider, LCD, masina spalat, Wi-Fi, 3 h - 60 L, 09-22-100 L, 24 h-130 L, **100 L;** ☎0728.930.653

14. **ARMATA POPORULUI,** Cora Lujerului, Sir Militari, poze reale, Restaurant Miraj, lux, bucatarie utilata, frigider, tv lcd, masina de spalat, wi-fi, ac, lenjerie, prosoape, foarte curat, 3 h 60 L, 22-9 100 L, 130 L/zi; ☎0723.531.432/ 0732.832.008 bodi_84@yahoo.com

15. **BERCENI** Piata Progresul, 13 Septembrie, Petre Ispirescu, preturile sunt: 50 L/3 ore, 80 L/1seara, 100 L/1zi, gars. complet utilate si mobilate modern, oferim discretie, seriozitate si igiena maxima, **50 L;** ☎0765.867.332

16. **BERCENI** City Mall, Giurgiului, garsoniere in bloc mobilate si decorate modern conditii de lux: ac, tv, wi-fi, jacuzzi, lenjerii si prosoape de calitate. Preturi intre 50-120 L functie de timpul stat. Discretie si seriozitate; ☎0762.380.048/ 0729.429.795

17. **BERCENI PIATA,** Progresul, garsoniere, apartament 2 cam, amenajate modern jacuzzi ac lcd va ofera un ambient placut si discret pret 3 ore/ 50 L, 120 L/ zi hoteliera. Cornelia, ☎0721.680.520/ 0760.164.082 stancucornelia80@yahoo.com

18. **BERCENI PIATA,** Progresul, garsoniere, apartament 2 cam, amenajate modern jacuzzi ac lcd va ofera un ambient placut si discret pret 3 ore/ 50 L, 120 L/ zi hoteliera. Cornelia, **50 L/ 3 ore;** ☎0721.680.520/ 0760.164.082 stancucornelia80@yahoo.com

19. **BERCENI,** Big, Brancoveanu, Tineretului, garsoniera lux, apartament 2-3 camere, regim hotelier, utilat, mobilat nou, modern, foarte curat, tv, internet wi-fi, parcare, 100-150 L/zi, 3 ore -50 L, nu escorte, **50 L;** ☎0762.777.849

20. **BERCENI,** Big, Brancoveanu, Tineretului, garsoniera lux, apartament 2-3 camere, regim hotelier, utilat, mobilat nou, modern, foarte curat, tv, internet wi-fi, parcare, 100-150 L/zi, 3 ore -50 L, nu escorte, **50 L;** ☎0762.777.849

21. **BERCENI,** Big, Brancoveanu, Tineretului, garsoniera lux, apartament 2-3 camere, regim hotelier, utilat, mobilat nou, modern, foarte curat, tv, internet wi-fi, parcare, 100-150 L/zi, 3 ore -50 L, nu escorte, **50 L;** ☎0762.777.849

22. **BERCENI,** Big, Brancoveanu, Tineretului, garsoniera lux, apartament 2-3 camere, regim hotelier, utilat, mobilat nou, modern, foarte curat, tv, internet wi-fi, parcare, 100-150 L/zi, 3 ore -50L , nu escorte, **50 L;** ☎0762.777.849

23. **BERCENI,** Giurgiului, garsoniera mobilata frumos, 40 L/2 h, 50 L/4 h, 70 L - o noapte, 100 L/ zi, **40 L;** ☎0722.772.645

24. **BUCUR OBOR,** 3 min. metrou, Mihai Bravu, stradal, apartament 2 cam., dec., mobilat, frumos amenajat, toate utilitatile, aer cond., internet, tv, 130 L/zi. 70 L noapte (20:00-9:00), **130 L/zi;** ☎0728.512.838

25. **BUCUR OBOR,** Mosilor, Stefan cel Mare, garsoniere frumos amenajate, ac, internet, posibilitate parcare, metrou aproape, 50 L/4 h, 60 L (20:00- 9:00), 99 L/zi, pentru minim 3 zile 89 L/zi; ☎0728.512.838

26. **CENTRAL,** Unirii, Universitate, Romana, Piata Victoriei, inchiriem apartamente si garsoniere in regim hotelier, mob. si utilate complet, modern si nou. Gars.: 25-35 €/zi, 2 cam.: 35-40 €/zi, 3 cam.: 40-50 €/zi. Nu acceptam salon. Cateva ore 80-100 L, **25 €/zi;** ☎0724.828.310 rezervari@regim-hotelier.com www.regim-hotelier.com

27. **CENTRAL,** Muncii, Mihai Bravu, garsoniera/ apartament 2 camere, utilate complet, mobilate modern, aer conditionat, foarte curat, discret, 70 L/ 3 ore, 100 L/ zi, nu accept escorte; **70 L;** ☎0763.718.826

28. **COSTIN GEORGIAN,** Titan, garsoniera curata, langa statiile de autobuze si statia de metrou, regim hotelier 50 L 2-3 ore sau 100 L/ zi; ☎0720.431.435/ 0769.732.368

29. **DECEBAL,** Alba Iulia, Unirii, stradal, garsoniere, apartamente 2-3 camere, complet utilate/ mobilate, modern, curat, tv, wi-fi, parcare, disponibil 24 din 24h, de la, **30 €;** ☎0767.259.112 regimhotelier24din24@gmail.com

30. **DECEBAL,** Alba Iulia, Unirii, stradal, garsoniere, apartamente 2-3 camere, complet utilate/ mobilate, modern, curat, tv, wi-fi, parcare, disponibil 24 din 24h, de la, **30 €;** ☎0767.259.112 regimhotelier24din24@gmail.com

31. **DECEBAL,** Muncii, Mihai Bravu, garsoniera/ apartament 2 camere, utilate complet, mobilate modern, aer conditionat, foarte curat, discret, 70 L/ 3 ore, 100 L/ zi, nu accept escorte, **70 L;** ☎0763.718.826

32. **DOROBANTI,** Floreasca, stadion Dinamo, garsoniera, aer conditionat, wi-fi, tv, mobilat modern. Masina de spalat, cuptor microunde, complet mobilat. La 1 min. de Piata Victorie si Guvernul Romaniei, **120 L;** ☎0729.623.589

33. **DOROBANTI,** Floreasca, stadion Dinamo, garsoniera, aer conditionat, wi-fi, tv, mobilat modern. Masina de spalat, cuptor microunde, complet mobilat. La 1 min. de Piata Victorie si Guvernul Romaniei, **120 L;** ☎0729.623.589

34. **DOROBANTILOR CALEA,** Piata Alba Iulia, B-dul Octavian Goga, garsoniere (45 metri patrati) si apartamente (60 mp) 2 camere, mobila noua moderna, bucatarii dotate, intrare vedere stradala. Tarif: 2-4 ore-100L, Nu se accepta escorte, **135 L/ zi;** ☎0720.529.958

35. **DRISTOR,** garsoniera in regim hotelier preturile fiind urmatoarele: 50 lei 12 ore. Inchirierea pe o durata mai lunga reprezinta un avantaj deoarece exista reducere. Garsoniera este situata in zona Dristor, **55 L/ zi;** ☎0721.135.421

36. **DRISTOR,** inchiriez garsoniera regim hotelier, intersectie Dristor, vedere bulevard, cf. 1, dec., **50 L;** ☎0758.764.834

37. **DRISTOR,** Kaufland, Vitan Prosper, Mihai Bravu, Mc Donald's, garsoniere in regim hotelier 90, 100 L/zi sau pentru cateva ore -50 L, internet, curatenie si discretie, 2-3 ore 50 L, wi-fi, **50 L/ 2-3ore;** ☎0760.486.970

38. **DRISTOR,** Kaufland, Vitan Prosper, Mihai Bravu, Mc Donald's, garsoniere in regim hotelier 90, 100 L/zi sau pentru cateva ore -50 L, internet, curatenie si discretie, 2-3 ore 50 L, wi-fi, **50 L/2-3ore;** ☎0760.486.970

39. **DRISTOR,** McDonalds, KFC, metrou, Mall Vitan, Mihai Bravu, garsoniere de lux, aer conditionat, curatenie dupa fiecare utilizare, intime si discrete se pot inchiria pe 3 ore pretul fiind de 50 L sau pe zi 24 h, **50 L;** ☎0725.668.797

40. **DRISTOR,** McDonalds, KFC, Mall Vitan, garsoniere cochete, pat dublu, aer conditionat, caldura, tv, internet, rugam seriozitate si discretie, pretul fiind 50 L pt. 3 h si 100 L/zi; ☎0763.497.850

41. **DRUMUL TABEREI B-dul Ghencea, apartament 2 camere, dec., mobilat clasic, 5/10, negociabil ☎0723.714.404**

42. **DRUMUL TABEREI,** Favorit, perfect pentru indragostiti, 2/3 ore 50 L, 12 ore sau toata noaptea 100 L, 24 ore 150 L, curat, mobilat modern, 2 camere, non-stop proprietar, **50 L;** ☎0724.952.199/ 0765.476.970

43. **DRUMUL TABEREI,** Favorit, str. Sibiu, garsoniera in regim hotelier, mobilata, utilata, loc de parcare, tv, wi-fi, lenjerie si prosoape curate. Tarif: 50 L/ 2-3 ore 100 L/24 ore; ☎0767.580.776

44. **GARA DE NORD,** inchiriez garsoniera mobilata si utilata, 50 L/4 ore, 80 L/zi, negociabil pt. perioade lungi; ☎0737.123.958

45. **IANCULUI,** Avrig, garsoniere in regim hotelier, mobilate modern, utilate, tv., wi-fi, ac. Nu accept escorte. Preturi incepand de la 50 L in functie de perioada de sedere dorita. Seriozitate si discretie; ☎0763.796.478

46. **IANCULUI,** non stop, garsoniera in regim hotelier, bucatarie si accesorii, curatenie impecabila, tv, wi-fi, poze reale, exclus escorte. Pret de la 50 L (2 ore). Negociabil in functie de perioada de sedere. Seriozitate ☎0754.570.694

47. **IANCULUI,** non stop, garsoniera in regim hotelier, bucatarie si accesorii, curatenie impecabila, Tv, Wi-fi, poze reale, exclus escorte. Pret de la 50 Lei (2 ore). Negociabil in functie de perioada de sedere. Seriozitate, **50 L;** ☎0754.570.694

48. **IANCULUI,** Avrig, garsoniere in regim hotelier, mobilate modern, utilate, tv., wi-fi, ac. Nu accept escorte. Preturi incepand de la 50 L in functie de perioada de sedere dorita. Seriozitate si discretie; ☎0763.796.478

49. **LACUL TEI,** regim hotelier, curatenie, intimitate, discretie, 50 L/3-4 ore, 80 L toata noaptea; ☎0767.878.755

50. **MILITARI,** Iuliu Maniu, Gorjului, Veteranilor, garsoniere in regim hotelier, curate, utilate, pat de mijloc, tv, frigider aragaz, 2-3 ore 50 ron, 24 h 100 ron; ☎0723.032.968

51. **TINERETULUI,** Timpuri Noi, 1 Mai, Romexpo, garsoniere, apartamente 2, 3 camere utilate, mobilate modern, prosoape, lenjerii curate, poze reale, 120 L/ zi, 100 L/ 3 ore, nu accept escorte, **120 L;** ☎0723.462.241

52. **TINERETULUI,** Timpuri Noi, 1 Mai, Romexpo, garsoniere, apartamente 2, 3 camere utilate, mobilate modern, prosoape, lenjerii curate, poze reale, 120 L/ zi, 100 L/ 3 ore, nu accept escorte, **120 L;** ☎0723.462.241

53. **TINERETULUI,** Timpuri Noi, 1 Mai, Romexpo, garsoniere, apartamente 2, 3 camere utilate, mobilate modern, prosoape, lenjerii curate, poze reale, 120 L/ zi, 100 L/ 3 ore, nu accept escorte, **120 L;** ☎0723.462.241

54. **TITAN,** Piata Muncii, toate conditiile, zona linistita, loc parcare, discretie maxima, 70 L/3 ore, 100 L/ zi, rog seriozitate, exclus escorte, ☎0765.326.883/ 0726.413.713 poto_dany@yahoo.com

55. **TITAN,** Piata Muncii, toate conditiile, zona linistita, loc parcare, discretie maxima, 70 L/3 ore, 100 L/ zi, rog seriozitate, exclus escorte, ☎0765.326.883/ 0726.413.713 poto_dany@yahoo.com

56. **UNIREA,** garsoniera mobilata, central, loc parcare, **40 L/ zi;** ☎0761.304.379

57. **UNIRII SPLAI,** ap. 2 cam., dec., mobilat si utilat complet, menaj la cerere, curatenie maxima, persoanele care vin din afara tarii si locuiesc min. 7 zile, transport gratuit masina lux, bon, contract, factura, **140 L;** ☎0729.755.113 moraruclaralucia@yahoo.com

58. **UNIRII,** Alba Iulia, Burebista nr. 1, garsoniera stradala, mobilata si utilata complet modern, foarte curata, ac, tv, internet wi-fi, discretie maxima, poze reale, 100 lei 4 ore, 150 lei 24 ore, **130 L/lux;** ☎0760.510.906

59. **UNIRII,** Cocor, Calea Victoriei, garsoniere si apartamente, complet utilate, wifi, ac, poze reale. Se inchiriaza pe minim 2 zile. Nu acceptam cateva ore sau escorte. Oferim si cerem seriozitate. Va asteptam, **30 €;** ☎0765.562.851

60. **UNIRII,** garsoniere in regim hotelier, mobilate modern si utilate complet, foarte curate, wi-fi, ac. Oferim seriozitate si discretie maxima. Poze reale. Non stop. Exclus escorte. Preturi incepand de la 50 Lei, **50 L;** ☎0762.757.232 bucuresti.regimhotelier@yahoo.com

61. **UNIRII,** Alba Iulia, Burebista nr. 1, garsoniera stradala, mobilata si utilata complet modern, foarte curata, ac, tv, internet wi-fi, discretie maxima, poze reale, 100 lei 4 ore, 150 lei 24 ore, **130 L/lux;** ☎0760.510.906

62. **UNIRII,** magazin, Zara, Cocor, Centrul Vechi, Universitate, Cantemir, garsoniere si apartamente 2 camere, preturi negociabile in functie de zile platite, wi-fi, fara portar, vedere stradala, discretie, 2-3 ore 80 L, **80 L;** ☎0729.605.868

63. **UNIRII,** rond, George Cosbuc, fostul Bingo, 3 ore 50 L, 12 ore 95 L, aer conditionat, totul nou, nu accept escorte; ☎0763.863.653

64. **UNIVERSITATE,** Centru Vechi, Calea Victoriei, aproape Unirii, Cismigiu, garsoniere si apartamente cochete, curate, discrete, tv, wi-fi internet, ac, bucatarie, frigider, 3 h= 60 L, **100 L;** ☎0743.053.070 bucharestcenter@gmail.com

65. **UNIVERSITATE,** km 0, apropiere Hotel Intercontinental, metrou, Centrul Vechi, spital Coltea, garsoniere duble 100 L/zi, 40 mp, apartamente 2 camere 120 L/zi, wi-fi,caldura, liniste, confort, calitate, seriozitate; ☎0733.969.200/ 0745.504.198 rent_abil@yahoo.com

66. **UNIVERSITATII PIATA** Centrul Vechi Istoric, Piata Unirii, B-dul Magheru, Piata Romana, garsoniere si apartamente superbe in Bucuresti. Zone ultracentrale, mobilate, utilate complet, wi-fi factura. Pentru termen scurt, 2-3 ore **80 L;** ☎0761.100.200 center.accommodation@yahoo.com

67. **VITAN** Mall, garsoniere regim hotelier, foarte curate, spatioase, complet utilate, tv, wi-fi, locuri parcare, fara portar, oferim discretie, seriozitate. Non stop, pret de la **50 L;** ☎0765.133.022

Imobiliare închirieri IMOBILE DIVERSE, CAMERE CU CHIRIE

68. VITAN, in Rin Grand hotel, lux, aer conditionat, poze reale din ap. 2 camere, 35 €/zi, 100 L/3 ore, pat matrimonial wi-fi, prosoape curate, piscina contra cost, garsoniera 1 Mai, Timpuri Noi, nu accept escorte 100 L; ☎0722.741.280 www.cazarebucuresti.info

69. VITAN, in Rin Grand hotel, lux, aer conditionat, poze reale din ap. 2 camere, 35 €/zi, 100 Lei/3 ore, pat matrimonial wi-fi, prosoape curate, piscina contra cost, garsoniera 1 Mai, Timpuri Noi, nu accept escorte, 100 L; ☎0722.741.280 www.cazarebucuresti.info

70. VITAN, in Rin Grand hotel, lux, aer conditionat, poze reale din ap.2 camere, 35 €/zi, 100 L/3 ore, pat matrimonial wi-fi, prosoape curate, piscina contra cost, garsoniera 1 Mai, Timpuri Noi, nu accept escorte; ☎0722.741.280 www.cazarebucuresti.info

38 Imobile diverse, camere cu chirie IMOBILIARE ÎNCHIRIERI

1. **1 DECEMBRIE1918,** Auchan, conf.1 dec., inchiriez dormitorul cu 400 lei si garantie 200 lei, **400 L;** ☎0733.793.280/ 0771.632.591

2. **16 FEBRUARIE PIATA,** langa, Bucurestii Noi, proprietar ofer camera nemobilata la curte, acces comun la baie si bucatarie, tel. dupa ora 16; ☎0737.305.087

3. **1DECEMBRIE1918,** Auchan, Titan, camera curte, 16 mp, conditii bloc, mobilata, negociabil; ☎0760.280.330/ 0722.607.732

4. **23 AUGUST CARTIERUL,** cam. de inchiriat, in spate la Cora Pantelimon, toate utilitatile, garantie + **500 L;** ☎0745.013.941

5. **ALEXANDRIA SOSEAUA,** camera la bloc pentru o persoana, **330 L;** ☎0786.872.696/ 0724.898.394

6. **ANDRONACHE,** cam. la curte, bucatarie la comun, soba cu lemne, pt. 1 pers.; ☎0726.240.906/ 0736.028.018

7. **APARATORII PATRIEI,** Berceni (metrou), particular inchiriez camera in vila, baie - bucatarie la comun, toate facilitatile, conditii bune intretinere mica, urgent, **120 €;** ☎0726.694.816

8. **APARTAMENT** de lux, inchiriez; ☎0722.387.160

9. **BANEASA** Sisesti, ap. in vila et. 1, 2 cam. + 1 c. mica, supraf. totala 60 mp, mob., centrala proprie + terasa + loc parcare **1.000 L;** ☎0732.844.525

10. **BASARABIA** -Diham, 6 min M.Titan, particular, inchiriez ap 3 cam pe camere, 1 este ocupata de un baiat, mai sunt 1-2 cam pt baieti, tv, net, mobilat, utilat, fara proprietar; ☎0726.207.647

11. **BERCENI,** 5 minute Metrou Aparatorii Patriei, camera bloc, mobilata elegant, tv, masina spalat, dulap haine propriu, pentru fata, garantie 100 L, chirie 350 L; ☎0761.600.234

12. **BERCENI,** Aparatorii Patriei, particular inchiriez camere in vila, toate facilitatile, tot confortul, apropiere metrou. Seriozitate maxima; ☎0726.950.664

13. **BERCENI,** Big, inchiriez camera in apartament unei tinere pana in de 25 ani, studenta sau salariata, nefumatoare, exclus agentii imobiliare, **350 L;** ☎0768.520.121

14. **BERCENI,** inchiriez o camera intr-un ap. la o persoana nefumatoare. Chiria anticipat pe o luna, proprietar, **450 L;** ☎031.415.41.01

15. **BERCENI,** o cam. la bloc unei salariate sau studente, cam. mobilata si acces la toate utilitatile, inclus intrtinerea, chirie **400 L/ luna;** ☎0722.495.185

16. **BERCENI,** sector 4, inchiriez camera in apartament, etaj 1/4, **350 L;** ☎0747.239.693

17. **BERCENI,** P-ta Progresul, 1 cam. in ap. 3 cam., g, f, tv, masina spalat si frigider noi, o fata studenta, doar fete, ap. contorizat, facilitati; ☎0724.426.108

18. **BRANCOVEANU** Huedin, familie, camera mobilata in ap. 2 camere, et. 2/4, internet, tv, frigider, acces dependinte, fata, baiat; ☎0734.543.185

19. **BRANCOVEANU,** metrou, Alunisului

AUTO, MOTO

22. **GARSONIERA** sau apartament, solicit in vederea inchirierii, indiferent de zona sau confort; ☎0721.907.221

23. **INDIFERENT** zona, comision 0%, gars., ap. 2-3 camere, ne/mobilate, pentru locuit / firma, avem chiriasi pe termen lung, plata anticipat, seriozitate si promptitudine; ☎0722.450.098/ 0766.491.921 office@casarurora.ro www.casarurora.ro

24. **NERVA TRAIAN,** Timpuri Noi, Tineretului, gars. cf. 1, dec., bloc dupa 1980, cu sau fara imb., cumpar cu plata pe loc, eventual zone apropiate; ☎0769.350.184/ 0742.350.553/ 0735.343.011

25. **PARC,** metrou, doresc sa inchiriez apartament cu 3 camere, spatios, preferabil bloc nou, in apropiere de parc si metrou, maxim, **600 €;** ☎0752.272.002 de_nisse@yahoo.com

26. **SECTORUL 2** Bucuresti, Agentia Imobiliara Nelbo intermediaza inchirieri, indiferent de pretentiile clientilor, comision minim. Asiguram precontract intocmit de jurist ☎0766.400.300 tatiana.neagu@nelboimobiliare.ro

27. **SECTORUL 2** Bucuresti, Agentia Imobiliara Nelbo intermediaza inchirieri, indiferent de pretentiile clientilor, comision minim. Asiguram precontract intocmit de jurist ☎0766.400.300 tatiana.neagu@nelboimobiliare.ro

28. **SPATIU.** Compania Nationala Posta Romana S.A. prin Oficiul Judetean de Posta Ilfov, cu sediul in Sos. Oltenitei nr. 188, sector 4, intentioneaza a inchiria un spatiu in suprafata de max. 60 mp, in localitatea Afumati, situat in centrul localitatii, necesar deschiderii unui oficiu postal, spatiul trebuie sa fie modernizat si sa beneficieze de toate utilitatile. Eventualele amenajari necesare functionari oficiului postal vor fi in sarcina proprietarului. Oferta va contine: schita amplasamentului, plan spatiu ofertat, descriere spatiu si titlu de proprietate (carte funciara recenta). Data limita de depunere a ofertelor este 28.10.2015, ora 15.00, la sediul OJP Ilfov din Sos. Oltenitei nr. 188, sector 4, Bucuresti. Relatii suplimentare se pot obtine la tel. sau e-mail, persoana de contact Gheorghe Mihalache; ☎021.637.25.23 gheorghe.mihalache@posta-romana.ro/ b.ojp.if@posta-romana.ro

29. **TANAR** salariat fara vicii caut camera cu chirie, zona Militari, D. Taberei, Crangasi; ☎0733.314.372

30. **TREI CAMERE,** apartament. Caut sa inchiriez un apartament de 3-4 camere pe termen scurt(1-2 luni) in Bucuresti. Suma mentionata include utilitati. Prefer zona centrala sau sa fie usor accesibila. Mobilat, utilat, Internet, **700 €/ luna;** ☎0744.492.857 ivanov.george.bogdan@gmail.com

31. **ZONA CIVILIZATA,** particular caut casa singur curte, 2 sau 3 camere, curte mare; ☎0724.589.110

40 Autoturisme

AUTO, MOTO

1. **AUDI A5,** an 2014, 4000 km, diesel, 1968 cmc, inmatriculata Audi A5 sportback 2.0 tdi quattro 140 kw 190 cp s line s tronic 7 trepte automat model 2015. Anul fabricatiei 2014 unic proprietar fara accident pachet s line quattro. Navigatie full option. Garantie, **45.990 €;** ☎0769.667.775 dree255@Yahoo.com

2. **AUDI A6 ALLROAD,** an 2006, 124000 km, diesel, 2696 cmc, inmatriculata 2.7 TDI, gri Condor Pearl Effect, interior piele bej, suspensie pneumatica reglabila. Achizitionata Porsche Leasing Romania dar 60.000 km efectuati Vest 2 randuri jante 18", padele volan, **15.500 €;** ☎0744.863.093

3. **BMW 118** an 2008, 159000 km, diesel, 1995 cmc, inmatriculata motor 2.0, 143 CP, pachet M, cutie manuala, jante originale BMW 17, climatronic, geamuri electrice, volan sport cu comenzi, taxa platitA| nerecuperata, km reali, **7.300 €;** ☎0728.062.575

4. **BMW 525,** an 2010, 170000 km, diesel, 2993 cmc, inmatriculata: inmatriculata, BMW 530D 2010/11, 204 cp, scaune confort 7. Memorie scaune. Ventilatie. Trapa. Navigatie mare 3D. Dublu climatronic. Perdelute/spate electrica. Televizoare DVD, **22.500 €;** ☎0766.223.343 Ono.ono20@yahoo.com

5. **CITROEN C5** an 2002, 120000 km, benzina, 2940 cmc, baterie noua, inregistrat in Germania, **1.200 €;** ☎0726.835.235

6. **DACIA 1304,** an 2003, 55000 km, benzina, 4x4, functionare perfecta; ☎0723.194.154

7. **DACIA 1310** an 1997, 53076 km, benzina, break; ☎0757.152.030

8. **DACIA 1310** 72000 km, benzina, unic proprietar, masina in perfecta stare de functionare, km reali, GPL noi valabil 10 ani, omologat RAR. ITP valabil 2 ani, asigurare 6 luni. Pret negociabil; ☎0726.996.200

9. **DACIA SUPER NOVA** an 2002, 145000 km, benzina, 1400 cmc, inmatriculata in perfecta stare de functionare, pentru folosinta sau program rabla, **2.200 L;** ☎0724.376.776

10. **DAEWOO NUBIRA** model CDX, tinuta in garaj, disc., **1.500 €;** ☎0768.385.455

11. **DAEWOO TICO SX,** eleron, verde metalizat, in circulatie, negociabil, **800 €;** ☎0767.007.239

12. **FIAT CINQUECENTO** an 1997, 132000 km, benzina, 900 cmc,neinmatriculata 0,9 i.e.s., recent adus din Germania stare f buna, neinmatriculat, nu s-a scos nici un rand de nr provizorii. O masinuta simpla, fiabila, f buna pt oras si nu numai, 12 mil taxa, **650 €;** ☎0723.345.389

13. **FORD FIESTA** an 2007, 100 km, benzina, inmatriculata proprietar vand, km reali, gri metalizat, pret discutabil, **3.000 €;** ☎0745.500.985 marcela@markimobiliare.ro

14. **FORD FIESTA SPORT an 2005, diesel, 1400 cmc, aer, geamuri electrice, centralizata, jante aliaj, radiocasetofon, ABS, incalzire, asigurare, taxe platite, proprietar, 2.200 €; ☎0727.259.735**

15. **FORD FOCUS 2,** an 2009, 101563 km, diesel, Break, 1.6, full options, model titanium pe comanda, roti vara-iarna, discutabil, **6.400 €;** ☎0721.213.023

16. **HYUNDAI I30,** an 2011, 180000 km, diesel, 1600 cmc, inmatriculata ITP pana in 2017, rosie, primul proprietar, **5.500 €;** ☎0722.318.318

17. **LAND ROVER FREELANDER 4X4,** an 2000, 000000 km, benzina, 1800 cmc, inmatriculata instalatie gaz, **3.500 €;** ☎0728.208.234

18. **LAND ROVER FREELANDER,** an 2011, 140000 km, diesel, 7 trepte de viteza culoare argintie, **14.800 €;** ☎0722.325.519

19. **MERCEDES-BENZ 220 TDI an 2002, diesel, inmatriculata stare buna, consum foarte mic, 5%/km, 4.900 €; ☎0727.359.108**

20. **MERCEDES-BENZ C 200** an 2006, 100000 km, diesel, proprietar, exterior culoare argintie, interior piele neagra, comenzi pe volan, cauciucuri vara + iarna, ITP valabil pana in 2016, inmatriculata, **8.000 €;** ☎0723.045.269

21. **MERCEDES-BENZ C180** an 2008, 120000 km, benzina, inmatriculata kompresor, negru, interior piele, etc, **10.500 €;** ☎0724.921.008/ 0726.173.810

22. **MERCEDES-BENZ ML 320** an 2008, 113100 km, diesel, 2987 cmc, inmatriculata ML 320CDI, an 2008, 113.100 km, piele, volan lemn, incalzire scaune, memorie scaune, dublu climatronic, senzori parcare, trapa, navigatie, radio-CD cu magazie, comenzi pe volan, full option, stare f. bun, **17.900 €;** ☎0730.001.337 renescu@yahoo.com

23. **OPEL ASTRA** an 2000, diesel, pret negociabil; ☎0786.221.084

24. **OPEL ASTRA,** an 2006, 170000 km, benzina, 1600 cmc, inmatriculata 1.6 twinport, euro 4, taxa 260 euro, panorama, automata cutie easytronic, pilot automat, senzori lumini, clima, computer bord, comenzi volan, Abs, Esp etc., accept test, km reali, carte service, impecabila, **4.150 €;** ☎0735.147.140

25. **OPEL CORSA D,** an 2009, 67000 km, benzina, 1200 cmc, inmatriculata distributie pe lant, servo, aer conditionat, geamuri electrice, oglinzi electrice, abs, volan reglabil, dublu airbag, itp valabil 2 ani, anvelope noi iarna, 2 chei, km reali-accept orice test, **3.990 €;** ☎0735.147.140

26. TRABANT 601 L an 1989, 2000 km, stare exceptionala, cu motor nou, tapiterie impecabila, piese rezerva originale; ☎021.331.28.43/ 0724.173.987

27. **VOLKSWAGEN PASSAT** an 2006, 5900 km, benzina, 1598 cmc, culoare argintie, tinut in garaj, stare foarte buna, anvelope iarna, **6.000 €;** ☎0722.213.686

28. **VOLKSWAGEN PASSAT,** 4x4, mot. 1.9.-131 cmc, accept test, reprezentanta, carte service Germania, tinuta la garaj, taxa platita, ocazie; ☎0744.980.655

29. **VOLKSWAGEN POLO,** an 2006, 62000 km, benzina, 1400 cmc, inmatriculata unic proprietar, masina foarte bine intretinuta, achizitinata de la reprezentanta, aer conditionat, ABS, airbag-uri, computer, **4.800 €;** ☎0770.288.109

30. **VOLKSWAGEN SHARAN** an 1999, pentru piese, fara rugina, **700 €;** ☎0725.340.140

31. **VOLKSWAGEN TIGUAN 1.4 TSi,** an 2009, 106000 km, benzina, 1400 cmc, 150 cp, 4x4, carte service la zi, revizie 12.02.2015 km 94386, inlocuit distributie/ revizie generala (se prezinta factura), autoturismul funtioneaza ca nou, suporta orice test autorizat. Dotari: tractiune integrala cu program de rulare offroad, comuter de bord Plus, ac automat climatronic pe doua zone, frana de stationare functie de auto-hold, volan multifunctional piele cu decor aluminiu si control pt. computerul de bord, radio si telefon, scaune fata incalzite, radio-cd player RCD 4x20w cu display TFT touch-screen, imobilizator motor, alarma, taxa mediu achitata si nerecuperata, **10.600 €;** ☎0723.656.933

32. **VOLVO 460 GLE,** an 1994, 11000 km, benzina, discutabil, **3.500 €;** ☎0743.586.667

41 Vehicule diverse, utilitare

AUTO, MOTO

1. **AUTOCAMION 7,5 T, URGENT, PLATFORMA CU OBLOANE SI AUTOMACARA 3,5 T INCLUSIV, STARE FUNCTIUNE, DISC., 2.000 €; ☎0744.586.109**

2. **TRACTOR** U650 perfecta stare, disc-613,2, grapi, plug PP4-30 m, discutabil, loc. Magurele- Ilfov, sat Dumitrana, vand; ☎0729.060.183

42 Piese, accesorii, service

AUTO, MOTO

1. **CAUCIUCURI** de iarna 4 buc. Fulda Kristal HD marimea 215/55/16 rulate 25.000 km, stare f. buna, fara defect, **150 L/ buc.;** ☎0762.712.549

2. CAUCIUCURI de iarna 4 buc. Fulda Kristal HD marimea 215/55/16 rulate 25.000 km, stare f. buna, fara defect. Cele 4 buc., 700 L/ setul; ☎0762.712.549

3. **CAUCIUCURI** iarna Mercedes Vito 225 x 55 x 17 folosite Pirelli M+S, negociabil; ☎0744.539.787

4. DEZMEMBREZ Dacia, Renault, Nissan, Peugeot, Citroen, Alfa Romeo, Lancia, Fiat, Mercedes, BMW, Audi, Seat, Volkswagen, Skoda, Kia, Suzuki, Mitsubishi, Daewoo, Ford, Hyundai, Toyota, Opel, Rover; ☎0723.469.301/ 0765.532.467

5. ILUMINARE auto LedGarage.ro este un magazin online ce comercializeaza o gama variata de produse pentru iluminare auto, cat si accesorii si consumabile auto, dar si alte game de produse. 2015led10 pentru 10 % discount, ☎031.432.41.79/ 0773.854.644 comenzi@ledgarage.ro www.ledgarage.ro

6. **PIESE** auto import noi, dezmembrari absolut orice marca; ☎0744.495.564/ 0722.640.080

7. **PIESE** schimb originale Solentza, cauciucuri iarna, jante 165/70/13, cauciucuri vara 205/55/16 noi; ☎0722.676.768

43 Cumpărări

AUTO, MOTO

1. AABAACA Aabaarth Aabaarth Aablander Aacura Astra BMW, Cielo, Chevrolet, Dacia Logan, SupeRNova, Solenza, Sandero, Tico, Matiz, Opel, Renault, Jeep-uri 4x4 Skoda, VW, stare buna, accept si cu mici defecte, plata+ acte pe loc, accept si de la firme; ☎0721.309.765/ 0768.798.468

2. AABAACA Aabaarth Aablander, Aacura, Astra, BMW, Cielo, Chevrolet, Dacia Logan, Supernova, Solenza, Sandero, Tico, Matiz, Opel Renault, Jeep-uri 4x4, Skoda, VW, stare buna, accept si cu mici defecte, plata + actele pe loc. Accept si de la firme; ☎0730.987.128/ 0766.821.847

AFACERI, DIVERSE

3. AABACA Aabarth Aabbes Aaglander aachizitionez Audi Astra BMW Mercedes Matiz Opel Peugeo Skoda VW 4x4etc.Orice auto autoutilitar plata+acte pe loc seriozitate, 50.000 €; ☎0765.119.407 eugenauto27@yahoo.ro

4. AABACA Aabarth Accent 100% avariate, accidentate, neaccidentate, defecte, inscrise, neinscrise. Plata pe loc; ☎0761.382.594/ 0737.479.535 auto.caroli@yahoo.com

5. ABACA Abarth Accent 100% acum orice tip de autoturism, ofer plata si actele pe loc. Firma serioasa; ☎0736.788.474/ 0763.252.956

6. ACCIDENTATE - abandonate, avariate, neaccidentate, ne/inmatriculate, cumpar auto orice stare, marca, an fabricatie. Plata pe loc; ☎0724.345.345/ 0765.962.961 autovast@yahoo.com

7. ACCIDENTATE, avariate, defecte sau bune, ne/inmatriculate, seriozitate, evaluare directa, execut transport platforma auto; ☎0729.649.699

8. ACCIDENTATE, avariate, defecte, neaccidentate, dauna totala, romanesti / straine, 1997/ 2015, indiferent stare; ☎0723.469.301/ 0765.532.467

9. ACHIZITIONEZ acum Logan, Cielo, SuperNova, Solenza, Sandero, Matiz, Tico, Chevrolet, Opel, Renault, Jeep-uri in stare buna si cu mici defecte. Asigur radierea, plata pe loc, seriozitate; ☎0721.309.765/ 0768.798.468

10. AUTO Office Parc cumpar, parc auto achizitioneaza orice autoturism, motocicleta si autoutilitara fab. 2004-2015, cu taxa de mediu platita/ neplatita, motoare mari, evaluare corecta etc, ☎0722.409.422 autopipera@gmail.com www.autooffice.ro

11. AUTO, accidentate, defecte sau bune. Autoutilitare, camionete, remorci, rulote, platforme, motociclete; ☎0762.186.976

12. AUTO, achizitionam acum la sediul din Bucuresti, sect 2, str. Mihai Eminescu nr. 77A orice marca dupa anul 2000 indiferent de starea tehnica, plata si actele pe loc. Evaluare gratuita; ☎021.212.31.03/ 0764.637.609 autovanzari10@yahoo.com

13. AUTO, achizitionam acum la sediul din Bucuresti, sector 2, str. Mihai Eminescu nr. 77A, orice marca dupa anul 2000 indiferent de starea tehnica, plata si actele pe loc.Evaluare gratuita; ☎021.212.31.03/ 0764.637.609/ 0749.322.168 autovanzari10@yahoo.com

14. AUTO, vrei sa-ti vinzi rapid masina? Noi suntem solutia. Cumparam auto de orice tip, dupa anul 2000, cu taxa mediu achitata/ neachitata, doar de la proprietari in acte sau firme, doar inmatriculate Ro, 200.000 €; ☎0733.878.895 vanzari_cumparari.auto@yahoo.com www.cumparari-autoturisme.ro

15. **AUTOTURISM.** Cumpar orice autoturism dupa 1998, ofer pretul corect. Tel.: ☎0765.777.735

16. **AUTOTURISME** inmatriculate in Romania, Bucuresti, Ilfov, asigur radiere si transport, ofer 800-1.000 L; ☎0744.632.301

17. **AUTOTURISME** sau utilitare. Sunati cu incredere. Accept si firme. Plata si actele pe loc. Seriozitate; ☎0768.498.847

18. **CUMPARAM** auto dupa an 2005 cu plata actele pe loc, diverse marci Audi, BMW, Volkswagen, Mercedes, Dacia Logan+Duster, Ford, Chevrolet, Skoda, Opel, Renault, Jeep-uri 4x4, etc inmatriculate, cu taxa mediu achitata, neachitata, 49.000 €; ☎0767.750.113 sorin_alex82@yahoo.com

19. DACIA LOGAN, PLATA SI ACTELE PE LOC, ROG SERIOZITATE; ☎0767.977.046

20. DACIA LOGAN, SOLENZA, MATIZ, PAPUC, AUTOUTILITARE, DUBE, RENAULT, FIAT FORD, PEUGEOT SAU ALTE MARCI, POT NECESITA REPARATII PLATA SI ACTELE PE LOC; ☎0725.514.688

21. **MASINI** pentru programul Rabla inmatriculate in Romania, Bucuresti, Ilfov, asigur radiere si transport, 800-1.000 L; ☎0766.687.339

MATRIMONIALE

44 Ea caută partener

45 El caută partener

46 Masane masaj, servicii masaj

47 Prietenii, Căsătorii

48 Matrimoniale Diverse

INTERZISĂ

Interzisă până la data de 30 noiembrie 2015 conform deciziei Judecătoriei Sectorului 1

49 Vânzări, cumpărări, asocieri

AFACERI, DIVERSE

1. **AFACERE** Caut asociat cu sau fara locatie cu vad, pentru franciza fast food, concept american exclusiv Investitie mica, profit excelent, nu necesita bucatar, facem retea francize in mari orase seriozitate; ☎0765.130.241 net_link3000@yahoo.com

2. AFACERE profitabila Buzau. Vand complex comercial in supraf. de 1.500 mp compus din 3 sali pt. evenimente, restaurant 400 locuri parter, sala 200 locuri etaj, sala 100 locuri etaj. Complexul este functional cu evenimente in derulare a.c. si pt. 2016; ☎0766.686.800 www.restaurantmariage-buzau.ro

3. AFACERE, vand cladire 450 mp + teren 2.000 mp in centrul comuna Babaita, langa Alexandria, la 80 km de Bucuresti, fosta fabrica, pretabila pentru orice: bar, disco, centru reciclare, depozit, etc., variante, 20.500 €; ☎0728.061.799 pecolt22@gmail.com

4. AMANET Vanzare doua puncte de lucru, contracte, marfa la revanzare, vad de 11 ani, zona 0; ☎0733.696.667

5. ATELIER floral, vand afacere la cheie - atelier design floral online, asiguram suportul tehnic si Know how-ul timp de 1 luna de la predarea afacerii. Mai multe detalii gasiti la tel., 15.000 €; ☎0722.287.356 luizanicolae@firstflower.ro www.firstflower.ro

6. BALTA, piscicultura, vand firma detinatoare in proprietate bazin piscicol 18 ha, la 20 km de Bucuresti (zona Branesti), dotat cu constructii de exploatare, casa, utilitati, drum asfaltat, perspective, dezvoltare piscicola si turistica; ☎0769.060.806

7. BIBLIOTECA, congelator cu 5 sertare, microunde, hot pan, tablouri, birou, scaun birou, casca de coafat, monitor, canapea, vand; ☎0722.401.708

8. **BUCATARIE** complet utilata, spatiu de depozitare si spatiu de luat masa in incinta hotel 3 stele Pantelimon, Fundeni, se inchiriaza sau colaborare cu firma catering; ☎0722.781.354

9. BUCURESTI zona Tei Toboc ferma piscicola 16 ha, alimentare cu apa gravitational, negociabil; ☎0723.457.433/ 0751.059.974

10. **CAUT asociat cu capital in vederea finalizarii unui imobil cu destinatie spatii comerciale in suprafata de 500 mp zona Stefan cel Mare; ☎0722.715.236**

11. **CAUT** persoane motivate pentru job part-time, 2 h/zi, **200 €;** ☎0763.458.265

12. **CAVOU** Constanta. Cedez concesiune cavou doua locuri, cruce marmura neagra in cimitirul Central Constanta; ☎021.321.44.75

13. **CEDEZ** afacere pe profit restaurant zona Diham, 370 mp din care 170 mp terasa, functioneaza de 10 ani, clientela formata, recent renovat si utilat, evenimente in derulare, variante, **75.000 €;** ☎0763.033.288/ 0763.333.405 aronandrei@yahoo.com

14. **CEDEZ** magazin in str. Berzei, chirie primarie, 24 mp construit integral de firma. Comert - 1,000 L; prestati servicii 500 L. Nerevendicat; ☎0745.186.395

15. **CEDEZ** restaurant, italian si cafenea in zona Unirii, la Fantani. Cedez afacere la cheie, vad format, pret fix. **11.000 €;** ☎0734.903.029

16. **CEDEZ** salon coafor, frizerie, mani - pedi, stradal, vad format, zona statia de metrou Anghel Saligny (Catelu), nu mai exista alt salon in zona. Se poate inchiria si pe alt domeniu. Chiria neg., **400 €;** ☎0733.240.001/ 0764.174.414

17. **COMPLEX,** ofer spre inchiriere un complex turistic in Delta Dunarii pe bratul Sulina, compus din 19 camere duble, mobilate, cu bai individuale, restaurant complet utilat, magazin mixt, vita de vie, livada, lac propriu, **500 €;** ☎0745.184.093

18. **CONCEPT nou in Romania, job part time sau full time, cariera, libertate, bani 400 € - 1.000 €; ☎0745.018.412**

19. **CUMPAR** firma cu sau fara datorii, platitoare de Tva, **1 L/1;** ☎0751.768.221 cpopescu2222@yahoo.ro

20. DISTRIBUTIE cafea, urgent. Nou Network marketing in Romania. Selectionez persoane cu sau fara experienta, intentionez sa formez acum echipe de distributori - produs de larg consum - cafea; ☎0732.455.863

21. FABRICA de confectii. De vanzare sau de inchiriat fabrica de confectii stofa si imitatie de piele care functioneaza de 12 ani cu 20 de persoane; ☎0766.656.097 georgesrl@vipmail.hu

22. **FARMACIE** in com.Floresti-Stoenesti jud. Giurgiu, la 30 km de Bucuresti, fond comert, utilata complet, stoc de marfa, autorizatie, contract casa de sanatate, pret negociabil, ☎0732.716.566/ 0735.318.984 Marinpizeru@yahoo.com

23. **FARMACIE,** vand afacere/licenta farmacie in sectorul Ilfov, localitate Balaceanca (langa spitalul de Psihiatrie); contract de inchiriere valid pana in nov. 2016; ☎0745.279.817

24. **FIRMA unic distribuitor de rame din lemn pt. tablouri, la cele mai mici preturi, peste 1.200 modele, cautam colaboratori magazine cu profilul inramari; ☎0755.733.709**

25. **FIRMA:** Vand firma, CAEN 4322,din 2007 fara datorii cu actele la zi. A avut activitate minima. Se recupereaza tva din firma 8.000 lei. Firma creditata cash cu aprox. 42.000 ron, scutire impozit venit imediat. **1.350 €;** ☎0726.963.852

26. **GHENCEA** intersectie, vand afacere profitabila in spatiu stradal 25 mp, aprozar - bacanie utilat complet. Langa statii, supervad, superpret, **2.800 €;** ☎0769.971.745

27. **LOC** de veci, 3 mp, Cimitirul Reinvierea/ Colentina, **1.000 €/ mp;** ☎0722.229.742

28. **OFER** comision. Doresc sa inchiriez intre 10-20 mp in incinta unui spital, facultate, metrou sau cladire business office. Ofer comision semnificativ, **1 €;** ☎0722.506.918 claudiuenea34@yahoo.com

29. **PATISERIE,** covrigarie, Obor, 25 mp, 380V, vad cu oameni civilizati, vechime 3 ani, profit, echipament Zanolli, neg., **10.000 €;** ☎0723.911.306

30. **PATRON** cu firma caut asociat(a) cu capital pentru afacere solida, profitabila si de succes; ☎0729.296.008

31. **PIELE** sarpe Anaconda, lungime 3m, alb-negru. Superba, pret 300 €. Si alte piei exotice, piton albastru, sarpe, pisica de mare etc, cumparate de la producator spaniol. Pret negociabil per bucata, **300 €;** ☎0736.462.432

32. **PREIAU CONTRACT ICRAL/ IAL CASA, SINGUR CURTE, DOAR DE LA PROPRIETAR ☎0769.234.237**

33. **PREIAU firme cu datorii, in toata tara, comision minim, acte Reg. Com., sediu social; ☎0724.239.936**

34. **PRELUAM** firme. Firma de consultanta va ofera solutia de a cesiona societatea dvs. aflata in impas. Va oferim rapiditate si seriozitate. Valabil in Bucuresti si in toata tara; ☎0732.872.567

35. **RESTAURANT** complet de vanzare, ocazie, restaurant cu 200 locuri interior + 100 locuri terasa, amenajare deosebita, complet utilat - afacere la cheie. Este situat central, bd. Marasesti, intersectia Budapesta; ☎0761.339.409

36. **RESTAURANT** inchiriere afacere la cheie: restaurant cu 200 locuri interior + 100 terasa, amenajare deosebita, complet utilat, pozitionare centrala, Bd. Marasesti, intersectia Budapesta; ☎0771.242.181

37. **SALON** de infrumusetare, utilat complet, inclusiv firma fara datorii si baza de clienti, chirie mica, zona centrala, **10.000 €;** ☎0720.029.479

38. **SALON** infrumusetare complet dotat, aflat pe profit, cu vad format, situat in zona Centrul Vechi; ☎0767.213.777

39. **SERVICE** auto Iancului, inchiriez complet utilat, toate autorizatiile vad format de 15 ani; ☎0722.233.363 laurentiulaur70@yahoo.com

40. **SHOWROOM** gresie-faianta. Predau afacere la cheie, showroom gresie-faianta si accesorii in colentina, predau firma, laptop, imprimanta, casa de marcat, birou+scaune, expozoare, furnizori, vad excelent chirie 450 € spatiu 45m, **4.000 €;** ☎0723.394.063 neagu_moto@yahoo.com

41. **SOLICIT** imprumut 3-5.000 € pentru 9-12 luni, cu garantii imobiliare; ☎0724.389.045

42. **VAND** afacere hala de peste, complet utilata; ☎0761.801.617/ 0722.316.870

43. VAND afacere restaurant utilat complet, bucatarie profesionala HACCP, flux tehnologic, suprafata totala 300 mp, 95 locuri in interior, 60 locuri pe terasa, cu vedere la Parcul Tineretului. Negociabil, 39000 €; ☎0723.693.149 viorelplesa@yahoo.com

44. **VAND** afacere salon complet utilat si mobilat, coafor, frizerie, cosmetica. In functiune, parter de bloc, intrare separata, stradal, Brancoveanu-Luica, zona cu vad, **12.000 €;** ☎0737.242.425

45. **VAND** afacere spalatorie auto de lux, la cheie, cu toate autorizatiile, zona cu vad, **20.000 €;** ☎0721.607.786/ 0762.829.608 cristi_cafadaru@yahoo.com

46. **VAND** firma taxi cu 51 de autorizatii+ 51 de masini de Bucuresti, vizate pana in 2020; ☎0734.600.000/ 0733.033.333

47. **VAND** magazin 20 mp, Militari Moinesti chirie mica, pret neg., urgent, **4.500 €;** ☎0722.450.098 office@casarurora.ro

48. **VAND** patiserie in functiune cu toate utilajele disponibile, in zona Mihai Bravu, vis-a-vis de spitalul Victor Babes; **12.000 €;** ☎0761.480.026

49. **VAND** puiet peste. Vand puiet Crap, Cteno, Sanger, Novac, vara I, zona Alexandria, 10 lei/kilogram, negociabil in functie de cantitate, **10 L;** ☎0749.295.248 andreistefan2000@yahoo.com

50. **VAND** restaurant afacere Trattoria zona Romana Piata Lahovari mobilat utilat. Afacere la cheie, profitabila, urgent, Proprietar, **78.000 €;** ☎0740.505.781 fadi.younes@yahoo.com

51. **VAND** salon infrumusetare Calea Victoriei (aparate remodelare: cavitatie, presoterapie, 2 electrostimulari, termocuverta, post manichiura, pc receptie) 2 bai, renovat complet, chirie mica, portofoliul client, **5.200 €;** ☎0743.905.369

52. **VAND** salon masaj zona Cotroceni, Gradina Botanica, totul este nou si nu a fost folosit, detalii la tel., **2.500 €;** ☎0763.608.731

53. **VAND** shaormerie fast food, complet utilata, zona intens circulata, vad format de 7 ani, in apropierea birouri si 2 facultati, usor negociabil, **40.000 €;** ☎0764.155.848

54. VAND stoc material pentru hidroizolatii - cauciuc lichid, pentru suprafata de 10.000 mp + 2 masini (Honda) pulverizatoare; ☎0725.630.179

55. VINDEM afacere. Cabinet veterinar, pet shop, farmacie, cosmetica, pe piata din 2011, inclusiv baza de date. Venituri de aprox. 10.000 € pe luna. Oferim garantie. Afacerea se preda fara datorii. Pret negociabil; ☎0722.557.888/ 0732.583.455 roxana.mirrela@yahoo.ro

56. **VULCANIZARE** la cheie, cu utilaje, cu autorizatii la zi, **13.000 €;** ☎0721.607.786 Cristi_cafadaru@yahoo.com

50 Echipamente, utilaje, scule

AFACERI, DIVERSE

1. **APARAT** Choco Kebap, stare foarte buna, se vinde la pret bun. Oportunitate de afacere cu concurenta mica pentru moment. Ocazie, ☎0737.535.869

2. **COMPRESOR** recipient mare, liza electrica ridicatoare, casa bani siguranta, moara uruiala industriala, sifonier comoda, unicate; ☎0723.504.307

3. **MASINA** aplicat cant abs Holzher Sprint 1317, an fabricatie 2007, cu urmatoarele grupuri: prefrezare, taiere la capete, frezare, ticling, perii lustru. Bazin pt adeziv granule. Livrare imediata, **15.000 €;** ☎0744.301.750 office@mam-bricolaj.ro www.mam-bricolaj.ro

4. **VAND** cuptor covrigi 220 kw si malaxor 220 kw, stare perfecta de functionare, vand; ☎0768.074.641

5. **VAND** masini de cusut industriale, liniara, tripoloc, motor, 1.150, 1.400, 300 L; ☎0721.464.302

51 Citaţii, licitaţii, notificări

AFACERI, DIVERSE

1. ACTIVE Conexe S.A cu sediul social in Bucuresti, str. Teheran nr.17, et.3, ap. 4, sct. 1, inregistrata sub nr. J40/10843/30.08.2013, CUI: RO31029694, contul nr. RO76BACX0000000952935000 deschis la Unicredit Tiriac Bank, tel: 021/233.94.26, fax: 021.233.94.87, e-mail: office@activeconexe.ro, web: www.activeconexe.ro, organizeaza la sediul societatii in data de 09.11.2015 orele 14.00, licitatie publica deschisa cu strigare pentru inchirierea spatiului comercial, situat in Bucuresti, sct.3, Bd. Unirii nr.45, bl. E, tronson 2+3+4, subsol, parter si etaj (mezanin), in suprafata utila de 925,08 mp. Documentele se pot procura de la sediul societatii incepand cu data de 23.10.2015, orele 09.00, costul acestora fiind de 100 Lei (neramursabili). Termenul limita de depunere a documentelor este 06.11.2015, ora 16.00, la sediul societatii. Pretul minim de pornire al licitatie este de 8.800 euro/luna plus TVA. Garantia de participare este de 8.800 euro (echivalentul in lei la cursul BNR din ziua platii). Pasul licitatiei este in urcare si are o valoare de 100 euro fata de pretul de pornire al licitatiei. Orice informatii referitoare la licitatie se pot obtine la numarul de telefon 021/233.94.26 sau www.activeconexe.ro. ☎021/2339426 www.activeconexe.ro

2. **ANUNT** public privind depunerea solicitarii de emitere a acordului de mediu (titular proiectului). Rusu Angelo Madalin, imobil locuinte cu spatii fitness S.C./P.F (titularul proiectului) 2S +P+ 7+ 8E+10R+eth., anunta publicul interesat asupra depunerii solicitarii de emitere a acordului de mediu pentru proiectul imobil locuinte 2S+P+7+7+8E+10R+et. teh. (denumirea proiectului), propus a fi amplasat in Bucuresti, str. Gh. Ionescu Sisesti nr. 98C (adresa amplasamentului). Informatiile privind proiectul propus pot fi consultate la sediul A.P.M. Bucuresti din Aleea Lacul Morii nr. 1, sector 6 si la sediul Aleea Zizin nr. 4, ap. 3, sector 3 (denumirea titularului si adresa), in zilele de luni pana vineri, intre orele 9.00-12.00. Observatiile publicului se primesc zilnic la sediul A.P.M. Bucuresti; ☎0722.241.648

★★★★★★★★★★★★★★★★★★

3. IANCU ECATERINA CHEAMA IN CAMERA NOTARILOR PE MOSTENITORII DIN ADRESA GURA VAII NR. 8-10; ☎0769.277.332

★★★★★★★★★★★★★★★★★★

4. INVESTESTE in oameni. Proiect cofinantat din Fondul Social European prin Programul Operational Sectorial Dezvoltarea Resurselor Umane 2007-2013. Axa prioritara 2 "Coorelarea invatarii pe tot parcursul vietii cu piata muncii". Domeniul major de interventie 2.1 "Tranzitia de la scoala la viata activa". Titlul proiectului: "Practica la noi- Pregateste-te sa fii specialist". Numar de identificare al contractului: POSDRU/189/2.1/G/156570 23.10.2015 Bucuresti. Comunicat de presa privind desfasurarea activitatii de consiliere profesionala si orientare in cariera "Practica la noi- Pregateste-te sa fii specialist". POSDRU/189/2.1/G/156570. Universitatea de Stiinte Agronomice si Medicina Veterinara Bucuresti, impreuna cu Asociatia Corpul Expertilor in Siguranta Alimentara (CESA), organizeaza activitati de consiliere profesionala si orientare in cariera pentru studenti din cadrul proiectului: "Practica la noi- Pregateste-te sa fii specialist"- POSDRU/189/2.1/G/156570. Activitatea mai sus mentionata are loc in perioada 09.10.2015- 31.12.2015. Aceasta activitate reprezinta un pachet de servicii, ce vor fi oferite persoanelor din grupul tinta care au participat sau urmeaza a participa la stagiile de practica, cu scopul de a le dezvolta statutul de angajabilitate prin dezvoltarea propriei individualitati, dezvoltarea competentelor generale la locul de munca si abilitatea de a isi formula scopuri specifice si masurabile privind dezvoltarea profesionala. In plus activitatea se va concentra si pe asistarea in orientarea spre o cariera atat inainte, cat si dupa efectuarea stagiilor de practica. Proiectul se desfasoara in perioada 01.07.2015- 31.12.2015 si este cofinantat din Fondul Social European prin Programul Operational Sectorial Dezvoltarea Resurselor Umane 2007-2013", Axa prioritara 2 "Corelarea invatarii pe tot parcursul vietii cu piata muncii", Domeniul major de interventie 2.1 "Tranzitia de la scoala la viata activa". Persoana de contact: Iulian Stoicescu. Funcia: Manager de Proiect. Telefon: 0735.360.567, e-mail: rectorat@usamv.ro, iulian.stoicescu@gmail.com. Beneficiar: USAMVB www.usamv.ro Universitatea de Stiinte Agronomice si Medicina Veterinara Bucuresti. Proiect: Practica la noi- Pregateste-te sa fii specialist. Partener: Corpul Expertilor in Siguranta Alimentara.

5. **LOLOT** Adrian proprietar al terenului situat in com. Cernica, tarla 1, parcela 18, nr. cadastru 55093 in supr. de 1.500 mp anunta publicul interesat asupra depunerii solicitarii de obtinere a avizului pt. documentatia PUD - functionarea documentatiei a fost depusa pt. consultarea la Consiliul Jud. Ilfov la data de 20.10.2015; ☎0723.584.268

6. **NUMITA** Vladuca Ioana cu domiciliul necunoscut este citata in data de 11.11.2015 ora 08.30 la Judecatoria sectorului 1, Completul 2 Familie cu dosarul 65235, in calitate d eparata, avand ca obiect divortul, reclamant Vladuca Ciprian; ☎0763.183.188

7. **ORDIN** de instiintare de a depune intampinare in termen de 25 de zile de la anunt subsemnatul Nedelcu Marian chem in judecata pe Nedelcu Elena in dosarul 44253/299/2015.

8. **PARATA** intimata Gabor Rozalia este citata la Curtea de Apel Bucuresti sectia a III-a Civila

AFACERI, DIVERSE

3. **ACTELE** contabile pentru perioada 01.11.2013-01.08.2015 ale SC General Art Pro Clean SRL. Declaram actele nule.

4. **ATESTAT** nr. CPT 97218, pe numele Dumitru Dorin

5. **CARD** avocat pe numele Toma Gabriela Cristina. Il declar nul;

6. **CARD** calatorii RATB pe numele Olteanu Alexandra Andreea. Il declar nul; ☎0771.434.214

7. **CARD** RATB pe numele Nastase Isabela Mihaela, il declar nul; ☎0723.171.533

8. **CARNET** de student numele Porubin Lazurca Maria Andreea. Il declar nul; ☎0736.391.630

9. CARNET de student Radu Andrei George, Universitatea Bucuresti Facultatea de Teologie Ortodoxa; ☎0731.282.939

10. CARNET de student si legitimatie de student pe numele Draghici George.

11. CARNET de student si legitimatie de student pe numele Iiie Bogdan. Il declar nul;

12. CARNET de student, legitimatie de student, carnet de cupoane, pe numele Perieteanu Flavia Elena. Le declar nule;

13. CARNET student, Facultatea de Drept - Universitatea Bucuresti, pe numele Popescu Andreea - Gabriela. Il declar nul; ☎0723.576.067

14. CARTE de munca pe numele Dr. Ionescu Speranta Elena. O declar nula;

15. CARTE de munca, pe numele Mihai Marin. O declar nula; ☎0744.111.576

16. CERTIFICAT atribuire numar fiscal, declaratie instalare, carte interventie, pentru firma Madacris Prest SRL, CUI 17426524, nr. avize B48HMZ, aparat Micro SIF 03 serie 23280, MB025307l442. Le declar nule; ☎0722.270.708

17. CERTIFICAT constatator Art. 17, nr. 359/ 2004, pentru firma: Noroc L.Y.Impex SRL, pentru stand Dragon 7, nr. 537. Il declar nul;

18. **CERTIFICAT** constatator de terti, al SC Geo Iuli Construct SRL, cu sediul in sat Stoenesti, Com. Floresti Stoenesti, str. principala nr. 157, jud. Giurgiu, J52/383/2007, CUI 21845261. Il declar nul. ☎0763.862.933

19. CERTIFICAT constatator infiintare punct de lucru din com. Afumati, sos. Bucuresti-Urziceni nr. 16, pavilion K, stand expozitional 386M, jud. Ilfov al SC SISTEM PROSPER SRL, J40/20337/2004, CUI 17019741, cu sediul social in mun. Bucuresti, str. Oradea nr. 31, sector 2. Il declar nul.

20. CERTIFICAT constatator infiintare punct de lucru din com. Afumati, sos. Bucuresti-Urziceni, nr. 16, pavilion P, stand expozitional 513P, jud. Ilfov, al SC SISTEM PROSPER SRL, J40/20337/2004, CUI 17019741, cu sediul social in mun. Bucuresti, str. Oradea nr. 31, sector 2. Il declar nul.

21. **CERTIFICAT** constatator infiintare punct de lucru din mun. Bucuresti, sector 2, str. Doamna Ghica, nr. 4, lib. 59, bl. 3A, et. P, al SC SISTEM PROSPER SRL, J40/20337/2004, CUI 17019741, cu sediul social in mun. Bucuresti, str. Oradea nr. 31, sector 2. Il declar nul.

22. **CERTIFICAT** constatator infiintare punct de lucru din sat Afumati, com. Afumati, str. Linia de Centura nr. 17, complex China Town, spatiul comercial 328-329-358-359, hala A, jud. Ilfov, al SC SISTEM PROSPER SRL, J40/20337/2004, CUI 17019741, cu sediul social in mun. Bucuresti, str. Oradea nr. 31, sector 2. Il declar nul.

23. **CERTIFICAT** constatator nr. 25780 din 12.05.2009 cu sediul social in Oras Magurele, jud. Ilfov, str. Albastrelelor nr. 6, bl. B13, sc. 2, et. 2, ap. 20, al societatii Gamadoca SRL, CUI 21568071, J23/1064/2007. Il declar nul; ☎0741.101.885

24. **CERTIFICAT** constatator nr.8228/13.02.2014, punct de lucru din Otopeni, Calea Bucurestilor, nr.275-277, parter, camera 14, Ilfov, al Novo Vitech Solutions SRL, CUI: 32160549, J23/ 2547/ 2013, din Otopeni Calea Bucurestilor Ilfov. Se declara nul;

25. **CERTIFICAT** constatator pentru Nail Corner SRL, J40/10400/2012, CUI 30649620, il declar nul;

26. **CERTIFICAT** constatator pt. punctul de lucru al subscrisei Birotic Design Srl, J40/ 19094/ 2004, CUI 16966879, situat in Bucuresti, Sector 2, Str. C.A. Rosetti, nr.25, demisol, ap. 5. Il declar nul;

27. **CERTIFICAT** constatator pt. punctul de lucru al subscrisei Birotic Design Srl, J40/ 19094/ 2004, CUI 16966879, situat in Bucuresti, Sector 6, Bd. Iuliu Maniu, nr.73, bl.3, sc.7, spatiul comercial nr.310. Il declar nul;

28. **CERTIFICAT** de inmatriculare, seria B, nr. 1339232, eliberat in data de 21 aprilie 2008, al SC Vlamir Construct SRL cu sediul in Bucuresti, sector 1, Calea Floreasca nr. 214, CUI 14765470, J40/6211/2002. Il declar nul; ☎0722.367.599

29. **CERTIFICAT** de Inregistrare Nick King Properties SRL, J40/19414/ 2007, CUI 22583231 Bucuresti, Aleea Mizil 9, cladirea 1 si Certificatul Constatator aferent. Le declar nule. ☎021.410.48.85

30. **CERTIFICAT** de inregistrare, certificat constatator pentru sediu social, al SC Leader Servicii Funerare SRL, din Bucuresti, sect.2, str.Traian, nr.177, CUI:28230840, J40/3449/2011. Se declara nul;

31. **CERTIFICAT** de nastere pe numele Dumitrescu George Adrian;

32. CERTIFICAT SC PRIMATRANS SRL, J40/2258/2000,RO12772586 ,cu sediul in Bucuresti,Str Dumbrava Noua nr.31,bl. P47,SC 3,AP 84,declar pierdut certificat constatator aferent sediului social,il declar nul.

33. CERTIFICAT, Pierdut certificat de inregistrare SC Rico Suave Srl, Calea Apeductului nr 8, bloc d2b, ap.9, Bucuresti, s 6, j40/3377/2007, cod fiscal: 21129882 si certificate constatatoare mici. Se declara nule; alfredo_one@yahoo.com

34. **CERTIFICAT,** s-a pierdut certificat constatator nr. 10526 din 08.03.2010 pentru punctul de lucru al Nica Ionica PFA F23/141/2005, CUI 19339769. Se declara nul, ☎0760.337.446

35. **CERTIFICAT.** Subscrisa Fishteam SRL cu sediul social in sat Afumati, comuna Afumati, str. Negropontes nr. 30, jud. Ilfov, J23/ 2676/2011, CUI 29213430 prin Administrator Cercel Marius Viorel anunta pierderea Certificatului Constatator pentru beneficiari nr. 51323/11.10.2011. Il declar nul.

36. **CERTIFICATE.** Pierdut certificate constatatoare emise in baza declaratilor pe propria raspundere inregistrate sub nr. 238443 din 03.07.2014 al S.C. Adesso Labor SRL, CUI 33391770, J40/8475/2014. Bucuresti; marianconstruct2000@yahoo.com

PIERDUT CERTIFICAT CONSTATATOR ART. 17, NR. 359/ 2004, PENTRU FIRMA: NOROC L.Y. IMPEX SRL, PENTRU STAND DRAGON 7, NR. 537. IL DECLAR NUL.

37. **CERTIFICATELE** Constatatoare ale firmei Haosheng International Trade CO SRL, sediul Bucuresti, sector 2, Str. Sighet nr. 66A, J40/9975/2011, CUI 14806880, eliberate in baza declaratiei pe propria raspundere inregistrate sub nr. 72033/17.12.2008 si 11263/04.03.2008 aferente sediilor secundare ale societatii. Se declara nule

★★★★★★★★★★★★★★★★★★★

38. **CHITANTA DE MANA, RAPORT DE EXPERTIZA DIN STRADA GURA VAII NR. 8-10; ☎0769.277.332**

★★★★★★★★★★★★★★★★★★★

39. **CONSTATATOR** avize nr. 125364/2004 emis de ORCTB pentru sediul social al S.C. Omnia Pro Construct SRL, J 40/6188/2004. Il declar nul; ☎0722.539.867

40. **CONTRACT** cadru de transport marfa nr. F110/28.05.2015, incheiat la Bucuresti, pierdut / furat. Ofer recompensa; ☎0753.011.091

41. **CONTRACT** constructie nr. 2975/69 eliberat in data de 2.04.1969 si proces verbal eliberat in data de 21.07.1969 pe numele de Bogatilia Zamfir si Bogatilia Erzsebet, le declar nule;

42. **CONTRACT** vanzare - cumparare nr. 4128/6/1991, eliberat in 06.05.1991, pe numele Iordachescu Sofia. Il declar nul

43. **DECLARATIE** de instalare casa de marcat, SC Tenpo Music Impex SRL, RO 18975270, J40/13855/2006, str. Lazarovici Virgil nr. 12 Bucuresti. Seria casa marcat 15016832, seria fiscala MPO 363087928. O declar nula.

44. **LEGITIMATIE** calatorie Ratb pe numele Chirila Maria, o declar nula;

45. **LEGITIMATIE** de avocat nr. 4280, emisa de Baroul Bucuresti, pe numele Scarlet Neguta. O declar nula; ☎0723.731.286

46. **LEGITIMATIE** de serviciu, emisa de RADET. O declar nula

47. **LEGITIMATIE** de student la UMF Carol Davila Bucuresti, pe numele Popescu Stefan, mentionez ca legitimatia e vizata pe anul II; ☎0731.336.848

48. **LEGITIMATIE** de student pe numele Niculae Mihai Claudiu. O declar nula; ☎0766.553.508

49. **LEGITIMATIE** de student pe numele Todeci Marian. O declar nula; ☎0772.089.593

50. **LEGITIMATIE** de student, legitimatie de transport pe numele Neagu Cristina-Maria. Le declar nule.

51. **LEGITIMATIE** nr. 136487/1991, pe numele Marin Liliana Radet- Bucuresti, o declar nula.

52. **LEGITIMATIE** pe numele Furcoi Florentina nr. 128894 Radet. O declar nula; ☎0735.210.959

53. **LEGITIMATIE** pe numele Taranu Cosmina Mihaela; ☎0768.362.410

54. **LEGITIMATIE** si carnet student Marin Raluca Ioana - Universitatea Tehnica Constructii Bucuresti. Le declar nule;

55. **LEGITIMATIE** student ASE Marketing pe numele Coman Paul-Tiberius. O declar nula.

56. **LEGITIMATIE** student emisa de Universitatea Nationala de Arte Plastice pe numele de Petcan Adelina. O declar nula;

57. **LEGITIMATIE** transport de student pe numele Popescu Iuliu Oliver. O declar nula; ☎0754.596.188

58. **NUMAR** de ordine casa marcat marca A500D seria ED 121341, MB 048510701 9, firma SC Fami Invest Prod SRL, RO 24788721, J40/19902/2008. Se declara nul

59. **PIERDUT** acte. Pierdut legitimatie si carnet de student pe numele Ion Cosmina Maria, emise de Universitatea din Bucuresti- Facultatea de Geografie. Le declar nule; ☎0732.129.000 ion.cosminamaria@yahoo.com

60. **PIERDUT** legitimatie de serviciu pe numele Littera Valentin. O declar nula; ☎0724.711.977 vali_littera@yahoo.com

61. **TITLU** de proprietate nr. 21599/2 eliberat la data de 28.06.2005 de Prefectura Municipiului Bucuresti pe numele Sandu Maria si Sandu Marian. Il declar nul;

62. **VANZATOARE** cu experienta, de noapte in mag. pe Calea Mosilor, tel. Irina; ☎0762.371.030/ 0727.088.403

UNIUNEA EUROPEANĂ · GUVERNUL ROMÂNIEI · Fondul Social European POSDRU 2007-2013 · Instrumente Structurale 2007-2013 · CNDIPT OIPOSDRU

Investeste in oameni!
Proiect cofinantat din Fondul Social European prin Programul Operational Sectorial Dezvoltarea Resurselor Umane 2007-2013
Axa prioritara 2 "Corelarea invatarii pe tot parcursul vietii cu piata muncii"
Domeniul major de interventie 2.1 "Tranzitia de la scoala la viata activa"
Titlul proiectului: **"PRACTICA LA NOI - Pregateste-te sa fii specialist"**
Numar identificare al contractului: **POSDRU/189/2.1/G/156570**

23.10.2015 Bucuresti

COMUNICAT DE PRESA PRIVIND DESFASURAREA ACTIVITATII DE CONSILIERE PROFESIONALA SI ORIENTARE IN CARIERA "PRACTICA LA NOI - Pregateste-te sa fii specialist" - POSDRU/189/2.1/G/156570

UNIVERSITATEA DE STIINTE AGRONOMICE SI MEDICINA VETERINARA BUCURESTI, impreuna cu ASOCIATIA CORPUL EXPERTILOR IN SIGURANTA ALIMENTARA (CESA), organizeaza activitati de consiliere profesionala si orientare in cariera pentru studentii din cadrul proiectului: **"PRACTICA LA NOI- Pregateste-te sa fii specialist"- POSDRU/189/2.1/G/156570.** Activitatea mai sus mentionata are loc in perioada 09.10.2015- 31.12.2015.

Aceasta activitate reprezinta un pachet de servicii, ce vor fi oferite persoanelor din grupul tinta care au participat sau urmeaza a participa la stagiile de practica, cu scopul de a le dezvolta statutul de angajabilitate prin dezvoltarea propriei individualitati, dezvoltarea competentelor generale la locul de munca si abilitatea de a isi formula scopuri specifice si masurabile privind dezvoltarea profesionala. In plus activitatea se va concentra si pe asistarea in orientarea spre o cariera atat inainte, cat si dupa efectuarea stagiilor de practica.

Proiectul se desfasoara in perioada **01.07.2015- 31.12.2015** si este cofinantat din Fondul Social European prin Programul Operational Sectorial Dezvoltarea Resurselor Umane 2007-2013", Axa prioritara 2 "Corelarea invatarii pe tot parcursul vietii cu piata muncii", Domeniul major de interventie 2.1 "Tranzitia de la scoala la viata activa".

Persoana de contact: Iulian Stoicescu
Functia Manager de Proiect
Telefon 0735.360.567.
E-mail: rectorat@usamv.ro; iulian.stoicescu@gmail.com

Beneficiar: USAMVB www.usamv.ro Universitatea de Ştiinţe Agronomice şi Medicină Veterinară Bucureşti

Proiect: PRACTICĂ LA NOI! Pregăteşte-te să fi specialist

Partener: Corpul Expertilor în Siguranţa Alimentară CESA

Parata intimata Gabor Rozalia este citata la Curtea de Apel Bucuresti sectia a III-a Civila si pentru cauze cu minori si de familie in data de 03.11.2015 in procesul de Uzucapiune in dosarul cu nr. 12061/4/2012 la Recurs.

IONITA ALEXANDRU - CATALIN,
cu domiciliul in Mun. Bucuresti, str. Crapului nr. 84, sector 2, titular al PUD "Construire imobil functiune mixta 2S+P+4E+ETH" - amplasat in Sos. Mihai Bravu nr. 227H, sector 3, Bucuresti, anunta publicul interesat asupra depunerii solicitarii de obtinere a avizului de mediu pentru planul mentionat si declansarea etapei de incadrare. Prima versiune a planului poate fi consultata la sediul Agentiei APM Bucuresti din Aleea Lacul Morii nr. 1 (in spatele benzinariei Lukoil) sector 6, de luni pana joi intre orele 9-11. Observatii/ comentarii si sugestii se primesc in scris la sediul A.P.M.B., in termen de 18 zile de la data publicarii anuntului.

53 Diverse

AFACERI, DIVERSE

1. **ACCESATI credite, garantii imobiliare, indiferent venituri, executari, institutie financiara, dobanda 3% lunar; ☎0763.086.748/ 0721.782.213**

2. **ACORD** absolut avantajos imprumut cu garantie auto sau imobiliara. Rugam seriozitate; ☎0724.112.892

3. **ACORD** imprumut valutar cu garantie imobiliara numai in Bucuresti; ☎0763.745.789

4. **ACORDAM** credite, refinantari si produse in rate. Salariati varsta 28 ani salariu 750 lei, pensionari/ handicap pensie 400 lei varsta max 75 ani. Suma max. 45.000 lei in functie de venit de venit. Rate fixe lunare. Petra; ☎0769.751.681

5. **AI** nevoie de bani si banca nu te mai ajuta? Credit rapid, fara adeverinta venit si pentru cei aflat in biroul de credit sau executare. Aprobare in 24 ore, pana la 200.000 €. Cu garantie imobiliara/ auto. Suna acum la tel. Splaiul Independentei 2k; ☎0726.194.478/ 0768.572.226/ 021.348.14.49

6. **AMANET** auto, oferim imprumuturi rapide cu plata pe loc, cu orice garantie auto-moto, fara adeverinta de venit sau istoric bancar, comision corect, negociabil, parcare centrala, supraveheata video; ☎0728.061.799 marescreditamanet@gmail.com www.mc-amanet.com

7. **BULETIN** de Bucuresti, viza de flotant, sediu social, iau in spatiu, carte identitate, detalii telefonic; ☎0721.691.686/ 0768.095.911

8. **CAUT** familie fara copii pentru a ingriji o batrana in Comuna Facaeni, jud. Ialomita, rog seriozitate; ☎0721.476.087

9. **CAUT** mecanici auto specializati BMW, Mercedes, Audi, VW pt. asociere sau inchiriere service auto. Detin spatiu la strada principala; ☎0722.292.522

10. **CAUT** solista muzica usoara, petrecere, folclor pentru nunti, botezuri; ☎0724.069.030/ 0765.072.965

11. **CAVOU** amenajat cu 6 cripte pe aleea de lux a Cimitirului Sf. Mihail si Gavril - Militari, concesionat pe 75 ani. Pret, **5.000 €;** ☎0744.145.635

12. **CEDEZ** contract concesiune teren 80 mp cu autorizatie de construire P+E unei persoane serioase (Patinuar); ☎0721.241.860

13. **CENTRAL,** barbat cult, 70 ani, ofer garsoniera, ulterior contra job. Primesc pensionar, casa, masa, medic; ☎0732.591.311

14. **CONCEPT nou in Romania, job part-time sau full time, cariera, libertate, bani 400 - 1.000 €. Relatii; ☎0745.018.412**

15. **CREDIT** cum vrei tu, acum pana la 75 ani pt. pensionari sau salariati: nevoi personale, refinantari sau produse in rate, chiar si cu venituri mici. Suma max acordata pana la 44.000 lei, minim de documente, aprobare rapida; ☎0758.343.660

16. **CREDIT** Drive, credit cu garantie auto, ai banii in 2 ore, masina ramane in posesia ta, polita Casco gratuita, fara justificare de venit. Credit cu garantie imobiliara, comision de analiza 0, rata fixa in lei, fara justificare de venit. Primesti cadou tableta. Adresa: str. Postelnicului, nr. 12, sector 1, Bucuresti, suna acum; ☎031.9667 www.claret.ro

17. **CREDIT** nevoi personale, Extra Finance. Ai nevoie urgenta de bani? Banca nu te mai ajuta? Suna acum la 021.320.30.03. IFN Extra Finance are solutia: Creditul de nevoi personale. Fara comisioane. Dobanda fixa. Rapid, sigur, avantajos cu aprobare in 24 h si garantii imobiliare in Bucuresti, jud. Ilfov, Ploiesti, Pitesti si Brasov. 100.000 € in 24 h. Bucuresti: 021.320.30.03 str. Patriei nr. 3, et. 1, ap. 1, sector 3 (in spatele magazinului Cocor); Pitesti 0348.801.806 Bd. Republicii nr. 80; Constanta 0341.450.133 Bd. Mamaia nr. 214, parter; office@ifnextrafinance.ro www.crediteurgente.ro

18. **CREDIT** rapid salariati, pensionari, incepand cu 390 L pana la varsta de 75 de ani; ☎0765.177.668

19. **CREDITE** avantajoase refinantari si produse in rate. Pensionari/ handicap minim 400 L varsta maxima 75 ani, salariati minim 750 L. Suma max. 45.000 L in functie de venit. Minim de documente, acordare in 48 ore. Carmen; ☎0765.356.512

20. **CREDITE** salariati, doar cu buletinul, fara adeverinta de venit, banii pe loc; ☎0729.945.460/ 0764.599.722

21. **CUMPARAM** creante certe, drepturi litigioase, imobile in executare, cote parti. Preluam ipoteci Bucuresti; ☎0768.771.157

22. **DECIZII** ANRP de compensare prin puncte, plata si actele pe loc; ☎0761.013.041

23. **DORESC** sa ingrijesc batran/a pentru ramanere in spatiu. Rog seriozitate. Dl. Marian; ☎0724.728.304

24. **FACILITEZ** acte in regim de urgenta, adeverinte, acte si atestate taxi, D-l Valentin; ☎0727.621.862

25. **FILMARI** video, foto profesionist-viziteaza site-ul sau Youtube Paul Patrascu; ☎0724.069.030/ 0765.072.965 www.formatii-nunti-botezuri.ro

26. **FITOFARMACIA** Gya exterior Hala Obor copertina galbena, vinde otrava gandaci, plosnite, sobolani, substante tratarea vinului, tratamente toamna, pomi, vita de vie; ☎0733.477.229

27. **FOTOGRAFIE** profesionala de nunta 24 Mpx, filmare DSLR full HD, filmare cu drona, ne deplasam oriunde; ☎0744.622.880 skyexpression.ro

28. **IMOBILE** terenuri, litigii, cote parti, si in executare, preluari ipoteci; ☎0761.013.041

29. **INCHIRIEZ** ap. 2 cam. Decebal - Voronet, semimob., cu contract, linistit, 299 €, vand cavou - cripta, 3 locuri Cimitir Capra 5.000 €; ☎0721.764.428

30. **INGRIJIRE** gospodarie. Caut domn pensionar, singur, fara copii, credincios, calm, linistit, fara vicii, auto, priceput constructii sau agricultura, iubitor viata la tara, pentru intretinere casa, gradina; ☎0735.525.863

31. **LOC** de veci Cimitirul Ghencea 2, trei cripte cu cruce de granuna, latime 1.40 m, lungimea 2.40 m, totul de marmura. Vand, **5.200 €;** ☎0764.397.022

32. **LOC** de veci Cimitirul Reinvierea, fig. L28. Vand; ☎0745.888.344

33. **LOC** de veci cripta 2 locuri, cimitirul Ghencea 2, Domnesti, zona capelei; ☎0720.878.117

34. **LOC** de veci Ghencea Domnesti simplu sau dublu; ☎0753.110.421

35. **LOC** de veci in Cimitirul "Buna Vestire", cu 3 locuri la Pisanie mozaicat si cruce mozaicata, **1.000 €;** ☎0755.674.197

36. **LOC de veci situat central, cimitirul Colentina (Reinvierea), orele 10-20; ☎021.628.07.73**

37. **LOCURI** de veci (2), Ghencea II, central; ☎0724.013.592

38. **LOCURI** de veci 2 x 3 = 6 mp, grilaj metalic, cruce mare din piatra + marmura, Cimitirul Colentina, **3.500 €;** ☎0729.931.688

39. **PALINCA** de tara, 55 grade, pruna cu caise, cantitate 150 l, productie 2013, doar cantitate mare. Urgent, **13 L/ litru;** ☎0767.411.495

40. **PANTELIMON** /Ilfov, Str. Biruintei, casa de vanzare 3 camere, SU=100 mp, curte 250 mp, an 2011, la cheie, sau schimb cu auto sau imobile, teren in concesiune, **30.000 €;** ☎0786.300.074/ 0762.164.354

41. **PANTELIMON** /Ilfov, Str. Biruintei, vand vila SU=200 mp, curte 300 mp, an 2011, 4 camere, la cheie, sau schimb cu auto sau imobile, teren in proprietate, **55.000 €;** ☎0786.300.074/ 0762.164.354

42. **PARTICULAR** cavou marmura alba, lucrare noua Belu si Straulesti; ☎0728.533.308

43. **PENSIONAR** vegetarian cedez locuinta unei persoane care sa se ocupe de mine, si salariu; ☎0726.736.092

44. **PREIAU CONTRACT ICRAL/ IAL CASA, SINGUR CURTE, DOAR DE LA PROPRIETAR ☎0769.234.237**

45. **PRELUAM** firme. Firma de consultanta in afaceri si management va ofera solutia de a cesiona societatea dvs. in conditii legale. Va oferim rapiditate si seriozitate. Valabil in Bucuresti si in toata tara; ☎0732.872.567

46. **PROIECTARE** locuinte, arhitect cu 9 ani experienta, realizez proiecte de arhitectura si documentatie tehnica pentru obtinerea Autorizatiei de Construire la preturi ok, **2 €/mp;** ☎0724.448.434 crista_p86@yahoo.com http://arhitectura-panti.blogspot.ro

47. **PROPRIETAR** efectuez testament neatacabil, asupra bunurilor mele: 2 terenuri si 1 apartament in Bucuresti; **8.000 €;** ☎0722.835.453

48. **RUJ** rosu pentru zile negre, frumusetea si incantarea unei femei se afla in suflet. Bucura-te de frumusetea secretului si joaca-te cu gandurile tale. Cand vrei altceva viseaza! Apoi cauta-ma; mysterious_ladyr@yahoo.com http://redladysecret.blogspot.ro

49. **SPECIALIST** in activitate de coaching si consiliere in dezvoltare personala, te ajut sa te ajuti singur; ☎0732.455.863

50. **SUBSEMNATUL** Juchelea Gheorghe declar ca nu mai locuiesc la adresa, comuna Suharau sat, Oroftiana, oras Darabani, jud. Botosani, din data de 26.12.2014 decembrie;

51. **SUPER** oferta anului. Oferim o sansa extraordinara celor care vor sa urmeze o cariera de mare viitor, cu un sistem de lucru part-time si foarte avantajos, cu un program de instruire de cea mai mare calitate; ☎0726.272.344 elena.vasinc@gmail.com

52. **VAND** 1 loc de veci la Cimitirul Belu, **15.000 €;** ☎0740.995.303

53. **VAND** 2 locuri veci cimitirul Balaneanu Mihai Bravu langa Circa Politie nr. 8 Telefon: ☎0722.313.747

54. **VAND** doua locuri de veci alaturate Ghencea 1 civil, pozitie deosebita, **4.800 €;** ☎0744.756.018

55. **VAND DOUA LOCURI DE VECI LA CIMITIRUL REINVIEREA 2X3= 6 MP; ☎0729.801.696**

56. **VAND** groapa Cimitir Pantelimon 2; ☎0725.544.538

57. **VAND** Matiz aproape nou si dorim 2 tineri care sa locuiasca cu noi, ofer garsoniera in Voluntari; ☎0767.734.197

58. **VIAGRA** naturala, Max Sensation, calitate superioara, 4 comprimate/ cutie, timp efect pana la 72 de ore. Produsele sunt 100% naturale, testate si aprobate si nu au contraindicatii (se poate consuma alcool), **69 L/cutie;** ☎0762.670.688 comanda.virility@gmail.com www.virility.ro

ANUNTURI ULTIMA ORA

Anunţurile urgente **se primesc Marţi şi Joi până la ora 16, Sâmbătă până la ora 14**

● **MARŢI** ➔ în ediţia de Miercuri ● **JOI** ➔ în ediţia de Vineri ● **SÂMBĂTĂ** ➔ în ediţia de Luni ● **La sediile redacţiei şi agenţiile de publicitate**

PRESTĂRI SERVICII

Construcţii

ACOPERIS tigla metalica, jgheaburi, burlane, parazapezi, mici reparatii, deviz gratuit; ☎0762.435.037

ACOPERISURI - dulgherie 13 L/mp, Lindab 13 L/mp, termoizolatii cu polistiren 17 L/mp, la gata, tinci 7 L/mp, decorativa 7 L/mp, ap. la gata 4.000 L etc., negociabil; ☎0726.899.009/ 0720.341.542

ADOPTAM modificam, reparam, exeuctam orice tip de porti metalice si usi de garaj, inclusiv automatizari aferente; ☎0765.200.000

AMENAJARI interioare faianta, gresie 13 L, zugraveli, glet, instalatii sanitare, particular; ☎0731.912.630

AMENAJARI interioare, rigips, glet, lavabila, tapet, gresie, faianta, tencuiala, sapa, parchet, montat usi, mobila, transport, echipa rapida - preturi neg.; ☎0762.435.037

CONSTRUCTII si amenajari case la rosu/la cheie, amenajari interioare/ exterioare, sape, tencuieli, zugraveli, rigips, gresie, faianta, instalatii. Echipa profesionista; ☎0768.555.370

TERMOPANE Germania la pret de fabrica, montaj si transport gratuit; ☎0769.572.989/ 0721.511.311

Reparaţii

ANTIVIRUS, aplicare soft, depanare (re)instalare computere-laptopuri, la domiciliul dvs. inclusiv weekend; ☎0723.984.654/ 0768.790.654

Transport

ABANDONATI 100% acum cautarile, auto transport local, international, mutari, relocari, depozitare, transport mobile, animale, etc., firma specializata; ☎021.252.09.71/ 0723.777.660

ACCES 100% transport marfa, mobila, bagaje, debarasari moloz etc. Apelati cu incredere la noi si veti fi multumiti, oferim punctualitate, asigur personal incarcare - descarcare **1 L/km;** ☎0786.559.977 transportbagaje@yahoo.com www.transportbagaje.ro

DORITI sa va mutati astazi, va faceti griji ca nu veti gasi masina? Sunati si va ajutam noi, transportam marfa, mobila, obiecte fragile, in Buc. si in tara, la pret mic de criza, **1 L/km;** ☎0766.291.575 comenzi@mutaririapide.ro www.mutaririapide.ro

EFECTUEZ transport de marfa, mutari, mobila, cu autoutilitara 3.5 t, oriunde, transport bagaje, saci haine, electrocasnice, relocari sedii firme inclusiv weekend, evacuam moloz, **1 L/km;** ☎0722.762.732 comenzi@07carmarfa.ro www.07carmarfa.ro

EVACUAM moloz, mobila de aruncat, geamuri tocarie veche, pamant, crengi, asigur personal incarcare, descarcare transport la groapa de gunoi, aduc la comanda nisip, pietris; ☎0784.703.703 comenzi@transportmoloz.ro www.transportmoloz.ro

MUTAM mobilier de toate tipurile, de la mobila usoara pt. locuinte pana la mobila clasica, masiva sau corpuri grele/ voluminoase, pentru care putem asigura demontare- montare, **1 L/km;** ☎0785.640.640 comenzi@activitatetransport.ro www.activitatetransport.ro

TRACTARI auto 24/7. Oferim servicii de tractari auto in toate sectoarele din Bucuresti si in judetul Ilfov, tractare autovehicule (platforma auto) non stop; ☎0785.699.499

TRANSPORT zi de zi cu dube marfa, mutam mobila cu auto carosate, cu volum util de 24 mc, dotate cu lift hidraulic ce poate ridica 800 kg sau dube 3.5 t cu volum intre12-17 mc, **1 L/km;** ☎0766.100.600 mutari_rapide@yahoo.com

Acte, avocaţi

AVOCAT, divort, partaj, minori, evacuari, revendicari, legislatie rutiera, succesiuni, creante, firme, procese penale, asistenta notariala. Onorarii minime; ☎0722.726.763

SERVICII contabile complete: ITM, declaratii, bilant, operatiuni Registrul Comertului, inclusiv PFA si Ilfov, pret avantajos, prima luna gratuit; ☎0734.599.929 servicicontabilecomplete@yahoo.com

Diverse

ALICE, blonda matura, ofer masaj de relaxare totala si tonifiere, la domiciliul meu, servicii de calitate, Dimitrie Cantemir, Budapesta, Tineretului, ac, **100 L;** ☎0767.752.256/ 0730.967.399

ANUNTURI ULTIMA ORA

Anunţurile urgente **se primesc Marţi şi Joi până la ora 16, Sâmbătă până la ora 14**

● **MARŢI** ➔ în ediţia de Miercuri ● **JOI** ➔ în ediţia de Vineri ● **SÂMBĂTĂ** ➔ în ediţia de Luni ● **La sediile redacţiei şi agenţiile de publicitate**

>>> continuare din pag. 42

FEMEIE de serviciu cu experienta pt. sediu firma in Bucuresti (zona Muncii). Contract de munca, asigurare medicala, plata salariului la 2 saptamani. Program in ture. Pentru interviu sunati la; ☎0761.247.825

FETE. Ai nevoie de bani? Nu ai unde lucra? Dream Studio te poate ajuta. Limita este cerul in a castiga un salariu de invidiat, silicoane, dantura perfecta, solar, coafor, manichiura/ pedichiura. Hai sa faci parte din echipa noastra tanara si fericita, varsta limita 18 ani, si mai sus. Locatie amplasata in zona ultracentrala, la 1 minut de statia de metrou; ☎0762.809.179

GERMANIA. Firma germana cu sediul in 34260 Kaufungen angajam soferi TIR profesionisti cat. C+E ADR pentru transporturi de marfa (prelata) pe teritoriul Germaniei. Contractul se incheie pe Germania - dispecerat in romana. Aplicati prin e-mail cu CV si copii dupa permise. Aflati mai multe la tel.; ☎0049(0)56059488704 bewerbung@ullrich-gruppe.de

GESTIONARA cu experienta angajeaza Casa Capsa; ☎0757.645.737

HOSTESS online pentru doamne si domnisoare, fara limita de varsta dar minim 18 ani, fara experienta, aspectul fizic nu conteaza, castiguri peste 2.500 L/luna, zona centrala din Bucuresti. Va asteptam cu drag; ☎0730.392.497

HOSTESS online, job part-time pt. studente. Avem job-ul perfect pentru tine, fara nuditate, fara experienta, varsta minim 18 ani, training la cel mai inalt nivel, stilist in make up si dressing, fara limita in a castiga bani; ☎0763.317.125

HOSTESS online, vila lux, legalitate, salariu garantat 500$ + bonus; ☎0724.333.324

HOSTESS online. Cerem: minim 18 ani, limba engleza. Oferim: vila lux, central, langa metrou, salariu garantat 500 $, prima angajare 300 $, poze profesionale, procent + bonusuri, ap. fitness, sauna + solar, make up si hair style, ac, training, suport 24/24 h; ☎0724.333.324

INCARCATOR -descarcator pal melaminat, sector 6; ☎0720.228.877

INCARCATORI -descarcatori, stivuitoristi, ambalatoare, ingrijitori cladiri angajam zona Popesti Leordeni. Transport asigurat din Bucuresti si jud. Calarasi. Interviuri in Bd. A. I. Cuza nr. 4 (Piata Victoriei). ☎021.311.24.42/ 021.315.31.64

INGINER de constructii cu minim 5 ani experienta si muncitori necalificati pentru constructii, cu experienta, firma de constructii angajeaza; ☎0765.424.336

INSTALATORI cu contract de munca si sudor electric pentru SC; ☎0722.663.945

INSTALATORI VRV climatizare, sanitare, termice, sudori electric -autogen, necalificati; ☎0732.200.822

INSTALATORI, electricieni, rigipsari, zidari, faiantari, zona Voluntari - Pipera, plata la sfarsitul fiecarei zile, salariu, **2.600 L/luna;** ☎0744.181.187/ 0767.803.124

JOB stabil si bine platit pentru doamne si domnisoare peste 18 ani. Oferim o tableta la angajare, 600 $ bonus de angajare, comision pana la 85%, posibilitate credit nevoi personale, casa si masina. Plata zilnic sau saptamanal, sediu central, carte de munca+ abonamente medicale in cea mai buna retea privata din Romania. Nuditatea interzisa. Suna acum la tel. sau da-ne un beep si te sunam noi; ☎0764.136.865

JOB. Ai peste 40 de ani si iti este greu sa iti gasesti un loc de munca stabil si cu venituri substantiale. Oferim doamnelor un loc de munca in domeniul videoconversatiilor. Loc de munca stabil, confidential, legal, venituri de minim 5.000 L/luna, bonusuri saptamanale si lunare, servicii de infrumusetare/ training/ cursuri lb. engleza gratuit, posibilitate credite. Daca vrei sa te convingi, suna la tel. sau da un beep si te sunam noi, fara nuditate; ☎0768.641.918

JOB. Nu aveti serviciu? Pentru doamne si domnisoare peste 18 ani, oferim job stabil bine platit. Aspectul fizic nu conteaza, programul de lucru ales de catre tine, salariu atractiv+bonusuri lunare, activitatea 100% legala, garantat carte de munca, locatie centrala Piata Victoriei; ☎0763.317.118/ 0757.367.200

LACATUSI si tamplari cu experienta pal melaminat, angajam; ☎021.252.81.44

LACATUSI, sudor (electric sau argon) si strungar, cu experienta minim 2 ani in confectie metalica si de inox, salariu atractiv, sunati pana la ora 17,00; ☎0721.022.015

LUCRATOR comercial angajam, cu experienta, in domeniul accesorii de mobila, in sectorul 6. Cu experienta. Salariu 1.300 - 1.500. ☎0720.228.877

LUCRATOR comercial fast food zona metrou Crangasi. ☎0753.115.563 office@gogrill.ro www.gogrill.ro

LUCRATOR COMERCIAL pentru SC Green Summer Impex SRL. Postul este disponibil pentru punctul de lucru din sat Fundeni, com. Dobroesti, str. Dragonul Rosu nr. 1-10, complexul Dragonul Rosu 6 reconstructie spatiul comercial 247, jud. Ilfov. Cv la tel., ☎021.202.03.70

LUCRATORI comerciali Shop & Go, program in 2 ture, cunostinte minime de operare calculator. CV-urile pe mail; mihai.vish@gmail.com

MACELAR cu experienta pentru magazin de vanzare a carnii, zona Unirii; ☎0726.105.000

MACELAR si vanzatoare cu experienta Piata Drumul Taberei, salariu avantajos; ☎0723.770.888

MAGAZINERI recruteaza Manpower. Nu se solicita experienta in domeniu. Cunostinte de operare PC. Activitate: Receptie comezi de pe linie si transportare componente GSM la punctul de lucru al tehnicianului. Punct de lucru: Militari. Program de lucru: luni - vineri 8-17. Salariu: 1.000 L+ bonuri + decont transport (120 L). Persoanele interesate sunt rugate sa trimita CV la mail sau contactandu-ne la numerele de telefon ☎0729.800.719 ana.murgoci@manpower.ro

MANICHIURISTA cunoscatoare de mani, pedi clasica, unghii false, oja permanenta. Se ofera salariu motivant si carte de munca, zona Militari Residence salon nou elegant; ☎0784.325.858 anda_gaby93@yagoo.com

MANIPULANT marfa cu carnet de motostivuitorist, personal necalificat pentru productie ambalaje din hartie si carton. Informatii de luni pana vineri intre orele 8.00 - 16.00, la nr. de telefon. Firma are sediul si punctul de lucru pe Soseaua Bucuresti - Domnesti nr. 86; ☎031.860.00.48

MANIPULANTI angajam pentru Zona Colentina. Salariu atractiv si tichete de masa. Interviuri in Bd. A. I. Cuza nr. 4 (Piata Victoriei); ☎021.311.24.42/ 021.315.31.64

MANIPULANTI, Stivuitoristi angajam in zona Dragomiresti. Se ofera pachet salarial atractiv. Interviuri in Bd. A. I. Cuza nr. 4 (Piata Victoriei); ☎021.311.24.42/ 021.315.31.64

MECANICI auto cu experienta, service auto zona Vatra Luminoasa angajeaza; ☎0723.217.527

MENAJERA cu experienta, nefumatoare, 10 ore/zi Luni -Sambata, zona Pipera, **2.100 L;** ☎0726.637.102/ 021.336.02.21

MENAJERA part-time, program Luni - Vineri, **800 L/ luna;** ☎0726.637.102/ 021.336.02.21

MENAJERA. / bona interna pentru 3 copii varste 4, 8 si 9 ani, zona Pipera. Relatii la tel., Nicoleta. Salariu, **1.600 L/luna;** ☎0752.226.023 blitzconstruct3@gmail.com

MODELE online angajam fara limita de varsta si fara experienta. Program de 8 h/zi, flexibil si in ture, forme legale de angajare, bonusuri si salarii reale, servicii de training si infrumusetare. Contact: ☎0769.551.337 angajari@dreamstudio.ro

MODELE online, nou, program flexibil, contract de munca, sedinte foto profesionale, minimum 18 ani, cunostinte limba engleza, cunostinte utilizare pc, procent promotional in perioada de training 100%, 90%, 80%, 70%, 60%, pt. Smart Work, Not Hard Work; ☎0761.312.133/ 0721.841.489

MODELE online. Bonus angajare 300 $, legal, salariu 500$ + comision. Sauna si solar; ☎0725.636.261/ 0785.636.261

MODELIERE si confectionere pentru firma confectii dama. Salariu atractiv, bonusuri si tichete de masa. ☎0728.977.764

MUNCITORI cu sau fara experienta pt. atelier tamplarie de aluminiu. Oferim conditii avantajoase de lucru si salarizare; ☎021.350.33.83/ 0766.518.074 office@everest-int.ro

MUNCITORI necalificati in constructii. Salariu atractiv; ☎0744.234.623

OPERATOR masina cant. Angajam cu experienta operator masina cant AB3, sector 5. Salariu, 1500-1700 L; ☎0720.228.877

OPERATORI. icme Ecab SA Cablel Fabrica de Cabluri electrice si de telecomunicatii angajeaza Operatori CTC -cu diploma de bacalaureat si experienta minima in productie. Se ofera conditii foarte bune de salarizare, prime lunare, prime cu ocazia sarbatorilor si tichete de masa. Candidatii interesati sunt invitati intre orele 10.00 - 14.00 la sediul companiei din Str.Drumul Intre Tarlale, nr.42 , Sector.3. Relatii la tel. (Mijloace de transport: cu autobuzul.103, de la statia de metrou Republica) ☎021.209.03.09/ 021.209.01.13

PERSOANA pensionara, iubitoare de animale pentru plimbare caini, zona Nicolae Grigorescu; ☎0721.041.234

PERSOANE muncitoare, serioase, ingrijite, aspect fizic placut, pt. curatenie in diverse spatii din Bucuresti, diverse tipuri de program. Se ofera contract individual de munca, salariul minim pe economie si in functie de program, tichete de masa, tel. de luni-vineri intre 09.00-17.00; ☎0765.181.771

PERSOANE. Companie austriaca, recunoscuta in industria materialelor textile, angajeaza persoane interesate in desfasurarea de activitati pe linia de productie (operatoare utilaje, persoane necalificate, calcatorese). Zona sectorului 6, Bucuresti. Conditii avantajoase, contact: ☎0752.210.934

PERSONAL activ. Societate recruteaza pentru perioada nedeterminata personal activ pentru postul de agent si curier, minim liceul; ☎021.315.16.90

PERSONAL alimentatie publica, firma de catering angajeaza: bucatari, ajutori bucatari, salatieri, personal la curatenie, personal la vase, necalificati; ☎0740.840.011/ 021.337.24.40

PERSONAL angajam pentru spalatorie auto si vulcanizare, cu carte de munca; ☎0723.615.964

PERSONAL curatenie pt. hypermarket zona Chitila, program 8 ore, salariul net **775 L;** ☎0735.327.870

PERSONAL curatenie pt. hypermarket, zona Unirea, program 8 ore, salariul net **775 L;** ☎0720.114.630

PERSONAL feminin cu si fara experienta pentru videoconferinte, angajeaza Classy Studio. Legal 100%, cu contract de munca, program flexibil, full time si part time, plata la zi sau bilunar, procente intre 50- 85%, 60% in primele 2 luni, bonus la angajare; ☎0730.438.868/ 0764.873.964 contact@classychatstudio.ro www.classychatstudio.ro

PERSONAL, alimentatie publica, firma de catering angajeaza: personal la curatenie, personal la vase, necalificati, bucatari, ajutori bucatari, magazioneri, soferi; ☎0740.840.011/ 021.337.24.40

PERSONAL. Companie austriaca angajeaza personal curatatorie chimica. Zona sectorului 6, Bucuresti. Conditii avantajoase; ☎0752.210.934

PERSONAL. Firma angajam personal curatenie, scari de bloc sector 6, Bucuresti; ☎0764.533.700/ 0736.980.210

PICOLITE, femei pentru bucatarie cu sau fara experienta, soferi livratori; ☎0722.912.671/ 0722.363.188

RECEPTIONER, bagajist si curier la hotel, zona Piata Romana. Engleza si calculator obligatoriu. Salarii atractive; ☎0722.256.777

RIGIPSARI - finisori. Dezvoltator angajez, 10.000 mp tavan rigips. Pret 22.000 L la gata cu vinarom, 20 L; ☎0751.141.917

SECRETARIAT administrativ. Secretara cunostinte PC (e-mail, Excel, Word), comunicativa, serioasa; cv@dlscatering.ro

SECRETARIAT administrativ. Supervizor activitate catering, zona Tineretului; cv@dlscatering.ro

SEFA. Companie austriaca, recunoscuta in industria materialelor textile, angajeaza sefa de sectie. Zona sectorului 6, Bucuresti. Conditii avantajoase; ☎0752.210.934

SHAORMARI cu experienta si ajutori bucatar angajam pentru zona Militari, **1.500 L;** ☎0768.913.556/ 0785.355.734

SOFER livrator mezeluri in Bucuresti, salariu atractiv; ☎0730.250.870/ 0730.250.932 personal@sergiana.ro

SOFER microbuz detinator permis cat. D si atestat transport persoane valabil pentru SC cu sediul in Voluntari; ☎021.240.20.56

SOFER taxi. Angajez sofer taxi la 12 ore; ☎0762.505.353

SOFER. Compania Romprest Service S.A. angajeaza pentru punctul de lucru din Bucuresti/Chitila-Ilfov sofer masina tonaj mare. Cerinte: sofer profesionist (permis de conducere cat.B, C), experienta minim 1 an, posesor atestat ARR si cartela tahograf, aviz siguranta circulatiei, aviz psihologic, cunoasterea strazilor Bucurestiului. Persoanele interesate pot trimite CV-ul la adresa de e-mail sau fax sau pot suna pentru informatii la tel.; ☎021.306.70.28/ 021.490.20.10 recrutare@romprest.ro

SOFERI. Firma de catering angajeaza sofer categ. B (inclusiv 3.5t) cu experienta minim 5 ani; ☎0734.493.114

SPALATORI auto, cu sau fara experienta inclusiv provincia (ofer cazare); ☎0765.750.721

SUDOR lacatus mecanic, electrician auto, mecanic auto, tamplar, vopsitor, S.C. BMC Truck & Bus SA. cu sediul in Cirogarla/ Ilfov, angajeaza pentru fabrica de autobuze. Salariu net 1.500 - 2.000 L (dupa perioada de proba), relatii la tel.; ☎021.350.36.71/ 021.350.36.87/ 0747.508.664/ 0747.508.662 office@bmcromania.ro

TINERI, studenti. Companie angajeaza persoane motivate, comunicative, pentru promotii, distributie. Program flexibil, mediu de lucru placut, 1.200-1.400 L; ☎0756.832.047

TRAINER - administrare modele. Echipa no2studio isi mareste echipa. Angajam personal cu experienta in domeniu. Cerinte: limba engleza nivel avansat, cunostinte PC; ☎0768.660.088 office@no2studio.ro

VANZATOARE cu experienta mezeluri Carrefour Militari; ☎0744.775.134 maria.munteanu@prodafum.ro

VANZATOARE cu experienta pentru magazin carne mezeluri Antrefrig Sector 2. ☎0744.775.134 maria.munteanu@prodafum.ro

VANZATOARE cu experienta pentru magazin carne mezeluri Piata Rahova. ☎0744.775.134 maria.munteanu@prodafum.ro

VANZATOARE pentru magazin alimentar situat pe b-dul. Constantin Brancoveanu, nr.132, sector 4. ☎0722.237.402

VANZATOARE. Angajam vanzatoare pe Calea Victoriei - magazin de imbracaminte/incaltaminte. program L-S, limba engleza obligatoriu, experienta minim 3 ani. ☎021.311.00.87/ 0786.409.000 alina.popescu@provorbas.com

VANZATOARE. Societate comerciala cauta personal pentru postul de vanzatoare intr-un magazin alimentar. Zona 13 Septembrie. 3 zile/ saptamana= 1.000 L; ☎0731.022.252/ 0730.044.411

ZUGRAVI cu foarte mare experienta, zona Voluntari, Pipera, salariu 1.700-2.600 L/ luna, plata la sfarsitul zilei; ☎0744.181.187/ 0767.803.124

ZUGRAVIT scari de bloc, asociatie proprietari bloc E2 solicita oferte; ☎0744.858.467

Cereri locuri de muncă

DOAMNA fara obligatii cu pregatire, doresc ingrijire doamna, indiferent de situatie, intern. Noni; ☎0761.003.952

FAMILIE 3 persoane muncitoare dorim sa ingrijim batran (a) in schimbul gazduirii alaturi de ei in Bucuresti. Urgent, ☎0733.839.521

MENAJ la domiciliu. Doamna, 40 de ani, ofer servicii de curatenie, spalat, calcat, 10 L/h. Disponibilitate la orice ora. I speak English; ☎0763.910.689

PREOT pentru biserica ortodoxa in loc. Strehaia, jud. Mehedinti. Oferim locuinta, cazare; ☎0731.413.857

IMOBILIARE VÂNZĂRI

Imobiliare vânzări

1 MAI Piata, Str Caraiman, 51 mp, apartament in vila, 2 bai, centrala, balcon, pod - mandarda, beci, **58.000 €;** ☎0721.157.677 immobil4u@yahoo.com www.immobil4u.com

1 MAI BULEVARDUL Banu Manta adiacent, dec., et. 1/4, 95 mp, 2014, imobil nou, P+4 etaj, apartament 2 balcoane, 2 bai, lift, finisat, cadastru, intabulare, posibilitati parcare, boxa, **175.000 €;** ☎021.688.08.67/ 0723.947.833/ 0722.614.867

1 DECEMBRIE BULEVARD, et. 10/10, gars. cf. 2, stradal, bloc civilizat, toate imb., scara curata, renovat recent, apropiere metrou, piata, Auchan, fara probleme, merita vazuta pentru acest pret, acte la zi, **19.300 €;** ☎0722.612.915/ 0766.360.676

1 MAI - Cluceului - Averescu, dec., 51 mp, acces parc, vedere spate, 2 cam., etaj 2, termopane, negociabil **56.000 €;** ☎0722.732.975 axadomenii@yahoo.com

13 SEPTEMBRIE Sebastian, dec., et. 6/8, 80 mp, 1988, spatios, 2 balcoane, geam baie, parchet, termopane, mijloace de transport, negociabil, **71.000 €;** ☎0722.732.975 axadomenii@yahoo.com

13 SEPTEMBRIE Sebastian, Dorneasca, dec., et. 7/8, 83 mp, 1989, renovat bine intretinut, partial mob/utilat, 2 balcoane, geam aerisire baie, Liceu Odobleja, Prosper, Carrefour, acte, credit neg., **85.500 €;** ☎0762.820.161/ 0722.520.983 madalina.visoiu@fpcimobiliare.ro www.wiki-imobiliare.ro

13 SEPTEMBRIE Sebastian, Dumbrava Noua, dec., et. 3/8, 40 mp, 1988, bl. gars, renov, finisaje de calit, usi Porta Doors, parc, Kaufland, Carrefour, piata Prosper, Mega Image, acte, neg., **41.900 €;** ☎0762.820.161/ 0722.520.983 madalina.visoiu@fpcimobiliare.ro www.wiki-imobiliare.ro

13 SEPTEMBRIE, Prosper, dec., et. 1/8, 45 mp, 1992, gars., balcon inchis, renovata, mobilata si utilata, acte la zi, centrala proprie, g, f, p, termopan, **45.000 €;** ☎0726.786.309/ 0763.042.831

ALEXANDRIEI SOSEAUA, S.U. 92 mp, curte 70 mp, 2015, la cheie, casa p+1, apropiere Cora, living, bucatarie, 2 gr. sanitare, spatiu depozit, 3 dormitoare, balcon. Utilitati: gaze, apa, canal, curent, asfalt. Aproape de liniile de transport in comun. Casele sunt realizate din caramida Porotherm pe cadre de beton, izolatie polistiren de 10, acoperite cu tabla Lindab, **60.000 €;** ☎0731.148.518

ALEXANDRIEI SOSEAUA, S.U. 90 mp, curte 185 mp, 2015, la cheie, casa p+1, apropiere Cora, living, bucatarie, 2 gr. sanitare, spatiu depozit, 3 dormitoare, balcon. Utilitati: gaze, apa, canal, curent, asfalt. Casele sunt realizate din caramida Porotherm pe cadre de beton, izolatie polistiren de 10, acoperite cu tabla tip Lindab, **65.000 €;** ☎0731.148.518

ALEXANDRIEI SOSEAUA, 3 cam., T=1.000 mp, casa, baie, bucatarie, 2 holuri, veranda, anexe, constr. 1993-2003, deschidere la drum national, **95.000 €;** ☎0762.000.067/ 0742.957.545

ALEXANDRIEI SOSEAUA, Rostar, adiacent, 150 mp, 2013, 5 camere, penthouse, toate utilitatile, loc parcare, rate dezvoltator, urgent, **65.000 €;** ☎0762.000.067/ 0742.957.545

ALEXANDRIEI SOSEAUA, vis-a-vis de Fabrica de Biscuiti Rostar, S.U. 92 mp, curte 70 mp, 2015, la cheie, casa p+1, living, bucatarie, 2 gr. sanitare, spatiu depozit, 3 dormitoare, balcon. Casa este realizata din caramida poroterm pe cadre de beton. Utilitati: gaze, apa, canal, curent, asfalt. Aproape de liniile de transport in comun si de Cora Alexandriei, **60.000 €;** ☎0731.148.518

ALEXANDRIEI SOSEAUA, vis-a-vis de Fabrica de Biscuiti Rostar, S.U. 90 mp, curte 185 mp, 2015, la cheie, casa p+1, living, bucatarie, 2 gr. sanitare, spatiu depozit, 3 dormitoare, balcon. Casa este realizata din caramida Porotherm pe cadre de beton. Utilitati: gaze, apa, canal, curent, asfalt. Aproape de liniile de transport in comun si de Cora Alexandriei, **65.000 €;** ☎0731.148.518

ALEXANDRU OBREGIA, 3 cam., 3/4, semidec., 63.000 €, Ciceu - Emil Racovita, 3 cam., p/4, semidec., 55.000 €, Baciului, 3 cam., dec., 1/10, centrala termica, 42.000 €, Drumul Taberei - Favorit, 3 cam., dec., 63.000 €; ☎0733.657.211

ALEXANDRU OBREGIA, 4 cam., 7/10, dec., 65.000 €; Oltenitei- McDonald's, 4 cam., 10/10, semidec., 65.000 €; Oltenitei- Lunca Barzesti, p/4, dec., 76.800 €; ☎0733.657.211

ALEXANDRU OBREGIA, dec., 94 mp, 1980, 4 cam., et. 10, cf. 1, 2 balcoane, 2 gr. sanitare, terasa refacuta, vedere mixta, urgent, **61.000 €;** ☎0762.000.068/ 0742.957.545

APARATORII PATRIEI - acces 5 min. metrou, dec., et. 5/8, 52 mp, 1982, renovat complet, luminos, balcon inchis in termopane, negociabil; ☎0722.732.975 axadomenii@yahoo.com

AVIATORILOR, Statuie, 850 mp, d. 30 m, intravilan, teren stradal breteaua Statuia Aviatorilor - Televiziune + casa demolabila, toate facilitatile, rugam seriozitate, **2.350 €/mp;** ☎0761.255.433/ 0720.533.650 teraimobiliare@yahoo.com www.teraimobiliare-online.ro

ALBA IULIA PIATA, Burebista, dec., 80 mp, 2000, 3 cam., stradal, 2 gr. sanitare, 2 balcoane, iar proprietarul li ofera spre vanzare cu tot mobilierul din dotare. Terasa imobilului a fost complet refacuta, **119.000 €;** ☎0722.536.952

ANTIAERIANA, sector 5, S.U. 180 mp, 2010, teren 2.600 mp, toate utilitatile, gradina superba, gazon, deschidere 33 m, pret neg., **169.000 €;** ☎0723.330.800

AVERESCU, Turda, casa curte 2015 mp, garaj, toate facilitatile si o casuta in Prahova, Valenii de Munte, livada; ☎0731.188.456/ 021.222.06.37

AVIATORILOR, Statuie, 850 mp, d. 30 m, intravilan, teren stradal breteaua Statuia Aviatorilor - Televiziune + casa demolabila, toate facilitatile, rugam seriozitate, **1.750 €/mp;** ☎0761.255.433/ 0720.533.650 teraimobiliare@yahoo.com www.teraimobiliare-online.ro

BABA NOVAC ROND, metrou Dristor, 3 cam., renovat, oportunitate investitie, instalatii sanitare noi g, f, um, bucatarie complet echipata si utilata, zona linistita, disc., **71.900 €;** ☎0722.536.952

BABA NOVAC, 2012, 3 cam., pozitie, metrou, spatios, terasa mare, merita vazut; ☎0767.774.900

BANU MANTA Petru Maior, semidec., et. 1/1, 70 mp, 1949, apartament 2 camere in vila, gaze sobe, fara imbunatatiri, cf, foarte urgent, **48.000 €;** ☎0761.255.433 teraimobiliare@yahoo.com www.teraimobiliare-online.ro

BASARABIEI BULEVARDUL 13500 mp, d. 120 m, intravilan, teren toate utilitatile, 220 €/mp; ☎0722.260.444

BELSUGULUI, Militari, Pacii, 7 min. metrou Pacii, 1 min. de Bd. Iuliu Maniu, garsoniera, direct dezvoltator, bloc nou, balcon, parcare, finisaje premium, g, f, p, t, um, centrala proprie Ariston, contoare gaz+ apa+ enel, lift, interfon, bloc structura din beton+ caramida, izolat termic, fonic, acces rapid RATB, centre comerciale. Acceptam Prima Casa/ ipotecar, comision 0; ☎0734.497.016/ 0724.761.057 www.militaribelsuguluiresidence.ro

BERCENI, Complex Covasna, 2 cam., 51 mp, dec., p/10, cu balcon, 46.800 €, Racovita, Modovita, 2 cam., cf. 2, dec., 10/10, 31.500 €, sau in rate cu avans 24.000 €, si restul in 24 luni; ☎0733.657.211

BERCENI Luica, semidec., et. 5/10, 40 mp, cu super imbunatatiri, merita vazut, pret negociabil. **34.000 €;** ☎0726.042.188/ 0767.852.985

BERCENI Luica, S.U. 160 mp, 2000, la cheie, vila p+e, 8 camere dec.e, 3 bai, 2 bucatarii, prevede la parter magazin, negociabil, toate conditiile, **130.000 €;** ☎0726.042.188/ 0767.852.985

BERCENI, 18 mp, garsoniera confort 3, mobilata, cu super imbunatatiri, balcon de 4 m, toata bucataria mutata in balcon, merita vazuta, **18.200 €;** ☎0726.042.188/ 0767.852.985

BERCENI, Aparatori, dec., 80 mp, 4 cam., cf. 1, et. 4, g, f, t, 2 gr. sanitare, izolat exterior, interior, urgent, **67.500 €;** ☎0762.000.067/ 0722.728.630

BERCENI, Brancoveanu, Covasna, Al. Obregia, Cultural, dec., et. 7/10, 65 mp, cf.1, etaj intermediar, bloc termoizolat, bloc civilizat, accepta credit, balcon boxa, intabulare, urgent, **52.500 €;** ☎0722.502.988

BERCENI, complex Covasna, 2 cam., 51 mp, dec., p/10, cu balcon, 46.800 €, Racovita, Modovita, 2 cam., cf. 2, dec., 10/10, 31.500 €, sau in rate cu avans 24.000 €, si restul in 24 luni; ☎0733.657.211

BILLA Titan, metrou 5 cam. stradal, 110 mp, 1971, et.10 bloc, reabilitat termic 2 gr. sanitare 2 balcoane imbunatatiri contorizat apa si caldura, **78.000 €;** ☎0724.062.297

BRANCOVEANU, S.U. 160 mp, 2005, la cheie, vila, teren 200 mp, 3 dormitoare, sufragerie 2 bai, pivnita, magazie, podul se poate mansarda, **190.000 €;** ☎0740.391.277/ 0724.321.084

BUCUR OBOR dec., et. 1/10, 70 mp, 1970, vand apartament 3 camere, gresie, faianta, parchet, termopan, cadastru, intabulare,accept credit, liber **69.900 €;** ☎0722.554.900/ 0767.789.578

BUCURESTI hotel in rate, in functiune, particular vand sau inchiriez; ☎0728.581.223

BUCURESTII NOI - Cris-Tim, 500 mp, d. 18 m, intravilan, vand teren desch. (18/ 28) ml, casa locuibila / demolabila, garaj, pomi fructiferi, toate facilitatile, cadastru, intabulare, **115.000 €;** ☎0723.161.633

BUCURESTII NOI, semidec., et. 5/10, 54 mp, 1970, vand 2 camere, gresie, faianta, termopan, aer conditionat, cadastru, intabulare, bloc reabilitat termic, accept credit, negociabil, **47.000 €;** ☎0722.554.900/ 0767.789.578

BUCURESTII NOI, dec., et. 1/3, 70 mp, 2014, vand apartament 3 camere, bucatarie inchisa, 2 grupuri sanitare, finisat, cadastru, intabulare, accept credit, **75.000 €;** ☎0722.554.900/ 0767.789.578

BUZOIENI dec., et. 3/10, 90 mp, (pe la mijloc), ap.4 camere, cf.1, g, f, p, t, usi noi, balcon inchis cu termopan, 2 gr. sanitare, scara f. curata, discutabil, **60.000 €;** ☎0766.637.169/ 0723.079.542

BUZOIENI, dec., et. 1/10, 58 mp, ap. 3 cam, cf.1, g, f, p, t, balcon, ac, 2 gr. sanitare, stradal, loc parcare, ap. 2 cam, cf.1, dec, g, f, p, t, Petre Ispirescu, 58 mp, stradal- 44.000 €, **52.000 €;** ☎0766.637.169/ 0723.079.542

CALARASI CALEA, dec., et. 6/7, 63 mp, 1995, 2 cam., proprietar, imb., semimobilat, neg., 85.000 €; ☎0788.226.092

CAROL, vanzare sau inchiriere, et. 5/7, 19,8 m, balcon, vedere Armeneasca si Tico 2000, vernil, 79.000 km, tinut garaj, negociabile; ☎0763.034.668

CARREFOUR Colentina, 3 cam., casa la curte, teren 300 mp, baie, bucatarie, toate utilitatile, disc., **70.000 €;** ☎0765.224.461

CASA, curte 1500 mp, 6 cam., din caramida, +terasa, invelita cu tabla noua, apa, curent electric. Din Bucuresti se face o ora, sosea asfaltata. Merita vazuta si pentru agricultura Bio; ☎0728.268.799

CENTRAL, vila 400 mp teren s+p+m 170 mp/ nivel, **400.000 €;** ☎0722.611.816

CENTURA SUD com. Berceni - Jilava, 240000 mp, d. 650 m, agricol, 24 ha agricol d- 650 m la centura calea ferata triaj Jilava lipit de gardul de SC Arcom, acces direct la cale ferata, halta Berceni. Rugam numai investitori seriosi, **25 €/mp;** ☎0760.978.331/ 0720.533.650 teraimobiliare@yahoo.com www.teraimobiliare-online.ro

CHISINAU Socului, Pantelimon, Piata Delfinului, Mega Mall, stradal, semidec., et. 10/10, 28 mp, 1983, gars., terasa refacuta recent, cf. 1, bl.mixt, ved.stradala, f, t, bl. reabilitat termic, intab., **25.500 €;** ☎0770.956.572

CIRC, Lacul Tei, langa parc, dec., et. 5/8, 70 mp, 1986, planul 2, reabilitat termic, imb, g, f, p, usa metalica termopan, aer conditionat, 2 bai, cadastru, intabulare, accept credit, **83.900 €;** ☎021.688.08.67/ 0722.614.867

COLENTINA Fundeni, Avion, stradal, dec., et. 3/10, 90 mp, 1979, vedere mixta, 2 bai, bloc reabilitat termic imbunatatiri, g, f, p, usa metalica termopan, cadastru, intabulare, accept credit, **63.000 €;** ☎021.688.08.67/ 0722.614.867

COLENTINA Scoala 39, semidec., et. 6/10, 98 mp, 1978, 4 cam., gresie, faianta, parchet, termopan, usa metalica, bloc stradal, vedere mixta, pozitie buna, bl civilizat, fara risc seismic, cadastru, intabulare, credit, **60.000 €;** ☎0787.882.999

COLENTINA, Doamna Ghica, Terasa, dec., et. 2/8, 60 mp, 1991, 2 cam., imb: gresie, faianta, parchet, um, termopan, ac., pe mijloc, posibilitati parcare, accept credit, eliberabil rapid, **58.000 €;** ☎021.688.08.67/ 0722.614.867

COLENTINA, Doamna Ghica,Teiul Doamnei, semidec., et. 2/10, 56 mp, 1980, confort 1 sporit, geam la baie, apartament de mijloc, liber, necesita renovare, orientare sud, scara civilizata, ocazie, **41.500 €;** ☎0787.882.999

COLENTINA, Rau, Maior Bacila, Rascoala 1907, dec., et. 4/8, 77 mp, 1986, 2 bai, hol H, bucatarie 12 mp sufragerie 21 mp, dormitor 14 mp, dormitor 13 m, cadastru, intabulare, liber, posibil centrala **56.500 €;** ☎021.688.08.67/ 0722.614.867

COLENTINA, Rau, Mc Donald' s, Parc Plumbuita, dec., et. 8/8, 56 mp, 1982, 2 cam., cf.1, pe mijloc, bucatarie mare patrata, terasa fara probleme, orientare S-E, imb., gresie, faianta, parchet, t, um, **42.000 €;** ☎021.688.08.67/ 0722.614.867

COMUNA STEFANESTI, jud. Calarasi, km 53, 5 cam., casa paianta, renovata, tencuita, invelita cu tabla, teren 1000 mp, alte anexe, pomi fructiferi, drum pietruit, toate actele la zi, usor disc., **10.000 €;** ☎0769.350.184/ 0742.350.553/ 0735.343.011

CORNETU, S.U. 100 mp, curte 500 mp, 4 cam., 1974, la cheie, casa, caramida, centrala termica, termopane, canalizare, gaze, gradina 300 mp, garaj, acces 10 minute in Bucuresti, **59.500 €;** ☎0732.987.550 liana.pintoiu@alvis.com.ro

CORNETU, Ilfov, Bragadiru, 2500 mp, d. 15 m, intravilan, vand teren intabulat, zona vile, padure, Bragadiru 1.000 mp, D-9.5, intravilan- 23 €/ mp/ dis, **25.000 €/mp;** ☎0756.267.569

COVASNA, Alexandru Obregia, 3 cam., 3/4, semidec., 64.000 €, Ciceu - Racovita, 3 cam., p/4, semidec., 54.000 €, Aliorului - Ciceu, 3 cam., 1/4, semidec., 62.000 €; ☎0733.657.211

CRANGASI Calea Crangasi, vav. Parc, semidec., et. 5/10, 52 mp, 1982, 2 camere, stradal, balcon contorizat apa si caldura fara imbunatatiri, **53.000 €;** ☎0724.062.297

CUZA VODA, Budapesta, 700 mp, d. 18 m, intravilan, teren d-18.30/ 9 m, const. la sol 320 mp, p+2+m, urbasnism, 350.0000 €/disc, toate utilitatile; **;** ☎0756.267.569

DOMNESTI Cartier, 2 km de centura, S.U. 145 mp, curte 235 mp, 4 cam., 2014, la cheie, rezidential 100 de case, deosebit, toate utilitatile bransate, canalizare, caramida, clasa energetica A, finisaje superioare, 5% TVA, **66.900 €;** ☎0767.861.609/ 0732.837.788 vilelacheiedomnesti@gmail.com www.irishvilla.ro

DOMNESTI Cartier, 2 km de centura, S.U. 145 mp, curte 235 mp, 4 cam., 2014, la cheie, rezidential deosebit, toate utilitatile bransate, canalizare, caramida, clasa energetica A, finisaje superioare, 5% TVA, **66.900 €;** ☎0767.861.609/ 0732.837.788 vilelacheiedomnesti@gmail.com www.irishvilla.ro

DOMNESTI Ciutaci, Teghes, Curtea Domneasca, 500 mp, d. 17 m, intravilan, particular, loturi teren, utilitati, posibilitate rate, variante auto, **6.800 €;** ☎0723.530.331 www.videuplex.ro

DOMNESTI, Clinceni, 500 mp, d. 18 m, intravilan, teren, particular, superoferta, teren in rate, Curtea Domnesca, Unitatea Militara, Teghes, Ciutaci, utilitati, variante auto, **12 €/mp;** ☎0723.530.331 www.videuplex.ro

DOMNESTI, Clinceni, la 1,5 km de lina de centura, S.U. 120 mp, 2014, in constructie, particular, vila p+1, utilitati, teren 250 mp, diferite stadii de executie. Accept credit, **31.000 €;** ☎0723.530.331 www.videuplex.ro

DOMNESTI, Clinceni, strada Radului, langa Cartierul Curtea Domneasca, S.U. 120

ANUNTURI ULTIMA ORA

Anunţurile urgente se primesc Marţi şi Joi până la ora 16, Sâmbătă până la ora 14

● **MARŢI** ➔ în ediţia de Miercuri ● **JOI** ➔ în ediţia de Vineri ● **SÂMBĂTĂ** ➔ în ediţia de Luni ● La sediile redacţiei şi agenţiile de publicitate

>>> continuare din pag. 43

IMOBILIARE VÂNZĂRI

Imobiliare vânzări

LACUL TEI, Maica Domnului, str. Grigore Ionescu, dec., et. parter/8, 37 mp, 1987, gars., conf.1, renovata, g, f, p, t, um, mobilata si utilata, instalatii noi, bucatarie patrata, bloc mixt, scara civilizata, **42.500 €;** ☎0770.556.929

LIVEZILOR ALEEA, 17 mp, garsoniera parter, confort 3; ☎0744.906.648

LUICA, Str. Rosiori, S.U. 120 mp, 4 cam., 1970, la cheie, particular, casa (2 caramida, 2 paianta), hol, bucatarie, gaze, apa curenta, canalizare, anexe, bolta vie, merita vazuta, accept credit, **55.000 €;** ☎0723.514.232

MAGHERU, ultracentral, semidec., 55 mp, vand ap. 2 camere, et. 4, semimobilat, necesita renovara, cadastru, intabulare, **49.000 €;** ☎0734.599.396

MAGURELE Institut, Atomistilor, S.U. 347 mp, curte 500 mp, 2014, la cheie, p+1+m, finisata lux, 7 camere, 4 gs, 2 balcoane, semimobilata, zona vile; ☎0728.934.654/ 0734.275.001

MALCOCI, et. 4, 31 mp, 2 cam., confort 2, imbunatatiri, gresie, faianta, parchet, t, instalati sanitare si electrice noi, loc parcare, negociabil, **24.500 €;** ☎0764.472.592

MATEI VOIEVOD, S.U. 67 mp, curte 42 mp, 2 cam., apartament parter, in vila, baie, hol, boxa, bucatarie, **55.000 €;** ☎0721.025.294/ 0765.511.921

MIHAI BRAVU, Kaufland, et. 2/10, 31 mp, 1980, garsoniera, renovata, complet utilata si mobilata, 43.000 €; ☎0722.260.444

MILITARI, S.U. 100 mp, curte 110 mp, 4 cam., 2015, in constructie, complex de case insiruite, P+1+P, strada privata de 6 m, bransate la toate utilitatile, se vand la cheie cu finisaje personalizate, **67.000 €;** ☎0729.481.840/ 0761.028.046/ 0748.221.317 eurocasaro@gmail.com www.eurocasaimobiliare.ro

MILITARI, gars., 19.200 €, 2 cam., 27.600 €, 3 cam., 37.380 €. Tombola/ castiga 3 Dacii Logan; ☎0722.166.933/ 0723.013.946

MILITARI, metrou, penthouse, constructie recenta, spatios, terasa, 2 nivele, merita vazut; ☎0767.774.900

MOSILOR CALEA B-dul Carol colt Calea Mosilor S.U. 49 mp, spatiu comercial, sp com parter de bloc amenajat, incalzire in pardoseala, 220, 380, cf rugam persoane serioase **125.000 €;** ☎0722.560.930/ 0763.863.822 teraimobiliare@yahoo.com www.teraimobiliare-online.ro

MOSILOR, 2015, 3 cam., pozitie unica, et. 1, 2, 5, terasa mare, geam baie, garaj, boxa; ☎0760.197.097

NERVA TRAIAN, adiacent in apropiere de centrul comercial ikeea, dec., et. 3/4, 73 mp, 2015, apartamente 2, 3 cam, la alegere etajul, finalizare 08.2016, rugam seriozitate, **107.000 €;** ☎0761.255.433

OBOR, Colentina, Complex Rose Garden, dec., et. 6/11, 64 mp, 2013, 2 cam., bloc nou, izolat termic, 2 lifturi, imb, g, f, p, t, um, terasa mare, paza, centrala de bloc, contorizat, intabulare, **61.500 €;** ☎021.688.08.67/ 0722.614.867/ 0723.947.833

OBOR, Colentina, Doamna Ghica, Complex Planorama, semidec., et. 12/15, 38 mp, 2011, bloc nou mixt, 4 lifturi, imb, g, f, p, termopan, um centrala proprie, cadastru, intabulare, accept credit, parcare, **31.500 €;** ☎021.688.08.67/ 0722.614.867

OBOR, Colentina, stradal, langa Metrou Obor, semidec., et. 7/10, 67 mp, 1970, 3 cam., vedere mixta, constructie caramida, imb, g, f, p, um, t, cadastru, intabulare, accept credit, **58.500 €;** ☎021.688.08.67/ 0722.614.867

OBOR, Colentina, Teiul Doamnei Sectia 7, Metrou Obor 10 min., dec., et. 4/8, 55 mp, 1984, 2 cam., imb, g, f, p, um, termopan, bloc civilizat, langa parc, scoala, gradinita, accept credit, **52.000 €;** ☎021.688.08.67/ 0722.614.867

OBOR, langa metrou, Masina de Paine, dec., et. 6/10, 72 mp, 1977, 3 cam., balcon mare, curat, cadastru, intabulare, liber, exclus credit, doar cash, **57.000 €;** ☎021.688.08.67/ 0722.614.867

OBOR, metrou, Colentina, dec., et. 2/10, 54 mp, 1970, 2 cam., geam la baie, balcon spatios, pozitie buna, bloc civilizat, liber, necesita renovare, cadastru, intabulare, cash, ocazie, **42.000 €;** ☎0787.882.999

OBOR, Stefan cel Mare, Mosilor, langa metrou, semidec., et. parter/10, 32 mp, 1981, balcon, renovata recent, gaze trase, imb, g, f, p, um, termopan, cadastru, intabulare si credit, **35.900 €;** ☎021.688.08.67/ 0722.614.867

OBOR, Teiul Doamnei, Lacul Tei, Colentina, Metrou Obor 7 min, dec., et. 2/8, 70 mp, 1984, 3 cam., imb, g, f, p, usa metalica, termopan, aer conditionat, mobilat complet, utilat, eliberabil rapid, **67.000 €;** ☎021.688.08.67/ 0722.614.867

OCTAVIAN GOGA, Nerva Traian Octavian Goga S.U. 90 mp, spatiu birouri, 2 gars dec acces din strada 90 mp cf pretabile coafor,cabinet stomatologic, firma de orice fel rog seriozitate **110.000 €;** teraimobiliare@yahoo.com www.teraimobiliare-online.ro

OZANA, str. Fetesti, dec., et. 4/4, 93 mp, 1973, cf. 1, sporit, proprietar vand ap. 4 cam. + boxa 7 mp + teren 25 mp, in folosinta, **78.000 €;** ☎0761.480.162

PACHE PROTOPOPESCU Calarasi, str. Sf. Stefan, et. 1/1, 97 mp, 1940, ap. 4 camere in vila interbelica, etaj 1/1+pod, parchet lemn masiv, um, zugravit, proprietar fara Legea 112, fara risc seismic, disc **89.500 €;** ☎0770.556.929

PAJURA -Baiculesti semidec., et. 9/9, 50 mp, 1964, 2 camere, stradal bloc reabilitat termic, contorizat apa si caldura balcon fara imbunatatiri **43.000 €;** ☎0724.062.297

PAJURA -Hrisovului semidec., et. 1/4, 57 mp, 1963, 3 camere, stradal bloc reabilitat termic, balcon fara imbunatatiri, **58.000 €;** ☎0724.062.297

PAJURA Baiculesti, 1760 mp, d. 26 m, intravilan, teren deschidere pe 3 laturi, toate facilitatile cf, posibilitate de S+P+13, rugam maxima seriozitate, pret de criza, **475.000 €;** ☎0760.978.331/ 0761.255.433 teraimobiliare@yahoo.com www.teraimobiliare-online.ro

PAJURA capatul troleurilor Pajura Baiculesti dec., et. 1/2, 75 mp, 1970, ap 2 cam in vila, garaj boxa, fara imbaunatatiri cf liber rog seriozitate **78.500 €;** ☎0760.978.331 teraimobiliare@yahoo.com www.teraimobiliare-online.ro

PANDURI SOSEAUA, Monitorul Oficial Panduri, semidec., et. 8/8, 34 mp, 1986, bloc tip p, gars dec libera, bloc mixt foarte urgent rog seriozitate, **39.500 €;** ☎0733.481.975/ 0765.764.611 teraimobiliare@yahoo.com www.teraimobiliare-online.ro

PANSELELOR, 4 cam., p/8, semidec., 70.000 €, Cultural - 4 cam., 7/10, dec., 65.000 €, Tomesti - Lunca Barzesti, p/4, dec., 74.000 €; ☎0733.657.211

PANTELIMON Cora, Vergului, semidec., et. 2/10, 38 mp, 1975, cf 2, curat, geam la baie, gresie, termopan, bloc reabilitat termic, intabulat, scara impecabila, zona linistita, numai cash, **32.000 €;** ☎0770.956.572

PANTELIMON Malaxa, et. 2/10, 38 mp, 2 cam., termopan, balcon inchis, izolat, fara imb., neg., **33.000 €;** ☎0727.483.230

PANTELIMON Morarilor, et. 8/8, 30 mp, 1984, gars., gresie, faianta, parchet, termopan, neg., **30.000 €;** ☎0727.483.230

PANTELIMON Morarilor, Sectia 9 Politie, dec., et. 6/8, 52 mp, 1985, 2 cam., cf.1, ocazie, pe mijloc, luminos, pe sud, curat,g, f, isn, um, liber, scara curata, 2 lifturi, zona linistita, cash. **47.000 €;** ☎0770.956.572

PANTELIMON, dec., 3 cam., et. 2, 2 balcoane mari, spatios, metrou, pozitie buna; ☎0735.134.344

PANTELIMON p-ta Delfinului, S.U. 39 mp, spatiu birouri, spatiu super pozitie, amenajat pentru firma, balcon stradal cu intrare din strada, utilitati. P/10, **32.500 €;** ☎0745.183.131

PANTELIMON Ritmului dec., et. 7/8, 70 mp, 1984, 3 camere, spatios, curat, renovat, 2 grupuri sanitare, geam la baie, 2 debarale, acte la zi, acces mijloace transport, ID 20301 **75.000 €;** ☎0732.987.550 daniela.stancu@alvis.com.ro

PANTELIMON, dec., 3 cam., et. 2, spatios, 2 balcoane mari, metrou, pozitie buna, magazine, transport; ☎0767.774.900/ 0756.232.884

PANTELIMON, Cora, et. 2/4, 15 mp, garsoniera confort 3, toate imbunatatirile, renovat nou, caldura si apa calda, bloc renovat, proprietar, eliberabil imediat, negociabil, 13.500 €; ☎0762.793.232

PANTELIMON, Lac, S.U. 85 mp, curte 560 mp, 2 cam., 1984, la cheie, casa parter, s. teren - 560 mp, d - 23 m, g, f, p, t, um, Ac + centrala termica, reabilitata termic, **105.000 €;** ☎0720.663.399 siadconcept@gmail.com

PANTELIMON, teren, zona Rascoalei, loturi pentru casa cu utilitati in zona noua de vile, str. Hunedoara, disc., **32 €/ mp;** ☎0729.250.063

PLEVNEI, Fabrica de Paine, zona, teren 130 mp, deschidere pe 2 strazi, cu constructie comerciala pe el, din bca si sticla, toate utilitatile, centrala termica, alarma, trifazic, 95.000 €; ☎0723.098.371

RAHOVA dec., et. 4/10, 51 mp, 1980, 2 cam., confort 1, termopan, g, f, um, ac, liber, acte, balcon, semistradal, 2 lifturi. **44.900 €;** ☎0728.934.654/ 0734.275.001

RAHOVA, intersectie Salaj, dec., et. 2/8, 105 mp, 1995, 4 cam., particular, hol H, g, f, p, um, t, loc parcare, 2 bai, 2 balcoane, scara civilizata, adapost ALA subsol, **78.500 €;** ☎0730.336.618/ 0737.797.713

RAHOVA, Margeanului, dec., et. 4/8, 56 mp, 1983, 2 cam., liber, 2 balcoane bucatarie si sufragerie, termopane, usa metalica, parchet, acte, spatios, **44.900 €;** ☎0732.987.550 liana.pintoiu@alvis.com.ro

RAHOVEI CALEA Sebastian, dec., et. 1/10, 87 mp, 1983, 4 cam., usa metalica, pvc, gresie, faianta, igienizat, liber, proprietar, **60.000 €;** ☎0761.546.435

REGINA MARIA, Mitropolie, 4 cam., 3/3, 102 mp, 68.000 mp, cu lift, Parc Carol, 2 cam., 55 mp + teren 100 m, 65.000 €, Cutitul de Argint, 2 cam., la curte, camera, 48 mp + teren 15 mp, 37.000 €; ☎0733.657.211

ROMANA PIATA, Biserica Amzei cu Mendeleev, S.U. 120 mp, curte 142 mp, 8 cam., 1929, la rosu, casa cu teren, 257 mp, amprenta 115, renovabila, urbanism de p+3, H-16, rugam seriozitate, **150.000 €;** ☎0733.481.975/ 0765.764.611 teraimobiliare@yahoo.com

SALAJ Humulesti, dec., et. 3/5, 32 mp, garsoniera confort 1, gresie, faianta, parchet, t, centrala, balcon cat tine toata g, si mobilat, utilata, masina spalat, aragaz, frigider, **21.000 €;** ☎0766.637.169/ 0723.079.542

SALAJ, Lidl, dec., et. 6/8, 80 mp, 1998, 3 cam., apropiere Liberty, um, merita vazut, 2 balcoane mixte, termopan, **59.000 €;** ☎0763.041.872

SECUILOR, gars., cf. 2, semidec., 24 mp, 9/10, 24.000 €, Luica, Izv. Oltului, gars., 31 mp, 3/5 cu lift, 29.500 €, Andronache, Colentina, gars., 35 mp, p/4, din 2005 la 27.000 €; ☎0733.657.211

SINAIA, ultracentral, casa solida, teren 55 mp, construibil, hotel, vila, birouri, policlinica, gradinita; ☎0760.197.097

SINESTI, apropiere Bucuresti, 2200 mp, teren, apropiere lac, zona vile, **5 €/mp;** ☎0765.224.461

STEFAN CEL MARE, garsoniere, 2, 3, 4, 5 camere penthouse 2015, lux, parcul Circului, metrou lux, garaj; ☎0756.232.884

STEFAN CEL MARE, 2015, penthouse, spatios, terasa, 2 nivele, metrou, parcul Circului, garaj, pozitie; ☎0760.197.097

TIMPURI NOI 334 mp, d. 18 m, intravilan, teren constructie D+P+Et, **160.000 €;** ☎0756.267.569

TITAN Buhusi, dec., et. 6/10, 52 mp, 2 camere, termopane, parchet, gresie, faianta, aer conditionat, usi metalice, exclus agentii, intermediari, **49.500 €;** ☎0785.564.018

TITULESCU, 86 mp, vand ap. 2 cam., in vila, et. 1, exclus agentii imobiliare, **52.000 €;** ☎0763.540.345

TUNARI, casa 2 cam., cu t - 300 mp, 25.000 €, Valtoarei - Ferentari, 2 cam., 50 mp - 122 mp, 24.000 €, Letca Noua - Bragadiru, 2 cam., t - 800 mp, 11.000 €; ☎0733.657.211

VITAN Mall, et. 1/5, 16 mp, gars., 1/5, gresie, faianta, parchet, termopan, usa metalica, apropiere metrou, **13.700 €;** ☎0727.483.230

VITAN CALEA Al. Moruzi, 86 mp, 3 cam., 3 balcoane, etaj superior, super amenajat, utilat, mobilat, termopan Salamander, parchet masiv exotic, bucatarie Franke, finisaje lux, totul nou, **78.000 €;** ☎0728.955.401

VOLUNTARI ORAS 640 mp, d. 16 m, intravilan, teren stradal 840mp, pret negociabil, **215 €/mp;** ☎0744.320.945

VOLUNTARI ZONA, - Eroilor Pipera, langa padurea Cretuleasca, vila s+p+1+m, zona deosebita, **210.000 €;** ☎0722.284.284

VOLUNTARI, Andronache din Colentina, S.U. 250 mp, curte 350 mp, 6 cam., 2012, la cheie, vila p+1+m, 5 dormitoare, 3 bai, bucatarie, living, centrala proprie, gaze, apa, canalizare, **125.000 €;** ☎021.688.08.67/ 0722.614.867

Cumpărări, schimburi

BUCURESTI cumpar case-vile, spatii comerciale banii chash; ☎0756.267.569

BUCURESTI, particular doresc sa cumpar direct de la proprietari 2 sau 3 camere; ☎0730.135.951

BUCURESTI, particular doresc sa cumpar gars. cf. 1 sau 2, direct de la proprietari; ☎0730.135.951

CASE. SC Tera Imobiliare SRL cu sediul in Piata Romana solicitam numai din partea proprietarilor case vile, terenuri central, semicentral avem cerere serioasa, practicam comision de 1,5% TVA inclus, rugam numai oferte serioase; ☎0733.481.975/ 0761.255.433 teraimobiliare@yahoo.com www.teraimobiliare-online.ro

DOUA camere, agentia Imobiliara Tera cu sediul la Piata Romana solicitam in regim de urgenta ap. 2 cam., gars., ap. 3 cam., ap. 4 cam., ap. 5 cam., spre cumparare avem clienti cu plata cash, comision 1,5% cu TVA inclus rugam numai oferte serioase; ☎0760.978.331/ 0733.481.975 teraimobiliare@yahoo.com www.teraimobiliare-online.ro

NERVA Traian, Timpuri Noi, Tineretului, cumpar urgent gars., cf. 1, dec., bloc dupa 1980, cu sau fara imb., eventual zone apropiate, plata pe loc; ☎0769.350.184/ 0742.350.553/ 0735.343.011

SECTOR 2, avem clienti seriosi, bani cash sau credit, zona Lacul Tei, Colentina, Teiul Doamnei, Obor, Mosilor, indiferent stare, etaj sau confort, consiliere, **75.000 €;** ☎0770.556.929

TEREN sau casa locuibila sau demolabile pentru constructie noua, cumpar; ☎0760.197.097

VITAN Olimpia, Mihai Bravu, Kaufland, Obor, Titan Dristor, cumpar garsoniera cf.1, 2, banii cash; ☎0756.267.569

IMOBILIARE ÎNCHIRIERI

Închirieri oferte

1 DECEMBRIE 1918 BULEVARDUL metrou, 20 mp, mobilat, utilat, garsoniera, confort II, 1/10, stradal, 1+1, **750 L;** ☎0727.802.147

1 DECEMBRIE 1918, metrou, 20 mp, mobilat, utilat, garsoniera, confort II, 8/10, stradal, 20 mp, 1+1, **150 €;** ☎0727.802.147

13 SEPTEMBRIE Prosper, dec., 64 mp, mobilat, utilat, 2 cam., etaj 5/8, spatios, modern, renovat recent, acces la mijloacele de transport, centre comerciale, foarte frumos, **1.350 L;** ☎0732.987.550 liana.pintoiu@alvis.com.ro

APARATORII PATRIEI Auto Nesti, 8 minute, metrou, semidec., 54 mp, mobilat, utilat, bloc 2015, bloc, izolat, centrala proprie, etaj.1/2, mobila, noua, gresie, faianta, parchet, termopan, liber, **280 €;** ☎0721.864.861/ 0762.288.289 expocardinal@yahoo.com

APARATORII PATRIEI, Auto Nesti, acces metrou, S.U. 65 mp, curte 50 mp, 3 cam., mobilata, utilata, casa, curte comuna, renovata recent, curata, izolata, gresie, faianta, parchet, termopan, centrala proprie, locuit, libera, **1.100 L;** ☎0721.864.861/ 0762.288.289 expocardinal@yahoo.com

AVIATIEI -Promenada Mall semidec., 72 mp, mobilat, utilat, 3 camere stradal et. 3/4 bloc reabilitat termic, 2 gr. sanitare balcon loc parcare ADP **500 €;** ☎0724.062.297

BATISTEI, Inter., Universitate, Batistei, Praporgescu, dec., 110 mp, nemobilat, neutilat, ap. 2 camere in vila, parter/1, centrala proprie, locuinta sau office, numai termen lung, rugam seriozitate, plata in L, **1.950 L;** ☎0720.533.650 teraimobiliare@yahoo.com www.teraimobiliare-online.ro

BERCENI 21 mp, mobilat, utilat, garsoniera plata Resita, 1+1 garantie **155 €;** ☎0722.443.453

BERCENI, Big, Argeselului, dec., 56 mp, mobilat, utilat, particular, 2 camere, confort 1, 1/4, amenajat complet, negociabil, **250 €;** ☎0730.468.122

BERCENI, Oltenitei metrou Piata Sudului, dec., 75 mp, mobilat, utilat, 3 camere, bloc 2002, contorizat, 7/8 bloc reabilitat, mobila moderna, gresie, parchet, termopan, loc de parcare liber **300 €;** ☎0721.864.861/ 0762.288.289 expocardinal@yahoo.com

BUCURESTI hotel in functiune inchiriez sau vand particular; ☎0728.581.223

CAMERA la curte, intrare separata; ☎0721.575.547

CAMERA subsol, su-22 mp, pt. birou, asociatia proprietari bloc E2 inchiriaza; ☎0744.858.467

CHITILA Podul Constanta Chitila str. Neamului adiacent, S.U. 90 mp, curte 210 mp, 3 cam., mobilata, utilata, casa singur curte, garaj o masina, numai locuinta, termen lung, **450 €;** ☎0761.255.433/ 0720.533.650 teraimobiliare@yahoo.com www.teraimobiliare-online.ro

CIRCUL DE STAT, inchiriez o camera eleganta, fara cheltuieli, **500 L;** ☎0732.626.084

CIRCUL DE STAT, inchiriez un apartament de 4 camere la vila, elegant, la studente sau cupluri, **500 €;** ☎0732.626.084

CISMIGIU Doctor Sion, semidec., 80 mp, 4 cam., etaj. 2/8, bucataria, mobilata si utilata, nemobilat, centrala proprie, 2 grupuri sanitare, gresie, faianta, parchet, termopan, aer conditionat, liber **550 €;** ☎0721.864.861/ 0762.288.289 expocardinal@yahoo.com

CISMIGIU, Schitu Magureanu, semidec., mobilat, utilat, 2 cam., 8/9, bloc recent termoizolat, confort, linistit, vedere panoramica parc exceptionala, **370 €;** ☎0722.320.784

COLENTINA Andronache, 40 mp, 2 camere, baie, bucatarie, hol cu contract: familie compusa din 3 persoane, loc parcare in curte, sa fie bugetari; ☎0733.084.028/ 021.240.58.59

COLENTINA, Carrefour, camera + bucatarie, partial mobilata, intrare separata - curte; ☎0765.673.388/ 0727.775.855

COLENTINA, Str. Sportului, garsoniera, capat troleibuz 66, 253, **550 L;** ☎0736.239.144

COLENTINA, Doamna Ghica, dec., 75 mp, mobilat, utilat, 2/10, rond, stradal, parc, Plumbuita, metrou Obor 10 min., confort 1, modern, imb, g, f, p, termopan, um vedere spate, contract ANAF, **300 €;** ☎021.380.28.14/ 0737.435.628/ 0722.614.867

COLENTINA, Doamna Ghica, Complex Planorama, semidec., 60 mp, mobilat, utilat, 2 cam., 6/15, imb., bloc 2011, 2 lifturi, 2 wc, centrala proprie, g, f, p, um, termopan, un loc parcare subterana, contract, **250 €;** ☎021.688.08.67/ 0722.614.867/ 0723.947.833

COLENTINA, Obor, metrou, Kaufland, dec., 54 mp, mobilat, utilat, 2 cam., stradal, P/10, cf.1, balcon, bl. reab. termic, zugravit, contorizat, pe mijloc, g, f, t, um, (mas.spalat), liber, contr. financ **270 €/1l.+1l.;** ☎0770.956.572

COLENTINA, Rau Mc Donald`s Bacila, dec., 60 mp, mobilat, utilat, p/4, cu balcon, centrala proprie, imb, g, f, p, usa metalica t, mobilat modern, tv, masina spalat, accept straini, 1+1, **250 €;** ☎021.688.08.67/ 0722.614.867/ 0723.947.833

CORNELIU COPOSU BULEVARD, centru, nemobilat, neutilat, gars., p/7, renovata, g, f, p, t, aer conditionat, centrala proprie, ideal birou, firma sau locuit, disc., **200 €;** ☎0769.350.184/ 0742.350.553/ 0735.343.011

DECEBAL, S.U. 78 mp, spatiu comercial, spatiu toate utilitatile; ☎0744.631.240

DELFINULUI PIATA, doamna singura ofer camera in ap. mobilata cu acces la toate utilitatile, pentru o fata sau baiat, nefumator, sa pastreze, sa mentina curatenia, plus garantie, **350 L;** ☎0769.350.184/ 0742.350.553/ 0735.343.011

DOAMNA GHICA, la curte, camera + bucatarie, intrare separata, mobilata, pentru doamna sau cuplu linistit; ☎0745.171.600

DOROBANTI Beller, Andrei Popovici nr.1, langa Parcul Floreasca, dec., 85 mp, mobilat, utilat, 3 cam., parter/4. Vec: Aviatorilor, Aviatiei, Herastrau, Nordului, Primaverii, Stefan cel Mare, Piata Victoriei, **500 €;** ☎0722.393.151 mihai67_rosu@yahoo.com

DOROBANTI, Argentina, mobilat, utilat, 4 cam., supr. utila 120 mp, curte 150 mp, an constr. 2005, inchiriez ap. in vila; **1.500 €/ luna;** ☎0733.694.838

Amazonassociates.ro selectează
Operatoare PC - introducere validare date
Salariul **1.850 lei**
cariere@amazonassociates.ro
0761.444.484
0800.800.318
Tel Verde- gratis din orice reţea fixă şi mobilă

DRISTOR langa metrou, Camil Ressu stradal, dec., 35 mp, mobilat, utilat, gars., confort 1, etaj 8/10, mobilata si utilata complet, renovata 2015, totul nou, libera, primul chirias, 1+1 garantie, **250 €;** ☎0770.556.929

DRISTOR, S.U. 170 mp, Rond Baba Novac, spatiu demisol inalt, curent 220 si 380 V, compartimentat, incalzire centrala, 2 gr. sanitare, ideal sala de dansuri, jocuri mecanice, electronic, depozit, etc., Super oferta, plus garantie; **600 €;** ☎0769.350.184/ 0742.350.553/ 0735.343.011

DRISTOR, metrou, semidec., 32 mp, mobilat, utilat, gars., 2/10, contract ANAF, renovat, frigider, masina spalat, aragaz, LCD (noi), gresie, faianta, parchet, t, usa metalica, aer conditionat, **250 €;** ☎0720.663.399 siadconcept@gmail.com

DRUMUL FERMEI, in Popesti, S.U. 55 mp, spatiu comercial, inchiriez spatiu; ☎0767.036.577

DRUMUL TABEREI, Bucla, 45 mp, mobilat, confort 1, 5/10, modern, fara frigider, masina spalat (se pot aduce), gresie faianta, contorizat, usa metalica liber, avans 1+ 1 luna garantie, **180 €;** ☎0766.721.416/ 0721.099.072

DRUMUL TABEREI, Prelungirea Ghencea, semidec., 50 mp, mobilat, utilat, 2 camere, renovat, gresie, faianta, termopan, contorizat (fara masina de spalat), liber, 1+1 luna garantie, **850 L;** ☎0721.864.861/ 0762.288.289 expocardinal@yahoo.com

FLOREASCA, dec., 140 mp, mobilat, utilat, ap. 3 cam., et. 3, constr. 2012, exceptional, imobil nou, cu loc parcare + boxa; **1.500 €;** ☎0733.694.838

GARA DE NORD, langa Hotel Ibis, 34 mp, inchiriez pe termen lung gars. 1965, et. 5; ☎0724.173.825

GARA OBOR, o camera la curte, mobilata pentru 1-2 fete nefumatoare, salariate; ☎0786.043.758

GIURGIULUI Lidl, dec., 64 mp, 2 cam., 2/2, gresie, faianta, parchet, termopan, masina spalat, **210 €;** ☎0727.483.230

GRIVITEI CALEA, mobilat, utilat, 2 cam., proprietar, contorizat, renovat, bloc civilizat, **320 €;** ☎0722.363.090

HERASTRAU Aron Cotrus 150 mp, mobilat, 3 cam., parter/6, modern, 2 bai, dressing, terasa deschisa 50 mp, parcare, paza permanenta. **1.250 €;** ☎0721.157.677 immobil4u@yahoo.com www.immobil4u.com

ION MIHALACHE BULEVARDUL, Aviator Popisteanu, Ciuperca, semidec., particular inchiriez ap. 2 camere, et. 1/3, termoizolat, contoare apa, caldura; ☎0767.277.009

IULIU MANIU, Cora, dec., 50 mp, mobilat, utilat, 2 camere, 2/10, ☎0722.676.768

LACUL TEI Parcul Tei - Facultatea de Constructii, dec., 40 mp, mobilat, utilat, gars. bloc mixt anvelopat, parter cu balcon inchis, proaspat zugravita, g, f, p, t, dressing mare, 1+1, libera, **250 €;** ☎0766.479.134 mariana.tudorsimobiliare@gmail.com

MOSILOR CALEA Carol, S.U. 49 mp, spatiu comercial, sp. comercial amenajat, vitrina 7 m, stare foarte buna, zugravit recent, incalzire in pardoseala, curent 380, 220, termen lung, rugam seriozitate, **750 €;** ☎0760.978.331/ 0720.533.650 teraimobiliare@yahoo.com www.teraimobiliare-online.ro

MOSILOR dec., 50 mp, nemobilat, 2 cam., etajul 4/10, confort I, monolit, an 1985; ☎0724.443.678/ 0720.795.679

MOSILOR CALEA adiacent Vaselor semidec., 34 mp, mobilat partial, utilat, p/8 pretabil birou, cabinet stomatologic numai termen lung, **250 €;** ☎0761.255.433/ 0722.560.930 teraimobiliare@yahoo.com

MOSILOR CALEA Carol, S.U. 49 mp, spatiu comercial, sp. comercial amenajat, vitrina 7 m, stare foarte buna, zugravit recent, incalzire in pardoseala, curent 380, 220, termen lung, rugam seriozitate, **750 €;** ☎0760.978.331/ 0720.533.650 teraimobiliare@yahoo.com www.teraimobiliare-online.ro

OCTAVIAN GOGA, Unirii, Biblioteca Nationala, inchiriez ap. 3 camere in regim hotelier, etaj 4, lux, cu locuri de parcare, negociabil, 24 h/50 €, 3 ore/100 L; **100 L;** ☎0773.886.826

PANTELIMON Mega Mall Arena Nationala dec., 94 mp, nemobilat, 4 camere stradal et. 5 bloc reabilitat termic bucatarie mobilata si utilata camerele nemobilate 2 gr. sanitare renovat 2015 **380 €;** ☎0724.062.297

PANTELIMON, Cimitirul Armenesc, strada Eufrosin Poteca, semidec., 75 mp, nemobilat, utilat, 3 camere, 1/2, bucataria mobilata si utilata, centrala proprie, gresie, faianta, parchet, termopan, liber, **350 €;** ☎0721.864.861/ 0762.288.289 expocardinal@yahoo.com

POPA TATU stradal semidec., 70 mp, nemobilat, neutilat, casa singur curte, amenajata centrala proprie, chicineta, numai birouri firma termen lung rog seriozitate **2.450 L;** ☎0720.533.650/ 0761.255.433 teraimobiliare@yahoo.com www.teraimobiliare-online.ro

POPESTI LEORDENI in centru, inchiriez in regim hotelier vila singur curte, P+E, 3 camere: 2 dormitoare + living, baie, bucatarie, **200 L/zi;** ☎0744.372.439

POPESTI LEORDENI mobilata partial, particular, inchiriez casa la curte, numai la familie; ☎0766.430.035

POPESTI, S.U. 0 mp, inchiriez post de lucru in salon pentru coafor si cosmetica; ☎0767.036.577

PRIMAVERII 146 mp, nemobilat, utilat, 1/5, 6 camere, S-utila=151 mp, S-totala=163 mp, constructie1997, finisaje calitate, ideal locuinta, **1.800 €;** ☎0720.663.399

RAHOVA, strada Dumbrava Noua, mobilat, utilat, 4 camere, 1/8, centrala, deosebit, **425 €;** ☎0723.357.152

RAHOVEI CALEA, cu Petre Ispirescu, 0 mp, mobilat, inchiriez garsoniera; ☎0721.139.312

RAMNICU SARAT ZONA, nr. 7, nemobilat, gars. cf. 1 sporit, bloc 4/4, neg., **200 €;** ☎0721.331.573

LACUL TEI Teiul Doamnei, dec., 60 mp, mobilat, utilat, 2 camere, etaj 3/8, mobilat si utilat, bloc reabilitat, curat, liber contorizat, intretinere mica, scara civilizata, 1+1 garantie, **240 €;** ☎0770.556.929

LACUL TEI, Colentina, Doamna Ghica, langa facultate, dec., 42 mp, mobilat, utilat, gars., 3/8, 2 lifturi, balcon, imb, g, f, p, um, termopan, modern, ac, dressing, birou, tv, ms, aragaz, frigider, **220 €;** ☎021.688.08.67/ 0723.947.833/ 0722.614.867

LACUL TEI, Grigore Moisil, aproape Parcul Circului, Facultatea de Constructii, dec., 43 mp, mobilat, utilat, 7/10, imb, g, f, um, termopan, ac, contract, deal cuplu/ 2 fete,1+1 **225 €;** ☎021.380.28.14/ 0737.435.628

LACUL TEI, langa Facultatea de Constructii, dec., 40 mp, mobilat, utilat, gars., stradal, p/10, bloc reabilitat termic, balcon, mobilata modern, imb, g, f, p, um, termopan, ac, 250 €x1+1L, 250 €; ☎021.688.08.67/ 0722.614.867

LACUL TEI, langa Parcul Circului, dec., 90 mp, utilat, 4 cam., stradal, 7/10 si 9/10, bloc reabilitat termic, imb, g, f, p, t, um, mobilat pentru birou sau pentru locuit, contract legal, 1+1L, **700 €;** ☎021.688.08.67/ 0722.614.867

LASCAR CATARGIU Povernei, dec., 90 mp, mobilat partial, utilat, ap. 3 camere, 3/3, loc parcare in curte, bucatarie mobilata utilata, centrala de apartament, locuinta sau office, termen lung, **600 €;** ☎0733.481.975/ 0765.764.611 teraimobiliare@yahoo.com www.teraimobiliare-online.ro

MIHAI BRAVU, Kaufland, str. Racari, ofer camera in ap. dec., et. 4/8, 2 lifturi, mobilata, acces utilitati, baie proprie, pentru o fata nefumatoare, plus 150 L garantie; **300 L;** ☎0769.350.184/ 0742.350.553/ 0735.343.011

MILITARI Gorjului, inchiriez camera mobilata, utilata in apartament de 3 camere pentru o fata ☎0723.193.056

MILITARI Uverturii, particular, 1 camera la vila mobilata si utilatati incluse, in apropiere mijloace de transport RATB si metrou **600 L;** ☎0724.568.184

MILITARI Gorjului, dec., 64 mp, mobilat, 2 cam., modern, cf. 1, apropiere metrou, g, f, p, ct, ac, termen lung, particular, **325 €;** ☎0724.028.490

MILITARI Iuliu Maniu, metrou Gorjului, semidec., 45 mp, mobilat, utilat, 2 camere, etaj 2/10, mobilat modern, renovat, semi stradal, liniste, balcon, termopan, parchet, liber, **270 €;** ☎0730.928.310

MOSILOR CALEA adiacent Vaselor semidec., 34 mp, mobilat partial, utilat, p/8 pretabil birou, cabinet stomatologic numai termen lung, **255 €;** ☎0761.255.433/ 0722.560.930 teraimobiliare@yahoo.com

MOSILOR dec., 50 mp, nemobilat, 2 cam., etajul 4/10, confort I, monolit, an 1985; ☎0724.443.678/ 0720.795.679

MOSILOR CALEA adiacent Vaselor semidec., 34 mp, mobilat partial, utilat, p/8 pretabil birou, cabinet stomatologic numai termen lung, **250 €;** ☎0761.255.433/ 0722.560.930 teraimobiliare@yahoo.com

MOSILOR CALEA Carol, S.U. 49 mp, spatiu comercial, sp. comercial amenajat, vitrina 7 m, stare foarte buna, zugravit recent, incalzire in pardoseala, curent 380, 220, termen lung, rugam seriozitate, **750 €;** ☎0760.978.331/ 0720.533.650 teraimobiliare@yahoo.com www.teraimobiliare-online.ro

OCTAVIAN GOGA, Unirii, Biblioteca Nationala, inchiriez ap. 3 camere in regim hotelier, etaj 4, lux, cu locuri de parcare, negociabil, 24 h/50 €, 3 ore/100 L; **100 L;** ☎0773.886.826

PANTELIMON Mega Mall Arena Nationala dec., 94 mp, nemobilat, 4 camere stradal et. 5 bloc reabilitat termic bucatarie mobilata si utilata camerele nemobilate 2 gr. sanitare renovat 2015 **380 €;** ☎0724.062.297

PANTELIMON, Cimitirul Armenesc, strada Eufrosin Poteca, semidec., 75 mp, nemobilat, utilat, 3 camere, 1/2, bucataria mobilata si utilata, centrala proprie,