cum publici un anunt?

Online
Anunţul tău într-un minut
Apariţie la www.anuntul.ro
şi în următoarea ediţie a ziarului
Tarif 7 lei / anunt (TVA inclus)
Orar Non-stop

SMS 1219
Anunţul tău într-un minut
Apariţie la www.anuntul.ro
şi în următoarea ediţie a ziarului
Vodafone/Telekom
Orange (via MobilPay.ro)
Tarif 3 €/sms + TVA - Orar Non-stop
• serviciul necesită acces la internet

SMS 1218
Transmiteţi prin SMS textul anunţului integral şi acesta va apărea pe www.anuntul.ro în maxim 1 zi lucrătoare şi în 2 ediţii a ziarului
Vodafone/Telekom
Tarif 3 €/sms + TVA, pentru 2 apariţii
Orar Non-stop

La sediile redactiei
- Bd. Magheru nr. 34-38
- Bd. Carol I nr. 35
- Şos. Colentina nr. 2D

Orar L-V: 8-20; S: 9-14
- Vezi lista completă în pag. 2 >>

apare luni, miercuri, vineri | 18.420 anunţuri | www.anuntul.ro

ANUL XXXVII Nr. 61 (3410) | 1 iunie - 2 iunie 2016 | 1 leu

Constituţia României: Cenzura de orice fel este interzisă

ANUNTUL TELEFONIC
GAZETA AFACERILOR RAPIDE®

BGS DIVIZIA DE SECURITATE
Angajăm AGENŢI Securitate
salariu atractiv + prime lunare
0757.094.437
0749.062.295

Angajăm AGENŢI PAZĂ
FEMEI ŞI BĂRBAŢI
salariul net 1.100 lei plus prime lunare
0734.200.337

1 Construcţii, amenajări

PRESTĂRI SERVICII

1. **ACCESORII** acoperis, reparatii acoperisuri de orice tip, tigla metalica, caramida, tabla zincata, constatare gratuita, Nicu; ☎0760.827.889

2. **ACOPERIS cu tabla lindab, zincata, montare, reparatii si vopsitorii, tabla, jgheaburi, burlane, parazapezi, confectionat si montat tubulatura ghena, protectii atic, pervazuri geam, zugraveli scari de bloc; ☎0744.372.095 www.ghidul.ro/construct-alpin**

3. **ACOPERIS** tamplarie PVC Rehau, Salamander- Germania, Aluplast si Ramplast de la 30 euro/mp. Rulouri exterioare din aluminiu de la 38 euro/mp, tamplarie aluminiu- usi glisante 80- 100 euro/mp, jaluzele verticale de la 6 euro/mp, jaluzele orizontale de la 15 euro/mp, rolete interior 15 euro/mp, plase insecte 10 euro/ bucata, glafuri interioare/ exterioare, 10 euro/m. Azi masuram, maine montam. Cautam colaboratori in constructii, imobiliare, arhitectura; ☎0766.332.447/ 0724.678.252/ 021.434.42.80 office@designperfect.ro; perfect.design4u@yahoo.com www.designperfect.ro

4. **ACOPERIS tabla zincata, tigla metalica, sarpanta, lemn, jgheaburi, burlane, orice reparatiee, consultanta gratuita, reducere 20%; ☎0726.520.844**

5. **ACOPERIS tigla metalica, ceramica, tabla zincata, izolatii carton, ghene de gunoi, interioare, jgheaburi, burlane, montari orice accesorii materiale propri sau ale clientului, deplasari urgente pt. mici reparatii gratuit. Cer si ofer seriozitate. Domnul Mitica; ☎0747.932.896/ 0740.761.558**

6. **ACOPERIS tigla metalica, mansardari lemn, la cheie, tabla faltuita, finisari interioare, deplasari oriunde. Reducere 15%, Vali; ☎0741.457.640 www.acoperis-tablalindab.com**

7. **ACOPERIS tigla metalica, tabla faltuita, mansardri, lemn, finisari interioare, exterioare, jgheab, burlane, deplasari oriunde in tara. Reducere 15% la sistem complet; ☎0728.462.738**

8. **ACOPERIS tip Lindab, tigla metalica, tabla faltuita si cutata, orice gen de invelitori, dulgherie, sarpante, jgheaburi, orice fel de reparatie; ☎0728.320.061**

Ziua Mondială a libertăţii presei

Cum pui pe butuci o publicatie

Îi interzici secţiunea cea mai profitabilă, sub pretextul săvârşirii unei infracţiuni, apoi tărăgănezi ancheta penală şi procesul până când concurenţa îi ia locul. La final nici nu mai contează verdictul judecătorului.
Se întâmplă în România.....

continuare în pag. 5

9. **ACOPERIS, MANSARDE IZOLATII, REPARATII GEAMURI, TOBOGANE, PERVAZE, ACCESORII, JGHEABURI, BURLANE. ORICE MICI REPARATII. TIGLA NORMALA; ☎0724.733.628**

10. **ACOPERISURI** case la rosu, amenajari interioare, glet, reparatii, zugraveli, sapte, tencuieli, parchet, placare polistiren, decorativa, finisaje, garduri - betoane; ☎0736.783.116

11. **ACOPERISURI case rosu lemn, garduri, fose, rigips, faianta, tencuieli, zidarii, gleturi, fatade, polistiren, pavaje, demolari; ☎0769.408.165/ 0725.498.147**

12. **ACOPERISURI montaj, executam la pret de criza montaj si reparatii la orice tip de acoperis, de asemenea facem si dulgherie asteriala capriori, executam montaj sistem pluvial, facem si mici reparatii, rog seriozitate, 25 L; ☎0733.139.398 acoperimcase@gmail.com**

13. **ACOPERISURI cu orice tip de tabla (tigla metalica, tabla zincata), jgheaburi, burlane, accesorii, mansarde, mici reparatii dulgherie, placat polistiren, vopsitorie; ☎0743.503.585/ 0740.896.331**

14. **ACOPERISURI executam orice tip mansardare, dulgherie, jgheaburi, izolatii carton, izolatii polistiren, pavaje, tabla Lindab, zincata. Reducere 15%; ☎0736.942.667**

15. **ACOPERISURI si mansarde, jgheaburi, burlane, reparatii de orice fel, dulgheri; ☎0729.769.349**

16. **ACOPERISURI tigla ceramica, tabla zincata, jgheaburi, reducere 40%; ☎0724.716.882**

17. **ACOPERISURI** tigla metalica, dulgherie, mansarda, tigla ceramica, reparatii - Gerard Construct. Radu; ☎0744.963.206

18. **ACOPERISURI tigla metalica, mansarda, dulgherii, jgheaburi, reparatii, placat polistiren; ☎0757.539.664**

19. **ACOPERISURI tigla metalica, reparatii urgente si în provincie; ☎0753.709.391**

20. **ACOPERISURI tigla metalica, reparatii, tabla zincata, dulgherie, montam jgheaburi; ☎0722.722.743**

21. **ACOPERISURI** tigla metalica, tabla zincata, reparatii foarte mici, dulgherie; ☎0740.991.832

22. **ACOPERISURI,** dulgherie, tabla zincata, lindab, jgheaburi, burlane, orice reparatii. Reducere 10%. Preturi avantajoase; ☎0733.234.165/ 0743.359.903

23. **ACOPERISURI,** ex-lucrari: tabla tiglata, tabla zincata, tigla ceramica, izolatii si hidroizolati, sindrila bituminoasa, jgheaburi si burlane, parazapezi, revizii acoperisuri, tubulatura, coturi, etc. Garantie 10 ani, ☎0762.176.938 raldan.solution@yahoo.ro

24. **ACOPERISURI, reparatii acoperisuri de urgenta, dulgherii, montaj orice tip tabla, tigla metalica, tabla zincata. ☎0733.910.721**

25. **ACOPERISURI, reparatii acoperisuri, tigla metalica, tabla zincata, dulgherii, izolatii carton-poliesten, jgheaburi, burlane, ghene. ☎0723.002.281**

26. **ACOPERISURI,** tabla zincata, tigla metalica, reparatii, orice tip de reparatii, burlane, jgheaburi, cosuri, centrale; ☎0745.812.723/ 0721.125.281/ 0764.106.170

27. **ACOPERISURI, tigla metalica, mansardari la gata, tabla zincata, jgheaburi, burlane, orice tip de tabla, reparatii acoperisuri, reducere 15%, deplasari oriunde; ☎0759.095.285**

28. **ALPINISM** execut dezapeziri, placari polistiren, reparatii fatade, montare, reparatii si vopsitorii, tabla, jgheaburi, burlane, hidroizolatii, zugraveli scari de bloc, instalatii sanitare; ☎0744.372.095 www.ghidul.ro/construct-alpin

29. **ALPINISM** utilitar, izolare balcoane, reparatii tencuala, rosturi dilatatie, termoizolatii, toaletare si taieri arbori, spalari geamuri; ☎0721.614.588

30. **ALUMINIU,** - tamplarie PVC Rehau, Salamander - Germania, Aluplast si Ramplast de la 30 €/mp. Rulouri exterioare din aluminiu de la 38 €/mp, tamplarie aluminiu - usi glisante 80-100 €/mp, jaluzele verticale de la 6 €/mp, jaluzele orizontale de la 15 €/mp, rolete interior 15 €/mp, plase insecte 10 €/bucata, glafuri interioare/exterioare 10 €/m. Azi masuram, maine montam. Cautam colaboratori in constructii, imobiliare, arhitectura; ☎0766.332.447/ 0724.678.252/ 021.434.42.80 office@designperfect.ro/ perfect.design4u@yahoo.com

31. **AMANAJARI interioare apartamente, garsoniere, la cheie, zugraveli, gleturi, rigips, gresie, faianta, sape, parchet, instalatii electrice + sanitare. Preturi neg.; ☎0736.391.097**

32. **AMENAJAM** accesibil apartamente, gresie- faianta 17 L, glet 6 L, lavabil 4 L, rigips, polistiren, parchet 8 L, instalatii electrice; ☎0784.416.259

33. **AMENAJAM** interioare si exterioare pentru oamenii care stiu ce vor, finisaje de exceptie, daca vrei lucrare de calitate noi suntem ceea ce cauti. Lucram ieftin in raport calitate pret manopera sau cu material; ☎0746.131.889

34. **AMENAJARE** apartamente, case: zugraveli, glet, tencuieli, instalatii sanitare, electrice etc. Mester; ☎0768.595.375

35. **AMENAJARI ap., garsoniere, zugraveli, faianta, gresie, rigips, sapa, reparatii de orice fel, inst. sanitare+electrice, echipa etc.; ☎0769.447.079**

36. **AMENAJARI** apartament, acoperisuri, case, zugraveli, tencuieli, zidarii, gresie, faianta, pachet laminat, instalatii sanitare, rog seriozitate; ☎0764.154.065/ 0720.489.458

37. **AMENAJARI** apartamente, case, faianta, gresie, zugraveli, tapet, parchet, glafuri, placari rigips, sapa, gleturi; ☎0729.971.647

38. **AMENAJARI** apartamente, gleturi, tencuiala, polistiren, sapa, rigips, lavabila, glafuri, decopertat, vopsitorie, gresie; ☎0737.709.481/ 0768.470.903

39. **AMENAJARI** apartamente, tencuiala, glet, decopertari, rigips, lavabila, parchet, polistiren, faianta, instalatii electrice sanitare; ☎0773.323.123

40. **AMENAJARI** de calitate, zugraveli, tapet, glet, gresie, faianta, parchet, polistiren, decorativa, glafuri, negociabil. Particular; ☎0723.654.339

41. **AMENAJARI** interioare de cea mai buna calitate, reparatii capitale in locuinte si sedii. Asiguram proiectarea, executia si aveti si garantia lucrarilor executate. Va veti convinge urmarind site-ul nostru, ☎0729.209.209 lakehouseamenajari@yahoo.com www.lakehouseamenajari.ro

42. **AMENAJARI** interioare exterioare apartamente, case, zugraveli, lavabila, faianta, rigips, parchet, tapet, tencuieli, sapa, polistiren, decorativa, instalatii sanitare, glafuri. Calitate. Preturi rezonabile. Particular; ☎0765.846.965

43. **AMENAJARI** interioare si exterioare, zidarii, tencuieli, sape, betoane, polistiren, decorativa, rigips, montat usi, gresie, faianta, parcht, zugraveli; ☎0728.962.909

44. **AMENAJARI** interioare, faianta 16 L, gresie 15 L, tencuieli 9 L, zugraveli, glet, instalatii sanitare; ☎0726.199.736

45. **AMENAJARI** interioare, particulari executam lucrari de finisaje interioare glet 5 L, lavabil 5 L, faianta, gresie, rigips, decorative, polistiren etc, neg.; ☎0730.307.142

46. **AMENAJARI** interioare, zugraveli, faianta, gresie, rigips, sape, tencuieli, parchet, polistiren, usi, pavele, dale, sanitare, electrice, scari de bloc, emitem factura; ☎0734.466.632

47. **AMENAJARI interioare/ exterioare, placari polistiren, zugraveli, gresie, faianta, izolatii terase acoperis la preturi minime. Reduceri pensionari; ☎0723.748.480/ 0765.123.121**

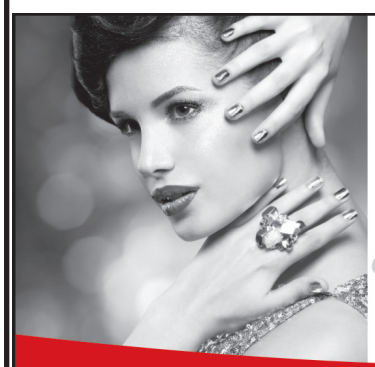

RICH GIRLS STUDIO VIDEOCHAT
ÎŢI OFERĂ UN JOB CU VENITURI DE PESTE 5.000 LEI PE LUNĂ!
Rich Girls luxury feelings
Vino ca model în echipa Rich şi bucură-te de venituri GARANTATE de peste 5.000 lei pe lună
POSIBILITATE CREDIT NEVOI PERSONALE, CASĂ ŞI MAŞINĂ
Solar, Coafor, Manichiura, Extensii gene GRATUIT
Abonamente medicale la cea mai bună clinică privată din România
Sună ACUM la 0722.10.10.20 sau intră pe www.richgirls-studio.ro

G4S
Angajăm **Agenţi de Securitate** în Bucureşti, dedicaţi pentru industria de Retail!
Beneficii:
- Oferim salariu extrem de motivant;
- Plata salariului la timp;
- Siguranţa locului de muncă;
- Bonusuri de performanţă etc.

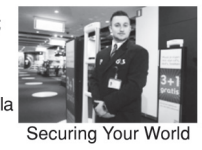

Pentru angajare te rugăm să ne contactezi la **0726 674 160; 0728 182 384/ recrutare.g4s@ro.g4s.com**
Securing Your World
Eşti gata să faci parte din echipa G4S?

APARTAMENTE DE VANZARE
0722.166.933 0723.013.946

www.militari-residence.ro
MILITARI RESIDENCE
Început de viaţă nouă

Doamne şi domnişoare peste 18 ani !
Cu sau fără experienţă, aspectul fizic nu contează !
Ce ne deosebeşte de alţii ?
Venituri reale minime de 2000 $
Venituri declarate la stat şi posibilitatea de a face credite
Faci ce vrei tu !!!
Bonus de recrutare 750 $
0736.752.963/ 0757.367.200

SUMAR vezi pag. 2

Prestări Servicii..... 1
Casa şi familia..... 7
Electronice..... 7
Locuri de muncă..... 7
Imobiliare vânzări..... 25
Imobiliare închirieri..... 40
Auto, moto, velo..... 48
Matrimoniale..... ÎN LUCRU (detalii în pag. 5)
Afaceri, diverse..... 49
Anunţuri Ultima Oră..... 50, 51, 52

3.000 OFERTE DE MUNCĂ în pag. 7-25

Sunt luate în considerare numai reclamaţiile primite în maxim 48 de ore.

SUMAR

PRESTĂRI SERVICII

1. Construcţii, amenajări 1
2. Reparaţii, service 3
3. Transport, mutări 3
4. Acte firmă, avocaţi, contabili 3
5. Cursuri, meditaţii, traduceri 3
6. Servicii diverse 4

CASA ŞI FAMILIA

7. Animale 7
8. Articole pentru COPII 7
9. Electrocasnice, materiale de construcţii 7
10. Îmbrăcăminte, cosmetice, accesorii 7
11. Mobilă, decoraţiuni interioare 7
12. Diverse, vânzări, cumpărări 7

ELECTRONICE

13. Computere, laptopuri, accesorii 7
14. Telefoane, tablete, accesorii 7
15. Aparate foto, camere video 7
16. Diverse 7

LOCURI DE MUNCĂ

17. Oferte full time 7
18. Oferte part time 21
19. Joburi în străinătate 22
20. Joburi videochat, masaj, adult 23
21. Cereri locuri de muncă 25

IMOBILIARE VÂNZĂRI

22. Garsoniere 25
23. Apartamente 2 camere 27
24. Apartamente 3 camere 31
25. Apartamente 4+ camere 35
26. Case, vile 35
27. Spaţii comerciale, industriale 38
28. Terenuri 38
29. Spaţii şi imobile diverse 39
30. Cumpărări, schimburi 39

IMOBILIARE ÎNCHIRIERI

31. Garsoniere 40
32. Apartamente 2 camere 42
33. Apartamente 3 camere 44
34. Apartamente 4+ camere 46
35. Case, vile 46
36. Spaţii comerciale, birouri 46
37. Regim hotelier, case vacanţă 47
38. Imobile diverse, camere cu chirie 47
39. CERERI închirieri 48

AUTO, MOTO, VELO

40. Autoturisme 48
41. Motociclete, scutere, atv-uri 48
42. Camioane, autoutilitare 48
43. Utilaje agricole 48
44. Biciclete 48
45. Piese, accesorii 48
46. Diverse vehicule 49
47. Cumpărări 49

MATRIMONIALE

48. EA caută partener ....
49. EL caută parteneră ....
50. Saloane masaj, servicii masaj ....
51. Prietenii, căsătorii ....
52. Matrimoniale diverse ....
Detalii în pagina 5

ÎN LUCRU

AFACERI, DIVERSE

53. Vânzări, cumpărări, asocieri 49
54. Echipamente, utilaje, scule 49
55. Citaţii, licitaţii, notificări 49
56. Pierderi 49
57. Diverse 49

ANUNŢURI ULTIMA ORĂ 50, 51, 52

Sediile redacţiei (L-V 8-20; S 9-14)

- Bd. CAROL I nr. 35 - Tel/Fax: 021.311.16.67
- Bd. MAGHERU nr. 34-38 - Tel/Fax: 021.318.52.95
- Şos. COLENTINA nr. 2D - Tel/Fax: 021.242.13.86
- Str. Gh. Doja nr. 109, Ploieşti - Tel/Fax: 0244.521.033

Anunţuri în 24 de ORE

La sediile redacţiei şi la ag. de publicitate
MARŢI până la ora 16 pt. ed. de Miercuri
JOI până la ora 16, pt. ed. de Vineri
SÂMBĂTĂ până la ora 14, pt. ediţia de Luni

În 15 minute la www.anuntul.ro

Tarife anunţuri (15 cuvinte)

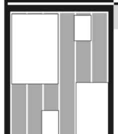

- standard = 5 Lei
- literă îngroşată = 7 Lei
- fond negru = 10 Lei
- litere uriaşe = 15 Lei
- litere uriaşe pe fond negru = 17 Lei
- specială în chenar = 20 Lei

La 4 apariţii plătite a 5-a gratuită !

Tarife reclamă (macheta şi TVA incluse)

- Pag. POLICROMIE: 1/4 pag = **1.600 Lei**; 1/2 pag = **2.250 Lei**; 1/1 pag = **3.500 Lei**
- Pag. interior ALB/NEGRU: 3 Lei/cmp
- Pag. interior CULOARE: 4 Lei/cmp
- Ultima pag. CULOARE: 4,5 Lei/cmp
- Prima pag. CULOARE: 13 Lei/cmp

prin SMS 1219

Anunţul apare într-un minut
la www.anuntul.ro
şi în următoarea ediţie a ziarului
anunţ + 10 FOTO = 3 €/sms + TVA
Orar Non-stop

(valabil în toate reţelele)

prin plata Online

Anunţurile apar într-un minut
la www.anuntul.ro
şi în următoarea ediţie a ziarului
anunţ + 10 FOTO = 7 lei (TVA inclus)
Orar Non-stop

SMS 1218 (Vodafone/ Telekom)

Transmiteţi prin SMS textul anunţului integral
şi acesta va apărea pe www.anuntul.ro
în maxim 1 zi lucrătoare şi în 2 ediţii a ziarului
- pentru **2 apariţii** (3 €/sms + TVA)
Orar Non-stop

PRESTĂRI SERVICII

1 Construcţii, amenajări

PRESTĂRI SERVICII

48. **AMENAJARI** Interioare/ exterioare, preturi mici, calitate. Executam: faianta, gresie, rigips, tencuieli, zugraveli, glet, vinarom, placari polistiren, tencuiala decorativa, sapa, tinci, tapet. Amenajam apartamente, vile, case, etc. Sunati: ☎0727.586.783 style.cristian@yahoo.com

49. **AMENAJARI,** apartamente preturi mici - zugrav, faiantar, parchet, instalatii sanitare - transport materiale, moloz + curatenie - gratuit, seriozitate; ☎0723.073.776

50. **AMENAJARI,** constructii case la rosu / la cheie, amenajari interioare/ exterioare, sape, tencuieli, zugraveli, rigips, gresie, faianta, instalatii. Echipa profesionista; ☎0768.555.370

51. **AMENAJARI,** decoratiuni interioare, renovari generale, calitate, deranj minim comportament civilizat, experienta si mentalitate occidentala; ☎0732.523.255

52. **AMENAJARI,** particular, constructii case vile, consolidari, zugraveli, rigips, faianta, zidarii, tencuieli, sape, instalatii sanitare, garduri, montat piatra, sapaturi, canalizare si camine; ☎0723.588.575

53. **AMENAJARI,** renovari profesionale pentru apartamente, spatii comerciale si case, la cele mai bune preturi din Romania cu cea mai buna calitate a lucrarilor. Amenajam apartamentul sau casa dv. la cele mai inalte standarde, cu echipe de muncitori calificati, avand o bogata experienta in domeniu. Folosim cele mai noi si performante tehnologii in constructii. Lucrarile se pot executa cu materialele incluse in pret sau, doar manopera. La cerere se asigura consultare si proiecte design; ☎0735.390.490/ 0735.100.666 contact@construimcaselacheie.ro www.renovari-constructii-case.ro

54. **AMENAJARI, zugraveli, gleturi, reparatii, glafuri, lavabil, gresie, faianta, rigips, inst. electrice, sanitare, garsoniere, apartamente la cheie, preturi neg.; ☎0736.391.097**

55. **APOMETRE** calorifere, montaj, sigilari, reparatii, instalatii sanitare in cupru, polipropilena, autorizat, garantie; ☎021.332.39.36/ 0722.141.866

56. **ARAGAZURI,** frigidere, masini spalat, aer conditionat, centrale termice, instalatii electrice, sanitare, electrocasnice, calitate, garantie; ☎0723.189.897

57. **ARHITECT** proiecte de case la preturi variabile dupa necesitati si posibilitati, **3 €;** ☎0768.338.140 teodor.zavoi@yahoo.com www.proiectesimple.ro

58. **ARHITECTURA** autorizatii de constructie, certificate urbanism, avize, proiecte orice aprobari, extinderi, modificari, recompartimentari, etajari case hale, PUDuri, PUZuri, scoateri din circuitul agricol, cadastre orice zona, ☎0721.695.945/ 0766.722.367 drafimar@yahoo.com

59. **AUTORIZATII** constructii, executie, arhitectura, rezistenta, certificate de urbanism, avize (isu isu Enel apa), expertize MLPTL / reamenajari case vechi, reclame led, amenajari spatii, banere, steaguri strada **2,90 €;** ☎0748.109.092 office@citymediagroup.ro www.citymediagroup.ro

60. **BRANSAMENT** de apa si canalizare executa firma autorizata ApaNova; ☎0721.609.856

61. **BRANSAMENT** de apa si canalizare, si gaze; ☎0763.802.109

62. **BRANSAMENTE** apa, canalizari, depus acte receptie Apanova, separari, bransamente, inlocuiri reparatii; ☎021.434.32.76/ 0760.727.231/ 0720.506.819

63. **CADASTRU** si intabulare, cele mai mici preturi. Dezmembrari, alipiri, actualizari, intarusari terenuri si apartamente. Autorizatii ANCPI, **300 L;** ☎0721.370.029

64. **CADASTRU,** intabulare, apartamente (250 L) terenuri, dezlipiri, constructii noi, actualizari, energetic, urgente, siguranta; ☎0722.278.432/ 0763.926.456

65. **CASA** la rosu 10.000 € material + manopera inclus si la cheie 20.000 la cheie, construim oriunde in tara, asiguram carte tehnica, betoane mecanizate, caramida porotherm sau bca, proiectare personalizata, deviz detaliat, executie si plata in etape, executam si bransamente utilitati, gard, put, fosa, camin, **140 €;** ☎0724.256.640 ofertabeton@gmail.com

66. **CASE** la rosu cu preturi de la 125-140 € /mp si la cheie 250- 280 mp, sau pretul este pe proiect durata este de 60 de zile, se asigura carte tehnica, facturi si certificate de calitate pe toate materialele, lucram in tara; **1 €;** ☎0724.256.640 ofertabeton@gmail.com

67. **CASE** la rosu si la gata 150 mp parter si etaj 20.000 € la rosu si 40.000 € la cheie TVA si proiect inclus, obtinere avize, asiguram carte tehnica materiale de calitate caramida porotherm, executam si bransamente utilitati, gard, put, fosa, camin; ☎0724.256.640 ofertabeton@yahoo.com

68. **CASE** la rosu, manopera 35 - 45 €/ mp, cu materiale 130 - 150 €/ mp, supraveghere ing. constructor, renovari, dulgherie; ☎0748.798.472

69. **CERTIFICATE** energetice pentru cladiri si apartamente, audit energetic pentru cladiri si instalatii, preturi avantajoase incepand cu **90 L;** ☎0721.863.792 consultana_invest@yahoo.com

70. **CONFECTII** metalice, fier forjat si inox, porti, garduri, balcoane, balustrade, grilaje, scari; ☎0762.020.622/ 021.794.19.28

71. **CONFECTII** metalice. Garduri fier forjat, hale, balustrade, etc, **10 €;** ☎0724.049.605 Laur_keops@yahoo.com www.garduri-balustrade.ro

72. **CONSTRUCTII** case "la rosu" sau "la cheie" din caramida Porotherm sau din lemn, la cele mai bune preturi din Romania. Constructii case, amenajari, avem servicii de cea mai buna calitate, la un pret mic. Folosim cele mai noi tehnologii in domeniul constructiilor: echipe de muncitori calificati cu o bogata experienta in domeniu pentru a construi casa dv. la cel mai inalt standard si in cel mai scurt timp; ☎0735.390.490/ 0735.100.666 contact@construimcaselacheie.ro www.construimcaselacheie.ro

73. **CONSTRUCTII** Societate Comerciala presteaza servicii de constructii si amenajari. Calitate si profesionalism.Relatii la telefon; ☎0760.802.045

74. **CONSTRUCTII,** case la cheie cu mansarda, caramida Porotherm, beton mecanizat, fier romanesc, tabla tip Lindab, termopan Rehau, . Plata pe etape de executie. Oriunde in tara. **38.000 €;** ☎0724.256.640 ofertabeton@gmail.com

75. **CONSTRUCTII, echipa profesionista ofera diversitate: structuri, case, amenajari curti, garduri, finisaje, conditii garantate; ☎0767.075.228**

76. **CONSTRUCTOR batran cu echipa construieste case la rosu si finisaje la preturi mici; ☎0722.529.094/ 0768.476.720**

77. **CONSTRUIM** blocuri, case, manopera de la 25 euro in functie de metraj, oriunde in Bucuresti si in tara, ☎0724.256.640 ofertabeton@gmail.com

78. **CONSTRUIM** case la rosu- la cheie, placat polistiren, tencuieli, zugraveli, colaborare; ☎0768.955.380

79. **CURATENIE.** Echipa serioasa si onesta - specializata in servicii profesionale de curatenie in Bucuresti si zonele limitrofe. Servicii de curatenie pentru birouri, magazine, depozite, apartamente, case; ☎0786.710.120

80. **DIRIGINTE** santier, verificarea corectitudinii executiei lucrarilor conform legii, consultanta beneficiar, cartea tehnica; ☎0764.888.108

81. **ECHIPA** constructii executam lucrari zugraveli, gleturi, ipsos, tinci, zidarie, betoane, sape, faianta, gresie, instalatii electrice, sanitare. Garantam calitatea lucrarilor. ☎0758.889.510/ 0727.267.606

82. **ECHIPA** constructii executam tencuieli, gresie, faianta, gleturi, zugraveli, rigips, sape, termoizolatii, etc.; ☎0766.263.741

83. **ECHIPA** de zidari executam zidarii, tencuieli, faianta, rigips, zugraveala, glet; ☎0799.418.471

84. **ECHIPA** din Bolentin executam tencuieli, gleturi, rigips, zugraveli, sape, fatade, termosistem, case la rosu; ☎0728.338.860

85. **ECHIPA** executam zugraveli, ap.- 900 euro, glet 5L, lavabil 4 L, tencuiala 8 L, faianta gresie 15 L; ☎0785.378.750

86. **ECHIPA** meseriasi executam case, zugraveli interioare, gresie, faianta. Oferim calitate; ☎0785.827.467

87. **ECHIPA** particular. Execut lucrari de interior si exterior, case, apartamente garduri (lemn, fier, beton), case la cheie, in regim de urgenta, **10 L;** ☎0773.775.030

88. **ECHIPA,** case rosu, lemn, mansarde, acoperisuri, fose, garduri, demolari, tencuieli, faianta, zugraveli, fatade polistiren; ☎0701.348.853/ 0725.498.142

89. **ELECTRICA** acord asistenta tehnica si executie instalatii electrice, reparatii, schimbat instalatii(cupru), modificari, montaj tablouri, corpuri de iluminat, senzori, prize, intrerupatoare,impamantari. Seriozitate, preturi bune; ☎0723.022.738/ 0723.022.738 instalatii_electrice70@yahoo.ro

90. **ELECTRICIAN** accesibil autorizat execut instalatii electrice: tablouri, prize, iluminat, schimbat instalatii noi (cupru), circuit separat aer, masina spalat, plita, cuptor, centrala, impamantari la case, vile, apartamente 380/220-24V. Seriozitate si calitate. Adrian; ☎0720.137.382

91. **EVACUEZ** moloz, pamant, mobila nefolosita sau veche, asiguram oameni la incarcat, daca se cere; ☎0720.294.432

92. **EXECUT** confectii metalice din teava rectangulara si fier forjat, grilaje, balustrade, porti auto si pietonale etc.; ☎0727.188.165

93. **EXECUT** curatenie subsol, demisol si ridicarea gunoiului, scari de zugravit si intretinerea subsolului. Florin; ☎0731.802.418

94. **EXECUT** decopertare, gresie, faianta, parchet, demolam ziduri si evacuare moloz si mobila veche; ☎0720.294.432

95. **EXECUT** lucrari de pavaje, gresie, polistiren, zugraveli si decorativa, calitate garantata; ☎0755.796.642/ 0766.634.984

96. **EXECUT** lucrari de tamplarie lemn masiv, mobila, foisoare, banci-mese gradina, reconditionari mobilat etc.; ☎0724.665.734

97. **EXECUT** lucrari: zugraveli, glet, tencuieli, zidarii, gresie, faianta, fatade, decorativa; ☎0735.745.700

98. **EXECUT** poze ceramice alb-negru sau color si sicriu, cruci funerare si placi marmura; ☎0720.294.432

99. **EXECUT** reparatii felinare, lumanari si pun geamuri, vopsesc si garduri noi si felinare noi; ☎0720.294.432

100. **EXECUT** sapaturi apa, haznale, cavouri, inmormantari, gaze si orice fel de sapaturi; ☎0720.294.432

101. **EXECUT** servicii funerare si constructii funerare in orice cimitir; ☎0720.294.432

102. **EXECUT** taiat lemne cu drujba si cu toporul si spart lemne si asezate oriunde; ☎0720.294.432

103. **EXECUTAM** dulgherie, tigla metalica, jgheaburi si burlane, aticuri si ghene de gunoi, izolatii. Placari polistiren si alte mici reparatii. Promotie la tigla metalica, **4 €/mp;** ☎0741.984.718

104. **EXECUTAM** lucrari in urmatooarele domenii: constructii finisaje iterioare si exterioare de la A/Z, instalatii sanitare,alpinist utilitar si diferite lucrari de pictur? si sculptura, ofer calitate, ☎0768.345.485/ 0768.345.485 arcatalinserban@yahoo.com

105. **EXECUTAM orice tip de reparatii cu tabla zincata, tigla metalica, sisteme pluviale de scurgere; ☎0742.527.788**

106. **EXECUTAM** reparatii, montam acoperisuri de orice tip de tigla metalica, dulgherie, mansarda de lux, jgheaburi noi burlane. Rog seriozitate; ☎0725.323.085

107. **EXECUTAM sarpantate, acoperisuri, mansarde, invelitori din tabla Lindab, tigla ceramica, hidroizolatii si mici reparatii de urgenta. Reduceri pensionari 20%; ☎0799.539.078**

108. **EXECUTAM si reparam orice tip de acoperis cu tabla zincata, tigla metalica, scurgeri si sisteme complete de colectare a apelor; ☎0733.818.189**

109. **EXECUTAM** toate tipurile de demolari in constructii, decopertari gresie, faianta; ☎0799.900.602

110. **EXECUTAM** zidarii, zugraveli, gresie, faianta, glet, tencuieli, hidroizolatii, case la gata, direct cu proprietari; ☎0764.368.198/ 0746.815.355

111. **FAIANTA,** gresie 15 L/mp, tencuieli 8 L/mp, glet 5 L/mp, lavaibl 4 L, zugraveli, ap.- 900 euro; ☎0724.641.540

112. **FIRMA** curatenie executa servicii curatenie, birouri, institutii, case, vile, apartamente, eventual dupa constructor etc. Preturi avantajoase, seriozitate, calitate; ☎0724.545.491

113. **FORAJE** puturi apa potabila, dinisipari, absorbante si adanciri; ☎0762.183.510/ 0769.959.848

114. **GRESIE,** faianta, glet, zugraveli, parchet laminat, rigips, profesional, seriozitate maxima; ☎0737.256.191/ 0731.322.896

115. **HIDROIZOLATII** si zugraveli scari de bloc cu plata si in rate. Portofoliul nostru ne recomanda a fi unii dintre cei mai buni de pe piata, avand o experienta de peste 10 ani; ☎0725.119.315 hidroizofil@gmail.com www.hidroizofil.ro

116. **HIDROIZOLATII** terase bloc, subsoluri, demisoluri, zugravim scari de bloc, montam gresie, faianta; ☎0761.330.798/ 0729.907.812

117. **HIDROIZOLATII** termice blocuri, zugravit scari bloc, si alte operatii de constructii; ☎0726.010.164/ 0786.075.645

118. **HIDROIZOLATII,** execut lucrari de hidroizolatii cu membrane bituminoase profesionale pentru terase de bloc, hale, fundatii, balcoane, garaje etc, execut si reparatii: inlocuire guri de scurgere aeratoare, seriozitate, ☎0740.075.174

119. **INSTALATOR** accesibil autorizat, apometre 130 L, aragazuri 80 L, calorifere 100 L, robineti 30 L, baterii 60 L, wc + bazin 100 L, centrale termice, senzori gaze; ☎0766.257.867

120. **INSTALATOR accesibil, autorizat execut, instalatii sanitare - gaze, apometre, boilere, cazi, wc - rezervor, robineti, tevi sparte, baterii, sifoane, pardoseala, desfundari - non stop; ☎0769.856.694/ 0724.600.234**

121. **INSTALATOR** bun si ieftin din 1996; ☎0727.234.730

122. **INSTALATOR** cu experienta, execut instalatii termice, sanitare, etc.; ☎0723.298.925

123. **INSTALATOR** sanitare, termice, centrale gaze + lemne, hidrofoare cupru PPR, pexal, otel; ☎0745.093.315

124. **INSTALATORI executam lucrari si reparatii sanitare , termice, canalizari. Desfundat tevi, conducte.Montaj centrale termice, boilere,etc.Oferim calitate , estetica si curatenie. ☎0745.789.864/ 0722.656.672**

125. **INSTALATORI** interventii si executari de lucrari sanitare , termice si canalizare in Bucuresti. Lucrari cu otel, pexal, PPR ,cupru. ☎0745.789.864

126. **LUCRARI** de constructii, amenajari si decoratiuni interioare, renovari generale de calitate. Experienta, responsabilitate, garantie; ☎0756.581.720

127. **MAISTRU** execut: zugraveli, instalatii sanitare, faianta, mozaic, marmura, parchet, tamplarie, dulgherie, zidarii, izolatii terase; ☎0729.633.656

128. **MESTER** batran, roman, repar acoperisuri din tabla, tigla, confectionez jgheaburi, burlane, montat tabla, rulou, dulgherii, revizii acoperise; ☎0768.900.684

129. **MOBILA** comanda din MDF, pal lemn masiv, reparatii, mutari, bucatarii- 950, paturi- 570, dressinguri- 1.450; ☎0727.127.729/ 0762.771.459

130. **MONTAJ** parchet toate tipurile, raschetat, lacuit, masini profesionale cu aspirator, preturi minime, seriozitate; ☎0763.798.090/ 0724.704.188 www.raschetare-parchet-profesional.ro

131. **MONTAJE** usi interior simple - 50 lei/buc., metalice - 120 lei/buc., parchet laminat, mobila, tamplarul Constantin; ☎0736.590.172/ 0767.180.306

132. **MONTEZ** parchet laminat, pret 7 lei/mp, stratificat + clasic la preturi mici; ☎0766.772.113

133. **MONTEZ** parchet, **6 L/ mp;** ☎0726.324.590

134. **MONTEZ** raschetez, paluxez, orice tip parchet, ofer calitate cu masini profesionale bona; ☎0721.154.997

135. **MONTEZ** raschetez, paluxez, orice tip parchet, ofer calitate cu masini profesionale Bona; ☎0721.154.997

136. **MONTEZ,** raschetez, paluxez parchet, toate tipurile de parchet: clasic, laminat, la preturi accesibile; ☎0745.858.495/ 0733.764.503

137. **PARCHET** montez toate tipurile, raschetez, paluxez, calitate. Preturi minime. Rog seriozitate; ☎0723.941.718

138. **PARCHETAR** cu experienta montez parchet toate tipurile, raschetez, chituiesc, lacuiesc, calitate, preturi minime. Rog seriozitate; ☎0724.899.781/ 0768.804.858

139. **PARCHETAR** exeperienta 20 ani montez parchet laminat, clasic, reparatii parchte, sfaturi cumparare, transport; ☎0762.271.242

140. **PARCHETAR** montez, raschetez, paluxez, masina cu aspirator. Preturi minime; ☎0724.608.136

141. **PARCHETAR,** raschetat parchet, montat parchet, parchetar raschetat, reconditionat parchet clasic, parchet exotic, parchet laminat, parchet stratificat. Timp de executie scurt, pret mic, masini profesionale; **12 L/mp;** ☎0743.457.184/ 0722.773.366 bia_glinschi@yahoo.com http://www.parchetar-montat-raschetat.ro

142. **PARTICULAR** amenajari interioare, executam apartamente garsoniere, la preturi mici. faianta, gresie, regips, scafe, montam usi, montam parchet, gley, zugraveli. Etc; ☎0730.376.865/ 0727.586.783 style.cristian@yahoo.com

143. **PARTICULAR** execut ap. zugraveli, faianta, gresie, parchet, polistiren, rog seriozitate; ☎0769.156.924

144. **PARTICULAR** execut lucrari in constructii finisaje interioare: gresie, faianta, tapet, zugraveala etc; exterior: placari poliestiren, decorativa marmorom; ☎0724.602.712

145. **REPARATII acoperis, tigla metalica, mansarde, jgheaburi si alte reparatii; ☎0749.991.886**

146. **SOBAR** construiesc sobe de teracota si seminee in jud. Dambovita, Bucuresti si alte zone in apropiere. Pretul depinde de marime forma si vechime. Mai multe detalii la telefon, ☎0724.317.267

147. **SOBAR** specialist execut sobe teracota, seminee, reparatii, curatiri cosuri; ☎0721.747.184

148. **SOBAR** specialist execut sobe, seminee, reparatii, scuturat cosuri; ☎021.221.66.99/ 0745.991.298

149. **SOBAR,** execut sobe teracota, montez si remontez, gratare, seminee, etc., repede si bine, neg., ☎0723.004.446

150. **TAMPLAR** comanda mobila din MDF, pal lemn masiv, reparatii- mutari, bucatarii- 950, paturi- 570, dressinguri- 1.450; ☎0727.127.729/ 0762.771.459

151. **TANAR** distins, specialist in zugraveli, rigips, tencuieli, faianta - gresie, construiesc / reformez complet case. Calitate, seriozitate; ☎0729.219.332

152. **TERMOPANE** calitate nemteasca la cele mai bune preturi, transport si montaj gratuit; ☎0766.729.483/ 0722.682.969

153. **TERMOPANE** Germania la pret de fabrica, montaj si transport gratuit; ☎0762.152.130/ 0721.511.311

Primim anunţuri şi la...

Agenţii de Publicitate

- 1St KLASS INTERNATIONAL - **Calea 13 Septembrie nr. 126, bl. P34,** tel: 021.411.75.67
- ADPLANER STUDIO - **Şos. Mihai Bravu nr. 196, bl. 200, sc. A,** tel: 0732.971.632
- AGER PRESS - **Str. Ion Câmpineanu nr. 22,** tel: 0729.158.923
- ATOM FISH - **Calea Rahovei nr. 328, bl. 57A, ap. 1,** tel: 0766.768.208, 0733.368.509
- BAESU - **Şos. Olteniţei nr. 222, bl. 7, parter,** tel: 0758.089.600
- BELVEDERE - **Calea Crângaşi nr. 87,** tel: 021.220.26.65
- BONENI - **Şos. Pantelimon nr. 260, bl. 46, ap. 136,** tel: 021.255.08.02
- CARMADO MEDIA - **Str. Matei Voievod nr. 103-113, bl. O3, ap. 115,** tel: 031.808.53.15
- CORE ADVERTISING - **Str. Ştirbei Vodă nr. 119,** tel: 021.637.37.36
- DAN PREST - **Bd. 1 Decembrie 1918, nr. 50,** tel: 0744.207.261
- EFECT COM - **Bd. Ferdinand nr. 103, sector 2,** tel: 0724.095.563
- GROUP MEDIA - **P-ţa. Presei Libere, Corp B2, et. 3, cam. 335,** tel/fax: 021.311.60.25
- GRUPUL DE PRESĂ ROMÂN - **Bd. Dimitrie Cantemir nr. 21, bl. 4, ap. 4,** tel: 021.330.80.91
- INDICATIV MEDIA - **Str. Ing. N. Teodorescu nr. 41,** tel: 021.311.69.80
- MAXIM - **Bd. Carol I nr. 66,** tel/fax: 021.314.52.10; 021.314.52.01; 021.314.52.02
- MEDIAPRESS - **Bd. D. Cantemir nr. 16, bl. 6, sc. C, ap. 69,** tel: 021.336.79.00
- METROPOLITAN MAXPRESS - **Str. Madona Dudu, bl. 8, parter, cam. 6, Craiova,** tel: 0768.441.133
- NAFI - **Şos. Olteniţei nr. 208,** tel: 021.332.06.10
- PAPER GANET - **Str. Braşov nr. 21-23,** tel: 021.746.57.62
- SAX ACTIV - **Str. Braşov nr. 21,** tel: 021.745.46.10
- STANCANA - **Şos. Giurgiului 117, bl. 4,** tel: 0731.307.153
- STANDARD MEDIA - **Aleea Dobrina nr. 2, bl. 49, ap. 4,** tel/fax: 021.255.53.44
- START MEDIA - **Casa Presei Libere nr. 1, corp C2,** tel: 021.317.98.00

Oficii Poştale Bucureşti

POŞTA ROMÂNĂ

- OFICIUL POŞTAL nr. **1 - Str. Matei Millo 10-12,** tel: 021.313.74.59
- OFICIUL POŞTAL nr. **2 - Bd. Ion Mihalache 79,** tel: 021.222.67.27
- OFICIUL POŞTAL nr. **3 - Şos. Pantelimon 255,** tel: 021.255.31.40
- OFICIUL POŞTAL nr. **4 - Bd. Unirii nr. 47,** tel: 021.323.29.81
- OFICIUL POŞTAL nr. **5 - Bd. Libertăţii nr. 1,** tel: 021.336.45.03
- OFICIUL POŞTAL nr. **6 - Calea Văcăreşti 203,** tel: 021.330.33.01
- OFICIUL POŞTAL nr. **7 - Şos. Giurgiului 119,** tel: 021.450.13.67
- OFICIUL POŞTAL nr. **8 - Şos. Berceni 35,** tel: 021.334.34.14
- OFICIUL POŞTAL nr. **9 - Str. Viitorului nr. 70,** tel: 021.210.53.80
- OFICIUL POŞTAL nr. **10 - Şos. Ştefan cel Mare 228,** tel: 021.619.31.39
- OFICIUL POŞTAL nr. **11 - Şos. Colentina 81,** tel: 021.240.31.40
- OFICIUL POŞTAL nr. **12 - Bd. Gării de Nord 6-8,** tel: 021.318.21.90
- OFICIUL POŞTAL nr. **13 - Şos. Ştefan cel Mare 2,** tel: 021.210.10.96
- OFICIUL POŞTAL nr. **15 - Bd. Regina Elisabeta nr. 23,** tel: 021.315.90.30
- OFICIUL POŞTAL nr. **16 - Bd. Iuliu Maniu 78-98,** tel: 021.430.22.77
- OFICIUL POŞTAL nr. **17 - Calea Giuleşti 119,** tel: 021.221.43.62
- OFICIUL POŞTAL nr. **18 - Str. Horia Măcelariu 1-3,** tel: 021.232.27.42
- OFICIUL POŞTAL nr. **19 - Bd. Camil Ressu nr. 41,** tel: 021.348.11.85
- OFICIUL POŞTAL nr. **20 - Cal. Călăraşilor 137,** tel: 021.323.29.95
- OFICIUL POŞTAL nr. **23 - Str. Romancierilor 1,** tel: 021.745.38.17
- OFICIUL POŞTAL nr. **24 - Şos. Pantelimon 352,** tel: 021.255.59.50
- OFICIUL POŞTAL nr. **25 - Piaţa Montreal nr. 10,** tel: 021.318.21.79
- OFICIUL POŞTAL nr. **26 - Str. Pajurei 13,** tel: 021.667.11.08
- OFICIUL POŞTAL nr. **27 - Str. Valea Ursului nr. 1,** tel: 021.430.22.58
- OFICIUL POŞTAL nr. **29 - Bd. 1 Decembrie 1918 - 21,** tel: 021.345.27.85
- OFICIUL POŞTAL nr. **30 - Str. Mihail Ivanovici Glinka 7,** tel: 021.230.10.85
- OFICIUL POŞTAL nr. **32 - Bd. Ion Mihalache 341,** tel: 021.222.32.70
- OFICIUL POŞTAL nr. **33 - Casa Presei Libere 1,** tel: 021.318.21.81
- OFICIUL POŞTAL nr. **35 - Str. Zării nr. 10,** tel: 021.311.17.62
- OFICIUL POŞTAL nr. **38 - Str. Teiul Doamnei 19,** tel: 021.243.07.70
- OFICIUL POŞTAL nr. **39 - Şos. Iancului 3-5,** tel: 021.653.24.41
- OFICIUL POŞTAL nr. **41 - Str. Barbu Vlădoianu 2,** tel: 021.222.41.54
- OFICIUL POŞTAL nr. **42 - Bd. Libertăţii 6,** tel: 021.337.30.41
- OFICIUL POŞTAL nr. **44 - Bd. Gheorghe Şincai 2-4,** tel: 021.330.00.25
- OFICIUL POŞTAL nr. **46 - Bd. Unirii nr. 37,** tel: 021.408.36.46
- OFICIUL POŞTAL nr. **49 - Bd. Basarabia 57,** tel: 021.340.01.92
- OFICIUL POŞTAL nr. **51 - Str. Mărgeanului 12,** tel: 021.776.54.51
- OFICIUL POŞTAL nr. **52 - Str. Nicolae Caramfil 52-54,** tel: 021.232.93.15
- OFICIUL POŞTAL nr. **56 - Calea Crângaşi 23,** tel: 021.637.25.78
- OFICIUL POŞTAL nr. **57 - Str. Baba Novac 26,** tel: 021.340.24.60
- OFICIUL POŞTAL nr. **60 - Str. Baraju Sadului-Complex 9,** tel: 021.340.29.75
- OFICIUL POŞTAL nr. **61 - Şos. Olteniţei 188,** tel: 021.332.46.44
- OFICIUL POŞTAL nr. **62 - P-ţa M. Kogălniceanu 1-3,** tel: 021.315.69.86
- OFICIUL POŞTAL nr. **63 - Calea Dorobanţi 152,** tel: 021.314.34.00
- OFICIUL POŞTAL nr. **66 - Str. C-tin Titel Petrescu 3,** tel: 021.413.96.69
- OFICIUL POŞTAL nr. **67 - Str. Virgiliu 39,** tel: 021.637.31.05
- OFICIUL POŞTAL nr. **68 - Bd. Bucureştii Noi 64,** tel: 021.667.35.95
- OFICIUL POŞTAL nr. **69 - Str. Bârca nr. 14,** tel: 021.425.59.29
- OFICIUL POŞTAL nr. **71 - Str. Popa Nicolae 52-54,** tel: 021.240.05.00
- OFICIUL POŞTAL nr. **72 - Bd. 1 Decembrie 1918 nr. 58,** tel: 021.345.33.35
- OFICIUL POŞTAL nr. **74 - Str. Valea Argeşului 2,** tel: 021.444.04.32
- OFICIUL POŞTAL nr. **75 - Str. Lacul Bucura 2,** tel: 021.450.29.43
- OFICIUL POŞTAL nr. **76 - Str. Valea Cascadelor 2-4,** tel: 021.434.89.02
- OFICIUL POŞTAL nr. **77 - Şos. Mihai Bravu 380-382,** tel: 021.323.63.55
- OFICIUL POŞTAL nr. **78 - Splaiul Independenţei nr. 290;** tel: 021.318.21.92
- OFICIUL POŞTAL nr. **82 - Str. Al. Obregia 9,** tel: 021.461.07.07
- OFICIUL POŞTAL nr. **84 - Splaiul Independenţei nr. 319;** tel: 021.314.50.46
- OFICIUL POŞTAL nr. **86 - Şos. Chitila nr. 102;** tel: 021.667.01.54

Oficii Poştale din Sectorul Ilfov

● 1 DECEMBRIE ● AFUMAŢI ● BALOTEŞTI ● BRAGADIRU ● BRĂNEŞTI ● BUFTEA ● CERNICA ● CHIAJNA ● CHITILA ● CIOLPANI ● CIOROGÂRLA ● CLINCENI ● CORNETU ● DOMNEŞTI ● GHERMĂNEŞTI ● GLINA ● JILAVA ● MĂGURELE ● MICŞUNEŞTI MOARĂ ● MOGOŞOAIA ● OTOPENI ● PANTELIMON ● PERIŞ ● POPEŞTI-LEORDENI ● TUNARI ● VIDRA ● VOLUNTARI

Oficii Poştale din ţară

- **BRAŞOV** - Oficiul Poştal nr. 1, **Str. N. Iorga nr. 1**
- **CONSTANŢA** - Oficiul Poştal nr. 4, **Str. Corbului nr. 3;**
  - Oficiul Poştal nr. 7, **Str. Soveja nr. 39**
- **CRAIOVA** - Oficiul Poştal nr. 1, **Str. Unirii nr. 54;**
  - Oficiul Poştal nr. 4, **Calea Bucureşti nr. 46**
- **GIURGIU** - Oficiul Poştal nr. 1, **Str. Mircea cel Bătrân nr. 18;**
  - Oficiul Poştal nr. 2, **Şos. Bucureşti Bl. 205;**
  - Oficiul Poştal nr. 3, **Aleea CFR nr. 10;**
  - Oficiul Bolintin Vale, **Str. Republicii 5A;**
  - Oficiul Călugăreni, **Comuna Călugăreni;**
  - Oficiul Crevedia Mare, **Comuna Crevedia Mare;**
  - Oficiul Ghimpaţi, **Comuna Ghimpaţi;**
  - Oficiul Hotarele, **Comuna Hotarele;**
  - Oficiul Izvoarele, **Comuna Izvoarele;**
  - Oficiul Mihăileşti, **Calea Bucureşti 70;**
  - Oficiul Roata de Jos, **Comuna Roata de Jos;**
- **IAŞI** - Oficiul Poştal nr. 1, **Str. Cuza Vodă nr. 3;**
  - Oficiul Poştal nr. 8, **Str. Costache Negri nr. 64**
- **PLOIEŞTI**
  - Oficiul Poştal nr. 1, **Piata Victoriei nr. 8;**
  - Oficiul Poştal nr. 3, **Sos. Nordului nr. 2;**
  - Oficiul Poştal nr. 6, **Str. Postei nr. 75;**
  - Oficiul Poştal nr. 7, **Str. Erou M. Moldoveanu nr. 6;**
  - Oficiul Poştal nr. 10, **Bd. Republicii nr. 102;**
  - Oficiul Poştal nr. 11, **Aleea Chimiei nr. 6;**
  - Oficiul Poştal nr. 12, **Str. Malu Roşu, nr. 101;**
  - Oficiul Poştal nr. 13, **Bd. Bucuresti nr. 24;**
  - Oficiul Poştal nr. 14, **P-ta 1 Decembrie 1918 nr. 2**
- **TIMIŞOARA** - Oficiul Poştal nr. 1, **B-dul Revoluţiei nr. 2**

PRESTĂRI SERVICII

154. **TERMOPANE** Rehau, Salamander - Germania, Aluplast si Ramplast de la 30 €/mp. Rulouri exterioare din aluminiu de la 38 €/mp, tamplarie aluminiu - usi glisante 80 - 100 €/mp, jaluzele verticale de la 6 €/mp, jaluzele orizontale de la 15 €/mp, rolete interior 15 €/mp, plase insecte 10 €/bucata, glafuri interioare/exterioare 10 €/m. Azi masuram, maine montam. Cautam colaboratori in constructii, imobiliare, arhitectura. ☎0766.332.447/ 0724.678.252/ 021.434.42.80 office@designperfect.ro/ perfect.design4u@yahoo.com www.designperfect.ro

155. **TINICHIGIU** cu experienta execut invelitori acoperisuri din tabla zincata, tigla metalica confectionez, montez glafuri aticuri, reparatii modificari acoperisuri grunduire, vopsitorie acoperisuri din tabla zincata; ☎0737.393.945

156. **VINDEM si montam tigla metalica, 17 L/mp, executam constructii civile, finisaj interior, exterior, mansardari Sc. Lindab Montaj, Sector 2; ☎0731.845.724/ 0774.037.176 lindabmontaj@yahoo.com**

157. **VINDEM** si montam tigla metalica, pret- 39 euro/ mp. Executam lucrari de constructii finisaje. Mail; ☎0731.845.724 lindabmontaj@yahoo.com

158. **ZIDAR** zugrav. Execut tencuiala zidarie glet rigips parchet gresie faianta polistiren decorativa acopris tabla lindab montez usi etc. La cele mai bune preturi; ☎0762.287.880/ 021.337.26.54

159. **ZIDARIE** tencuieli, zugraveli, placat polistiren, sape, faianta, gresie, parchet, preturi mici; ☎0728.479.535/ 0764.271.527

160. **ZUGRAV** amenajez apartamente, lavabila 4 L/mp, gresie-faianta, montaj usi, parchet laminat, tapet; ☎0733.543.395

161. **ZUGRAV** cu experienta execut zugraveli lavabile la preturi avantajoase. Asigur calitate si seriozitate; ☎0723.054.182

162. **ZUGRAV** execut zugraveli, glet, gresie, faianta, parchet, polistiren, reparatii glafuri; ☎0727.376.804

163. **ZUGRAV** execut zugraveli, superioare, numai in Bucuresti; ☎0728.464.227/ 0720.972.538

164. **ZUGRAV** particular, ieftin, sunati la tel. ☎0733.768.286

165. **ZUGRAV,** cu experienta execut lucrari. Rog seriozitate; ☎0721.645.447/ 0765.656.443

166. **ZUGRAVELI,** faianta, gresie, parchet, rigips, sape, tencuieli, placari cu polistiren, usi, pavele, dale, sanitare, electrice, scari de bloc, emitem factura; ☎0734.466.632

167. **ZUGRAVELI,** glet, ipsos, sape, gresie, faianta, rigips. Particular, seriozitate; ☎0720.527.141

168. **ZUGRAVELI,** gleturi, montez faianta, gresie, polistiren, tencuieli, grafuri, calitate; ☎0726.101.083

2 Reparaţii, service

PRESTĂRI SERVICII

1. **AER** conditionat - montari, demontari, service la preturi avantajoase; ☎0724.240.274

2. **AER** conditionat, aragazuri, frigidere, congelatoare, masini de spalat, reparatii - montaj; ☎0722.796.411/ 021.334.79.72

3. **AER** conditionat, igienizari, montaj, reamplasari, freon, reparatii frigidere, vitrine, camere frigorifice, comerciale, ieftin, garantie; ☎0746.564.640

4. **AER** conditionat. Efectuam reparatii la toate tipurile de aparate de aer conditionat. Reincarcam cu freon instalatiile care au pierdut agentul frigorific. Dispunem de piese de schimb, si oferim garantie pentru manopera. ☎0731.119.819/ 0737.160.017

5. **AER** conditionat. Vanzari, montaj, service aer conditionat pentru orice marca, service si garantie, acum si in Bucuresti,Montaje in maxim 12 ore de la solicitare; ☎0766.242.301/ 0799.835.921 val_clima@yahoo.com www.valclima.wgz.ro

6. **ALPINISM utilitar, reparatii, termoizolatii, vopsitorii, montaje, publicitare, decor, suspendat, alte servicii; ☎0768.256.759/ 0720.347.516**

7. **AUTORIZAT** instalatii sanitare si electrice, pentru persoane fizice si asociatii de proprietari, renovari apartamente; ☎0767.580.395/ 0732.484.197

8. **CALCULATOARE** - absolut orice problema, laptopuri depanez, (re)instalez, la domiciliul dvs, inclusiv weekend; ☎0723.984.654/ 0768.790.654

9. **CALCULATOARE** servicii profesionale, instalari Windows 10, 8.1, 8, 7, XP, reparatii laptopuri, calculatoare la domiciliu in Bucuresti, devirusari, recuperari date, configurare router wireless, Cristi, **100 L;** ☎0784.709.594

10. **CALCULATOARE** servicii profesionale, instalari Windows 10, 8.1, 8, 7, XP, reparatii laptopuri, calculatoare la domiciliu in Bucuresti, devirusari, recuperari date, configurare router wireless, Cristi, **100 L;** ☎0784.709.594

11. **CALCULATOARE,** configurari sisteme, devirusare, instalare Windows, montaje componente, consultanta, deplasare client; ☎0762.905.791

12. **CALCULATOARE,** repar, devirusez, instalez, Windows, antivirus, drivere, router, programe, jocuri, componente pe loc. Rezolv rapid orice problema a calculatorului; ☎0765.476.970/ 0724.952.199 marius_viloria@yahoo.com

13. **DEPANEZ frigidere si congelatoare, inclusiv sambata si duminica; ☎021.425.87.56/ 0744.517.905**

14. **ELECTRICIAN** autorizat vin imediat, montez, repar tablouri, prize, lumina, lustre, circuite defecte, seriozitate, promptitudine; ☎0762.356.999

15. **ELECTRICIAN,** rezolv orice problema electrica, intreruperi, scurturi, montez tablouri electrice, prize, intrerupatoare, lumini, rezolv orice defect electric; ☎0765.476.970/ 0724.952.199 marius_viloria@yahoo.com

16. **FRIGIDERE** casnice si comerciale, congelatoare, convenabil, garantie, sambata, duminica; ☎0722.565.401/ 0728.247.631/ 021.232.86.60

17. **FRIGIDERE,** combine, congelatoare, etc., reparatii la domiciliul clientului, garantie; ☎0722.619.569

18. **INGINER** autorizat RSL repar centrale termice, service, intretinere, montaj, avize orice combustibil, marca, putere 800 kw experienta 20 ani expert centrale in condensare. Nou, panouri solare; ☎0726.209.005 cristeapaulconstantin@yahoo.com

19. **INSTALATII** sanitare, termice, cupru-ppr, montaj centrale, calorifere, obiecte sanitare, robineti, bateri, apometre, boiler, aragaz; ☎0746.243.411

20. **INSTALATOR** accesibil, autorizat instalatii gaze, apometre 130 L, aragazuri 80 L, centrale termice, calorifere 100 L, robineti 25 L, baterii 50 L, wc+bazin 100 L; ☎0720.992.196

21. **INSTALATOR** autorizat, monteaza, repara, revizuieste, obiecte si grupuri sanitare, calorifere, boilere, hidrofoare, coloane, aragaze, sigilari, apometre, corpuri suspendate, lustre, galerii, etc., ☎0720.433.272/ 0785.887.402

22. **INSTALATOR interventii, reparatii tevi sparte, montaj robineti, baterii, masini de spalat, modificari tevi, desfundari scurgeri; ☎0724.000.475**

23. **INSTALATOR** sanitare, termice, gaze, centrale termice, hidrofoare, obiecte sanitare, preturi mici; ☎0722.723.032

24. **INSTALATORI** non-stop executam instalatii apa/gaze/canal, interventii, reparatii, desfundari, bransamente apa-canal; ☎0773.934.471/ 0762.304.944

25. **MASINI** automate de spalat, aragazuri, frigidere, ac, electrocasnice, electronice, tv, electrice orice tip, repar, instalez, programez, resetez; ☎0727.279.319/ 021.444.14.17

26. **MASINI** spalat, televizoare, monitoare, LCD, plasme, aer conditionat, la domiciliul clientului, asigur garantie; ☎0764.878.681/ 0722.308.772/ 0742.022.701

27. **MECANIC** masini de cusut casnice si industriale; ☎0720.004.414

28. **REPAR** masini spalat Ariston, Whirlpool, Ardo, etc., garantie; ☎0767.177.665/ 0722.327.483

29. **REPARATII** televizoare orice model LCD, LED, CRT la domiciliul clientului. Garantie, profesionalism; ☎0732.771.560/ 0765.980.226

30. **REPARATII** TV, LCD, LED, centrale termice, masini de spalat, deplasare la domiciliul clientului, constatare gratuita; ☎0764.881.906

31. **REPARATII,** frigidere, congelatoare, masini spalat. Reducere pensionari; ☎0723.225.841

32. **REPARATII,** montaje, centrale termice, instanturi acm, aragaze, cuptoare, sobe, gaz, piese schimb, instalatii sanitare termice, electrice, gaze, schimb tablouri electrice, montaj obiecte sanitare, lustre non stop; ☎0730.530.335

33. **TAPIER** execut lucrrai de tapiterie, canapele, scaune, fotolii, capitonaj, huse si umbrele la domiciliul clientului, firme; ☎0745.989.296

34. **TAPITER** autorizat lucrez la domiciliul clientului canapele, fotolii, scaune, paturi mijloc. Lucrez si pentru cluburi, restaurante. Persoana serioasa; ☎0729.226.701

35. **TAPITER** reconditionez canapele fixe, extensibile, coltare living, schimbari imitatie piele murdara, rupta, stofa, burete, etc., ☎0737.941.387

3 Transport, mutări

PRESTĂRI SERVICII

1. **ABANDONATI** cautarile la transport cu dube si camioane cu volum intre 12 si 24 mc la pret de criza mobila, pianine, marfa, utilaje grele,electrocasnice, diverse obiecte, asigur personal specializat pt.demontare, montare, ☎0753.070.070 comenzi@transport-orice-bucuresti.ro www.transport-orice-bucuresti.ro

2. ABANDONATI cautarile pt. transport cu dube-camioane transport pianine, piane, aparate cafea, seifuri transport marfa, mobila, diverse ob. cu personal la cerere pt. incarcare, descarcare, masinile sunt dotate cu lift hidraulic, ☎0724.500.100 comenzi@echipademutari.ro www.echipademutari.ro

3. ABANDONATI cautarile transport ieftin in Bucuresti si in tara. Mutari ap.1/5 cam., sedii firme, birouri, bagaje, electrocasnice, plante. Evacuam moloz la saci, tocaraie, mobilier vechi. Asigur personal incarcare/ descarcare. non/stop, 50 L; ☎0766.516.330 urgenttransport@yahoo.com

4. ABANDONATI cautarile, transport orice tip de marfa, paletata sau vrac materiale de constructii,ob.voluminoase precum piane, bancomate sau echipamente IT de mari dimenisuni. Efectuam relocari complete atat pt.locuinte/companii, 1 L; ☎0780.600.100 comenzi@bucuresti-transport.ro www.bucuresti-transport.ro

5. ABANDONATI cautarile. Transport marfa sau transport mobila in regim de taxi in Bucuresti, astfel in maxim 60 minute de la primirea solicitarii va punem la dispozitie dube de3,5 t cu personalul aferent, sunati, dispecerat non-stop, 100 L; ☎0786.559.977 comenzi@transportbagaje.ro www.transportbagaje.ro

6. **ABILITATE** 24h/24H la transport marfa sau transport mobila in regim de taxi in Buc. astfel in maxim 60 minute de la primirea solicitarii, va punem la dispozitie dube de 3,5 t cu personalul aferent pt incarcare, descarcare, **100 L;** ☎0786.559.977 comenzi@transportbagaje.ro www.transportbagaje.ro

7. **ABILITATE** 24h/24h pt transport de marfa, mutari profesionale de locuinte, sedii firma si birouri, transport materiale de constructii, utilaje diverse obiecte, oferim servicii de calitate, siguranta, seriozitate, program nonstop, **1 L;** ☎0721.433.846 transport_ieftin_bucuresti@yahoo.com www.transport-ieftin-bucuresti.ro

8. **ABILITATE** auto transport non stop. Mutari ap.1, 2, 3, 4 cam. sedii firme, mobila, bagaje. Debarasari moloz, mobilier uzat, tocarie, reziduri renovari. Asigur personal incarcare-descarcare, tamplari pentru demontare-montare. **1 L;** ☎0728.597.819 transport_prompt@yahoo.com

9. ACCES 98% in Bucuresti si provincie montari mobilier, debransari, lucruri vechi la groapa de gunoi, avem incarcatori - Gica; ☎0722.724.103/ 0760.357.790

10. ACTVITATE de transport, mutari, demontari, in Bucuresti si tara, transportam piane si pianine, lucrari vechi la groapa de gunoi. Cele mai convenabile preturi. George; ☎0722.724.103/ 0760.357.790

11. **ASIGUR** transport cu papuc, duba sau camion. Preturi de la **50 L;** ☎0764.010.436

12. ASIGURAM transport de mobilier cu auto cu prelata pentru firme si persoane fizice cu personal calificat - Iulia Bucur; ☎0720.287.821/ 0762.676.751

13. **CAMION** de 3,5t ideal pt. mutari, cu dimensiuni l 4,80m, l 2,20 m, h 2,30 m, la pret avantajos avem personal specializat pt. incarcare, descarcare tamplari pt. demontare, montare, noi va mutam toat? casa intr-un transport, **50 L;** ☎0732.226.466 contact@camion24m3.ro www.camion24m3.ro

14. **CAMION** de 3,5t ideal pt. mutari, cu dimensiuni l 4,80m, l 2,20 m, h 2,30 m, la pret avantajos avem personal specializat pt. incarcare, descarcare tamplari pt. demontare, montare, noi va mutam toata casa intr-un transport, **50 L;** ☎0732.226.466 contact@camion24m3.ro www.camion24m3.ro

15. DEBARASAM mobilier vechi din apartamente, tocarie veche, cu auto cu prelata, moloz din renovari, avem personal calificat, Iulia Bucur; ☎0720.287.821/ 0762.676.751

16. ECHIPA de 4 baieti, va ajutam la manipularea, demontarea, ambalarea, sau debransarea mobilierului dvs., cu auto cu prelata, Iulia Bucur; ☎0720.287.821/ 0762.676.751

17. **EFECTUEZ** transport zi de zi marfa si mobilier, electrocasnice, diverse tocarie asigur la orice adresa din Bucuresti si-n tara in timp util si costuri reduse, ofer seriozitate si promptitudine, asigur personal pt incarcare, **100 L;** ☎0722.762.732 comenzi@07carmarfa.ro www.07carmarfa.ro

18. **EFECTUEZ** transporturi cu dube in Bucuresti si in Romania, transport ieftin mobila, marfa, bagaje, piese mobilier, saci haine, flori, sau orice alta marfa va asiguram un transport optim si decent la preturi mic. **50 L;** ☎0784.000.183 mihaidum77@yahoo.com

19. **EFECTUEZ** transporturi diverse, marfa, mobila, bagaje, in Bucuresti si in Romania transport corect la pret corect, la cerere personal incarcare, descarcare, manipulare mobilier montaj etc. Preturi de criza, **1 L;** ☎0723.179.705 contact@mvdtrans.ro www.mvdtrans.ro

20. **MUTARI** cu Dacia Logan MCV, 7 locuri sau duba 2,8 tone, volum util 9 mc, 3,2 m lungime, 1,6 m latime, 1,8 m inaltime; ☎0766.642.507

21. MUTARI mobilier cu auto, cu prelata auto de 5 t, din apartament, sedii firma, asigur montare demontare, Iulia Bucur; ☎0720.287.821/ 0762.676.751

22. **TRANSPORT** ieftin, inclusiv sambata si duminica cu duba sau camion. Transport mobila, bagaje, marfa, diverse. La cerere, asigur manipulare. Preturi negociabile, **1 L;** ☎0729.694.800

23. **TRANSPORT** marfa 3,5, duba 420 m lungime; ☎0766.600.935

24. **TRANSPORT** marfa cu Dacia papuc sau duba 3,5 tone, volum util 13 mc, 3,75 m lungime, 1,65 m latime, 2,05 m inaltime; ☎0746.478.545

25. **TRANSPORT** marfa, mutari mobila, intern/ extern, duba 3,5 t - 17 mc, asigur factura, decont; ☎0722.715.339

26. **TRANSPORT** marfa, mutari mobilier, preturi negociabile, Iveco 24 mc, Bucuresti si tara; ☎0722.890.601

27. **TRANSPORT** marfa, mutari, relocari, intern si international, posibilitate factura, rog seriozitate; ☎0721.500.522

28. TRANSPORT mobila cu auto, cu prelata, montat/ demontat, lucram si in weekend, Iulia Bucur; ☎0720.287.821/ 0762.676.751

29. **TRANSPORT** mobila. Transport marfa, mobila, bagaje si diferite bunuri materiale in Bucuresti si provincie cu dube mercedes sprinter la cele mai mici costuri. Dispunem de personal pentru manipulat mobila la cerere, **100 L;** ☎0721.213.667 valentinochioiu@yahoo.com www.transport-marfa-mobila.ro

30. **TRANSPORT** moloz, marfa, mobila veche, asiguram oameni la incarcat, daca se cere; ☎0720.294.432

31. **TRANSPORT,** asigur transport intern - international, mutari mobila, eliberez moloz in saci, materiale constructii, avem personal incarcare - descarcare, factura; ☎0724.133.359/ 0764.641.901

4 Acte firmă, avocaţi, contabili

PRESTĂRI SERVICII

1. ACTE aditionale, modificari ONRC, autorizatii DSP si DSV, infiintari, radieri, suspendari, cesiuni, OSIM, autorizatii amanet, case de schimb valutar, contracte comerciale, intampinari instanta, mediere - conflicte scolare, banci, partaj, divort, incredintare minori, jurist cu experienta; ☎0735.510.499 www.birou-juridic.ro

2. ACTE, accesibil gazduire sediu 500 L, infiintari firme cesiuni, puncte lucru, PFA, asociatii ONG; ☎0746.667.799

3. ACTE, accesibil, gazduire sediu firma 300 L/6 luni- 500 L/an, infiintari firme 3 zile, suspendari, cesiuni, majorari, dizolvari/ radieri, pct. lucru, PFA, asociatii, consultanta etc. Rapid, ieftin, serios; ☎0723.225.825 avstanciumargareta@yahoo.com www.gazduire-firme.ro

4. **ADMINISTRATOR autorizat, contabilitate asociatii proprietari, servicii administrare tehnica, raportari personal, experienta, seriozitate; ☎0763.633.796**

5. **AVEM** tarif mic la infiintari/ mentiuni SRL, PFA. Pret unic, **150 L;** ☎0774.582.574 www.abcexpert.ro

6. AVOCAT acord asistenta, reprezentare divorturi partaje, mosteniri, revendicari, cauze civile, penale-politie, parchet, comerciale, litigii munca, consultanta etc.; ☎0744.485.831/ 0766.329.907/ 0724.821.144

7. **AVOCAT foarte bun, nu scump, disponibil la orice ora; ☎0731.494.522**

8. **AVOCAT** profesionalism si seriozitate, expert divort, penal, recuperari datorii, succesiuni, partaje, revendicari, evacuari; ☎0757.511.344

9. **AVOCAT,** acord asistenta politie, parchet, instante, notariat, litigii imobiliare, divorturi, partaje, comerciale, legislatie rutiera; ☎0720.008.910

10. **AVOCAT, acord consultatii asistenta si reprezentare in procese. ☎0744.876.606**

11. **AVOCAT,** asistenta si reprezentare civil comercial, penal, muncii, divorturi, partaje, minori, infiintari SRL, consultatii diverse cabinet Drumul Taberei Drumetul, cu programare, **100 L;** ☎021.725.15.66/ 0744.271.251 stefan_nuta@yahoo.com avocatnutastefan.webs.com

12. **AVOCAT,** firma de constructii: angajeza avocat in colaborare 4-5 ore/zi. Salariu 500-600 €; **500 €;** ☎0786.073.929 sfetcu.ionut.adrian@gmail.com

13. **CADASTRU,** intabulare, certificat energetic si evaluari imobile; ☎0722.231.318/ 021.341.05.66

14. **CERTIFICATE** energetice pentru cladiri si apartamente, audit energetic pentru cladiri si instalatii, preturi avantajoase incepand cu **90 L/bucata;** ☎0721.863.792 consultana_invest@yahoo.com

15. **CONTABIL,** contabilitate completa, salarizare, declaratii, consultanta in vederea bunei organizari a activitatii pt. SRL, PFA, asociatii proprietari. Seriozitate maxima la cele mai bune preturi, de la, **100 L;** ☎0722.398.390 alexandru.mihail85@gmail.com

16. **CONTABILITATE** expert contabil, firma de contabilitate cu o experienta de peste 17 ani oferim servicii contabile complete, declaratii, bilant, consultanta fiscala, resurse umane. Bucuresti, s.2, Calea Mosilor, nr. 24 **100 L/luna;** ☎0773.824.904/ 0773.883.055 hosugabrielanetwork@gmail.com www.starconta.ro

17. **CONTABILITATE,** abili in a va oferi cea mai buna solutie in contabilitate Bucuresti. Oferim servicii complete de contabilitate si intocmirea situatiilor financiare, **100 L;** ☎0725.316.318 office@biroulcontabil.ro www.biroulcontabil.ro

18. **CONTABILITATE,** contabil cu experienta, ofer servicii de contabilitate completa firmelor mici si mijlocii. Pret avantajos; ☎0761.630.141

19. **CONTABILITATE,** expert contabil, servicii contabile complete, declaratii lunare, bilant, salarizare, revisal, resurse umane, consultanta si expertiza contabila, PFA, infiintare SRL, semnatura electronica, o luna bonus, **100 L;** ☎0766.369.930/ 0720.122.222 activcontab@gmail.com

20. **CONTABILITATE,** firma de contabilitate ofera servicii complete de contabilitate pentru firme mici si mijlocii, resurse umane, semnatura electronica, Revisal, preturi avantajoase, **100 L;** ☎0751.088.117/ 0726.663.377

21. **EVALUATOR** ANEVAR, evaluari pentru taxe si impozite case, terenuri, hale, pensiuni; ☎0724.134.741

22. **GAZDUIRE sediu social, infiintari SRL, modificari Registrul Comertului la un pret avantajos; ☎0723.452.560**

23. **XEROX** foarte ieftin 0,05 L A4, printare alb negru 0.10 L. Promotie Color 0.50 L, xerox 0,05 L A4, executam coperti de diploma licenta, doctorat, pret 28, totul extrem de ieftin, scanari, laminari, bd. Kogalniceanu nr. 21; ☎021.314.44.95 ubiprint@yahoo.com www.ubiprint.ro

5 Cursuri, meditaţii, traduceri

PRESTĂRI SERVICII

1. CURSURI acreditate national, recunoscute Uniunea Europeana, pentru bone sau ingrijire batrani, incepeti cariera noua. ☎0722.320.069/ 0722.320.045 recrutare@bonamia.ro www.bonamia.ro

2. CURSURI acreditate, recunoscute U.E, coafor, frizerie; manichiura, pedichiura, unghii false, cosmetica, masaj, make-up profesional. Practica din prima zi; ☎0763.606.638/ 0736.938.407

3. CURSURI calificare 100 meserii: alimentatie, turism, constructii, auto, infrumusetare, SSM, PSI, ANRE, Certificate Ministerul Muncii; ☎0744.437.105/ 0784.238.728 www.fundatiaapt.ro

4. **CURSURI** de calificare ca electrician, sudor, instalator, coafor, cosmetician, bucatar, ospatar etc., organizate de FEG Education la sediul din Bucuresti, str. Transilvaniei nr. 24; ☎0756.876.091

5. **CURSURI de calificare ca electrician, sudor, instalator, coafor, cosmetician, bucatar, ospatar, etc. organizate de FEG Education la sediul din Bucuresti, str. Transilvaniei nr. 24; ☎0756.876.091**

6. **CURSURI de specializare ca tehnician energetician/ electrician, contabil, inspector resurse umane etc. organizate de FEG Education la sediul din Bucuresti, str. Transilvaniei nr. 24; ☎0756.876.091**

7. **CURSURI** de specializare ca tehnician energetician/ electrician, contabil, inspector resurse umane etc., organizate de FEG Education la sediul din Bucuresti, str. Transilvaniei nr. 24; ☎0756.876.091

8. **CURSURI** ISCIR, stivuitorist, fochist, macaragiu, masinist pod, operator GPL, imbuteliator, prelungire autorizatii; ☎0784.238.728/ 0744.437.105 www.fundatiaapt.ro

9. **ENGLEZA,** franceza pentru conversatie sau examene/certificate, romana pentru straini. Profesoara cu masterat, 50-80 L/2 ore; ☎0736.598.536

10. **MATEMATICA** bacalaureat, admitere facultate, evaluare nationala si la domiciliul elevului, profesoara cu experienta; ☎0726.403.342

11. **MEDITATOR** (student) caut pentru meditatii clasa a 9-a, cu experienta; ☎0762.029.887

12. **PROFESOARA de romana - engleza, I - XII, pregatire intensiva, evaluare nationala, bacalaureat, admitere, performante, meditez domiciliu elev; ☎0745.271.605**

13. **PROFESOARA** universitata meditez romana, engleza, franceza, BAC, admiteri, examene la domiciliul meu sau al elevului; ☎0721.218.669

14. **PROFESOR** matematica, orice zona, sedinte individuale, rezultate rapide garantat, programa Ministerului Educatiei; ☎0754.916.860

15. **PROFESOR** matematica. Sedinte individuale domiciliul elevului rezultate rapide garantat succesul sigur, mai comod si eficient nu exista; ☎0771.127.678

6 Servicii diverse

PRESTĂRI SERVICII

1. **1 DECEMBRIE,** Muncii, Mihai Bravu, blonda matura 43 ani, plinuta, calda atenta la nevoile dvs, va asteapta la un masaj terapeutic, cervical, de relaxare deplina acasa la mine. Discretie maxima, **100 L;** ☎0723.432.237

2. **1 MAI,** zona Stefan cel Mare, Denisa, travestita, atenta la detalii, te astept la mine domn serios sa-ti ofer cele mai bune servicii de masaj de relaxare, body cu creme si uleiuri parfumate. Detalii la tel., ☎0728.874.293/ 0765.018.213

3. **11 IUNIE,** daca nu sunt eu in poze, platesc deranjul. M. Bravu, Adina, matura, cu experienta ofer servicii de masaj de relaxare domnilor manierati in locatia mea in conditii de igiena si discretie, 08.00-20.00; **200 L;** ☎0765.869.290/ 0733.709.046

4. **13 SEPTEMBRIE,** bruneta, real, masaj de inalta calitate la domiciliul meu intr-un cadru discret, igiena si bunul simt ma caracterizeaza, pozele imi apartin in totalitate, detalii la telefon, poze reale, **80 L;** ☎0784.716.441

5. **13 SEPTEMBRIE,** buna, sunt Anda, sunt noua pe site. Te invit la mine intr-o locatie de lux pentru un masaj de relaxare. Fara fite si fara graba. Rog si ofer seriozitate. Igiena garantata. Mai multe detalii la tel., **80 L;** ☎0764.009.638

6. **13 SEPTEMBRIE,** Prosper, buna, noua pe site, garantez pentru poze. Andrada, ofer masaj de calitate la domiciliul meu, igiena garantata, pentru mai multe detalii suna-ma, **80 L;** ☎0769.879.564

7. **ABATE** drumul tau spre o relaxare placuta cu fete profesioniste in arta masajului. Vino sa te detasezi putin de problemele cotidiene, intr-un cadru discret si curat. Vila, lux, aromaterapie, uleiuri aromatice, creme, **120 L;** ☎0766.238.084/ 0728.702.675 massage.excess@yahoo.com www.excess-massage.ro

8. **ACASA** la mine, Ema, 28 ani, masaj terapeutic profesional de intretinere si relaxare, zona Colentina aproape de Obor, **60 L;** ☎0754.851.168

9. **ACASA** la mine, Larysa, 30 ani, Poze reale , masaj terapeutic de relaxare si intretinere efectuat pe masa de masaj. Detalii la telefon, zona Iancului, **70 L;** ☎0799.634.865

10. **ACASA** la mine, masaj terapeutic de relaxare domnilor care vor sa evadeze din stresul cotidian. Doamna blonda 40 de ani, calda, atenta la dorintele dvs. M. Bravu. Seriozitate; ☎0729.671.823

11. **ACASA** la mine, Simona, 29 ani, noua in zona masaj terapeutic profesional de intretinere si relaxare, zona Obor, poze reale, acasa la mine, poze reale 100 %, **60 L;** ☎0736.676.955

12. **ACASA** la mine, Soryna, 30 de ani, masaj terapeutic profesional de intretinere si relaxare, acasa, zona Obor, **50 L;** ☎0768.856.362

13. **ACASA** la mine. Cristina, 27 de ani, masaj terapeutic profesional de intretinere si relaxare, Zona Obor, **50 L;** ☎0754.827.893

14. ACCEPTI sa fii rasfatat cu un masaj terapeutic de intretinere si relaxare totala pe tot corpul, reflexoterapie, cu ulei de masaj efectuat de o doamna matura, inalta 1.82 m cu exp. Detalii la tel. 5 e, Muncii, 100 L; ☎0747.825.952

15. ACCESIBIL, absolut acorduri/ acte, infiintare firme, puncte lucru, PFA, inteprinderi, cea mai ieftina gazduire orice sector, modificare administrator, activitati, capital, sediu, cesiune rapida (5 zile), dizolvari, radieri, contabilitate, evaluari, consultanta gratis; ☎0724.864.790/ 0766.408.676

16. ADA, 25 de ani, domnisoara tanara, curata, discreta, te astept sa petreci cateva momente de masaj de relaxare in compania mea. Igiena si discretia primeaza, Titan Trapezului, 60 L; ☎0734.477.470

17. ADA, bruneta matura, inalta, cu experienta, ofer servicii de masaj domnilor manierati in conditii de igiena si discretie in locatia mea, pozele ma reprezinta 100 %. Rog seriozitate, zona Dristor, 200 L; ☎0723.863.677

18. **ADE,** maseuza cu atestat, masaj terapeutic, cervical, lombar, reflexogen, detalii la telefon, zona Baba Novac, 50 L/ 30 de min., 100 L, **100 L;** ☎0736.682.267

19. **ADELA,** doamna matura, te astept intr-o locatie curata, ofer igiena si discretie, masaj relaxant cu uleiuri speciale, contacteaza-ma pentru mai multe detalii, zona Unirii, **50 L;** ☎0737.620.665

20. ADELINA, 40 ani, roscata, ofer masaj de relaxare in totalitate intr-un cadru discret si curat, domnilor seriosi, nu rasp. nr privat, sms sau beep, statuie Salajan, prog. 9-24, bloc stradal, ac,nu deranja aiurea 60 L; ☎0761.920.754/ 0731.126.155

21. ADEVARATA doamna matura, 46 de ani, atenta la dorintele dvs. va ofera clipe de relaxare, masaj cervical, terapeutic, de relaxare si intretinere pe tot corpul. Rog seriozitate. P. Muncii; ☎0720.780.627

22. ADINA, 40 de ani, doresti o zi energica, te astept la mine pentru un masaj de relaxare si tonifiere, 9-18, 50 L; ☎0721.904.236

23. ADINA, doamna matura, 35 ani inalta, cu experienta, ofer servicii de masaj de relaxare in locatia mea in conditii de discretie si igiena (prosoape curate, dus), program 09.00-20.00, zona Baba Novac rond, 200 L; ☎0733.709.039

24. ADINA, noua in zona te astept la mine pt. o sedinta de masaj de relaxare intr-o locatie selecta, poze reale. Colentina zona Obor, Mosilor, 60 L; ☎0733.526.985

25. ADINA, ofer masaj de relaxare domnilor maturi si educati, Titan metrou, 60 L; ☎0785.355.791

26. ADINA, te astept la mine pentru a te relaxa cu un masaj de cea mai buna calitate, zona rond Alba Iulia, 150 L; ☎0765.026.386

27. **ADORI** un masaj terapeutic de relaxare cu uleiuri parfumate si multe alte surprize placute, blonda matura, doamna 41 de ani, poze reale, cu exp. va asteapta. M Bravu. Rog seriozitate, **100 L;** ☎0726.803.363

PRESTĂRI SERVICII

28. AFTERSCHOOL Diamond Kids, Bucuresti, sector 3, str. Trapezului, nr.44, copii intre 1-5 ani, program prelungit 09-18, masa, optionale incluse, 5 min. metrou, echipa profesionista, red.15% pana la 31.05.2016, 1.300 L; ☎0722.716.604 contact@diamondkids.ro www.diamondkids.ro

29. **AIDA,** doamna matura, 40 de ani, ofer masaj de relaxare, detalii la tel., zona Dristor, Kaufland, **50 L;** ☎0724.164.656

30. **AIDA,** ofer masaj de relaxare, capilar si aromaterapie domnilor stilati care stiu sa faca diferenta, reala 100 %, **150 L;** ☎0737.915.556

31. **ALBA** Iulia Rond, ofer masaj de relaxare la domiciliul meu, discretia si igiena ne apartin in totalitate. Pentru mai multe detalii contacteaza-ma, **50 L;** ☎0733.199.764

32. **ALBA** Iulia, Ana 18 ani. Te astept la mine pentru un masaj de relaxare, **60 L;** ☎0784.839.911

33. **ALEGE** calitatea masajului de relaxare facut de fete profesioniste, cu uleiuri aromatice intr-un ambient de vis. Te asteptam intr-o locatie curata si discreta, unde vei mai reveni. Salon situat pe Calea Mosilor, **120 L;** ☎0769.994.064/ 0732.545.457 desiree.masaj@yahoo.com

34. **ALESIA,** doamna stilata si educata ofer masaj de relaxare domnilor generosi. Discretie, intimitate, parcare in fata blocului, Unirii, **100 L;** ☎0729.703.729

35. **ALEX,** tanar, mult bun simt, atent la detalii, 36, 1.75, 75 kg ofer masaj de relaxare doamnelor si cuplurilor generoase locatie central lux, igiena si discretie maxima, exclus: barbati. Rog nu derajati inutil. Mersi frumos, **100 €;** ☎0730.875.705

36. **ALEXANDRA** Bulevardul Unirii, educata si rabdatoare, cu bun simt ofer terapie si masaj cervical la domiciliul meu **300 L;** ☎0799.969.430/ 0731.670.030 vistantric@gmail.com

37. **ALEXANDRA** domnisoara draguta, foto reale, 1.80 m, 12 ani experienta in arta masajului, practic masaj total 300 L si masaj dublu-600 L. Discretie si relaxare garantata. Se fac deplasaÂ|ri la hotel si domiciliu ☎0799.969.430/ 0731.670.030 vistantric@gmail.com

38. **ALEXANDRA** nefumatoare, selectiva, putine vizite si de calitate, 174/56/28 de ani, poze reale (nu insista) si apartament frumos/ fara colege. Ofer masaj terapeutic, fara graba. Sedinta pt. o ora, exclusiv 09-17, **200 L;** ☎0726.994.769

39. **ALEXANDRA,** 26 de ani, masaj terapeutic executat prin diferite tehnici ale masajului, uleiuri aromatice, mai multe detalii la tel., Militari, Lujerului, **100 L;** ☎0737.784.920

40. **ALEXANDRA,** blonda reala, selectiva, 24 de ani, ofer diverse tipuri de masaj corporal intr-un ambient deosebit domnilor pretentiosi care apreciaza calitatea, ofer conditii de lux, discretie. Zona centrala, **200 L/ ora;** ☎0726.526.916

41. **ALEXANDRA,** bruneta frumoasa, noua in zona, 27 de ani, ofer masaj terapeutic si de relaxare la domiciliul meu intr-un cadru linistit, mai multe detalii la tel., zona Mall Vitan, **40 L;** ☎0766.863.607

42. **ALEXANDRA,** domnisoara roscata, 33 ani, ofer masaj de relaxare soft sau intens doar la domiciliu meu, 1,80, 65 kg, ochii vezi albastri, parul scurt, corp atletic. Bulevardul Unirii 71, suna pentru mai multe detalii, **100 €;** ☎0799.969.430/ 0731.670.030 vistantric@gmail.com

43. **ALEXANDRA,** draguta si bine dispusa ofer masaj de relaxare totala la domiciliul meu, pentru mai multe detalii astept tel. tau. Rond Alba Iulia, **50 L;** ☎0769.319.286/ 0721.773.154

44. **ALEXANDRA,** esti obosit, te astept la un masaj de relaxare si tonifiere la domiciliul meu. Discretie maxima, Unirii, Zepter, **40 L;** ☎0736.197.198

45. **ALEXANDRA,** iti pot oferi masaj de relaxare la domiciliul meu, intr-o atmosfera placuta. Te vei destinde sigur. Vino, detalii la telefon. Pentru domni manierati. Zona Berceni. Soseaua Oltenitei, **250 L;** ☎0737.152.526

46. **ALEXANDRA,** iti pot oferi masaj de relaxare. Mai multe detalii la telefon, program 09:00 - 19:00, Militari, **50 L;** ☎0751.680.995

47. **ALEXANDRA,** maseuza de specialitate, bruneta, 1.70 m, ma deplasez la tine acasa pentru masaj terapeutic, de relaxare si tonifiere. Rog seriozitate. I speak english, **150 L;** ☎0769.328.045

48. **ALEXANDRA,** noua in zona, te astept sa te rasfat dupa stresul acumulat in cursul zilei cu un masaj de relaxare, **50 L;** ☎0760.351.500

49. **ALEXIA,** esti obosit, te astept la un masaj de relaxare si tonifiere al trupului si sufletului. Detalii la telefon. Unirii, Zepter, **40 L;** ☎0768.709.050

50. **ALICE,** 30 de ani, Unirii. Fara graba, cu rabdare. Masaj relaxant cu mult profesionalism, nu ezita, discretie, curatenie. Voie buna, calitate nu cantitate, o zi superba va doresc, 8-17 **50 L;** ☎0765.309.673

51. **ALICE,** blonda matura, ofer masaj de relaxare si tonifiere, la domiciliul meu, servicii de calitate, Dimitrie Cantemir, Budapesta, Tineretului, ac, **100 L;** ☎0767.752.256/ 0730.967.399

52. **ALICE,** blonda matura, ofer masaj de relaxare si tonifiere, la domiciliul meu, servicii de calitate, Dimitrie Cantemir, Budapesta, Tineretului, ac, **100 L;** ☎0767.752.256/ 0730.967.399

53. **ALICE,** blonda matura, ofer masaj de relaxare si tonifiere, la domiciliul meu, servicii de calitate, Dimitrie Cantemir, Budapesta, Tineretului, ac, **100 L;** ☎0767.752.256/ 0730.967.399

54. **ALICE,** blonda matura, ofer masaj de relaxare si tonifiere, la domiciliul meu, servicii de calitate, Dimitrie Cantemir, Budapesta, Tineretului, ac, **100 L;** ☎0767.752.256/ 0730.967.399

55. **ALICE,** blonda matura, ofer masaj de relaxare si tonifiere, la domiciliul meu, servicii de calitate, Dimitrie Cantemir, Budapesta, Tineretului, ac, **100 L;** ☎0767.752.256/ 0730.967.399

56. **ALICE,** blonda matura, ofer masaj de relaxare totala si tonifiere la domiciliul meu, servicii de calitate, poze reale, singura in locatie, Dimitrie Cantemir, Budapesta, Tineretului. L-V, 10-20, S-10-16, **100 L;** ☎0767.752.256/ 0730.967.399

57. **ALICE,** bruneta inalta, frumoasa, te astept intr-o ambianta placuta pentru a-ti oferi masaj de relaxare si terapeutic. Calea Mosilor, aproape Obor, Colentina, **70 L;** ☎0764.644.624

58. **ALICE,** doamna matura 47 de ani, cu experienta, ofer masaj terapeutic, cervical, de intretinere cu uleiuri aromatice intr-un mediu discret, intim. Pasaj Muncii. Rog seriozitate, ☎0729.443.193

59. **ALINA** 20 de ani, Domnisoara dr?gut?, experta Â®n arta masajului.te astept pe tine domn care iti sa te respecti Â®ntr-un ambient intim pentru a te relaxa. Titan Auchan, **60 L;** ☎0721.964.205

60. **ALINA** sociabila, te invit la mine acasa sa iti ofer masaj total de relaxare, dus, aromatherapy, discretie si igiena max. Cer si ofer seriozitate 150 L/h poze reale, parlo italiana, prog 10-24 Dr. Taberei, **70 L;** ☎0799.559.078

61. **ALINA,** 19 ani, reala, draguta si sociabila, te astept la mine pt. un masaj de relaxare sau body masaj. Discretie si seriozitate, poze reale facute in locatie, mai multe detalii la tel., Drumul Taberei, **50 L;** ☎0730.626.526

62. **ALINA,** 20 de ani, maseuza draguta, supla si experta in arta masajului.te astept pe tine domn generos intr un ambient discret si curat pentru a te relaxa. Titan Auchan, **60 L;** ☎0721.964.205

63. **ALINA,** 27 de ani, 1.70 m, 56 kg, iti pot oferi masaj terapeutic profesional, tonifiere si intretinere corporala. Zona Dristor Kaufland. Program 9.00- 20.00, **50 L;** ☎0763.978.947

64. **ALINA,** 30 de ani. Noua pe site si in locatie dar nu si in meserie ofer masaj de relaxare si terepeutic la mine. Pt. mai multe detalii suna-ma. Berceni, Metalurgiei, ☎0760.448.306

65. **ALINA,** 40 de ani, vino sa te rasfeti si sa te relaxezi intr-un cadru select cu un masaj de relaxare si tonifiere a pielii efectuat de o profesionista, Unirii, 9-18, **50 L;** ☎0762.438.487

66. **ALINA,** blonda reala, selectiva, 24 de ani, ofer diverse tipuri de masaj corporal intr-un ambient deosebit domnilor pretentiosi care apreciaza calitatea, ofer conditii de lux, discretie. Zona centrala, **200 L/ora;** ☎0721.956.452

67. **ALINA,** blonda stilata, ofer diferite tipuri de masaj numai la domiciliul meu d-lor discreti si generosi. Titan, Trapezului, **60 L;** ☎0720.649.896

68. **ALINA,** bruneta draguta, fara fite, ofer masaj de relaxare, intr-o locatie curata si discreta. Calea Mosilor, aproape de Obor, Colentina, **70 L;** ☎0785.035.801

69. **ALINA,** bruneta miniona, draguta, 29 ani, 1,65 m, 50 kg, ofer masaj de relaxare si terapeutic la domiciliul meu Brancoveanu, **60 L;** ☎0760.048.129

70. **ALINA,** calitate si bun gust, manierata, ofer masaj de relaxare intr-o locatie curata si discreta, Nordului, Aviatiei, Baneasa, **300 L;** ☎0726.719.983 alinablondy2016@yahoo.com www.alinablondy2016.escortbook.com

71. **ALINA,** Militari, noua pe site, 28 de ani, finuta, draguta, manierata ofer masaj cu uleiuri aromate, locatie lux, discretie maxima, zona Militari, Cora metrou Lujerului, sectorul 6, **100 L;** ☎0799.317.607

72. **ALINA,** te astept la mine acasa pentru a-ti oferi un masaj fara graba, Drumul Taberei, Romancierilor, **60 L;** ☎0724.713.617

73. **ALINA,** te astept la un masaj de relaxare si tonifiere la domiciliul meu. Discretie maxima, Unirii, Zepter, **40 L;** ☎0758.279.994

74. **ALUNGA** oboseala. Esti obosit si stresat, nimic mai simplu. Iti ofer masaj de relaxare, masaj cervical. Zona Baba Novac, **100 L;** ☎0721.394.261

75. **ALUNGA** stresul si monotonia cu un masaj de relaxare profesional, efectuat cu profesionalism si seriozitate. Sunt o doamna matura, 32 ani, careia ii place lucrul bine facut. Detalii la tel. discretie central, **100 L;** ☎0742.952.512

76. **ALYS,** 35 de ani, poze reale, din locatie, masaj terapeutic, de relaxare si intretinere, efectuat pe masa de masaj, zona Iancului cu Sos. Mihai Bravu, **70 L;** ☎0799.634.864

77. **AM** revenit, Denisa, doamna selectiva cu experienta. Ofer masaj de relaxare domnilor generosi si pretentiosi. Va astept cu drag, locatie Dristor, **400 L;** ☎0732.493.914

78. **AMALIA** 32 de ani, ofer masaj profesional si de calitate, d-lor seriosi, care stiu sa aprecieze calitatea serviciilor. Pt. mai multe detalii, suna-ma, non-stop, I speak english, **300 L;** ☎0722.144.278

79. **AMALIA,** bruneta 27 de ani, ofer servicii de masaj si tonifiere la domiciliul meu. Dristor, **50 L;** ☎0760.746.468

80. **ANA,** 35 de ani, 1.68 m, 50 kg, ofer masaj de relaxare si tonifiere la domiciliul meu, discretie si igiena maxima, zona Baba Novac, Dristor, poze reale, **50 L;** ☎0725.044.235

81. **ANA,** 38 de ani, maseuza cu experienta si foarte comunicativa. Te astept pe tine domn interesat de serviciile mele intr-un ambient discret. Titan Auchan, **60 L;** ☎0799.568.972

82. **ANA,** blonda reala, selectiva, 24 de ani, ofer diverse tipuri de masaj corporal intr-un ambient deosebit domnilor pretentiosi care apreciaza calitatea, ofer conditii de lux, discretie. Zona centrala, **200 L/ora;** ☎0721.956.394

83. **ANA,** bruneta, 30 de ani, ofer masaj de relaxare intr-un cadru intim si curat, pt. mai multe detalii, suna-ma. Drumul Taberei, Billa. Singura in locatie, poze noi reale, **100 L;** ☎0725.326.069/ 0756.422.429

84. **ANA,** domnisoara educata si manierata, ofer masaj de relaxare domnilor manierati la domiciliul meu, zona Dristor **100 L;** ☎0767.587.582

85. **ANA,** domnisoara educata si manierata, ofer masaj de relaxare domnilor manierati la domiciliul meu, zona Dristor 100 lei/h, **100 L;** ☎0767.587.582

86. **ANA,** domnisoara finuta, cu bun simt te astept in locatia mea pentru a te rasfata cu un masaj de calitate, companie de neuitat. Zona centrala rond Alba Iulia. Mai multe detalii la numarul, **100 L;** ☎0747.796.043

87. **ANA,** poze noi, 26 de ani, ofer masaj de relaxare domnilor foarte pretentiosi, pentru care igiena este un aspect foarte important, singura in locatie, Camera de Comert, **100 L;** ☎0736.164.999

88. **ANA,** Rond Alba Iulia, platesc deranjul daca nu sunt fata din poze, 26 ani, 1.75 m, 55 kg, ofer masaj terapeutic la domiciliul meu. Igiena si discretie garantata. Pentru mai multe detalii, contacteaza-ma, **100 L;** ☎0729.581.457

89. **ANA,** vino sa te relaxezi intr-un ambient placut, ofer masaj de relaxare, detalii la telefon, zona Dristor 2, **60 L;** ☎0785.039.887

90. **ANCA** domnisoara eleganta si nonconformista, ofer masaj de relaxare, body si terapeutic domnilor manierati. Igiena si discretie maxima, pt. mai multe detalii, contacteaza-ma. Pupicei **100 L;** ☎0784.678.389

91. **ANCA** sociabila, si cu bun simt, te invit la domiciliul meu sa-ti ofer masaj total de relaxare, dus, discretie si igiena max. cer si ofer seriozitate, poze reale, 150 L/ h, D. Taberei nr. 93, prog non stop, **70 L;** ☎0728.862.869

92. **ANCA,** 27 de ani, roscata, calma si fara graba, te astept la un masaj de relaxare pt. domni simpatici si draguti, zona Piata Victoriei, locatie discreta si curata, **80 L;** ☎0785.434.447

93. **ANCA,** 37 de ani, noua pe site ofer masaj de relaxare si terapeutic intr-un cadru discret. Zona Dristor, non stop; ☎0734.175.143

94. **ANCA,** tanara, 22 de ani, frumoasa, reala ofer masaj de relaxare, intretinere corporala intr-un cadru discret si relaxant, Nerva Traian, **100 L;** ☎0784.523.507

95. **ANCA,** te astept la mine pentru un masaj profesional, relaxare totala timp de o ora prin arta masajului in zona Bd. Burebista, **70 L;** ☎0762.391.986

96. **ANDA,** 40 de ani, vino sa te rasfeti si sa te relaxezi intr-un cadru select cu un masaj de relaxare si tonifiere a pielii efectuat de o profesionista, Unirii, 9-18, **100 L;** ☎0721.750.896

97. **ANDRA,** 23 de ani, te astept pe tine domn generos la un masaj de relaxare si tonifiere. Detalii la tel., Mall Vitan, **60 L;** ☎0766.533.794

98. **ANDRA,** 34 de ani maseuza, ofer masaj de relaxare la domiciliul meu, Titan, Faur Poarta 4, **60 L;** ☎0725.091.404

99. **ANDRA,** calma si rabdatoare, 33 de ani, 1.80, 52 kg, te astept in locatia mea curata si discreta pt a oferi masaj de relaxare pt domni simpatici si draguti, **100 L;** ☎0733.588.429

100. **ANDREA,** bruneta, 30 de ani, ofer masaj de relaxare doar la domiciliul meu, igiena maxima. Mai multe detalii la telefon, **70 L;** ☎0748.944.812

101. **ANDREEA** domnisoara atragatoare si cu bun simt, doresc sa ofer masaj de relaxare si terapie. Ma gasiti in zona Baneasa, pentru mai multe detalii va rog sa sunati. Am 21 ani, o femeie frumoasa, **150 L;** ☎0734.085.715/ 0734.085.715 vistantric@gmail.com

102. **ANDREEA,** 19 ani, bruneta ,1.60 m, 56 kg, ofer masaj de relaxare, **50 L;** ☎0763.902.631 gabrielatmz@yahoo.com

103. **ANDREEA,** 22 de ani, te astept la un masaj de relaxare si tonifiere al trupului si sufletului la domiciliul meu. Discretie maxima. Unirii Zepter, **50 L;** ☎0732.260.367

104. **ANDREEA,** 24 de ani, roscata 1.62 m, 49 kg, educata, sociabila, masaj de relaxare domnilor manierati. Pozele imi apartin, zona Zepter, contacteaza-ma pt. mai multe detalii, **70 L;** ☎0784.882.988

105. **ANDREEA,** 27 de ani, discreta si rafinata ofer masaj de relaxare si masaj de intretinere. Pt. detalii contacteaza-ma, Militari Uverturii, Teatrul Masca, **60 L;** ☎0732.492.206

106. **ANDREEA,** 35 de ani, draguta, sociabila, te astept sa te rasfat cu un masaj de calitate intr-o locatie discreta, intimitatea garantata, zona Octavian Goga, **50 L;** ☎0730.754.260

107. **ANDREEA,** 35 de ani, educata, stilata, rabdatoare, cu experienta, ofer masaj de relaxare, in locatia mea, Piata Unirii- Universitate- Romana, **150 L;** ☎0720.146.730

108. **ANDREEA,** blonda, ofera domnilor generosi si stilati un mic masaj de relaxare. Igiena si discretia va este oferita din partea mea, te astept la mine, zona Mall Vitan, **40 L;** ☎0761.002.526

109. **ANDREEA,** bruneta reala, cu bun simt, ofer masaj de relaxare domnilor generosi. Detalii la tel. Unirii, Zepter, **50 L;** ☎0723.980.979

110. **ANDREEA,** bruneta reala, selectiva, 27 de ani, ofer masaj de relaxare intr-un ambient deosebit domnilor pretentiosi care apreciaza calitatea, ofer conditii de lux, discretie. Zona centrala, **200 L/ora;** ☎0721.956.329

111. **ANDREEA,** bruneta, 18 ani, la mine, la tine sau la hotel pentru un masaj de relaxare, terapeutic de calitate, te astept la mine in locatie Budapesta pentru mai multe detalii, suna-ma, **60 L;** ☎0768.923.492

112. **ANDREEA,** bruneta, 27 de ani, ofer masaj de relaxare. Mai multe detalii la tel. Zona Pantelimon, Mega Mall. Cer si ofer discretie maxima. Program de luni pana sambata 9-22, **60 L;** ☎0769.980.027

113. **ANDREEA,** dulce, rafinata si bun simt. Te invit la mine la domiciliu sa ai parte de un masaj de relaxare de vis, cu siguranta nu vei regreta, poze reale. Berceni, **50 L;** ☎0769.854.174

114. **ANDREEA,** miniona matura, cu trasaturi feminine, roscata, ofer masaj de relaxare la domiciliul meu, ambient placut, discretie totala, 120 L ora, detalii tel. Zona Unirii, Horoscop, **50 L;** ☎0734.323.084/ 0767.823.794

115. **ANDREEA,** noua pe site, calma si rabdatoare, cu mult bun simt. Ofer masaj de relaxare si tonifiere. Mai multe detalii la tel. Drumul Taberei. Caut Maseuza. **100 L;** ☎0761.622.032

116. **ANDREEA,** ofer masaj de calitate, domnilor cu bun simt si doritori de relaxare. Sunt o domnisoara frumoasa in varsta de 25 ani. Mai multe detalii puteti avea printr-un apel telefonic. O experienta selecta. **150 L;** ☎0734.085.715/ 0734.085.715 vistantric@gmail.com

117. **ANDREEA,** pozele imi apartin, din locatie, ofer masaj terapeutic si relaxare. Mai multe detalii la telefon. Platesc deranjul daca nu sunt fata din poze. Locatie curata si discreta, **50 L;** ☎0769.764.827

118. **ANEMONA,** acasa la mine, 30 ani, masaj terapeutic profesional de intretinere si relaxare, zona Teiul Doamnei, aproape de Obor, **50 L;** ☎0763.290.407

119. **ANEMONA,** te invit la mine pentru un masaj de relaxare, terapeutic prin tehnici bine invatate, rond Alba Iulia, **70 L;** ☎0762.389.042

120. **ANGELA,** doamna matura, 42 de ani, te invit la mine pt. a-ti oferi masaj de relaxare la domiciliul meu, poze reale, Militari, Teatrul Masca, ☎0749.471.774

121. **ANIA,** bruneta frumoasa, noua in zona, 25 de ani, ofer masaj terapeutic si de relaxare la domiciliul meu intr-un cadru linistit, mai multe detalii la tel., zona Mall Vitan, **40 L;** ☎0768.519.135

122. **ANTONIA,** noua in zona. Finuta si draguta, te astept la un masaj de relaxare si tonifiere al trupului si sufletului la domiciliul meu de la Mall Vitan, **60 L;** ☎0725.134.038

123. **AROMATERAPIE,** ofer masaj terapeutic si reflexoterapie pe masa de masaj intr-un spatiu discret si curat. L-V 10:00-18:00, nu sunati pentru sex sau masaj erotic, Baba Novac, **75 L;** ☎0733.841.083

124. **AROMATERAPY** masaj shiatsu cu press pe meridiane energetice, dureri dorsale (cervical, lombat) reflexoterapie, trat. facial. Inf. nutritionale. Dristorului, Decebal, ☎0731.718.306

125. **AROMATEREPIE,** lasa-te purtat intr-o calatorie de rasfat si traieste o experienta unica, ce inseamna placere, evadare din rutina zilnica si lumea simturilor si a placerilor. Vila, lux, uleiuri aromatice, creme masaj, **120 L;** ☎0785.333.303/ 0727.106.100 www.blondymassage.ro

126. **ATENTA** si foarte implicata in ceea ce fac, ofer masaj de relaxare domnilor cu bun simt doar la domiciliul meu. Sunt o persoana sociabila si joviala, am 23 de ani si pun mare pret pe discretie si igiena. Anca, **100 L;** ☎0799.372.924

127. **ATESTAT** doamna tehnician maseur, masaj 100% profesional: somatic=intretinere relaxare, anticelulitic sportiv-80L/h+epilat-100L/h+reflexo capilar facial-150L/1.3h pe masa masaj central. Nu erotic. Nu sex L-S 10-20, **150 L;** ☎0743.593.040

128. **ATESTAT** doamna tehnician maseur, masaj profesional. Somatic, intretinere, relaxare pe masa de masaj. 100 L/1h, 150 L/2h program L-S 9-20, **100 L;** ☎0724.364.760

129. **ATESTAT** masaj, SC Christine Valmy, doamna 58 ani, ofer masaj relaxare, tonifiere, anticelulitic si terapeutic zona Teiul Doamnei. ProgramL-V-10-20, nu raspund la sms si nr. ascuns, **50 L;** ☎0721.166.631

130. **ATESTAT,** execut masaj profesional general reechilibrant de relaxare pe masa masaj, lombar, cervical, drenaj limfatic, presopunctura 100 L+ reflexoterapie 150 1h 30 se executa pe masa de masaj 10-21, Mosilor-Eminescu, ☎0724.898.065

131. **ATESTAT,** execut masaj terapeutic, profesional/ general reechilibrant de relaxare pe masa masaj, lombar, cervical, drenaj limfatic, presopunctura100 L+ reflexotererapie, 1h 30/150 L, se executa pe masa masaj 10-21 Mosilor Eminescu; ☎0724.898.065

132. **AUCHAN,** Titan, ofer masaj de relaxare, curatenie si discretie, **40 L;** ☎0737.884.138/ 0731.983.494

133. **AURA,** acasa la mine noua in zona, masaj terapeutic profesional de intretinere si relaxare. Poze reale. Mai multe detalii la tel. Zona Teiul Doamnei, aproape de Obor, **60 L;** ☎0744.876.225

134. **BANCA** ofera credite pentru pensionari si angajati, varsta cuprinsa intre 21 si 72 ani, venit minim **500 L;** ☎0770.306.013

135. **BEATRICE,** bruneta, poze reale din locatie, te astept intr-un ambient curat si foarte discret. Iti ofer un masaj de relaxare, body, detalii la telefon, zona centrala, **100 L;** ☎0728.719.754/ 0760.134.880

136. **BEAUTIES** for you. Salon de masaj ultracentral, va invitam la o ora de masaj relaxare, waiting for you. Suntem situate peste strada de hotel Intercontinental, Veniti si va convingeti ca suntem reale, non stop, **100 L/ora;** ☎0728.868.618

137. **BELLA,** selectiva, ofer masaj terapeutic de relaxare la domiciliul meu, **100 L;** ☎0737.207.792

138. **BERCENI** 21 ani, suna-ma sa te convingi de calitatea serviciilor oferite, ma comport frumos imi place sa ma implic, tot confortul prosoape curate pus, tariful te rog tu sa l faci 100 L sau 150 L ora, vino, **100 L;** ☎0733.975.282

139. **BERCENI** Cultural, la mine nu ai fost astazi am inchiriat, vreau sa ti ofer servicii de calitate prestez cu reala placere masaj terapeutic foarte curat, vreau ca tu sa faci tariful 100 L sau 150 L ora, mersi, **100 L;** ☎0733.975.282

140. **BERCENI,** blonda ofer bodymasaj, masaj de relaxare si terapeutic, mai multe detalii la telefon, **60 L;** ☎0720.122.278

141. **BERCENI,** blonda slim, noua in zona, doar pentru cateva zile in Bucuresti, te astept la domiciliu meu nonstop pentru cel mai bun masaj de relaxare. Poze reale. Suna-ma si nu vei regreta, **80 L;** ☎0733.983.648

142. **BERCENI,** bruneta, discreta, te astept la mine pentru cel mai bun masaj de relaxare. Poze reale. Pentru detalii suna-ma, **70 L;** ☎0784.475.373

143. **BERCENI,** creola 30 de ani, noua in zona, ofer masaj de relaxare si terapeutic la mine acasa, discretie si igiena. Singura, la mine sau la tine acasa, **150 L;** ☎0734.190.644

144. **BERCENI,** Cultural, 21 ani, noua in zona, blonda, ultimul an la facultate memoreaza nr. meu, suna-ma cand vrei sa vii treci sa ne cunoastem, masaj terapeutic, detin locatie stradal, tarife 100 L, 150 L ora; **100 L;** ☎0733.975.282

145. **BERCENI,** Diana, bruneta,1.65 m 52 kg 20 ani. Finuta, manierata, selectiva ofer masaj terapeutic, masaj de relaxare domnilor educati. Locatie curata si discreta. Zona: Piata Sudului, **70 L;** ☎0799.343.582

146. **BERCENI,** din nou in zona, bruneta slim, ofer masaj de relaxare prin diferite tehnici ale masajului, seriozitatea si discretia ma caracterizeaza, poze reale 100 %, **80 L;** ☎0736.349.279

147. **BERCENI,** discreta si draguta, plina de energie, noua in zona si pe locatie, te astept la domiciliu meu pentru cel mai bun masaj de relaxare. Poze reale. Suna-ma si nu vei regreta, **80 L;** ☎0733.983.648

148. **BERCENI,** masaj. Ruby, tanara bruneta, 22 de ani, te astept in locatia mea pt. a ne relaxa impreuna. Pentru mai multe detalii suna-ma, poze reale din locatie, program de noapte, **70 L;** ☎0731.453.641

149. **BERCENI,** matura, 31 de ani, ofer la domiciliul meu masaj de relaxare domnilor seriosi si discreti. Poze reale, **60 L;** ☎0799.394.552

150. **BERCENI,** noua in zona, bruneta, 26 de ani ofer masaj de relaxare cu uleiuri aromate la mine in locatie, cat si la tine. Pentru mai multe detalii suna-ma, **60 L;** ☎0769.748.757

151. **BERCENI,** ofer masaj de relaxare si terapeutic, 28 de ani, serioasa si cu bun simt, domnilor manierati doar la domiciliul meu, pentru mai multe detalii nu ezita sa ma contactezi, **50 L;** ☎0734.623.899

152. **BERCENI,** ofer masaj, doamna matura, calma si rabdatoare te astept in locatia mea pentru a petrece momente speciale, mai multe detalii suna-ma, 120 h, **60 L;** ☎0726.721.438

153. **BIANCA,** 26 de ani, am revenit, masaj terapeutic, calmeaza durerile, tensiunea, reflexoterapeutic, masaj pt. coloana, cervical, lombosciatic, detalii la telefon, zona Colentina, intersectie Doamna Ghica, **30 L;** ☎0720.420.246

154. **BIANCA,** 31 de ani, bruneta inalta, ofer masaj terapeutic, de relaxare, body masaj, domnilor manierati intr-un cadru discret. Daca stii sa apreciezi calitatea si bunul simt, astept sa ma contactezi, **200 L/ora;** ☎0734.147.935

155. **BIANCA,** blonda discreta, atenta la detaliile tale ofer masaj de calitate la domiciliul meu, garantez discretie, Bulevardul Unirii, rond Alba Iulia, **70 L;** ☎0761.301.459

156. **BIANCA,** blonda, 168, 56 kg 20 ani ofer masaj de calitate domnilor generosi si cu bun simt.garatez poze reale si pretind discretie totala, bulevardul Unirii Zepter, **70 L;** ☎0761.301.459

157. **BIANCA,** educata si rabdatoare, cu bun simt ofer masaj de relaxare si cervical la domiciliul meu. Militari, Floarea Rosie, **50 L;** ☎0768.546.406

158. **BIANCA,** naturala, hello, sensational massage for total relaxation in my Floreasca location, str. Mozart (Dorobanti, Baneasa) mannered gentlemen, I will wait, speak german, italian, 10-20:00, **200 L;** ☎0754.353.913 bianka_bianka@mail.com

159. **BIANCA,** ofer masaj de relaxare si tonifiere intr-un ambient placut si discret, poze reale, rog seriozitate, zona Obor, **50 L;** ☎0721.912.543

160. **BIANCA,** ofer masaj de relaxare, tonifiere, lombar si cervical, 1.75 m, ochii verzi, poza reala, locatie centrala, parcare. Ofer si cer discretie si seriozitate, garantez revenirea, speak english, **100 L;** ☎0724.387.998

161. **BIANCA,** Unirii, 20 de ani, blonda, par lung, 1.75 m, constitutie slim, o tipa vesela si nonconformista, maseuza, ofer diferite tipuri de masaj numai in locatia mea domnilor discreti. Vila lux, foto reale, acces piscina, **150 L;** ☎0731.812.460 www.sweetpleasure.ro

162. **BLONDA** 46 ani, Marilena, draguta si rabdatoare, ofer masaj de relaxare la mine, discretie si seriozitate, curatenie, garantez revenirea Berceni Lidl, ☎0763.664.061 ioanapopescumarieana@yahoo.com

163. **BLONDA** matura, ofer masaj de relaxare si intretinere corporala d-lor maturi, Tineretului, **70 L;** ☎0767.982.447

164. **BLONDA** profesionista, matura, ofer masaj de relaxare domnilor stresati, mai multe detalii la telefon, zona Dristor, **200 L;** ☎0734.154.811

165. **BLONDA** slim, inalta, am 20 de ani, sunt o fire vesela si sociabila, ofer masaj de relaxare domnilor interesati sa ma cunoasca. Va astept intr-o atmosfera placuta, intima si discreta. Denisa, **100 L;** ☎0734.214.155

166. **BLONDA** sociabila, placuta prin mod de abordare, stil si atitudine, ofer sedinte de masaj de relaxare fara graba, ofer si pretind discretie. Multumesc si te astept sa ne cunoastem, **400 L/sedinta;** ☎0723.406.651

167. **BLONDA,** 21 de ani, 1.78 m, 50 kg, ofer masaj de relaxare, mai multe detalii la tel., curatenie si discretie, zona Berceni, **80 L;** ☎0763.929.917

168. **BLONDA,** 25 de ani, inalta, te-ai saturat de poze false, vrei un masaj de relaxare, igiena maxima, deplasari hotel, locatie Unirii, vin si la hotel, **100 L;** ☎0764.962.546

169. **BLONDA,** buna, sunt Sandra, 24 de ani, 1.78 m, iti pot oferi cele mai frumoase clipe de rasfat, un masaj de relaxare alaturi de o domnisoara deosebita, selectiva, cu bun simt, cer si ofer discretie. Poze reale **400 L;** ☎0723.522.724

170. **BLONDA,** ofer masaj de relaxare in locatie de lux, zona Unirii. Cer si ofer igiena si discretie. **100 L;** ☎0725.687.984

171. **BLONDA,** ofer masaj terapeutic si de relaxare profesional, pentru mai multe detalii, astept tel. tau. Zona Dristor locuiesc singura, **50 L;** ☎0729.632.359

172. **BLONDINA,** ofer masaj de relaxare domnilor seriosi si generosi intr-un cadru curat, te astept la mine sau vin la hotel, poze reale; ☎0769.784.044

173. **BODY** masaj. La mine la tine sau hotel, bruneta 18 ani. Masaj de relaxare. Poze reale, detalii la telefon, **100 L;** ☎0730.622.258

174. **BRUNETA** cu simtul umorului ofer masaj terapeutic si de relaxare, zona Drumul Taberei, poze reale recente, **70 L;** ☎0767.821.240

175. **BRUNETA** draguta, fara fite, ofer masaj de relaxare si alte mici surprize, intr-o locatie curata si discreta. Zona Dristor. Locuiesc singura, **50 L;** ☎0733.782.676

176. **BRUNETA** nefumatoare, putine vizite si de calitate, inaltime 1.70 m, greutate 58 kg, ochi albastri, par lung, igiena, discretie ofer masaj corporal cu creme si uleiuri parfumate, poze reale, detalii la tel., **200 L;** ☎0769.886.068

177. **BRUNETA** reala%, te astept la mine pt un masaj de relaxare total si alte surprize, nu ezita sa ma suni, locatie centrala de lux, Bd. Libertatii, **50 L;** ☎0762.874.945

178. **BRUNETA** reala, iti ofer masaj de relaxare si bady masaj intr-o locatie curata si discreta la domiciliul meu. Ma deplasez si la hotel. Locatia Calea Vitan, **100 L;** ☎0785.089.092 dariadaria486@yahoo.com

179. **BRUNETA** slim, 19 ani, noua pe site, ofer masaj de relaxare. Poze 100% reale. Mai multe detali la telefon. Locatie centrala, **100 L;** ☎0763.911.697

180. **BRUNETA** vin la tine sau hotel, experta in arta masajului te astept sa ma suni. Nu rasp. la mesaj sau privat. Speak english, **150 L;** ☎0760.346.122

181. **BRUNETA,** 20 de ani, ofer masaj de relaxare si tonifiere la domiciliul meu. Pentru mai multe detalii contacteaza-ma, **60 L;** ☎0784.926.234

182. **BRUNETA,** 22 de ani, noua in zona ofer masaj de relaxare si multe altele. Cauta-ma si nu vei regreta. Dristor, **150 L;** ☎0761.055.418

183. **BRUNETA,** 27 de ani, daca doresti cateva clipe de masaj de relaxare te astept la mine, lasa-te invaluit de arta masajului, te vei simti revigorat si cu multa energie, zona Militari, Cora, sector 6, **50 L;** ☎0799.464.215

184. **BRUNETA,** independenta, zona ultracentrala, 24 de ani, 1.64 m, 48 kg, eleganta si discreta, ofer masaj de relaxare domnilor cu bun simt. Igiena, profesionalism, poze reale. Andra, **150 L;** ☎0764.701.792

185. **BRUNETA,** iti pot oferi un masaj terapeutic si de relaxare, intr-un ambient special creat pentru tine, unde mirosul diferitelor uleiuri aromatice te poate destinde, **200 L;** ☎0762.348.772

186. **BRUNETA,** la mine sau la tine, 20 de ani, cauti calitate, suna-ma. Ofer masaj terapeutic si masaj corporal de intretinere. Prosoape curate, igiena. Pt. detalii in plus suna-ma, **300 L;** ☎0766.755.619

187. **BRUNETA,** noua in zona, 31 de ani, ofer masaj de relaxare terapeutic, detalii la telefon, te astept cu drag, poze reale, 1.72 m, 58 kg, **100 L;** ☎0762.901.720

188. **BRUNETA,** ofer masaj terapeutic, cervical, capilar, lombar, masaj de relaxare, mai multe detalii la telefon. Zona Dristor, Mihai Bravu, **50 L;** ☎0721.884.333

189. **BRUNETA,** Roxana, ofer masaj de relaxare la domiciliul meu, discretie. Mai multe detalii la tel. Poze reale. Drumul Taberei, **60 L;** ☎0784.013.200

190. **BRUNETA,** te astept in locatia mea pentru a-ti oferi masaj terapeutic. Igiena si discretie din plin. Poze reale. Drumul Taberei, **50 L;** ☎0726.822.931

191. **BRUNETA,** te astept intr-o locatie curata si discreta pentru a-ti oferi masaj de relaxare. Pentru mai multe detalii suna-ma. Zona Colentina, **50 L;** ☎0799.417.773

192. **BUCATAR** angajam specialist salate, preparate reci, grataragiupregatirea preparatelor din lista meniu (in special preparate traditionale romanesti) in conformitate cu standardele in vigoare, respectarea, ☎0733.159.846/ 021.232.45.82 rezervari@restaurantvoievodal.ro www.restaurantvoievodal.ro

193. **BUCATARI,** barman-ospatari, ajutor bucatar, locatie in zona Universitatii, conditii legale de munca, oferim si cerem seriozitate. CV-uri si info la; ☎0725.484.598 isolastyle2015@gmail.com

194. **BUCURESTI,** cuplu casatorit, nou pe site, el 35 ani si ea 29 ani, va oferim masaj de relaxare si tonifiere la 4 maini. Igiena, discretie. Nu raspundem la sms-uri, nr. private si nu facem deplasari. Poze reale; **150 L;** ☎0728.724.069

195. **BUCURESTI.** Suntem cuplu si va asteptam la noi. Oferim masaj de relaxare si masaj cervical. Detalii la telefon; ☎0721.272.550 simosimo6969@yahoo.com

196. **BULEVARDUL** Decebal, pustoaica deosebita ofer masaj de relaxare la mine, discretie si curatenie, mai multe detalii la tel., poze reale, **100 L;** ☎0737.446.168

197. **BULEVARDUL** Magheru. Buna, numele meu este Ilona, sunt din Rusia, am 28 de ani, 1.71 m, 53 kg, ofer masaj terapeutic si de relaxare la domiciliul meu. Pentru mai multe detalii, ne putem auzi la telefon. O zi buna va doresc, **200 L;** ☎0730.046.110

198. **BUNA** Karyna 20 de ani, stdenta ofer un masaj excelent de relaxare domnilor generosi, **50 L;** ☎0721.588.571

199. **BUNA,** suntem 4 fete ce oferim diferite tipuri de masaj, la noi in locatie, te asteptam pe tine si prietenii tai pentru a va relaxa in cele mai bune conditii, cu siguranta vei reveni, **120 L;** ☎0728.623.454/ 0755.663.159 www.happyendmassage.ro

200. **BUNA,** te astept in locatia mea pentru a-ti oferi un masaj de relaxare pe tot corpul. Mai multe detalii la telefon. Zona Colentina, **70 L;** ☎0720.497.916

201. **BUREBISTA** masaj, bruneta, superba, 22 de ani, ofer masaj corporal, de relaxare. Atenta la cerintele tale, ofer masaj terapeutic la domiciliul meu. Ofer si cer seriozitate maxima, **150 L;** ☎0734.597.662

202. **BYANCA,** Byby. Bruneta 30 de ani, ofer masaj terapeutic si masaj de relaxare la domiciliul meu pt. domni generosi si cu bun simt. Discretie si igiena. Poze reale; ☎0766.599.036/ 0737.653.801

203. **CAMERISTA** Hotel Funny Time, Calea Vitan 275 sec 3, angajeaza camerista program 20:00-06:00/1zi libera, fara limita de varsta, cu carte de munca. Salariu 1.200 lei, **1.200 L/Luna;** ☎0722.116.311

204. **CAMY,** noua pe site, 20 de ani, blonda cu ochi caprui, ofer masaj de relaxare domnilor manierati. Cer si ofer discretie. Poze reale din locatie, **100 L;** ☎0733.921.844

205. **CARLA** 38 ani, frumoasa, delicata, te invit la mine acasa la un masaj de relaxare. Cadru discret si relaxant. Poze reale. Bd. Nerva Traian, **100 L;** ☎0728.890.998

206. **CARMEN sunt o fata manierata, experta in arta masajului de relaxare si terapeutic, ofer masaj domnilor generosi, mai multe detali la telefonÂ 28 May 21:08 100 L; ☎0784.985.803 carmen_ana@yahoo.com**

207. **CARMEN,** Bd. Unirii, sunt o fata manierata, experta in arta masajului de relaxare si terapeutic, ofer masaj domnilor generosi, **100 L;** ☎0784.985.803 carmen_ana@yahoo.com

208. **CATALINA,** 39 de ani, draguta, ofer masaj domnilor generosi care doresc discretie. Va asteapta o doamna care stie ce vrea, locatie Militari, Piata Veteranilor, **50 L;** ☎0760.382.239/ 0724.605.269

209. **CERTIFICATE** energetice efectuam, necesare vanzarii/inchirierii, termen 24h. Pret 120 L- garsoniera, 2, 3 camere 130 L, 4 camere- 140 L, 5 camere - 150 L TVA inclus; ☎0740.032.092/ 0731.032.092 contact@vreauenergetic.ro www.vreauenergetic.ro

210. **CEVA** diferit, dragii mei, tin sa va anunt ca am revenit pentru o singura saptamana, asa ca astept sa cunosc cat mai multi dintre voi. Ofer masaj de relaxare si body, se poate si la hotel, prog. cu 30 min. inainte, **150 L;** ☎0755.286.171

211. **CINCI** fete superbe, la Piata Muncii, pustoaice vesele te asteapta sa te rasfete cu un masaj de relaxare, body masaj cu uleiuri aromatice, locatie in vila de lux la Piata Muncii, poze reale. Garantam revenirea, **100 L;** ☎0764.962.010/ 0767.918.523

212. **CLAUDIA,** te astept la mine pentru un masaj de cea mai buna calitate. Zona Piata Alba Iulia, **150 L;** ☎0784.691.818

213. **CONFORMATIE** sportiva, blonda, masaj fizioterapeutic ce-ti va revigora trupul si spiritul. Frumusetea si experienta mea vor oferi relaxare totala. Garantez revenirea domnilor educati si discretie, **150 L;** ☎0724.406.652

214. **CORINA,** atenta cu tine iti ofer masaj antistres, garantez igiena si seriozitatea, sunt o persoana sociabila, ma adresez persoanelor cu bun simt Drumul Taberei prog 14-01 poze reale 150 L/h detalii la telefon, **70 L;** ☎0768.458.059

215. **CORINA,** eleganta si manierata, avand varsta de 50 de ani, ofer masaj de relaxare si terapeutic la domiciliul meu. Speak english, non stop, **200 L;** ☎0784.093.657

216. **CORINA,** roscata frumoasa, 28 de ani, ofer diferite tipuri de masaj numai la domiciliul meu d-lor discreti. Ma gasiti intr-o vila de lux in zona Piata Unirii, acces piscina. Mai multe poze pe site, **150 L;** ☎0729.541.822 www.sweetpleasure.ro

217. **CRINA,** 23 de ani, domnisoara rafinata si cu bun simt, ofer masaj de relaxare profesional la domiciliul meu. Creez dependenta. Poze recente din locatie. Detalii la tel., Dristor, **50 L;** ☎0732.299.069

218. **CRISTINA,** bruneta slim, 30 de ani, foto recente, ofer masaj de relaxare, zona 1 Mai, Victoriei, **100 L;** ☎0733.257.218 mikimihaela194@yahoo.ro

219. **CRISTINA,** bruneta, 30 de ani, ofer masaj de relaxare la domiciliul meu, zona Piata Muncii, **100 L;** ☎0737.184.035

220. **CRISTINA,** bruneta, finuta si cu bun simt, noua in zona. Ofer masaj de relaxare si multe altele domnilor manierati. Pentru mai multe delatii contactati-ma. Dristor, **150 L;** ☎0761.055.418

221. **CRISTINA,** singura in locatie, fara fite fara figuri, ofer masaj de relaxare cervical, pozele sunt reale si din locatie, ora e ora, discretie igiena, toate detaliile la tel., **50 L;** ☎0768.225.032

222. **CRISTINA,** te astept pe la mine pentru relaxare prin tehnici bine invatate de masaj, masaj relaxare, terapeutic, Bd. Burebista, **70 L;** ☎0784.426.897

223. **CUPLU** casatorit, masaj de relaxare, ambianta placuta. Mai multe detalii la tel.; ☎0723.424.793

224. **CUPLU** casatorit, oferim masaj la 4 maini cuplurilor, barbatilor si femeilor la preturi promotionale, intre 50 si 200 L/ sedinta. Detinem masa de masaj. Atentie, nu facem sex pe bani, nu suntem escorte, **50 L;** ☎0744.841.849/ 0756.490.204 katyushanataly@yahoo.com

225. **CUPLU** casatorit, prestam masaj de relaxare la **100 L/ ora;** ☎0720.149.542

226. **CUPLU** casatorit, tineri, discreti, dornici de a-ti oferi cel mai relaxant sau tonifiant masaj. Alaturi de noi te vei simti minunat. Te asteptam cu drag la noi in locatie, in zona Militari. Detalii la tel., ☎0769.778.477

227. **CUPLU** tanar, seriosi, ingrijiti, cu bun simt, ea 29, el 35, oferim masaj de relaxare si tonifiere in zona Militari. Te asteptam cu drag intr-un ambient placut unde trupul si simturile iti vor fi rasfatate. ☎0769.778.477

228. **CUPLU,** casatoriti, ea 25 de ani, el 30 de ani, 5 ani de experienta in domeniu, oferim masaj de relaxare si garantam profesionalism. Program: 12:00-20:00. Detalii la tel., **150 L;** ☎0784.699.924

229. **DANA** blonda 168 m, 56 kg, 23 ani, te invit la mine pentru un masaj de relaxare, garantez pozele reale, facute in locatie. Bulevardul Unirii, rond Alba Iulia, Vitan, **70 L;** ☎0784.925.292

230. **DANA,** 20 de ani, ofer toate tipurile de masaj: relaxare, terapeutic, cervical si de intretinere, zona Militari, Uverturii, mai multe detalii la tel., **60 L;** ☎0734.062.474

231. **DANA,** 40 de ani, experta in masaj reflexoterapie, te astept la domiciliul meu pentru a te rasfata cu un masaj de calitate, discretie, zona Octavian Goga, **50 L;** ☎0799.638.877

232. **DANIELA,** ofer masaj de relaxare la domiciliul meu, discretia si igiena ne apartin, pentru mai multe detalii contacteaza-ma, zona rond Alba Iulia, **50 L;** ☎0732.052.236

233. **DARYA,** poze reale, discreta si cu bun simt, te astept la mine sa te rasfat cu un masaj de relaxare intr-un ambient placut si curat Bd. Nerva Traian **100 L;** ☎0799.532.941

234. **DECEBAL,** Izabela, 21 ani, draguta si atenta cu tine la cerintele tale iti ofer un masaj de relaxare asa cum iti doresti tu, poze reale 100 %, suna-ma si nu vei regreta, **50 L;** ☎0724.942.846

235. **DEEA,** blonda draguta, 23 de ani, 1.60 m, 53 kg. Ofer masaj de relaxare totala la domiciliul meu, domnilor cu bun simt. Detalii la telefon. Zona Burebista Puerto Cafe, **100 L;** ☎0727.502.416 madalinadeea175@gmail.com

236. **DELIA,** matura, 30 de ani, stilata si discreta, singura in locatie, te-ai saturat de poze false, vrei un masaj de relaxare intr-o companie draguta. Te astept la mine, igiena si discretie maxima, hotel, **100 L;** ☎0722.904.943

237. **DELIA,** ofer masaj terapeutic si masaj de relaxare, zona Drumul Taberei, **100 L;** ☎0761.481.526

238. **DELYA** acasa la mine 31 de ani, noua in zona, masaj terapeutic profesional de intretinere si relaxare. Poze reale. 100 % Mai multe detalii la tel. Zona Teiul Doamnei, aproape de Obor, **60 L;** ☎0754.750.173

239. **DENISA,** 27 de ani, ofer masaj terapeutic de relaxare la domiciliul meu. Ofer si cer seriozitate maxima, igiena garantata. Relatii suplimentare la telefon. Piata Alba Iulia, **200 L/ora;** ☎0721.956.330

240. **DENISA,** 39 ani roscata, noua in zona, masaj terapeutic de relaxare si intretinere, pe toata suprafata corpului efectuat pe masa de masaj, detalii la tel., **70 L;** ☎0731.298.062

241. **DENISA,** bruneta 100% reala, 22 de ani, ofer masaj de relaxare prin diferite tehnici ale masajului, uleiuri aromatice si un ambient placut, pentru mai multe detalii despre servicii, suna-ma, **100 L;** ☎0766.817.292

242. **DENISA,** masaj terapeutic, cervical, lombar, sportiv, reflexogen, 50 L/ 30 minute, detalii la telefon, 100 L, Baba Novac. Dristor, **100 L;** ☎0731.771.721

243. **DENISA,** ofer masaj de relaxare de calitate la domiciliul meu pentru mai multe detalii suna-ma, central, **50 L;** ☎0726.196.316

244. **DENISA,** Snagov, bruneta stilata, 30 de ani, slim, frumoasa, o fire placuta, ofer diferite tipuri de masaj intr-o vila de lux, situata pe malul lacului Snagov, relaxare si evadare din rutina zilnica. Acces sauna, piscina, **150 L;** ☎0730.924.593 www.sweetpleasure.ro

245. **DESSIREE** masaj, vrei sa evadezi si sa te relaxezi, vrei sa te simti cel mai important om, vrei sa fii rasfatat. Perfect. Vino la Dessiree si vei simti adevaratul masaj. Salon situat pe Calea Mosilor. **120 L;** ☎0769.994.064/ 0732.545.457 desiree.masaj@yahoo.com

246. **DIANA** 35 ani bruneta finuta, singura, discreta, atenta la dorintele tale, ofer masaj de relaxare, super calitate, zona Obor **100 L;** ☎0769.857.366

247. **DIANA,** 13 Septembrie, 25 ani, 1.75 m, sociabila, discreta, stilata si cu bun simt ofer masaj de relaxare domnilor generosi si seriosi. Pt. mai multe detalii contacteaza-ma. Te astept cu drag, **200 L;** ☎0732.082.171

248. **DIANA,** iti pot oferi masaj de relaxare la domiciliul meu. Pentru mai multe detalii la telefon, zona Bulevardul Uverturii, Militari, **60 L;** ☎0730.450.210

249. **DISCRETI,** cuplu real, deschisi la ce e nou. Detinem o locatie intima curata, discreta in zona centrala. Oferim masaj de relaxare cuplurilor, domnilor, doamnelor nu nr. privat. Rugam seriozitate. Program 9:00-20:00, **300 L;** ☎0785.077.708

250. **DOAMNA** 34 de ani, ofer masaj terapeutic de relaxare, locatie de lux, zona Piata Alba Iulia. Sunt foarte eleganta, finuta si cu bun simt. Rog seriozitate, **200 L/ora;** ☎0725.013.202

251. **DOAMNA** 35 ani ofer masaj relaxant, zona Luica Berceni; ☎0725.652.792

252. **DOAMNA** 42, stilata si educata, ofer masaj de relaxare autentic, deconectant cu ulei sau crema domnilor ce stiu sa aprecieze frumusetea maturitatii, Dorobanti, ☎0742.976.899

253. **DOAMNA** 48 de ani, masajul corporal de relaxare este un masaj general,al intregului corp,care are ca scop eliminarea rapida a oboselii, relaxarea musculara si generare a unei stari generale bune.L-S 11.00-20.00, **100 L;** ☎0764.782.588

254. **DOAMNA** 55 ani ofera masaj relaxare, persoanelor de varsta apropiata, Piata Progresul; ☎0730.515.750

255. **DOAMNA** atenta cu tine iti ofer masaj de relaxare, tonifiere si cervical. Rog si ofer seriozitate. Curatenie si discretie. Nu rasp. la privat. Pt. mai multe detalii suna-ma, Militari, 100 L/ora, ☎0737.545.000

256. **DOAMNA** blonda, 1.65 m, 55 kg, 28 ani, finuta manierata, ofer masaj terapeutic, masaj de relaxare domnilor educati. Locatie curata si discreta, zona Berceni, **60 L;** ☎0735.629.209

257. **DOAMNA** blonda, 35 de ani, la tine sau la mine, ofer masaj de relaxare, **200 L;** ☎0736.254.326

258. **DOAMNA** blonda, 39 de ani, cu experienta, discreta, ofer masaj de relaxare, zona Titan Auchan, 1 Decembrie; ☎0737.201.773

PRESTĂRI SERVICII

259. **DOAMNA** blonda, servicii masaj relaxare prin manevre tranzitorii toracale tehnici de rulare/ frictionare de revigorarea circulatiei sangelui in urma inflamatiilor si gama entorselor. Obor-Mosilor, 150 L ora, 100 L; ☎0726.508.066

260. **DOAMNA** blonda, servicii totale, masaj relaxare prin manevre tranzitorii toracale tehnici de rulare/frictionare de revigorarea circulatiei sangelui in urma inflamatiilor si gama entorselor. Obor-Mosilor, **100 L;** ☎0726.508.066

261. **DOAMNA** blonda, singura, o fire placuta, discreta si rabdatoare ofer masaj de relaxare, terapeutic d-lor maturi si educati. Detalii la telefon. Militari, **50 L;** ☎0737.218.736

262. **DOAMNA** casatorita, stilata, masaj de relaxare la domiciliul meu. Mai multe detalii la tel.; ☎0722.966.960

263. **DOAMNA** ţiscret?, 53 ani, ofer masaj de relaxare Ă®n conditii optime de intimitate. Pantelimon; ☎0729.725.680

264. **DOAMNA** discreta, 53 ani, ofer masaj de relaxare. Zona Pantelimon; ☎0729.725.680

265. **DOAMNA** draguta si amabila ofer masaj terapeutic si relaxare la domiciliul meu. Zona Dristor, ☎0799.246.281

266. **DOAMNA** educata 35, masaj terapeutic, unui domn matur si manierat. I enjoy giving relaxing, terapeutic massage at your place. English speaking. Azi, maine program prelungit. La tine/ hotel. Outcalls. Non stop **150 L;** ☎0762.945.070

267. **DOAMNA** educata, ofer masaj de relaxare la domiciliul meu domnilor manierati, mai multe detalii la telefon, cer si ofer discretie si igiena. Locuiesc singura, **150 L;** ☎0727.027.598

268. **DOAMNA** eleganta, ofer masaj de relaxare si terapeutic domnilor seriosi si discreti, igiena si curatenie, zona Dristor Billa, **60 L;** ☎0736.597.231

269. **DOAMNA** matura Chantal, blonda, 40 de ani, inalta, rafinata, cu mult bun simt, va astept pentru un masaj de calitate. La mine ora are 60 min., poze reale, zona rond Alba Iulia, I speak english, **100 L;** ☎0799.167.443

270. **DOAMNA** matura ofer masaj de relaxare si terapeutic domnilor discreti. Zona Dristor; ☎0732.495.844

271. **DOAMNA** matura, 38 de ani, discreta si educata cu experienta ofer masaj de relaxare, pentru trup si suflet intr-o ambianta calda linistita. Dorobanti. Detalii la telefon; ☎0720.951.785

272. **DOAMNA** matura, 38 de ani. Experienta maxima, ofer masaj terapeutic de relaxare, intretinere corporala in conditii ultralux (jacuzzi). Cer si ofer igiena si seriozitate maxima. Pentru detalii suna. Foto reale, ☎0734.388.822

273. **DOAMNA** matura, 42 de ani, ofer masaj terapeutic, zona Unirea, ambient foarte placut, mai multe detalii la telefon, 100 L ora, singura in locatie, ac, parcare la scara, **50 L;** ☎0720.158.933

274. **DOAMNA** matura, blonda, stilata, ofer masaj terapeutic, de relaxare, la mine. Zona Iancului; ☎0724.159.915

275. **DOAMNA** matura, bruneta, 1.75 m, 63 kg, 43 de ani. Ofer masaj de relaxare si tonifiere la domiciliul meu, seriozitate si igiena maxima. Universitate, singura, **120 L;** ☎0733.536.736

276. **DOAMNA** matura, cu bun simt, 38 de ani, ofer masaj profesional, la domiciliul meu, igiena si discretie, ofer si cer seriozitate, poze reale. Vino daca apreciezi calitatea. Garantez revenirea. Dristor, **60 L;** ☎0722.990.821 tzuk.papuc@yahoo.com

277. **DOAMNA** matura, elegant? si stilata experta in arta masajului ofer masaj terapeutic si de relaxare domnilor interesati de momente de relaxare. Singura, discret?, **200 L;** ☎0730.913.060

278. **DOAMNA** matura, eleganta si stilata, ofer masaj de relaxare de calitate. Garantez poze reale si igiena maxima. Rog nu deranjati inutil, nu raspund la privat si sms, **200 L;** ☎0730.138.339

279. **DOAMNA** matura, Mariana, ofer masaj de relaxare, placuta, rabdatoare, igiena, discretie, garantez revenirea, Berceni; ☎0733.145.064

280. **DOAMNA** matura, maseuza cu experienta efectuez masaj combinat de intretinere si relaxare totala, locuiesc singura, noua in zona, **100 L;** ☎0737.868.175

281. **DOAMNA** matura, maseuza cu experienta, execut masaj de relaxare terapeutic la domiciliul meu, discretie relaxare intr-un ambient placut, mai multe detalii la tel., singura in locatie, rond Alba Iulia, **100 L;** ☎0768.177.993

282. **DOAMNA** matura, ofer masaj terapeutic si relaxare intr-un cadru intim, curat si discret. Dristor, **100 L;** ☎0732.495.844

283. **DOAMNA** matura, ofer servicii masaj la domiciliul meu. Discretie si seriozitate maxima. Zona Baba Novac, Dristor, ☎0799.568.785

284. **DOAMNA** matura, te astept intr-un ambient cald pentru a te rasfata cu un masaj de cea mai buna calitate. Te astept cu drag. Zona Mihai Bravu Ferdinand, **100 L;** ☎0799.593.561

285. **DOAMNA** matura. Mari, 43 de ani, 1.70 m, 65 kg, curata, discreta, selectiva, te astept la mine pt. masaj terapeutic, relaxare si cervical, intr-un ambient curat si linistit, poze reale, zona Rond Alba Iulia, **50 L;** ☎0725.243.147

286. **DOAMNA** miniona cu forme frumoase ofer masaj de relaxare, tonifiere domnilor seriosi. Dristor, **100 L;** ☎0799.525.016

287. **DOAMNA** ofer masaj terapeutic si de relaxare la domiciliul meu. Zona Mosilor, **50 L;** ☎0799.464.178

288. **DOAMNA** selectiva, curata, educata, 43 de ani, 1.75 m, te astept intr-un cadru placut, curat si discret, pt. masaj relaxant si revigorant, poze reale, zona Bd. Unirii, detalii la tel., program 17:00-23:00, **100 L;** ☎0768.177.955

289. **DOAMNA,** 31 de ani, Maya, ofer masaj de relaxare pe tot corpul, fara fite si fara graba, curatenie si discretie, mai multe detalii la telefon, zona Teiul Doamnei, apropiere Obor, Colentina, Mosilor 120 L ora, **50 L;** ☎0737.365.012

290. **DOAMNA,** 32 de ani, frumoasa, delicata, te invit la mine acasa la un masaj de relaxare. Cadru discret si relaxant. Poze reale. Bd. Nerva Traian, **100 L;** ☎0757.398.971

291. **DOAMNA,** 35 de ani, ofer masaj de relaxare si tonifiere intr-un ambient placut si discret. Poze reale, rog seriozitate, OBOR **50 L;** ☎0721.884.753

292. **DOAMNA,** 37 de ani, clasic springfresh masaj, sportiv si de relaxare, tonifiere, foto reale, 100 L/ h, Vitan, Dristor, Baba Novac, **50 L;** ☎0721.891.865

293. **DOAMNA,** 40 de ani, draguta si amabila, ofer masaj de relaxare si terapeutic intr-un cadru intim si curat. Dristor non stop; ☎0733.764.919

294. **DOAMNA,** 40 de ani, educata, ofer masaj de relaxare, doar la domiciliul clientului sau la hotel, domnilor manierati. Speak english, pret 100-150 L ora, program non stop, **150 L;** ☎0761.174.895/ 0725.494.605 florentinacrt@yahoo.com

295. **DOAMNA,** 40 de ani, ofer masaj de relaxare si terapeutic domnilor seriosi. Zona Dristor non-stop; ☎0727.085.897

296. **DOAMNA,** 44 de ani, ofer masaj de relaxare domnilor manierati. Singura in locatie, discretie maxima, pentru mai multe detalii contactati-ma telefonic. Zona Obor, **50 L;** ☎0764.738.593

297. **DOAMNA,** 45 de ani, discreta, atenta la dorintele tale, ofer masaj terapeutic, profesional de relaxare, cervical, lombar. Zona Mosilor Obor. Program 14-22. Discretie si igiena, 100 ron ora. **50 L;** ☎0727.483.225

298. **DOAMNA,** 45 de ani, ofer masaj de relaxare la domiciliul meu, alte detalii la telefon, **60 L;** ☎0737.196.390

299. **DOAMNA,** 48, cu multa experienta, ofer relaxare, masaj deconectant pentru un plus de sanatate si placere, english, ferench speaking 10-22, adresa pe harta, **100 L;** ☎0735.249.423

300. **DOAMNA,** 50 de ani, Vera, cu experienta in masaj terapeutic si de reflexoterapie va astept intr-o locatie curata, sunt o doamna sociabila si discreta, detalii la tel., zona Octavian Goga, **50 L;** ☎0731.084.734

301. **DOAMNA,** calma si rabdatoare, 33 de ani, ofer masaj terapeutic, zona Calea Victoriei, ambient foarte placut si discret, mai multe detalii la telefon, **100 L;** ☎0733.588.429

302. **DOAMNA,** din Dorobanti matura ofera masaj ratinat, relaxant, pentru deconectare, english, french speaking, Dorobanti, 10-22, **120 L;** ☎0761.013.915

303. **DOAMNA,** fac masaj terapeutic; ☎0735.670.953

304. **DOAMNA,** masaj de relaxare pentru buna dispozitie, deconectare dupa stresul cotidian, discretie, fara graba 10-24, liceul I.L Caragiale,english, french speaking, ☎0799.272.149

305. **DOAMNA,** ofer servicii de masaj de relaxare la domiciliul meu, igiena si discretie maxima, poze reale, Dristor, Baba Novac, **70 L;** ☎0722.605.839

306. **DOAMNA,** roscata, 28 ani, discreta, rabdatoare, ofer relaxare si rasfat prin masaj terapeutic, domnilor generosi si discreti. Fara graba. Obor-Mosilor. 12-22. 150 L ora. **100 L;** ☎0732.834.936

307. **DOAMNE** cu experienta, ofera dublu masaj de relaxare, intr-o ambianta placuta. Discretie garantata. Locatie curata. Poze reale, bd. Tineretului, **100 L;** ☎0799.056.041

308. **DOMN** 47 ani efectuez masaj de relaxare, tonifiere, igiena, discretie, la domiciliul meu. Numai pentru doamne manierate. Rog seriozitate, sms; ☎0766.324.516

309. **DOMN** maseur, execut masaj de relaxare doamnelor serioase. Rog sms; ☎0730.670.671

310. **DOMN** tehnician maseur efectuez masaj terapeutic, relaxare, anticelulitic, nu masaj erotic; ☎0764.914.851

311. **DOMNISOARE** frumoase si discrete, maseuze cu experienta, te asteptam in compania noastra pentru masaj de relaxare si terapeutic. Calea Mosilor aproape Obor, Colentina, **70 L;** ☎0763.481.229

312. **DOMNISOARE** oferim masaj de relaxare, sportiv si terapeutic la noi in locatie, zona Domenii, **100 L;** ☎0765.533.828/ 0731.728.813 www.exclusivemasaj.ro

313. **DOROBANTI,** doamna, 40 de ani, stilata si selectiva te invit intr-un cadru discret si curat sa te relaxezi cu un masaj deconectant. Detalii la telefon; ☎0799.468.707

314. **DOUA** fete cucuiete te asteapta intr-o locatie discreta pe Bd. Unirii sa iti ofere cel mai bun masaj de relaxare cu uleiuri si creme parfumate, detalii la tel, poze reale, **300 L;** ☎0768.823.719/ 0768.823.719 Cristinaionita108@yahoo.com

315. **DOUA** surori, gata de traba te asteapta intr-un cadru placut, pentru un masaj cum doar visezi. Respectul rabadarea si bunul simt ne caracterizeaza. Rondul Alba Iulia. Mai multe detali la telefon; **70 L;** ☎0767.505.895 stoica.bogdan74@gmail.com

316. **DOUA** surori, gata de traba te asteapta intr-un cadru placut, pentru un masaj cum doar visezi. Respectul, rabadarea si bunul simt ne caracterizeaza. Rondul Alba Iulia. Mai multe detali la telefon; **70 L;** ☎0767.585.895 stoica.bogdan74@gmail.com

317. **DRISTOR,** Alexandra, ochi albastri, 27 ani, 1.70 m, 56 kg, ofer masaj de relaxare si tonifiere, discretie si igiena maxima, poza reala, lux, Kaufland, locuiesc singura, 100 L/ ora, prog. 12-22, **50 L;** ☎0734.522.735

318. **DRISTOR,** bruneta, 20 de ani, 1.70, 50 kg, ofer masaj de relaxare, masaj terapeutic, body etc., pt. detalii la tel., **60 L;** ☎0760.427.830

319. **DRISTOR,** buna ma numesc Mihaela am 19 ani sunt noua pe site, te astept in compania ea pentru un masaj de calitate domnilor generosi discretia si igiena va este oferita din partea mea, **50 L;** ☎0732.539.330

320. **DRISTOR,** buna, ma numesc Ana, am 19 ani, ofer masaj de relaxare la domiciliul meu domnilor manierati. Mai multe detalii la telefon. Cer si ofer discretie si igiena, **50 L;** ☎0799.656.123 masaj1@yahoo.com

321. **DRISTOR,** ofer masaj de relaxare si tonifiere, te invit in locatia mea, zona Dristor. Garantez revenirea. Bruneta, 20 de ani. Poze reale, call me, **60 L;** ☎0761.975.440

322. **DRISTOR,** tanara, maseuza, 20 ani, ma poti suna oricand. Iti pot oferi momente de rasfat prin diferite tehnici ale masajului. Call me, **80 L;** ☎0764.034.171

323. **DRUMUL** Taberei, bruneta stilata, 30 ani, ofer masaj numai la domiciliul meu d-lor discreti si generosi. Locuiesc singura intr-o garsoniera, am 55 kg, 1.69 m, mai multe detalii la tel., este loc de parcare, **60 L;** ☎0762.116.144

324. **DRUMUL** Taberei, bruneta, ofer masaj de relaxare si body la domiciliul meu. Mai multe detalii la tel., **60 L;** ☎0785.430.947

325. **DRUMUL** Taberei, Delia, 30 de ani, bruneta inalta, ofer masaj terapeutic, de relaxare, body masaj, domnilor manierati intr-un cadru discret. Daca stii sa apreciezi calitatea si bunul simt, **100 L;** ☎0760.070.793

326. **DRUMUL** Taberei, domnisoara draguta, ofer masaj de relaxare la domiciliul meu, poze reale, **70 L;** ☎0724.721.136

327. **DRUMUL** Taberei, la mine, la tine sau la hotel, alege calitatea, masaj de relaxare de cea mai buna calitate, ofer si rog seriozitate, **100 L;** ☎0731.411.215

Ziua Mondială a libertăţii presei

World Press Freedom Day

CUM PUI PE BUTUCI O PUBLICATIE

Îi interzici secţiunea cea mai profitabilă, sub pretextul săvârşirii unei infracţiuni, apoi tărăgănezi ancheta penală şi procesul până când concurenţa îi ia locul. La final nici nu mai contează verdictul judecătorului.

Primul ziar din România acuzat de proxenetism – **Anuntul.ro** – a împlinit 26 de ani de existenţă şi un an de când bate sălile tribunalelor, apărându-se de acuzaţia absurdă care i se aduce. În aprilie 2015, ştirea că un ziar/site era urmărit penal pentru proxenetism, pentru că publica anunţuri de mică publicitate ale prostituatelor, a trecut aproape neobservată. Alte ziare şi televiziuni au difuzat sec comunicatul emis de Parchet, fără cel mai mic semn de întrebare vis-a-vis de ce i se întâmplă cuiva din breaslă.

Ştirea de ultim moment este că după mai bine de zece luni de studiat dosarul şi de analizat contestaţiile părţilor, judecătorul de Cameră preliminară a considerat că poliţiştii şi procurorii nu şi-au făcut bine treaba şi a decis întoarcerea dosarului la Parchet. E o veste relativ bună, pentru că arată că judecătorul nu a fost convins de argumentele acuzatorilor, dar pentru acuzaţi echivalează cu încă o amânare pe termen nedefinit a clarificării cauzei.

V-am povestit despre acest caz anul trecut, când mi-am propus să urmăresc procesul.

Mi-a explicat un avocat că procedura Camerei preliminare este una introdusă recent în legislaţia românească şi ar trebui să dureze maximum 60 de zile, după care începe procesul propriu-zis sau – în cazuri foarte rare – dosarul se poate întoarce la Parchet. În cazul de faţă, însă, Camera preliminară s-a întins pe 5-6 luni, iar cu tot cu contestaţiile depuse de părţi a depăşit zece luni.

În aprilie 2015 Anuntul.ro a fost pus sub acuzare, alături de alte 43 de persoane, şi i-a fost interzisă rubrica „Ea caută partener" de la secţiunea Matrimoniale. Şase luni mai târziu, judecătorul de Cameră preliminară a ridicat această interdicţie, însă patronii ziarului au decis să nu repună rubrica pe site până când nu se lămureşte legalitatea ei. Din punctul lor de vedere această rubrică a fost întotdeauna legală, atâta timp cât nu există nicio lege care să o interzică.

Situaţia în care se află acum proprietarii site-ului e un fel de Clenci 22 (Catch 22 pentru anglofoni). Teoretic sunt liberi să reia rubrica incriminată, dar…. Dacă o pun pe site exact aşa cum era înainte, sunt pasibili de o nouă acuzaţie de proxenetism. Dacă o pun în altă formă, modificată, asta echivalează cu o recunoaştere a faptului că şi ei considerau că rubrica respectivă este ilegală, deci confirmă acuzaţiile procurorilor. Prin urmare au decis să mai aştepte. Aşteptare care îi costă procente mari din venit, din profit şi din traficul de pe site. În acest timp, alte sute de site-uri găzduiesc bine mersi anunţuri mult mai explicite decât cele din Anunţul şi se instalează confortabil în poziţia lăsată liberă în piaţă de ziarul incriminat de procurori.

În ianuarie anul acesta judecătorul de Cameră preliminară a decis întoarcerea dosarului la Parchet. Decizia lui a fost contestată de mai multe părţi, printre care procurorii şi Anuntul.ro, dar fără succes. **La 26 aprilie 2016** s-a afişat pe **portalul de justiţie că decizia judecatorului a rămas definitivă**, deci **dosarul se întoarce la parchet**. Asta înseamnă o amânare pe o perioadă nedefinită, pentru că procurorii nu au nicio obligaţie să se mişte repede. În plus, nu se ştie ce vor decide să facă, să continue investigaţia sau s-o lase baltă.

Mai trebuie spus că printre minusurile constatate de judecător în dosar, principalul se referă la acuzaţia de abuz în serviciu adusă redactorului şef al ziarului. Acesta a fost acuzat iniţial că nu a întocmit un regulament pentru rubrica respectivă, astfel încât să preîntâmpine apariţia anunţurilor cu conţinut explicit postate de prostituate. Ulterior, în rechizitoriu s-a spus că de fapt redactorul şef nu a luat măsuri pentru a avea mai mulţi angajaţi care să supravegheze apariţia respectivelor anunţuri. Judecătorul s-a întrebat, pe bună dreptate, cu ce a greşit redactorul şef, că nu a întocmit un regulament sau că l-a întocmit, dar că nu l-a aplicat corespunzător?

Extras din argumentaţia judecătorului:

Judecătorul de camera preliminara apreciaza ca daca incadrarea juridica a ramas neschimbată, respectiv abuz în serviciu, nu se poate susţine acelaşi lucru şi despere fapta imputată inculpatului întrucât aceasta a fost modificată în mod nelegal prin răspunsul oferit de către Parchetul de pe lângă Judecătoria Sectorului 1 Bucureşti prin schimbarea unui element constitutiv, respectiv a elementului material.

Situaţia este evidentă întrucât art. 308 C.pen. rap la art. 297 C.pen. cuprinde în tipicitatea sa noţiunea de "nu îndeplineşte un act sau îl îndeplineşte în mod defectuos", act care a fost definit în prima fază ca fiind acela de neelaborare şi implementare a unui regulament, pentru ca ulterior să fie acuzat că a desemnat un singur angajat al compartimentului online care să identifice şi să înlăture anunţurile cu caracter pornografic aspect care a condus la subdimensionarea schemei şi a facilitat în acest fel publi ea unor anunţuri în formă brută, needitată şi necenzurată.

Alte minusuri din dosar au vizat interceptări nelegale ale comunicaţiilor dintre acuzaţi şi avocaţii lor, neindividualizarea cheltuielilor judiciare pentru fiecare inculpat sau neindicarea în concret a materialului probator privind acuzaţiile de proxenetism aduse ziarului Anunţul telefonic.

Reprezentanţii Anuntul.ro consideră că *„judecătorul de Cameră preliminară a ales calea cea mai la îndemână pentru a motiva restituirea cauzei într-un dosar destul de complicat de judecat:*

– o acuzaţie în premieră în justiţia din România (un ziar/site acuzat de proxenetism)

– foarte multi inclupaţi (43+ publicaţia Anunţul Telefonic) – în contextul în care nu s-a dispus disjungerea cauzei cu toate că s-a solicitat acest aspect

– o nerespectare a prevederilor legale din partea Parchetului în ce priveşte stabilirea cheltuielilor judiciare la nivel individual pentru fiecare inculpat

– o acuzaţie de abuz în serviciu inventată"

Un dosar în care Secţia 1 de poliţie şi Parchetul de pe lângă Judecătoria sectorului 1 au investit doi ani de muncă şi un milion de lei de la buget (conform rechizitoriului) este întors aşadar din drum de judecător, pentru că e incomplet şi nu reuşeşte să convingă. Un dosar care putea foarte bine să nu existe şi să economisească astfel banii contribuabililor, pentru că în afară de scoaterea de pe piaţă a unui ziar nu face niciun pas în lupta pentru „stârpirea prostituţiei" şi „asanarea morală a societăţii", aşa cum pretind anchetatorii, ci mai degrabă acoperă organele statului de penibil.

Piaţa prostituţiei există în continuare, ba chiar din 2014 este luată în calcul oficial şi de Institutul Naţional de Statistică (cum că produce 0,01% din PIB-ul României – sursa). Sexul se vinde bine mersi pe mii de alte site-uri româneşti sau străine. Chiar dacă Anuntul.ro şi-a suspendat rubrica, anunţuri similare continuă să apară pe alte site-uri, la vedere sau la rubrica de prestări servicii, unde toate prostituatele s-au convertit brusc în maseuze sau operatoare PC (videochat, pentru neiniţiaţi). Este o ascundere a gunoiului sub preş, pentru a satisface ipocrizia societăţii care nu vrea să vadă prostituatele pe străzi, dar nu le lasă să-şi facă meseria nici în apartamente, unde ar beneficia de protecţie şi servicii civilizate, atât ele cât şi clienţii lor. Un studiu despre această stigmă cu care se confruntă prostituatele a fost făcut recent de Asociaţia Carusel din Bucureşti.

PROXENETISM SAU CENZURĂ?

Dilema morală a promovării serviciilor sexuale nu a apărut prima dată în România, ci este o discuţie care se poartă de cel puţin 15 ani în toate societăţile civilizate, de când Internetul a schimbat radical practicarea celei mai vechi meserii din lume. Conform unui studiu realizat de AIM Group, privind publicitatea online la serviciile sexuale, azi 80% dintre actele de prostituţie au loc „în interior":

Tranziţia către publicitatea online a serviciilor de escortă a schimbat în multe moduri piaţa serviciilor sexuale comerciale. Siguranţa lucrătorilor din industria sexului s-a ameliorat, şi nu doar din cauza faptului că pot tria clienţii şi îi pot întâlni într-un loc la alegerea lor. Mai multe pagini web din întreaga lume le permit femeilor care lucrează ca escorte să colaboreze pentru identificarea clienţilor abuzivi. De asemenea, piaţa serviciilor sexuale comerciale oferă un exemplu clar de evitare a intermediarilor prin utilizarea internetului. Pe măsură ce prostituţia în aer liber a scăzut, a scăzut şi numărul persoanelor care profitau din „protejarea" şi „administrarea" lucrătorilor din domeniul sexual. Internetul face ca peştii, matroanele şi chiar bordelurile să fie inutile într-o oarecare măsură.

Unii au tranşat această dilemă civilizat, admiţând că e vorba de o realitate, alţii au trecut-o sub tăcere, incapabili să decidă dacă e OK să accepţi că prostituţia va exista câtă vreme va fi cerere.

Dacă prostituţia nu mai este incriminată în România, este normal să-i incriminezi pe numeroşii prestatori de servicii care „le ajută" pe prostituate să profeseze? De exemplu ar trebui incriminaţi cei care le închiriază apartamentele, producătorii de prezervative, serviciile de telefonie, furnizorii de electricitate, apă caldă, săpun sau… anunţuri online? Ar trebui incriminat statul care percepe impozite şi taxe de pe urma acestor servicii de care se folosesc prostituatele ca să-şi facă meseria?

Nu mai demult de 2013, **Marius Negrescu, comisar-şef la Direcţia de Investigaţii Criminale din cadrul Poliţiei Capitalei**, era de părere că:

A da un anunţ la ziar privind furnizarea unor servicii sexuale nu constitue materialul primordial al infracţiunii de prostituţie. Nici măcar nu e infracţiune de proxenetism, sunt acte premergătoare prostituţiei. (…) Atâta timp cât serviciul este plătit, ziarul îl publică. Poliţia Capitalei nu poate interzice anunţurile. Poate să se lege strict de conţinutul lor, pe care-l foloseşte pentru a depista grupările infracţionale care se ocupă cu prostituţie/ proxenetism. Astfel, anunţurile ne ajută în munca operativă, iar multe cazuri au fost depistate aşa"

Este greu de înţeles ce s-a schimbat de atunci în concepţia anchetatorilor care au acuzat un ziar de proxenetism, şi pe redactorul său şef de abuz în serviciu. Dar cazul Anuntul.ro deschide un precedent periculos pentru libertatea şi aşa străvezie a presei din România, pe care, apropos, o sărbătorim şi noi azi, 3 mai, alături de restul lumii.

Anunţul.ro mai are de aşteptat până la verdictul final, dar chiar dacă la capătul acestui proces va fi declarat nevinovat şi acihitat, business-ul Anunţul.ro ar putea să fie pus pe butuci în timpul ăsta, pentru că este privat de o bună parte din cifra sa de afaceri.

În acest timp statul pierde şi el nişte impozite şi taxe, ba mai mult cheltuie inutil bani frumoşi care ar putea fi folosiţi mai bine altfel. De exemplu, aceeaşi secţie de poliţie şi acelaşi parchet, care au cheltuit un milion de lei ca să acuze un ziar de proxenetism, s-au spălat pe mâini în cazul femeii care tocmai a fost ucisă de fostul iubit, într-un magazin de pe Calea Victoriei. Femeia ceruse de câteva ori ajutorul poliţiei, dar *„Sesizarea făcută la Secţia 1 de Poliţie a fost înregistrată pentru fapte de hărţuire iar femeia şi fostul său iubit au fost audiaţi de poliţişti. Pe data de 8 aprilie, poliţiştii au înaintat dosarul la Parchetul Judecătoriei Sector 1 cu propunerea de clasare."*

Desigur că nu există o legătură directă între cele două situaţii, dar nu poţi să nu te întrebi dacă banii ăştia cheltuiţi pentru „destructurarea" unei reţele inexistente de proxeneţi, nu ar fi fost mai bine folosiţi în apărarea victimelor violenţei domestice? E doar o observaţie, pe care şefii poliţiştilor şi procurorilor ar trebui s-o ia în calcul atunci când analizează eficienţa cheltuirii banului public.

03.05.2016
Dollores Benezic
www.dollo.ro/2016/05/anuntul-cum-pui-pe-butuci-o-publicatie (sursa articol)

328. **DRUMUL** Taberei, te-ai saturat de fite si de poze false, la mine nu e cazul, ofer masaj de relaxare si terapeutic domnilor generosi si cu bun simt, curatenie si discretie maxima, poze 100% reale, **50 L;** ☎0726.631.613 Brunetika16@gmail.com

329. **DRUMUL** Taberei. Te-ai saturat de fite si de poze false, la mine nu e cazul, ofer masaj de relaxare si terapeutic, curetenie si discretie maxima, poze reale, mai multe detalii la telefon, **50 L;** ☎0726.822.907 Brunetika16@gmail.com

330. **DUPA** o zi incordata si plina de stres, te astept pe la mine (la tine sau la hotel) pentru o sedinta de masaj reflexoterapeutic. Rog seriozitate. Pentru mai multe detalii ne auzim la telefon, **80 L;** ☎0735.675.797

331. **DYANA** o satena si Valy o blonda oferim masaj de relaxare si masaj corporal de intretinere. Prosoape curate, igiena, ambianta deosebita si discreta, program 8/21 Calea Vitan, detalii la tel., **100 L;** ☎0760.472.427/ 0722.778.013 safarymasage@yahoo.com

332. **ELENA,** 35 de ani, poze reale din locatie. Masaj terapeutic de relaxare si intretinere, efectuat pe masa de masaj, calma si rabdatoare. Detalii la telefon, Zona Mihai Bravu 134, **70 L;** ☎0754.285.656

333. **ELIZA,** 21 de ani, maseuza pasionala cu forme senzuale si comunicativa. Te astept pe tine domn interest de serviciile mele intr un ambient placut pentru a te relaxa pe deplin. Titan Auchan, **60 L;** ☎0723.860.525

334. **ELIZA,** maseuza draguta, experta in arta masajului te astept in compania mea pentru a te relaxa. Titan Auchan, **60 L;** ☎0723.860.526

335. **EMA,** buna, ofer masaj de relaxare domnilor pretentiosi. Sunt o fata dulce cu multa rabdare si comunicativa. Poze reale din locatie, Bd. Burebista, **100 L;** ☎0724.039.454

336. **EMYLIA,** 39 ani, noua in locatie, masaj terapeutic de relaxare si intretinere, pe toata suprafata corpului, efectuat pe masa de masaj, mai multe detalii la tel. Zona Iancului, **70 L;** ☎0756.232.065

337. **ERIKA,** draguta si cu bun simt, te astept la un masaj de relaxare si tonifiere al sufletului si trupului la domiciliul meu discret si curat, din zona Mall Vitan, **200 L;** ☎0729.060.755

338. **EROII** Revolutiei blonduta 26 de ani, rabdatoare si plina de viata, te astept sa te rasfat cu un masaj si multe alte surprize, poze reale, garantat mai multe detalii la tel., **70 L;** ☎0762.576.414

339. **EROII** Revolutiei dulce, rabdatoare si mereu cu zambetul pe buze, ofer momente de relaxare fara graba, masaj si multe alte servicii. Pt mai multe detalii suna-ma, **70 L;** ☎0721.776.138

340. **EROII** Revolutiei, sunt o tipa comunicativa cu simtul umorului, te astept intr-un cadru discret si curat pentru un masaj de relaxare. Program 11-19, **100 L;** ☎0748.526.129

341. **EROII** Revolutiei. Maria, 35 de ani, 1.69 m, 52 kg. Doamna blonda, curata, ingrijita si foarte carismatica, ofer masaj la domiciliul meu. Pt. mai multe detalii si o eventuala intalnire suna-ma, **50 L;** ☎0741.956.770

342. **EROII** Revolutiei. Satena 22 de ani, 1.67 m, 45 kg, ofer masaj de relaxare intr-o locatie linistita si curata. Precizez ca sunt noua si in zona si in locatie, pt. mai multe detalii suna, **60 L;** ☎0732.396.735

343. **EVA,** te astept la mine sa iti ofer cele mai frumoase clipe de rasfat, masaj de relaxare, int-o companie deosebita, poze reale, zona centrala, mai multe detalii, **100 L;** ☎0730.049.034

344. **EXECUTAM** diverse reparatii vestimentare, urgente; ☎0754.508.112

345. **FATA** peste 18 ani, pe post de maseuza, contract de munca, asiguram cazare, program flexibil, pt. salon masaj ultracentral. Pt. detalii; ☎0761.618.685

346. **FEMEIE** Societate comerciala angajeaza femeie de servici pentru birouri. Responsabilitati principale: curatenia si ingrijirea biorurilor. Cautam personal de preferat din Volunari, Otopeni, Tunari; ☎0743.100.720 mhortoglu@gmail.com

347. **FETE** pe alese. Lacul Tei, oferim masaj ce se incadreaza in categoria de lux, va invitam pentru a petrece clipe de neuitat alaturi de 3 domnisoare la cele mai mici preturi. Detalii la telefon, **120 L;** ☎0755.663.159/ 0762.462.318 www.happyendmassage.ro

348. **FINUTA** si draguta, fara fite, te astept pe tine, domn generos, la un masaj de relaxare si tonifiere al trupului si sufletului, la domiciliul meu Unirii, Zepter, **60 L;** ☎0725.473.852

349. **FLORI,** 34 ani, doamna finuta, ofer masaj terapeutic de intretinere si relaxare, efectuat pe masa de masaj, fara graba, detalii la tel., zona Iancului, **70 L;** ☎0755.535.004

350. **FLORI,** sunt o fata experta in arta masajului de relaxare si terapeutic, te astept in locatia mea la Mall Vitan, la tine sau la hotel, nu vei regreta, pozele sunt reale, din locatie si imi apartin, **100 L;** ☎0765.370.775

351. **FOARTE** activ, atent si discret, 35 ani, casatorit, doresc cunostinta cuplu matur peste 40 ani sau cuplu doamne mature pentru masaj, fara pretentii financiare; ☎0785.175.663

352. **FRANCESCA,** noua maseuza vip, fit si perfecta de 1.80 m din Noblesse Unic- Private Massage & Spa din str. Leonida nr. 8, in centru, zona Petrom - Eminescu. Masaj relaxare, body si oriental, **300 L;** ☎0727.148.861 www.private-massage.ro

353. **GARANTEZ** pentru poze superba, reala, 21 de ani, masaj de relaxare, prin diferite tehnici ale masajului, uleiuri aromatice si un ambient placut, pentru mai multe detalii despre serviciile mele, suna-ma, **150 L;** ☎0762.922.469

354. **GEANINA,** masaj terapeutic, relaxare, intretinere corporala, cervical, lombar, facut pe masa de masaj timp de o ora. Program 14-21, **100 L;** ☎0726.066.981/ 0725.791.534

355. **GENE** fir cu fir. Efect natural -100 lei. Efect volum 2D -130 lei. Efect volum 3D -170 lei. Efect Hollywood -200 lei.Extensiile se aplica fir cu fir si au o durata de 4 saAţptaAţmani.Experieta in domeniu, **90 L;** ☎0730.955.499 Tina.lozovan@gmail.com

356. **HIGH** class nu inseamna intotdeauna preturi mari. Masajul cu uleiuri aromatice sau creme este ideal pentru relaxare sau rasfat, **50 L;** ☎0762.823.671

357. **IANCULUI,** blonda sociabila si discreta, te invit la domiciliul meu sa-ti ofer masaj total de relaxare, dus, discretie si igiena max. cer si ofer seriozitate, poze reale, mai multe detalii la telefon, 120 h, **60 L;** ☎0768.919.679

358. **IANCULUI,** doamna rubensiana, ultimele doua zile, poze reale, te astept la un masaj de relaxare, cervical si de intretinere corporala avand discretie maxima, **60 L;** ☎0784.516.038

PRESTĂRI SERVICII

359. **INNA,** maseuza draguta, te astept pentru un masaj de relaxare. Poze reale. Nu vei fi dezamagit. Astept sa ma suni pentru detalii. Locatie centrala singura. Garantez revenirea, **200 L;** ☎0762.523.711

360. **INNA,** miniona, o doamna cu un caracter aparte, matura mereu aceeasi, dar intotdeauna altfel, maseuza cu experienta ofer masaj terapeutic si de relaxare numai la domiciliul meu din zona Dorobanti, **100 L;** ☎0731.470.936

361. **INSPECTOR** resurse umane. Ofer servicii- pe partea de resurse umane (intocmiri contracte, acte aditionale contract, adeverinte salariat, banca,depunere revisal, stat de salarii, depunere declaratii), petre.ionela87@yahoo.com

362. **IOANA,** blonda, 30 de ani, 1,76 m, ofer masaj de relaxare, pt. detalii suna-ma, zona Piata Muncii, **100 L;** ☎0725.624.649

363. **IOANA,** doamna matura, 35 de ani, 1.75 m, slim, o femeie in adevaratul sens al cuvantului, calma, titrata vesela, nonconformista, ofer diferite tipuri de masaj numai la domiciliul meu din zona Snagov, **150 L;** ☎0763.417.599 www.sweetpleasure.ro

364. **IOANA,** Snagov, doamna matura, 35 de ani, 1.75 m, slim, o femeie in adevaratul sens al cuvantului, calma, titrata vesela, nonconformista, ofer diferite tipuri de masaj numai la domiciliul meu din zona Snagov, **150 L;** ☎0763.417.599 www.sweetpleasure.ro

365. **IRINA,** 32 ani, masaj terapeutic de relaxare si intretinere, igiena si discretia ma reprezinta, fara graba, detalii la telefon, zona Iancului, **70 L;** ☎0756.637.328

366. **IRINA,** matura, cu bun simt, te astept pe tine domn generos la un masaj de relaxare la domiciliul meu, din zona Zepter, **30 L;** ☎0723.863.403

367. **IRINA,** te astept la mine sa iti ofer clipe de rasfat, masaj de relaxare, intr-o companie placuta. Pret 100/ 200 lei. Zona Mihai Bravu, ☎0735.866.929

368. **IULIA,** ofer masaj de relaxare pe tot corpul, fara fite si fara graba, locatie curata si discreta, situata in zona Teiul Doamnei (Lacul Tei), Colentina, aproape Obor mai multe detalii la telefon, **50 L;** ☎0724.188.831

369. **IZA,** blonda, 23 de ani, eleganta stilata te-ai saturat de poze false, vrei un masaj de relaxare, igiena maxima, deplasari hotel, locatie Unirii, **100 L;** ☎0769.964.830

370. **IZABELA,** la tine la hotel, 25 de ani, ofer masaj de relaxare, daca esti obosit si vrei sa scapi de stresul cotidian, suna-ma, mai multe detalii la telefon, **200 L;** ☎0725.191.031

371. **JANETTE,** dintr-o singura intalnire, te vei convinge ca eu sunt maseuza ce o cauti, pozele reale, din locatie. Masaj de relaxare, Bd. Unirii, **100 L;** ☎0746.709.824/ 0735.185.547

372. **JASMINE,** relaxation massage, 20 year old patient with a sense of humor and come to your hotel Or. I speak English, **250 L;** ☎0799.030.699

373. **JOVIAL,** masaj, ofera masaj relaxare, locatie relaxanta, **80 L;** ☎0723.768.737/ 0763.581.129

374. **KAMI,** 30 de ani, noua in zona, ofer servicii de calitate, masaj de relaxare si alte surprize, Mihai Bravu, **70 L;** ☎0764.775.748

375. **KARINA,** blonda, ofer domnilor generosi si stilati masaj de relaxare. Igiena si discretia sunt nelipsite. Poze reale. Zona Unirii, **100 L;** ☎0732.674.299

376. **KARINA,** stilata si selectiva, ofer masaj de relaxare, intretinere corporala la domiciliul meu intr-un cadru discret pentru domnii ce stiu sa aprecieze calitatea, nu cantitatea. Vin si la hotel. Mall Vitan, **300 L;** ☎0734.504.862

377. **KARLA,** poze reale, bruneta 25 de ani, mereu atenta la dorintele tale, te astept in compania mea pentru un masaj de relaxare asa cum iti doresti. Zona Costin Georgian, program: 12:00-20:00, **70 L;** ☎0784.699.923

378. **KARMEN,** garantez revenirea, te-ai saturat de maseuze grabite sau indiscrete, poze false, nu si in cazul meu, te astept sa iti ofer cel mai bun masaj pentru trupul tau, singura. Nu suna inutil, **100 L;** ☎0720.602.641

379. **KARMEN,** garantez revenirea, te-ai saturat de maseuze grabite sau indiscrete, poze false, nu si in cazul meu, te astept sa iti ofer cel mai bun masaj pentru trupul tau, singura. Nu suna inutil, **100 L;** ☎0733.633.631

380. **KATY** acasa la mine, 35 de ani. Masaj terapeutic de relaxare si intretinere, efectuat pe masa de masaj, discretie si curatenie, detalii la telefon, zona Iancului, **70 L;** ☎0748.569.097

381. **KATY,** bruneta, dulce si atenta cu tine locatie de lux, ofer masaj complet, garantez igiena si seriozitate. Sunt o persoana sociabila, educata, ma adresez persoanelor cu bun simt, poze reale, **300 L;** ☎0736.137.686 katyblack2016@gmail.com

382. **LA** mine sau la tine recent venita in tara, poze din locatie 100 % reale. Cauti ceva special, suna-ma pentru a-ti oferi masaj de relaxare, mai multe detalii la telefon, **300 L;** ☎0764.430.030

383. **LA** mine sau la tine, vrei sa te simti bine, acum pt tine pot face tot ce doresti, la dorintele tale sa te poti relaxa cu cel mai fin masaj atmosfera linistita si frumoasa mai multe det la tel poze reale sunt ce cauti, **200 L;** ☎0740.959.409

384. **LA** mine, la tine sau la hotel, unguroaica 32 de ani, reala, te astept la mine sau la tine, blonda, maestra in arta masajului ofer masaj terapeutic si relaxare totala domnilor manierati, zona Vitan, **100 L;** ☎0755.302.331

385. **LA** mine, tine, hotel, poze reale 100%, iti ofer cel mai bun masaj de relaxare intr-o locatie de lux, suna-ma si nu vei regreta, **100 L;** ☎0766.699.237

386. **LA** tine la hotel, 35 de ani, ofer masaj de relaxare, daca esti obosit si vrei sa scapi de stresul cotidian, suna-ma, mai multe detalii la telefon, **100 L;** ☎0767.176.813

387. **LA** tine sau la hotel, 25 de ani, ofer masaj terapeutic domnilor educati care stiu sa aprecieze seriozitatea si discretia nu raspund la sms sau nr. pvt., poze reale dovedesc cu tatuajul. I speak english, **200 L;** ☎0768.391.438

388. **LA** tine sau la hotel, Adina, noua pe site, finuta, draguta, 22 de ani, ofer masaj de relaxare, detalii la tel., **200 L;** ☎0761.760.923

389. **LA** tine sau la hotel, bruneta reala, draguta si cu bun simt iti ofer masaj de relaxare, masaj terapeutic, masaj corporal de intretinere, pt. mai multe detalii suna-ma, **100 L;** ☎0784.982.756

390. **LA** tine sau la hotel, bruneta slim, 24 de ani, noua pe site sunt una din putinele maseuze reale, ofer masaj de relaxare, terapeutic, cervical, pentru mai multe detalii contacteaza-ma, **100 L;** ☎0766.966.315

391. **LA** tine sau la hotel, Elly, foarte draguta, cu experienta in domeniu, ofer masaj de relaxare, servicii de cea mai buna calitate, nu ezita sa ma suni pentru mai multe detalii la telefon, **100 L;** ☎0723.214.136

392. **LA** tine sau la hotel, Sofia, 22 de ani, 1.70 m, 56 kg, iti ofer un masaj de relaxare si tonifiere, detalii la telefon, speak english, **250 L;** ☎0799.338.045

393. **LA** tine sau la hotel. Alice`noua pe site 20 de ani, noua in domeniu, ofer servicii de calitate. Masaj terapeutic, cervical de relaxare intr-un ambient placut. Poze reale. Pentru mai multe detalii despre servicii suna-ma, **100 L;** ☎0723.214.136

394. **LA** tine sau la hotel. Din nou pe site, Alina, bruneta, 23 de ani, 1.76 m, ofer masaj terapeutic cervical si de tonifiere la domiciliul tau, trebuie sa ma cunosti si ne vom revedea cu siguranta, **150 L;** ☎0733.378.506

395. **LA** tine sau la hotel. Ofer masaj terapeutic si de relaxare, pentru mai multe detalii, contacteaza-ma, I speak english very good, **150 L;** ☎0799.064.547

396. **LA** tine sau la mine, Lorena, bruneta reala, draguta si cu bun simt iti ofer masaj de relaxare, masaj terapeutic, masaj corporal de intretinere, pt. mai multe detalii suna-ma, **150 L;** ☎0765.470.506

397. **LA** tine, la hotel, buna, sunt Sonya, jumatate romanca, jumatate chinezoaica. Daca vrei un masaj pe cinste, cu creme si uleiuri parfumate nu ezita sa ma contactezi. Te pot rasfata cu cel mai bun masaj, **100 L;** ☎0751.709.120/ 0722.144.763 adyalexandra5@gmail.com

398. **LA** tine, la hotel, noua pe site, bruneta slim, ma numesc Andreea, 24 de ani, masaj de relaxare, pt. mai multe detalii suna-ma, **100 L;** ☎0766.973.205

399. **LA** tine, la mine sau la hotel. Masaj de relaxare de cea mai buna calitate. Rog si ofer seriozitate, **100 L;** ☎0736.349.583

400. **LARISSA,** 25 de ani, blonda frumoasa, maseuza, ofer diverse tipuri de masaj numai in locatia mea din zona Piata Unirii, o vila de lux, acces piscina. Foto reale, mai multe pe site, **150 L;** ☎0726.106.416 www.sweetpleasure.ro

401. **LARYSA,** acasa la mine, 32 ani, noua in zona, masaj terapeutic profesional de intretinere si relaxare. Poze reale. Mai multe detalii la tel. Zona Teiul Doamnei, aproape de Obor, **60 L;** ☎0768.388.401

402. **LAURA,** 30 de ani, bruneta inalta, ofer masaj terapeutic, de relaxare, body masaj, domnilor manierati intr-un cadru discret. Daca stii sa apreciezi calitatea si bunul simt, astept sa ma contactezi, **200 L/ora;** ☎0728.418.578

403. **LAURA,** bruneta fara fite, te astept la mine pentru o sedinta de masaj de relaxare si placere garantata. Berceni, **50 L;** ☎0734.623.917

404. **LAURA,** doamna 29 de ani, bruneta inalta, te-ai saturat de poze false, vrei un masaj de relaxare, igiena maxima, deplasari hotel, locatie Unirii, vin si la hotel, **70 L;** ☎0721.806.923

405. **LAVINIA,** bruneta discreta, maseuza, ofer diferite tipuri de masaj numai la domiciliul meu din zona Piata Unirii domnilor stilati si generosi. Locatie lux, vila acces piscina, foto absolut reale, **150 L;** ☎0729.028.829 www.sweetpleasure.ro

406. **LAVINIA,** bruneta, 25 de ani, calma si cu bun simt, cu experienta in arta masajului te invit intr-un ambient placut si discret pentru a-ti oferi un masaj de relaxare profesional la domiciliul meu sau la hotel, **100 L;** ☎0784.478.656 dariadaria486@yahoo.com

407. **LILY,** buna am revenit intr-o noua locatie, pe Vitan, am 20 de ani, 1.70, iti ofer un masaj de relaxare intr-un ambient placut si discret ofer seriozitate si astept din partea ta la fel, **50 L;** ☎0799.279.441

408. **LOREDANA,** 29 de ani. Bruneta slim ofer masaj de relaxare domnilor generosi. Mai multe detalii la telefon. Titan, **60 L;** ☎0735.232.246

409. **LUCIANA,** ofer masaj terapeutic, relaxant, sportiv, la mine in locatie. Zona Tineretului, **150 L;** ☎0765.645.422

410. **LUCREZ** si samb. 28.05 si dum. 29.05 pana la 22. Masaj profesional. Doamna draguta, satena, ochi albastri, 39, companie placuta, singura intr-un ambient curat. Calea Victoriei langa Sala Palatului. Speak english, **70 L;** ☎0726.030.857

411. **MA** cunosti deja? Vrei sa iti arat ce stiu? Poti sa experimentezi relaxarea la superlativ. Masaj de relaxare, non-conformism. Floreasca. **150 L;** ☎0799.167.478

412. **MADALINA,** 22 de ani, ofer masaj de relaxare si terapeutic, prin diferite tehnici ale masajului. Uleiuri aromatice si un ambient placut, **200 L;** ☎0764.287.459

413. **MADALINA,** discreta, singura, te astept la mine intr-un ambient deosebit de unde vei pleca perfect relaxat dupa un masaj terapeutic, masaj cervical pe masa de masaj. Daca stii sa apreciezi calitatea suna, **100 L;** ☎0736.407.753

414. **MADALINA,** masaj profesional de relaxare, intretinere, tonifiere si cervical la domiciliul meu. Rabdatoare si experimentata. Rog seriozitate. Detalii si programari la tel. **100 L;** ☎0736.407.753

415. **MADALINA,** masaj profesional de relaxare, tonifiere la domiciliul meu. Locatie centrala singura. Mai multe detalii la tel. Garantez revenirea. Pozele imi apartin. Pentru domnii educati, **100 L;** ☎0736.407.753

416. **MADY,** satena, 21 de ani, pozele imi apartin, te astept la mine acasa pt. masaj de relaxare, zona Bd. Unirii, suna pt. detalii, **50 L;** ☎0784.970.232

417. **MAGAZINUL** Unirea, Izabela, 21 ani draguta, te astept in locatia mea curata si discreta pentru a te rasfata cu un masaj de relaxare asa cum vrei tu. Detalii mai multe la telefon. Poze reale, **60 L;** ☎0722.138.319

418. **MAGAZINUL** Unirea, roscata studenta in arta masajului de relaxare, te astept la mine intr o locatie curata si discreta pentru a te rasfata. Detali la tel suna ma si nu vei regreta asigur revenirea, **50 L;** ☎0724.942.846

419. **MAGDA,** acasa la mine, 45 de ani, masaj terapeutic de relaxare si intretinere, efectuat pe masa de masaj. Calma si rabdatoare, detalii mai multe la tel, zona metrou Iancului, **100 L;** ☎0755.450.726

420. **MAGDA,** iti ofer masaj de relaxare, terapeutic, prin tehnici bine cunoscute, te astept in locatia mea din zona Bd. Burebista, **60 L;** ☎0784.426.892

421. **MAMA** si fiica, finute si dragute te asteptam sa te relaxezi cu un masaj de relaxare la patru maini cu uleiuri si creme speciale. Respectul si bunul simt ne caracterizeaza. Unirii, Zepter, **200 L;** ☎0723.733.144

422. **MARA,** te astept la mine pentru o ora de relaxare prin arta masajului terapeutic, masaj de relaxare, zona Bd. Burebista, sector 3, **70 L;** ☎0769.328.030

423. **MARI,** noua pe site, finuta, draguta, 28 de ani, ofer masaj terapeutic de relaxare si intretinere pe toata suprafata corpului, igiena si discretie, maxima detalii la tel., Militari, Cora Lujerului, sector 6, **50 L;** ☎0799.254.732

424. **MARIA,** 43 ani, masaj terapeutic, de relaxare si intretinere, efectuat pe masa de masaj. Discretie maxima, detalii la tel., zona intersectia Iancului cu Mihai Bravu, **100 L;** ☎0755.591.898

425. **MARIA,** masaj, selectiva, putine vizite si de calitate, 1.67 m, 50 kg, 23 de ani, poze reale, nu insista si apartament frumos/ fara colege. Ofer masaj terapeutic, fara graba, uleiuri aromatice, **100 L;** ☎0758.718.121 channel.fitze@yahoo.com

426. **MARIANA,** masaj de relaxare, te astept intr-o companie placuta, rabdatoare, igiena, discretie, garantez revenirea, 47 ani, Berceni; ☎0732.963.998

427. **MARINA,** 22 de ani, 1.85 m, ma deplasez la tine acasa pentru masaj terapeutic, de relaxare si tonifiere. Rog seriozitate. I speak english, **200 L;** ☎0766.842.687

428. **MARINA,** 35 de ani, masaj terapeutic de relaxare si intretinere, efectuat pe masa de masaj, detalii la tel., zona Iancului, **70 L;** ☎0757.527.155

429. **MARY** la mine acasa, 29 de ani, masaj terapeutic profesional de intretinere si relaxare, poze reale (zona Teiul Doamnei), **60 L;** ☎0758.877.130

430. **MASAJ** Alexandra, bulevardul Unirii, cÂÂteva zile ofer relaxare domnilor cu bun simt. Cer si ofer discretie. Outcall 100 euro-300 L incall. Disponibil? cu asistenta! **300 L;** ☎0731.670.030/ 0799.969.430 vistantric@gmail.com

431. **MASAJ** antistres cu doua doamne, blonde dragute cu experienta, atente la dorintele tale, nu ezita sa ne suni. Tineretului, Cantemir, Budapesta, apropiere Unirii, **100 L;** ☎0729.402.665

432. **MASAJ** Buna sunt Cristina 32 ani, ofer masaj domnilor manierati cu bun simt Berceni. **100 L;** ☎0784.905.539

433. **MASAJ** buna sunt Diana 25 ani, ofer masaj zona Dristor Kaufland, igiena si discretie cadru intim mai multe detalii la tel., **100 L;** ☎0767.791.309

434. **MASAJ** corporal de relaxare, 23 de ani, te invit la mine sa iti ofer masaj terapeutic si de relaxare in locatia mea. Pentru mai multe detalii, suna-ma, **150 L;** ☎0784.720.497

435. **MASAJ** Cristina, 27 de ani, ofer masaj de relaxare. Pentru mai multe detalii contacteaza-ma, Tineretului, **60 L;** ☎0769.941.379/ 0737.231.889

436. **MASAJ** de calitate la Noblesse Unic Private Massage & Spa din str. Leonida nr. 8, in centru, zona Petrom, Eminescu. Fotografii noi pe site. Masaj relaxare, body si oriental. Curat, frumos, multe maseuze, **170 L;** ☎0727.148.861 www.private-massage.ro

437. **MASAJ** de relaxare cervical lombar pe masa de masaj sedinta dureaza 50 si costa 70 L, la cerere se poate realiza si la 4 maini in zona Crangasi ☎0761.706.898 nicoleta.palasa@yahoo.com

438. **MASAJ** de relaxare cu doua doamne mature, stilate, atente la dorintele tale, detalii la telefon Tineretului, Cantemir, Budapesta, apropiere Unirii, **100 L;** ☎0720.862.805

439. **MASAJ** de relaxare de cea mai buna calitate. Rog si ofer seriozitate Poze reale, la mine, **80 L;** ☎0721.588.571 carmen_ana@yahoo.com

440. **MASAJ** de relaxare domnilor generosi cu bun simt. Cer si ofer igiena si discretie. Zona Vitan Prosper. Pret 100- 200 L, **100 L;** ☎0736.349.155

441. **MASAJ** de relaxare efectuat de o doamna matura, mai multe detalii la telefon. Tineretului, Cantemir, Budapesta, apropiere de Unirii, **50 L;** ☎0733.148.959

442. **MASAJ** de relaxare la domiciliul nostru, doua doamne dragute cu experienta, detalii la telefon, **100 L;** ☎0725.172.399

443. **MASAJ** de relaxare ofer pe tot corpul cu uleiuri si creme de buna calitate. La tine sau la hotel. Esti obosit si vrei sa te relaxezi nu ezita sa ma suni, mai multe detalii la telefon suna si nu vei regreta, **200 L;** ☎0723.825.710

444. **MASAJ** de relaxare pt. intretinere corporala, body masaj. Maseuza 30 de ani, atestat, selectiva. Daca stii sa apreciezi calitatea si bunul simt, suna-ma Zona Sebastian, Rahova. L-V:10-20. Garantez seriozitate, **150 L;** ☎0732.602.211

445. **MASAJ** de relaxare realizat de o doamna draguta cu experienta, atenta la dorintele tale, zona Tineretului, Cantemir, Budapesta, apropiere Unirii, **50 L;** ☎0737.874.202

446. **MASAJ** de relaxare si terapeutic in locatia mea, zona Militari, noua in zona, **50 L;** ☎0784.335.811

447. **MASAJ** de relaxare terapeutic, alunga starea de incordare si lasa-te rasfatat de un masaj pentru a-ti revigora simturile si relaxa mintea si corpul alaturi de maseuze cu experienta, **200 L;** ☎0748.942.190/ 0731.861.505 contact@theroyalhouse.ro www.theroyalhouse.ro

448. **MASAJ** de relaxare, bruneta miniona, simpatica si draguta, iti ofer masaj de relaxare la domiciliul meu. Mai multe detalii la telefon, zona Pantelimon, **50 L;** ☎0767.589.570

449. **MASAJ** de relaxare, doamna, 40 de ani, ofer masaj terapeutic, detalii complete la telefon, **120 L;** ☎0760.171.417/ 0760.171.417

450. **MASAJ** de relaxare, Mariana, 47 ani, locul perfect pentru tine, clipe de liniste si atmosfera placuta, Berceni-Lidl; ☎0761.904.816

451. **MASAJ** de relaxare, tanara domnisoara, eleganta si discretia ma caracterizeaza, ofer masaj de relaxare domnilor educati ce se respecta si apreciaza calitatea, doar la hotel, ne desparte un singur telefon, **300 L;** ☎0736.115.817

452. **MASAJ** de relaxare, terapeutic si sportiv efectuat pe masa de masaj, curatenie, discretie, zona Mihai Bravu, **100 L;** ☎0762.445.550

453. **MASAJ** de relaxare, transexuala blonda eleganta cu experienta ofer un masaj minunat domnilor manierati pozele de pe site imi apartin; ☎0720.144.701

454. **MASAJ** de relaxare. Doamna draguta. Par lung, ochi albastri, 39 de ani. Singura, locatie placuta. Langa Sala Palatului. Speak english, **50 L;** ☎0726.917.051

455. **MASAJ** Georgiana, ofer masaj de relaxare, la domiciliul meu, locul perfect pentru tine, clipe de liniste, relaxare, absoluta si atmosfera, placuta, poze reale. Berceni, Budimex, **50 L;** ☎0764.839.242

456. **MASAJ** la tine sau hotel buna sunt Georgiana, 23 de ani, sunt noua in oras si pe site, daca doresti un masaj de relaxare cu cele mai bune creme si uleiuri, nu ezita sa-ma contactezi, mai multe detalii la telefon, **100 L;** ☎0730.001.945 adyalexandra5@gmail.com

457. **MASAJ** la tine sau hotel. Ofer masaj domnilor generosi si cu bun simt, experienta garantata, poze reale 100%; ☎0762.724.878 vipgirl_vipgirl26@yahoo.com

458. **MASAJ** pentru cupluri. Incearca acum masajul pentru cupluri la Noblesse Unic Private Massage & Spa in centru, zona Eminescu. Masaj relaxare, body si oriental. Civilizat, curat, frumos, multe maseuze, **290 L;** ☎0727.148.861 www.private-massage.ro

459. **MASAJ** profesional oferit de o doamna draguta, satena par lung, ochi albastri, 39 de ani, companie placuta, singura intr-un ambient curat. Calea Victoriei langa Sala Palatului. Pana la ora 22. Speak english, **70 L;** ☎0726.030.857

460. **MASAJ** profesional si epilari, masaj terapeutic, anticelulitic, relaxare, sportiv, reflexogen, lombar, cervical si capilar. Masajul se face pe masa de masaj cu crema sau ulei, **100 L;** ☎0740.784.519

461. **MASAJ** profesional. Doamna maseur cu atestat si experienta ofera masaj de relaxare, anticelulitic, de slabit, terapeutic si reflexoterapie, pe pat de masaj. Fara alte servicii. Zona Alba Iulia Rond, **70 L;** ☎0764.152.740

462. **MASAJ** profesionist prestat de un cuplu, de relaxare terapeutic, zona Mihai Bravu; **100 L;** ☎0763.669.954

463. **MASAJ** profi, 40 de ani, 1.65 m, 67 kg. Imi rezerv dreptul de a selecta clientii. Am atestat. Durata sedintei este de o ora sau in functie de tipul masajului personalizat. Zona Alba Iulia Trafic. Singura; **70 L;** ☎0764.152.740

464. **MASAJ** real, d-na selectiva cu atestat ofer servicii complete de masaj profesional pe masa din foto in conditii elegante pe Calea Vitan x cu Mihai Bravu, tonifiere, relaxare, intretinere si sanatate, nu sex, **120 L/ora;** ☎0752.521.730

465. **MASAJ** relaxare, terapeutic intr-un cadru intim, discret si foarte curat langa Piata Victoriei. Detalii suplimentare la telefon. Ac, parcare. **150 L;** ☎0747.411.080/ 0721.973.827

466. **MASAJ** terapeutic de relaxare si intretinere corporala realizat de o doamna matura, atenta la dorintele dvs., detalii la tel. Tineretului, Cantemir, Budapesta, Unirii, Sincai, Berceni, poze reale, **50 L;** ☎0734.781.401/ 0732.998.470

467. **MASAJ** terapeutic de relaxare si intretinere corporala realizat de o doamna matura, atenta la dorintele dvs., detalii la tel. Tineretului, Cantemir, Budapesta, Unirii, Sincai. Ac, **50 L;** ☎0729.873.170

468. **MASAJ** terapeutic la domiciliul meu. Locatie centrala. Mai multe detalii la tel., **150 L;** ☎0766.703.284

469. **MASAJ** terapeutic, nu te grabesc, Ana ma numesc, am 23 de ani. Blonda fara fite. Te astept la mine. Platesc deranjul daca nu sunt fata din poze. Mai multe detalii la telefon, **50 L;** ☎0766.604.793

470. **MASAJ** terapeutic, ofer masaj de relaxare in locatia mea, zona Militari, noua in zona, **50 L;** ☎0721.872.492

471. **MASAJ** terapeutic, oferit de o doamna cu experienta, zona Mosilor, **100 L;** ☎0733.148.658

472. **MASAJ** terapeutic. Alina, 26 de ani, 1.70. Masaj de relaxare. Noua in domeniu. Te astept la mine pt. rasfat, garantez ca te intorci, mai multe detalii la tel. **50 L;** ☎0799.293.502

473. **MASAJ** terapeutic. Esti obosit si stresat iti ofer masaj de relaxare, masaj cervical, intretinere corporala. Poze reale,100%, **100 L;** ☎0734.824.945

474. **MASAJ** therapeutic, profesional de relaxare de cea mai buna calitate cu rasfat, locatie centrala si curata, pt. mai multe detalii suna-ma, poze reale, bruneta par lung, **150 L;** ☎0769.889.759

475. **MASAJ** total, masaj corporal, de relaxare. Bruneta naturala, fara fite, ofer masaj de relaxare executat prin diferite tehnici ale masajului. Detalii la telefon, **150 L;** ☎0767.875.176

476. **MASAJ** total, maseuza bruneta, 21 de ani, te astept in locatia mea pentru un masaj de relaxare, terapeutic de calitate, pentru mai multe detalii, suna-ma si nu o sa regreti, **100 L;** ☎0737.865.414

477. **MASAJ,** 34 de ani, poza reala, 1.76 m, 70 kg, foarte eleganta, ofer masaj de relaxare terapeutic. Atentie, doar deplasare la tine sau hotel. Rasp. la sms tau, nu deranja inutil. Prog. cu o ora inainte, **150 L;** ☎0766.801.161 you.masaj@yahoo.com

478. **MASAJ,** 35 de ani, maseuza cu experienta, blonda, ochi albastri, miniona, ofer masaj terapeutic, relaxare, discretie, zona Piata Romana. Pt. mai multe detalii, rog sunati, **100 L;** ☎0729.574.688

479. **MASAJ,** Ada, ofera domnilor manierati masaj terapeutic, igiena, discretie. Titan, orele 8-17, **50 L;** ☎0735.366.510

480. **MASAJ,** alunga starea de incordare si lasa-te rasfatat, iti voi oferi un masaj ce iti va revigora mintea si corpul. Enya ma numesc. Platesc deranjul daca nu sunt fata din poze. Mai multe detalii la tel. **50 L;** ☎0762.463.815

481. **MASAJ,** Bianca, tanara, 20 de ani, 1.75 m, ochi verzi ofer masaj de relaxare, tonifiere, lombar si cervical. Locatie centrala, parcare, poze reale, garantez o experienta placuta. Speak english, **150 L;** ☎0724.387.998

482. **MASAJ,** buna, sunt bruneta, am 1.65 m, 50 kg, fac masaj de relaxare sunt finuta, draguta, atenta, poze reale, Budapesta, **60 L;** ☎0763.703.059

483. **MASAJ,** de relaxare, bruneta 20 ani, 1.65 m cu experienta in domeniu, ofer masaj de relaxare, mai multe detalii la telefon, poze reale, garantez, **70 L;** ☎0728.707.213

484. **MASAJ,** Delia ma numesc si-ti pot garanta o sedinta de masaj. Va incepe intodeauna cu un dus urmat de un masaj de relaxare, body. Mai multe detalii la tel. **100 L;** ☎0732.286.118

485. **MASAJ,** Diana, 25 de ani, 1.60 m, 45 kg, poze din locatie, zona Dristor metrou, Kaufland, mai multe detalii la telefon azi sunt de gasit pana la ora 20, **100 L;** ☎0767.791.309

486. **MASAJ,** discret, tanar, chipes, curat, atletic, cu atestat si experienta, efectuez masaj terapeutic de relaxare, aromaterapie la domiciliul meu si al clientului. Cer si ofer seriozitate, locatia Alba Iulia, Unirii, ☎0722.927.715

487. **MASAJ,** doamna bruneta, atenta cu tine, ofer masaj de relaxare doar la domiciliul meu. Pantelimon, **50 L;** ☎0784.137.967

488. **MASAJ,** doamna maseuza rabdatoare, profesionista, atenta la detalii ofer masaj pentru eliberarea completa de stres si tensiune, cervical, talpi, sportiv, etc. pe masa de masaj, loc singura, Calea Mosilor, **100 L;** ☎0737.341.979

489. **MASAJ,** doamna matura, atenta la dorintele tale, te asteapta sa vii la un masaj de relaxare. Noua in locatie. Poze reale, Tineretului, Cantemir, Unirea, Sincai, **50 L;** ☎0720.985.386

490. **MASAJ,** doamna ofer masaj de relaxare la domiciliul meu, curatenie impecabila, **50 L;** ☎0755.854.430

491. **MASAJ,** doamna ofer masaj de relaxare la domiciliul meu, curatenie maxima **50 L;** ☎0758.931.504

492. **MASAJ,** Maya 19 ani, ofer masaj terapeutic de cea mai buna calitate in locatia mea, pe calea Vitan, noua in domeniu, fara graba si fite, atenta la detalii, intr-o ambienta placuta.Te astept domn generos, **100 L;** ☎0765.045.232

493. **MASAJ,** Miruna, la tine sau la hotel, masaj de relaxare si terapeutic, pentru mai multe detalii suna-ma, **150 L;** ☎0764.614.620

494. **MASAJ,** nimic mai simplu, iti ofer masaj de relaxare timp de 1 ora,cu experienta si atestat. Body masaj. Zona Sebastian, Rahova. Program L-V 10-20. Maseuza 30 ani, selectiva. Igiena, discretie, ofer si cer seriozitate **150 L;** ☎0732.602.211

495. **MASAJ,** noua in zona, satena, draguta, ofer masaj terapeutic si de relaxare domnilor generosi. Militari, **60 L;** ☎0799.258.345

496. **MASAJ,** nu sunt fitoasa si nu te grabesc. Loredana ma numesc, am 24 de ani si te astept la mine sa vezi ce pot, mai multe detalii la tel. **50 L;** ☎0765.441.956

497. **MASAJ,** roscata, subtirica, 1.60 m, 48 kg, ofer masaj terapeutic si de relaxare. Detalii la telefon. Militari, **60 L;** ☎0723.484.075

498. **MASAJ,** uneori dupa atat de mult stres avem nevoie sa ne relaxam si cum altfel daca nu printr-o sedinta de masaj de relaxare si/ sau terapeutic. Sedintele se fac la domiciliul meu din Baba Novac, **100 L;** ☎0731.765.247

499. **MASAJ.** acasa la mine, Drumul Taberei, Andreea, tanara, 29 de ani, 1,69 m, 54 kg, sociabila, te astept la mine pt. masaj de relaxare, pozele imi apartin, contacteaza-ma pt mai multe detalii, Piata Drumul Taberei, **60 L;** ☎0754.772.829

500. **MASAJ.** Acasa la mine, Drumul Taberei, ceva diferit, ofer masaj de relaxare domnilor care vor sa iasa din monotonia zilnica, locuiesc singurica intr-o garsoniera, maxima discretie si igiena, program 8:30 la 19.30, **60 L;** ☎0749.778.578

501. **MASAJ.** Cuplu tanar, 22 de ani, oferim masaj de relaxare si multe altele: cuplurilor, doamnelor si domnilor. Pentru mai multe detalii contactati-ma. Dristor, **200 L;** ☎0769.187.044

502. **MASAJ.** total la cabinet rond Alba Iulia. Party privat, relash-ul tensiunilor cotidiene, conversatii interesante. Seriozitate, punctualitate si discretie, **300 L;** ☎0724.265.288 cuplucursalunga@gmail.com

503. **MASEUR** calificat si manierat execut masaj de relaxare doamnelor la domiciliul lor, 32, 190, 85; ☎0723.626.525

504. **MASEUR** tanar efectuez masaj de relaxare la domni, cupluri si doamne, la domiciliul meu sau al dumneavoastra, pret **80 L;** ☎0729.045.694

505. **MASEUZA** atenta cu tine iti ofer masaj antistres si relaxare. Garantez igiena si discretia la domiciliul meu. Deplasari doar la hotel, **100 L;** ☎0736.385.755

506. **MASEUZA** blonda, comunicativa, prezentabila si educata, te invit sa te relaxezi total si sa beneficiezi de o ora de masaj terapeutic cu ulei de argan care iti infrumuseteaza ziua. Te astept. Dorobanti, Floreasca, **300 L/ora;** ☎0726.722.476

507. **MASEUZA** cu o vasta experienta in domeniu, cu o locatie de lux, te astept pentru a-ti destinde trupul si sufletul. Iti pot oferi un masaj terapeutic timp de o ora, astept programarea ta, **250 L;** ☎0769.547.566

508. **MASEUZA** frumoasa, inalta, te astept intr-o locatie de lux pentru a te rasfata cu un masaj de neuitat. Pozele sunt reale, **200 L;** ☎0730.748.524

509. **MASEUZA** high class, cu experienta, masaj terapeutic si multe alte surprize, stii ce zic, pentru mai multe detalii contacteaza-ma, poze 100% reale pentru mai multe detalii sunati la: **150 L;** ☎0737.705.434

510. **MASEUZA** matura, 35 de ani, ofer masaj de relaxare la domiciliul meu, Dristor 2, **50 L;** ☎0761.411.112

511. **MASEUZA** ofer masaj de relaxare la domiciliul meu. Mai multe detalii la tel. Drumul Taberei. Poze reale, **60 L;** ☎0769.903.318

512. **MASEUZA,** 30 de ani, bruneta faina, ofer masaj de relaxare domnilor manierati. Zona Zepter. Pentru mai multe detalii sunati, **50 L;** ☎0728.335.063

513. **MASEUZA,** 46 de ani, plinuta, ofer masaj de relaxare si de tonifiere in linistea casei mele. Va astept sa va relaxati. Piata Romana, **40 L;** ☎0721.901.615

514. **MASEUZA,** ai nevoie de un masaj terapeutic si de relaxare, eu pot fi alegerea perfecta la domiciliul tau sau hotel, mai multe detalii la telefon, **300 L;** ☎0741.594.837

515. **MASEUZA,** Cristina ofer masaj terapeutic, masaj de relaxare, masaj de intretinere, zona Universitate, langa Biserica Italiana, detalii la telefon, **100 L;** ☎0754.463.609/ 0732.298.124

516. **MASEUZA,** efectuez masaj de calitate, body, relaxare, terapeutic, lombar si cervical, igiena maxima, central, **300 L;** ☎0734.013.158

517. **MASEUZA,** foarte draguta, cu experienta in domeniu, ofer masaj de relaxare, servicii de cea mai buna calitate, nu ezita sa ma suni pentru mai multe detalii la telefon, locatie 3 minute Unirii, **250 L;** ☎0736.674.940

518. **MASEUZA,** noua pe site, 19 ani, masaj de relaxare, detalii la telefon, poze reale, si deplasari, **100 L;** ☎0785.444.175

519. **MASSAGE** Buna, numele meu este Andreea. Daca vrei relaxare fizica si psihica, nu ezita si suna-ma. Locatie intima si de bun gust, **100 L;** ☎0762.196.917

520. **MASSAGE,** vrei sa te relaxezi, Vino alaturi de mine si vei descoperi arta masajului adevarat. Locatia este la Dristor. Suna-ma, **60 L;** ☎0784.317.766

521. **MATURA,** bruneta, ofer masaj de relaxare domnilor manierati. Zona Unirii. Pentru mai multe detalii sunati, **50 L;** ☎0764.332.275

522. **MATURA,** poze noi, reala, singura, ofer servicii de masaj de relaxare de calitate, zona Titan 1, Decembrie, Circa 13, ☎0737.201.773

523. **MATURA,** satena 30 de ani, ofer masaj de relaxare domnilor manierati. Zona Unirii. Pentru mai multe detalii sunati, **50 L;** ☎0784.500.488

524. **MATURITATE** si experienta. Masaj relaxant oferit intr-un cadru placut. Locatie discreta. Zona Tineretului; ☎0763.674.058/ 0763.537.018

525. **MATURITATE** si rabdare. Maseuza matura, ofer masaj soft-touch, domnilor care stiu sa aprecieze calitatea. Locatie decenta, Tineretului. Palatul Copiilor, **70 L;** ☎0784.516.035

526. **MILITARI** Residence, bunul simt si discretia ma caracterizeaza. Ofer masaj terapeutic domnilor maturi care isi doresc sa petreaca cateva momente de relaxare in compania unei domnisoare voluptoase. Discretie maxima, **150 L;** ☎0742.813.595

527. **MIRELA,** Snagov, doamna matura, 45 de ani, locuiesc intr-o vila de lux situata pe malul lacului Snagov, la 2 min. de la DN 1, o oaza de liniste si relaxare. Ofer diverse tipuri de masaj, foto reale, mai multe pe site, **150 L;** ☎0736.457.034 www.sweetpleasure.ro

528. **MISHA,** blonda draguta, 19 ani, noua in zona, poze reale, te astept pentru masaj de relaxare si terapeutic intr-o locatie curata si discreta. Calea Mosilor, Obor, Colentina, **70 L;** ☎0722.717.260

529. **MONI,** buna, am 24 de ani, sunt o fire foarte sociabila si calma. Te invit in locatia mea in rond Alba Iulia pentru o sedinta de masaj de relaxare totala, de poze reale, **100 L;** ☎0731.742.430

530. **MONICA** masaj, maseuza blonda, tanara si frumoasa ofer momente speciale (masaj de relaxare) d-nilor casatoriti, locatie M. Bravu, o ora 300 de lei, **200 L;** ☎0722.709.758

531. **MONICA** Unirii, blonda matura, maseuza profesionista, ofer diverse tipuri de masaj intr-o locatie lux, cu discretie maxima, d-lor ce stiu sa aprecieze frumusete a maturitatii, **150 L;** ☎0799.372.058 www.sweetpleasure.ro

532. **MONICA,** bruneta 26 de ani, ofer masaj terapeutic de relaxare la domiciliul meu. Ofer si cer seriozitate maxima, igiena garantata. Relatii suplimentare la telefon. Piata Alba Iulia, **200 L/ora;** ☎0720.373.583

533. **MONICA,** bruneta, 1.85 m, par lung, 22 de ani, vesela, rabdatoare, vin la domiciliu pt. masaj terapeutic, tonifiere si relaxare, poze reale. Detalii la tel. Call me, **200 L;** ☎0764.283.685

534. **MONICA,** doamna rafinata, 43 de ani, bruneta, 1.75 m, 63 kg, ofer masaj de relaxare persoanelor serioase, informatii la telefon, seriozitate si igiena maxima. Universitate, nu veti regreta, o zi frumoasa, **120 L;** ☎0726.525.218

535. **MONICA,** draguta, 43 de ani, ofer masaj relaxare, discretie, Sos. Pantelimon, Cimitirul Armenesc, **60 L;** ☎0726.566.223

536. **NATASHA** si Selena, te invitam la noi pentru un masaj de relaxare, terapeutic, prin tehnici bine invatate, **100 L;** ☎0762.943.397

537. **NEGRESA** si alte trei fete te asteapta sa iti ofere un masaj de relaxare total exotic la Natasha Secret Massage; ☎0726.409.360 contact@secret-massage.ro www.secret-massage.ro

538. **NEMTOAICA,** blonda, finuta si frumoasa, 28 de ani, 1.78 m, 53 kg, ofer masaj de neuitat domnilor manierati in locatia mea. Zona Vitan. Poze reale 100 %, mai multe detalii la tel., **100 L;** ☎0765.763.308

539. **NICOLLE** amazing, bruneta, 27 de ani, noua in zona, revenita de curand in tara ofer masaj de relaxare si terapeutic domnilor generosi si educati. Poze reale. Unirii, **60 L;** ☎0785.440.536/ 0723.791.284

540. **NIRVANA** Masaj, te asteptam sa te lasi rasfatat de mainile frumoaselor noastre maseuze care iti vor oferi un masaj ce iti va revigora mintea si corpul, te asteptam intr-o locatie discreta si selecta in Cotroceni, **150 L;** ☎0721.904.419/ 0764.585.331 nirvanasalon25@yahoo.com www.nirvanamasaj.ro

541. **NOUA** pe zona, bruneta 26 de ani, ofer masaj terapeutic de relaxare la domiciliul meu. Ofer si cer seriozitate maxima, igiena garantata. Relatii suplimentare la telefon. Piata Alba Iulia, **100 L;** ☎0766.131.063 Alibanaria@gmail.com Www.alinamaria.com

542. **OBOR,** doamna bruneta, 30 de ani, draguta cu bun simt, ofer masaj terapeutic si masaj corporal de intretinere. Prosoape curate, igiena. Pt. detalii in plus suna-ma. Obor cu Stefan cel Mare, **50 L;** ☎0721.024.339

543. **OBOR,** satena cu ochii verzi, ofer masaj de relaxare si tonifiere, detalii la telefon, zona Stefan cel Mare, **50 L;** ☎0774.014.076

544. **OFER** masaj de relaxare complet, cosmetica (epilat cu ceara traditionala, pensat). Programari intre orele 08.00-21.00, ofer discretie si seriozitate **50 L;** ☎0732.874.663

545. **OFER** masaj de relaxare de calitate domnilor generosi numai la domiciliul meu. Discretie si igiena maxima. Pentru mai multe detalii, suna-ma si nu o sa regreti, **150 L;** ☎0767.151.523

546. **OFER** masaj de relaxare si terapeutic doar la tine sau la hotel. Mai multe detalii la telefon, **150 L;** ☎0765.777.331 deeyutza95@yahoo.com

547. **OFER** masaj de relaxare, curatenie si discretie, **40 L;** ☎0737.884.138/ 0731.983.494

548. **OFER** masaj general de relaxare intr-un ambient placut si discret. Cosmetica barbateasca (masaj facial, epilat cu ceara traditionala, pensat barba, sprancene). Preturi acceptabile. **50 L;** ☎0732.874.663

549. **OFER** masaj terapeutic de calitate la locatia mea, detalii la telefon, vino sa te rasfat dupa o zi de munca, Timpuri Noi, **70 L;** ☎0764.121.380

550. **OFER** masaj terapeutic la locatia mea, detalii la telefon, Timpuri Noi, poze reale din locatie, **70 L;** ☎0767.878.662

551. **OFER** relaxare si destindere, intr-un ambient placut si curat, printr-un masaj terapeutic efectuat prin diferite tehnici ale masajului. Mai multe detalii la telefon. Discretie, **250 L;** ☎0769.856.971

552. **OFERTA** de Ã®mprumut, propun un serviciu serios de imprumut in special cu o rata a dobÃÂnzii de 2%, in functie de suma pe care doriti s? imprumute de la 5.000 € la 50.000.000 €, e-mail, **10.000 €;** ☎ melanie_breton_finanze@hotmail.com

553. **ORGANIZAM** petrecere privata, invitati din Rusia si Suedia. Locatie discreta (vila) dispune de piscina acoperita, sauna, jacuzzi. Super show la miezul noptii. Prog. de noapte 21-06. Locuri limitate, **300 L;** ☎0762.969.052

554. **PANTELIMON,** Delfinului, noua in zona, bruneta, ofer masaj de relaxare la domiciliul meu. Mai multe detalii la telefon, daca esti un domn manierat, astept tel. tau, **50 L;** ☎0769.441.729

555. **PANTELIMON,** Delfinului, noua in zona, doamna draguta si stilata, iti ofer un masaj de calitate profesional, intr-un cadru discret. Alte informatii la telefon, **60 L;** ☎0799.054.495

556. **PATRICIA,** matura, ofer masaj de relaxare, detalii la tel., zona Dristor Kaufland, **50 L;** ☎0736.760.098

557. **PATRU** fete la alegere, poze reale, garantez, dragute, inalte si cu bun simt, iti oferim masaj profesional de relaxare. La noi ora are 60 min. Zona Rond Alba Iulia, I speak english, **100 L;** ☎0761.302.594

558. **PENSIA poate fi antecalculata, calculata si recalculata corect. Umblam dupa adeverinte vechime, sporuri, grupa; ☎021.642.50.82**

559. **PETRECERE** privata discreta si cocheta intre cupluri cizelate, intr-un cadru intim si placut: apropierea, socializarea intre persoane cu aceleasi gusturi. Discretie totala. Bd. Unirii. Rog nu deranjati inutil. Merci frumos, **100 €;** ☎0730.875.705

560. **PIATA** Moghioros, la mine, Andreea 29 de ani, cauti calitate, suna-ma, ofer masaj terapeutic si masaj corporal de intretinere.Prosoape curate, igiena. Pt. detalii in plus suna-ma, program de la 8.00 la 16.00, **60 L;** ☎0749.778.578

561. **PIEPTANARI,** rabdatoare si mereu cu zambetul pe buze te astept sa iti ofer masaj de relaxare. Pt. mai multe detalii contacteaza-ma, **80 L;** ☎0722.482.602

562. **POZE** noi. Buna, te astept in locatia mea pt. un masaj de relaxare, poze noi (tip selfie- deci sunt reale, va rog nu insistati) nu raspund la nr privat si sms. Pt. detalii despre anunt suna-ma, metrou Dristor, **50 L;** ☎0761.979.124

563. **POZE** reale buna, locatie situata in zona Dristor, curat, discret, f. aproape de gura de metrou. Ofer servicii de masaj (toate tipurile de masaj) pt. detalii despre anunt suna-ma, **50 L;** ☎0785.186.785

564. **POZE** reale, 19 ani, poze reale 100%, ofer masaj de cea mai buna calitate, te astept, locatie curata si discreta, **50 L;** ☎0757.189.714

565. **POZE** reale, doamna 32 de ani, ofer masaj de relaxare domnilor maturi si generosi, ofer si cer discretie si igiena, Big Berceni, locuiesc singura, **50 L;** ☎0799.394.554

566. **POZE** reale. Sunt una dintre putinele fete care au poze reale, asta pentru ca te respect pe tine domn finut si elegant si iti ofer cel mai bun masaj de relaxare, singura, discretie, ma deplasez doar la hotel, **200 L;** ☎0769.886.068

567. **PROSPER,** 13 Septembrie. Buna, sunt Alina, sunt noua pe site. Te invit la mine intr-o locatie de lux pentru un masaj profesional, de relaxare. Fara fite, ora e ora, mai multe detalii la tel., suna-ma, **80 L;** ☎0768.899.086

568. **PROSPER,** bruneta, Natasa, 24 de ani, 1.75 m. Ofer masaj terapeutic la domiciliul meu. Igiena si discretie maxima garantata. Pentru mai multe detalii, contacteaza-ma, **80 L;** ☎0768.162.771

569. **RAISA,** bruneta, matura. 1.70 m, 35 de ani, ofer masaj de relaxare corporala. Ofer discretie totala locuiesc singura, zona rond Alba Iulia, Unirii, Vitan, program.9:20. **40 L;** ☎0735.392.073 serbu5@yahoo.com

570. **RALUCA,** bruneta slim, 25 de ani, dornica de experiente noi, ofer masaj de relaxare domnilor generosi si cu bun simt, mai multe detalii la tel., poze reale garantez, nu rasp. la nr. private, 150 L (30 min.). **200 L;** ☎0721.794.085

571. **RALUCA,** realea, domnisoara draguta si frumoasa, ofer masaj profesional in locatia mea din Floreasca, langa Dorobanti, aproape de Barbu Vacarescu, str. Mozart, speak engleza, germana, italiana, 10-20:00, **200 L;** ☎0749.593.319 bianka_bianka@mail.com

572. **RALUKA,** acasa la mine 30 de ani, masaj terapeutic profesional de intretinere si relaxare, zona Obor, **50 L;** ☎0756.493.539

573. **RALUKA,** bruneta slim, 25 de ani, ofer masaj terapeutic si de relaxare domnilor generosi si cu bun simt, mai multe detalii telefonic, garantarea pozelor 100%,nu rasp la nr private ,kiss. **200 L/h;** ☎0721.794.085

574. **REALA,** 20 de ani, ofer masaj de relaxare de cea mai buna calitate. Nu ezita sa ma suni, **50 L;** ☎0732.448.560

575. **REBECA** bruneta reala ofer masaj de realaxare body si intrtinere corporala pentru mai multe detalii suna-ma, **100 L;** ☎0761.570.751

576. **REBECA,** noua in zona, masaj, daca esti adeptul unei astfel de experiente sau pur si simplu vrei o ora din relaxare corporala suna-ma si nu vei regreta, rond Alba Iulia, **100 L;** ☎0737.517.425

577. **REBECA,** Sebastian, 13 Septembrie, ofer masaj de calitate la domiciliul meu, igiena garantata, garantez pentru poze. Pentru mai multe detalii astept telefonul tau, cer si ofer seriozitate, **70 L;** ☎0762.019.345

578. **RECUPERARE** medicala (posttraumatism sau post accident vascular cerebral). Tratamente cosmetice, pensat, reflexoterapie; ☎0741.661.317

579. **RELAXARE,** masaj, bruneta, 22 de ani, te astept in locatia mea pt. a te relaxa dupa o zi obositoare de munca, pentru mai multe detalii te astept cu un telefon, zona Drumul Taberei, Favorit, poze reale, **100 L;** ☎0723.817.877

580. **RENATA,** iti pot oferi masaj de relaxare, mai multe detalii la telefon, poze reale, noua in zona, Militari, **60 L;** ☎0726.985.637

581. **ROMANCIERILOR,** Drumul Taberei, domnisoara finuta cu bun simt te astept in locatia mea pt a te rasfata cu o sedinta de masaj terapeutic, pun pret pe igiena si discretie, **80 L;** ☎0766.513.867

582. **ROND** Alba Iulia, bruneta, inalta, te invit in locatia mea pentru un masaj de relaxare. Garantez pozele, **150 L;** ☎0735.585.336

583. **ROND** Alba Iulia, garantez pt. poze, te astept la mine pentru un masaj de relaxare, 22 de ani, 1.75 m, 55 kg. Pt. mai multe detalii contacteaza-ma, **100 L;** ☎0732.043.093

584. **ROND** Alba Iulia, poze reale. Ofer domnilor generosi masaj de relaxare de cea mai buna calitate. Locatie centrala si curata, garantez pt. poze reale, **100 L;** ☎0733.922.422

585. **ROND** Alba Iulia, Ramona, bruneta manierata, te invit la domiciliul meu situat central pentru a-ti face ziua mai frumoasa cu ajutorul unui masaj de relaxare bine facut. Mai multe detalii la telefon, poze, **100 L;** ☎0725.988.733

586. **ROND** Alba Iulia. Buna, te astept la mine pentru un masaj de neuitat, **150 L;** ☎0765.024.344

587. **ROND,** bruneta, inalta, te astept intr-o locatie de vis unde iti pot oferi un masaj terapeutic de calitate, **150 L;** ☎0799.656.071

588. **ROSCATA** draguta si manierata, ofer domnilor generosi masaj de relaxare, zona Mihai Bravu Ferdinand, **100 L;** ☎0720.677.165

589. **ROSCATA** noua la tine in oras, servicii de calitate. Te astept cu drag Locatie: Unirii, **150 L;** ☎0784.922.938

590. **ROSCATA** noua la tine in oras, servicii de masaj de calitate. Te astept cu drag. Locatie Unirii, **100 L;** ☎0784.922.938

591. **ROSCATA noua la tine in oras, servicii de masaj de calitate. Te astept cu drag. Locatie Unirii, 100 L; ☎0784.922.938**

CASA ŞI FAMILIA

592. **ROSCATA,** alegerea ta, ai incercat zeci de metode pt. a te relaxa si nu a avut rezultate pe asteptarile tale, te astept la mine pt. masaj, pt. a-ti satisface acest moft. Locatie Unirii, vin si la hotel, **100 L;** ☎0721.967.540

593. **ROSCATA,** Alina, 27 de ani, am revenit, te astept in locatia mea sa iti ofer un masaj de relaxare si body intr-un ambient intim si placut, sunt o persoana comunicativa si intelegatoare, Vitan, **50 L;** ☎0728.997.055 brunetikabella69@yahoo.com

594. **ROSCATA,** noua la tine in oras, servicii de masaj de calitate. Te astept cu drag. Locatie Unirii, **100 L;** ☎0784.922.938

595. **ROSCATA,** simpatica 30 de ani, zona Obor, ofer masaj de relaxare si tonifiere, domnilor discreti si generosi, rog si ofer seriozitate maxima, mai multe detalii la tel.: **80 L;** ☎0753.936.894

596. **ROXANA,** am revenit, 19 ani, poze reale, te astept intr-un ambient placut, masaj de relaxare si terapeutic, locatie curata. Calea Mosilor aproape Obor, Colentina, **70 L;** ☎0737.158.334

597. **ROXY,** am revenit, ofer masaj terapeutic, de relaxare, domnilor manierati intr-un cadru discret. Daca stii sa apreciezi calitatea si bunul simt, astept sa ma contactezi, 11/21, Nerva Traian, **50 L;** ☎0799.250.330

598. **ROXY,** ofer masaj terapeutic, masaj de relaxare si intretinere corporala, detalii la telefon, zona Drumul Taberei, **100 L;** ☎0767.821.102

599. **RUBIN,** masaj profesional. Experienta in domeniu 6 ani. Ofer relaxare, terapie ambient curat si placut, **80 L;** ☎0760.466.511

600. **SABRINA** 24 ani. Stiu ca esti interesat de ceva ok, de aceea, te astept la mine sa te relaxez cu un masaj de relaxare sau body, pentru mai multe detalii la telefon. Zona centrala, **300 L;** ☎0769.763.629

601. **SALON,** te asteptam intr-o locatie de lux in zona Unirii sa descoperi tainele masajului terapeutic alaturi de cele mai frumoase domnisoare. Preturi incepand cu **100 L;** ☎0722.949.931 http://www.supreme-massage.ro

602. **SANDRA** si Anca, vrei sa te relaxezi te invit la mine pentru o ora de relaxare totala prin tehnici bine cunoscute de masaj, locatie centrala, **100 L;** ☎0784.716.481

603. **SATENA,** alegerea ta, ai incercat zeci de metode pt. a te relaxa si nu a avut rezultate pe asteptarile tale, te astept la mine pt. masaj, pt. a-ti satisface acest moft. Ma deplasez si la hotel. Militari, **60 L;** ☎0760.136.631

604. **SEBASTIAN,** Petre Ispirescu. Bruneta si blonda atente la detaliile tale, te asteptam la noi, domn serios, sa-ti oferim cele mai bune servicii de masaj de relaxare, cu creme si uleiuri parfumate, **50 L;** ☎0785.186.767

605. **SILVIA,** ofer masaj de relaxare domnilor generosi, la mine sau la hotel, rog seriozitate, **100 L;** ☎0784.004.272

606. **SIMONA,** 20 de ani, ofer servicii de calitate domnilor curati si mai ales educati. Preturi masaj: 100 L 20 min, 200 L 40 min, 300 L 60 minute. Calitate si experienta la pret fara concurenta, **100 L;** ☎0722.727.511

607. **SIMONA,** matura, bruneta, 40 de ani, te astept la mine pentru un masaj de relaxare, terapeutic prin tehnici bine cunoscute, **80 L;** ☎0760.426.279 simosimona6969@yahoo.com

608. **SIMONA,** reala 100 %, ofer masaj de relaxare la domiciliul meuintr-un ambient placut si discret, detalii la telefon Bd. Nerva Traian, **100 L;** ☎0761.912.955

609. **SIMONA,** te invit la mine pentru un masaj de relaxare, terapeutic prin arta masajului, discretie in zona rond Alba Iulia, **70 L;** ☎0762.390.895

610. **SIMPATICA** si amabila, ofer masaj de relaxare la domiciliul meu. Poze facute in locatie, mai multe detalii la tel., Piata Drumul Taberei, **60 L;** ☎0729.149.334

611. **SIMPATICA** si fara fite, ofer masaj de relaxare domnilor hotarati si seriosi, curatenie si discretie; ☎0785.182.308

612. **SOFIA,** te astept la mine in locatie pentru a te relaxa prin diferite tipuri de masaj, pentru mai multe detalii contacteaza-ma si nu vei regreta, **200 L;** ☎0734.040.693

613. **SONIA,** maseuza noua, ofer masaj de relaxare totala la domiciliul meu, masajul este cea mai buna metoda de a ne relaxa, elibera de stresul de zi cu zi. Detalii la tel. Zona Unirii, **100 L;** ☎0741.786.788

614. **SORINA,** sociabila si discreta, dornica de cunostinte noi, putin timp petrecut in Bucuresti, ofer masaj de relaxare domnilor interesati cu uleiuri specifice masajului de calitate, zona bd. Unirii primesc, singura, **150 L;** ☎0726.526.966

615. **SPECIAL** pt. iubitori de masaj terapeutic, sportiv cu presiune pe muschi, masa speciala, cu diploma, duduita 40 de ani, Plaza Taberei. Militari luni/simb de la10/20. Pret fix, 110l ora. Verifica harta, **70 L;** ☎0736.867.134

616. **STUDENTA** superba, reala, 21 de ani, masaj de relaxare, prin diferite tehnici ale masajului, uleiuri aromatice si un ambient placut, pentru mai multe detalii despre serviciile mele, suna-ma, **100 L;** ☎0764.741.463

617. **STUDENTE,** rasfata-te cu cel mai bun masaj terapeutic si de relaxare, la noi sau hotel, oferte jacuzzi, free bar, pentru detalii si programari sunati, zona Decebal, **100 L;** ☎0731.398.991/ 0751.770.600

618. **SUNT** noua pe site. Bruneta reala, te astept pt. un masaj de relaxare in compania mea, noua pe site zona centrala, nu ezita sa ma suni, **50 L;** ☎0784.715.566

619. **TANAR** de exceptie ofer masaj de relaxare unei doamne sau domnisoare indiferent de varsta sau aspect. Programari 10-15, **200 L;** ☎0768.420.611

620. **TANAR** execut masaj de relaxare pentru cupluri, doamne si domni generosi; ☎0767.138.928

621. **TANAR** maseur execut masaj de relaxare si reflexoterapie la domiciliul dvs. sau la salonul meu. Promotie = 9+1 gratis. Alexandru; ☎0732.643.018/ 0768.829.582

622. **TANAR** matur, 21 ani, prezentabil, selectiv ofer doamnelor mature dornice de a se destresa, un masaj de relaxare, **50 L;** ☎0726.276.311

623. **TANAR,** 29 de ani, 1.75 m, 75 kg, brunet, ofer masaj de relaxare doamnelor si domnisoarelor interesate, ofer si pretind discretie, daca nu raspund lasati mesaj si revin eu, multumesc; ☎0765.938.746 Cstn_gheorghe@yahoo.com

624. **TANARA** licentiata, masaj cu experienta in arta relaxarii totale intr-o locatie de invidiat, **100 L;** ☎0799.325.833

625. **TANARA,** 33 de ani, ofer masaj de relaxare profesional, masaj terapeutic, masaj cervical, lombar, capilar, experienta, atestat, masa de masaj, locatie centrala, discretie, conditii excelente, foto reale, **100 L;** ☎0733.529.054

626. **TANARA,** 34 de ani, experienta, atestat, ofer masaj de relaxare profesional, masaj lombar, cervical, capilar, terapeutic, masajul de face pe masa de masaj, locatie centrala, foto reale din locatie, **100 L;** ☎0732.937.889

627. **TANARA,** draguta, ofer masaj terapeutic si de relaxare, body masaj, locatie centrala, Timpuri Noi, poze reale din locatie, **70 L;** ☎0730.433.121/ 0760.858.387

628. **TANARA,** ofer masaj de relaxare, intretinere si tonifiere domnilor generosi, **60 L;** ☎0723.066.326

629. **TANYA,** 32 de ani, domnisoara finuta, poze reale facute in locatie, ofer masaj de intretinere si relaxare efectuat pe masa de masaj. speack english and turkish. Zona metrou Iancului, **70 L;** ☎0746.963.545

630. **TANYA,** te invit la mine in locatie pe bd. Burebista pentru un masaj de relaxare, terapeutic, prin tehnici bine cunoscute, **70 L;** ☎0769.680.881

631. **THAI** masaj, relaxare si regenerare printr-un masaj de calitate, autentic. Suna si savureaza ora de rasfat. Thai massage, relaxation for body and soul. Ma deplasez la tine sau la hotel, Andreea, 36 de ani, **120 L;** ☎0799.655.540

632. **TINA,** 42 de ani, blonda draguta, rabdatoare, ofer masaj de relaxare, discretie si igiena, zona sos. Pantelimon Cimitirul Armenesc, **60 L;** ☎0721.980.503

633. **TINERETULUI,** tanara ofer masaj de relaxare pentru mai multe detalii contacteaza-ma rog seriozitate, **80 L;** ☎0731.367.427 Mnilialisemii@yahoo.com

634. **TITAN,** masaj de relaxare seriozitate si curatenie, mai multe detalii la tel., **40 L;** ☎0737.884.138/ 0731.983.494 lili_@maria.com

635. **TITAN,** ofer masaj de relaxare, curatenie si seriozitate. Mai multe detalii la telefon, **40 L;** ☎0737.884.138/ 0731.983.494

636. **TREI** domnisoare cu varsta intre 20 si 27 de ani, pline de energie te asteptam la noi in locatie pentru a-ti oferi cel mai relaxant masaj de inalta calitate. Te asteptam pentru a fi rasfatat, **120 L;** ☎0728.623.454/ 0762.462.318 www.happyendmassage.ro

637. **TREI** fete non stop pentru tine, masaj de calitate si experienta, fete de 18, 19 si 20 de ani, calitatea si luxul ne face mai speciale decat alte fete. Va asteptam pe Calea Vitan vis-a-vis de Mall Vitan, **100 L;** ☎0722.727.511

638. **TUND** catei si pisici la domiciliu; ☎0724.968.482

639. **UNIRII,** Alexandra, 22 de ani, 1.67 m, 47 kg, ofer masaj de relaxare intr-o locatie linistita si curata. Precizez ca sunt noua si in zona si in locatie, pt. mai multe detalii suna, **100 L;** ☎0784.844.323 Carmen_ana@yahoo.com

640. **UNIRII,** tanara 22 ani, 1.70m, 52 kg, bruneta, ofer masaj de relaxare, terapeutic si capilar la domiciliul meu, domnilor generosi, discretie si igiena totala, rog seriozitate, nu raspund la numere private, **300 L;** ☎0734.344.362

641. **UNIRII,** tanara, 19 ani, 1.67, 50 kg, draguta sociabila, ofer masaj de relaxare, fara graba, la domiciliul meu, domnilor manierati care stiu ce vor, aici se fumeaza. Free mini bar, **200 L;** ☎0731.019.624

642. **UNIVERSITATE,** Bruneta Manierata, te invit la domiciliul meu pentru a-ti face ziua mai frumoasa cu ajutorul unui masaj de relaxare bine facut. Mai multe detalii la telefon, poze reale, **100 L;** ☎0784.841.921

643. **UNIVERSITATE,** Lamour, terapeutic, body, terapie pentru trup si suflet, relaxare absoluta cu ulei cald si pietre vulcanice o multitudine de tehnici orientale. Bucuresti, Vasile Lascar Central Best, **100 L;** ☎0727.207.118/ 0754.898.163 lamourr_masagee@yahoo.com www.l-amour.ro

644. **UNIVERSITATE,** tanara si cu bun simt. Te astept in locatia mea pt. a te rasfata cu cel mai bun masaj. Pozele imi apartin. Nu vei regreta, **60 L;** ☎0734.282.026

645. **UNIVERSITATE,** te astept alaturi de mine sa iti ofer cel mai bun masaj de relaxare tie domn generos si cu bun simt, fara graba, fara fite si figuri, sunt o persoana comunicativa si sociabila, **100 L;** ☎0784.841.921

646. **VALENTINA** 35 ani, ofer masaj terapeutic de relaxare si intretinere, efectuat pe masa de masaj fara graba, detalii la tel. Zona Iancului intersectie, **150 L;** ☎0756.493.570

647. **VANESSA,** 40 de ani, alunga stresul cotidian, vino la un masaj profesional cu o doamna calda si cu multa rabdare, zona Calea Victoriei creez dependenta, **80 L;** ☎0765.357.883

648. **ZEPTER,** doua fete experte in arta masajului de relaxare si terapeutic te asteptam cu o programare, **200 L;** ☎0732.080.174

7 Animale

CASA ŞI FAMILIA

1. CAPRE, tapi sanen, vaca baltata prima fatare cu vitel 2 saptamani, vagon de stupi, transport, tractor mic japonez, exclus intermediarii. ☎0769175187/ 0733.526.074 claudiams80@yahoo.com

2. DORESC caine pentru curte, rau sau un catelus sa il cresc, numai de rasa; ☎0729.195.278

3. **PISICUTE 9-10 SAPTAMANI, METIS BIRMANEZE, IUBITORILOR DE ANIMALE; ☎0772.208.581/ 031.420.50.02**

4. **PORCI RASA CARNE, GREUTATE 110 KG-120 KG, VAND, CALARASI, PRET/KG, 6 L; ☎0761.140.927**

8 Articole pentru COPII

CASA ŞI FAMILIA

1. **MOTOUNEALTA DE TUNS GARD VIU, JUCARIE HUSQVARNA COPII, 129 L; ☎0787.641.954 CONTACT@TOOLMAX.RO**

2. **MY LITTLE PONY CALEASCA DE BUN VENIT CRANKY DOODLE B5567 HASBRO, 62 L; ☎0766.566.220 INFO@NETJUCARII.RO**

3. OLITA multifunctionala My Fun Potty Neutral, olita stabila, conceputa dupa standarde stricte de siguranta, 125 L; ☎0763.879.466 parlex.shev@gmail.com

4. PANTOFI Zetpol Karol 966, incaltaminte copii din material textil respirabil cu tesatura de bumbac la interior; ☎0232.240.370 contact@carouri.ro

5. **PATUT** pt. papusi gemene baby nurse 24217 Smoby; ☎0766.566.220 info@netjucarii.ro

9 Electrocasnice, materiale de construcţii

CASA ŞI FAMILIA

1. AER conditionat, Daikin FTXB25C+RXB25C, 9000 btu, clasa A+, alb, confort instant, 1.599 L; ☎0787.641.954 contact@toolmax.ro

2. **APARAT DE FACUT POPCORN FARA ULEI, NOI, FUNCTIONEAZA CONECTAT DIRECT LA PRIZA DE 220 V SI 50 HZ, FIIND PREVAZUT CU UN BUTON DE TIP OPRIT/PORNIT, PUTERE MOTOR 1.200 W, 75 L; IEPURAS_TOP@YAHOO.COM**

3. **ARAGAZ ARCTIV, 4 OCHIURI SI CUPTOR STARE PERFECTA, PUTIN FOLOSIT, PRET NEGOCIABIL; ☎0722.870.132**

4. **ARAGAZ, CUMPAR FRIGIDER, CONGELATOR, COMBINA FRIGORIFICA, MASINA SPALAT 100- 150, FRIGIDER DEFECT 50; ☎021.332.85.99/ 0722.417.915**

5. **FRIGIDERE, CONGELATOARE INOX, PROFESIONALE, LAZI, VITRINE, CAMERE FRIGORIFICE, AERE CONDITIONATE, TRANSPORT GRATUIT, VAND, PRET DECENT; ☎0724.565.474**

6. **MASINA DE SPALAT DAEWOO Z55, SPALARE DUBLA CU BULE DE AER SI CURENTI DE APA, STARE PERFECTA DE FUNCTIONARE, PRET NEGOCIABIL, ☎0722.870.132**

7. MASINI spalat automate Anglia, Germania, modele noi, economice (AA), impecabile, garantie 12 luni; ☎021.346.18.13/ 0744.526.477

8. PLITA inductie electromagnetica, vase la de gatit Silver Royal, aparat masaj infrarosii noi, sigilate, pret negociabil; ☎0727.166.184/ 0784.801.362

10 Îmbrăcăminte, cosmetice, accesorii

CASA ŞI FAMILIA

1. BRATARA cu charmuri tip Pandora, argintie cu cristale albastre si bufnita, VeeShop va ofera din colectia de bijuterii cu charmuri. Lungime: 17 cm, lungime bufnita: 1,5 cm, material: aliaj metalic, culoare argintiu, 50 L; ☎0748.854.588 office@veeshop.ro

2. BRATARA cu charmuri tip Pandora, argintie cu cristale albastre si bufnita, VeeShop va ofera din colectia de bijuterii cu charmuri. Lungime: 17 cm, lungime bufnita: 1,5 cm, material: aliaj metalic, culoare argintiu, 50 L; ☎0748.854.588 office@veeshop.ro

3. CARDIGAN subtire de dama potrivit primavara-vara, culoare alb-crem, cu buzunare cu fermoar false, provenienta Italia, compozitie acrylic-elastan, stil casual, 69 L; ☎0752.119.151 hainedetop24@yahoo.com

4. CARDIGAN subtire de dama potrivit primavara-vara, culoare alb-crem, cu buzunare cu fermoar false, provenienta Italia, compozitie acrylic-elastan, stil casual; ☎0752.119.151 hainedetop24@yahoo.com

5. VAND rochie mireasa, culoare alba, cu aplicatii manuale, stare impecabila, purtata o singura data. Pret de achizitie 3.000 lei, 1.000 L; ☎0731.040.879

11 Mobilă, decoraţiuni interioare

CASA ŞI FAMILIA

1. **CUIER (OGLINDA) + PANTOFAR 2 PIESE, STEJAR NATUR NOU, MODERN, CONVENABIL, URGENT, EVENTUAL 2 RATE; ☎021.230.18.34**

2. MOBILA IMAR, lemn masiv lucrata manual, impecabila: sufragerie + hol renastere spaniola, dormitor renastere spaniola, hol MD 2600 + dormitor MD 2600 (conform poze atasate). Preturi negociabile, 5.000 €; ☎0749.031.676

12 Diverse, vânzări, cumpărări

CASA ŞI FAMILIA

1. **ACASA acum deplasare gratuita. Achizitionez bani vechi, decoratii, brevete, vederi, argintarie, tablouri, diverse antichitati. Ofer pret maxim; ☎0722.331.365**

2. **ACHIZITIA cu plata pe loc, pictura, sculptura, antichitati, mobila, bijuterii, ceasuri. Deplasare si evaluare gratuita; ☎0766.744.513/ 0725.478.235**

3. ACHIZITIONAM carti din diferite domenii, romanesti si straine, vechi si noi, chiar cantitati. Deplasare la domiciliul dumneavoastra; ☎021.643.44.98/ 0728.338.865 tiberiu45@yahoo.com

ANTICARIAT

CĂRŢI

1. ANTICARIAT, CUMPĂRĂM CĂRTI VECHI SI NOI, CU PLATA PE LOC. DEPLASARE GRATUITĂ, ORICE DOMENIU, ORICE CANTITATE. ☎ 0731.407.474; 021.315.97.04

2. ANTICARIAT, CUMPĂRĂM ALBUME ISTORIE, FILOSOFIE, PSIHOLOGIE, ARTĂ, ARHITECTURĂ, CĂRTI VECHI ROMÂNEŞTI. ☎ 0740.088.443

3. ANTICARIAT PLATA PE LOC. DEPLASARE GRATUITĂ, CĂRŢI NOI, VECHI, ANTICARIAT BUCUREŞTI; ☎ 0731.40.74.74

4. **ACHIZITIONAM cu plata pe loc antichitati, tablouri, statuete, bijuterii, mic mobilier, carti, obiecte de vitrina, decoratii, electronice, ceasuri, icoane; ☎0727.064.823**

5. **ACHIZITIONEZ** carti, vederi vechi, timbre, ceasuri vechi, decoratii, monezi, obiecte vechi alama, alpaca; ☎021.344.31.70/ 0727.540.098

6. **ACHIZITIONEZ** tablouri semnate, nesemnate, icoane, mobilier, statui, argintarie, bijuterii, fructiere, tacamuri, sfesnice, ceasuri, pendule, monede, decoratii; ☎0767.138.144/ 0721.147.581

7. **ACORDEOANE** 4 bucati + o armonica + 2 viori, vand; ☎0722.645.679/ 0762.070.238

8. **ANTICARIAT Aurora cumparam tablouri, grafica, icoane vechi, carti vechi si noi, autografe, manuscrise, sfesnice, portelan, diverse obiecte vechi, deplasare la domiciliu; ☎0751.221.166**

9. **ANTICARIAT Bucuresti, cumparam carti vechi si noi din toate domeniile cu plata pe loc, tablouri, icoane, sculptura, portelan, argintarie. Deplasarea si evaluarea gratuite, seriozitate (studii de specialitate) ☎0760.959.866 anticariatregal@yahoo.com**

10. **ANTICARIAT** cumparam carti din toate domeniile. Asiguram deplasarea la domiciliul dvs, in Bucuresti si imprejurimi. Plata pe loc, preturi negociabile. Cumpar carti; ☎0728.599.965/ 021.314.04.73 contact@printrecarti.ro www.printrecarti.ro

11. **ANTICHITATI,** cumpar plata pe loc la magazin, tablouri, argint, bijuterii vechi sau noi, icoane, mobilier, diverse, Bd. Ferdinand 109; ☎0765.349.151

12. **ANVELOPE,** vand diverse dimensiuni R14, R15, R16, R17, R18, R19. Doar la pretul de **50 L/buc.;** ☎0722.259.362

13. **ARAGAZ** 4 ochiuri 150 L; tv Kokusai 150 L, masuta tv moderna, rochie mireasa noua 300 L, tapet alb ieftin; ☎0784.416.229

14. **BCA** Ytong dimensiuni 400/200/600 (pret 300 lei paletul), 10/20/60 - 25/20/60 (300 lei paletul), **300 L;** ☎0733.337.967 Nicoletadumitru1986@yahoo.com

15. **CAZAN cupru pt. tuica, dispozitive fier forjat, bazine inox alimentar 2.000 l, scandura uscata lemn cires; ☎0727.020.186**

16. **CEAS** Poliot, ceas Cartier, matanii de chihlimbar; ☎0767.020.584

17. **CEASURI** vechi, cronografe, Universal Geneve, Breitling, Schafhaussen, Longines, Vacheron, cumpar. Plata pe loc; ☎021.335.71.82/ 0766.616.434

18. **CEL mai mare Second Hand Market, articole mobilier: sufragerii, paturi, canapele, mese, scaune, dulapuri, etc. Articole imbracaminte: dama, barbatesti, copii. Obiecte decorative, jucarii, portelanuri, sticlarie, articole de sezon, covoare etc. Electronice, electrocasnice, computere, monitoare, import Germania. Bdul Voluntari nr. 106, Voluntari, Jud. Ilfov, Romania; ☎021.369.58.34 www.secondhandmarket.ro**

19. **COMBINA** frigorifica cumpar frigider, aragaz, congelator, masina spalat functionale, cumpar frigidere defecte; ☎021.634.09.76/ 0734.829.158

20. **CUMPAR** aur dentar, dantura rupturi auto sub 14 K, aur vechi sau bijuterii cu pietre semipretioase sau pretioase, diamante. Plata pe loc, magazin Bd. Ferdinand 109; ☎0765.349.151

21. **CUMPAR** chihlimbar, matanii siraguri, manere de umbrela, margele de chihlimbar, diverse. Magazin, cumpara cu plata pe loc, Bd. Ferdinand 109; ☎0765.349.151

22. **CUMPAR** disc circular 500 mm pt. taiat lemn si generator de curent circa 3 KW; ☎0731.413.857

23. **CUMPAR** monede, bancnote, medalii, decoratii, insigne, carti postale, fotografii vechi, carti vechi. Punct de achizitie: bvd. Kogalniceanu nr. 24. Program, L-D 10-20. Plata se face pe loc; ☎0736.895.669

24. **CUMPARAM** colectie filatelie (timbre, carti postale, plicuri etc.), experienta, seriozitate, cotatii internationale; ☎0723.225.536 tupt07@yahoo.com

25. **CUMPARAM** colectie filatelie (timbre, carti postale, plicuri etc.), experienta, seriozitate, cotatii internationale; ☎0723.225.536 tupt07@yahoo.com

26. **DISCURI** de vinil, placi pickup. Orice gen de muzica, cumpar; ☎0742.575.175

27. **ELECTROCASNICE** sigilate, tigaie doubletta, ondulator, prajitor paine, caseta tacamuri, set vesele, bluze ocazie, pantofi noi, masini scris, vand, Sos. Chitilei, str. Limanului 10; ☎0721.671.885

28. **FRIGIDERE,** congelatoare, masini spalat, aragaz, combina frigorifica functionale. Asigur transport; ☎0721.662.755/ 0765.524.440

29. **MAGAZIN** cumpara antichitati, plata pe loc. Tablouri, icoane, statui, ceasuri de mana, de buzunar, pendule, decoratii, medalii militare, Bd. Ferdinand 109; ☎0765.349.151

30. **MOBILIER,** aparatura si vesela pentru cafenea/bar stare foarte buna, vand; ☎0724.294.394

31. **PLACI** soba teracota si caramida intreaga la pret accesibil, vand; ☎0720.294.432

32. **PLATESC imediat. Tablouri, argintarie, icoane, statuete bronz, portelan. Oglinzi sculptate, ceasuri, bijuterii vechi; ☎0722.405.201/ 0761.118.645**

33. **SCAUNE** 6 bucati tapitate din lemn masiv, 3 radiatoare electrice, cizme noi nr. 36, aragaz Zanussi cu 3 ochiuri; ☎0730.627.480/ 021.745.20.16

34. **TABLOURI,** pictura romaneasca, ceasuri vechi, cronografe, icoane, argintarii, statuete, bijuterii. Plata pe loc; ☎021.335.71.82/ 0766.616.434

35. **VAND 10-15 familii de albine. Stupina se afla in jud. Arges, pret/ rama, 38 L; ☎0745.994.056**

36. **VAND** rame familie de albine si roiuri; ☎0722.277.021

37. **VAND** tv color Daewoo, 51 cm, tensiometru manual, filtru cafea electric, lampadar; ☎021.642.44.08

38. **VECHITURI** taranesti: fote, catrinte, ii, basmale, covoare, brauri, diverse articole tesute, brodate, cusute manual. Chiar cu mici defecte. Cumpar cu plata pe loc. Bvd. Kogalniceanu nr.24. Program L-D 11-20, ☎0736.895.669

39. **VIAGRA** generic (sildenafil 100 mg), minim 10 pastile, 20 bucati, pret pastila **20 L;** ☎0785.072.909

13 Computere, laptopuri, accesorii

ELECTRONICE

1. **CALCULATOARE,** second hand Fujitsu Esprimo P3521, Core 2 Quad Q9505 cumpara calculatoare second hand fujitsu esprimo p3521, core 2 quad q9505 cu garantie de la interpc.ro **146 €;** ☎0752.077.154 contact@interpc.ro

2. **CARTUS,** photo black ultrachrome xd c13t694100 700 ml, original, Epson sc-t3000 Epson single pack ultrachrome XD photo black t694100 (700 ml); **1.333,58 L;** ☎021.408.60.50/ 0754.086.050 vanzari@cartusel.ro

3. **COOLER** CPU ID-Cooling SE-204 Pro denumire: cooler cpu id- cooling se- 204 pro cod producator: se-204pro garantie tehnica: 12 luni garantie de conformitate, **153,90 L** ☎0734.733.733/ 0754.860.506 anunturi@redlinemultimedia.ro

4. **COOLER** laptop USB Iluminat, cu picioruse si opritoare N191 cooler laptop usb iluminat, suport laptop cu ventilator, picioruse si opritoare n191, **35 L;** ☎0747.159.999 contact@econvenabil.ro

5. **COPIATOR** multifunctional, imprimanta, scanner, fax, format hartie A4 si A3, marca Kyocera Mita km 2050, nou si nefolosit **1.800 L;** ☎0721.674.578

6. **DISPLAY** laptopuri nou LP140WHB-TLA1, 14 inch, 1366x768 cu garantie de la InterPC.ro la pret avantajos. **58 €;** ☎0752.077.154 contact@interpc.ro

7. **IMPRIMANTA AUDLEY TIP A PENTRU IMPRIMAT COPERTI DE LICENTA, DIPLOMA ETC., VAND SUPER CONVENABIL; ☎0764.217.562**

14 Telefoane, tablete, accesorii

ELECTRONICE

1. **HUSA** protectie pentru tableta Asus ZenPad Z170 Husa realizata din piele ecologica de buna calitate este special conceput pentru tableta Asus ZenPad Z170, 7 inch, **44 L;** ☎0737.444.677 itavantaj@yahoo.com

2. **INLOCUIRE** geam sticla la touchscreen display lcd samsung i9300 Galaxy S3 alb, reconditionam display-uri, **247 L;** ☎0733.068.309/ 021.312.45.55 office@ecomstar.ro

3. **IPHONE** 5s Silver. Telefonul prezinta urme de zgarieturi fine pe rama. Spatele a fost protejat de folie la fel si ecranul, este fara zgarieturi. Nu a suportat nici o reparatie, contine doar piese originale. Neverlocked, **950 L;** ☎0740.696.517 rulzzana92@yahoo.ro

4. **SAMSUNG** S6, telefon nou, functionabil si accesorii **1.800 L;** ☎0721.674.578

5. **TABLETA** Asus Zen PAD Z170CG-1A054A 7 inch 1024 x 600 pixeli Touchscreen 10 finger, **611,90 L;** ☎0769.970.880 vanzari@bmdonline.ro

6. **TRENDNET** USB 3.0 to HD TV Adapter (TU3-HDMI) hardware standard usb 3.0, hdmi interface hdmi 1.3 (up to 165 mhz) 19 pin female connector, **250 L;** ☎0247.453.623 bitzone.srl@gmail.com

15 Aparate foto, camere video

ELECTRONICE

1. **ALVIEW** P8 dual sim, sigilat, casti, 2 folii, diverse, **600 L;** ☎0760.543.768

2. **CAMERA** digitala C1233 General Electric rezolutie senzor 12,1 mpx, zoom optic 3x, zoom digital 5,7x, memorie interna 8 Mb, sd/sdhc card, termen de garantie: 36 luni, **214 L;** ☎0248.210.235 office@temanovelart.ro

3. **CAMERA** digitala X5 General Electric rezolutie senzor: 14.1 mp zoom optic: 15x, zoom digital 5.7x, dimensiuni LCD 2.7 inch tft-lcd (230, 400 px), memorie interna aprox. 18 Mb, **549 L;** ☎0248.210.235 office@temanovelart.ro

4. **CAMERA** supraveghere bebelusi si bone Wifi Cam YouSee, vezi, auzi, vorbesti cu bebelusul tau. Supraveghere si comunicare audio-video bidirectionala prin internet direct pe telefon, tableta sau calculator, **657 L;** ☎0248.210.235 office@temanovelart.ro

16 Diverse

ELECTRONICE

1. **ANTENE satelit, televizoare vand, montez, repar - vand tv color - garantie; ☎0760.174.051**

2. **PICK-UP NZC 160, Movo 35, Uni 10, T4342, radio Stassfurt, Selena, Normande, Electronica 302 Vef 206; ☎0724.846.567/ 0737.519.709**

3. **VAND** aer conditionat; ☎0768.866.302

LOCURI DE MUNCĂ

17 Oferte full time

LOCURI DE MUNCĂ

ÎI RUGĂM pe clienţii noştri să acorde tuturor şansa de a participa la ocuparea unui post, indiferent de: rasă, etnie, naţionalitate, limbă, religie, convingeri, categorie socială, categorie defavorizată, vîrstă, sex,orientare sexuală, cf. Legii 48/2002

1. **CONFECTIONERI - montatori pentru fabrica tamplarie pvc, langa sector 4 - Bucuresti; ☎0723.283.374**

2. **ABSOLVENT** ASE, S.C.cu sediul in Bucuresti, sect. 2, angajeaza in conditiile legii absolvent ASE promotiile 2013-2016, gestionar, personal fabricare produse mase plastice. Programari interviu L-V intre orele 10-17, ☎021.252.54.53 office@youngerkarom.ro

3. **ABSOLVENT,** fete, baieti, cuplu, cunostinte de lb. engleza minime, cu/ fara experienta, videoconferinte. Comision atractiv, bonusuri, plata la zi/ bilunara. Training, suport 24/24, sedinte foto. Convinge-te, **3.500 $;** ☎0731.922.166/ 0763.707.076 videoconferinte@yahoo.ro www.chanellstudio.ro

4. **ABSOLVENT,** fete, baieti, cuplu, cunostinte de lb. engleza minime, cu/ fara experienta, videoconferinte. Comision atractiv, bonusuri, plata la zi/ bilunara. Training, suport 24/24, sedinte foto. Convinge-te, **3.500 $;** ☎0731.922.166/ 0763.707.076 videoconferinte@yahoo.ro www.chanellstudio.ro

5. **ABSOLVENT,** fete, baieti, cuplu, cunostinte de lb. engleza minime, cu/ fara experienta, videoconferinte. Comision atractiv, bonusuri, plata la zi/ bilunara. Training, suport 24/24, sedinte foto. Convinge-te, **3500 $;** ☎0731.922.166/ 0763.707.076 videoconferinte@yahoo.ro www.chanellstudio.ro

6. **ABSOLVENT,** fete, baieti, cuplu, cunostinte de lb. engleza minime, cu/ fara experienta, videoconferinte. Comision atractiv, bonusuri, plata la zi/ bilunara. Training, suport 24/24, sedinte foto. Convinge-te, **3.500 $;** ☎0731.922.166/ 0763.707.076 videoconferinte@yahoo.ro www.chanellstudio.ro

7. **ABSOLVENT,** fete, baieti, cuplu, cunostinte de lb. engleza minime, cu/ fara experienta, videoconferinte. Comision atractiv, bonusuri, plata la zi/ bilunara. Training, suport 24/24, sedinte foto. Convinge-te, **3500 $;** ☎0731.922.166/ 0763.707.076 videoconferinte@yahoo.ro www.chanellstudio.ro

8. **ABSOLVENTE** pentru discutii video telefonice. Fara nuditate. Salariu 3.500 - 4.500 L/ luna. Contract full time 8 ore/ 5 zile saptamana. Asigurare medicala. Cerinte: limba franceza, **4.500 L;** ☎0763.156.150/ 0735.674.012

9. **ABSOLVENTE,** angajam modele cu/ fara experienta, prima la angajare 100 $, procent 60% din prima luna, cm, training, poze, asistenta tehnica acordata de personal feminin, castiguri mari garantat, nu ezitati, **3.000 €;** ☎0774.426.004 www.tabby-studio.com

10. **ABSOLVENTE,** fete/femei, cu/ fara experienta pentru conversatii online, bonus angajare 500 $, cazare gratuita, coafor, solar si fitness, procent 50-70%, plata dupa primele 2 saptamani, fara limita maxima de varsta **3.000 $;** ☎0741.216.753/ 0730.846.181 adelainejo@yahoo.com www.adelaine-studio.ro

11. **ABSOLVENTE,** fete/femei, cu/ fara experienta pentru conversatii online, bonus angajare 500 $, cazare gratuita, coafor, solar si fitness, procent 50-70%, plata dupa primele 2 saptamani, fara limita maxima de varsta **3.000 $;** ☎0741.216.753/ 0730.846.181 adelainejo@yahoo.com www.adelaine-studio.ro

12. **ABSOLVENTE,** fete/femei, cu/ fara experienta pentru conversatii online, bonus angajare 500$, cazare gratuita, coafor, solar si fitness, procent 50-70%, plata dupa primele 2 saptamani, fara limita maxima de varsta **3.000 $;** ☎0741.216.753/ 0730.846.181 adelainejo@yahoo.com www.adelaine-studio.ro

13. **ABSOLVENTE,** hostess online, perioada de training salariu fix 2.500 - 4.000 L, comision 50%, contract. asigurare medicala, bonus angajare 400 L. Sedinte foto, make-up, outfituri, consiliere **4.000 L;** ☎0763.156.150/ 0735.674.012 enjoy4studio@yahoo.com www.enjoystudio.ro

14. **ABSOLVENTE,** hostess online, perioada de training salariu fix 2.500 - 4.000 L, comision 50%, contract. asigurare medicala, bonus angajare 400 L. Sedinte foto, make-up, outfituri, consiliere ☎0763.156.150/ 0735.674.012 enjoy4studio@yahoo.com www.enjoystudio.ro

15. **ABSOLVENTE,** hostess online, perioada de training salariu fix 2.500 - 4.000 L, comision 50%, contract. asigurare medicala, bonus angajare 400 L. Sedinte foto, make-up, outfituri, consiliere, **4.000 L;** ☎0763.156.150/ 0735.674.012 enjoy4studio@yahoo.com www.enjoystudio.ro

16. **ABSOLVENTE.** Angajam modele cu/fara experienta, prima la angajare 100 $, procent 60% din prima luna, cm, training, poze, asistenta tehnica acordata de personal feminin, castiguri mari garantat, nu ezitati, **3.000 $;** ☎0774.426.004 www.tabby-studio.com

17. **ABSOLVENTE.** Angajam modele cu/fara experienta, prima la angajare 100 $, procent 60%, cm, training, poze, asistenta tehnica 24/24 acordata de personal feminin, castiguri mari din prima luna, nu ezitati, **3.000 €;** ☎0774.426.004 www.tabby-studio.com

18. **ADMIN** tehnic pentru studio Bucuresti, cunostinte limba engleza, cunostinte tehnice, suport software si hardware. Oferim locatie centrala, ctr de munca, castiguri substantiale, echipa de profesionisti. Aplica acum; ☎0751.124.276 contact@chasm.ro www.chasm.ro

19. **ADMIN** trainer. Studio 27 angajeaza personal feminin cu experienta pentru postul de trainer. Cerinte: limba engleza avansat, sociabila, punctuala 8h/ zi, et. 5/7. Posibilitate de avansare, sistem de bonusare; ☎0765.640.271/ 0763.541.073 hr@studio-27.ro www.studio-27.ro

20. **ADMINISTRARE** hotel, receptioneri, cameriste, contabil contabilitate primara alimentatie publica pentru Litoral - Costinesti; ☎0729.219.383/ 0765.621.400/ 0723.846.420

21. **ADMINISTRATOR** / manager pentru spalatorie auto Militari, cu permis categ. B. Carte de munca, salariu atractiv; ☎0732.138.894

22. **ADMINISTRATOR** site - it-ist, sa asigura aportul de continut pentru site-urile Metropolitan Group la standarde SEO friendly. Diverse alte activitati online (mail-uri, activitati de moderator, research, rapoarte); ☎0731.738.248 gabriela@metropolitanresidence.ro

23. **ADMINISTRATOR,** casier. Firma de administrare imobile angajam administrator tehnic care sa indeplineasca si functia de casier. Conditii obligatorii: permis, masina. Program 13.00-21.00, **1.500 L;** ☎0372.979.797/ 021.336.77.44

24. **AGENT curatenie, SC Bella Bologna SRL angajeaza personal pentru curatenie birouri si unitati sanitare private (spitale si clinici), cu experienta in domeniu. Salariu + bonuri de masa; ☎0769.687.505 office@bellabologna.ro**

25. **AGENT** curatenie. Firma curatenie angajeaza personal curatenie, femei/ barbati, program 8 ore/ zi, zona Baneasa, incinta Mall, urgent, **1.000 L;** ☎0744.650.965

26. **AGENT** curatenie. Firma curatenie angajeaza personal pentru curatenie, barbati/ femei, program 8 ore/zi, cladire birouri, zona Drumul Taberei, Militari, urgent, **1.000 L;** ☎0753.312.263/ 0732.717.592

27. **AGENT** curatenie. Firma curatenie angajeaza personal pentru curatenie, femei/ barbati, program 8 ore/zi, zona Drumul Taberei, Militari, urgent, **1.000 L;** ☎0753.312.264

28. **AGENT** curatenie. Firma de curatenie angajeaza agenti si sef echipa mobila. Salariul se negociaza la interviu si variaza in functie de cunostintele si experienta din acest domeniu de activitate; ☎0767.435.700/ 0767.435.725 partnertour@gmail.com www.helpclean.ro

29. **AGENT** de curatenie cu permis de conducere categoria b pt. firma de curatenie ☎0745.526.682 echipadecuratenie@gmail.com www.echipadecuratenie.ro

30. **AGENT** de curatenie. Angajam personal pentru curatenie la birouri si interventii. Dorim seriozitate, punctualitate si profesionalism. Oferim un salariu bun si sigur, bonuri de masa si decont transport. ☎0736.648.488 contact@cleanwork.ro http://www.cleanwork.ro

31. **AGENT** de paza 250 L, dispecer 400 L, tehnician DSVCA 648 L, diploma in 3 zile de la examinare; ☎0760.128.554/ 0720.576.615

32. **AGENT** de paza, cursuri calificare rapide, relatii la telefon, **250 L;** ☎0721.377.818

33. **AGENT** de paza. Angajam agent de paza pentru depozit Chitila - Strada Modestiei; ☎0799.365.687 andreea_nita15@yahoo.com

34. **AGENT** de paza. Companie paza, angajeaza urgent agenti paza (domiciliati in Militari, Dr. Taberei, Crangasi). Relatii: L-V orele 09.00-18.00, Salariu net **1.000 L;** ☎0751.117.129

35. **AGENT** de paza; ☎0755.939.939

36. **AGENT** de turism, experienta minim 2 ani in postul de agent de ticketingcunostinte foarte bune Amadeus, cunostinte Worlspan constituie un plus, cunostinte operare PC, bun comunicator, ☎0744.550.490/ 0745.094.157 dan.gabriel.tudorache@gmail.com www.expert-business-travel.com

★★★★★★★★★★★★★★★★★★★

37. **AGENT DE VANZARE + DISTRIBUITOR PANTOFI LUX, EXPERIENTA, PERMIS DE CONDUCERE; ☎0723.531.668**

★★★★★★★★★★★★★★★★★★★

38. **AGENT** de vanzari + distribuitor pantofi lux, experienta, permis de conducere; ☎0723.531.668

39. **AGENT de vanzari in ansambluri rezidentiale, salariu atractiv + contract de munca, conditii avantajoase, direct dezvoltator; ☎0731.738.248 gabriela@metropolitanresidence.ro**

40. **AGENT distributie fete/baieti, studii medii; ☎0729.492.492**

41. **AGENT** imobiliar pentru agentie imobiliara cu sediul Bulevardul Unirii. Comision 50%, telefon, abon. RATB, carte munca, publicitate; ☎0799.059.087 www.cristalholding.ro

42. **AGENT** interventie, Best Guard angajeaza in conditii avantajoase agenti de interventie cu contract de munca si permis de conducere cat. B de minim 2 ani, se ofera salariu atractiv si bonuri de masa; ☎0724.225.723

43. **AGENT** interventie. Scorseze Security, angajeaza agenti interventie, cu atestat, permis de conducere si experienta, **1.600 L;** ☎0735.166.372

44. **AGENT** livrator (sofer) angajam cu experienta in distributie produse de curatenie. Domiciliu obligatoriu in Bucuresti, trimiteti CV pe mail; ☎0728.870.117 adrian.stancu@intercomserv.ro www.produsedecuratenie.com

45. **AGENT** paza 1.350 lei. Angajam agenti paza in conformitate cu prevederile Legii 333 din 8 iulie 2003. Relatii la tel., **1.350 L;** ☎0729.991.555/ 0741.115.666

46. **AGENT** paza cursuri calificare rapide, 250 lei in rate, **250 L;** ☎0762.312.222 mb67ro@gmail.com www.calificare-specializare.ro

47. **AGENT** paza, cu si fara experienta calificati si atestati. Va rugam trimiteti CV la adresa de e-mail; ☎0737.228.228 office@soimiigs.ro

48. **AGENT** paza, domiciliu Bucuresti si jud. Giurgiu, 12 clase. Asigur transport, zona Calugareni, Darasti; ☎0764.003.300

49. **AGENT** paza. Firma de paza angajeaza urgent agentii de securitate/paza pentru obiective aflate in Bucuresti zona Baneasa-Bucuresti Noli-Gara de Nord doar cu atestat de paza, salariu platit la timp fara intarzieri; ☎0751.143.961/ 0769.626.036

50. **AGENT rent a car, cerinte: atitudine pozitiva, limba engleza avansat, permis cat. B (min. 2 ani experienta), operare pc. Salariu 1.400 Ron + bonusuri de performanta. Asteptam CV-ul dvs la email, 1.400 L; ☎0754.041.000 office@auto-rent.ro www.auto-rent.ro**

51. **AGENT securitate (paza) cu atestat, pentru Bucuresti- Ciorogarla. CV la email, tel. Salariu net 1.100 L; ☎0730.404.084 operational@quartzsecurity.ro**

52. **AGENT** securitate pt. locatie Auchan Drumul Taberei cu atestat-paza, program lucru - 8 ore/ schimb - 2 schimburi. Salariu fix, tichete masa, prima vacanta, prime; ☎0374.409.880 arogojina@auchan.ro auchan.ro

53. **AGENT** teren. Societate comerciala, partener Telekom Romania, angajaez agenti teren pentru obtinerea de acorduri scari de bloc. Salariu si comision atractiv, detalii tel., sau sediu Prosper; ☎0734.152.805/ 0766.538.864

54. **AGENT** turism ticketing, experienta 2 ani, engleza, utilizare calculator, rezervari bilete de avion si cazari in sistemele traditionale. Dedicat clientului, onest, dinamic, dornic de a evolua intr-o companie acreditata IATA cu vechime in piata turistica. Acordam salariu motivant si bonusuri din vanzari. Rugam CV pe e-mail: marketing@galaxytours.ro

55. **AGENT** vanzare. Angajez agent vanzare, magazin 1 Minute zona Baneasa, vis a vis de IKEA si Mall. Program 6 ore sau 8 ore, weekend liber. Sarbatori libere, salariu atractiv, program flexibil. Rog seriozitate. ☎0726.246.744 istefancristian@Yahoo.com

LOCURI DE MUNCĂ

www.anuntul.ro şi ziarul Anunţul Telefonic
ANGAJEAZĂ
pentru departamentele Redacţie şi Vânzări Publicitate
- absolvente studii superioare sau studente cu posibilitate de lucru full-time
- persoane cu bune abilităţi de comunicare şi negociere, dinamice, perseverente.

Oferim salariul fix, negociabil periodic + comision 10-20% + bonusuri

Experienţa în domeniu nu este necesară, se asigură traininguri.

În vederea programării interviului de angajare, cv-urile se trimit la adresa: redactori@anuntul.ro

56. **AGENT** vanzari care sa si conduca auto de 3.5 tone pe mica distributie. Fabrica de inghetata; ☎0746.206.451

57. **AGENT vanzari cu experienta in domeniul alimentar, pentru distributie branzeturi; ☎0744.344.538 nistor.catalin@yahoo.com**

58. **AGENT** vanzari DNC Generator, contact potentiali clienti, prezentare/ vanzare produse siguranta traficului. permis cat. B obligatoriu, livrari, aprov. magazin, pregatire colete. CV mail ☎0799.934.049 office@dncgenerator.ro www.dnctrafic.ro

59. **AGENT** vanzari export. Cautam coleg care sa se ocupe de dezvoltarea exporturilor, cautare colaboratori si magazine in Europa si America pentru hainele si accesoriile de copii pe care le producem in Romania. **1 L/luna;** office@artconfex.com www.artconfex.com

60. **AGENT** vanzari pentru dezvoltator imobiliar in cadrul unui proiect rezidential nou. Se cere experienta minim 1 an, abilitati de lucru in echipa si de comunicare, permis de conducere categ B, seriozitate. Rugam CV; ☎0722.112.200 recrutaredezvoltare@gmail.com

61. **Agent** vanzari prin telefon. G.S.M, tablete, leptop. Vanzari produse si electronist; ☎0735.388.889/ 0760.584.584/ 0756153,100

62. **AGENT vanzari tamplarie PVC pentru showroom. Se ofera salariu fix + comision; ☎021.252.75.02/ 0720.535.483 birou.bucuresti@sabcon.ro**

63. **AGENT** vanzari, firma importatoare de echipamente si consumabile pentru industria confectiilor metalice angajam agent vanzare cu experienta in domeniul industrial ☎0734.303.030 andy.boerescu@abwelding.ro abwelding.ro

64. **AGENT** vanzari, lucrator depozit, sofer categ. B si C pentru firma de distributie produse de curatenie cu sediul in Afumati. CV la adresa de mail; ☎0744.494.802 octavia.bobu@asilgroup.ro

65. **AGENT** vanzari. Angajam 10-15 tineri dinamici pentru postul de reprezentant vanzari. Oferim salariu fix+comision. Posibilitate promovare rapida. Pentru programari aplicati pe e-mail sau sunati la -Adrian, **1.000 L;** ☎0742.135.906 adim_adih@yahoo.com

66. **AGENT** vanzari. Increzator, cu inclinatie spre vanzari in domeniul financiar. Conditie: vorbitor fluent de engleza, germana sau olandeza. Mai multe informatii aveti pe pagina de fb si prin telefon (engleza); ☎0731.968.799 kleinebiene.ce@web.de

67. **AGENT** vanzari. Producator lacuri si vopsele cu sediul in Popesti Leordeni angajeaza agenti vanzari. CV la adresa de email, ☎0747.071.007 gabrielasorodoc@rangriz.ro

68. **AGENTE** de curatenie pentru magazin de haine aflat in Carrefour Vulcan. Program luni-duminica 09:00-12:00. Salariul 600 lei/ luna bani in mana; ☎0754.031.818

69. **AGENTI** - distribuitori cu experienta pentru companie producatoare de tratamente naturale. Cerinte: PFA/ firma proprie necesara pt. colaborare; ☎0752.127.495

70. **AGENTI** agente de securitate, dispeceri din Bucuresti pentru paza obiective in Bucuresti. Cunostintele PC si lb. engleza constituie avantaj. Contact telefon L-V intre orele 9-16, ☎0749.050.576/ 0744.634.424 iulian.draganete@securitas.com.ro

71. **AGENTI** colectori, angajez urgent; ☎0726.626.451

72. **AGENTI** comerciali in distributie angajez, tel. ☎0722.723.435

73. **AGENTI** companie de securitate angajeaza agenti cu sau fara atestat pentru cladiri de birouri. Conditii avantajoase; ☎0730.117.452

74. **AGENTI** curatenie baieti si fete pentru sedii de birouri si centre comerciale, program 8 h/4h, cu sau fara experienta. Oferim bonuri de masa; ☎0724.455.316/ 0766.443.227

75. **AGENTI** curatenie birouri /spatii comune/ spatii comerciale, full-time/ part-time, zi/ noapte. Relatii la tel., salariu **1.200 L;** ☎0760.498.288

76. **AGENTI** curatenie spatii comerciale full-time/ part-time, zi/ noapte, zona Baneasa. Relatii la: ☎0743.182.360

77. **AGENTI** curatenie spatii comerciale full-time/ part-time, zi/ noapte, zona Baneasa. Relatii la; ☎0744.650.965

78. **AGENTI** curatenie spatii comerciale full-time/ part-time, zi/ noapte, zona Vitan. Relatii la ☎0753.312.260

79. **AGENTI** curatenie, birouri /spatii comune full-time/ part-time, zi/noapte, zona Universitate, Floreasca. Relatii la ☎0756.206.655

80. **AGENTI** curatenie, birouri, spatii comune, full-time/ part-time, zi, zona Colentina. Relatii la ☎0764.483.162

81. **AGENTI** curatenie, birouri/ spatii comune full-time/ part-time, zi, zona Pipera. Relatii la tel. Salariu **1.200 L;** ☎0786.102.013

82. **AGENTI** curatenie, birouri/ spatii comune full-time/ part-time, zi, zona Pipera. Relatii la tel., salariu **1.200 L;** ☎0753.312.262

83. **AGENTI** curatenie, birouri/ spatii comune full-time/ part-time, zi/ noapte, zona Petrache Poenaru. Relatii la telefon. Salariu minim **1.000 L;** ☎0731.178.581

84. **AGENTI** curatenie, birouri/ spatii comune full-time/ part-time, zi/ noapte,zona Petrache Poenaru. Relatii la ☎0731.178.581/ 0744.651.024

85. **AGENTI** curatenie, birouri/ spatii comune/ spatii comerciale, full-time/ part-time, zi/ noapte, zona Baneasa. Relatii la ☎0744.651.070

86. **AGENTI** curatenie, Firma New Cleaning Concept SRL angajeaza agenti de curatenie. Oferim salariu motivant platit la timp plus bonuri de masa; ☎0722.276.596 marius.bucur@newcleaning.ro www.newcleaning.ro

87. **AGENTI** curatenie, personal la vase, necalificati, bucatari, ajutori bucatari, magazioneri, contract de munca, salariu atractiv; ☎0728.927.972

88. **AGENTI** curatenie, spatii comerciale full-time/ part-time, zi/ noapte, zona Lujerului. Relatii la; ☎0753.312.264

89. **AGENTI** curatenie, spatii comerciale full-time/ part-time, zi/ noapte, zona Rahova. Relatii la: ☎0786.102.011

90. **AGENTI** de curatenie pentru hypermarket, zona Berceni. Contract de munca, program 8 ore. Conditii avantajoase; ☎0758.044.134

91. **AGENTI** de curatenie, conditii avantajoase de salarizare, plata ore suplimentare, bonusuri, L-V 08:00-17:00; ☎021.335.00.11/ 0784.290.182 recrutare@deziclean.ro

92. **AGENTI** de intereventie angajeaza societate de paza. Salariu net 1.600-1.800/ luna. Nu sunt intarzieri la plata salariului; ☎0760.650.245

93. **AGENTI** de interventie si agenti securitate pentru hoteluri si cladiri de birouri, angajeaza companie de securitate. Conditii avantajoase; ☎0751.147.293

94. **AGENTI** de interventii cu sau fara experienta, permis categoria B minim 5 ani, cu experienta in Bucuresti, pentru zonele Obor, Militari, programul luni- vineri ziua 12h sau 24/48, **1.500 L/Luna;** ☎0769.075.999/ 0726.795.085 angajari@carpatguard.ro www.carpatguard.ro

95. **AGENTI** de paza cu atestat cautam pentru obiective in Bucuresti, salariu atractiv si la timp; ☎0728.488.480

96. **AGENTI** de paza cu atestat pentru Bucuresti; ☎0733.758.309

97. **AGENTI** de paza cu atestat pentru obiective in Bucuresti; ☎0728.488.480

98. **AGENTI de paza cu atestat sau fara, pentru paza obiective moderne in Bucuresti, Mogosoaia, zona Bucurestii Noi. Salariu 1.250 Lei plus bonuri de masa, contract de munca conform legii; ☎021.324.85.28/ 0743.884.579**

99. **AGENTI** de paza, cu atestat, pentru paza amenajare piscicola situata la 50 km de Bucuresti, trasportul asigurat din Bucuresti; constituie avantaj conditie fizica buna si permis de conducere; ☎0786.428.085/ 0786.428.084

100. **AGENTI** de paza. Angajam de paza cu atestat pt. societate de constructii, relatii de luni pana vineri, intre 8.30-16.00; ☎0727.221.670 david@dimar.ro

101. **AGENTI** de paza. Firma de securitate angajeaza urgent agenti de paza pentru farmacii Sensiblu din zonele 1 Mai, Turda, Pantelimon. Se ofera contract de munca si salariu atractiv **1.000 L;** ☎0773.767.091

102. **AGENTI** de securitate (barbati si femei) angajeaza firma Swat Force International, pentru obiective din Bucuresti (zona D. Taberei, 1 Mai, Berceni, Chitila, Pallady, Pantelimon, Rahova), Ilfov (Otopeni, Balotesti, Snagov, Chitila), Giurgiu (Mihailesti, Buturugeni). Salariu atractiv. Tel. interviu; ☎0734.222.064/ 0735.205.077/ 0735.319.640/ 0731.731.319

103. **AGENTI** de securitate (barbati); ☎0742.505.287

104. **AGENTI** de securitate cu atestat, barbati si femei pentru zona Panteliomon angajeaza firma de paza. Salariul **1.300 L;** ☎0747.024.909

105. **AGENTI** de securitate cu atestat, barbati si femei pentru zona sector 5 angajeaza firma de paza. Salariu net, **1.200 L;** ☎0747.024.909

Angajăm:
PERSONAL CURĂŢENIE ÎN SPAŢII COMERCIALE
PROGRAM 2 ORE (8.00 - 10.00)
SALARIU NET 400 LEI
Relaţii tel: 031.101.21.39/ 0732.018.935

106. **AGENTI de securitate cu atestat, pentru obiective din Bucuresti, conditii placute de munca. Asiguram calificare profesionala, servicii medicale gratuite. Interviurile luni-vineri, 08.00 - 18.00. Salariu 900-1.100 L; ☎0735.315.114**

107. **AGENTI** de securitate cu atestat, urgent, la societate de paza, obiective din Bucuresti, salariu atractiv; ☎0751.517.059

108. **AGENTI** de securitate cu experienta. Salarizare incepand de la **1.400 L;** ☎0765.397.248/ 0767.849.558

109. **AGENTI** de securitate in Bucuresti. Oferim: salarii de top in domeniu, tinuta de serviciu gratuit, curs de calificare gratuit, Medicina Muncii gratuit. Solicitam: disciplina, seriozitate, punctualitate; ☎0725.500.510 contact@ssg.ro

110. **AGENTI** de securitate pentru firma de paza si protectie, cu/fara experienta, pentru obiective situate in Bucuresti si jud. Ilfov. Programari interviu tel. intre orele 9.30-16.00; ☎0728.556.259/ 021.321.48.77

111. **AGENTI** de securitate posturi interior, program 8 ore, salariu motivant, pentru firma de paza; ☎021.337.44.77

112. **AGENTI de securitate si dispeceri (femei si barbati) din Bucuresti si zonele limitrofe angajeaza firma Swat Force International. Conditii de salarizare deosebite. Trimiteti CV pe email; ☎0731.731.319/ 0731.731.311/ 0725.443.340 office@swatinternational.ro**

113. **AGENTI** de securitate, Civitas, furnizor de top in domeniul serviciilor de securitate angajeaza in conditii avantajoase pentru obiective retail din Bucuresti; ☎0732.960.951 resurseumane@civitas-group.ro www.civitasgroup.ro

114. **AGENTI** de securitate, firma de paza si protectie, angajeaza agenti de securitate cu sau fara experienta, pentru obiective zona b-dul Theodor Pallady, salariu atactiv si platit la timp. Rugam seriozitate. ☎0734.444.411/ 0751.284.721 angajare@companiadepaza.ro

115. **AGENTI** de securitate, in Bucuresti, dedicati pentru industria de retail. Beneficii: salariu extrem de motivant, plata salariului la timp, siguranta locului de munca, bonusuri de performanta. Esti gata sa faci parte din echipa G4S? Pentru angajare, te rugam sa ne contactezi; ☎0726.674.160/ 0728.182.384 recrutare.g4s@ro.g4s.com

116. **AGENTI** de securitate. Companie de paza angajeaza agenti de securitate in conditii avantajoase. Salariu motivant; ☎0761.366.796

117. **AGENTI** de securitate. Companie paza angajeaza agenti de securitate si servanti pompieri in conditii avantajoase. Salariu motivant; ☎0785.231.956

118. **AGENTI** de securitate. Firma de paza cu sediul in Bucuresti angajeaza agenti de securitate, cu atestat, pentru obiective in Bucuresti. Se ofera salariu atractiv si bonuri de masa; ☎0753.110.140/ 0786.127.025

130. **AGENTI** imobiliari cu/ fara experienta in vanzari sau inchirieri, pentru sediile noastre din sectoarele 2 (Stefan cel Mare) si 3 (Dristor), comision 40%, autoturism, telefon cu minute nelimitate+ internet nelimitat, birou propriu+ calculator, bonusuri, te asteptam in echipa noastra; ☎0788.100.999

131. **AGENTI imobiliari cu/ fara experienta pentru zonele Unirii, Tineretului, Vitan, Alba Iulia, Nerva Traian, Iancului,oferim initiere, training, carte munca, auto, decont taxi, departament juridic, mediu de lucru performant ☎0755.075.901/ 021.252.33.22 office@excesimobiliare.ro www.excesimobiliare.ro**

132. **AGENTI** imobiliari cu/ fara experienta, pt. activitate de teren, pentru Nemar, zona Popesti Leordeni si Berceni, doar cu auto propriu, comision atractiv, rog seriozitate; ☎0786.209.103 office@nemarimobiliare.ro

133. **AGENTI** imobiliari pentru agentie zona Dinamo, cu/fara experienta, abilitati comunicare, oferim salariu, auto, telefon, comision; ☎0731.144.155

134. **AGENTI** interventie. Societate angajeaza agenti de interventie, obligatoriu atestat, detalii la tel. intre orele 8:00-14:00 de luni-vineri ☎0756.137.279

135. **AGENTI** paza cu si fara calificare; ☎0732.500.464

136. **AGENTI paza din Bucuresti sau imprejurimi pentru SC CDI Professional Guard. Posibilitati scolarizare; ☎0730.014.326**

137. **AGENTI** paza femei. Firma de paza si protectie, angajeaza agenti de securitate femei cu sau fara experienta, pentru obiectiv zona metrou Republica, Drum intre Tarlale salariu atactiv si platit la timp. Rugam seriozitate, ☎0734.444.411/ 0751.284.721 angajare@companiadepaza.ro

138. **AGENTI** paza pentru firma paza Afumati, salariu foarte atractiv. Conditii excelente, program in ture; ☎0755.162.034/ 0732.035.647/ 0762.609.405

139. **AGENTI** paza pentru Glina si Popesti Leordeni, program ture, salariu in mana, **1.100 L;** ☎0721.296.652/ 0767.056.551/ 0741.589.277

140. **AGENTI** paza pentru zona Gara de Nord, pentru interviu sunati la tel de luni - vineri intre orele 09.30 - 16.30 si pentru zona Jilava ☎0722.344.463/ 0753.531.111 secretariat@sbi-security.ro

141. **AGENTI** paza, femei si barbati, salariu net plus prime lunare, **1.100 L;** ☎0734.200.337

142. **AGENTI** paza. Angajam urgent 12 agenti paza pentru scoli, gradinite, birouri; ☎021.424.04.22/ 0749.132.182

157. **AGENTI** securitate pentru obiective - magazine si sali de jocuri electronice (cazinouri) - Bucuresti, salariu incepand de la 1.460 L net care se plateste la timp, contract de munca integral, sarbatori legale platite dublu, prime lunare, bonusuri, servicii medicale gratuite, conditii placute de munca, excursii gratuite munte/ mare, asiguram calificare profesionala gratuita. Interviurile: Str. Calea Vitan nr. 293, sector 3, luni-vineri 9,00-16,00. Mijloace de transport 124, 202, 223, 135, 123 Auchan Vitan, vis a vis de Targul Auto Vitan. Relatii la tel.; ☎0756.077.060

158. **AGENTI** securitate pentru obiective Bucuresti, BGS Divizia de Securitate, salariu atractiv care se plateste la timp, contract de munca integral, sarbatori legale platite dublu, prime lunare, bonusuri, servicii medicale gratuite, conditii placute de munca, excursii gratuite munte/mare, asiguram calificare profesionala gratuita. Interviurile: str. Calea Vitan nr. 293, sector 3, luni-vineri: 09.00-16.00. Mijloace de transport: 124, 202, 223, 135, 123 Auchan Vitan, vis a vis de Targul Auto Vitan. Relatii: ☎0757.094.437/ 0749.062.295/ 021.330.51.20 recrutari@bgs.ro

159. **AGENTI** securitate pentru obiective din Bucuresti si Ilfov; ☎021.243.43.18

160. **AGENTI** securitate, 1.250/1.500 lei net, ori 5.7 / 5.9 / ora, in ture sau de zi. Se cere calificare sau disponibilitate pentru calificare; pentru interviu, va rog sunati. Cadru de lucru perfect legal, transport, **1.500 L;** ☎0721.363.035/ 0755.154.128 hm.recrutare@yahoo.com

161. **AGENTI securitate, angajeaza Stov Security. Cerinte: atestat paza, studii medii, domiciliul in Bucuresti, Ilfov, program 12/24 cu 12/48. Salariu motivant, conditii optime de lucru; ☎021.317.42.76/ 0720.133.112**

162. **AGENTI** securitate, sef tura, dispeceri, inspectori securitate, servanti pompieri, conditii avantajoase de salarizare si program + bonificatii, relatii la telefon: ☎021.336.10.10 recrutare@aeksecurity.ro

163. **AGENTI** securitate. Angajam agenti de securitate pentru camine de batrani si gradinite in zona Bucurestii Noi, Straulesti; ☎0720.077.418 sef.zona.b5@tiger.ro

164. **AGENTI** securitate. Angajam agenti securitate, contrat de munca, salariul se primeste la timp, posibilitati reale de promovare. Atestatul constituie un avantaj. Oferim seriozitate, ☎0787.817.723

165. **AGENTI** vanzari cu experienta in vinzari minim un an, pentru fabrica beton. Se ofera salariu fix plus comision la incasari, masina de servici, telefon; ☎0723.681.396 ofertabeton@gmail.com

166. **AGENTI vanzari cu experienta. Munca de teren, domeniul Telecom. Salariu atractiv + bonusuri; ☎0748.106.202**

167. **AGENTI** vanzari cu experienta. Zona Drumul Taberei. Salariu 1.500-2.500 L. Pentru angajari suna acum, **2.500 L;** ☎0747.427.466 nettradeconcept@gmail.com

168. **AGENTI** vanzari pentru SC Tarell Impex distribuitor bere Ursur; administrativ@tarell.ro office@tarell.ro

DOAMNE ŞI DOMNIŞOARE
Cu sau fără experienţă, aspectul fizic nu contează!
- *Îţi oferim 300 $ la angajare*
- *Activitate legală cu contract de muncă*
- *Procent comision până la 80%*
- *Bonusuri mari oferite lunar*

VREI SĂ AI CÂŞTIGURI NELIMITATE ŞI UN PROGRAM ALES DE TINE ?
Vino să câştigi bani din videoconversaţii !
Detalii la: **0767.640.565/ 0726.567.433**
www.blissstudio.ro

119. **AGENTI** de securitate. Firma de paza si protectie, angajeaza agenti de securitate cu sau fara experienta, pentru obiective zona b-dul Iuliu Maniu, b-dul Timisoara, salariu atactiv si platit la timp. Rugam seriozitate; ☎0734.444.411/ 0751.284.721 angajare@companiadepaza.ro

120. **AGENTI** de securitate. Firma de paza si protectie, angajeaza agenti de securitate cu sau fara experienta, pentru obiective zona oras Otopeni, salariu atactiv si platit la timp. Rugam seriozitate; ☎0734.444.411/ 0751.284.721 angajare@companiadepaza.ro

121. **AGENTI DE SECURITATE. SOCIETATE DE PAZA ANGAJEAZA AGENTI DE SECURITATE CU ATESTAT, PENTRU MUNICIPIUL BUCURESTI; ☎0725.350.256/ 021.323.73.73 RESURSEUMANE @CSSSECURITY.RO**

122. **AGENTI** de teren tamplarie pvc pentru SC; ☎0722.387.293

123. **AGENTI** de vanzari pentru Provident Financial. Daca iti place sa stai de vorba cu oamenii si iti doresti o activitate de teren, te asteptam in echipa noastra. Pe langa un salariu fix si bonusuri in functie de realizari, iti vom oferi si cursuri gratuite de initiere in domeniul financiar. Programul? E flexibil, il vom stabili impreuna. Pentru mai multe detalii, suna la tel. (tarif normal); ☎021.301.07.00

124. **AGENTI** fete si baieti pentru moderare discutii online, limba engleza nivel mediu, aspect fizic placut. Lucreaza de acasa si castiga venituri substantiale. Oferim: suport tehnic, training. Suna acum! ☎0746.525.225 contact@pinkblack.ro www.pinkblack.ro

125. **AGENTI** Firma de paza angajeaza agenti de securitate pentru obiective in zonele cartierul 23, Catelu, Piata Romana, **1.250 L;** ☎0773.767.091 grigore85@gmail.com

126. **AGENTI** imobiliari cu experienta, zona sector 1, salariu avantajos + comision, program flexibil; ☎0747.567.812 digimicrosistem@yahoo.com

127. **AGENTI** imobiliari cu experienta. Cerinte: persoana responsabila, pozitiva, orientata spre rezultat, bune abilitati de relationare cu diverse categorii de persoane. Tinuta si aspect ingrijit; ☎0720.192.652/ 0768.348.711 kdwimob@gmail.com

128. **AGENTI** imobiliari cu sau fara experienta, dinamici, seriosi, abilitati comunicare pentru agentie imobiliara, castiguri substantiale, **2.200 L;** ☎0761.393.936 eugen_s89@yahoo.com

129. **AGENTI** imobiliari cu sau fara experienta, dinamici, seriosi, abilitati comunicare pentru agentie imobiliara, castiguri substantiale; ☎0723.118.778/ 0723.118.758 stentorintermed@yahoo.com

143. **AGENTI** paza. Firma de paza angajeaza agenti paza pentru Bucuresti, salariu peste medie, conditii excelente, salariu la timp; ☎0732.035.647/ 0755.162.034/ 0762.609.405

144. **AGENTI** paza. SC Blackwater Force SRL angajeaza agenti de paza cu atestat pentru obiective situate in Bucuresti. Relatii la telefon intre orele 8-16; ☎0737.899.961 adriantiberiubogza@outlook.com

145. **AGENTI** pentru obiective in Bucuresti si Ilfov angajeaza societate de paza. Salariu net. 1.100- 1.400/ luna. Asiguram scolarizare. Nu sunt intarzieri la plata salariului; ☎0760.650.245

146. **AGENTI** publicitari pentru Ghidul Serviciilor si Ghidul Nuntii. Se ofera comision + salariu targhetat. CV-urile se primesc pana la data de 20.06. la adresa: redactia@anuntul.ro

147. **AGENTI** securitate angajam, inclusiv pensionari, pentru obiective in Bucuresti. ☎021.335.44.91/ 0723.346.264

148. **AGENTI securitate atestati pentru galerii comerciale, banci, tarif 5,5 L/ora; ☎0786.189.306**

149. **AGENTI** securitate barbati si femei cu atestat angajam urgent; ☎0788.411.206/ 0788.411.216

★★★★★★★★★★★★★★★

150. **AGENTI SECURITATE CALIFICATI PENTRU OBIECTIVE IN BUCURESTI, LA SOCIETATE DE PAZA, SALARIU AVANTAJOS; ☎021.327.14.18**

★★★★★★★★★★★★★★★

151. **AGENTI** securitate cu atestat angajam urgent. Salariu 900-1.200 L, ☎0737.039.536

152. **AGENTI** securitate cu atestat angajam urgent. Salariu 900-1.200 L; ☎0737.039.536

153. **AGENTI** securitate cu/ fara atestat obiectiv Bragadiru; ☎0722.229.979

154. **AGENTI** securitate la Royal Service Security SRL, pentru obiective in Bucuresti. Salariu 1.050 - 1.250 L bani in mana. Se ofera: seriozitate, punctualitate, concedii platite si contract legal pe perioada nedeterminata; ☎0761.237.609/ 0754.517.419 office@royalservicesecurity.ro

155. **AGENTI** securitate pentru BGS Divizia de Securitate, salariu atractiv + prime lunare; ☎0757.094.437/ 0749.062.295

156. **AGENTI securitate pentru Bucuresti si Ilfov; ☎021.332.05.44**

169. **AGENTI** vanzari, angajam barbati, cu permis de conducere obligatoriu, masina personala constituie avantaj. Se ofera: salariu fix, comisioane si vacante. Sanse reale de promovare; Sunati intre orele 9:00-17:00. ☎031.421.07.62 maiosistem@yahoo.com

170. **AGENTI** vanzari, colantatori, promoteri. Salarii incepand cu **1.500 L;** ☎0701.032.709

171. **AGENTI,** agente imobiliare pt. inchirieri, sector 2, Iancului pt. agentie imobiliara; ☎0727.424.131

172. **AGENTI,** angajam urgent agenti securitate femei si barbati, pt magazine in Bucuresti. Detalii la sediul firmei Civis Paza, str. Carol Knappe, nr. 83, sector 1; ☎0731.700.282/ 0737.514.376

173. **AGENTI,** Bronec International Company angajeaza agenti de paza cu sau fara atestat pentru obiectivele din Bucuresti. Adresa: str. Mesterul Manole nr. 1, bloc D 17, sc. 1, ap. 12, Int. 12, sector 3, Bucuresti; ☎021.323.54.69 bronec@bronec.ro www.bronec.ro

174. **AGENTI,** Companie paza angajeaza agenti de securitate pentru cladiri de birouri in conditii avantajoase si salariu motivant; ☎0730.117.461

175. **AGENTI,** firma de paza angajeaza agenti de interventie pentru Bucuresti, conditii bune de lucur, salariu motivant, permis categoria B obligatoriu, forma fizica sportiva, seriosi si motivati ☎021.300.21.01

176. **AGENTI,** societate de paza, angajam agenti de securitate si interventie. Pentru mai multe informatii, nu ezitati sa ne sunati sau trimite-ti CV pe adresa de e-mail; ☎021.336.69.96/ 0761.127.490 integrat.delta@yahoo.ro

177. **AGENTI,** societate de paza, angajam agenti de securitate si interventie. Pentru mai multe informatii, nu ezitati sa ne sunati sau trimiteti CV pe adresa de e-mail; ☎021.336.69.96/ 0761.127.490 integrat.delta@yahoo.ro

178. **AGENTI.** Carpat Guard angajeaza agenti de paza, femei si barbati, cu domiciliul in Bucuresti sau Ilfov. Salariu net **1.200 L;** ☎0786.410.128/ 0769.075.995 angajari@carpatguard.ro

179. **AGENTI. Companie de securitate angajeaza angenti securitate cu sau fara atestat. Conditii avantajoase; ☎0769.666.416**

180. **AGENTI. Companie partenera RCS-RDS/DIGI angajeaza agenti vanzari cu sau fara experienta pentru munca de teren zona Bucuresti - Ilfov. Cautam persoane dinamice, comunicative si ambitioase, cu dorinta de dezvoltare personala si profesionala. Oferim CM, salariu fix plus comision, telefon, posibilitate reala de avansare; ☎0772.001.664 daniela.chiriac@clever-media.ro**

Angajăm DEEP SERV
PERSONAL CURĂŢENIE
pentru sedii birouri în sector 2 (Bd. Pache Protopopescu) şi Parcul industrial Cefin (Autogara Păcii ieşirea spre autostradă).
Oferim salarii atractive.
Relaţii la: 0753.058.947

181. **AGENTI.** Firma de curatenie angajeaza urgent agenti curatenie/ interventie program 8 h, zi/ noapte. Relatii la tel., salariu minim **1.100 L;** ☎0760.498.288

182. **AGENTI.** Societate de paza angajam agenti de paza pentru obiective sectoarele 3, 4 si 6 si Ilfov, zonele Pantelimon si Pipera; ☎0768.533.062

183. **AGENTI.** Societate de paza angajeaza agenti de paza cu atestat, urgent. Salariu atractiv; ☎0730.344.788/ 0768.074.078

184. **AGENTI.** Societate de paza angajeaza urgent in conditiile legii agenti de paza, aspect sportiv. Persoana de contact Teo Dumitru. Salariu **1.700 L;** ☎0736.362.111

185. **AGENTI.** Societate de paza, angajeaza agenti de interventie cu experienta, obligatoriu atestati.Detalii la telefon de luni-vineri intre orele 08.00-14.00; ☎0756.137.279

186. **AJUTOR** barman / ospatar cafenea, centru cauta tanar cu sau fara experienta pentru postul de ajutor barman si ospatar, cunostinte limba engleza nivel mediu. Program 8 ore pe zi 5 zile pe saptamana. ☎0721.885.542 george_vangogh@yahoo.com

187. **AJUTOR** bucatar (femei), firma catering, sector 2; ☎031.103.10.42

188. **AJUTOR** bucatar (femeie) cu sau fara experienta, bufet de incinta in spitalul Elias, program: 07:00/ 16:30, sambata si duminica liber, salariul + o masa pe zi. Relatii la tel., **1.300 L;** ☎0726.166.661

189. **AJUTOR bucatar (femeie), part-time (4 ore), atributii: de preparat pranzul pentru angajatii firmei (10 persoane). Salariu 1.200 L; ☎0785.165.765**

190. **AJUTOR** bucatar (femeie), program o zi cu o zi, duminica liber, (sector 6) **1.400 L;** ☎0722.502.804

191. **AJUTOR** bucatar (fete), relatii la ☎0721.259.439/ 021.223.13.26

192. **AJUTOR bucatar cantina-restaurant, zona Baneasa; ☎0761.420.460**

193. **AJUTOR** bucatar cu experienta pt. autoservire in Calea Vitan, program L-V 07-17 **1.200 L;** ☎0724.996.699

194. **AJUTOR bucatar cu experienta, angajeaza restaurant pizzerie sect. 2 in conditii bune de lucru, tips din vanzari, contract munca, transport gratuit, program ture: 2 cu 2 1.700 L; ☎0761.601.441**

195. **AJUTOR** bucatar fara experienta si picoli angajeaza restaurant Cucina di Casa sector. 4, salariu motivant; ☎0726.244.364

196. **AJUTOR** bucatar pentru cazinou situat in P-ta Alba Iulia nr. 3. Program 2 zile lucratoare cu 2 zile libere, mai multe detalii la interviu. Programarile se fac de luni pana vineri intre orele 10-19, **1.500 L;** ☎0735.725.630

197. **AJUTOR** bucatar pentru Club Piranha, Splaiul Independentei nr. 313C, sect. 6, zona Grozavesti/ Semanatoarea. ☎0751.280.872/4/ 021.315.91.29/ 0747.367.705 office@clubpiranha.ro

198. **AJUTOR** bucatar pentru pub situat in sect. 2. Cerinte cunostinte bucatarie, minim 6 luni experienta. Salariu intre 1.400-2.100; **2.100 L;** ☎0799.992.288 saghin@gmail.com

199. **AJUTOR** bucatar pentru Restaurant You & Me, bd.C-tin Brancoveanu 110 D, program 2/2 zile, salariu 1.500 net+tips+bonusuri, contract munca, posibilitate promovare. Se cer seriozitate si experienta in bucatarie; ☎0726.782.482 office@restaurantyouandme.ro

200. **AJUTOR bucatar pentru restaurant, salariu motivant, relatii la telefon; ☎0761.465.985/ 0740.102.004**

201. **AJUTOR** bucatar pt. hotel din Delta Dunarii - Crisan. Interviul in vederea angajarii va fi in Bucuresti. Se asigura cazare si masa. Salariu lunar **2.500 L;** ☎0723.315.021 office@deltaboutique.ro www.deltaboutique.ro

202. **AJUTOR bucatar si bucatar, angajeaza Hotel Sunset din Bucuresti, sector 6. Cerinte: profesionalism, dedicare, lucru in echipa, disponibilitate program flexibil, experienta 1 an. CV-urile pot fi trimise pe adresa de e-mail sau la receptia hotelului; ☎0722.376.354/ 021.316.16.74**

203. **AJUTOR** bucatar si spalator vase pt. Luna Cafe & Bistro program de lucru avantajos. Punct lucru: Str. Viitorului 32, sector 2, punct reper Piata Gemeni. Trimiteti CV-ul pe adresa de email; ☎0771.609.431 info@cafeluna.ro www.cafeluna.ro

204. **AJUTOR** bucatar si vanzatori/ vanzatoare fast food, pentru noul Restaurant Eat&Go, zona Tineretului, salariu motivant; ☎0722.318.591/ 0768.853.449

205. **AJUTOR** bucatar zona Metrou Pipera. Tel.; ☎0731.280.029/ 0730.715.933 office@enigmaconsulting.ro

206. **AJUTOR bucatar, angajam pentru restaurant si autoservire cu experienta program flexibil, contract de munca, relatii la telefon; ☎0761.465.985/ 0740.102.004**

207. **AJUTOR** bucatar, angajez ajutor bucatar, salariu 1.500 lei, zona Iancului, sector 2, **1.500 L;** ☎0724.212.282/ 0722.626.757 denisagabrian@yahoo.com

208. **AJUTOR** bucatar, barbat la vase, Baicului nr. 66, sector 2; ☎021.252.89.24

209. **AJUTOR** bucatar, conditii de lucru foarte bune; ☎0757.047.438

210. **AJUTOR bucatar, firma catering (zona centrala) angajam ajutor bucatar (bucatarie rece, salate), femeie de serviciu, program de lucru avantajos, salariu atractiv; ☎0723.337.174**

211. **AJUTOR** bucatar, firma catering angajeaza: 1 post ajutor bucatar, 1 post receptie marfa, 1 post bucatarie rece, 1 post legume fructe, 1 post spalator vase. Zona Iancului. Pentru detalii sunati la telefon, ☎0731.317.398 bocan.vasilica@gmail.com

212. **AJUTOR bucatar, grataragiu, preparator pizza, tel. dupa ora 11; ☎021.223.22.25/ 021.222.57.22**

213. **AJUTOR** bucatar, pizzar si picoli, angajam pt. restaurant Cucina di Casa, sector 4. Salariu motivant; ☎0726.244.364

214. **AJUTOR** bucatar, shaormar, vanzator linie calda, femeie la vase, debarasator pt. fast food zona 13 Septembrie, posibilitate cazare si casier pentru casa de pariuri, **2.000 L;** ☎0722.846.177

215. **AJUTOR** bucatar, Strandul Tineretului angajeaza ajutor de/vanzator cu experienta pe perioada de vara. Zona Piata Montreal, nr. 1, sector 1, Bucuresti, **1.500 L;** ☎0726.069.540/ 0732.668.844 vlad.pandelica@theplayer.ro

216. **AJUTOR** bucatar, zona Giurgiului, Flamura, pt. bucatarie romaneasca. Cautam persoana cu experienta, stabila, dornica de a se perfectiona, 8 ore pe zi, CM+salariu rezonabil, masa si mediu de lucru curat si decent; ☎0735.197.580

217. **AJUTOR** bucatar. Corner Pub&Grill angajaza ajutor bucatar full time cu minima experienta pe grill, fripteuse si salate, pachet salarial avantajos. Detalii la tel.- Daniel ☎0761.921.498 daniel_butu@yahoo.com

218. **AJUTOR** bucatar. Friends Pub angajeaza ajutor de bucatar cu minim 2 ani experienta in domeniu. Se asigura transportul, program de lucru 2 zile cu 2 libere, ☎0724.955.558 pub.friends@yahoo.com

219. **AJUTOR** bucatar. Pink Cafe&Lounge, Bvd. Decebal nr. 13, angajeaza ajutor de bucatar pe perioada nedeterminata. Colectiv tanar, contract de munca, program flexibil. Rugam seriozitate, ☎0768.907.220 alexandra.stefanesa@gmail.com www.pinkcafe.ro

220. **AJUTOR** bucatar. Restaurant angajeaza ajutor de bucatar cu experienta, ajutor la curatat legume, ajutor la vase, ajutor de ospatar, sunati de luni pana sambata intre orele 10.00-20.00; ☎0732.564.015

221. **AJUTOR** bucatar. Terasa-restaurant zona Padurea Baneasa, Gradina Zoologica angajeaza ajutor bucatar. Salariu intre 1.600 lei-1.700 lei + bacsis si mese incluse. Detalii la telefon, **1.700 L;** ☎0721.233.276

222. **AJUTOR** bucatar. Vrei sa traiesti perioada de glorie a celei mai renumite locatii din Bucuresti. Restaurantul Hanu' Berarilor s-a redeschis sub un nou concept. Cautam personal pentru urmatoarele posturi: bucatar, ospatar, picol, barman, hostess, bucatar, ajutor de bucatar, menajera. Iti oferim: oportunitatea de a lucra intr-o companie lider de piata si intr-un mediu de lucru placut, pachet beneficii motivant, program flexibil. Daca vrei sa faci parte din echipa noastra, trimite CV-ul tau la adresa de mail sau informatii la tel., ☎0731.042.318 daniel.cismaru@citygrill.ro www.hanuberarilor.ro

223. **AJUTOR** bucatareasa. Angajam femeie (fata) harnica si gospodina la autoservire cu mancare gatita romaneasca in Sun Plaza Berceni. Salariu mancare si bonusuri zilnice, program o zi (9-22) cu una liber, **1.300 L;** ☎0761.387.945

224. **AJUTOR** bucatareasa. Angajam femeie (fata) harnica si gospodina la autoservire cu mancare gatita romaneasca in Sun Plaza Berceni. Salariu mancare si bonusuri zilnice, program o zi (9-22) cu una liber, **1.300 L;** ☎0761.387.945

225. **AJUTOR** bucatarie, fete la vase, pentru Restaurant "Gedo", sector 2, str. Ion Maiorescu nr. 18; ☎0766.301.460/ 0722.758.898

226. **AJUTOR** bucatarie, se ofera de lucru la 1 sau 2 persoane serioase pentru servicii la o pensiune (4 margarete) pe perioada de vara: iunie, iulie, august. Conditii: salariu motivant; cazare in zona; masa la pensiune; **800 L;** ☎0771.709.589/ 0722.718.965 iulian.petre@yahoo.com

227. **AJUTOR** bucatarie. Cautam persoana sex feminim pentru ajutor bucatarie/preparare. Experienta nu este necesara; ☎0733.102.737

Global Transport and Logistics
DSV *angajează pentru depozitele din Militari:*
LUCRĂTOR DEPOZIT, GESTIONAR şi STIVUITORIST
Oferim:
- Salariu atractiv şi bonuri de masă
- Ore suplimentare plătite
- Contract de muncă pe durată nedeterminată
- Transport asigurat de la staţia de metrou Păcii

Puteţi depune CV-ul la: **resurse.umane@ro.dsv.com**
Relaţii suplimentare la telefon: 021.431.31.12 sau 021.431.31.11

LOCURI DE MUNCĂ

Angajez
VÂNZĂTOARE IDM BASARAB
0771.662.736/ 0762.281.675
0720.305.404/ 0723.531.668

228. **AJUTOR** circularist, Fabrica de mobile angajeaza ajutor circularist, tamplar-montator, operator masina aplicat cant abs sau ajutor, croitor tapiter, muncitor necalificat. Salariu salariu atractiv si carte de munca, ☎0763.692.398/ 0763.692.398

229. **AJUTOR** circularist, tamplar-montator, operator masina aplicat cant abs sau ajutor, muncitori necalificati. Salariu atractiv si carte de munca + bonusuri. Rog seriozitate; ☎0773.887.548/ 0763.692.398

230. **AJUTOR cofetar cu experienta, program 8 ore, carte de munca, salariu 1.600 L; ☎0734.396.420**

231. **AJUTOR** de bucatar (femeie) angajam pentru preparare sandwichuri si salate. Locatie situata la Piata Victoriei, CV-uri la email; ☎0724.045.501/ 0731.236.044 georges.treats@gmail.com

232. **AJUTOR** de bucatar cu experienta in domeniu minim 6 luni. Oferim: Contract de munca, salariu motivant, locatie ultracentrala, posibilitate de avansare. Pentru detalii sunati la nr. afisat. ☎0733.102.737

233. **AJUTOR** de bucatar cu experienta minima pentru initiere pe bucatarie chinezeasca. Cerinte: domiciliul sector 5 sau 6, dorinta si capacitate de a invata. ☎0726.731.313 anghel30@yahoo.com www.almondopizza.ro

234. **AJUTOR** de bucatar femeie pt. bucatarie calda friteuza, gratar, etc.Program: luni-vineri, 06:30-18:30, sambata si duminica liber.Salariu + o masa. Institutul Clinic Fundeni,Bufet Gorjeanca **1.500 L;** ☎0742.266.859

235. **AJUTOR** de bucatar pentru pizzerie sector 6. Cerinte: domiciliul sector 5 sau 6, experienta minima constituie avantaj. Se ofera salariu avantajos+tips+transport. ☎0726.731.313 anghel30@yahoo.com www.almondopizza.ro

236. **AJUTOR** de bucatar pentru restaurant; ☎0762.029.239

237. **AJUTOR DE BUCATAR SI FEMEIE DE SERVICIU PENTRU RESTAURANT CU SPECIFIC ROMANESC SITUAT IN SECTORUL 3, CONDITII EXCELENTE DE MUNCA SI SALARIZARE ☎0769.144.354**

238. **AJUTOR** de bucatar si ospatar, serios, in zona Tineretului (parc). Mediu de lucru civilizat. Mai multe detalii la telefon; ☎0727.420.486

239. **AJUTOR de bucatar si spalator de vase, angajam; ☎0725.498.366**

240. **AJUTOR** de bucatar, experienta in domeniu constituie un avantaj, pentru Restaurant La Monique & Mitus. Salariu atractiv. Rog seriozitate. Pentru informatii puteti suna la numerele de telefon: ☎0729.139.300/ 0728.495.515

241. **AJUTOR** de bucatar, hai sa lucrezi la Stadio, poate cel mai frumos restaurant din Bucuresti, vizitat zilnic de peste 500 de oameni. Chiar daca nu ai experienta, o poti capata la noi. Suna-ne si hai sa ne vedem la o cafea ☎0731.031.190 contact@stadio.ro www.stadio.ro

242. **AJUTOR** de bucatar, pensiunea Agnes din Popesti Leordeni angajeaza, salariu atractiv; ☎0723.428.566

243. **AJUTOR** de bucatar, pentru restaurant italienesc; ☎0737.283.626

244. **AJUTOR** de bucatar, zona centrala, pentru un fast food ☎0760.523.610 bbsss75@yahoo.com

245. **AJUTOR** de bucatar, zona de nord, Pipera. Program de luni pana vineri, se asigura transpor, de la si inspre metrou, salariu confidential. Detalii la telefon; ☎0724.837.440

246. **AJUTOR** de bucatar. Gatto Lounge angajeaza ajutor de bucatar, program flexibil, carte de munca, salariu fix. Locatia este situata pe Bd. Decebal nr. 17; ☎0746.999.888 oscarcaffe@yahoo.com

247. **AJUTOR** de cofetar si personal curatenie, cofetarie centrala, zona Rosetti, angajeaza; ☎0724.750.416

248. **AJUTOR** de cofetar. Tineri baieti si fete dornici de munca, seriosi, punctuali, fara experienta pentru ajutor cofetarie la realizarea torturilor, loc de munca stabil, conditii deosebite, sect 4, oferim seriozitate, sal. atractiv; ☎0723.564.103

249. **AJUTOR** de macelar, angajez muncitor depozit si ajutor de macelar zona bucurestii noi, program flexibil. ☎0728.183.214

250. **AJUTOR** de mecanic pt. service auto. Sa fie serios, punctual, muncitor, sa aiba o minima experienta (sa stie sa schimbe filtre, placute, pivoti, etc); ☎0725.814.324 office@doctorulauto.ro www.doctorulauto.ro

251. **AJUTOR** de pizzar pentru restaurant Speed Pizza activ si motivat, experienta constituie un avantaj, program full time, salariu avantajos si bonuri de masa; ☎0734.989.958 biank_08@yahoo.com

252. **AJUTOR de pizzar pentru restaurantul Speed Pizza din incinta Cora Lujerului, sect.6, cerinte: activ si motivat, fara experienta, program full time, salariul avantajos si bonuri de masa; ☎0768.103.111 biank_08@yahoo.com**

253. **AJUTOR** de pizzar pentru restaurantul Speed Pizza din incinta Cora Pantelimon, sect.2, cerinte: activ si motivat, fara experienta, program full time, salariul avantajos si bonuri de masa; ☎0768.103.113 biank_08@yahoo.com

254. **AJUTOR** de pizzar pentru restaurantul Speed Pizza din incinta Sun Plaza Mall, sect.4, cerinte: activ si motivat, fara experienta, program full time, salariul avantajos si bonuri de masa; ☎0768.103.112 biank_08@yahoo.com

255. **AJUTOR** gestionar. Impreuna cu gestionarul receptioneaza marfa de la furnizor si o pregateste pentru livrare. Efectueaza inventarul zilnic. Loc de munca in Otopeni, Sos. Odaii nr. 62-68, 1 post, **1.260 L;** ☎0336.401.262 office@chorus.ro www.chorus.ro

256. **AJUTOR MACELAR, INCARCAT - DESCARCAT, AJUTOR DE BUCATAR; ☎0733.056.884**

257. **AJUTOR** mecanic auto (ucenic) cu permis cat. B, preferabil sector 2 sau 3; ☎0784.410.141/ 0733.585.700

258. **AJUTOR** mecanic auto, absolvent scoala cu profil mecanica, pentru intretinere si reparare autoturisme si autoutilitare cu domiciliul in zona Colentina- Andronache-Voluntari; ☎0730.333.745

259. **AJUTOR** ospatar. Fast-food din Promenada Mall cauta fete pentru servire la linie calda. Se lucreaza doua zile cu doua zile. Conditii avantajoase si salariul atractiv, ☎0753.423.997

260. **AJUTOR** ospatar. Restaurant situat in zona centrala angajeaza pentru postul de ajutor ospatar persoane educate, amabile, harnice, fara experienta. Contract de munca, venit net minim 1.600 lei, masa gratis; ☎0732.003.053 info@cafeverona.ro

261. **AJUTOR** ospatarita, bucatareasa, vanzator; ☎0752.156.560

262. **AJUTOR** ospatarite angajeaza restauranu Da"Mario, zona Agrigultori: ☎0729.002.839

263. **AJUTOR** patiser cu experienta sau fara experienta pentru laborator patiserie. Femeie de serviciu pentru laborator patiserie, salariu atractiv; ☎0720.000.234

264. **AJUTOR** shaormar fara experienta, CM perioada nedeterminata, 1 masa/zi, salariu 1.600-1.700 lei, zona Berceni, **1.700 L;** ☎0785.432.164 Neullanda@yahoo.com

265. **AJUTOR** tapiter. Angajam ajutor tapiter cu experienta in productia de canapele, in Sector 3, zona Republica. Asteptam CV-urile la adresa de email; aplicatii.recrutari@gmail.com

266. **AJUTORI** bucatari, bucatari, salatieri, personal la curatenie, personal la vase, magazioneri, necalificati, contract de munca, salariu atractiv; ☎0728.927.972

267. **AJUTORI bucatari. Angajam ajutori- bucatari pt. restaurant din piata Iancului sector 2, Bucuresti, modernizat sub indrumarea Chef Nico L. si Johnny S. Tel./ mailuri: ☎021.252.73.31 intermacedonia98@yahoo.com/ intermacedonia98@gmail.com**

268. **AJUTORI de bucatari si bucatar pt. restaurant Casa Jienilor; ☎0722.916.111**

269. **AJUTORI ospatari, pentru Taverna Sarbului. Nu se cere experienta sau diploma in domeniu. Castig lunar 1.900 L; ☎0727.300.423/ 0727.300.415**

270. **ALPINISTI** utilitari cu atestat profesional, pt. firma specializata, venituri motivante 2.000 - 3.500 L; ☎0788.397.223 office@curateniefatade.ro

271. **AMBALATOARE pentru industria carnii, angajeaza societate comerciala sector 3; ☎0749.064.348**

272. **AMBALATOARE,** firma produse alimentare, program 9 ore/zi (1 ora pauza) de L-V, contract de munca, bonuri de masa, sporuri, decontare transport. Str. Drumul Intre Tarlale nr. 45G, sect. 3. ☎021.361.28.28

273. **AMBALATOR** manual, punct de lucru Bariera Catelu (zona fabrica mezeluri Meda). Asteptam CV la adresa de e-mail sau telefonic; ☎0737.001.405 george.berechet@globalplast.com.ro

274. **AMBALATORI** catering, ajutori bucatari, salatieri, personal la curatenie, personal la vase, magazioneri, necalificati, contract de munca, salariu atractiv; ☎0728.927.972

275. **AMBALATORI** urgent. Program de lucru in schimburi, pentru angajari sunati la telefon **1.200 L;** ☎0736.326.435

276. **ANGAJAM VANZATOR MAGAZIONER PENTRU MAGAZIN ALIMENTAR (CARNE, MEZELURI) SITUAT IN SECTORUL 3. CONDITII EXCELENTE DE MUNCA SI SALARIZARE; ☎0769.144.354**

277. **ANGAJAT** limba germana. Societate de marketing cauta pentru extindere business, candidati care sa lucreze pe postul de angajat in limba germana, sunati l-v 10-19, ☎0731.764.920 info@ligeia.eu www.ligeia.eu

278. **APLICATOR** folie auto fara experienta. Program luni-sambata 8-16.30 Ore suplimentare platite. Contract de munca. Bonusuri de Sarbatori. CV- ul doar pe email. Adresa: Bvd. Dimitrie Cantemir nr. 20, **1.500 L/ luna;** ☎0760.496.850 viorelraileanu@folieautorizatarar.ro www.folieautorizatarar.ro

279. **ARHITECT** si cadru tehnic PSI; ☎0747.025.344

280. **ASISTENT** manager angajez pentru agentie imobiliara in zona Teiul Doamnei, salariu+ procent, serioasa si cunostinte PC; ☎0722.625.665

281. **ASISTENT** manager pt. firma de constructii, cerinte: tanara cu aspect fizic placut, cu sau fara experienta. Se ofera salarizare motivanta plus bonusuri. Relatii: CV-ul si poza pe mail, **3.500 L;** ☎0766.652.354 brico.constructii@yahoo.com

282. **ASISTENT** manager pt. firma tamplarie pvc, experienta in vanzari tamplarie pvc constituie avantaj; ☎0726.257.371 gurau_alina@yahoo.com

283. **ASISTENT** manager, cunostinte PC (e-mail, Excel, Word), comunicativa, serioasa, abilitati de organizare, contract de munca, salariu atractiv, e-mail: ☎0774.618.864 cv@dlscatering.ro

Producător de mobilă pentru export cu peste 300 de angajaţi
- parte a grupului francez PMH -
SC MOBILUX SA,
ANGAJEAZĂ
pentru a susține o creștere a activității de producție
MUNCITORI (femei și bărbați),
cu experiență în *industria lemnului* sau a *mobilei*
care constituie un avantaj, dar nu este obligatorie.
Asigurăm formare la locul de muncă.
Căutăm muncitori principali și ajutori pe toate tipurile de mașini (*aplicat cant, dimensionat, găurit multiplu, comenzi numerice, mașini normale de frezat, linii finisaj, etc.*), cât și pentru (*îmbinat furnir, șlefuire, bandă de ambalaj*).
Disponibilitate pentru lucru în schimburi.
Se cere capacitate de muncă, implicare și urmărirea calității muncii prestate.
Se oferă salariu în funcție de competențe și performanță
+ bonuri de masă *și* decontare transport
Persoana de contact: Florin Tudor
Telefon: 021/250.62.70/ 133, Fax: 021/250.74.56
E-mail: ftudor@parisot.com.ro
Adresa: Șos. Pantelimon, nr. 161, Sector 2 - București

284. **ASISTENT** manager, secretara agentie imobiliara, cu/fara experienta domeniul imobiliar, cunostinte marketing, contracte, ms office, editare site, dinamica, spirit de echipa, aspect fizic placut, responsabila, zona Tineretului. ☎0755.075.901/ 021.252.33.22 iancului@excesimobiliare.ro www.excesimobiliare.ro

285. **ASISTENT** manager, Societate comerciala cu sediul in Comuna Jilava, Judetul Ilfov, angajeaza asistent manager, pentru preluare comenzi si facturi. Sunt necesare studii superioare. Salariul 1400 ron, program luni-vineri. ☎0786.473.045 adcofood@gmail.com

286. **ASISTENT** manager. Al Promt angajeaza asistent manager. Cerinte: studii superioare tehnice, cunostinte lb. engleza. Pachet salarial avantajoase. Asteptam cv-urile la adresa de email. Detalii; ☎0752.443.416 contabilitate@alpromt.ro

287. **ASISTENT** manager. Firma instalatii sanitare din sectorul 1, angajam asistent manager si secretara. Trimiteti CV-ul dvs. pe adresa de mail, neamtu_dumitru@yahoo.com

288. **ASISTENT** manager. Persoana serioasa, spontana, prezentabila, ordonata, rezistenta la stres, cunostinte Office si contabilitate primara; ☎0730.560.974 office@mobilaromania.ro www.mobilaromania.ro

289. **ASISTENT** medical pentru invatamant scolar, angajeaza Cambridge School. Cerinte: autorizatie de libera practica, limba engleza, tel./ e-mail: ☎021.210.21.31 cristina.b@cambridgeschool.ro

290. **ASISTENT medical, pentru camin de batrani in sectorul 5; ☎0722.399.350**

291. **ASISTENT** medical. Camin batrani angajeaza asistent medical cu experienta, infirmiere cu calificare, psiholog clinician cu drep de libera practica.Se doreste experienta in lucrul cu persoane cu dizabilitati, seriozitate. ☎0756.142.888

292. **ASISTENT** medical. Camin de batrani angajeaza asistent medical; ☎0762.204.916 elena_dragomir16@yahoo.com

293. **ASISTENT** vanzari. Magazin de haine de dama- brand de lux (Baneasa Mall), program 12h cu 24h. Experienta de minim 1 an ca lucrator comercial, prezenta placuta. Detalii la tel., CV la lalexandru@quanta.com ☎0735.444.675 lalexandru@quanta.com

294. **ASISTENT,** asistenta medical/a pentru clinica stomatologica, full time, sector 2, Bucuresti ☎0745.545.875/ 0742.992.190 diaconuandreeacat@yahoo.com

295. **ASISTENT,** service auto angajam assistent manager cunostinte program gestiune, niruri, facturi, comenzi de lucru, indosarieri ☎0724.189.656 AUTOZETEC@YAHOO.COM WWW.AUTOZETEC.RO

296. **ASISTENTA** 7 ore pe zi, 900 €/ luna, studenta, buna organizatoare, discreta, deschisa, open minded, eu 28 de ani, astept mail cu CV + poze sau sms cu descriere, discretia este f. importanta, **900 €;** ☎0799.464.984 cosmin.office28@gmail.com

297. **ASISTENTA** manager restaurant, femeie interna pentru menaj usor (asiguram cazare si salariu pentru provincie); ☎0722.413.377 adeladam807@yahoo.com

298. **ASISTENTA** manager vanzari pentru firma materiale textile, sediu Afumati (dupa Doraly). Salariu motivant+1 masa/zi; ☎021.311.13.23/ 0766.329.008 altekstricot@yahoo.com www.alteksboya.com

299. **ASISTENTA** manager, barman, ospatar, picolita,bucatar, ajutor bucatar, grataragiu, femeie la spalat vase si curatenie locatie, fete pentru distribuit pliante, restaurant zona Soseaua Viilor (sector 5), asteptam C.V. la e-mail. ☎0721.664.554 casadanbucharest@gmail.com

300. **ASISTENTA** medicala cu experienta, camin de batrani angajeaza; ☎0722.624.264

301. **ASISTENTA** medicala radiologie. Relatii la tel. CV; ☎021.326.55.96 fmmedident@hotmail.com

302. **ASISTENTA medicala, salvamari, barman, vanzatoare, gradinar, paznici, femei de serviciu, muncitori necalificati, lacatus mecanic pentru Strand, 10-18; ☎0769.762.664**

303. **ASISTENTA** medicala. Gradinita particulara, zona Drumul Taberei, angajeaza asistenta medicala. Obligatoriu experienta in gradinita, ☎0751.032.742 secretariat@gradinita-daria.ro

304. **ASISTENTA** medicala. Medic de familie angajez asistenta medicala generalista cu autorizatie de libera practica, cu cunostinte calculator si care sa stie sa efectueze vaccinari, eventual dornica de a invata; ☎0723.503.374 roxana_ursea_yo_1vip@yahoo.com

305. **ASISTENTA** personala pt. om de afaceri, foarte supla, inclusiv studenta, fara obligatii, open minded, trimite CV+minim 5 poze mari sugestive de preferat in costum de baie+descriere, oferta reala. **1.000 €;** ☎ andrei25696969@gmail.com

306. **ASISTENTA** personala tanara supla, atragatoare, dezinhibata si discreta 2-3 ore/ zi, plata la zi, termen lung. Rog mail cu poze. **100 €;** ☎ alexandru90210@yahoo.com

307. **ASISTENTA** personala. Manager tanar firma consultanta, caut tanara cu sau fara experienta open mind , aspect fizic deosebit, plata se poate face si la zi accept si provincia, rog mes whatsapp cu foto, **1.000 €;** ☎0799.691.804

308. **ASISTENTA** personala. Om de afaceri angajez asistenta personala, domnisoara supla, frumoasa fara obligatii, disponibila calatorii. Salariul este de 100 euro zi, plata zilnic. Rod sms de prezentare, **3.000 €;** ☎0727.383.179

309. **ASISTENTA** pt. cabinet dentar; ☎0726.338.228

310. **ASISTENTA** stomatolog, clinica stomatologica identis, situata in bucuresti sector 1, angajeaza asistenta medicala si persoana pt sterilizare (fata sau baiat, fara experienta). ☎0754.336.847 office@identis.ro www.identis.ro

311. **ASISTENTA,** infirmiere. Camin pentru bunici, zona Voluntari, isi mareste echipa. Cautam asistente si infirmiere cu experienta in geriatrie; ☎0724.205.565/ 0744.649.323 andragheorghe_ska@yahoo.com www.camin-pentru-bunici.ro

312. **ASISTENTA.** Salariul fix 5.000 L+ comision pana la 85%, 800 $ bonus, cadou 500 L din prima zi. Program la alegere 5-8 h/zi. Beneficii gratuite: fitness, taxi, asigurare. Personal exclusiv feminin. Anunt real 100%, **10.000 $;** ☎0767.887.888 birou2014@yahoo.com www.okpsk.ro

320. **BAIETI** cu sau fara experienta pentru moderare discutii online, limba engleza nivel mediu, cunostinte operare PC. Oferim putere financiara, profesionalism, locatie ultramoderna. E vremea sa fii independent. Suna; ☎0746.847.466 contact@teamvisionstudio.ro www.teamvisionstudio.ro

321. **BAIETI** moderare discutii online, cu sau fara experienta, limba engleza nivel mediu, aspect fizic placut. Oferim castiguri substantiale, training, suport tehnic, plata la timp. Programeaza-ti un interviu, ☎0746.847.466 contact@teamvisionstudio.ro www.teamvisionstudio.ro

322. **BAIETI** pentru conversatii online. Vrei independenta financiara? La noi se poate. Minim 18 ani. Oferim contract de munca, comisioane avantajoase, seriozitate, bonusuri, locatie de lux, sedinta foto. Plata la zi, **2.500 $;** ☎0756.302.730 office@bestwebstudio.ro www.bestwebstudio.ro

323. **BAIETI** si fete, firma distributie legume fructe angajam baieti si fete (preferabil cu experienta) in vederea pregatirii comenzilor.Depozitul se afla in Bucuresti, sector 4 , B-dul Metalurgiei nr.132. **1.300 L/ luna;** ☎0722.242.797/ 0723.514.625 simaimpex@yahoo.com

324. **BAIETI** tineri (loc de joaca) Oraselul Copiilor Bucuresti Constantin Brancoveanu, salariu **1.500 L;** ☎0767.613.598

325. **BAIETI tineri pentru montajm tigla metalica, salariu negociabil; ☎0762.670.884**

326. **BARBATI** necalificati presa balotat carton folie la magazine ☎0758.044.142/ 0733.030.402

327. **BARISTA,** dacaÂ| esti iubitor de caÂea, dacaÂ |ti doresti o caÂrieraÂ| in Horeca sÂ i dacaÂ|ti doresti saÂ| lucrezi alaÂturi de o echipaÂ| tanaÂ|raÂ|, dinamicaÂ| si in plinaÂ| dezvoltare, contacteaza-ne la nr. de tel.; ☎0751.318.530/ 0751.318.530 hello@fivetogo.ro fivetogo.ro

328. **BARMAN -ospatar pentru bar de zi, situat in zona City Mall, sector 4; ☎0722.351.457**

ChatStudio ANGAJĂM DOAMNE ŞI DOMNIŞOARE
Salariu garantat, bonusuri, concursuri şi cel mai avantajos comision. Cu noi ai numai de câştigat!
14 ANI DE EXPERIENŢĂ NE RECOMANDĂ CA FIIND PRINTRE CEI MAI BUNI!
E simplu să fii model, alătură-te colectivului nostru.
Un model poate genera de la **500 €** la **8.000 €**
www.chatstudio.ro 0767.81.81.29

313. **ASISTENTE medicale angajam pentru camin de batrani; ☎0769.606.639**

314. **ASISTENTI.** Centru medical angajeaza asistenti medicali cu/fara experienta; ☎0722.340.570

315. **ASSISTANT** Manager. Cerinte: experienta minim 1 an, foarte organizata, limba engleza, cunostinte Excel, studii economice. Responsabilitati: protocol, secretariat, comenzi consumabile, organizare documente conta. **1.500 L;** ☎0742.026.282 razvan.costache@cooling.ro www.cooling.ro

316. **ATELIER IMPRIMARI TEXTILE ANGAJEAZA OPERATOR IMPRIMARE SERIGRAFIE, OPERATOR BRODERIE SI MUNCITOR NECALIFICAT CU EXPERIENTA IN DOMENIU. TRIMITE CV LA EMAIL SAU SUNA LA TEL.; ☎0727.605.541 OFFICE@IMPRIMARE-OBIECTE.RO**

317. **BAIAT** - barbat pt. pescarie in Piata Obor; ☎0765.531.934

318. **BAIAT** calificat sau necalificat pt. montaj mobilier, parchet si usi, urgent. Punct de lucru: Otopeni, Salariul saptamanal. Rog seriozitate ☎0754.564.754

319. **BAIAT** necalificat pentru stand complex Doraly; ☎0723.438.119

329. **BARMAN /ospatar, bucatar, ajutor bucatar, spalator vase pt Bistro Biomediterraneo, zona Universitatii. Avem nevoie de persoane serioase, usor adaptabile, cu putere de munca, dorinta de cunoastere si disponibilitate; ☎0730.625.361 biomediterraneo.ro@gmail.com**

330. **BARMAN 1.200 lei, ospatar 1.050 lei, femeie vase 1.200 lei, program full time sau parttime, restaurant club zona Titan, metrou Costin Georgian. ☎0771.565.459**

331. **BARMAN angajam barman-ospatar, conditii legale de munca, locatie Universitate, tel. ☎0725.484.598**

332. **BARMAN** cafenea Promenada Mall angajam barman cu experienta; ☎0722.444.542

333. **BARMAN cu experienta in domeniu, angajeaza restaurant pizzerie sect. 2, tips din vanzari, contract munca, transport gratuit, masa personal, program in ture: 2 cu 2. Seriozitate, 1.300 L; ☎0761.601.441**

334. **BARMAN** pentru restaurant. Detalii la: ☎0737.484.827

335. **BARMAN** si ajutor barman, pt cafenea plus terasa, sector 1- Arcul de Triumf; ☎0727.825.231 angajaribordo@yahoo.ro

336. **BARMAN si ospatar pt. restaurant Berestroika, zona Unirii. Trimiteti CV la email; ☎0721.100.000 office@berestroika.com**

337. **BARMAN,** ajutor barman, picol, ospatar pt. restaurant Mamaia.Oferim cazare; ☎0735.647.802

338. **BARMAN,** casiera pentru restaurantul Burebista, zona Intercontinental, ☎0744.585.850/ 0756.717.649 contact@burebistarestaurant.ro

339. **BARMAN,** Club Tac Biliard- Grozavesti- Sema Parc, angajeaza barman,salariul 2000 RON plus tips, program 2 zile cu 2 zile libere. Cerem si oferim seriozitate. **2.000 L;** ☎0735.877.286 contact@clubtac.ro www.clubtac.ro

340. **BARMAN,** hai sa lucrezi la Social 1, poate cel mai frumos restaurant din Bucuresti, asezat langa Casa Poporului. Chiar daca nu ai experienta, o poti capata la noi. Suna-ne si hai sa socializam la o cafea; ☎0731.031.191 contact@social1.ro www.social1.ro

341. BARMAN, hai sa lucrezi la Stadio, poate cel mai frumos restaurant din Bucuresti, vizitat zilnic de peste 500 de oameni. Chiar daca nu ai experienta, o poti capata la noi. Suna-ne si hai sa ne vedem la o cafea ☎0731.031.190 contact@stadio.ro www.stadio.ro

342. BARMAN, loc de joaca pentru copii, locatia Gymboland Mega Mall, angajeaza barman. Cautam persoane serioase si cu abilitati bune de comunicare. Program full time (8 h/zi); ☎0756.060.008/ 0756.060.007 mihaela@gymboland.ro www.gymboland.ro

343. BARMAN, ospatar, bucatar. Restaurant Admiral la cetate angajeaza barman, ospatar, ajutor de bucatar in conditi avantajoase nu se cere experienta, posibilitate de lucru sezonier sau part-time, convenabil pentru studenti, elevi, 1.200 L/luna; ☎0773.984.596/ 0230.551.813 admiralcetate@yahoo.com www.admiralcetate.ro

344. **BARMAN,** ospatari, picoli, ajutor bucatar, femeie la vase, angajeaza restaurant; ☎0720.492.207

345. **BARMAN, ospatarita, ajutor bucatar (salate...), zona Piata Romana; ☎0731.626.404**

346. **BARMAN,** ospatarita, Bistro Louisiana, D. Taberei, carte munca, **1.200 L;** ☎0741.555.575

347. **BARMAN,** osptarita, pizzar (cuptor lemne), livrator (scuter) pt. Pub. Detalii la nr. ☎0720.533.071

348. **BARMAN,** Pizzerie zona Baba Novac angajeaza barman si ajutor de ospatar, ☎0784.133.155 nitudana2004@yahoo.com

349. **BARMAN.** Vrei sa traiesti perioada de glorie a celei mai renumite locatii din Bucuresti. Restaurantul Hanu' Berarilor s-a redeschis sub un nou concept. Cautam personal pentru urmatoarele posturi: bucatar, ospatar, picol, barman, hostess, bucatar, ajutor de bucatar, menajera. Iti oferim: oportunitatea de a lucra intr-o companie lider de piata si intr-un mediu de lucru placut, pachet beneficii motivant, program flexibil. Daca vrei sa faci parte din echipa noastra, trimite CV-ul tau la adresa de mail sau informatii la tel., ☎0731.042.318 daniel.cismaru@citygrill.ro www.hanuberarilor.ro

350. **BARMANI** - ajutor barman, ospatarite, receptioner/e cu sau fara experienta, femeie de serviciu, angajam urgent la Sereno pentru terasa; ☎0757.032.408/ 0754.637.204

351. **BARMANI** Pizzerie/ cafenea angajeaza barmani si ospatari/ ospatarite cu experienta. Salariu atractiv. Transport decontat. Rugam seriozitate; ☎0733.200.012 resursemane@pizzabonita.ro

352. **BARMANI SCOALA PENTRU CRUPIERI (CURSURI GRATUITE). PLATINUM CASINO ANGAJEAZA: BARMANI SI OSPATARI/ OSPATARITE, RECEPTIONERE PR/HOSTESS. CONDITII DE MUNCA AVANTAJOASE. CONTACT: CALEA VICTORIEI 63-81; ☎0724.343.444**

353. **BARMANI si ospatari angajam pentru Gradina Cismigiu. Salariu atractiv; ☎0734.855.472**

354. **BARMANI. DISCO-CLUB PLAJA MAMAIA ANGAJEAZA BARMANI FETE. SE ASIGURA CAZARE, SALARIU MINIM 3.000 L; ☎0727.260.783**

355. **BARMANI. RESTAURANT CLUB PLAJA MAMAIA ANGAJEAZA BARMANI, OSPATARI, PICOLI BEACH-BAY, FEMEI DE SERVICIU. SE ASIGURA CAZARE; ☎0727.260.783**

356. **BARMANITA** si ospatarite (picolite cu/fara experienta) locatie zona Decebal; ☎0761.072.018

357. **BELLBOY** curier/ bagajist pentru hotel 4 stele, zona Unirii, cerinta obligatorie: carnet de conducere. Lucru in ture (40 h/saptamana). CV la adresa de mail, **1.300 L;** ☎0788.259.808 office@rrt.ro www.rrt.ro

358. **BETONIST,** angajam muncitori specializati in turnare beton elicopterizat, amprentat si pardoseli industriale; ☎0762.857.128 octavian.asanica@gmail.com

359. **BOBINATOR motoare electrice, cu experienta in domeniu. Sector 1, bd. Laminorului, salariu atractiv; ☎0722.708.038/ 0729.773.314**

360. **BONA - menajera, experienta, fam. straini, Bucuresti, 2.400 L; ☎0231.310.74.03**

361. **BONA** -ajutor mamica, fetita 3 luni, Lujerului, 8 h/zi, 1.800 L. Bona cu experienta Giulesti, baietel 5 luni, 8 h/zi, 1.800 L. Bona interna Bucuresti 2.500 L; ☎0721.129.288

362. **BONA** -cursuri acreditate national, recunoscute in Uniunea Europeana, incepeti o noua cariera. ☎0722.320.069/ 0722.320.045 recrutare@bonamia.ro www.bonamia.ro

363. **BONA** -pentru fetita de 8 luni, Brancoveanu, 8 h/zi, 1.600 L; Bona baietel 11 luni, Militari, 9 h/zi, 1.700 L; Bona fetita de 1 an, Titan, 8 h/zi, 1.600 L; ☎0721.129.288

364. **BONA** /ajutor menaj/preparare mancare, supraveghere copii 6 si 4 ani, program 13-21, disponibilitate wk-end, pe perioada verii program 9-17, zona Chiajna; ☎0722.671.588

SECURITAS

Angajează personal pentru activităţi de pază şi protecţie
Posturi disponibile:
- AGENT DE SECURITATE - DISPECER
- AGENT DE INTERVENŢIE - ŞEF TURĂ
Cerinţe: atestat agent securitate/ certificat de calificare
Cunoştinţe PC constituie avantaj
Cunoştinţe limba engleză constituie avantaj
Domiciliul în Bucureşti sau zone limitrofe
Pachet SALARIAL ATRACTIV
Angajăm şi persoane FĂRĂ CALIFICARE!

Program recrutare:
Luni - Vineri 09.00 - 16.00
Bld. TIMIŞOARA Nr. 26Z
Clădire ANCHOR -
staţia de metrou LUJERULUI
sector 6 (Cora Lujerului)
0744 634 424/ 0758 029 608
0747 225 916/ 0749 050 576
email: recrutare@securitas.com.ro
Garantăm plata tuturor sporurilor salariale!

RESTAURANTUL DINEŞ DIN PARCUL CAROL ANGAJEAZĂ:
- **BUCĂTARI, PIZZARI CU EXPERIENŢĂ**
- **OSPĂTARI**
- **PICOLI**
- **GRĂTARAGIU PENTRU WEEKEND**
- **VÂNZĂTOR STRADAL**

TEL: 0723.634.741

LOCURI DE MUNCĂ

AUCHAN TITAN aqua friendly dry cleaning

CURĂŢĂTORIE ECOLOGICĂ ANGAJEAZĂ:

PERSONAL RECEPŢIE

Oferim:
- salariul negociabil
- plătim orele suplimentare
- sporuri
- tichete masă
- decontare transport

Programări interviu:

Luni - Vineri Tel: 0733 689 658

email: contact@aquaclean.ro

365. **BONA** angajam doamna sociabila, calma, ca ajutor bunica pt. baietel 1,4 ani si fratiorii lui (5 si 12 ani). Locatia: Sos. Odai Cartier Felicity. Program 10 ore. Transp. 304 de la Piata Pr. Libere; ☎0727.732.775 ionela.avram@yahoo.com

366. **BONA** angajam in zona Crangasi, pentru o fetita de 1 an, program 10 ore, salariul **1.500 L;** ☎0765.310.011

367. **BONA** angajam in zona Floreasca, pentru o fetita de 3 ani, program: 8:30-18:30, salariul negociabil, **1.700 L;** ☎0765.310.011

368. **BONA** angajam in zona Rahova, pentru o fetita de 1 an si 4 luni. Program 9.00-19.00, salariul negociabil; ☎0765.310.011

369. **BONA** angajam pentru baietel de 10 luni, in Otopeni, program de 9 ore/zi, de L-V, salariul **2.000 L;** ☎0765.310.011

370. **BONA** angajam pentru o fetita de 10 luni, zona Piata 1 Mai, program de 10 ore/zi, de L-V, salariul negociabil, **1.500 L;** ☎0765.310.011

371. **BONA** copil 4 ani, program dupa amiaza (5 h), L-V, 1000 L. Bona Militari, 3 zile (Lu-Mi-Vi), copil 2 ani, 1000 L. Angajare imediata. Famileto, comision 20% din primul salariu **1.000 L;** ☎0724.617.662 office@famileto.ro

372. **BONA** copil, menajere, ingrijire varstnici, angajeaza Agentia Bona-Mia, program normal sau intern. ☎0722.320.069/ 0722.320.045 recrutare@bonamia.ro www.bonamia.ro

373. **BONA** Crangasi copil 1an, 10 ore, cerinte: experienta in cresterea copiilor. Angajare imediata. Famileto, comision 20% din primul salariu **1.600 L;** ☎0724.617.662

374. **BONA experienta, copil 5 luni, Chiajna, 1.800 L; ☎0726.256.070**

375. **BONA** full time. Familie 2 copii 4 si 7 ani, dorim persoana activa, entuziasta, pentru joaca, lectii, activitati. Cerinte: nefumatoare, orientare pedagogica, punctualitate. Angajament lung, **1.500 L;** ☎0723.313.640/ 0723.313.640 valentin.nica78@gmail.com

376. **BONA** Hala Traian. Firma C&B recruteaza bona cu experienta si recomandari pentru o familie cu 2 copii ce locuieste in zona Hala Traian. Copii au 4 luni si 3 ani. In principal bona va avea grija de bebelus. 10 h, L-VI, **2.000 L;** ☎0721.796.468/ 021.313.59.59 davidaagentiaplevnei@gmail.com

377. **BONA intern / extern, copil 7 luni, Pipera, 2.700 L; ☎021.310.74.03**

378. **BONA** interna Bucuresti cu aprox. 3 luni libere pe an+libere in weekend, fetita 5 ani, gatit, menaj cand fetita e la gradinita, studii medii, de preferat cu experienta, camera separata, **1.500 L;** ☎0761.565.669/ 0743.096.434

★★★★★★★★★★★★★★★★★★★★

379. **BONA INTERNA PENTRU FETITA DE 2 ANI. NEFUMATOARE, SERIOASA; ☎0755.171.717**

★★★★★★★★★★★★★★★★★★★★

380. **BONA** interna, 4 zile/ saptamana 3.000 L; Bona (cunoscatoare de franceza sau germana), baietel 1 an jumatate, 8 h/zi, Piata Romana, 3.000 L; Bona, baietel 1 an jumatate, 8 h/zi, Piata Unirii, 1.500 L; Bona fetita 7 luni, 10 h/zi, Arcul de Triumf, 2.000 L; Bona baiat 4 ani si 8 luni, 6 h/zi, Piata Domenii, 1.200 L; Menajera 2 zile/ saptamana, Splaiul Independentei, 100 L/zi; Bona baietel 3 ani si 8 luni, 8 h/zi, Aviatiei, 1.500 L; Bona copil 1 an jumatate, 8 h/zi, Chiajna, 1.600 L; Bona fetita de 1 an si 6 luni, 9 h/zi, Bucurestii Noi, 1.500 L; Bona baietel 2 ani si jumatate, intern, joi-luni, 2.000 L; Bona baiat 1 an si 4 luni, 10 h/zi, Aurel Vlaicu, 3.000 L; ☎0764.185.105/ 0764.949.335

381. **BONA** interna, urgent. Firma Cleaning & Babysitting RO recruteaza bona interna cu experienta si recomandari pentru 2 copilasi ce locuiesc in sectorul 2 din Bucuresti, in apropiere de zona Hala Traian. Se ofera 2 wd libere, **2.300 L;** ☎0721.796.468/ 021.313.59.59 davidaagentiaplevnei@gmail.com

382. **BONA** lb engleza. Firma C&B recruteaza bona cu experienta si recomandari pentru o familie cu 2 copii, de 2 ani si nou nascut. Program de 10 ore de luni pana vineri. Obligatoriu limba engleza. Disponibilitate pt menaj, **2.000 L;** ☎0721.796.468/ 021.313.59.59 davidaagentiaplevnei@gmail.com

383. **BONA** pensionara, program 11.30-19.30 de L-V pentru supraveghere baiat 8 ani, in zona Stadionului National. Disponibila sa-l insoteasca cu mijloace transport in comun la activitati extrascolare; ☎0770.478.064 sandrasuba@yahoo.com

384. **BONA** pentru copil de 1 an, full-time, Bucuresti, cu experienta, varsta medie, nefumatoare. Detalii la telefon **1.800 L;** ☎0726.637.102

385. **BONA** pt. baiat 7 ani. Program 1zi/1zi. Obligatoriu limba engleza si carnet conducere. Salariu 1.500 L sau program intern salariu 3.000 L, obligatoriu limba engleza si carnet de conducere aconsulea@yahoo.com

386. **BONA** Romana supraveghere scolari, program de noapte (2-3 nopti/ sapt) si week-end (2-3 weekenduri/luna), uneori vor fi solicitari si in cursul zilei. Angajare imediata. Famileto, comision 20% **2.500 L;** ☎0724.617.662

387. **BONA, calificata, copil 11 luni, Aviatiei, urgent, 1.900 L; ☎021.310.74.03**

388. **BONA,** cu contract de munca, bona interna pt copil in varsta de 10 ani.Se solicita seriozitate, supraveghere si activitati impreuna cu copilul, menaj. ☎0756.142.888

389. **BONA, experienta, copil 2 ani, Drumul Taberei, urgent, 1.800 L; ☎021.310.74.03**

390. **BONA, experienta, copil 8 luni, Dorobanti, urgent, 2.000 L; ☎021.310.74.03**

391. **BONA,** Famileto cauta bone interne, menajere interne, ingrijitoare varstnici interne. Se ofera masa, cazare, salarii atractive: 2.000-3.000 L. Angajare imediata. Famileto, comision 20% din primul salariu **3.000 L;** ☎0724.617.662

392. **BONA,** Obor, aproape de metrou, baiat 6,5 ani, fara menaj, activitai educative, iesit in parc, condus la diverse activitati, ajutat la lectii, experienta pedagogica, program 8 ore/zi lu-vi, **1.600 L/luna;** ☎0761.565.669/ 0743.096.434

393. **BONA,** Popesti leordeni, 10 ore/zi, lu-vi, tot ce tine de ingrijirea copiilor, sunt gemeni de 1 an si 2 luni, se va lucra impreuna cu bunica, smilar ingrijirii unui singur copil, urgent. **1.600 L;** ☎0761.565.669/ 0743.096.434

394. **BONA, VORBITOARE LIMBA ENGLEZA, PART TIME/ FULL TIME; ☎0744.516.161**

395. **BONE** Agentia Smartfamily recruteazaÂ| bone, personal menaj si asistent ingrijire varstnici. Daca iubesti copiii si crezi ca te poti integra intr-o familie te asteptam la sediul nostru pentru interviu. ☎0799.763.574 laur.sindile@gmail.com www.smartfamily.ro

396. **BONE,** menajere, ingrijitori batrani, doamne serioase cu putere de munca, dornice sa lucreze pe termen lung pentru agentie personal casnic. Nu percepem comision; ☎0774.635.630

397. **BONE,** menajere, personal ingrijire batrani pentru familii deosebite din Bucuresti. Programari interviu trimite CV la e-mail: ☎0735.179.929/ 021.223.23.59 office@profiles.ro

398. **BONE.** Agentie recruteaza bone si menajere, cu/fara experienta in regim extern/ intern, salarii negociabile; ☎0784.659.190

399. **BRANCARDIERI.** Societate prestari servicii funerare angajeaza doi brancardieri posesori permis cat. B; ☎0735.559.136

400. **BROKER IMOBILIAR** compania Euroinvest selecteaza agent vanzari pentru departamentul rezidential. Persoana motivata cu abilitati in negociere si comunicare. Pentru interviu CV pe email; ☎0785.232.323 job@euroinvest.ro www.euroinvest.ro

401. **BRUTAR** locatie Drumul Taberei. Diploma calificare; ☎0374.409.880 arogojina@auchan.ro

402. **BRUTAR** patiser, cu experienta la cuptor pe lemne, zona Diham. Salariu negociabil. Rog seriozitate; ☎0763.226.393

403. **BRUTAR,** brutar modelator angajam la brutarie in zona Giulesti, experienta, salariu super atractiv, email/ tel.; ☎021.220.53.21/ 0725.328.292 bistrofrancaisenterprises@gmail.com

404. **BRUTAR, framantator, cuptorist, schimbul II. Salariu 1.500 - 2.000 L, Cartier Pipera; ☎0723.548.944**

405. **BRUTARI** si muncitori in brutarie angajeaza fabrica de paine Bujoreni. Oferim conditii bune de munca si salariu motivant; ☎0720.077.692

406. **BUC?TARI,** angaj?m cu experien??, bufetieri, barmani ?i osp?tari; ☎0737.227.564/ 0731.731.584

407. **BUCATAR** (femei), firma catering, sector 2; ☎031.103.10.42

408. **BUCATAR** -pizzar. Pizzarie-restaurant angajeaza bucatari-pizzari cu experienta. Asiguram salariu- program atractiv, masa, transport; ☎0729.881.660

409. **BUCATAR** angajam bucatar cu experienta, conditii avantajoase, program de lucru flexibil, sector 5- salariu **2.000 L;** ☎0736.334.079

410. **BUCATAR** angajez de urgenta bucatar specialist, cantina restaurant 150 persoane, cu echipa sa, in locatie din cartierul Militari, statia Pacii Metrou. ☎0726.231.234

SOCIETA ITALIANA DI TELECOMUNICAZIONI

RICERCA OPERATORI BACK-OFFICE PER LA SEDE DI BUCAREST

Si richiede la lingua italiana parlato e scritto ad un livello avanzato

Inviare CV all`indirizzo e-mail

loredana.gradinaru@comdatagroup.com

georgiana.pufulete@comdatagroup.com

Per informazioni 021.316.05.24

411. **BUCATAR** cantina, zona Primaverii-Dorobanti. Experienta si in prepararea mancarii pentru copii constituie un avantaj. Va rugam trimiteti CV la, ☎0724.460.965 office@smartbistro.ro www.smartbistro.ro

412. **BUCATAR** chinezesc, Restaurant nou (Piata Victoriei) angajeaza bucatar cu experienta in mancare chinezeasca, salariu 3.000 ron. Astept cv pe mail, pentru mai multe detalii sunati la tel. afisat, ☎0786.372.861 otilia@restaurantgargantua.ro

413. **BUCATAR** cu carte de munca, experienta min. 5 ani, serios, comunicativ, in zona rezidentiala din Pipera. Oferim salariu atractiv, masa si transport de la locatie - acasa, **2.500 L;** ☎0747.888.111

414. **BUCATAR** cu experienta bucatarie romaneasca si internationala pentru restaurant din zona Piata Dorobanti; ☎021.231.09.08/ 0748.750.029

415. **BUCATAR** cu experienta in bucatarie italiana, bufetiera, ospatar si femeie de serviciu pt. restaurant central, Mircea Voda; ☎0721.281.840

416. **BUCATAR** cu experienta pentru firma catering, mancare romaneasca, zona metrou 1 mai, piata chibrit, program luni-vineri, salariu 2.500-3.500 L. Avem vechime zece ani de activitate . ☎0721.850.689 stancuflavius80@yahoo.com

417. **BUCATAR** cu experienta si livratori cu masina sau scuter propriu sau fara masina, pt. firma catering. Salariu atractiv; ☎0763.991.395

418. **BUCATAR** cu experienta, ajutor bucatar, spalator vase, ospatar cu experienta, livrator cu masina personala, pentru restaurant chinezesc, zona Parcul Carol. Relatii la telefon: ☎0721.927.637

419. **BUCATAR** cu experienta, Campus Studentesc Grozvesti, 5 min. metrou Grozavesti, bucatarie romaneasca; ☎0742.181.263/ 0755.013.339

420. **BUCATAR** cu experienta, mese festive si protocol, salariu atractiv, zona Piata Unirii, rog seriozitate, ☎0731.035.193 ionut_cretu@yahoo.com

421. **BUCATAR** hotel din Delta Dunarii - Crisan, angajeaza bucatar / bucatareasa cu experienta. Interviul in vederea angajarii va fi in Bucuresti. Se asigura cazare, masa si salariu motivant. ☎0723.315.021 office@deltaboutique.ro www.deltaboutique.ro

422. **BUCATAR LA RECE CU EXPERIENTA, PROGRAM 5/2, SALARIU 3.500 LEI NET, AJUTOR BUCATAR, SEBASTIAN 19; ☎0744.552.969**

423. **BUCATAR** la salate si deserturi pentru restaurant in Drumul Taberei. Dorim persoana dornica sa lucreze in bucatarie, serioasa. Oferim conditii motivante, masa, tips. De preferat domiciliat in sector 5 sau 6; ☎0728.842.997 hotelwestplaza2011@gmail.com

424. **BUCATAR** pentru autoservire, Pantelimon. Detalii la: ☎0723.335.306

436. **BUCATAR** Restaurantul Aria Gourmet Burger, zona Universitate, angajeaza bucatar. Program 1/1, ctr. munca, salariu, tips; ☎0722.537.641 office@ariaburger.ro www.ariaburger.ro

437. **BUCATAR** sau ajutor. Restaurantul Vivo isi mareste echipa. Daca esti bucatar sau ajutor de bucatar si vrei sa te alaturi echipei noastre asteptam sa ne contactezi. Pachet salarial atractiv. Calea Floreasca; ☎0787.709.154 vivofoodbar@gmail.com www.vivofoodbar.com

438. **BUCATAR** sau ajutor. Restaurantul Vivo isi mareste echipa. Daca esti bucatar sau ajutor de bucatar si vrei sa te alaturi echipei noastre asteptam sa ne contactezi. Pachet salarial atractiv. Calea Floreasca; ☎0787.709.154 vivofoodbar@gmail.com www.vivofoodbar.com

439. **BUCATAR** sef, bucatari, aj. bucatari, ospatari, sef sala, aj. ospatari, transator, pizzar, gradinar, grataragiu, rotisorist, personal autoservire. Litoral, Costinesti; ☎0729.219.383/ 0765.621.400/ 0723.846.420

440. **BUCATAR sef, cu experienta in bucatarie cu specific romanesc, din Bucuresti sau provincie (oferim cazare), bucatar sef cu experienta in bucataria italiana, din Bucuresti sau provincie (oferim cazare). Bucatari, ajutor de bucatari, personal pentru vase si curatenie. Sef de sala cu experienta. Ospatari, picoli, barmani, ajutor bucatar, tineri elevi si studenti, full time sau part time. Secretara cu experienta. Contabil cu experienta in domeniul restaurantelor. ☎0728.306.777 office@hanulvoievozilorpanduri.ro**

441. **BUCATAR sef, Hotel-Restaurant SC Vila 23 Snagov SRL - Resort, SPA, restaurant angajeaza: bucatar sef, bucatar, ospatari, cameriste, pool boy, barman, maseur, electrician, ☎0744.374.224 doinaban60@yahoo.ro www.vila23.ro**

442. **BUCATAR si aj. bucatar cu experienta pentru cantina (fab. tigari Philip Morris). Transport asigurat de la metrou Aurel Vlaicu si program de lucru in 2 schimburi. Rog seriozitate si CV la adresa de e-mail; ☎0728.176.835 stefan.buna@xpress-food.ro**

443. **BUCATAR** si ajutor bucatar cu experienta in domeniu pt. restaurant central specific italienesc. Cei interesati sunt rugati sa ne contacteze la numarul afisat ☎0773.731.677

459. **BUCATAR, angajam pentru restaurant si autoservire cu experienta program flexibil, contract de munca, relatii la telefon: ☎0761.465.985/ 0740.102.004**

460. **BUCATAR,** angajam: bucatar, shaormar, pizzar, ospatar, bufetiera, instalator, femei curatenie, sofer, relatii la telefon; ☎0722.682.986 nd_nadya@yahoo.com

461. **BUCATAR,** bucatareasa, femeie de serviciu si bufetiera pentru Cantina, bd. Timisoara, sector 6; ☎0723.326.613

462. **BUCATAR, bucatareasa. Restaurant-autoservire situat in curtea spitalului Fundeni angajam bucatar/ bucatareasa; ☎0785.660.612**

463. **BUCATAR, daca esti bucatar cu o experienta de minim 1 an si nu ai un job momentan, atunci afla ca noi echipa Corner Pub&Grill suntem in cautarea unui nou coleg pe postul de bucatar. ☎0737.214.290**

464. **BUCATAR, Firma recrutare forta de munca, colaboratori, angajez bucatar cu/fara experienta. CV-uri la adresa; ☎0767.353.749 cornelmadalin997@yahoo.com**

465. **BUCATAR, hai sa lucrezi la Stadio, poate cel mai frumos restaurant din Bucuresti, vizitat zilnic de peste 500 de oameni. Chiar daca nu ai experienta, o poti capata la noi. Suna-ne si hai sa ne vedem la o cafea ☎0731.031.190 contact@stadio.ro www.stadio.ro**

466. **BUCATAR, LA CALD, BUCATAR LA RECE, AJUTOR DE BUCATAR, 8 ORE, 5 ZILE/2 ZILE LIBERE, SALARIU ATRACTIV+ CARTE DE MUNCA+ BONURI DE MASA, OFERIM TRANSPORT, CALEA VICTORIEI- PLATINUM CASINO. CONTACT: ☎0726.141.233**

467. **BUCATAR,** ospatar, ajutor de bucatar cu experienta restaurant cu specific romanesc in zona Magurele, Ilfov, seara asiguram transport. Pentru mai multe detalii la nr. de telefon; ☎0723.580.658/ 0723.580.658 la_crama@yahoo.ro www.la-crama.ro

468. **BUCATAR,** ospatar, ajutor de bucatar cu experienta restaurant cu specific romanesc in zona Magurele, Ilfov, seara asiguram transport. Pentru mai multe detalii la nr. de telefon; ☎0723.580.658/ 0723.580.658 la_crama@yahoo.ro www.la-crama.ro

SC MT& T PROPERTY MANAGEMENT SRL

angajează personal calificat tehnic

pentru postul de

TEHNICIAN MENTENANŢĂ LA CLĂDIRI

în Ilfov pentru Otopeni şi Pipera-Tunari

Detalii 0737.666.238/ 021.231.52.00

480. **BUCATAR,** Restaurant Club TAC, angajeaza bucatar cu experienta. Program 2 zile cu 2 zile, de la 11:00 la 23:00. Salariu 2.000 lei, plus comision, transport. Conditii avantajoase. Cerem si oferim seriozitate, **2.000 L;** ☎0735.877.286 contact@clubtac.ro www.clubtac.ro

481. **BUCATAR,** restaurant cu vad si terasa, situat in Bucuresti, Calea 13 Septembrie, angajam cu carte de munca bucatar, program 12/24, specific romanesc. Salariu net porneste de la 2.000 L/luna plus procente, **2.000 L;** ☎0773.393.610

482. **BUCATAR,** restaurant in zona Piata Iancului, angajeaza bucatari pentru sectiile cald si rece. Pachet salarial motivant+ tips+ carte de munca+ transport. Programari interviuri la nr de telefon; ☎0729.997.410

483. **BUCATAR,** Restaurant in zona Piata Iancului-Matei Voievod, angajam bucatar pentru sectia de cald cu experienta si calificare. Pachet salarial avantajos, tips, transport asigurat.Detalii la telefon; ☎0729.997.410

484. **BUCATAR,** Restaurant Ivan's angajeaza bucatar, ajutor de bucatar si aj. ospatar sau picol cu sau fara experienta cu domiciliul in sect. 2 sau 3. Oferim carte de munca, transport acasa, mai multe detalii la interviu. ☎0763.341.717 tudor.ivan80@yahoo.com

485. **BUCATAR,** Restaurant romanesc angajeaza bucatar.. Program interviuri L-V 14-16:00. Str. Icoanei nr 82. Punct de reper: Piata Gemeni; ☎0727.706.206 office@zexe.ro www.zexe.ro

486. **BUCATAR,** restaurant sector 1 angajeaza bucatar minim 3 ani experienta. Program 2 zile cu 2 zile, contract de munca, salariu motivant, tips, concediu platit, ☎0760.288.882 office@jadoorestaurant.ro

487. **BUCATAR,** restaurant Sos. Nordului, angajeaza in conditii avantajoase bucatar, ajutor bucatar; ☎0766.088.704 canaanausimona@yahoo.com

501. **BUCATAREASA** pentru litoral in statiunea Costinesti pentru Terasa Stefan. Se asigura masa si cazare. Pentru detalii sunati la nr de telefon, ☎0766.583.168/ 0766.583.169 Zalaru.ionut@yahoo.com

502. **BUCATAREASA sau bucatar cu sau fara experienta pentru masa calda, zona Berceni, se ofera 1 masa zilnic, CM perioada nedeterminata, training gratuit, salariu 2.000-2.200 lei, 2.000 L; ☎0765.444.400**

503. **BUCATAREASA** Shaormeria LaBaiatu SRL cauta bucatareasa cu experienta pentru produse de tip fast-food ture de 10-12h, str. Mendeleev 7-15, Piata Amzei, sector 1, Bucuresti; ☎0731.440.282 denisa.firicel@gmail.com

504. **BUCATAREASA** si ajutor de bucatar cu experienta, program o zi cu o zi libera, restaurant cu specific romanesc, zona Militari. Va rog sunati dupa ora 12:00; ☎0740.699.241

505. **BUCATAREASA, ajutor de bucatar, experienta mancare traditionala; ☎0769.606.639**

506. **BUCATAREASA, firma catering zona Dorobanti angajam bucatareasa. Program l-v 7.00-17.00 salariul 1.800 lei, 1.800 L; ☎0736.668.861/ 0736.668.861 monika_bercea@yahoo.com**

507. **BUCATARI** angajam urgent bucatar/ ospatar pentru restaurant, perioada contract: nedeterminata, salariu atractiv. Pentru angajari sunati la telefon, ☎0736.326.435

508. **BUCATARI** cu experienta minim 3 ani sau pensionari pt. firma de catering in localitatea Afumati si Pipera. Salariu incepand cu **1.800 L;** ☎0763.991.395

509. **BUCATARI** cu experienta, barmani si bufetieri; ☎0731.731.584

510. **BUCATARI pentru bucataria calda si rece pt. restaurant Berestroika, zona Unirii. Trimiteti CV la email; ☎0721.100.000 office@berestroika.com**

511. **BUCATARI** sau aj. bucatari cu experienta pt. firma de catering, program 1 zi/ 1 zi de la 8,00-22,30. Sunati numai dupa ora 16,00; ☎0747.010.261

512. **BUCATARI** si aj. bucatari cu domiciliul in sector 2 si 3; ☎0799.202.000

513. **BUCATARI** si ajutor bucatari pentru evenimente, (seriozitate); ☎0764.375.233

514. **BUCATARI** si ajutori bucatari, pizzari, femeie la vase, ospatari, ajutor ospatari, salariu atractiv, decontare transport, pentru restaurant; ☎0723.644.179

515. **BUCATARI** si ajutori de bucatar. Firma de catering cu sediul in Soseaua Giurgiului, sector 4, angajeaza cu experienta; ☎031.425.52.69/ 0730.339.649 recrutaripersonal2015@yahoo.ro

516. **BUCATARI** si cofetari cu experienta, angajam. Salariu atractiv; ☎0758.223.001/ 0758.223.002

ANGAJĂM doamne şi domnişoare pentru CONVERSAŢII ONLINE FĂRĂ NUDITATE!

BONUS DE ANGAJARE 300 $ COMISION 50% NET

- **Operaţii estetice • Silicoane**
- **Machiaj, unghii, solar, coafor în fiecare zi**
- **Legal • Confidenţial**
- **Decoruri de LUX**

Sună acum la 0766.590.968

sau intră pe www.richgirls-studio.ro.

Ne adaptăm programului tău!

425. **BUCATAR** pentru Club Piranha, Splaiul Independentei nr. 313C, sect. 6, zona Grozavesti, Semanatoarea; ☎0751280872/4/ 021.315.91.29/ 0747.367.705 office@clubpiranha.ro

426. **BUCATAR pentru Liwu Gastronomic SRL, specialist vegetarian, maestru in arta culinara, cu experienta cel putin 1 an; ☎0769.212.186/ 0728.409.988**

★★★★★★★★★★★★★★★★★★★★

427. **BUCATAR PENTRU RESTAURANT - PISCINA ZONA FLOREASCA. BUCATARIE CU SPECIFIC MEDITERANEEAN. CONDITII BUNE DE LUCRU, SALARIU AVANTAJOS; ☎0742.500.600**

★★★★★★★★★★★★★★★★★★★★

428. **BUCATAR PENTRU RESTAURANT CU SPECIFIC ROMANESC DIN SECTORUL 3. CONDITII EXCELENTE DE LUCRU SI SALARIZARE ☎0769.144.354**

429. **BUCATAR** pentru restaurant in zona Dorobanti. Relatii la telefon; ☎0722.594.728

430. **BUCATAR pentru restaurant Mall Vitan. Program 1 zi cu 1 zi. Salariu 2.000-2.500 lei. Contact la tel. si CV la mail; ☎0730.448.080 anamaria@plach.ro**

431. **BUCATAR** pentru Trattoria Borghese,bucatarie cu specific italian, program 2/2 zile. Salariu net 2.200 lei+ tips+ bonusuri, contract. Interviu intre orele 14-19, str. Dambului 155(30 metri Mc Donalds Brancoveanu); ☎0760.650.710 contact@trattoriaborghese.ro www.trattoriaborghese.ro

432. **BUCATAR** plita. Restaurantul Vivo isi mareste echipa. Daca esti bucatar cu experienta la plita si vrei sa te alaturi echipei noastre asteptam sa ne contactezi. Pachet salarial atractiv. Calea Floreasca; ☎0787.709.154 vivofoodbar@gmail.com www.vivofoodbar.com

433. **BUCATAR** principal fast food pt. shaormeria Mister Kebab. Cerem indemanare si experienta. Oferim salariu si program de lucru foarte atractiv, masa gratuita, tips. bd. Aerogarii 17a, zona Baneasa; ☎0721.303.303

434. **BUCATAR restaurant Allegro angajeaza bucatar, aj. bucatar in Bucuresti, sectorul 3, bd. Nicolae Grigorescu nr. 20, zona Titan. Salariul se negociaza in urma interviului. Pentru mai multe detalii tel.: ☎0744.649.177 allegrotitan@gmail.com http://www.restaurant-allegro.ro**

435. **BUCATAR** Restaurant specific oriental angajeaza bucatar cu experienta in domeniu. Cei interesati sunt rugati sa ne contacteze telefonic; ☎0773.731.677

444. **BUCATAR** si ajutor bucatar pentru piscina/ gradina Floreasca; ☎0724.818.030

★★★★★★★★★★★★★★★★★★★★

445. **BUCATAR SI AJUTOR BUCATAR, RESTAURANT ADMIN ANGAJEAZA, POST PERMANENT, ZONA PORSCHE NORD; ☎0756.133.800 ADRIANADEXIM@GMAIL.COM**

★★★★★★★★★★★★★★★★★★★★

446. **BUCATAR si ajutor bucatar. Restaurant cu specific romanesc situat in Piata Iancului, angajeaza bucatar si ajutor bucatar. Programari pt. interviu la tel. si CV-uri la e-mail; ☎021.252.73.31 intermacedonia98@yahoo.com**

447. **BUCATAR** si personal in bucatarie si livrator mancare. Program 8 ore, locatie in sect. 1; ☎0763.725.323

448. **BUCATAR** specific romanesc, pizzar, bucatar, angajeaza restaurant, decontare transport, tel. dupa ora 10.00; ☎0723.644.179

449. **BUCATAR,** aj. bucatar, femeie vase, picolite, ospatarite, vanzatoere masa rece si calda, femeie servici, livratori pe scuter sau masina si muncitori necalificati; ☎0764.590.596/ 0724.124.240 viorelpor@gmail.com www.lastegulete.ro

450. **BUCATAR,** ajutor bucatar, ajutor ospatar, restaurant in zona Primaverii. Salariu intre 1.000-2.500 lei plus tips; ☎0753.606.303

451. **BUCATAR,** ajutor bucatar, femeie curatenie, fete, baieti, zona Cotroceni; ☎0724.969.776

452. **BUCATAR,** ajutor bucatar, femeie la vase, ospatari, restaurant sector 6, **2.500 L;** ☎0721.532.388/ 0734.819.944

453. **BUCATAR, ajutor bucatar, femeie la vase, salatier, femeie la curatenie, salarii avantajoase, angajeaza urgent Restaurant Daimon Trattoria, Parcul Tineretului; ☎0731.300.833**

454. **BUCATAR,** ajutor bucatar, ospatar si picol, pentru restaurant; ☎0733.953.456

455. **BUCATAR,** ajutor bucatar, pizzar, ospatarite, menajera, pentru Restaurant Il Cantuccio. Oferim salariu atractiv, program flexibil; ☎0721.251.823

456. **BUCATAR,** ajutor de bucatar, femeie la bucatarie (vase) pentru restaurant; ☎0723.580.648

457. **BUCATAR,** ajutor de bucatar, femeie la bucatarie (vase) pentru restaurant; ☎0723.580.648

458. **BUCATAR,** ajutor de bucatar, grataragiu cu experienta, angajeaza autoservire cu linie calda, rog seriozitate; ☎0764.552.554

★★★★★★★★★★★★★★★★★★★★

469. **BUCATAR, OSPATAR, CRYSTAL PALACE BALLROMS (IN SPATELE PIETEI GEORGE COSBUC) ANGAJEAZA BUCATAR, AJUTOARE DE BUCATAR, OSPATAR SI PERSONAL CURATENIE. ASTEPTAM CV-UL PE ADRESA DE MAIL; ☎031.400.48.72 RECRUTARE@CRYSTALPB.RO WWW.CRYSTALPALACEBALLROOMS.RO**

★★★★★★★★★★★★★★★★★★★★

470. **BUCATAR,** ospatar, pentru restaurant Per Tutti, Bd. Unirii nr. 65; ☎021.327.60.29

471. **BUCATAR,** ospatar, Restaurant zona Dorobanti angajeaza bucatar/ajutor bucatar, ospatar/ospatarita, relatii la tel., ☎0764.078.064

472. **BUCATAR,** ospatar. Restaurant sector 4 angajeaza bucatar, ospatar cu experienta; ☎0726.307.736/ 0745.670.564 dinanicoleta09@yahoo.com

473. **BUCATAR,** ospatari, ospatarite pentru restaurant in sector 3, specific international; ☎0721.367.356

474. **BUCATAR,** pizzar angajez, restaurant Berceni; ☎0767.514.305

475. **BUCATAR,** pizzar, angajam bucatar cu experienta si pizzar cu experienta, program 2/2 libere, cuptor electric, mai multe detali la telefon sau C.V. pe mail, restaurant zona Obor, ☎0723.503.171/ 0761.261.781 stefan_jercau@yahoo.com

476. **BUCATAR,** pizzar, livrator pe zi/ noapte, dispecera, ajutor de bucatar, pizzerie cu program non-stop angajeaza, salarii atractive; ☎0723.469.078

477. **BUCATAR,** pizzar, restaurant Club TAC, angajeaza bucatar si pizzer cu experienta. Program 2 zile cu 2 zile, de la 11:00 la 23:00. Salariu 2.000 lei, plus comision. Conditii avantajoase. Cerem si oferim seriozitate. **2.000 L/ luna;** ☎0764.438.953/ 0735.877.286 contact@clubtac.ro www.clubtac.ro

478. **BUCATAR,** receptioner. Complex Victoria din Costinesti angajeaza personal pt urmatoarele posturi: receptioner, camerista, bucatar, ajutor bucatar, pizzer, vanzator comercial, picoli, se asigura cazare si masa. Salariul atractiv; ☎0721.904.511 andrei.stanca@ymail.com

479. **BUCATAR,** Restaurant Club Art, strada Matei Voievod 66A, sector 2, angajam bucatar cu experienta. Salariu avantajos plus comision. ☎0723.223.340/ 0722.240.930 clubart9@gmail.com

488. **BUCATAR,** salariu atractiv plus comision, restaurant terasa -zona Titan, Bd. N. Grigorescu; ☎0766.309.126

489. **BUCATAR,** si ajutor bucatar. Restaurant cu terasa Sector 6. Pachet salarial atractiv, bonusuri pentru evenimente, concedii platite, **2.000 L;** ☎021.434.18.28/ 0722.462.827

490. **BUCATAR,** si femeie de serviciu, angajam pentru Restaurantul Capri- zona Militari. Salariu atractiv, rog seriozitate; ☎0730.094.662/ 0722.797.639

491. **BUCATAR. CRIS SI ANDRE PRESTCOM SRL ANGAJEAZA BUCATAR, AJUTOR BUCATAR, BARMAN, OSPATAR, PICOLI, SUPRAVEGHETOR JOCURI, VANZATOR INGHETATA, MANIPULANT MARFA IN ZONA METROU REPUBLICA; ☎0762.741.201**

492. **BUCATAR.** Trattoria Pane e Vino angajeaza bucatar pentru bucataria rece (salate, deserturi etc.). Program de lucru 1 zi cu 1 zi. Adresa noastra strada Nerva Traian 25 (vis a vis de scoala generala 81), **1.900 L;** ☎0757.976.618 trattoriapanevino2010@yahoo.com

493. **BUCATAR.** Vrei sa traiesti perioada de glorie a celei mai renumite locatii din Bucuresti. Restaurantul Hanu' Berarilor s-a redeschis sub un nou concept. Cautam personal pentru urmatoarele posturi: bucatar, ospatar, picol, barman, hostess, bucatar, ajutor de bucatar, menajera. Iti oferim: oportunitatea de a lucra intr-o companie lider de piata si intr-un mediu de lucru placut, pachet beneficii motivant, program flexibil. Daca vrei sa faci parte din echipa noastra, trimite CV-ul tau la adresa de mail sau informatii la tel., ☎0731.042.318 daniel.cismaru@citygrill.ro www.hanuberarilor.ro

494. **BUCATAREASA** (gospodina), camin batrani cu 22 locuri. Locatia 13 Septembrie cu Petre Ispirescu si infirmiera fara calificare; ☎0770.222.822

495. **BUCATAREASA** angajam zona Colentina, sector 2. Urgent; ☎0745.151.042

496. **BUCATAREASA** Camin de batrani din Mogosoaia angajeaza bucatareasa in conditiile legii. Relatii la tel.; ☎0742.080.598

497. **BUCATAREASA** cu experienta pentru firma catering, (dupa ora 16.00). ☎0761.133.440

498. **BUCATAREASA cu experienta si fata ajutor de bucatar cu experienta minim un an pentru cantina cu linie de autoservire si diferite evenimente. Program luni-vineri; ☎0745.756.819**

499. **BUCATAREASA** cu experienta zona Ion Mihalache; ☎0724.508.592/ 0768.395.717

500. **BUCATAREASA cu experienta, ajutor de bucatar, ospatarite, picolite, femeie la spalat vase, pizzar, fete pentru linie de autoservire, pentru restaurant din statiunea Costinesti. Salariu atractiv; ☎0787.678.852**

517. **BUCATARI** si ospatari. Restaurant La Bucur angajeaza bucatari, barmani si ospatari. Salarii motivante, program flexibil; ☎0746.013.623/ 0744.181.060

518. **BUCATARI, aj. bucatari, pers. vase, pentru firma catering, salarii atractive; ☎0731.027.322**

519. **BUCATARI,** ajutor bucatar cu experienta, restaurant 13 Septembrie; ☎0723.143.537

520. **BUCATARI,** ajutor bucatari, barmani, ospatari in conditii foarte avantajoase. Informatii la telefon sau CV la: ☎0736.627.103 hr@aristocrat-events.ro

521. **BUCATARI,** ajutor bucatari, femeie la vase pt. restaurant- terasa sector 3; ☎0720.395.948

522. **BUCATARI,** ajutor bucatari, pizzari, salariu atractiv, decontare transport, dupa ora 10.00, restaurant angajeaza; ☎0769.161.206

523. **BUCATARI, ajutori bucatari, ospatari, cameriste, angajeaza Hotelul Royal. Relatii la telefoane: ☎0765.020.390/ 0756.165.404**

524. **BUCATARI,** lucratori la bucatarie, zona Foisorul de Foc, 2 zile cu 2, salariu + tips, 2.500 - 3.000 L; ☎0784.690.793

525. **BUCATARI,** ospatari, picoli, part-time, full- time; ☎0728.218.915/ 0784.345.595

526. **BUCATARI,** ospatari. Angajam bucatari, bucatareasa cu experienta, ospatari si picoli pentru litoral in statiunea costinesti. Se asigura masa si cazare. Pentru detalii sunati la nr de telefon. Multumim; ☎0766.583.168 Zalaru.ionut@yahoo.com

527. **BUCATARI,** pizzari cu experienta, ospatari, picoli, grataragiu pentru weekend, vanzator stradal, pentru restaurantul Dines din Parcul Carol; ☎0723.634.741

528. **BUCATARI, pizzari, pers. vase, livratori, pentru firma catering. Salarii atractive; ☎0731.027.322**

DEUTEK

DEUTEK SA angajează muncitori

Selecţie L - V la sediul firmei: Str. Catanoaia 33 (Metrou Republica, cartier 23 August).

OFERTA: ● 1.200 Ron net ● tichete masă ● transport ● bonusuri ● ore plătite ● servicii medicale

Informaţii: 021.256.03.85; 021.256.03.75; 0751.561.207

LOCURI DE MUNCĂ

ALGERNON PARTENER PENTRU EXCELENŢĂ angajează **LUCRĂTORI ÎN PRODUCŢIA PUBLICITARĂ**

Căutăm colegi cu carnet descurcăreţi, îndemânatici, atenţi la detalii, de echipă.

Aşteptăm CV-urile pe adresa **hr@algernon.ro**
Fax 021.332.73.97
Telefon 021.332.31.52

529. **BUCATARI, pizzeri, ospatari, barmani pentru restaurant Select Eforie. Oferim cazare, salarii avantajoase; ☎0722.706.075/ 0799.737.409**

530. **BUCATARI,** restaurant Casa Anca din zona Titan, angajeaza bucatari, barmani; ☎0721.333.344 Contact@casaanca72.ro www.casaanca72.ro

531. **BUCATARI,** restaurantul Lacrimi si Sfinti angajam urgent bucatari cu experienta, spalatori vase; ☎0734.648.077

532. **BUCATARI,** si ajutor bucatari cu experienta pentru Piscina/ Gradina Floreasca; ☎0740.250.360

533. **BUCATARIE** Cantina Universitatii Romano Americane angajeaza bucatar, ajutor de bucatar si persoana la vase. Rugam seriozitate. ☎0735.005.002 aezruts@gmail.com

534. **BUFETIERA** (pt. salate si desert) si femeie de serviciu pentru Restaurant Venti din Titan; ☎0731.315.512/ 0731.315.513

535. **BULDOEXCAVATORIST** cu atestat si permis, utilaj nou Komatisu, lucrare in Bucuresti; ☎0730.107.883

536. **BULDOEXCAVATORIST** si operator Bobcat, posesor permis. Asiguram cazare si diurna; ☎031.439.71.31/ 0722.259.653

537. **BULDOEXCAVATORIST,** mecanic de utilaj, case, cat, hidromek, cu experienta minim 2 ani, program de 10 ore, obligatoriu permis categoria TR sau C, diploma masinist utilaje, zona Filaret, **1.500 L;** ☎0730.712.602 office@car4you.ro www.inchirieri4you.ro

538. **BULDOEXCAVATORIST,** Societate de constructii angajeaza buldoexcavatorist cu permis categoria C sau TR si sofer profesionist cu card si atestat de transport marfa valabil. ☎0722.159.534

539. **CALCATOR** cu experienta pentru atelier confectii de dama zona Gara de Nord; ☎021.335.03.19/ 0723.623.087

540. **CALCATOR** curatator, curatatorie chimica angajeaza personal pentru postul de calcator-curatator chimic cu sau fara experienta pentru zona Pipera (langa metrou); ☎0728.386.999 irinacgs@gmail.com

541. **CALCATOREASA** Angajam calcatorese, in regim full time. Dorim sa angajam persoane cu experienta, de minim 1 an, in fabrici de confectii textile. Experienta casnica nu este suficienta. Program de 40 ore saptamanal. Testare; ☎0722.654.062

542. **CALCATOREASA** cu experienta (calandru si fier de calcat), pentru spalatorie haine in sector 4. Program de lucru o zi da (12 ore), o zi nu; ☎0726.869.891 office@sifonot.ro

543. **CALCATOREASA** cu experienta (final, interfazic), confectii dama, program 8 ore, salariu 1.200-1.800 L. Se ofera transport gratuit, zona Piata Muncii; ☎0728.961.577

544. **CALCATORESE** si confectionere cu experienta, angajam pentru fabrica de confectii; ☎0734.565.531

545. **CALCATORESE,** curatatorie angajeaza calcatorese calandru, spalatoreasa lenjerie, cu experienta si fara experienta in domeniu, contract de munca, salariu motivant, zona Vitan Barzesti sector 4, Bucuresti. Telefon; ☎0728.035.286

546. **CALL** center italiana, Mps Solutions cauta de noi operatori call center, vorbitori de limba italiana. Full time/ salariu de la 1.400 + bonuri de masa + bonus, part time/ salariu de la 1.200 + bonuri de masa + bonus; ☎728117215/ 728117214 hr@mpssolutions.net www.mpssolutions.net

547. **CAMERISTA cu experienta pentru hotel trei stele, zona Grozavesti; ☎0722.937.713/ 0723.678.678**

548. **CAMERISTA** cu experienta zona Dorobanti, **1.500 L;** ☎0765.226.666

549. **CAMERISTA** de hotel cu sau fara experienta pt. hotel sector 2 si sector 6, va rugam sa sunati doar intre orele 10.00-16.00; ☎0761.960.309

550. **CAMERISTA** Firma de curatenie recruteaza personal pentru curatenie hotel, cu experienta pe postul de camerista. Program 8h/ zi, zona Bulevardul Basarabia; ☎0722.306.784/ 0765.279.520

551. **CAMERISTA** Hotel 4 stele, Bucuresti, angajam camerista, oferta salariala avantajoasa; ☎0756.072.311 georgiana.bontas@hotelsiqua.ro www.hotelsiqua.ro

552. **CAMERISTA** hotel. Popesti Leordeni, angajam camerista pentru hotel 3 stele cu experienta, cautam persoana serioasa pentru un loc de munca de lunga durata, program flexibil 12/24 - 12/48, contract de munca, **1.200 L;** ☎0723.715.720 alexandru_claudiagabriela@yahoo.com www.novaresidence.ro

553. **CAMERISTA** Rentwaiters angajeaza urgent personal hotelier pentru postul de camerista, cu sau fara experienta. Personal (doar femei). Program doar de zi. Conditii avantajoase, **1.300 L;** ☎0764.048.842 treft_treft@yahoo.com www.rentwaiters.ro

554. **CAMERISTA,** hotel Funny Time, Calea Vitan 275 sector 3, angajeaza camerista program 20:00-06:00/ 1 zi libera, fara limita de varsta, cu carte de munca. Salariu **1.200 L/Luna;** ☎0722.116.311 contact@hotelfunnytime.ro www.funnytime.ro

555. **CAMERISTA,** Hotel Ibis angajeaza camerista hotel si echipier cu sau fara experienta. Informatii la nr. de telefon 0374130034. Hotel Ibis angajeaza instalator cu experienta. Informatii la nr. de telefon 0720072853, ☎0374.413.00.34 ionela.barbulescu@ibishotels.ro www.ibishotels.ro

556. **CAMERISTE** cu experienta pentru hotel din Piata Presei Libere. Program 8h/zi. 2 zile libere pe saptamana, **1.400 L/luna;** ☎0732.889.660

557. **CAMERISTE** ospatar, ajutor bucatar si spalator vase, in conditii avantajoase. Rog seriozitate. Locatie Eforie Nord; ☎0722.233.909 rezervari@sorinnholiday.ro www.sorinnholiday.ro

★★★★★★★★★★★★★★★★★★★★

558. **CAMERISTE SI LENJEREASA ANGAJAM, SALARIU 1.200- 1.500 LEI. DETALII LA TELEFON: ☎0752.161.391**

★★★★★★★★★★★★★★★★★★★★

559. **CAMERISTE,** Hotel Minerva angajeaza cameriste cu sau fara experienta, din Bucuresti si zonele limitrofe. Telefon, ☎0726.103.428

560. **CASIER / facturist pentru service BMW, cunostinte contabilitate primara, organizat, experienta minim 1 an; ☎0374.102.323 hr@autocobalcescu.ro**

561. **CASIER** / vanzator, ajutor bucatar, livrator, fara experienta, pentru restaurant chinezesc, sunati dupa ora 15.00, salariu atractiv ☎0765.905.000/ 0724.121.080

562. **CASIER** benzinarie Mol. Mediu de lucru placut, civilizat. Solicit corectitudine si determinare. 1.350 brut, 200 bonuri, bonusuri de performanta. Trimite CV cu poza pe email, **1.124 L;** molchiscani91364@gmail.com

563. **CASIER** benzinarie Mol. Mediu de lucru placut, civilizat. Solicit corectitudine si determinare. 1.350 brut, 200 bonuri, bonusuri de performanta. Trimite CV cu poza pe email: **1.124 L;** ☎ molchiscani91364@gmail.com

564. **CASIER** Favbet angajeaza pentru functia de casier si supraveghetor jocuri pt toate orasele din tara inclusiv Bucuresti. Forme legale de munca, instr. de specialitate cu profesionisti. Te asteptam in echipa noastra; ☎0755.292.929 hr.romania@favbet.com www.favbet.ro

565. **CASIER** pariuri sport, sala pariuri sportive si jocuri de noroc total bet suceava bdul George Enescu angajeaza casier supraveghetor in conditii avantajoase cu carte de munca, **1.200 L/luna;** ☎0773.984.596 admiralcetate@yahoo.com

566. **CASIER** pentru agentie de pariuri zona Piata Gorjului. Oferim training, **1.400 L;** ☎0764.121.220

567. **CASIER pt. autoservire tava cu de toate incinta Grandarena Mall (Carrefour Berceni), cerinte: experienta in domeniu, domiciliul sector 4. Oferim: salariu fix motivant, bonus vanzare. Program 2/2 zile; ☎0723.228.243 catalina.rotaru@tavacudetoate.ro www.tavacudetoate.ro**

568. **CASIER** Supermarket Tia, situat in Voluntari, jud. Ilfov, str. Erou Iancu Nicolae, nr. 85A, angajeaza casier si lucrator comercial, **1.200 L;** ☎0729.885.720 baneasa@primavara.ro

569. **CASIER** supermarket. Supermarket, zona centrala Bucuresti, angajeaza casier cu experienta in comertul alimentar. Salariu 1.400 lei + alte beneficii. Contract munca. Trimite cv-ul la adresa; recrutare@rouamarket.ro

570. **CASIER,** angajam urgent casier si lucrator comercial in sector, 2, 3 si 4. Program de lucru: 8 ore in 2 schimburi. Salariu atractiv. Detalii la telefon ☎0726.653.201

571. **CASIER,** benzinarie internationala situata in orasul Otopeni angajeaza casier/a, 3 posturi disponibile; ☎0723.233.448 bicamarian@yahoo.com

572. **CASIER,** casiera, absolvent liceu cu diploma de BAC, sau calificare lucrator in comert, in restaurant tip fast-food zona Mall Vitan, Afi, Mall Baneasa, Mall Promenada, Plazza Mall. Salariu si bonuri; ☎0759.040.383 orotoro_resurse@yahoo.com www.orotoro.ro

573. **CASIER,** Issa Supermarket angajeaza casier cu experienta in locatia Sos. Oltenitei nr. 10, sector 4. Depuneti CV-ul in locatie sau pe adresa de mail. Salariu atractiv program 8 h/zi. Urgent; ☎021.330.20.28 alexandra.issasupermarket@gmail.com

574. **CASIER,** Issa Supermarket angajeaza casier cu sau fara experienta in locatia Sos. Oltenitei nr. 58 sector 4. Va rog depuneti CV-ul in locatie sau pe adresa de email; ☎0757.028.302 hamza.issasupermarket@gmail.com

575. **CASIER,** lucraÂ£tor comercial. Receptionarea de marfa, aprovizionarea magazinului. Etichetarea si aranjarea produselor la raft; Prezentarea si comercializarea produselor; Asigurarea unei imagini placute a magazinului; domjuniorimpex@gmail.com

576. **CASIER,** magazin alimentar la doi pasi, zona Titan, sector 3, Bucuresti angajam casier cu experienta in domeniu si cunostinte in sistem de operare cu soft de gestiune, **1.500 L;** ☎0733.606.432 ladoipasiamzei@gmail.com

577. **CASIER,** sector 1. Mini market non stop. Ture 12 ore (doua zi-doua noapte-doua libere). Sal 1.300 lei net. Prima lunara 100 lei net pt. inventar corect si complet. Prima fidelitate 50 L/ luna platiti in luna ianuarie 2017, **1.300 L;** ☎0799.808.899

578. **CASIER.** Ne marim echipa ! Cautam casier/a cu minim de experienta, echipa tanara, posibilitati de avansare, cerem si oferim seriozitate, program full time/ part time, salariu atractiv; ☎0761.873.850

579. **CASIERA** cu aspect fizic placut si experienta pentru schimb valutar in Bucuresti, Calea Mosilor. Solicit recomandare ultimul loc de munca, cazier. Program luni-vineri 09.00-18.30, sambata 09.00-14.00. Pentru depunere cv accesati adresa de e-mail: exchnew16@gmail.com

580. **CASIERA** cu sau fara experienta pentru restaurant Speed Pizza din Sun Plaza si Cora Pantelimon, fire comunicativa si spirit de echipa, program full time in ture, salariu avantajos; ☎0734.989.958

581. **CASIERA** Dr. Taberei. Shop & Go. Vino alaturi de noi, o echipa tanara, cu mult entuziasm si pune-ti calitatile in valoare. Vei gasi oportunitatea de a invata lucruri noi si de a fi apreciat. Trimite CV; ☎0760.919.154 magazinshopgo@gmail.com

582. **CASIERA** fast food zona Obor. Se lucreaza o zi cu o zi libera. ☎0785.189.611

583. **CASIERA** pentru magazin si service auto situat in zona Aparatorii Patriei. Oferim salariul atractiv cu posibilitate de crestere, **1.300 L;** ☎0745.027.652

584. **CASIERA** si ajutor bucatar pentru fast food, tel.: ☎0722.318.591/ 0768.853.449

585. **CASIERA, angajam pentru restaurant sectorul 1. Salariu motivant, cu sau fara experienta; ☎0761.465.985/ 0740.102.004 resurseumane287@yahoo.ro**

586. **CASIERA,** Auto Variant service roti angajeaza casiera cu experienta si mecanic auto, salariu casiera 1.300 lei, mecanic auto 1.800 lei, rog sunati intre orele 12.00-19.00; ☎0784.339.160

587. **CASIERA,** bucatar in sector 4, zona Aparatorii Patriei. Va rog trimite-ti CV-urile pe mail; ☎0741.538.646 contact.forno@gmail.com

588. **CASIERA,** magazin de haine situat in sectorul 6 al capitalei, cartier Militari, angajeaza casiera. Activitatea se desfasoara in ture, mediu placut, lucru in echipa. Trimiteti CV pe adresa de email; office@intonaco.ro

589. **CASIERA,** Shop&Go Mega Image angajeaza casiera si lucratori comerciali in zona Aviatiei. Oferim stabilitate, seriozitate si salariu motivant; ☎0729.903.824

590. **CASIERA. Magazin alimentar angajeaza casiera, sector 4. Rog seriozitate; ☎0721.684.945**

591. **CASIERA.** Restaurant situat in zona centrala angajeaza o persoana educata, amabila, fara experienta, pentru postul de casiera. Contract de munca, salariul net 1.200 lei, 8 ore/zi, transport si masa decontate; ☎0732.003.053 info@cafeverona.ro

592. **CASIERE** pentru restaurante de tip fast-food din mall-uri. Detalii la tel. CV-uri la email **1.500 L;** ☎0728.063.417 recrutare@passion4work.ro

593. **CASIERE.** Angajam la fast food casiere si fete la servire in Mega Mall Pantelimon, program o zi cu o zi, contract de munca 8 ore, transport asigurat, salariul se discuta la tel in functie de studii si experienta; ☎0765.544.496 farahsafi35@yahoo.com

594. **CASIERI** Coresi Brasov. Angajam casieri in centrul comercial Coresi Brasov. Program 8 ore, flexibil, transport si masa asigurat; ☎0734.888.061

595. **CASIERI** vanzatori. Societate comerciala angajeaza pentru market 2 casieri vanzatori si 1 vanzator lucrator comercial, pentru zona Baneasa si Ghencea, persoane serioase, ordonate, pregatite. CV pentru programare interviu; ☎0769.225.173 dan.nicolae@trimarq.ro

596. **CENTRALINISTE.** SC Venere Botticelli Rom Srl, societa' rumena con sede a Bucarest, leader indiscussa nel settore delle telecomunicazioni, cerca centralinista. Richiediamo ottima conoscenza della lingua italiana e buona conoscenza PC. Offriamo stipendio fisso nettamente superiore alla media, inquadramento di legge dopo un breve periodo di prova, puntualita' nei pagamenti, il tutto garantito da solide referenze. Offriamo e pretendiamo massima serieta'; ☎021.227.38.44/ 0752.325.583

597. **CIRCULARIST** pe circular normal si circular debitare in pachet pt. firma debitare pal din Prelungirea Ghencea. Oferim salariu avantajos **1 L;** ☎0799.991.575/ 0728.983.608

598. **CIZMAR pentru reparatii incaltaminte, str. Baba Novac nr. 12, sectr 3, Bucuresti; ☎0728.042.550**

599. **CIZMARI** talpuitori, masiniste, personal pentru pregatit cusut, finisat; ☎0727.612.113/ 0727.612.171

600. **COAFEZA** cu experienta pentru salon (deschis de 16 ani) langa statie metrou. Rog seriozitate; ☎0727.877.206

601. **COAFEZA** cu experienta pentru salon zona Pantelimon 352; ☎0740.864.864

602. **COAFEZA cu experienta, salariu 1.800 L = CM platita 1 zi da 1 nu + cursuri asigurate, salon de 10 ani, zona metrou Gorjului; ☎0724.357.422**

603. **COAFEZA** cu experienta. Ofer salariu atractiv+ contract de munca, in comuna Pantelimon, salonul are vad; ☎0727.047.316

604. **COAFEZA** frizerita. Salon de frumusete situat in zona Panduri, deschis de 18 ani, angajam coafeza/ stilist cu experienta si cunostinte de frizerie; ☎0726.787.519

605. **COAFEZA** hair stylist pt. salon de infrumusetare. Conditii foarte bune, salariu fix/ comision, cm 8 ore + traininguri gratuite. Bucuresti ☎0786.138.262 angajari@saloanelemagic.ro www.saloanelemagic.ro

606. **COAFEZA** hair stylist pt. salon de infrumusetare. Conditii foarte bune, salariu fix/ comision, cm 8 ore + traininguri gratuite. Bucuresti, zona Rahova. ☎0786.138.262 angajari@saloanelemagic.ro www.saloanelemagic.ro

607. **COAFEZA** Joly Salon angajeaza coafeza cu cunostinte in frizerie. Zona Timpuri Noi; ☎0723.614.889 iulialuncasu@yahoo.com

608. **COAFEZA** manichiurista, frizerita, cosmeticiana, cautam sa ne marim echipa, salonul este in sectorul 4 piat Progresu, mai multe detalii la tel.; ☎0721.478.187 ro.denis@yahoo.com

609. **COAFEZA PENTRU SALON CU VAD, UTILAT ULTRAMODERN, SALARIU ATRACTIV, PROGRAM FLEXIBIL SI CLIENTELA FORMATA, ZONA BERCENI; ☎0729.059.178**

610. **COAFEZA** Salon Irene situat la Piata Iancului, angajeaza coafeza, manichiurista / pedichiurista .Conditii f. bune de lucru, nu se lucreaza duminica. Salariu atractiv/ procent; ☎0721.789.050

611. **COAFEZA** si cosmeticiana cu sau fara experienta, salon Berceni deschis de 7 ani, loc de munca placut; ☎0762.913.150

612. **COAFEZA** si frizer, angajez urgent, cu experienta, zona Obor, salon Mozaic, salon cu vad format; ☎0723.880.799

613. **COAFEZA** Vrem sa ne marim echipa. Daca esti coafeza inseamna ca ai putea deveni colega noastra. Mai ales daca ai experienta. Avem nevoie de talentul si seriozitatea ta. Salon cu vad, Militari, Veteranilor, ☎0764.508.778

614. **COAFEZA,** cosmeticiana cu experienta in cartierul Titan, Balta Alba, salon cu vad format; ☎0767.071.861/ 0733.814.616

615. **COAFEZA,** cosmeticiana si manichiurista cu experienta, Pantelimon sect. 2; ☎0731.527.820

616. **COAFEZA,** cosmeticiana, frizer / frizerita, manichiurista, sediul in Piata Moghioros / Drumul Taberei, conditii avantajoase; ☎0732.359.007/ 0769.521.858

617. **COAFEZA,** cosmeticiana, frizer, manichiurista, angajam pentru salon zona Morarilor- Pantelimon; ☎0723.520.943

618. **COAFEZA,** cosmeticiana, manichiurista, frizerita, cu experienta si clientela formata. Salon By Mary, Mihai Bravu 384; ☎0755.705.806

619. **COAFEZA,** cosmeticiana. Salon sector 2, sos. Colentina, salariu fix, angajez coafeza, frizer/frizerita, cosmeticiana, **1.000 L;** ☎0731.044.656 lili_beatrice2004@yahoo.com www.almasalon.ro

620. **COAFEZA,** frizerita si manichiurista cu experienta pentru Qui-Qui Salon. Calea Vitan nr. 219, Bl.10; ☎0726.101.819/ 021.346.32.50

621. **COAFEZA,** frizerita, cosmeticiana si manichiurista salon Superstyle, sector 3; ☎0799.294.975/ 0768.603.668

622. **COAFEZA,** frizerita, cosmeticiana, maseuza, cartier Independentei, Bragadiru. salariu atractiv; ☎0720.365.655/ 0741.185.139

623. **COAFEZA,** manichiurista - pedichiurista, cosmeticiana, cu experienta pentru societate comerciala, zona Dristor; ☎0721.555.354

624. **COAFEZA,** manichiurista, tehnician gel, stilist, frizer, salon Sun Exclusive pe bl. Decebal, clienti formati, afacere in crestere, ☎0737.023.011

625. **COAFEZA, manichiurista-pedichiurista, maseuza pentru salon in sector 2. Salariu fix sau comision; ☎0744.536.693**

626. **COAFEZA,** manichiurista-pedichiurista, cosmeticiana pentru salon infrumusetare Calea Mosilor 256, Chez Elle Beauty and Spa. Salariu, comision sau post inchiriat; ☎0722.781.711

627. **COAFEZA,** maseuza pentru salon infrumusetare deschis 15 ani, salariu atractiv; ☎0760.760.666

628. **COAFEZA,** pentru salon Cyds, b-dul Basarabia - zona Stadion Arena Nationala, angajeaza cu carte de munca, 8 ore, salariu motivant si atractiv, pentru programari si interviu; ☎0765.245.425

629. **COAFEZA,** receptionera, frizer, maseuza, manichiurista + tehnician unghii false, cosmeticiana dinamica, serioasa, cu experienta, cu spirit de echipa; ☎0722.249.588

630. **COAFEZA,** salon cu clientela formata, angajeaza coafeza sau stilist cu carte de munca. Zona Titan, Piata Minis; ☎0722.652.922 sorescu.alice@yahoo.com

631. **COAFEZA,** Salon cu vechime 7 ani, sector 5, angajeaza coafeza cu experienta minim 3 ani. Se lucreaza o zi cu o zi, duminica inchis. Se ofera salariu fix, protocol personal, bonus performanta, ☎0785.211.175

632. **COAFEZA.** Regal Salon din Calea Vitan, angajeaza coafeza cu experienta, salariu motivant; ☎0764.430.800

633. **COAFEZA.** Salon Afrodita, B-dul Lacul Tei, angajeaza coafeza, manichiurista si maseuza, cosmetician, salariu atractiv, ☎0723.644.041/ 021.210.56.47

634. **COAFEZA.** Salon deinfrumusetare angajeaza coafeza cu experienta, frizer, stilist protezist unghii false in zona Militari; ☎0784.344.851

635. **COAFEZE** cu experienta minim 3 ani pentru salon infrumusetare, procent + salariu, **1.600 L;** ☎0729.342.004

636. **COAFEZE,** frizer, maseuza, saloane cu vad, zona Diham, Dristor, lancului. Acceptam si incepatori, salariu fix+procent; ☎0726.457.313/ 0720.175.411

637. **COAFOR,** maseuza. Cautam personal coafeza, maseuza pt salon infrumusetare in zona Parcul IOR. Va rog seriozitate; ☎0768.011.495 Salonbeautyplay@gmail.com www.beautyplay.ro

638. **COAFORI** hairstylisti. Salon cu vad format situat in zona Arcul de Triumf, Piata 1 Mai. Program flexibil, CM, salariu fix sau procent, traininguri de perfectionare gratuite; ☎0762.982.633 reflexrosse@yahoo.ro

639. **COFETAR** -patiser si muncitor necalificat pentru laborator cofetarie. Telefon; ☎0757.645.737

640. **COFETAR** / ajutor cofetar. Program 5 zile/sapt, 8 ore/zi. Zona Barbu Vacarescu - gura de metrou Pipera sectorul 1. Salariu atractiv. Experienta minima in domeniu. Salariu de pornire 1.400 L, **1.800 L;** ☎0726.737.304

641. **COFETAR** angajez cofetar cu experienta. Salariu deosebit, ajutor cofetar si patiser in vederea calificarii la locul de munca. ☎0761.279.712

642. **COFETAR** angajez cofetar si ajutor de cofetar, cu experienta. Zona militari. Oferim salariu atractiv si seriozitate. ☎0720.567.279 Sweetchocolate91@yahoo.com

643. **COFETAR** cu experienta - decor, sambata -duminica liber; ☎0722.558.062

★★★★★★★★★★★★★★★★★★★★

644. **COFETAR DECORATOR. COFETARIE CU RENUME. ANGAJEAZA COFETARI CU EXPERIENTA IN DECORAREA TORTURILOR DIN PORTOFOLIU CAT SI A TORTURILOR PERSONALIZATE. CERINTE: SERIOZITATE, SPIRIT DE ECHIPA, DORINTA DE A PERSEVERA, ☎0727.736.522 DANA.BUREAC@CASATOSCA.RO**

★★★★★★★★★★★★★★★★★★★★

645. **COFETAR,** aj. cofetar cu experienta, cautam o persoana cu experienta in realizarea si prezentarea produselor de cofetarie, capacitate de organizare, rapiditate in indeplinirea sarcinilor, salariu atractiv; ☎0724.433.115 davidkristoff2015@gmail.com

646. **COFETAR,** ajutor cofetar angajam la firma de catering in zona Giulesti, experienta, salariu super atractiv, email/ tel.; ☎021.220.53.21/ 0725.328.292 bistrofrancaisenterprises@gmail.com

647. **COFETAR,** ajutor de cofetar si vanzatoare zona Militari. Oferim seriozitate, salariu atractiv, carte de munca. ☎0744.365.505 ams.elan@yahoo.com

648. **COLECTOR** de anvelope uzate, societate comerciala angajeaza in zona Arad. Se ofera salariu atractiv, bonusuri de performanta, masina de serviciu. Trimiteti CV-urile la email ☎ vanzarianvelope@deltaplus.ro

649. **CONDUCATOR** Bobcat, pentru statia de sortare a deseurilor Glina. Calificarea de stivuitorist constituie un avantaj. Relatii zilnic numai intre orele 08-17 de L-V. Oferim bonuri de masa, **1.700 L;** ☎0744.324.268 comagrab@yahoo.com

650. **CONDUCATORI** auto categoria B (inclusiv 3.5 t), contract de munca, salariu atractiv; ☎0728.927.972

651. **CONDUCATORI auto interventie si agenti paza pentru Bronec Int. Company; ☎021.326.20.44/ 021.323.54.69**

652. **CONFECTIOENERE** pentru atelier zona Stefan cel Mare, salariu atractiv, carte de munca, conditii foarte bune; ☎0749.997.744

653. **CONFECTIONER** imbracaminte dama cu experienta in sect. 6; ☎0755.107.961

654. **CONFECTIONER** masina simpla pentru atelier confectii de dama zona Gara de Nord; ☎021.335.03.19/ 0723.623.087

655. **CONFECTIONER** masina simpla, zona Vergului - Pantelimon; ☎0734.488.456

656. **CONFECTIONER** textile. Conditii avantajoase; ☎0731.499.982

657. **CONFECTIONER, masina liniara, triplock, muncitor necalificat. Carte de munca si bonuri masa. ☎0731.325.283**

658. **CONFECTIONER, retusier cu experienta - retusuri costume barbati, salariu atractiv, mediu de lucru placut, contract munca, program L-V, 8H cu pauza de masa, loc de munca stabil, zona Piata Romana - Piata Victoriei; ☎0734.191.921 office@consiglieri.ro www.consiglieri.ro**

659. **CONFECTIONER, retusier cu experienta- tivuri, retusuri pentru atelier de rochii de seara, salariu atractiv, mediu de lucru placut, contract munca, program 8h cu pauza de masa, loc de munca stabil. ☎0734.191.921 jobs@cristallini.ro www.cristallini.com**

STIROM SA

Cel mai mare producător din România în domeniul sticlăriei
Angajează:

- **SORTATOR PRODUSE STICLĂ (FEMEI)**
- **LĂCĂTUŞ MECANIC**
- **MOTOSTIVUITORIST**

Cerinţe:
- disponibilitate pentru lucru în echipă
- corectitudine, seriozitate.

Relaţii suplimentare la departamentul Resurse Umane
Telefon: 021.2018.594, 021.2018.586
sau la sediu str. Theodor Pallady nr. 45 sector 3

660. **CONFECTIONER,** Societate comerciala cu sediul in Popesti-Leordeni, cautam confectioner tamplarie aluminiu cu experienta, muncitori calificati in constructii. Va rugam sa trimiteti CV pe fax 0213611901 sau email; ☎021.361.19.01 mihaela.marin@artconstructacm.ro

661. **CONFECTIONER. Fabrica tamplarie pvc angajeaza confectioner tamplarie, experienta-atelier, oras Pantelimon, jud. Ilfov. Salariu atractiv. Tel.; ☎0727.267.333**

662. **CONFECTIONERA** cu experienta (liniara, triploc, uberdek), salariu motivant, conditii de lucru civilizate, zona Piata Muncii; ☎0731.179.167

663. **CONFECTIONERA** lucru la liniara si triploc, confectii de dama, program 07-15.30, program fix, ore suplimentare platite, atelier central S3 (str. Vulturilor int. cu str. Traian), carte de munca, **1.500 L;** ☎0722.640.401 nina_odobescu@yahoo.com

664. **CONFECTIONERA** pentru masina simpla (liniara), triplock. Atelier croitorie dama angajam in conditii avantajoase; ☎0720.003.254

665. **CONFECTIONERA, calcator final cu aptitudini minime si la cusut, atelier creatie vestimentara pentru femei, oferim toate conditiile, salariu motivant, BM, transport. Sector 1, metrou; ☎0724.580.742/ 021.232.61.69**

666. **CONFECTIONERE** angajez, sector 4; ☎0722.384.479

667. **CONFECTIONERE cu experienta pentru masina liniara, firma Yokko, zona Piata Muncii - Baba Novac. Bonuri masa, transport, program 7.00-15.30. Salariu 1400 -1600 lei. Tel, ☎0767.341.095/ 021.324.53.08**

668. **CONFECTIONERE** cu experienta in masina liniara si triplok, program 8 ore, 09 - 17, zona Morarilor, Pantelimon; ☎0724.222.160/ 0762.577.796

669. **CONFECTIONERE** cu experienta masina simpla. Bd. Ghencea 134, sect. 6; ☎0732.137.139/ 021.413.38.00

670. **CONFECTIONERE cu experienta, program L-V, zona Titan. Salariu 1.400 L; ☎0761.724.165**

671. **CONFECTIONERE cu sau fara experienta pentru fabricile din Alexandria si Zimnicea angajeaza SC Time International. Se lucreaza pe operatii; ☎0247.313.009/ 0745.069.808**

672. **CONFECTIONERE** in liniara si triploc si o necalificata la impachetat, zona Carrefour Colentina, la capatul tramvaiului 21, langa Complex Europa; ☎0763.368.812

673. **CONFECTIONERE** lineara triplok, carte munca, conditii bune, zona Giurgiu Luica, Berceni si comune, salariu **1.200 L;** ☎0728.004.300

674. **CONFECTIONERE liniara angajam; ☎0769.606.639**

675. **CONFECTIONERE** masina liniara. triploc, linie tricouri, camasi, salopete lucru , l-v 7-15.30, ctr. munca, salariul motivant 1200 lei tichete masa, sector 1 Laromet in apropiere de Mogosoaia Buftea; ☎0731.022.108

676. **CONFECTIONERE** masini simple, contract de munca, 8 ore, in incinta Apaca ☎0726.911.408

677. **CONFECTIONERE** pentru o importanta fabrica de confectii din zona Rahova.Program L-V: 7:00-15:30. Se deconteaza transportul **1.600 L;** ☎0725.132.133 recrutare@passion4work.ro

678. **CONFECTIONERE** sau confectioneri, locatie sector 2 (Pantelimon), metrou Costin Georgian, contract pe 8 ore, bonuri de masa, transport decontat, lucru pe operatii, salariu negociabil. Preferabil cu ceva experienta, **1.300 L;** ☎0725.336.770

679. **CONFECTIONERE,** angajam confectionere in masina liniara. Salariu foarte avantajos. Program de luni pana vineri. Transport asigurat, ☎0733.535.912

680. **CONFECTIONERE,** angajam urgent croitorese si personal necalificat dispus sa invete masina de cusut la locul de munca. Transport asigurat, salariu atractiv, pentru informatii contactati, ☎0728.220.020 office@alphaomega.ro

681. **CONFECTIONERE, atelier confectii, angajeaza confectionere, calcatoreasa (eventual echipa lucru). Salariu motivant, zona Filaret; ☎0766.934.199**

682. **CONFECTIONERE,** calcat, sef linie, angajam urgent la croitorie sector 5; ☎0799.298.240

★★★★★★★★★★★★★★★★★★★★

683. **CONFECTIONERE, FIRMA SPECIALIZATA IN CONFECTII DE DAMA, ANGAJEAZA: CONFECTIONERE, MODELIER, DECONT TRANSPORT, BONURI DE MASA, ASIGURARE MEDICALA, SEDIU ELECTROMAGNETICA, ZONA RAHOVA; ☎0721.242.700 HR@RHEACOSTA.COM WWW.RHEACOSTA.COM**

★★★★★★★★★★★★★★★★★★★★

684. **CONFECTIONERE,** sef formatie, masiniste pentru linia, calcatorese si triplok pentru atelier confectii imbracaminte serie mica, salariul motivat. Zona Militari; ☎021.434.88.48/ 0747.501.279

685. **CONFECTIONERE.** Societate productie confectii textile pentru export din Bucuresti, sectorul 4, angajam confectionere. Salariu atractiv, bonuri de masa si transport; ☎0744.310.033/ 0372.764.139

686. **CONFECTIONERI cu experienta angajez, program 4-6 ore, 2 schimburi, zona Baba Novac, salariu negociabil; ☎0762.495.462**

687. **CONFECTIONERI** cu experienta, pentru halate medicale, Natural Design, masina de cusut liniara, program fix L- V 7.00 - 15.30, str. Agricultori, venit mediu, **1.800 L/ luna;** ☎0723.260.556

688. **CONFECTIONERI imbracaminte lucratori sala croit, timbrat, calcatori interfazic si final angajeaza Passo Company. Firma fondata in 1994, specializata in productia de costume de calitate pentru barbati, Sos. Morarilor nr. 1, sector 2, incinta Postavaria Romana, metrou Costin Georgian. Contract munca nedeterminat, salariu atractiv, tichete masa; ☎0729.728.317/ 021.255.51.10**

689. **CONFECTIONERI** imbracaminte pe banda (pe operatii) si pt. creatie (produse cap-coada), 3 ani experienta. Salarii 1.250 - 1.700 lei, plata in acord individual. Acordam bonus performante, tichete masa, ab. transport, ☎0722.430.831/ 021.337.15.13 personal@conflux.ro

690. **CONFECTIONERI** produse textile, oferim pachet salarial atractiv, mediul de lucru deosebit, zona Pantelimon. Relatii la telefon.; ☎0751.100.139/ 0751.100.173

691. **CONFECTIONERI** tamplarie PVC (tel.: 0729.168.699), si aluminiu (tel: 0730.025.956) pentru societate comerciala; ☎0729.168.699/ 0730.025.956

692. **CONFECTIONERI** textil. Angajam confectioneri in serie in industria textila cu salariul de la 1.300 lei in zona gara Obor sectorul 2 program 08.00 pana la 16.30 cu carte de munca, **1300 L;** ☎0762.612.130 andromisiri@gmail.com

693. **CONFECTIONERI** Treximco SRL Bucuresti, str. Carausilor 10-12, langa gara Obor, angajeaza in conditii avantajoase confectioneri pentru triplock, masina simpla si muncitori necalificati pentru calificare confectioneri; ☎0722.583.419/ 0726.742.533

694. **CONSILIER** juridic, relatia cu autoritatile locale, absolvent facultate de drept, promotia 2016, operare MS Office, angajeaza SC Erbasu Total Construct SA, Bucuresti ☎021.434.15.02 total@erbasu.ro

695. **CONSILIER** vanzari 2 persoane in magazin cu tinute dama, situat pe Calea Floreasca, program full time si part time. Alte detalii la tel. CV cu fotografie pe adresa de email impreuna cu scurta scrisoare de intentie, ☎0743.757.468 urbanik.bucuresti@gmail.com https://urbanikshop.wordpress.com

Doar conversaţii pe calculator.
Nimic mai mult !!!!!
- fără limită de vârstă, dar vârsta minimă de 18 ani
- fără nuditate
- bonus de colaborare

0757.367.200

S.C. RECON ŞI DOJE S.R.L.
angajează
TÂMPLARI
PVC - ALUMINIU - LEMN
Relaţii la tel: **0725.562.642**
0727.307.408

Angajez
AGENT de VÂNZĂRI
DISTRIBUITOR PANTOFI de LUX
EXPERIENŢĂ, PERMIS DE CONDUCERE
0723.531.668

LOCURI DE MUNCĂ

CARPAT GUARD
ANGAJEAZĂ
AGENŢI DE PAZĂ, FEMEI ŞI BĂRBAŢI
cu domiciliul în Bucureşti sau Ilfov
SALARIUL 1200 lei NET
0786410128/ 0769075995
angajari@carpatguard.ro

696. **CONSILIER** vanzari in magazin confectii dama din Megal Mall pentru societate comerciala; ☎0754.020.651

697. **CONSILIER** vanzari showroom tamplarie pvc. Salariu fix si comision din vanzari in functie de realizari. Experienta in vanzari minim 6 luni iar in domeniul tamplariei constituie avantaj. ☎0726.462.319 online@decopvc.ro www.decopvc.ro

698. **CONSILIER** vanzari. Euromobila angajeaza consilier vanzari cu experienta in domeniul canapelelor, a mobilierului la comanda, prezentabila, creativa, comunicativa cu clientii, cu simtul responsabilitatii, cunostinte in PC; ☎0726.199.193 enelcoindustry@gmail.com www.canapele.ro

699. **CONSILIER** vanzari. Vanzatoare in Vulcan Mall, insula parfumuri, ture de 6 ore (10-16, 16-22), 1 week liber, 1 week ocupat, venit fix, com., bonusuri; ☎0726.059.222 oana_dn74@yahoo.com

700. **CONSILIER** vanzari. Vanzatoare in Vulcan Mall, insula parfumuri, ture de 6 ore (10-16, 16-22), 1 week liber, 1 week ocupat, venit fix, com., bonusuri; ☎0726.059.222 oana_dn74@yahoo.com

701. **CONSILIERI** imobiliari pentru sectorul 5 angajeaza agentie imobiliara. Detalii la tel. Comision progresiv; ☎0729.017.724

702. **CONSTRUCTOR de tipare - incadrare confectionarea produsului cap-coada, angajeaza urgent firma confectii dama; 2.700 L; ☎0720.548.668**

703. **CONSTRUCTOR TIPARE ANGAJEAZA FABRICA CONFECTII DAMA SOCIETATEA COMERCIALA ATMOSPHERE FACTORY SRL CU SEDIUL IN BUCURESTI, SOSEAUA VIILOR NUMARUL 56. CONDITII FOARTE BUNE. SALARIU ATRACTIV; ☎0724.515.514**

704. **CONSTRUCTOR tipare rochii dama si colaborare celor cu program constructii tipare, zona Pantelimon, salariu atractiv; ☎0769.606.639**

705. **CONSTRUCTOR.** Atelier de confectii textile angajeaza constructor tipare, gradator de tipare pentru sistem gemini, tipare manuale, sefa atelier, confectionere, personal sala croit (taiat Curis, banzic), zona Sebastian, salariu motivant; ☎0766.506.990

706. **CONSTRUCTORI,** firma angajeaza muncitori calificati si necalificati. Se ofera cazare pt provincie si CM, rog seriozitate. Meseriasi intre 8-10 lei ora, necalificat 6-7 lei ora. Tel. Chelaru Oprica; ☎0763.663.989 chelaruoprica@yahoo.com

707. **CONSULTANT** imobiliar, Catalog Rezidential isi mareste echipa! Recrutam agenti: sect. 1, 2, 3, 4 (sediu P-ta Muncii) si 5, 6 (sediu Militari Lujerului), salariu fix 1.200 L/ luna+bonusuri, decont transport. Experienta o dezvolti la noi, **2.500 L;** ☎ cariere@catalog-rezidential.ro www.inchirieri-rapide.ro

708. **CONSULTANT** vanzari asigurari, experienta asigurari, 5 min. de Mall Vitan, conditii avantajoase; ☎0755.013.343/ 0722.890.494

709. **CONSULTANT vanzari pentru gestionare portofoliu de clienti. Program full-time, salariu + bonusuri, 1.600 L; ☎021.315.16.90**

710. **CONSULTANT** vanzari, Telekom Romania angajeaza consultanti de teren pentru promovarea si vanzarea de servicii de telecom. Salariu fix + bonusuri + comisioane. Program 11-20, se asigura transportul in teren. Trimite CV. ☎0769.285.635 mihai_cheosoiu@telekom.ro

711. **CONSULTANT** vanzari. Firma distribuitoare de echipamente pentru saloane angajeaza persoana de sex feminin, serioasa, devotata, comunicativa pentru departamentul vanzari. Salariu+comision motivante, ☎0762.697.223 office@visagestudio.ro

712. **CONSULTANT** vanzari. Firma distribuitoare de echipamente pentru saloane angajeaza persoana de sex feminin, serioasa, devotata, comunicativa pentru departamentul vanzari. Salariu+comision motivante, ☎0762.697.223 office@visagestudio.ro www.visagestudio.ro

713. **CONSULTANT** vanzari. Tobacco Trafiker te cauta sa intregesti echipa. Daca esti fire comunicativa, proactiva si responsabila, lasa-ne CV-ul tau si te programam la interviu. Salariu fox + bonusuri pentru realizari; ☎0742.123.405 contact@foartetare.ro

714. **CONTABIL** - economist, evidenta contabila generala conform legislatiei, absolvent studii econimice, exp. minim 3 ani, operare MS Office angajeaza SC Srbasu Total Construct; ☎021.434.15.02 total@erbasu.ro

715. **CONTABIL cu experienta in contabilitate primara/ completa, program flexibil, rog seriozitate. CV pe adresa e-mail: office@carhauscafe.ro**

716. **CONTABIL** cu experienta pentru firma de contabilitate din sectorul 2, Bucuresti. CV pe adresa: office@ninvalexpert.ro

717. **CONTABIL cu experienta pentru inchideri lunare, depuneri de declaratii, bilant, etc. CV pe adresa, ☎0788.237.020 dana.trusca@crameleodobesti.ro**

718. **CONTABIL** Firma contabilitate, experienta minim 2 ani, evidenta contabila completa, balanta de verificare, declaratii, salarii, program Saga, atent la detalii, ordonat, seriozitate, CV la email; office2sercom@gmail.com

719. **CONTABIL** Patiserie angajeaza contabil contabilitate primara si facturare, preferabil cunostinte de lucru cu programul de contabilitate Saga. CV; ☎0733.977.257 dantefood@gmail.com

720. **CONTABIL** primar cu domiciliu sector 4, angajez; ☎0721.277.712

721. **CONTABIL** primar, operator calculator, consultant vanzari, gestionar la fabrica productie pavaj. Punct de lucru Otopeni, str. Libertatii nr. 8. Cu si fara experienta. Salariu + comision, CV la adresa de email, **1.500 L;** ☎ armopavsrl@yahoo.ro

722. **CONTABIL,** Firma de contabilitate bdul Decebal- Bucuresti angajeaza contabil serios cu experienta; **3.000 L;** ☎0728.876.109 office.rdcontabilitate@yahoo.com

723. **CONTABIL,** firma de contabilitate din sectorul 2, Bucuresti angajeaza contabil cu experienta si cunostinte Ciel. CV pe adresa de email; ☎0722.552.015 office@ninvalexpert.ro

724. **CONTABIL,** producator lacuri si vopsele cu sediul in Popesti Leordeni angajeaza contabil cu experienta pentru contabilitate primara. CV la adresa de email: ☎0747.071.007 gabrielasorodoc@rangriz.ro

★★★★★★★★★★★★★★★★★★★

725. **CONTABIL. AVVA - ANGAJEAZA CONTABIL, EXPERIENTA MINIM 5 ANI. RELATII; ☎0727.260.960**

★★★★★★★★★★★★★★★★★★★

726. **CONTABIL.** Firma productie angajeaza contabil, program de contabilitate Mentor; ☎0731.041.499

727. **CONTABIL.** Societate comerciala angajam contabil cu experienta; ☎0721.604.879 melek_trading@yahoo.com

728. **CONTABILA EVIDENTA PRIMARA, MINIM 1 AN EXPERIENTA. CV LA EMAIL; ☎031.432.85.65 ALICOMORIENT@YAHOO.COM**

729. **CONTABILA** Ne marim echipa. Expert contabil cu experienta, program fix la punctul de lucru, service in sector 2; ☎0761.873.850

730. **CONTABILA part-time, in Bucuresti, angajez de urgenta; milmag.ro@gmail.com**

731. **CONTABILA** pentru evidenta completa, program full time pt. societate comerciala cu sediul in Voluntari. Conditii: experienta minim 3 ani, cunoscatoare Winmentor. CV la email. Relatii la tel. ☎0728.120.049 office@serex.com.ro

732. **CONTABILA** pt contabilitate primara, pt interviuri de l-v intre orele 09:00-16:00 in Voluntari, strada Barsei nr. 2, ☎0735.207.268

733. **CONTABILITATE primara si de gestiune, cunostinte Word, Excel, limba engleza; ☎0753.153.688 andraalex74dana@gmail.com**

734. **COORDONATOR** echipe de electricieni pt. firma si electricieni cu experienta pentru santiere in Bucuresti; ☎0727.287.322

735. **COPERTINAR,** muncitor, pt. benzinarie internationala situata in orasul Otopeni 3 posturi libere, ☎0723.233.448/ 0760.273.774 bicamarian@yahoo.com

736. **COSMETICIANA in salon, zona Gorjului, Militari; ☎0724.851.555/ 0761.866.670**

737. **COSMETICIANA** pt. saloanele Magic. Conditii foarte bune. Salariu fix / comision, cm 8 ore, traininguri gratuite. ☎0786.138.262 angajari@saloanelemagic.ro www.saloanelemagic.ro

738. **COSMETICIANA** Salon de lux, spatiu comercial Stefan cel Mare, vis-a-vis spital Colentina, clientela formata. Experienta in domeniu, seriozitate, profesionalism, aspect fizic placut, receptiva, atitudine pozitiva; ☎0784.390.784/ 0744.499.555 cristina@wic.ro http://www.thebeautylounge.ro

739. **COSMETICIANA** si coafeza pt. salon zona Colentina; ☎0729.254.575/ 0724.548.532

740. **COSMETICIANA,** Calea Rahovei, Sebastian; ☎0720.757.176 Bogdan88gherasim@gmail.com

741. **COSMETICIANA,** carte munca+ salariu pt. salon Calea Vitan; ☎0722.766.904

742. **COSMETICIANA,** cautam cosmeticiana cu experienta si stilista coafor (ucenica) salon 1 DREAM , cartier nordului Herastrau, conditii de lucru foarte bune, asteptam CV-uri la adresa de mail; ☎0728.580.314 office@1dream.ro www.1dream.ro

743. **COSMETICIANA,** coafeza, frizerita cu experienta. Ofer procent 50%, zona Salajan, Nina Beauty salon; ☎0722.336.161

744. **COSMETICIANA,** manichiurista/tehnician unghii false cu experienta pentru salon zona Ion Mihalache, ☎0721.538.050

745. **COSMETICIANA, program 1/1, duminica libera, CM, salariu fix + bonusuri, concediu platit, seminarii platite, zona Aviatiei - Herastrau; ☎0732.670.285**

758. **CROITOREASA** camasi barbati si produse dama. Tehnolog, croitor, calcator, cusator. Zona Auchan Vitan, capat 102,136,123, deschis recent, conditii f.bune.Salariu de la 1500 lei pt cei cu experienta, **1.800 L;** ☎0723.524.194 office@marcvarga.com www.marcvarga.com

759. **CROITOREASA** cu experienta pentru modificari si retusuri, va rog seriozitate. Pentru detalii: ☎0721.392.921

760. **CROITOREASA** cu experienta produse cap coada, salariu motivant, zona Orhideea, Basarab; ☎0767.424.439

761. **CROITOREASA** cu experienta pt atelier de retus situat in complex Big. Mediu de lucru placut. Oferim salariu fix si carte de munca. **1.800 L;** ☎0786.188.910 marius@neeo.ro

762. **CROITOREASA** cu experienta pt atelier de retusuri situat in sector 4. Oferim salariu fix si carte de munca. Mediu de lucru placut, **1.800 L;** ☎0786.188.910 marius@neeo.ro

763. **CROITOREASA** cu experienta, salariu foarte bun, program flexibil, zona centrala, ☎0742.028.028 adina_banea@yahoo.com

764. **CROITOREASA cu experienta, urgent, in liniara si surje, pt. rochii de seara cap-coada. Salariu 2.200-2.500 lei; ☎0761.801.232**

765. **CROITOREASA** firma in ascensiune angajam croitoreasa de nivel mediu operatii simple.dorim o persoana muncitoare , serioasa care sa invete in timp produsele noastre, nu este necesara experienta. contract munca, 8 ore; ☎0725.538.795/ 0723.250.401

766. **CROITOREASA** masina liniara si triploc (confectionam haine copii); ☎0761.599.400

767. **CROITOREASA** pentru atelier de creatie Bucuresti; ☎0788.406.232

768. **CROITOREASA pentru atelier retusuri zona Gara Basarab, carte de munca, salariu motivant; ☎0763.643.407**

769. **CROITOREASA pentru atelierul de creatie vestimentara Cristallini, salariu atractiv, mediu de lucru placut, loc de munca stabil, contract munca, program L-V, 8H cu pauza de masa, zona Piata Romana-Piata Victoriei; ☎0734.191.921 office@cristallini.com www.cristallini.com**

770. **CROITOREASA** pentru casa de moda, S1 Bucuresti, experienta minim 3 ani. Detalii la tel., ☎0722.250.396/ 021.230.78.98 office@romanitza.ro www.romanitza.ro

771. **CROITOREASA** pentru perdele si vanzator, zona Voluntari; ☎0788.273.356

784. **CROITOREASA, urgent, cu experienta in modificarea si ajustarea rochiilor de mireasa si de ocazie, salariu atractiv; ☎0751.032.434**

785. **CROITOREASA.** Angajez urgent croitoreasa cu experienta in croit, retusuri haine dama si barbati, diverse modificari, rochii de ocazie Big Berceni. Rog seriozitate; ☎0767.598.253

786. **CROITOREASA.** Atelier design vestimentar angajam croitoreasa cu experienta pentru masini industriale. Atelierul este situat in centrul Bucurestiului, salariu motivant, orar fix, carte de munca, colectiv deosebit. ☎0746.222.313 contact@cloche.ro www.cloche.ro

787. **CROITOREASA.** Black-swan design, atelier de creatie vestimentara angajeaza croitoreasa cu experienta in coaserea si finisarea produsului vestimentar. Salariu/luna, **2.000 L;** ☎0736.755.268 balasaemilia@yahoo.com www.black-swan.ro

788. **CROITORESE angajam, centru, Calea Victoriei, salariu generos, program flexibil, echipamente noi; ☎0774.687.920**

789. **CROITORESE** calificate si necalificate pentru atelier croitorie in conditii avantajoase, zona Piata Romana; ☎0761.969.724/ 0736.687.752

790. **CROITORESE** cu experienta pt ateliere de retus. Mediu de lucru placut, carte de munca, salariu 1.800 L pe luna, **1.800 L;** ☎0786.188.910

791. **CROITORESE** cu experienta, conditii avantajoase; ☎0724.548.160

792. **CROITORESE** cu experienta, salariu 1.200 - 1.800, in functie de performante, zona Anghel Saligny, Catelu. ☎0761.324.477

793. **CROITORESE** pentru masina simpla liniara. Firma confectii dama, situata in Baicului, Electronicii. Program luni-vineri; **1.400 L;** ☎0724.309.693/ 0723.543.440 contact@bogas.ro

794. **CURATENIE,** camerista cu experienta, program full time 08-17, salariu 1.400 L /luna, prima luna 1.250 L. Perioada proba 2 saptamani platita. Carte de munca. Cladire de birouri si hotel zona Universitate. Contact tel. cv la email, ☎0733.869.293 mihai.bighiu@yahoo.com www.liadrealestate.com

795. **CURIER** comisioner, si verificator documente expeditie, angajeaza SC CWT CARA TRANS SRL; ☎0799.739.526

796. **CURIERAT SI DISTRIBUTIE PEDESTRA CU/FARA EXPERIENTA. SALARIU ATRACTIV IN FUNCTIE DE PERFORMANTA; ☎0784.863.430**

797. **CURIERI** soferi cu experienta pt. firma de curierat. Salariu de la **1.800 L;** ☎0769.681.948

sc AEK SECURITY DIVISION SRL
angajează pentru Bucureşti şi Ilfov
- AGENŢI SECURITATE
- ŞEF TURĂ
- DISPECERI
- INSPECTORI SECURITATE
- SERVANŢI POMPIERI

Condiţii avantajoase de salarizare şi program + bonificaţii
Relaţii la tel: (021) 336.10.10
E-mail: recrutare@aeksecurity.ro

808. **DECORATOR torturi, Echipa Sweet Ela se mareste! Daca ai talent la modelat si iti place sa lucrezi intr-un mediu placut, inconjurat de dulciuri si alaturi de un colectiv tanar, ne poti contacta la, 1.500 L; ☎0770.216.634 micuondina@gmail.com**

809. **DESERVENTI** utilaje, societate de constructii angajeaza buldoexcavatoristi, buldozeristi, deserventi bobcat, experienta min. 3 ani, permis de conducere cat. C sau TR , relatii de luni pana vineri, orele 9.00-16.00; ☎0727.221.670 david@dimar.ro

810. **DESIGNER** rochii de ocazie si masiniste, pentru atelier croitorie din cartierul Berceni; ☎0723.074.427/ 021.683.30.00

811. **DIRECTOR** dezvoltare, companie import-distributie produse alimentare (bacanie,branzeturi) angajeaza director dezvoltare pentru listare produse in IKA. Experienta, engleza, permis. Salariu+bonus performanta/target. ☎ jobs@melaz.ro

812. **DIRECTOR** executiv, cu experienta pentru firma paza si protectie. Va rugam trimiteti CV la adresa de e-mail; ☎0758.111.300 office@soimiigs.ro

813. **DIRECTOR** vanzari, manager vanzari cu experienta. Domeniu de activitate: vanzari servicii dezinsectie, dezinfectie, deratizare si servicii de curatenie. Se ofera sal. fix, comision si bonus in functie de performante. ☎0724.386.660/ 021.316.58.51 office@curatenielions.ro www.vreaucurateenie.ro

814. **DIRIGINTE** santier pt. ansamblu rezidential Metropolitan Residence. Informatii la tel., CV la mail, salariu atractiv; ☎0731.738.248 gabriela@metropolitanresidence.ro

815. **DISPECER** centru alarma, cu/fara experienta. Program 12/24, 12/48. Punct lucru central; ☎0786.325.276/ 021.310.27.63/ 0766.091.230

816. **DISPECER livrari. Angajam persoana volubila, dinamica, atenta la detalii, eficienta in conditii de stres. Oferim loc de munca stabil, program de lucru flexibil si training. Trimiteti CV la; ☎0727.736.522 dana.bureac@casatosca.ro**

817. **DISPECER,** urgent pentru dispecerat national monitorizare sisteme de alarma. De preferat cunostinte engleza, atentie distributiva, atentie la detalii, atestat dispecer. Rugam CV pe e-mail; ☎0747.225.923 recrutare.mi@securitas.com.ro www.securitas.com.ro

818. **DISPECERI.** Societate paza angajam dispeceri pentru monitorizare sisteme de alarma; ☎0768.533.062

819. **DISTRIBUITOR.** Laborator patiserie- cofetarie angajeaza distribuitor produse. Comision 15% din vanzare. Tel. ☎0728.106.100

820. **DISTRIBUITORI** pliante la cutiile postale sau stradal pt. firma publicitate. Relatii la; ☎021.322.87.84

821. **DISTRIBUITORI** pliante pt. zona Prelungirea Ghencea. Pizzerie cu livrare la domiciliu; ☎0785.098.103

822. **DISTRIBUTIE Bucuresti, angajari urgent; ☎0733.380.388**

823. **DOAMNA /domnisoara pt ingrijire persoana cu handicap locomotor, 55 ani, contract de munca, transport, concediu odihna, beneficii financiare deosebite, in functie de implicare si rezultate; ☎0722.398.765**

824. **DOAMNA** gestionar pentru depozit in Afumati, angajeaza SC Pala, contact: ☎0766.576.787

825. **DOAMNA** pentru menaj caut, ofer locuinta. Prefer doamna singura, eventual cu 1 copil (fetita); ☎0726.885.871/ 0762.274.705

826. **DOAMNA** prezentabila, angajez pentru magazin vanzari usi, zona Mihai Bravu; ☎0744.518.037

827. **DOAMNA** serioasa pentru curatenie la o familie in Pipera; ☎0744.555.566

828. **DOAMNA.** Inginer 77 ani suferind, usor deplasabil doresc doamna pentru menaj, eventual intern, ofer casa, masa salariu decent; ☎0724.969.280

829. **DOAMNE** pentru videoconversatii. Fara limita de varsta, aspectul fizic nu conteaza. Oferim bonus la angajare + salariu atractiv, program flexibil; ☎07326.752.963

830. **DOAMNE** si domnisoare cu sau fara experienta, aspectul fizic nu conteaza. Iti oferim 300 $ la angajare, activitate legala cu contract de munca, procent comision pana la 80%, bonusuri mari oferite lunar. Vrei sa ai castiguri nelimitate si un program ales de tine. Vino sa castigi bani din videoconversatii. Detalii la: ☎0767.640.565/ 0726.567.433 www.kirastudio.ro

831. **DOAMNE** si domnisoare cu varsta minima 18 ani, atitudine pozitiva si incredere in sine, persoane serioase si responsabile pentru Dream Studio. Oferim: salariu garantat intre 5.000 si 10.000 L, forme legale de angajare, siguranta datelor personale si a identitatii, sprijin financiar pentru casa, masina si nevoi personale, abonamente medicale in cadrul unei companii private. Aplica acum; ☎0736.752.963/ 0757.367.200 office.dream@yahoo.com www.dream-studio.ro

832. **DOAMNE** si domnisoare, salariul garantat, bonusuri, concursuri si cel mai avantajos comision. Cu noi ai numai de castigat. 14 ani de experienta ne recomanda ca fiind printre cei mai buni. E simplu sa fii model, alatura-te colectivului nostru. Un model videochat poate genera de la 500 € la 8.000 €. Castiguri fabuloase, salariu garantat, bonusuri consistente, concurs, super premii; ☎0767.818.129 www.chat-studio.ro

833. **DOAMNE** si domnisoare. Ma numesc Razvan si angajez doamne/ d-soare cu sau fara experienta pt. masaj de relaxare. Conditii foarte bune, castiguri consistente, plata zilnic, cazare pt. provincie, **4.000 L;** ☎0723.592.406

834. **DOAMNE** si domnisoare. Ma numesc Razvan si angajez doamne/ d-soare cu sau fara experienta pt. masaj de relaxare. Conditii foarte bune, castiguri consistente, plata zilnic, cazare pt. provincie, **4.000 L;** ☎0723.592.406

835. **DOAMNE,** domnisoare, cu/fara experienta pentru conversatii online. Se ofera salariu fix avantajos, cazare, locatie lux, contract de munca, ambient placut, program flexibil, ☎0765.640.271 hr@studio-27.ro www.studio-27.ro

836. **DOAMNE, vrei un job cu venituri de peste 5.000 lei pe luna? Job stabil si bine platit pentru doamne si domnisoare peste 18 ani. Oferim o tableta la angajare, 600 $ bonus la angajare, venituri colosale, posibilitate credit nevoi personale, casa si masina. Servicii gratuite de infrumusetare. Abonamente medicale la cea mai buna clinica privata din Romania. Suna acum la tel. sau da-ne un beep si te sunam noi. Nuditatea interzisa; ☎0764.136.865**

837. **DOMN** respectabil 84 ani caut persoana pentru gatit saptamanal, o persoana responsabila, ofer si solicit seriozitate; ☎0735.840.601/ 021.653.53.59

838. **DOMNISOARE,** doamne, doar conversatii pe calculator, nimic mai mult. Fara limita, dar varsta minima de 18 ani, fara nuditate, bonus la angajare **500 $;** ☎0757.367.200

839. **DRUJBIST.** Societate comerciala angajeaza drujbist si tractorist forestier. Relatii la telefon; ☎0722.241.345

840. **DULGHER si electrician (cu cunostinte de P.P.R.); ☎0722.223.167**

841. **DULGHER,** zidar, angajez un dulgher bun, e un avantaj daca mai stie zidarie fier etc. Salariu negociabil in functie de rendament. Program L-V 8-18, S 8-16 in Popesti Leordeni si un muncitor necalificat, urgent, ☎0746.131.889

842. **DULGHER.** Firma de constructii angajeaza dulgher. Se ofera cazare; **2.000 L;** ☎0751.141.917 sfetcu.ionut.adrian@gmail.com

843. **DULGHERI** caut urgent pentru lucrari in Bucuresti si in vecinatate. Ofer 120 L/ zi + cazare, **120 L/zi;** ☎0740.652.067

844. **DULGHERI** pentru santiere in Bucuresti si prin A®mprejurimi. Ofer seriozitate si doresc seriozitate. Plata va fi in functie de productivitate, ☎0733.794.155 Versus_srl@yahoo.combucu

845. **DULGHERI si fierari cu experienta pentru societate din Bucuresti. Exclus echipe. Nu ofer-im cazare; ☎0725.963.165**

846. **DULGHERI** si muncitori necalificati. Ofer salariu atractiv. ☎0761.456.000

847. **DULGHERI** si muncitori pentru lucrari de finisare si placari de polistiren. Pentru persoanele din provincie se ofera cazare. Rog seriozitate. Rel la tel.; ☎0766.522.293 adi.patiaerie@gmail.com

848. **DULGHERI** si necalificati, angajari, santier in Bucuresti; ☎0740.258.355

849. **DULGHERI,** firma de constructii angajeaza dulgheri. Salariu motivant; ☎0753.106.151

★★★★★★★★★★★★★★★★★★★

850. **DULGHERI, TAMPLARI, RIGIPSARI, INSTALATORI, ELECTRICIENI, SUDORI, MUNCITORI PE SANTIER, MUNCITORI NECALIFICATI; ☎0785.306.604**

★★★★★★★★★★★★★★★★★★★

851. **ECHIPA** de tencuitori in constructii; ☎0766.569.999

852. **ECHIPA** faiantari. Dezvoltator imobiliar angajez echipa faiantari, posibilitate cazare, **25 L;** ☎0749.149.292 sfetcu.ionut.adrian@gmail.com

G4S angajează **personal transport valori** pentru Centrul de Procesare Bucureşti

Beneficii:
- Salariu motivant;
- Tichete de masă:
- Plata orelor suplimentare;
- Sporuri de weekend şi de loialitate;
- Bonusuri de performanţă;
- Plata salariului la timp;
- Siguranţa locului de muncă etc

Pentru angajare te rugăm să ne contactezi la
0728.130.612/ 0724.224.832/ recrutare.g4s@ro.g4s.com
Eşti gata să faci parte din echipa G4S? Securing Your World

746. **COSMETICIANA, salariu fix +carte de munca, experienta minim 2 ani, zona Giurgiului - Luica; ☎0727.700.750**

747. **CROITOR** / croitoreasa angajez pentru atelier retusuri, salariu avantajos plus bonus; ☎0762.495.462

748. **CROITOR** angajeaza Fabrica de Canapele situata in Comuna 1 Decembrie, Ilfov. Conditii avantajoase. Relatii la telefon: ☎0733.962.022

749. **CROITOR** cap coada. Reprezentanta engleza angajeaza 5 confectioneri cap coada cu experienta care au mai lucrat bluze, rochii, sacouri, pantaloni, etc. Conditii excelente, salariu bun-zona Cotroceni. Nu se lucreaza sambata; ☎0745.202.294 www.carmelclothinguk.com

750. **CROITOR** costume barbati. Locatie centrala. Conditii avantajoase; ☎0722.366.866

751. **CROITOR cu experienta pentru croit dupa tipar in atelierul de creatie Cristallini, salariu atractiv, mediu de lucru placut, contract munca, program L-V, 8H cu pauza de masa, zona Piata Romana-Piata Victoriei; ☎0734.191.921 office@cristallini.com www.cristallini.com**

752. **CROITOR** modelier. Croitor cu experienta pentru croit dupa tipar in atelierul de creatie Alina Cernatescu, salariu atractiv, mediu de lucru placut, fara norma, contract munca, program L-V, 8H, zona Universitate; ☎0752.013.011 elena@alinacernatescu.fashion www.alinacernatescu.ro

753. **CROITOR pentru producator incaltaminte dama, manual, piele. Rog seriozitate, sector 5. Neacsu; ☎0744.661.957**

754. **CROITOR,** Atelier isi mareste echipa. Se cauta croitor cu experienta in execut. de produs cap coada, atentie la detalii si finisaje. Punct reper hotel Intercontinental. Salariul se negociaza dupa interviu; ☎0720.527.472 arisa.ertep@aol.com

755. **CROITOR.** Caut croitor lucrul la domiciliu lenjerii pat, sector 4 zona Giurgiului + zone limitrofe. Rog multa seriozitate. ☎0726.168.411

756. **CROITOREASA** / confectioner - Atelier Croitorie exclusiv dama. Comenzi, rochii mireasa si ocazie. Program L-V, Bucuresti zona Cotroceni; ☎0720.111.262

757. **CROITOREASA** Atelier design vestimentar in zona Victoriei angajam croitoreasa in masina pentru produs cap coada. Salariu, CM; ☎0748.119.171

772. **CROITOREASA** pentru realizarea tiparului si croirea dupa tipar, salariu atractiv, confectioneri masina cusut pt. incheierea si finisat produsul cap-coada, zona Piata Romana; ☎0774.431.134/ 0743.010.899

773. **CROITOREASA** pentru serii mici, rochii simple, masuri mari; ☎0774.037.578

774. **CROITOREASA** sau croitor pentru croitorie rapida, retus, zona lancului Dimitrov, rugam exprienta si seriozitate, carte de munca, **1.200 L;** ☎0767.454.068/ 0723.316.191 razvan.constantin.ioan@gmail.com

775. **CROITOREASA** si confectionere si muncitoare necalificate; ☎0730.820.120

776. **CROITOREASA** si masinista pentru atelier croitorie decoratiuni introiare sector 6 Militari. Preciziei. Salarii negociabile in functie de nivelul de experienta si alte beneficii discutabile la interviu; ☎0733.444.566 info@igloodesign.ro igloodesign.ro

777. **CROITOREASA,** angajam confectioner imbracaminte, cu experienta pentru comanda si serie mica. Produsele se executa pe operatii sau in intregime. Atelier cu experienta de 10 ani, carte de munca. Urgent, ☎0745.158.818/ 0744.641.930 contact@zazaboutique.ro http://www.zazaboutique.ro

778. **CROITOREASA,** angajez cu experienta in zona Chiajna, Militari, produs realizat complet. Relatii la telefon; ☎0726.170.861/ 0757.162.780

779. **CROITOREASA,** atelier croitorie angajeaza croitoreasa cu experienta, jumatate de norma pentru punctul de lucru din zona Pantelimon. Mediu de lucru destins. Salariu+ carte de munca; ☎0767.822.448

780. **CROITOREASA,** experienta (si pensionara) pentru zona Vacaresti; ☎0763.584.429

781. **CROITOREASA,** f. urgent, cu experienta in comenzi, retusuri si reparatii, pentru atelier in sect.3, B.dul Palady, program si salarizare-negociabil, ☎0749.020.225/ 0722.396.268/ 0734.122.387 ionescuadialexandru@yahoo.com

782. **CROITOREASA,** Sector 4, atelier de croitorie angajam personal pentru cusut produse de dama foarte simple. Mediul de lucru foarte placut, carte de munca, salariul avantajos; ☎0740.879.105

783. **CROITOREASA,** Stada Boutique angajeaza croitoreasa cu experienta pentru lucrul in serie si la comanda. Conditii de munca foarte avantajoase, program 8 ore, ☎0754.073.715/ 0723.743.718 georgianastavrositu@yahoo.com www.stadaboutique.ro

798. **CURSURI** de calificare ca electrician, sudor, instalator, coafor, cosmetician, bucatar, ospatar etc. si cursuri de specializare ca tehnician energetician/ electrician, contabil, inspector resurse umane etc., organizate de FEG Education la sediu din Bucuresti, Str. Transilvaniei nr. 24; ☎0756.876.091

799. **CUSATOARE** Pantelimon, fabrica incaltaminte angajam cusatoare calificate 1-2 ace, zig-zag, croitor piele-sintetic, muncitori necalificati pentru diverse operatii. Se asigura transport Cora, sediul firmei (5 km); ☎0763.809.041

800. **CUSATOARE,** atelier incaltaminte angajeaza cusatoare in zona Vitan. ☎0754.217.717 daniel_ionut05@yahoo.com

801. **CUSATOARE, masini liniare si triplok, pentru fabrica de mobila. Se ofera salariu atractiv, conditii de munca decente, program fix, seriozitate maxima; ☎0741.177.222**

802. **CUSATOR** angajeaza Fabrica de Canapele situata in Comuna 1 Decembrie, Ilfov. Conditii avantajoase. Relatii la telefon: ☎0733.962.022

803. **CUSATOREASA** cap-coada, pentru atelier de croitorie, oferim **1.500 L/ luna;** ☎0730.428.189

804. **CUSATOREASA,** atelier confectii rochii de ocazie angajeaza persoane cu experienta in croitorie (masina simpla si triploc) cusatoreasa, croitoreasa. Se ofera carte de munca, program 8 ore, in Bucuresti, sector 1; ☎0743.906.952 roxanaa.cristina@yahoo.com

805. **CUSATORI** si personal necalificat pentru fabrica incaltaminte; ☎0723.542.369

806. **CUSUT broderie cu ac, angajam persoana cu experienta pentru cusut aplicatii cu acul in atelierul de creatie Cristallini, salariu atractiv, mediu de lucru placut, contract munca, program 8h cu pauza masa, loc munca stabil. ☎0734.191.921 jobs@cristallini.ro www.cristallini.com**

807. **DECORATOR floral, doamna cu/ fara experienta, angajam pentru magazin zona Berceni, sector 4; ☎0726.311.898**

CORA ANGAJEAZĂ
MANIPULANT/LUCRĂTOR DEPOZIT
PLATFORMA FRUCTE ŞI LEGUME

Unde ?
La magazinul Cora Pantelimon
Ce presupune ?
Depozitarea, expedierea mărfurilor care intră/ ies din depozitul legume fructe şi realizarea documentelor aferente.
Ce oferim?
Program flexibil (full-time, part-time), bonuri de masă, asigurare medicală
Cum ?
Depuneţi CV-ul pe mail: sion@cora.ro, sau sună la 0374.120.086; 0374.120.110

Angajăm
PERSONAL CURĂŢENIE
Condiţii avantajoase, zonă birouri-Pipera/ program de lucru luni-vineri, 2 schimburi
Tel: 0723.17.48.43/ 021.201.79.83

LOCURI DE MUNCĂ

da 2004 IL CANTUCCIO ristorante

Restaurant IL CANTUCCIO
angajează:

- Bucătar
- Ajutor bucătar
- Pizzar
- Ospătăriţe
- Menajeră

Oferim salariu atractiv. Program flexibil

0721.251.823

853. **ECHIPA** tanara, ospatari, bucatari si picoli, restaurant central, angajeaza; ☎021.313.16.07/ 0730.940.723

854. **ECHIPAJ** pt. masina libera, colantata la firma D`Artex; ☎0723.709.397

855. **ECHIPIER** pentru hotel de 5 stele din Bucuresti. Program 1 saptamana zi/1 saptamana de noapte. 8h/zi, **1.300 L/luna;** ☎021.311.00.87

856. **ECONOMIST** cu experienta angajeaza Casa Capsa. CV la: office@capsa.ro

857. **ECONOMIST** in domeniul contabilitate-financiar pentru Iptana SA. Persoanele interesate pot trimite CV pe adresa de mail: ☎021.318.20.00/ 021.318.19.77/int. 178 office@iptana.ro

858. **ECONOMIST,** firma producatoare flacoane pet cu sediul in Balotesti, Jud. Ilfov angajeaza economist in conditii avantajoase. ☎0786.210.436 petcilb@yahoo.com

859. **ECONOMIST.** SC Crimar Impex Srl angajeaza economist pentru contabilitate primara si financiara. Se cere gestiune contabila prin programul Saga. Program luni-vineri 08-18, salariu **1.600 L;** ☎0722.589.406

860. **EDUCATOARE** cu studii in domeniu si ingrijitoare pentru curatenie, pentru gradinita privata sector 3; ☎0749.607.276

861. **EDUCATOARE** Gradinita particulara acreditata sector 4 Bucuresti angajeaza educatoare calificata (liceu pedagogic / Pedagogia invatamantului prescolar si primar), grad minim definitiv. Limba engleza nivel avansa, ☎0766.687.691 office@gradinitaelite.ro

862. **EDUCATOARE** Gradinita particulara angajeaza educatoare in curs de calificare. Tel. ☎0728.106.100

863. **EDUCATOARE** si ingrijitoare pt. gradinita particulara din sectorul 4. Telefon contact, Alina Todor; ☎0730.636.637 office@cresaparticulara.ro

864. **EDUCATOARE,** Gradinita Eurokid, sector 4, angajeaza educatoare calificata cu studii de specialitate. Mediu placut, echipa tanara, bonusuri. Cv la info@gradinitaeurokid.ro, detalii la tel., ☎0731.732.734 info@gradinitaeurokid.ro

865. **ELECTRICIAN** Angajam cu carte de munca electrician si ajutor electrician. Relatii la nr. de tel.; ☎0768.532.938

866. **ELECTRICIAN** auto. Ne marim echipa! Electrician/ electronist auto cu experienta, salariu atractiv + comision, service in sector 2; ☎0761.873.850

867. **ELECTRICIAN** automatist, confectioner tablouri electrice de automatizare, programeaza soft startere si convertizoare de frecventa, permisul auto, atestat ANRE prezinta avantaj, activitate in zona Centura Jilava. Angajam muncitor necalificat pentru productie confectii metalice, carnetul de conducere prezinta un avantaj, activitate in zona Centura Jilava; ☎0724.025.937

868. **ELECTRICIAN** cu experienta instalatii interioare curenti tari si slabi; ☎0767.466.456

869. **ELECTRICIAN** firma angajez electrician, ajutor electricieni in constructii Bucuresti. ☎0724.518.999

870. **ELECTRICIAN** intretinere si reparatii. CV la email, tel. L-V 9-15; ☎0785.295.306 capric2010@gmail.com

871. **ELECTRICIAN** reparatii si intretinere si operator chimist cu experienta, pt. S.C. Hofigal Export Import S.A.; ☎021.492.04.38

872. **ELECTRICIAN,** angajam ajutor electrician pt. executie instalatii electrice si instalari sisteme de securitate, part/full time. Pentru inceput oferim un salariu de 1.200 lei, **1.200 L;** ☎0743.094.914 alarmelectricsistem@gmail.com www.alarmelectricsistem.ro

873. ELECTRICIAN, galeriile Titan angajeaza instalator/electrician cu experienta minim 3 ani in intretinere imobile. Abilitati majore de comunicare, seriozitate, flexibilitate, aspect ingrijit si fara meteahna bauturii, 1.500 L; ☎0737.030.810 estanescu64@yahoo.com www.galeriiletitan.ro

874. **ELECTRICIAN,** in constructii, santiere in Bucuresti si Ilfov. Salariu: 1.600 ron, plus bonuri de masa, plus decontare ratb. Program luni-vineri(fara sambete). ☎0756.099.076

875. ELECTRICIAN, pentru statia de sortare a deseurilor Glina. Relatii zilnic intre orele 08-17 de L-V, 1.850 L; ☎0744.324.268 comagrab@yahoo.com

876. **ELECTRICIAN,** Societate comerciala angajeaza electricieni si tehnician curenti slabi cu experienta de santier. Salarizarea se va face in functie de experienta. Va rugam sa ne contactati telefonic sau pe e-mail, ☎0763.685.263/ 0730.840.832 office@erstesystem.ro

877. **ELECTRICIAN, Societate cu traditie in domeniul instalatilor angajeaza electrician si instalator cu carnet de conducere categoria B Pachet salarial corelat cu rezultatele obtinute. Salariul 1.500-2.500 lei, ☎0722.974.760/ 0766.974.760 contact@ruady-service.ro www.ruady-service.ro**

878. **ELECTRICIAN. Cursuri de calificare ca electrician, sudor, instalator, coafor, cosmetician, bucatar, ospatar etc. si cursuri de specializare ca tehnician energetician/ electrician, contabil, inspector resurse umane etc. organizate de FEG Education la sediu din Bucuresti, str. Transilvaniei nr. 24; ☎0756.876.091**

879. **ELECTRICIAN. Societate angajeaza electrician pentru intretinere si reparatii program de lucru 8 ore, salariu motivant, relatii la telefon; ☎0761.465.985/ 0740.102.004**

880. **ELECTRICIENI** auto, cu experienta angajez; ☎0723.341.022

881. **ELECTRICIENI** instalatori si muncitori necalificati pentru santiere, pentru detalii sunati la nr de tel. sau CV la adresa de mail: ☎0736.089.657 sorin@msc-corporation.ro www.msc-corporation.ro

882. **ELECTRICIENI** pentru lucrari de executie pe santier angajeaza firma de instalatii; ☎021.312.10.30

883. **ELECTRICIENI** pentru santiere in Bucuresti; ☎0727.287.322

884. **ELECTRICIENI** pt. ansamblu rezidential Metropolitan Residence, informatii la tel., CV la mail, salariu **2.000 L/ luna;** ☎0731.738.248 gabriela@metropolitan-residence.ro

885. **ELECTRICIENI si muncitori necalificati pentru lucrari instalatii electrice, santier Bucuresti. Societate comerciala angajeaza; ☎0743.450.383**

886. **ELECTRICIENI.** Angajam electricieni, instalatori si muncitori necalificafi pentru santiere, pentru detalii sunati la nr de tel. sau CV la adresa de mail: ☎0736.089.657 sorin@msc-corporation.ro www.msc-corporation.ro

887. **ELECTROMECANIC,** angajam electromecanic service intretinere si reparatii motoare si utilaje. Experienta in activitati de service constituie avantaj; ☎0723.768.494

888. **ELECTROMECANICI,** Aerofina SA, angajeaza urgent. Sediul firmei si locul de munca: Sos. Fabrica de Glucoza 2-4, sector 2 Bucuresti (capat metrou Pipera). Relatii la sediu si la nr. tel.; ☎0721.967.672

889. **ELECTROMECANICI,** firma Regio Impex SRL angajeaza electromecanici, electricieni, instalatori, mecanici, finisori constructii in toata tara. Conditii avantajoase ☎021.224.66.34 cristina.bichir@regioimpex.ro

890. **ELECTRONIST** activitate laborator asamblare, verificare, depanare la nivel de componente sisteme control acces; ☎021.210.68.77/ 021.211.72.13

891. ELECTRONIST AngajaÀƒm inginer service, cu cunostinte in domeniul electronicii de putere (invertoare, convertizoare, redresoare, UPS-uri). Cerinte: limba englezaÀƒ - bine, permis auto, deplasari; ☎0747.359.366 marketing@hollrom.ro

892. **ELECTRONIST** depanator, norma intreaga, Bucuresti; ☎0744.567.314

893. **EXCAVATORIST.** Firma de constructii angajeaza excavatorist cu experienta, locul de munca se afla in judetul Brasov. Salariu **2.200 L;** ☎0751.141.917 sfetcu.ionut.adrian@gmail.com

894. **EXPERT IT,** Societate comerciala din Arad, cautam expert IT in specializarea Software si Programare. Relatii la tel.; ☎0749.075.200 office@dial-ton.ro

895. **EXPERT IT,** Societate comerciala din Arad, cautam expert IT in specializarea Software si Programare; ☎0749.075.200

896. **FACTURARE,** firma productie patiserie angajeaza facturare in program Saga. rezistenta la stres. Program de lucru 8-17, se lucreaza 1 week-end pe luna, **1.500 L;** ☎0770.252.321 axeloffice@yahoo.com

897. FADROMIST pentru statia de sortare a deseurilor Glina. Relatii zilnic intre orele 08-17 de L-V. Calificarea de stivuitorist constituie un avantaj. Oferim bonuri de masa, 1.700 L; ☎0744.324.268 comagrab@yahoo.com

898. **FAIANTAR,** zugravi, parchetari, instalatori electrice, sanitare si termice; ☎0729.209.209 lakehouseamenajari@yahoo.com www.lakehouseamenajari.ro

899. **FAIANTARI, zidari si zugravi angajeaza firma de constructii pentru punct de lucru in Bucuresti. Se asigura cazare pentru cei din provincie; ☎0767.510.802**

900. **FAIANTARI,** zugravi, zidari, electricieni, instalatori, muncitori necalificati pentru societate de constructii din Popesti Leordeni. Relatii la tel.: ☎0768.988.765/ 0720.129.776

901. **FAMILIE** caut pentru ingrijire persoana singura la tara, in schimbul locuintei; ☎0732.054.178

902. **FAMILIE** pentru ferma capre, asigur salariu + cazare; ☎0764.040.865

903. **FAMILIE** pentru microferma de langa Bucuresti Frumusani, jud. Calarasi pentru ingrijit animale si solar ☎0784.426.862 utilajconstruct@yahoo.com

904. **FAMILIE** serioasa, fara vicii si obligatii, pentru intretinere gospodarie la tara, in Oltenia. Oferim si cerem seriozitate. ☎0766.576.293

905. **FAMILIE** si persoane de tarani pentru gradina de legume si sef pentru 2 ha de legume, aproape de Afumati, Judetul Ilfov, oferta cazare, serios; ☎0767.032.833

906. **FAMILIE,** ingrijitori animale si muncitori necalificati din provincie, exclus Bucuresti. Ferma de animale din Prahova, angajam. Se ofera bani de mancare zilnic plus cazare; ☎0751.141.917

907. **FATA** curatenie. Salon de infrumusetare angajeaza fata la curatenie. Conditii decsebite, mediu de lucru placut. Salariu + CM. Zona Victoriei, **1.200 L;** ☎0786.138.272 www.saloanelemagic.ro

908. **FATA** munca la birou 5 ore pe zi. Se va ocupa cu promovarea firmei online de site-ul fi facebook a firmei. Salariul se va stabili in urma interviului; ☎0733.221.215

909. **FATA** pentru curatenie pentru casa de moda in Voluntari. Program L-V 8,00-20,00, salariu **1.300 L;** ☎0728.228.642

910. **FATA** pentru servit linie autoservire si femeie la vase; ☎0766.445.843

911. **FATA** peste 18 ani pt. salon masaj ultracentral, experienta in domeniu nu este obligatorie. Pentru mai multe detalii; ☎0736.690.244

912. **FATA** pt. introdus facturi in calculator, comenzi catre furnizori, diverse activitati, conditii foarte bune; ☎0734.072.088

913. **FATA** si baiat la curatenie florarie in Centru. Acceptam si din provincie, **1.000 L;** ☎0732.405.609

914. **FATA** si baiat pentru curatenie club fitness, IClean angajeaza in sectorul 2. Norma intreaga. Cerinte: cazier juridic si seriozitate. Experienta reprezinta un avantaj. Se ofera: pachet salarial atractiv, decontare transport, mediu placut de lucru. Programari la interviu la tel. ☎0753.514.329

915. **FATA** si baiat pentru spalatorie auto Sos. Andronache nr. 199, Bucuresti; ☎0727.193.482/ 0734.696.548

916. **FATA,** femeie, pentru bucatarie, cu sau fara experienta, program o zi cu o zi, zona Arcul de Triumf- Agronomie. Linii: 41,331, 282, 131 etc. Dorim si oferim seriozitate, **1.200 L;** ☎0733.352.352 angajaribordo@yahoo.ro

917. **FATA. Societate comerciala angajeaza o fata avand cunostinte minime de calculator pt. lucru birou. Relatii la nr. tel. intre orele 9,00-16,00; ☎0737.079.974**

918. **FEMEI** de serviciu la curatenie pt. restaurant, urgent; ☎0725.498.366

919. **FEMEI** de serviciu pentru scari de bloc. Firma de curatenie, angajam doamne serioase pt. curatenie. Rugam seriozitate; ☎0767.861.433

920. **FEMEI** de serviciu si incarcatori - descarcatori, angajam la societate comerciala, pentru institutie publica, 10 posturi, program de luni pana vineri; ☎021.456.24.86

921. **FEMEI** fete la vase, cuatatenie, angajeaza restaurant italian; ☎0729.565.694/ 0726.544.889/ 021.311.70.90

922. **FEMEI** firma de curatenie angajeaza femei pentru curatenie, program luni - sambata, post lucru in echipa, 8 ore, salariu plus ore suplimentare, carte de munca, **1.400 L;** ☎0740.214.444 angajaricuratenie@yahoo.com

923. **FEMEI** pentru bucatarie. Angajam femei la bucatarie la restaurant turcesc Nerva Traian nr. 27-33; ☎0734.439.098/ 0768.599.905

924. **FEMEI** pentru curatenie angajeaza sala fitness. ☎0769.502.442 office.maximbet@yahoo.ro

925. **FEMEI** pentru curatenie in camere de hotel la malul Marii Negre (Gura Portitei). Cazarea si masa asigurate de angajator. Salariu **1.400 L;** ☎0756.115.344/ 0759.034.872

926. **FEMEI** pentru curatenie in hypermarket, zona Berceni. Contract de munca, program 8 ore, conditii avantajoase; ☎0758.044.134

927. **FEMEI** serviciu, cameriste, pentru Litoral. Ofer cazare, masa, salariu, seriozitate, orice varsta; ☎0744.683.304/ 0748.936.080

928. **FEMEI.** Tipografie in Buftea angajeaza femei; ☎0761.693.797

929. **FEMEIA** la vase, Cofetarie angajam femeie la vase. Locatie in cartier Aviatiei, la 10 min. de metrou Aurel Vlaicu. Program 5 zile cu 2 zile libere. ☎0770.695.416

930. **FEMEIE** ca ajutor bucatar pentru terasa si restaurant in Sun Plaza. Program 2 zile cu 2 libere; ☎0728.968.315/ 0729.881.935

931. **FEMEIE** caut femeie pentru ingrijire persoana varstnica; ☎0722.560.804

932. **FEMEIE** curatenie, ajutor bucatar angajam la firma de catering in zona Giulesti, experienta, salariu super atractiv, email/ tel.; ☎021.220.53.21/ 0725.328.292 bistrofrancaisenterprises@gmail.com

933. **FEMEIE** curatenie, urgent. Caut femeie prezentabila cu experienta pentru curatenie in apartamente in regim hotelier sector 3, Piata Alba Iulia, situate stradal salariu atractiv. Rog seriozitate maxima, ☎0742.805.794

934. **FEMEIE** curatenie. Academia de Tenis Herastrau angajeaza femeie curatenie, ☎0724.185.210 geut_19@yahoo.com

935. **FEMEIE** curatenie. Firma cu sediul in bulevardul Theodor Pallady nr 50 angajeaza femeie pentru curatenie.; ☎031.805.90.87

936. FEMEIE de servici la shaorma, salariu atractiv, ☎0785.600.002

937. FEMEIE de serviciu angajam pentru restaurant femeie la curatenie, contract de munca, o masa calda; ☎0761.465.985/ 0740.102.004 resurseumane287@yahoo.ro

938. **FEMEIE** de serviciu cafenea. Angajam femeie de serviciu pentru cafenea, zona Universitate, program full time, salariu atractiv, ☎0746.324.693 Bogdanradu04@yahoo.com

939. **FEMEIE** de serviciu cu sau fara experienta, pentru bufet/ restaurant.Program: duminica-joi,06:00-18:00, vineri si sambata liber.Salariu + o masa. Institutul Clinic Fundeni, Bufet Gorjeanca **1.300 L;** ☎0742.266.859

940. **FEMEIE** de serviciu la locatia Fortuna Palace de la Universitate. Oferim contract de munca pe perioada nedeterminata, program flexibil in ture, salariu atractiv.Va rog sa ne contactati telefonic, ☎0726.736.704 nzr_anamaria@yahoo.com

941. **FEMEIE** de serviciu Midocar Vitan. Relatii la telefon de luni pana vineri intre orele 8-17; ☎0741.166.077

942. **FEMEIE** de serviciu pentru cresa particulara langa Auchan Titan; ☎0725.211.112

AUCHAN TITAN

CURĂŢĂTORIE ECOLOGICĂ aqua® friendly dry cleaning

ANGAJEAZĂ:

PERSONAL pentru CĂLCAT şi SPĂLAT

Oferim:
- salariul negociabil
- plătim orele suplimentare
- sporuri
- tichete masă
- decontare transport

Programări interviu:
Luni - Vineri
Tel: 0733 689 658
email: contact@aquaclean.ro

943. **FEMEIE de serviciu pentru curatenie hala de productie, industria carnii, angajeaza societate comerciala sector 3; ☎0744.786.212/ 0749.064.348**

944. **FEMEIE** de serviciu pentru firma catering, sector 2; ☎031.103.10.42

945. **FEMEIE** de serviciu pentru imobil nou construit zona Lacul Tei. Program de lucru 08.00-16.00. Salariu net. **1.100 L;** ☎0799.365.687

946. **FEMEIE** de serviciu pentru patiserie, cu sau fara experienta.Program: luni-vineri, 06:00-16:30, sambata si duminica liber. Poarta spital Fundeni (poarta Sportului) **1.100 L;** ☎0742.266.859

947. **FEMEIE** de serviciu pentru restaurant; ☎0762.029.239

948. **FEMEIE** de serviciu pentru sala de fitness, program 7-13, CM, langa Targu Vitân; ☎0729.590.577

949. **FEMEIE de serviciu pentru saloanele din 13 Septembrie si Rosetti, angajaza urgent Abbate Salon; ☎0755.998.953**

950. **FEMEIE** de serviciu pentru Salon de infrumusetare zona Unirii, Calea Mosilor, Lujerului, 13 Septembrie, program L-S - 7,30-13,30, salariu **700 L;** ☎0728.498.725

951. **FEMEIE** de serviciu pentru scari de bloc in Bucuresti pentru sectoarele 4 si 5. ☎0722.731.495

952. **FEMEIE** de serviciu pt. restaurant, luni - sambata 8-17. Salariu atractiv, sunati numai dupa ora 16,00; ☎0720.421.660

953. **FEMEIE** de serviciu sala fitness, zona Baneasa; ☎0720.501.344

954. **FEMEIE** de serviciu si personal pentru spalat vase, angajez in conditii foarte avantajoase. Informatii la telefon sau CV la: ☎0736.627.103 hr@aristocrat-events.ro

955. **FEMEIE** de serviciu zona Romexpo, salariu avantajos, ☎021.312.45.57 office@primosal.ro

956. **FEMEIE** de serviciu, angajam 2 femei de serviciu. Program 8 ore, salariu 1.200 lei net. Transport asigurat dus-intors de la statia de metrou Aviatorilor. Locatie de lux, langa gradina zoological (restaurant, piscina), **1.200 L;** ☎0723.301.511/ 0768.317.844 www.splash-academy.ro

957. **FEMEIE** de serviciu, camin batrani angajeaza; ☎0722.624.264

958. **FEMEIE** de serviciu, covrigar, ajutor vanzator, in panificatie, zona Cultural; ☎0730.433.740

959. **FEMEIE** de serviciu, norma intreaga, localitatea Voluntari, program de lucru: 8-17. ☎0735.165.366

BGS
DIVIZIA DE SECURITATE

AGENŢI SECURITATE
pentru obiective Bucureşti
BGS Divizia de Securitate

Salariu atractiv care se plăteşte la timp, contract de muncă integral, sărbători legale plătite dublu, prime lunare, bonusuri, servicii medicale gratuite, condiţii plăcute de muncă, excursii gratuite munte/mare, asigurăm calificare profesională gratuită.

Interviurile: str. Calea Vitan nr. 293, sector 3, luni - vineri: 09.00-16.00

Relaţii: 0757.094.437/0749.062.295
021.330.51.20/ recrutari@bgs.ro

Mijloace de transport: 124, 202, 223, 135, 123 Auchan Vitan, vis a vis de Târgul Auto Vitan

960. **FEMEIE** de serviciu, picol, salariu atractiv, zona Petre Ispirescu; ☎0766.301.835

961. **FEMEIE** de serviciu, preferabil din sectorul 2. Program 3 zile/sapt. (luni, miercuri, vineri), 6 ore/zi (9.00-15.00). Salariu: 50 lei/zi; ☎0724.507.013

962. **FEMEIE** de serviciu. Femeie de serviciu, activitate birouri, program 8 ore, interval 09.00-17.00, contract de munca; ☎0754.997.997 www.rotarparkresidence.ro

963. **FEMEIE** de serviciu. Firma angajam personal curatenie scari de bloc, program 4, 6, 8 ore/ zi. Maturat, spalat scarile, geamurile, aleile blocului, ghenele de gunoi, etc. Sectoarele 2, 3 si 6. Seriozitate **1.100 L;** ☎0773.848.657/ 0770.793.732 contact@conexclean.ro www.conexclean.ro

964. **FEMEIE** de serviciu. Honda Nord angajeaza femeie de serviciu. Experienta pe un post similar. Oferim pachet salarial motivant. Conditii moderne de munca. Program luni- vineri 8h; ☎0721.201.445 andreea.simos@toyomotor.ro

965. **FEMEIE** de serviciu. Honda Nord angajeaza femeie de serviciu. Experienta pe un post similar. Oferim pachet salarial motivant. Conditii moderne de munca. Program luni- vineri 8h; ☎0721.201.445 andreea.simos@toyomotor.ro

966. **FEMEIE** de serviciu. Strandul Tineretului angajeaza femeie de serviciu cu experienta pe perioada de vara. Zona Piata Montreal, nr. 1, sector 1, Bucuresti, **1.200 L;** ☎0726.069.540/ 0732.668.844 vlad.pandelica@theplayer.ro

967. **FEMEIE** femeie de serviciu pt. fast-food grecesc, carte de munca, rog seriozitate, Program L-V 8-17. S 8-13, 1 masa pe zi + beneficii zilnice (bacsis), **1.000 L;** ☎0720.444.273 lucian.mcdaal@gmail.com

968. **FEMEIE** gospodina singura, educata, pentru ajutor menaj, curatenie, primeste spatiu de locuit pe timp nelimitat; ☎0722.100.104

969. **FEMEIE** la calcat si menajera, pentru vila Otopeni; ☎0771.474.873/ 0770.915.710

970. **FEMEIE la vase angajam pentru restaurant, contract de munca, o masa calda; ☎0761.465.985/ 0740.102.004 resurseumane287@yahoo.ro**

971. **FEMEIE** la vase cu experienta de lucru in restaurant, curata, harnica, rapida. Salariu foarte bun, contract de munca, bacsis seara, castiguri suplimentare. Pt. restaurant de lux zona Dorobanti; ☎0725.559.555

972. **FEMEIE** la vase cu experienta, pentru firma de catering, program luni-vineri, in zona piata chibrit, metrou 1 mai, salariu 1.000-1.300 lei. **1.300 L;** ☎0761.796.079 stancuflavius80@yahoo.com

973. **FEMEIE** la vase pt. restaurant romanesc, program de lucru o zi cu o zi. Interviurile se tin pe strada Icoanei nr. 80, de L-V intre orele 12:00-18:00; ☎0727.706.206

974. **FEMEIE** la vase restaurant Calea Victoriei salariul si programul avantajoase. Angajam urgent; ☎0723.197.156

975. **FEMEIE** la vase si ajutor bucatar cu experienta in restaurant. Asiguram carte de munca, tips, transport. Se lucreaza o zi cu o zi. Salariul pentru ajutor incepand cu 1.200 L, ☎0722.462.827/ 021.434.18.28

976. **FEMEIE** la vase si bucatarie in cadrul unui restaurant in sector 4, Timpuri Noi, program 15 zile pe luna, **1.350 L;** ☎0723.930.101 sassha04@yahoo.com

977. **FEMEIE la vase si curatenie pentru restaurant italian. Avantaj sa locuiasca in sectorul 2, salariu atractiv; ☎0728.602.283**

978. **FEMEIE** la vase, restaurant zona 1 Mai, program 2 zile cu 2 zile. Salariu motivant, contract de munca, tips, doua mese asigurate pe zi, ☎0760.288.882

979. **FEMEIE** la vase, zona Lacul Tei; ☎0763.478.438

980. **FEMEIE** la vase. Gatto Lounge situata pe Bulevardul Decebal nr.17 angajeaza femeie la vase, program plexibil, salariu fix+ transport asigurat; ☎0746.999.888 oscarcaffe@yahoo.com

981. **FEMEIE** la vase. The Harp Irish Pub angajeaza personal la vase. Program 1zi/1zi, taxi asigurat, masa asigurata + tips; ☎0768.901.960

982. **FEMEIE** Laborator cofetarie sector 4 angajeaza femeie serviciu harnica, curata, acceptam si provincie, mediu placut, program 8 ore/ zi, un liber saptamana, doua ture, avem masina de spalat vase, **1.200 L;** ☎0723.564.103

983. **FEMEIE** pentru a ingrij batrana handicap, la vila in Pantelimon (Lebada), termen lung, astept provincia; ☎0724.203.728

984. **FEMEIE** pentru bucatarie fast food, cu experienta in bucatarie. Se lucreaza o zi cu o zi libera. ☎0785.189.611

985. **FEMEIE** pentru debarasare, spalare vase si curatenie angajam, pentru restaurant Piata Progresul; ☎0721.294.361/ 0721.294.362

986. **FEMEIE PENTRU DEBARASAT SALA MESE, LUCRATOR BUCATAR, ART CAFE SRL ANGAJEAZA; ☎0722.242.816**

987. **FEMEIE** pt curatenie. Femeie de serviciu, curatenie, urgent, pentru sala de fitness, sector 1 (Bld. Ion Mihalache, nr. 60, Piata 1 Mai). Ture dupa-amiaza incepand cu ora 13:00. Salariu motivant; ☎031.438.08.29/ 0721.905.339 contact@downtownfitness.ro downtownfitness.ro

988. **FEMEIE** pt. curatenie; - sofer pentru livrari; - persoana cunostinte PC si contabilitate primara pentru sectie produse lactate; ☎0734.576.104

989. **FEMEIE** serviciu si personal pentru spalat vase Locatie din centrul vechi. Detalii la nr. de telefon ☎0769.898.902 petculuciana@yahoo.com

990. **FEMEIE** serviciu, sector 5, angajez; ☎0721.769.694

991. **FEMEIE** serviciu. Societate comerciala angajeaza femei serviciu 6 ore/zi, 5 zile/ saptamana pentru curatenie la scari de bloc in cartier rezidential, sectorul 6 Prelungirea Ghencea. Salariu atractiv; ☎0737.037.884

992. **FEMEIE** spalat vase si curatat legume, autoservire Piata Victoriei; ☎0729.629.424

993. **FEMEIE** voinica, fara obligatii familiale angajez pentru ingrijire batrana, program 19.30-13.00 (noapte+ dimineata); ☎0722.518.829

994. **FEMEIE LA VASE IN BUCATARIE, 8 ORE, 5 ZILE/2 ZILE LIBERE, SALARIU ATRACTIV+CARTE DE MUNCA+BONURI DE MASA, OFERIM TRANSPORT. CALEA VICTORIEI-PLATINUM CASINO. CONTACT: ☎0726.141.233**

995. **FEMEIE,** Restaurant zona Piata Domenii angajeaza femeie la vase. Se lucreaza in ture 1zi cu 1zi, se asigura tips, transport la sfarsitul programului, carte de munca.Va rugam sunati intre orele 9.30-13; ☎0721.518.200

996. **FETE** - baieti pt. aranjat marfa in rafturi, lucrator comercial, minimarket, zonele Colentina, Voluntari, conditii foarte bune; ☎0734.072.088

997. **FETE** bucatarie, zona Spitalul Floreasca. Program: 5 zile/ sapt. (L-V), 8 - 20. Doar persoane harnice, dinamice. Contract munca, masa asigurata, **1.200 L;** ☎0766.854.942 florin.gheorghe29@gmail.com www.pans.ro

998. **FETE** bucatarie, zona Spitalul Fundeni. Program: 5 zile/ sapt. (D - J), 8 - 17. Doar persoane harnice, dinamice. Salariu 1.300 lei, masa asigurata, bonusuri; ☎0741.295.665/ 0724.922.733 ghe_ioana@yahoo.com

999. **FETE** bucatarie,vaserestaurant zona Spitalul Floreasca. Program: 5 zile/ sapt. (L-V),12-21. Doar persoane harnice, dinamice. Contract munca, masa asigurata, **1.200 L;** ☎0745.227.230 osnagaradu@yahoo.com www.hotelgraffiti.ro

1000. **FETE** cu experienta, firma de curatenie angajeaza pentru birouri si restaurant-cantina zona Piata Bobocica. Salariu atractiv. Cerinte: seriozitate si dorinta de munca; ☎0721.772.189/ 0371.149.755 office@mir59service.ro

1001. **FETE** cunoscatoare PC pentru stand zona Complex Doraly. Salariu atractiv; ☎0723.438.119

1002. **FETE** dragute cu aspect fizic placut, la receptie in saloane de bronzare; ☎0784.017.170

1003. **FETE** la fast-food in Auchan Militari, pentru servire clienti. Salariu, mancare si bonusuri zilnice, program o zi (9-22) cu una libera. Cerem harnicie si seriozitate, **1.200 L;** ☎0726.691.587

1004. **FETE** la fast-food in Auchan Militari, pentru servire clienti. Salariu, mancare si bonusuri zilnice, program o zi (9-22) cu una libera. Cerem harnicie si seriozitate, **1.200 L;** ☎0726.691.587

1005. **FETE** la fast-food in Auchan Militari, pentru servire clienti. Salariu, mancare si bonusuri zilnice, program o zi (9-22) cu una libera. Cerem harnicie si seriozitate, **1.200 L;** ☎0726.691.587

1006. **FETE** la fast-food in Auchan Militari, pentru servire clienti. Salariu, mancare si bonusuri zilnice, program o zi (9-22) cu una libera. Cerem harnicie si seriozitate, **1.200 L;** ☎0726.691.587

1007. **FETE** la fast-food in Auchan Vitan, pentru servire clienti. Salariu, mancare si bonusuri, program o zi (9-22) cu una libera. Cerem harnicie si seriozitate maxima, **1.200 L;** ☎0731.837.791

1008. **FETE** la fast-food in Auchan Vitan, pentru servire clienti. Salariu, mancare si bonusuri, program o zi (9-22) cu una libera. Cerem harnicie si seriozitate maxima, **1.200 L;** ☎0731.837.791

1009. **FETE** la fast-food in Sun Plaza Berceni pentru servire clienti. Salariu, mancare si bonusuri zilnice, program o zi (9-22) cu una libera. Cerem harnicie si seriozitate, **1.300 L;** ☎0761.387.945

1010. **FETE** la fast-food in Sun Plaza Berceni pentru servire clienti. Salariu, mancare si bonusuri zilnice, program o zi (9-22) cu una libera. Cerem harnicie si seriozitate, **1.300 L;** ☎0761.387.945

1011. **FETE** la masa cu experienta pentru fabrica de marochinarie. Salariu avantajos; ☎0727.841.890

1012. **FETE** pentru bucatarie angajam, Coltea Kebab, zona Universitate; ☎0733.349.299

1013. **FETE** pentru conversatii online. Minim 18 ani. Oferim contract de munca, comisioane avantajoase, seriozitate, bonusuri, locatie de lux, sedinta foto gratuita. Plata la zi/ bilunara, **3.000 $;** ☎0764.093.085 office@tiffany-studio.ro www.tiffany-studio.ro

1014. **FETE** pentru moderare discutii online, primesti 100% din incasari in prima luna daca nu suntem ceea ce cautai. Locatie in centrul Bucurestiului km 0. Noi gandim diferit si te transformam intr-o vedeta glamour; ☎0751.124.276 contact@chasm.ro www.chasm.ro

1015. **FETE** si baieti pentru restaurant cu vanzare la vitrina in Mall Promenada, program flexibil. Contact la nr. de tel. afisat sau CV la adresa de mail, **1.200 L;** ☎0731.365.129/ 0740.087.553 valentin.stefanescu@imbissgrill.ro

1016. **FETE** si baieti pentru restaurant cu vanzare la vitrina in Sun Plaza, program flexibil. Contact la nr. de tel. afisat sau CV la adresa de mail, **1.200 L;** ☎0731.376.479 office@imbissgrill.ro

1017. **FETE** sociabile, aspect fizic placut, cunostinte limba engleza mediu, pentru moderare discutii online. Oferim 7000 lei/luna, locatie de lux, echipa de profesionisti. Programeaza-ti acum un interviu, ☎0748.589.879 contact@luxurystudio.ro www.luxurystudio.ro

1018. **FETE,** Hanul Dragodana angajeaza 2 super veiseri de preferat fete. Oferim salariu foarte atractiv+masa si cazare gratuit. ☎0722.520.303

1019. **FETE.** BeYou Studio angajam fete pentru activitate online. Comision 48-65%, bonus de angajare 200 $ outfituri cadou, plata zilnic / bilunar, salariu garantat 1.500-3.000 L, locatie Piata Universitatii; ☎0763.089.972/ 0730.872.297/ 0766.905.905 office@beyou-studio.ro www.beyou-studio.ro

1020. **FIERARI** (2), dulgheri (2), zidari (2) si necalificati (2), angajez in echipa noastra; ☎0768.476.720

1021. **FIERARI,** betonisti si rigipsari, plata se face saptamanal, ofer si cazare, ☎0726.980.545/ 0724.477.129

1022. **FINISOR.** Firma de constructii angajeaza finisor. Se ofera cazare, **2.000 L;** ☎0751.141.917 sfetcu.ionut.adrian@gmail.com

Bonă, intern, 4 zile/ săptămână, 3000 lei.
Bonă (cunoscătoare de franceză sau germană), baieţel 1 an jumătate, 8h/zi, Piaţa Romană, 3000 lei.
Bonă, băieţel 1 an jumătate, 8h/zi, Piaţa Unirii, 1500 lei.
Bonă, fetiţă 7 luni, 10h/zi, Arcul de Triumf, 2000 lei.
Bonă, băiat 4 ani şi 8 luni, 6h/zi, Piaţa Domenii, 1200 lei.
Menajeră, 2 zile/săptămână, Splaiul Independenţei, 100 lei /zi.
Bonă, băieţel 3 ani şi 8 luni, 8h/zi, Aviaţiei, 1500 lei.
Bonă, copil 1 an jumătate, 8h/zi, Chiajna, 1600 lei.
Bonă, fetiţă de 1 an şi 6 luni, 9h/zi, Bucureştii Noi, 1500 lei.
Bonă, băieţel 2 ani şi jumătate, intern joi-luni, 2000 lei.
Bonă, băiat 1 an şi 4 luni, 10h/zi, Aurel Vlaicu, 3000 lei.

0764.185.105/ 0764.949.335

DB SCHENKER angajează

MANIPULANT MARFĂ
STIVUITORIST (Reach-truck)

Pentru Depozitul de logistică din zona Carrefour Militari, program de lucru 8 ore/zi, de luni până vineri, 2 schimburi.
Contact pentru a depune CV-ul:

ro.sm.buh.hr-academy@dbschenker.com
Tel: 021.234.02.85

sau personal: **Pheonix Logistic Center (la 7 minute de Carrefour Militari, în dreptul blocurilor Militari Residence, după Renault), Şoseaua de Centură Nr. 28-35, Chiajna, Jud. Ilfov (pentru angajaţi se asigură transport de la metrou Păcii).**

LOCURI DE MUNCĂ

LUCRĂTOR COMERCIAL Bucureşti

Cerinţe/responsabilităţi
- aprovizionarea permanentă a rafturilor conform indicaţiilor primite;
- respectarea planogramei raftului
- verificarea termenelor de valabilitate pentru produsele mercantizate şi respectarea procedurii FIFO
- program full-time
- contract pe perioadă nedeterminată

Bucureşti, str. Nicolae Filipescu nr. 45, sector 2
Tel: 0726.713.849/ 0731.330.204

1023. **FINISORI** pentru interioare, angajam 2 zugravi si 1 faiantar. Se acorda Contract Munca pe termen nedeterminat, salariu negociabil, bonusuri, flexibilitate. Se accepta persoane serioase, buni meseriasi, non-alcoolici, ☎0766.251.547

1024. **FINISORI,** parchetari, contract de munca full time, salariu net 1.800 L, tichete de masa, program de luni pana vineri 8-18, alte bonusuri, punct de lucru zona Auchan, Militari, nu oferim cazare, **2.000 L;** ☎0733.822.822 contact@transparentresidence.com transparentresidence.com

1025. **FINISORI,** parchetari, contract de munca full time, salariu net 1.800 L, tichete de masa, program de luni pana vineri 8-18, alte bonusuri, punct de lucru zona Auchan, Militari, nu oferim cazare, **2.000 L;** ☎0733.822.822 contact@transparentresidence.com transparentresidence.com

1026. **FINISORI,** parchetari, contract de munca full time, salariu net 1.800 L, tichete de masa, program de luni pana vineri 8-18, alte bonusuri, punct de lucru zona Auchan, Militari, nu oferim cazare, **2.000 L;** ☎0733.822.822 contact@transparentresidence.com transparentresidence.com

1027. **FIRMA** Mesterul casei, priceput la finisaje si instalatii, pentru intretinere. interviu de L-V ora 13:00 pe Calea Serban Voda nr. 22-24, sector 4, intrarea Grand Pier, **1.700 L;** ☎0742.170.764

1028. **Floraria Florens** angajeaza designeri florari cu experienta si vanzatoare in magazinele de specialitate. detalii la tel 0745.765453

1029. **FOTOGRAF** cu experienta pt. Number Two Studio, candidatul ideal: persoana cu inclinatie catre visual si simt estetic dezvoltat, pasionat de domeniul foto sau video, bun cunoscator al aparatelor digitale foto, cu experienta in utilizarea echipamentului de studio; office@np2studio.ro

1030. **FRIGOTEHNISTI,** firma ce activeaza in domeniul frigorific, angajeaza frigotehnisti cu experienta sau tineri dornici de a invata. Sediul social al firmei este in Magurele Ilfov. Se asigura transport, ☎0727.744.896 coinsfri2006@yahoo.com

1031. **FRIZER** - frizerita, coafeza cu experienta pentru salon de infrumusetare, cu vechime, Lujerului-Militari; ☎0730.668.768

1032. **FRIZER** / frizerita, angajez, numai cu experienta minim 2 ani, procent sau salariu, zona Metrou Republica; **1.500 L;** ☎0784.639.363

1033. **FRIZER / frizerita, program 1/1, duminica libera, CM, salariu fix + bonusuri, concediu platit, seminarii platite, zona Aviatiei - Herastrau; ☎0732.670.285**

1034. **FRIZER cu experienta minim 2 ani in salon angajez, zona Piata Sudului, 2 minute metrou; ☎0740.160.698/ 0728.260.102**

1035. **FRIZER** cu experienta, salon Bucurestii Noi, cu vad, CM; ☎0766.510.878

1036. **FRIZER** frizerita coafor copii in Bucuresti. Locatie noua, ultracentrala pe Bd. Unirii, Salariu plus comision, carte de munca, program flexibil; ☎0732.163.316

1037. **FRIZER** si coafeza pentru Auchan Berceni, urgent; ☎0721.990.720

1038. **FRIZER** si coafeza, cu experienta, zona Voluntari (Gheata); ☎0722.360.044

1039. **FRIZER,** cu experienta pentru Salon Express 1991, situat in Sos. Colentina nr. 383, sector 2, in zona Depoului Colentina; ☎0722.761.319/ 0722.659.535

1040. **FRIZER,** frizerita cu experienta coafeza pentru salon de infrumusetare; ☎0765.817.261/ 0765.522.475

1041. **FRIZER,** frizerita cu experienta minim 1 an pt. salon sector 4, **100 €;** ☎0723.509.974 www.ane_lari@yahoo.cim

1042. **FRIZER,** frizerita, manichiurista cu experienta, vad format, in zona Militari (Gorjului); ☎0727.103.585/ 031.807.00.22

1043. **FRIZER,** frizerita. Angajez frizer fete sau baieti cu sau fara experienta o zi cu o zi, salariu 1200 lei+carte de munca, zona Republica. Angajare imediata, **1.200 L;** ☎0769.762.666 girnita_razvan@yahoo.com

1044. **FRIZER, manichiurista, coafeza, conditii bune, vad vechi; ☎0720.170.170**

1045. **FRIZER,** Salon Irene, piata Iancului, angajam frizer. Conditii avantajoase. Nu se lucreaza duminica, ☎0721.789.050

1046. **FRIZERI** cu experienta in domeniu pentru Julia Salon, Calea Rahovei nr. 305. Relatii la tel.; ☎0762.321.808

1047. **FRIZERI** cu experienta, salon cu vad, Bucurestii Noi, CM; ☎0766.510.878

1048. **FRIZERI,** salon beauty one angajam frizeri cu experienta pentru salon cu vad format, 20-30 clienti pe zi, zona Bucur-Obor. ☎0728.492.173/ 0728.492.173 ene.gaby@yahoo.com

1049. **FRIZERITA, coafeza, manichiurista, minima experienta, angajez urgent; ☎0764.688.343**

1050. **FRIZERITA,** frizer, cu experienta pentru frizerie copii si adulti din Auchan Militari; ☎0722.305.219/ 0744.352.013 mona_popescu2005@yahoo.com www.forfecila.ro

1051. **FUNCTIONAR** Administrativ, absolvent profil economic si juridic promotia 2016 liceu, facultate pentru activitati de birou, SC Erbasu Total Construct SA, Bucuresti ☎021.434.15.02 total@erbasu.ro

1052. **GEAMGIU,** angajam muncitor montaj sticla pt placari cu sticla colorata, usi glisante si batante, pereti din sticla, cabine de dus etc.Salariu motivat. Avantaj permis cat. B, ☎0724.262.904

1053. **GESTIONAR** (doamna) pentru SC Pala SRL, depozit in Afumati (langa Doraly); ☎0755.015.890

1054. **GESTIONAR** marfa pentru depozit sector 6 angajeaza SC Tarell Impex distribuitor bere Ursus; administrativ@tarell.ro office@tarell.ro

1055. **GESTIONAR** Sarcini si responsabilitati ale postului: receptia materialelor, depozitarea materialelor, pregatirea produselor pentru livrare si gestionarea ambalajelor, mentinerea acuratetii stocurilor, ☎0757.037.141 www.bisbags.ro

1056. **GESTIONAR,** angajeaza Casa Capsa. CV; office@capsa. ro

1057. **GESTIONAR,** circularist, operator masina cant cautam pentru magazin materiale mobilier MamBricolaj. Rog trimiteti CV. Salariu plus comision, **1.500 L;** ☎0740.409.813 accesoriimobila@gmail.com www.mambricolaj.ro

1058. **GESTIONAR, lucrator depozit pentru firma constructii /productie mobila; pregatire comenzi, urmarire stocuri, relatie furnizori. Metrou Republica. Contract de munca, salariu in functie de experienta si seriozitate. ☎ office@duodesign.ro**

1059. **GESTIONAR,** magazioner, Comfortex Tehno Systems Srl angajeaza: gestionar, magazioner depozit profile aluminiu si operator calculator, ofertare, gestionare date productie. Zona Popesti Leordeni. ☎0720.449.944 ellavoicu@yahoo.com www.depozitul-de-rulouri.ro

1060. **GESTIONAR,** Service auto angajeaza cu contract de munca persoana pentru identificari si comenzi piese auto, salariu motivant; ☎0722.171.660 nivaroservicesud@gmail.com

1061. **GHILOTINIST** Tipografia Livco Design angajeaza taietor ghilotina hartie, cu experienta. Lucru in 2 schimburi. Punct de lucru Basarabia 256 Sector 3 in incinta Faur, ☎0726.220.215

1062. **GIPSARI,** finisori. Societate de constructii, angajeaza lucratori de gips-carton si finisori pentru lucrari in Bucuresti si imprejurimi. Relatii la telefon, ☎0722.643.037

1063. **GOSPODINA** Caut femeie gospodina, de la tara, sa aiba grija de casa in Ilfov, Domnesti. Atributii: curatenie, primire musafiri. Salariu 700 lei, casa, masa. Doar persoane serioase. Sunati la; ☎0761.702.490 cezarea.vio@gmail.com

1064. **GRADINAR** gospodar, om priceput la toate pentru ingrijire gospodarie in Chiajna Ilfov. Relatii intre orele 9 si 15 de luni pana vineri. Conditii decente salariu atractiv. Nu asigur cazare ☎0722.254.237

1065. **GRADINAR** parc logistic: mentinerea curateniei in parc, mentinerea spatiilor verzi din incinta, ingrijirea parcului logistic, de preferat din zona: Otopeni, Tunari, Voluntari; ☎0741.286.176

1066. **GRADINAR,** muncitori calificati/necalificati pentru firma de amenajari gradini si importator plante. Domiciliu de preferat Chitila, Mogosoaia, Buftea, Sector 1 Bucuresti; ☎0726.722.950

1067. **GRADINAR,** persoana pentru curatenie si ingrijire gradina zona Pipera ☎0722.249.121 contrastconta2@gmail.com

1068. **GRATARAGIU** Bar&Grill Pe Motoare situat in Giulesti- Grangasi, angajeaza grataragiu/ lucrator fast-food. Tinuta curata si seriozitate. Experienta minim 6 luni. Carte de munca, program in ture. Salariu atractiv; ☎0720.033.597

1069. **GRATARAGIU** pentru restaurant libanez; ☎0722.302.320

1070. **GRATARAGIU** pt. restaurant cu specific libanez (zona parc Cismigiu), zona de resedinta sa fie in Bucuresti. Pentru detalii sunati intre 12-20:00; ☎0762.212.675/ 021.314.40.01 restauranttulin@yahoo.com www.restauranttulin.ro

1071. **GRATARAGIU** Restaurant zona Padurea Baneasa - Gradina Zoologica, angajeaza bucatar responsabil cu prepararea produselor pe gratar. Salariu in functie de pregatire, intre 1.700 - 2.000 lei + bacsis; ☎0721.233.276

1072. **GUVERNANTA** hotel si cameriste angajeaza Hotelul Capsa. Telefon: ☎0757.645.737

1073. **HAIRSTYLIST, urgent. Salon decent, central la Unirii, angajeaza hairstylist care sa stapaneasca frizeria, coaforul si colametria. Se pune accent pe seriozitate si profesionalism. Pentru interviu: ☎0755.184.174**

1074. **HIDROIZOLATORI** cu membrana bituminoasa si muncitori necalificati in constructii. Salariu bun; ☎0728.116.018/ 0728.105.275

1075. **HOSTES.** Vrei sa traiesti perioada de glorie a celei mai renumite locatii din Bucuresti. Restaurantul Hanu' Berarilor s-a redeschis sub un nou concept. Cautam personal pentru urmatoarele posturi: bucatar, ospatar, picol, barman, hostess, bucatar, ajutor de bucatar, menajera. Iti oferim: oportunitatea de a lucra intr-o companie lider de piata si intr-un mediu de lucru placut, pachet beneficii motivant, program flexibil. Daca vrei sa faci parte din echipa noastra, trimite CV-ul tau la adresa de mail sau informatii la tel., ☎0731.042.318 daniel.cismaru@citygrill.ro www.hanuberarilor.ro

1076. **HOSTESS** angajam o persoana dinamica si energica, feta/ baiat cu aspect placut, pentru invitarea clientilor in local, Centru Vechi program 22-05, 5 zile/ sapt., **1.400 L;** ☎0724.618.784

1077. **HOSTESS** online cauti independenta financiara, program flexibil, castig mediu 5000 L, carte de munca, plata bilunara, sedinte foto+make-up gratuit in studio, program prima casa, prima masina, imprumuturi, training permanent; **5.000 $;** ☎0764.008.090/ 0753.889.900 office@glamourstudio.ro www.glamourstudio.ro

Fără limită de vârstă şi aspectul fizic NU contează doamne pentru videoconversaţii

Bonus de recrutare + câştig atractiv Program flexibil

0736.752.963

1078. **HOSTESS** online pentru moderare discutii, locatie centrala, sediu spatios amenajat feng-shui, lux, masaj de relaxare la discretie, asigurare medicala, bonusuri multiple, cazare, solar, facilitam accesul la creditare, ☎0751.124.276 contact@chasm.ro www.chasm.ro

1079. **HOSTESS** online, cauti independenta financiara? Program flexibil, castig mediu 5.000 lei, carte de munca, plata bilunara, sedinte foto+make-up gratuit in studio, program prima casa, prima masina, imprumuturi, training permanent, **5.000 $;** ☎0764.008.090/ 0753.889.900 office@glamourstudio.ro www.glamourstudio.ro

1080. **HOSTESS** online, cauti independenta financiara? Program flexibil, castig mediu 5.000 ron, carte de munca, plata bilunara, sedinte foto+ make-up gratuit in studio, program prima casa, prima masina ,imprumuturi, training permanent, **5.000 $;** ☎0764.008.090/ 0753.889.900 office@glamourstudio.ro www.glamourstudio.ro

1081. **HOSTESS** online, cauti independenta financiara? Program flexibil, castig mediu 5.000 ron, carte de munca, plata bilunara, sedinte foto+ make-up gratuit in studio, program prima casa, prima masina, imprumuturi, training permanent, **5.000 $;** ☎0764.008.090/ 0753.889.900 office@glamourstudio.ro www.glamourstudio.ro

1082. **HOSTESS** online, companie cu 11 ani experienta in Romania, limba engleza mediu si avansat, locatie in Centrul Vechi Bucuresti, spatiu de lucru mare, makeup+hairstyle+shopping+sedinta foto gratis la angajare. Suna; ☎0751.124.276 contact@chasm.ro www.chasm.ro

1083. **HOSTESS** online, companie cu peste 11 ani experienta in Romania, echipa de profesionisti. Oferim castiguri de 7.000 L pe luna, servicii de infrumusetare gratis. Suna acum ☎0748.589.879 contact@luxurystudio.ro www.luxurystudio.ro

1084. **HOSTESS** online, limba engleza mediu, firma cu experienta 12 ani in domeniu, echipa profesionisti, primesti: salariu garantat in per de training, comision, bonus, cazare, aplica acum, **3.000 L;** ☎0760.179.243/ 0734.959.924 office@selenstudio.ro www.selenstudio.ro

1085. **HOSTESS** online. Vino sa faci parte din echipa XoStudio in perioada 1.06.2016-30.06.2016 si intri automat in tombola pentru un sejur in doi la malul marii. Oferim de asemenea un procent de pana la 70% si plata zilnica **3.000 €;** ☎0724.834.753/ 0761.876.042 office@xostudio.ro www.xostudio.ro

1086. **HOSTESS,** vino sa faci parte din echipa XoStudio in perioada 1.06.2016-30.06.2016 si intri automat in tombola pentru un sejur in doi la malul marii. Oferim de asemenea un procent de pana la 70% si plata zilnica, **3.000 €;** ☎0724.834.753/ 0761.876.042 office@xostudio.ro www.xostudio.ro

1087. **HOSTESSA,** angajam hostessa pt. restaurant in Centru Vechi. Salariu 2.100 lei+masa+carte de munca. Program 8 ore/zi; ☎0735.928.290 saray.lipscani21@gmail.com www.saray-restaurant.ro

1088. **IGNIFUGATOR,** firma angajeaza ignfugator. Pozitia prevede imbutelierea produselor, pulverizarea sau pensulare acestora. Cei interesati trebuie sa detina diploma de bacalaureat. ☎0733.022.567 office@casaiancu.ro

1089. **INDENTIFICATOR** piese. Ne marim echipa! Indentificator/ consilier piese auto cu experienta: piese noi, after market, sh, salariu atractiv, service sector 2; ☎0761.873.850

1090. **INFIRMIERA** cu experienta in cadrul caminului de batrani Paradisul Bunicilor (Colentina sector 2) ☎0764.409.731 ada.presura@yahoo.com www.paradisulbunicilor.ro

1091. **INFIRMIERA,** angajam infirmiera Camin de Batrani in Mogosoaia. Program 24/48 ore. Salariu 1.400 lei. Solicitam seriozitate. Nu acceptam persoane de etnie roma, **1.400 L;** ☎0732.009.000

1092. **INFIRMIERA,** angajam infirmiera cu experienta pentru Camin de Batrani, salariu 1800 lei, masa de pranz si cazare pentru persoanele din provincie. Zona Pipera, rog seriozitate, ☎0754.523.372 i.ion82@yahoo.com

1093. **INFIRMIERA,** Camin de batrani privat sector 1 angajeaza infirmiere/ ingrijitoare batrani/ personal pentru curatenie. Conditii bune de munca, contract de munca, masa asigurata, **1.500 L/net;** ☎0722.601.148/ 0722.306.974

1094. **INFIRMIERE angajam pentru camin de batrani; ☎0769.606.639**

1095. **INFIRMIERE** si menajere, pentru camin de batrani zona Baneasa - Sos. Straulesti; ☎0725.212.395

1096. **INGINER agronom (sef de ferma) cu experienta pentru zona Zimnicea (in cultura mare) se ofera cazare masa, salariu motivant, CV pe adresa: resurseumane287@yahoo.ro**

1097. **INGINER** chimist pentru postul de sef depozit deseuri periculoase. Se cere capacitate rapida de acomodare, spirit creativ, experienta in coordonarea oamenilor si a utilajelor, ☎0725.333.508 florina.graur@tekko.ro

1098. **INGINER** constructor, agenti vanzari cu portofoliu existent, posesori permis cat. B; ☎021.315.86.51

1099. **INGINER** electronist, tamplar mobilier pal, prelucrator corian, lacatus, muncitor prelucrari mase plastice, pentru firma productie publicitara Ilfov; ☎0724.383.180 www.trusteam.ro

1100. **INGINER** energetician, inginer retele electrice joasa/medie tensiuneAbsolvent studii superioare, profilul electrotehnica/ energetica/ cu fara experienta in domeniu/ permis conducere categoria B, ☎0766.533.004/ 0769.619.961 electroservcompany@gmail.com

1101. **INGINER ofertare si supraveghere lucrari, firma executie instalatii angajeaza, se accepta si studenti la facultatea de instalatii, rog CV la mail: florin.tudor@quickinstal.ro**

1102. **INGINER** programator cunoscator avansat limbaj C pentru microcontrolere XC8, XC16, XC32 , Harmony, domiciliu stabil municipiul Bucuresti, rog trimiteti CV la email, **3.200 L;** ☎021.312.24.34 geneline12@yahoo.com

1103. **INGINER,** muncitori societate de constructii angajeaza, conditii avantajoase, inginer constructor pentru executie si muncitori calificati/ necalificati, locatii santier in Bucuresti. Detalii la tel. sau CV la mail afisat; ☎0766.833.099 edilconstructdesign@yahoo.com

1104. **INGINER,** Societate Comerciala angajeaza inginer instalatii. Tel., ☎0722.209.098 liliana.mihai@freonti.ro

1105. **INGINERI textilisti, director tehnic/ dep. creatie pentru fabrica confectii echipamente protectie in munca studii superioare cu/ fara experienta pachet salarial deosebit. L-V 7-15.30, sector 1. ☎0731.022.108 mateiconf.resurseumane@yahoo.com**

1106. **INGINERI,** societate de constructii angajeaza ingineri CFDP, hidrotehnisti si instalatii apa-canal vechime minim 5 ani, solicitam CV pe email; ☎0372.185.601 office@dimar.ro

1107. **INGINERI.** Angajam ingineri constructii, electricieni, frigotehnisti - Bucuresti; ☎021.326.79.79

1108. **INGRIJIRE** gospodarie, angajez familie nevoiasa (sot/sotie), pe termen lung, pentru ingrijire gospodarie la mune, jud Buzau: 2 cai, 5 magari, pasari. Ofer: un salariu de 800 lei, hrana si locuinta. Exclus consumatori de alcool. **800 L;** ☎0765.434.709 SWAT_seb@yahoo.co.uk

1109. **INGRIJITOARE / infirmiera. Parohia Precupetii Vechi cu sediul in str. Toamnei nr. 92, sector 2, Bucuresti angajeaza pentru Asezamantul Social - Filantropic Rezidential ingrijitoare cu experienta pentru ingrijire persoane varstnice, cu conditia obligatorie sa fie capabila sa execute singura manvrele de schimbare a lenjeriei de corp si de pat a pacientilor imobilizati la pat. Pentru informatii suplimentare sunati la telefon ☎0723.911.161**

1110. **INGRIJITOARE** copii, inclusiv menaj, gradinita particulara situata in zona Panduri - Marriot angajeaza; ☎0724.814.931

1111. **INGRIJITOARE** intern cu sau fara experienta pentru camin de batrani in Comuna Tunari (langa Pipera). Oferim carte de munca, conditii avantajoase si cazare asigurata, salariu **1.400 L;** ☎0721.014.653

1112. **INGRIJITOARE** pentru o batrana cu accident vascular cerebral, lucida, cooperanta, cu semipareza pe stanga, imobilizata la pat. Cerinte: cinstita, blanda, sufletista, cu rabdare, sanatoasa, in putere, de varsta medie ☎0756.618.640 office@acceda.ro www.acceda.ro

1113. **INGRIJITOARE** si infirmiere calificate pentru clinici si spitale private, sau trimite CV la e-mail: ☎0735.179.929/ 021.223.23.59 office@profiles.ro

1114. **INGRIJITOARE,** Gradinita Eurokid, sector 4, Bucuresti, angajeaza ingrijitoare copii fulltime. Echipa tanara, mediu atractiv.Experienta este considerata un avantaj. Detalii la, ☎0731.732.734 info@gradinitaeurokid.ro

1115. **INGRIJITOARE.** Gradinita privata - angajeaza: ingrijitoare, bucatareasa, ajutor de bucatar, asistent medical; ☎021.433.02.20

1116. **INGRIJITOR** imobil, cunostinte zugraveli, sanitare, electrice oferim locuinta serviciu, si din provincie; ☎0741.782.799

1117. **INGRIJITOR** la adapost privat pentru caini comunitari in zona Catelu program 8-16 se ajunge cu autobuz 223 pana la statia Confort City. Nu asigur cazare.Interviu luni-vineri intre orele 9-15 la Adapost, ☎0728.899.313 www.caini-fundatiasperanta.ro

1118. **INGRIJITOR** spatii hoteliere (curatenie), hotel 4 stele, Bucuresti, sector 1. Program 3 ture: 6:00 -14:30, 13:00 - 21:30, 21:30 - 06:00. Salariu fix, bonus in functie de performanta, o masa gratuita/ zi ☎0742.962.540 irina.topor@ebc-hr.ro www.ebc-hr.ro

1119. **INGRIJITOR** vaci, zona Campulung Muscel; ☎0766.351.145

1120. **INSOTITORI** pentru incarcare/descarcare masini de distributie in Bucuresti, persoane serioase, domiciliul in Bucuresti, Popesti-Leordeni, seriozitate, responsabilitate, loialitate, Persoana punctuala, organizata; ☎021.444.04.52 alina.gheorghe@practicom.ro www.practicom.ro

1121. **INSPECTOR** ITP angajez, capat metrou Anghel Saligny; ☎0729.188.631

1122. **INSPECTOR** resurse umane pentru firma de contabilitate din sector 2, Bucuresti. CV pe adresa: office@ninvalexpert.ro

1123. **INSPECTOR** resurse umane, salarizare, administrare personal,salarizare, revisal, calificare inspector, exp. min. 2 ani, operare MS Office, SC Erbasu Total Construct SA, ☎021.434.15.02 total@erbasu.ro

1124. **INSPECTOR.** Data Systems Solutions angajeaza - inspector de securitate pentru Bucuresti si Ilfov cu permis de conducere, atestat si cunostinte minime de calculator; - agenti de securitate din zonele Chitila, Pantelimon si Bucuresti. Conditii: - certificat de calificare profesionala, atestat, permis de conducere cat. B. Pentru programare la interviu sunati la tel./ email; ☎021.667.00.38/ 0749.089.869 office@datasystemssolutions.ro

1125. **INSTALATOR** cu experienta in instalatii sanitare, termice si sudor, si elecricieni, salariu incepand de la **1.600 L;** ☎0751.057.003 office@tcztotalservice.ro

1126. **INSTALATOR** cu experienta pentru lucrari de termice, sanitare, aer conditionat, ☎0722.259.452 trams_cs@yahoo.com centraletermicero.ro

1127. **INSTALATOR** cu permis de conducere si buldoexcavatorist, relatii la: ☎0745.069.814/ 0756.190.949

1128. **INSTALATOR** cu sau fara experienta, electrician cu sau fara experienta; ☎0721.269.235

1129. **INSTALATOR** instalatii tehnico - sanitare si de gaze. Relatii la telefoanele; ☎0744.299.499/ 021/2502023

1130. **INSTALATOR** pentru firma gaze, salariu 1.700-2.500 lei, bonuri de masa. relatii la telefon sau trimiteti CV la email, **2.500 L;** ☎0769.660.366 energygasprovider@gmail.com

1131. **INSTALATOR** pt. Hotel Ibis Bucuresti. Informatii la telefon: 0720.072.853Hotel Ibis Bucuresti angajeaza camerista. Informatii la telefon: 021.300.91.15. Cu sau fara experienta, va asteptam; ionela.barbulescu@ibishotels.ro

1132. **INSTALATOR** si sudor. Firma de instalatii termice si sanitare angajeaza in conditii avantajoase instalatori, lacatusi confectii metalice si sudori, **2.000 L;** ☎0722.728.938

1133. **INSTALATOR** tehnico-sanitar pentru constructii civile; ☎0742.002.021

1134. **INSTALATOR,** lacatus, sudor, dulgher, electrician, zugrav, faiantar, zidar, tinichigiu, muncitor necalificat; ☎0751.059.494

1135. **INSTALATOR,** societate angajeaza instalator termice sanitare gaze obligatoriu carnet conducere cat. B. Se angajeaza doar personal cu experienta si perioada de proba obligatorie; ☎0760.651.226/ 0760.563.304 office.4ctl@gmail.com www.centralaieftina.ro

1136. **INSTALATOR,** societate angajeaza instalator termice sanitare, gaze, obligatoriu carnet conducere cat. B. Se angajeaza personal cu/ fara experienta si perioada de proba, ☎0760.651.226/ 0760.563.304 office.4ctl@gmail.com www.centralaieftina.ro

1137. **INSTALATOR, Societate cu traditie in domeniul instalatilor angajeaza instalator si electrician cu carnet de conducere categoria B Pachet salarial corelat cu rezultatele obtinute. Salariul 1.500-2.500 lei, ☎0722.974.760/ 0766.974.760 conta@ruady-service.ro www.ruady-service.ro**

1138. **INSTALATORI** angajam si formam tineri in meseriile: automatist, electrician, sudor, lacatus.Trimiteti datele personale pe mail, neamtu_dumitru@yahoo.com

frufru

Firmă catering angajează
PREPARATOR TURĂ DE NOAPTE
FEMEIE DE SERVICIU
full time, zona Pipera, metrou
0754.010.173/ office@frufru.ro

1139. **INSTALATORI** calificati cu experienta, pentru societate de instalatii din Bucuresti; ☎0771.674.306

1140. **INSTALATORI** compania HAM GROUP angajeaza instalatori tehnico-sanitari si sudori cu experienta ☎0758.221.521

1141. **INSTALATORI** firma constructii angajeaza instalatori. Telefon: ☎0720.444.938

1142. **INSTALATORI** firma de instalatii angajeaza instalatori retele termice si sanitare, cu experienta. Se ofera carte de munca, relatii de L-V intre orele 9.00-17.00 la tel.; ☎0372.960.645

1143. **INSTALATORI** pt. ansamblu rezidential Metropolitan Residence, informatii la tel., CV la mail, salariu **2.000 L/ luna;** ☎0731.738.248 gabriela@metropolitanresidence.ro

1144. **INSTALATORI** sanitari, termic, electricieni climatizare, sudori tevari electric- autogen, muncitori necalificati. Salariu avantajos; ☎0732.200.822

1145. **INSTALATORI** sanitari. SC angajeaza meseriasi instalatori de instalatii sanitare si termice, se ofera: contract de munca plus salarii de pana la 2.400 L lunar; ☎0747.819.029/ 0770.298.803 ciprian.ciobotaru93@gmail.com

1146. **INSTALATORI** sanitari/ gaze si tehnician service centrale termice in conditii avantajoase. Cerinte: permis conducere cat. B, seriozitate si orientare spre client. ☎021.644.13.23/ 0733.083.790 agerthermoserv@gmail.com

1147. **INSTALATORI** si electricieni pentru firma; ☎0726.458.757

1148. **INSTALATORI si muncitori necalificati angajeaza societate comerciala; ☎0744.880.760**

1149. **INSTALATORI termice, sanitare si lacatusi tevari, firma instalatii angajeaza; ☎0731.019.974**

1150. **INSTALATORI** termice-sanitare cu experienta si inginer constructor. Pachet salarial avantajos; ☎0724.456.182

1151. **INSTALATORI,** angajam 8 instalatorii tineri calificati si necalificati pentru sanitare si termice. Contract de munca. Cazare. Relatii la tel. in intervalul orar 08 - 18.00, **2.000 L;** ☎0722.296.686 instalatii.hit@gmail.com

1152. **INSTALATORI,** firma de instalatii sanitare, termice si de gaze angajeaza: instalatori calificati si necalificati cu sau fara experienta; ☎0731.333.735 office@agv.ro

1153. **INSTALATORI,** zidari, om de curte, salariu atractiv; ☎0721.577.340

1154. **INSTALATORI.** Firma de instalatii angajam instalatori sanitare si termice si necalificati; ☎031.422.97.92/ 0764.341.947

1155. **INSTRUCTOR fitness, seriozitate, comunicare, profealea Crangasi; ☎0766.277.794**

1156. **INTERNA.** Caut femeie interna, nefumatoare pt. ingrijire sotie semi-incapacitata - program intern, in Mogosoaia. Ofer conditii foarte bune, camera separata, TV, baie proprie, gradina, etc. Salariu negociabil; ☎0731.081.791

1157. **IPSOSARI, zidari, zugravi, faiantari, rigipsari pentru firma de constructii; ☎0765.788.620**

1158. **IZOLATORI,** firma de izolatii din bucuresti angajeaza izolatori cauciuc (armaflex) si vata pe teava si tubulatura, se ofera contract de munca, salariu negociabil de la 1.300-2.000 lei, echipament. ☎0732.638.117/ 0731.369.991 izolatiitehnice@gmail.com

1159. **JOB.** Ai nevoie de un venit suplimentar? Centru de cercetare specializat in evaluarea produselor dermato-cosmetice conform standardelor internationale, cauta voluntari pentru studii clinice. Daca ai intre 18 si 60 de ani si ai o culoare uniforma a spatelui si nu te-ai expus la soare sau la solar in ultimele 3 luni, alatura-te echipei noastre. Remuneratie foarte atractiva, apelati ☎0720.789.940/ 0737.394.050

1160. **LABORANT** chimist. Producator lacuri si vopsele cu sediul in Popesti Leordeni angajeaza laborant chimist cu experienta in productie lacuri si vopsele. CV la adresa de email, ☎0747.071.007 gabrielasorodoc@rangriz.ro

1161. **LACATUS** confectii metalice, necesita experienta in confectionarea de structuri metalice, rezervoare, sa fie familiarizat in lucru cu otelul/ otelul inox, stie desen tehnic, serviciul stabil, atestat stivuitorist/ poduri rulante/ permis auto prezinta avantaj, activitate in zona Centura Jilava; ☎0724.025.937

1162. **LACATUS** mecanic Jilava. Opereaza masini unelte (presa, indoire). Oferim: calificare pe echipamente, salariu 1.700 net, contract nedeterminat, tichete, prime, **1.700 L;** ☎0758.062.201 recrutare@mcagrup.com www.mcagrup.ro

1163. **LACATUS** mecanic si electricieni cu experienta, 13 RON/h, zona Casa Presei sector 1, Bucuresti. Rog seriozitate; ☎0752.112.515

1164. **LACATUS** mecanic. Angajam tanar cu cunostinte PC simt tehnic in vederea formarii ca operator CNC si lacatus mecanic locatie Popesti Leordeni; ☎0722.672.529 mihaela.nedelcu@aap.ro

1165. **LACATUS** pentru confectii metalice usoare; ☎0722.568.818

1166. **LACATUS** SC Piata Berceni din Bucuresti, sector 4, angajeaza lacatus confectii metalice pentru operatiuni de debitare, polizare slefuire, sudura, instalatii, intretinere. Program 8-18, **1.800 L;** ☎0759.196.503 bogdan.ursu@piataberceni.ro www.piataberceni.ro

1167. **LACATUS** sudor pentru structura/ hala metalica (zona Republica). Cerinte: seriozitate, disponibilitate pentru munca fizica. Avantaj: domiciliu sector 3 sau 2. Relatii la telefon; ☎021.256.26.30

1168. **LACATUS sudor, societate angajeaza lacatus sudor intretinere si reparatii, contract munca, o masa calda; ☎0761.465.985/ 0740.102.004 resurseumane287@yahoo.ro**

1169. **LACATUS** sudor, sofer. Atelier confectii metalice in Bucuresti angajeaza sudor TIG inox si aluminiu, lacatus confectii metalice tamplarie metalica otel inox aluminiu slefuire si lustruire si sofer categoria B autoutilitare. ☎0744.654.339 raduiulianghita@yahoo.com www.eurama.ro

1170. **LACATUS,** angajam lacatus confectionat usi metalice. Cunostinte: sudura electrica. Zona: podul Grand; ☎0722.369.536 usimetaliceromania@gmail.com

1171. **LACATUS,** strungar, lacatus confectie metalica, stivuitorist, muncitor necalificat, pe termen nelimitat, punct de lucru Magurele, Ilfov; ☎0723.595.841/ 021.460.44.77

1172. **LACATUSI confectii metalice si fier forjat. Rog si ofer seriozitate. Carnet conducere cat. B, un avantaj; ☎0722.765.379**

1173. **LACATUSI** mecanici cu experienta - montajul usilor metalice si industriale; ☎021.242.26.94/ 0723.366.086

1174. **LACATUSI** mecanici cu si fara experienta pentru firma de productie industriala, zona Policolor, sector 3, metrou. Se asigura contract de munca, salariu functie de aptitudini, ore suplimentare platite conform legii, bonusuri; ☎0723.540.278 biz@artinox.ro

1175. **LACATUSI** montatori cu experianta in montajul structurilor metalice, apt pentru lucru la inaltime si disponibilitate de deplasare in tara si strainatate. CV la email; ☎0728.331.886 traian.licsandru@steelcs.ro www.steelcs.ro

1176. **LACATUSI** si sudori, angajeaza societate comerciala, salariu foarte convenabil; ☎0762.100.500

1177. **LACATUSI** si sudori. SC Infinit Interconstruct angajeaza urgent. Se ofera cazare si contract de munca pe perioada nedeterminata; ☎0757.770.838

1178. **LACATUSI,** firma de constructii angajeaza lacatusi/ montatori confectii metalice cu calificare si experienta; ☎0753.106.151

1179. **LACATUSI,** sudori argon, frigotehnisti Rofin angajeaza. Tel. L-V, 9,30-17,30; ☎0751.252.212

1180. **LIVRATOR** cu masina proprie pentru pizzerie sector 1; ☎0722.503.999

1181. **LIVRATOR** cu scuter pentru restaurant in zona Primaverii; ☎0753.606.303

1182. **LIVRATOR** delivery. Restaurant central Piata Victoriei angajeaza livratori mancare, pe jos, scuter, masina (persoanala/ firma). Program 4 zile lucratoare cu 2 libere, salariu 1400 L net. Pt. masina firmei carnet min. 3 ani; ☎0786.372.861 otilia@restaurantgargantua.ro

1183. **LIVRATOR** delivery. St. Patrick Irish Pub angajeaza livrator mancare gatita. Se cere:permis cat. B, experienta min 3 luni. Se ofera salariu motivant, scuter pentru deplasare. Program: 5 zile/ sapt. Detalii la nr de tel.: ☎0755.110.008 office@stpatrick.ro www.stpatrick.ro

1184. **LIVRATOR** firma catering cu masina proprie si experienta (dupa ora 16.00). ☎0761.133.440

1185. **LIVRATOR** meniuri cu experienta angajam pentru autoservire, rog seriozitate; ☎0764.552.554

1186. **LIVRATOR** pentru restaurant in zona Dristor, program 10-22, 2 zile cu 2. Doar cu experienta. Salariu + 3,5ron/cursa (20-25 curse/zi). Detalii la telefon sau CV pe mail: **800 L;** ☎0734.601.600 pizza.venetia@yahoo.com http://www.pizza-venetia.ro

1187. **LIVRATOR** pizza cu scuterul firmei, Speed Pizza angajeaza livrator pe scuterul firmei pentru sectorul 6, salariul avantajos, bonuri de masa, program full time; ☎0734.989.958

1188. **LIVRATOR** pizza. Pizzicato angajeaza pentu zona centrala, Razoare/ Drumul Taberei, livratori cu masina/ scuter, salariu 1.200 lei + bonusuri in functie de numarul de comenzi livrate; ☎0726.555.686 www.pizzicato.ro

1189. **LIVRATOR** si ajutor bucatar/ pizzar, la Pizza Fizza, Splaiul Independentei 213, sect 6, Bucuresti; ☎0923.151.527 contact@pizzafizza.ro

1190. **LIVRATOR,** firma catering zona Gara de Nord, angajeaza curier cu autoturism propriu si consum mic. CV-uri pe adresa, popaoana2008@gmail.com

SOCIETATE DE PAZĂ ANGAJEAZĂ
AGENŢI PENTRU OBIECTIVE ÎN BUCUREŞTI ŞI ILFOV.
SALARIU NET 1.100-1.400 LEI/LUNĂ.
ASIGURĂM ŞCOLARIZARE.
AGENŢI DE INTERVENŢIE
SALARIUL NET 1.600-1.800 LEI/LUNĂ
NU sunt întârzieri la plata salariului
0760.650.245

AGENŢI DE CURĂŢENIE
CONDIŢII AVANTAJOASE DE SALARIZARE, PLATĂ ORE SUPLIMENTARE, BONUSURI
L-V 08:00-17:00
021.335.00.11
0784.290.182
recrutare@deziclean.ro

LOCURI DE MUNCĂ

iClean angajează fată şi băiat pentru curăţenie club fitness în sectorul 2. Normă întreagă

Cerinţe: cazier juridic şi seriozitate. Experienţa reprezintă un avantaj. Se oferă: pachet salarial atractiv, decontare transport, mediu plăcut de lucru.

Programări interviu la: 0753.514.329

1191. **LIVRATOR,** Firma de catering cu sediul in orasul Otopeni, angajeaza livrator cu masina proprie/fara. Relatii la telefon; ☎0766.222.738 office@noblesseotopeni.ro

1192. **LIVRATOR,** Pizzerie zona Baba Novac angajeaza livrator cu auto personal; ☎0784.133.155 nitudana2004@yahoo.com

1193. **LIVRATOR.** Firma delivery angajez livrator cu experienta pentru restaurante si pizzerii, program fuul time sau part time. Cerinte: auto propriu, posesor tel. android.Relatii la: **1.500 L;** ☎0720.706.346

1194. **LIVRATORI pedestri pentru societate specializata in distributie, minim 10 clase, cunoasterea Bucurestiului. Salariu 1.400 L; ☎0751.939.336**

1195. **LIVRATORI** pizza pe masina sau scuterul firmei, cu experienta in livrari, carnet de minim 5 ani, pentru pizzeriile Speed Pizza din sect. 3 si 6, program full sau part time, salariul avantajos si bonuri de masa; ☎0768.103.111/ 0747.338.552 biank_08@yahoo.com

1196. **LIVRATORI,** pizzarie-restaurant angajeaza livratori, cu masina personala.Asiguram salariu-program atractiv, masa, benzina se deconteaza zilnic. **1.200 L;** ☎0729.881.660

1197. **LIVRATORI,** Speed Pizza angajeaza livratori pentru masina firmei, cu experienta in livrari, carnet de minim 5 ani, pentru sectorul 3, program full time in ture, salariul avantajos si bonuri de masa; ☎0734.989.958 biank_08@yahoo.com

1198. **LUCAÂŦTOR** comercial, casier pt mag Shop&Go Mega Image, zona Colentina si Titan. Mai multe relatii la nr de tel., CV la adresa de mail **1.300 L;** ☎0725.682.211/ 0732.018.300 floraconstruct@metav.ro

1199. **LUCRATOARE** bucatarie pt. rest. Efes, cu experienta. Salariu atractiv.Adresa: str. Nerva Traian nr 19. Detalii la tel., CV pe mail ☎0722.611.359/ 0737.018.590 efes.food@yahoo.com

1200. **LUCRATOARE** comerciale (4), angajeaza Meda Prod 98 SC, pentru: Cora, Auchan, Carrefour. Responsabilitati: comercializarea produselor Meda (mezeluri), in magazine tip hipermarket la vitrina asistata. Beneficii: salariu+ tichete de masa+ decont transport. ☎0741.222.465

1201. **LUCRATOARE** comert, indiferent varsta sau experienta, incaltaminte, zona metrou, carte munca+comision, **1.700 L;** ☎0769.861.119

1202. **LUCRATOARE MASINA LINIARA SIMPLA, FARA NORMA, PENTRU ATELIER CONFECTII DAMA. SALARIU FOARTE ATRACTIV, DECONTARE TRANSPORT, COLECTIV TANAR, ZONA BAICULUI; ☎0723.560.981**

1203. **LUCRATOARE.** Combinatul Fondului Plastic angajeaza 4 pentru atelier turnat acuarele. Relatii la tel.; ☎021/6673360/ 0724.296.938

1204. **LUCRATOARE.** Firma Catering, zona Garii Catelu, sector 3, angajeaza lucratoare bucatarie. Relatii la tel.; ☎0744.308.832

1205. **LUCRATOR** comercial pentru magazin alimentar situat in com. Stefanestii de Jos. Cerinte seriozitate, corectitudine, lucru in echipa. Nu este obligatorie experienta, se asigura formare la locul de munca; ☎0765.265.651/ 0771.794.865

1206. **LUCRATOR** comercial (fata) pt. magazin alimentar asiatic. Zona Dragonul Rosu. Experienta nu este necesara, CV la mail, **1.400 L;** ☎0733.112.332/ 0734.828.169 mali8877@hotmail.com

1207. **LUCRATOR** comercial angajez pentru chiosc carti, zona Obor, experienta in comert, studii medii, urgent, loc munca stabil; ☎0726.605.830

1208. **LUCRATOR** comercial Bucuresti. Cerinte/ responsabilitati: aprovizionarea permanenta a rafturilor indicatiilor primite, respectarea planogramei raftului, verificarea termenelor de valabilitate pentru produsele mercantizate si respectarea procedurii FIFO, program full time, contract pe perioada nedeterminata, Bucuresti, str. Nicolae Filipescu nr. 45, sector 2; ☎0726.713.849/ 0731.330.204

1209. **LUCRATOR** comercial casier, pentru magazine Shop&Go. Experienta nu este obligatorie, dar reprezinta un avantaj. Fara limite de varsta. Program flexibil (8h), bonusuri, posibilitatea de a promova, salariu negociabil **1.300 L;** ☎0727.138.734

1210. **LUCRATOR** comercial magazin alimentar P-ta Ramnicul Sarat- Dristor. Aprovizionare frigidere bauturi lazi inghetata cu marfa si asezarea in depozit a produselor specifice raionului. Salariu 1.100 L net, contract de munca ☎0784.841.894 ruxandra28@gmail.com

1211. **LUCRATOR** comercial magazin online de incaltaminte, zona Titan, nefumator, pt. acest post nu sunt necesare studii superioare, cunostinte minimale de lucru cu calculatorul, domiciliul in zona/ apropiere. Asteptam CV-ul dvs., **1.300 L;** s.fashionhr@yahoo.com

1212. **LUCRATOR** comercial magazin, biciclete si piese auto, angajeaza lucrator comercial, zona Titan, Targul de Masini, se lucreaza in weekend, cu recuperare, salariu atractiv, pt. detalii la magazin de luni-vineri, ☎021.334.46.61 romalex96@yahoo.com www.romalex96.ro

1213. **LUCRATOR comercial pentru magazin alimentar zona Salajan, salariu 1.200 L; ☎0761.140.927**

1214. **LUCRATOR** comercial pentru magazin haine si jucarii situat in bd. Chisinau nr. 20, programul si salariul se stabilesc la interviu **1.400 L;** ☎0729.113.886

1215. **LUCRATOR** comercial pentru magazin jucarii aflat in Mall Promenada. CV la adresa de mail pana la 31.05.2016; cristina.lepadatu@uniscan.ro

1216. **LUCRATOR** comercial pentru magazin Shop & Go, zona Bucurestii Noi si casier magazin alimentar in sectorul 3, tel.; ☎0745.637.369

1217. **LUCRATOR comercial pentru magazin Shop&Go (Mega Image) in Bucuresti, zona Crangasi. Va rog sa trimiteti CV-ul la adresa de mail de mai jos. Salariu atractiv si bonusuri in functie de performante; ☎0722.162.052 roxana.crac@darco.ro**

1218. **LUCRATOR** comercial pentru Shop & Go Mega Image, zona Titan. ☎0760.530.630

1219. **LUCRATOR** comercial pentru vanzare inghetata la Restaurant Zattara. Detalii la ☎0769.077.789 bistro@zattara.com

1220. **LUCRATOR** comercial Piata Obor, conditii deosebite, bonusuri+ salariu **1.300 L;** ☎0766.493.390

1221. **LUCRATOR** comercial si livrator cu procent la vanzare, angajez pentru fast-food zona Berceni; ☎0732.622.744

1222. **LUCRATOR** comercial stand parc Gelaterie, 12 clase obligatoriu, engleza mediu, experienta in alimentatie un avantaj. 3 locatii diferite. Cv pe email/ info la tel., **1.500 L;** ☎0748.295.440 damaschin.camelia@yahoo.fr www.sanoberry.ro

1223. **LUCRATOR** comercial zona Floreasca, unitate tip Bistro, se lucreaza in ture 12- 24/ 12- 48, cunostinte folosire experesor cafea, prezenta agreabila, salariu atragator, contract. Tel. ☎0731.071.808

1224. **LUCRATOR comercial, activitate in depozit si magazin de jucarii, permis cat. B, angajam; ☎0733.050.582**

1225. **LUCRATOR** comercial, casier pentru magazine Shop&Go(metrou). Experienta nu este obligatorie, dar reprezinta un avantaj. Fara limite de varsta. Program flexibil, forme legale de munca, bonusuri, posibilitatea de a promova, **1.300 L;** ☎0727.138.734

1226. **LUCRATOR** comercial, companie multinationala angajeaza bufetieri, lucratori comerciali, ajutor de bucatar, se acorda salariu fix + spor de vechime, tichete de masa, transport, o masa calda pe zi, bonus lunar ☎0756.141.785 ibarbu@dnata.com

1227. **LUCRATOR** comercial, femeie sau barbat, in cadrul depozitului magazinului de imbracaminte si incaltaminte second-hand MONDA. Punctul de lucru se afla in zona Republica (Sos. Dudesti-Pantelimon). **1.300 L;** ☎0748.564.000 raluca-gadau@yahoo.com

1228. **LUCRATOR** comercial, incarcator/descarcator marfa cu experienta in domeniul angro (punct de lucru: PGB, sector 4),muncitor necalificat si stivuitorist (punct de lucru: Popesti-Leordeni, judetul Ilfov); ☎0766.308.726

1229. **LUCRATOR** comercial, magazin online de incaltaminte, zona Titan, nefumator (e), pt. acest post nu sunt necesare studii superioare, cunostinte minimale de lucru cu calculatorul, domiciliul in zona/ apropiere. Asteptam CV-ul dvs., **1.300 L;** ☎ s.fashionhr@yahoo.com

1230. **LUCRATOR** comercial, ne marim echipa, este disponibil postul de agent comercial (vanzare) pe termen lung. Program flexibil: Luni - Vineri 6:00-19:00, in doua schimburi de preferat cu experienta ☎0737.375.037 adrianaalbeanu@yahoo.com

1231. **LUCRATOR** comercial, Restaurant angajeaza lucrator comercial fara experienta. Oferim: contract de munca, salariu motivant, locatie ultracentrala, posibilitate de avansare. Pentru detalii sunati la nr. afisat. ☎0733.102.737

1232. **LUCRATOR** comercial, supermarket-ul se afla in zona Unirii, programul supermarket-ului este non-stop. Se lucreaza in ture, bonusuri in functie de performante, colectiv placut. **1.500 L;** ☎0721.248.699 Aiomarket@yahoo.ro

1233. **LUCRATOR** comercial. Angajam urgent personal in magazin Shop&Go din zona Unirii, (langa Hotel Horoscop) experienta minima pe casa de marcat. Seriozitate, spirit de echipa. Salariu, **1.400 L;** ☎0744.324.934

1234. **LUCRATOR** comercial. Cautam tineri sa lucreze intr-o rulota langa metrou Pipera. Program luni-vineri 7:30-15:30, carte de munca. Sarcini: facut cafea, sandwichuri, casa de marcat, **1.000 L;** ☎0741.972.053 bagels@sunday.ro www.sunday.ro

1235. **LUCRATOR** comercial. Inmedio Feeria Baneasa, magazin distributie presa si tabac, angajeaza lucrator comercial cu sau fara experienta. Oferim salariu atractiv, program flexibil. Va rugam trimiteti CV la: ☎0724.360.329 mihaidin@gmail.com

1236. **LUCRATOR** comercial. Shop&Go Mega Image, Sos. Chitilei angajeaza lucrator comercial. Experienta nu e necesara. Cerinte: seriozitate, spirit de echipa Salariu atractiv, program flexibil. Trimiteti CV la mail; ☎ shopgoangajari@gmail.com

1237. **LUCRATOR** depozit, gestionar si stivuitorist pentru Global Transport and Logistics, DSV, depozitele din Militari. Oferim: Salariu atractiv si bonuri de masa, ore suplimentare platite, contract de munca pe durata nedeterminata, transport asigurat de la statia de metrou Pacii. Puteti depune CV-ul la email. Relatii suplimentare la tel.: ☎021.431.31.12/ 021.431.31.11 resurse.umane@ro.dsv.com

1238. **LUCRATOR depozit, pentru manipulare si receptie marfa, pregatirea comenzilor; ☎0753.153.688**

1239. **LUCRATOR** gestionar. Pregatire comenzilor, verificarea , efectuarea awb-urilor la depozitul situat in Popesti Leordeni , pe Sos. Oltenitei nr. 27A. Efectuarea operatiunilor de incarcare / descarcare a masinilor; ☎0731.491.662 recrutare@topline.ro

1240. **LUCRATOR** gestionar/ operator platforma Benzinarie Afumati Ilfov. Program de lucru in ture de 12 ore: 12 zi / 24 liber - 12 noapte / 48 liber. Salariu brut 1.500 - 1.300 L, bonuri, sporuri **1.500 L;** ☎0723.188.732

1241. **LUCRATOR IN BUCATARIE SI LUCRATOR COMERCIAL CU EXPERIENTA, IN INCINTA AFI PALACE COTROCENI. RUGAM SERIOZITATE; ☎0730.534.971**

1242. **LUCRATOR** in bucatarie, spalator vase si curatenie pentru cantina-restaurant, zona Baneasa; ☎0761.420.460

1243. **LUCRATOR** Issa Supermarket angajeaza lucratori /casieri cu sau fara experienta in locatia Calea Serban Voda nr. 256 sector 4. Va rog depuneti CV-ul in locatie sau pe adresa de email. Salariu atractiv, 8h; ☎021.891.99.08 gabi.issasupermarket@gmail.com

1244. **LUCRATOR,** comercial cu sau fara experienta pentru Issa supermarket. Depuneti CV-ul la adresa Sos. Olteniei, nr. 58, sector 4 sau pe adresa de email. Salariu atractiv, **1.200 L;** ☎0725.747.751 ionut.issasupermarket@gmail.com

1245. **LUCRATOR,** depozit legume-fructe in Afumati angajeaza manipulant marfa. Responsabilitati: pregatirea produselor (calitativ si cantitativ), receptia produselor, incarcarea masinilor pentru distributie, salariu atractiv, ☎0754.094.876 dual.distribution@yahoo.com www.dualmegafruct.ro

1246. **LUCRATOR,** Issa Supermarket angajeaza lucrator comercial cu experienta in locatia Sos. Olteniei nr. 58 sector 4. Va rog depuneti CV-ul in locatie sau pe adresa de email; ☎0757.028.302 hamza.issasupermarket@gmail.com

1247. **LUCRATORI** bucatarie. Firma de catering cu sediul in Soseaua Giurgiului, sector 4, angajeaza lucratori bucatarie cu sau fara experienta; ☎031.425.52.69/ 0730.339.649 recrutaripersonal2015@yahoo.ro

1248. **LUCRATORI** comerciali angajez vanzatori pentru magazin /supermarchet cu experienta in domeniu, salariu atractiv; ☎0723.582.198/ 0732.966.451

1249. **LUCRATORI** comerciali pentru magazin Shop & Go cu sau fara experienta cu domiciliul stabil in sector 6. Loc de munca stabil. Colectiv tanar, **1.100 L;** ☎0763.507.007

1250. **LUCRATORI** comerciali pentru magazin Shop & Go, sos. Pantelimon, cu sau fara experienta cu domiciliul stabil in sectoarele 2, 3. Loc de munca stabil. Colectiv tanar, salariu avantajos. Bonusuri, **1.100 L;** ☎0726.255.118

1251. **LUCRATORI** comerciali, depozit materiale si accesorii de mobila. Salariu inceput 1.300 lei net+ bonuri de masa, zona Liceu Dimitrie Bolintineanu, sector 5; ☎0728.420.054/ 021/4232845 office@gelutrade.com www.gelutrade.com

1252. **LUCRATORI comerciali, magazin Mega Mall Pantelimon, confectii; ☎0722.211.813**

1253. **LUCRATORI** comerciali/ merchandiseri pt. aprovizionarea si asezarea produselor pe raft in hipermarket-uri, verificarea termenelor de valabilitate. Se ofera contract de munca pe perioada nedeterminata. Experienta nu este necesara. Pentru mai multe detalii suna la tel. sau trimite CV la adresa de e-mail si te vom contacta; ☎0756.054.384 simona.goganau@trademarketing.ro

1254. **LUCRATORI** depozit si soferi distributie bere si bauturi alcoolice, pentru s.c. cu sediul in zona Popesti Leordeni, se cere experienta in domeniu minim 1 an; ☎0751.078.703

1255. **LUCRATORI** in productia publicitara angajeaza Algernon, partener pentru excelenta. Cautam colegi cu carnet, descurcareti, indemanatici, atenti la detalii, de echipa. Asteptam CV-urile pe adresa email. Fax/ tel.-021.332.73.97/ 021.332.31.52 hr@algernon.ro

1256. **LUCRATORI, angajez urgent lucratori cu/fara experienta, pentru montaj mobila/ tamplarie/ vopsitorie, zona Pantelimon, Bucuresti; ☎0737.933.439**

1257. **LUCRATORI,** Issa supermarket angajeaza lucratori comerciali cu experienta. Depuneti CV-ul la adresa Bd. Lacul Tei nr. 113 sector 2 sau pe adresa de email. Salariu atractiv; ☎021.242.00.54 sorin.issasupermarket@gmail.com

1258. **MACARAGIU** cat. E. Curs calificare macaragiu cu extindere E. Autorizatie ISCIR in termen de valabilitate. Sa nu fie inscris in cazierul judiciar. Vechime minim 3 ani; ☎0728.106.312 magnum.expert.building@gmail.com

1259. **MACELAR cu experienta in zona Dristor. Piata Ramnicu Sarat. Rog seriozitate, urgent; ☎0760.920.005/ 0761.893.824**

1260. **MACELAR** si femeie de servici pentru carmangeria zona Lujerului; ☎0731.717.281

1261. **MACELAR,** ajutor macelar si vanzatoare pt. macelarie in Piata Obor, Hala Noua; ☎0760.704.301/ 0731.188.433

1262. **MACELAR,** Issa supermarket angajeaza macelar cu experienta, in unitate tip supermarket in locatia Sos. Oltenitei nr. 58 sector 4. Depuneti CV-ul la adresa sau pe adresa de email. Salariu atractiv; ☎021.332.03.88 omar.issasupermarket@gmail.com

1263. **MACELAR,** Restaurant Edessa angajeaza macelar, persoana pentru preluare comenzi, ospatar, picol, lucrator bucatarie, femeie la vase, brutar, pizzar. Ne marim echipa. Te asteptam; ☎0799.389.357

1264. **MACELAR.** Angajez macelar; ☎0751.403.013

1265. **MAGAZIONER** -instalatii, cunostinte calculator. Relatii la tel. ☎0732.200.822

1266. **MAGAZIONER** activitate catering, zona Sincai, contract de munca, salariu atractiv, e-mail: ☎0728.927.972 cv@dlscatering.ro

1267. **MAISTRU confectii metalice, responsabil, serios, cu experienta similara de minim 2 ani, angajeaza firma din Afumati, Ilfov; ☎0723.984.321**

1268. **MAISTRU Firma productie incaltaminte cu sediul in zona metrou Costin Georgian (Morarilor) angajeaza maistru si personal calificat si necalificat. Oferim salariu deosebit de atractiv, conditii bune de munca precum si alte facilitati. Informatii la telefon; ☎0724.323.006**

1269. **MAISTRU** mecanic cu cunostinte deosebite de lacatuserie angajam cu carte de munca, locatie in zona magazinului Metro Militari, ☎0730.031.234 sergiu@wellnesslaghetto.com

1270. **MANAGER cu experienta in domeniu, angajeaza restaurant pizzerie sect. 2, conditii bune de lucru, contract munca, transport gratuit, program in ture, salariu atractiv. Seriozitate; ☎0761.601.441**

★★★★★★★★★★★★★★★★★★★

1271. **MANAGER PENTRU CLUB-PISCINA ZONA FLOREASCA. NE DORIM O PERSOANA SERIOASA, RESPONSABILA SI ORGANIZATA. SALARIU AVANTAJOS; ☎0755.171.717**

★★★★★★★★★★★★★★★★★★★

1272. **MANAGER** teritorial, angajeaza manager teritorial, zona Bucuresti-Ilfov, profil vanzari dulciuri, experienta in vanzari minim 2 ani, posesor permis categoria B. Asteptam CV la adresa; ☎0786.487.258 office@roshenromania.ro roshenromania.ro

1273. **MANAGER vanari pt. Kds company. Companie de Advertising. Program de lucru flexibil (part time- full time) 400 €; ☎0725.349.051**

1274. **MANAGER, loc de joaca pentru copii, limba engleza este obligatorie, dispus la program de lucru flexibil, capacitate de organizare si coordonare a unei echipe, personalitate dinamica, comunicativa, organizata; ☎0755.080.887 hr@gymboland.ro www.gymboland.ro**

1275. **MANAGER, Restaurant cu specific italian in zona Cotroceni angajeaza, manager (fete) cu experienta pe acest post, ospatararite cunoscatoare de limba italiana, bucatar, barman, personal curatenie. Detalii, ☎0724.371.047**

1276. **MANAGER. Firma de catering cu sediul in Soseaua Giurgiului, sector 4, posesor permis de conducere, experienta in domeniul alimentar minim 3 ani, angajam. ☎031.425.52.69/ 0730.339.649 recrutaripersonal2015@yahoo.ro**

★★★★★★★★★★★★★★★★★★★

1277. **MANAGER. RESTAURANT CLUB PLAJA MAMAIA ANGAJEAZA MANAGER - SEF SALA, BUCATAR, AJUTOR DE BUCATAR (BUCATARIE ROMANEASCA), FEMEI LA VASE; ☎0727.260.783**

★★★★★★★★★★★★★★★★★★★

1278. **MANICHIURA** /coafor, Salon Amethyst, situat in Drumul Taberei, Valea Oltului, angajeaza manichiurista, cosmeticiana si coafeza; ☎0726.712.596/ 021.444.00.31 Kinda.andr@yahoo.com

1279. **MANICHIURISTA** - pedichiurista cu experienta min. 5 ani, angajeaza Salon Studio Tara, zona Mall Vitan; ☎0723.545.440

1280. **MANICHIURISTA - pedichiurista cu experienta minim 5 ani pentru salon Viollete Aviatiei, punct de reper metrou Aurel Vlaicu. Detalii la nr. tel., Irina; ☎0726.115.400**

1281. **MANICHIURISTA** - pedichiurista cu experienta, salon central zona Rosetti angajeaza, telefon intre 9.00 - 17.00; ☎0745.070.282/ 0744.388.444

1282. **MANICHIURISTA** - pedichiurista, pentru salon Cyos zona Stadion National (Arena Nationala), angajeaza cu C.M.; ☎0765.245.425

1283. **MANICHIURISTA** -pedichiurista cu experienta (clasica, semipermanenta, unghii false) pentru salon Drumul Taberei. Relatii la telefon: ☎0722.325.546

1284. **MANICHIURISTA** -pedichiurista, coafeza cu experienta pt. salon de infrumusetare. ☎0765.817.261/ 0765.522.475

1285. **MANICHIURISTA** / pedichiurista, salon Tineretului, angajeza; ☎021.331.04.16/ 0766.609.609

1286. **MANICHIURISTA** /tehnician unghii false angajeaza Saloanele Magic. Conditii foarte bune. Salariu fix/ comision + C.M 8 ore + traininguri gratuite; ☎0786.138.262 angajari@saloanelemagic.ro www.saloanelemagic.ro

1287. **MANICHIURISTA** angajez, salon zona Floreasca, vad format; ☎021.231.45.99/ 0723.302.545

1288. **MANICHIURISTA** buna pentru salon cu clientela formata bine pozitionat (Dorobanti, fara fitze). Daca esti profesionista, implicata, tii la calitate si ai spirit de echipa, nu ne intereseaza experienta; ☎0724.306.836 enacosmetics@yahoo.com www.enacosmetics.ro

1289. **MANICHIURISTA** cu experienta (manichiura clasica + unghii false), angajez, zona City Mall; ☎0725.032.620

1290. **MANICHIURISTA cu experienta si un unghi false. Salariu 1.800 L + CM platita 1 zi da 1 nu. Salon de 10 ani, zona metrou Gorjului; ☎0724.357.422**

1291. **MANICHIURISTA** Linda Beauty Salon Universitate angajeaza manichiurista, pedichiurista, tehnician unghii false cu experienta. Portofoliul de clienti reprezinta un avantaj. Te asteptam in echipa noastra; ☎0723.333.203 lbs.premium@gmail.com lindabeautysalon.ro

1292. **MANICHIURISTA** pedichiurista, coafeza, cosmeticiana. Angajam personal cu experienta pentru salon cu vad, zona piata 1 Mai. Salariu fix in functie de experienta. pentru interviu telefon; ☎0726.575.990

TOP LAC AUTO ANGAJEAZĂ
Auto Repair Experts

PREGĂTITOR AUTO LIVRARE: salariu net 1200 lei + bonuri de masă

PREGĂTITOR KIT: salariu net 1400 lei + bonuri de masă

VOPSITOR AUTO: salariu net 2000-2300 lei + bonuri de masă

pers. contact: **Florin Gheorghiu**
0744.656.141 www.toplacservice.ro

1293. **MANICHIURISTA** Salon de frumusete situat in zona Panduri, deschis de 18 ani, angajam manichiurista-pedichiurista cu experienta; ☎0726.787.519

1294. **MANICHIURISTA** si coafeza cu experienta pt. Salon Sharmant, conditii avantajoase, ☎0727.075.921 info@sharmant.ro facebook.com/sharmant.ro

1295. **MANICHIURISTA** si cosmeticiana pentru Beverly Hills Salon din Barbu Vacarescu (Floreasca); ☎0722.882.803/ 0734.191.945

1296. **MANICHIURISTA** urgent, salon decent zona Unirii cu clientela formata angajeaza manichiurista care sa stapaneasca manichiura clasica, semi si unghiile false. Se pune accent pe seriozitate si profesional. ☎0755.184.174 cameliareed@yahoo.com

1297. **MANICHIURISTA, coafeza, cosmeticiana, frizerita, pentru Magda Beauty Salon, sect. 1, Bucurestii Noi; ☎0766.518.648/ 0767.520.665**

1298. **MANICHIURISTA,** Joly Salon angajeaza manichiurista, cu experienta. Zona Timpuri Noi; ☎0723.614.889 iulialuncasu@yahoo.com

1299. **MANICHIURISTA,** maseuza cu experienta, cartierul Titan, sect. 3, salon cu vad format; ☎0767.071.861/ 0733.814.616

1300. **MANICHIURISTA,** maseuza. Angajam manichiurista/pedi oja clasica/semi si maseuza. Se ofera salariu fix si CM. Salonul are clientela formata situat pe Calea Vitan; ☎0764.283.442

1301. **MANICHIURISTA,** pedichiurista cu carte de munca pt. salon cu vad, zona Titan, Piata Minis; ☎0722.652.922 sorescu.alice@yahoo.com

1302. **MANICHIURISTA,** pedichiurista si frizerita, zona Diham, urgent; ☎0720.937.602

1303. **MANICHIURISTA,** salariu fix, zona Sos. Iancului; ☎0723.458.945

1304. **MANICHIURISTA,** Salon de infrumusetare, angajam Manichiurista, pentru locatiile din zonele Militari si Timpuri Noi, oferim salariu motivant, ☎0723.383.315

1305. **MANICHIURISTA,** salon de lux angajam manichiurista cu atitudine pozitiva si dorinta de a evolua. Zona Mosilor sau Stefan cel Mare. **1.400 L;** ☎0722.301.575 www.thebeautylounge.ro

1306. **MANICHIURISTE** experienta minim 3 ani, procent + salariu **1.400 L;** ☎0729.342.004

1307. **MANIPULANT** / lucrator comercial. Cora angajeaza pe platforma fructe si legume. Unde? La magazinul Cora Pantelimon. Ce presupune? Depozitarea, expedierea marfurilor care intra/ ies din depozitul legume fructe si realizarea documentelor aferente.Ce oferim? Program flexibil (full-time, part-time), bonuri de masa, asigurare medicala. Cum? Depuneti CV-ul pe email sau suna la tel.; ☎0374.120.086/ 0374.120.110

1308. **MANIPULANT** depozit in Chitila. Se lucreaza la temperaturi de -20 grade in 2 ture luni-vineri + 2 sambete pe luna cu recuperare: 06:30 -15:00 si 11:00 - 19:00. Salariu + transport de la metrou Parc Bazilescu, **1.000 L;** ☎031.407.00.23 contact@ebc-hr.ro www.ebc-hr.ro

1309. **MANIPULANT** depozit. RCS & RDS angajeaza manipulant marfuri pentru magazia centrala (km 13 Autostrada Bucuresti-Pitesti, transport de la metrou Pacii). CV la email (titlul mailului manipulant marfuri), **140 L/ luna;** recrutare@rcs-rds.ro www.rcs-rds.ro

1310. **MANIPULANT** marfa depozit sector 6. Program in schimburi. Contract nedeterminat. Decontam sau asiguram transportul de la metrou Preciziei, marfa se incarca cu liza electrica si manula, **1.350 L;** ☎0725.514.931

1311. **MANIPULANT** marfa pentru depozit situat in Glina, Ilfov (langa intersectia dintre Splaiul Unirii si Centura). Cerinte: punctualitate, corectitudine si spirit de echipa; ☎0727.730.857

1312. **MANIPULANT** marfa pentru magazin alimentar situat in sectorul 3; ☎0744.531.952 market@xo-market.ro/ viorel@xo-market.ro

1313. **MANIPULANT** marfa pentru SC Global Plast Horeca; ☎0725.349.732

1314. **MANIPULANT** marfa pentru SC Tarell Impex distribuitor bere Ursus; administrativ@tarell.ro office@tarell.ro

1315. **MANIPULANT** marfa produse alimentare depozit, sectia de productie, program 9 ore/zi (1 ora pauza) de L-V, contract de munca, bonuri de masa, sporuri, decontare transport. Str Drumul Intre Tarlale nr. 45G, sect. 3; ☎021.361.28.28 licitatii@ketos.ro

1316. **MANIPULANT** marfa zona sector 3 Pantelimon. Contract: nedeterminat. Program in schimburi. Salariu: 1.100 net + bonuri. Detalii la telefon **1.300 L;** ☎0725.514.931

1317. **MANIPULANT** marfa, depozit legume-fructe in Afumati angajeaza manipulant marfa. Responsabilitati: pregatirea produselor (calitativ si cantitativ), receptia produselor, incarcarea masinilor pentru distributie. **1.400 L;** ☎0754.094.876 dual.distribution@yahoo.com www.dualmegafruct.ro

1318. **MANIPULANT** marfa, Pansiprod Distributie, sediu sector 1, distribuitor consumabile medicale, angajeaza urgent manipulant (descarcare/ incarcare, pregatire marfa pt. livrare). Salariu carte munca, pro, **28 L;** ☎0722.503.418

1319. **MANIPULANT marfa, pentru industria carnii, angajeaza societate comerciala - sector 3; ☎0744.786.212/ 0749.064.348**

1320. **MANIPULANT MARFA, SOCIETATE COMERCIALA ANGAJEAZA PENTRU DEPOZITUL DIN VALEA CASCADELOR. SE OFERA SALARIZARE ATRACTIVA SI O MASA CALDA; ☎0728.284.634**

1321. **MANIPULANT** marfa, stivuitorist (Reach - truck), pentru depozitul de logistica din zona Carrefour Militari, program de lucru 8 ore/ zi, de luni pana vineri, 2 schimburi. Contact pentru a depune CV pe email sau personal: Phoenix Logistic Center (la 7 minute de Carrefour Militari, in dreptul blocurilor Militari Residence, dupa Renault), Sos. de Centura, Nr. 28-35, Chiajna, Jud. Ilfov (pentru angajati se asigura transport de la metrou Pacii); ☎021.234.02.85 ro.sm.buh.hr-academy@dbschenker.com

1322. **MANIPULANT** marfa. Ai o conditie fizica buna si spirit de echipa, vino sa lucrezi in depozitul nostru cu imbracaminte din sectorul 3 Bucuresti. Contract de munca nedeterminat. Program 2 schimburi, sanse reale de avansare, **1.400 L;** ☎0760.232.175 angajaridepozit@preturipentrutine.ro

1323. **MANIPULANT** marfa. Depozit fructe-legume angajeaza manipulant marfa - Glina/Ilfov (capatul maxi-taxi 154). Ideal domiciliul in zonă(Popesti-Leordeni, Aparatorii Patriei, Berceni). Salariu atractiv, carte de munca; ☎0744.911.209

1324. **MANIPULANT** marfuri, Societate comerciala producatoare de paste fainoase, angajeaza manipulanti marfuri. Punctul de lucru se afla in loc. Buftea, jud. Ilfov. Acordam si bonuri de masa. ☎0746.118.878 angajari.panificatie@gmail.com

1325. **MANIPULANT** marfuri, zona Chiajna, angajeaza Manpower pentru clientul sau. Responsabilitati: Raspunde de acuratetea manipularii marfii atat la receptie cat si la livrare, asigura pe perioada manipularii marfurilor pastrarea integritatii acesteia pana la stocare, gestioneaza si verifica asezarea marfurilor din camion/tir in vederea evitarii eventualelor accidente. Cerinte: Studi medii, persoan? serioas?, determinat?, responsabil?, punctual? ?i atent? la detalii, rezistenta la efort fizic. Oferta (bonusuri, benefici): Salariu fix 1.200 L net, conditii bune de lucru, se asigura transportul din Bucuresti (Autogara Militari). Program de lucru: de luni pana vineri 09:00-17:30. Persoanele interesate sunt rugate sa ne contacteze la tel. sau sa transmita C.V.-ul la e-mail: ☎0729.800.734/ 021.301.85.36/ 021.301.85.39 dan.ion@manpower.ro

1326. **MANIPULANT** marfuri. zona Prologis Logistic Park - km 23 A1 Bucuresti-Pitesti, recruteaza Manpower pentru clientul sau. Responsabilitati: Raspunde de acuratetea manipularii marfii atat la receptie cat si la livrare, asigura pe perioada manipularii marfurilor pastrarea integritatii acesteia pana la stocare, gestioneaza si verifica asezarea marfurilor din camion/tir in vederea evitarii eventualelor accidente. Cerinte: Studi medii, persoan? serioas?, determinat?, responsabil?, punctual? ?i atent? la detalii, rezistenta la efort fizic. Oferta (bonusuri, benefici): Salariu fix 1.200 L net, conditii bune de lucru, se asigura transportul din Bucuresti (Autogara Militari). Program de lucru: de luni pana vineri 09:00-17:30. Persoanele interesate sunt rugate sa ne contacteze la tel. sau sa transmita C.V.-ul la e-mail: ☎0729.800.734/ 021.301.85.36/ 021.301.85.39 dan.ion@manpower.ro

1327. **MANIPULANT. EUROMOBILA PROD ANGAJEAZA MANIPULANT MOBILA PENTRU BUCURESTI. CV LA E-MAIL. SUNATI LA TELEFON INTRE ORELE 11,00-13,00; ☎0724.303.029 GEORGIANA.ZAVOD@CANAPELE.RO**

1328. **MANIPULANT. FIRMA CU SEDIUL IN SOSEAUA GIURGIULUI ANGAJEAZA PERSONAL PENTRU POSTUL DE MANIPULANT MARFA IN DEPOZIT. OFERIM: SALARIU, CARTE DE MUNCA +TRANSPORT. ☎0749.998.639**

1329. **MANIPULANT.** SC Mobexpert SRL angajeaza manipulant / muncitor necalificat cu/fara experienta pentru incarcare / descarcare colete marfa, aranjare in depozit, pregatire livrare etc. Baneasa si Pipera. Necesar conditie fizica. Salariu 1500 ron. Persoanele interesate se pot adresa la nr de telefon; ☎0720.333.779

1330. **MANIPULANTI** colete, de preferabl cu domicilul in Otopeni sau sect. 1/6, pt. firma de curierat cu sediul in Otopeni; ☎0760.235.017/ 0760.235.006

1331. **MANIPULANTI** Firma logistica angajeaza manipulanti marfa depozit. ☎0733.337.485

SWAT FORCE INTERNATIONAL
angajează **AGENŢI DE SECURITATE**
(bărbaţi şi femei) PENTRU OBIECTIVE DIN

BUCUREŞTI: zona Dr. Taberei, 1 Mai, Berceni, Chitila, Pallady, Pantelimon, Rahova

ILFOV: Otopeni, Baloteşti, Snagov, Chitila

GIURGIU: Mihăileşti, Buturugeni

SALARIU ATRACTIV

Telefon interviu: 0734.222.064; 0735.205.077 0735.319.640; 0731.731.319
Str. Mântuleasa nr. 4, Sector 3

TIP TOP ANGAJEAZĂ TIP TOP 1993

Vânzători pentru cofetăriile din Bucureşti şi Ploieşti

Se oferă pachet salarial atractiv

TEL: 0722.554.851/ 021.30.11.567

Clubul IDM (www.idmclub.ro) angajează OSPĂTARIŢE

Salarii mereu la timp, bonus de performanţă.

Relaţii la 021.316.09.35, 0372.742.863 sau oricând la recepţie biliard

email: hr@idm.ro

LOCURI DE MUNCĂ

Organizaţie naţională angajează

PERSONAL CURĂŢENIE

locaţia Pipera-Tunari, program de luni până vineri, de la ora 07:00-15:00.

Candidaţii vizaţi: persoane serioase, muncitoare, preferabil cu experienţă de lucru într-un post similar.

Detalii la nr. de telefon:

0724.567.576 sau 021.528.18.59

de luni până vineri între orele 8.00-17.00

1332. **MANIPULANTI** marfa cu carnet de motostivuitorist, informatii de L - V, orele 8 - 16; ☎031.860.00.48

1333. **MANIPULANTI** marfa, distribuitor Heineken pe zona Bucuresti cauta manipulanti marfa pentru depozit (pickeri). Experienta WMS prezinta avantaj, castiguri pana la, **1.600 L;** ☎0773.337.058 mircea.lupascu@karadistrib.ro

1334. **MANIPULANTI** Posta Atlassib Curier Rapid angajeaza manipulanti pentru depozit Bucuresti; ☎0747.771.026 dep.intern@postaatlassib.ro

1335. **MAREA BRITANIE,** job strainatate. Recrutam Ingrijitori/Infirmieri/Asistenti Medicali pentru Marea Britanie. Cerinte: minim 1 an experienta, cunoscator limba engleza, 2 referinte. Contact: tel./ email; ☎0728.000.100 andrei.oancea@htcg.ro www.htcg.ro

1336. **MAROCHINERA** cu experienta, genti dama serie mica, croit serfuit, masa si masinista, salariu de la **2.000 L;** ☎0734.984.671

1337. **MARONICHER** /masinist cu experienta zona Crangasi; ☎0720.069.473

1338. **MASEUZA** cu experienta pentru Crystal Beauty Salon; ☎0762.151.611

1339. **MASEUZA cu experienta pentru Fit-up Studio, Sector 4, Calea Vacaresti nr. 460, Sun Plaza, rog seriozitate; ☎0749.232.233**

1340. **MASEUZA** masaj anticelulitic, reflexogen etc., program dupa-amiaza: 14-22, salariu fix, carte de munca. Pentru interviu sunati la numarul afisat (dupa ora 14:00) sau trimiteti CV pe e-mail; ☎0734.394.305 alexfitness@ymail.com www.alexgym.ro

1341. **MASEUZE.** Doresti un job bine platit ? Doresti plata zilnica ? Daca vrei sa devi independenta financiar sa iti poti face orice moft posibil, hai in echipa noastra si iti garantam un salariu pe masura, **2000 €;** ☎0760.455.399 ionita_oana_andreea@yahoo.ro

1342. **MASINIST** offset. Tipografie, zona Fundeni, angajeaza urgent tiparitor offset cu experienta pentru Roland 200, salariu 1.800, (bonuri de masa incluse), contract de munca; **1.800 L;** ☎0724.660.827/ 0723.187.377 gheorghe_beatrice@invitatie.ro

1343. **MASINIST** stantator. Tipografie, zona Fundeni, angajeaza urgent masinist stantator cu experienta timbru sec, folio, emboss, salariu atractiv (bonuri de masa incluse), contract de munca; ☎0724.660.827/ 0723.187.377 gheorghe_beatrice@invitatie.ro

1344. **MASINISTA** fata pentru cusut, pregatit si montat fete de incaltaminte. Ofer pachet salarial atractiv si conditii de munca foarte bune, iar plata se face la 2 saptamani ☎0754.397.372

1345. **MASINISTA liniara, experienta rochii dama, croitorie zona Pantelimon, salariu atractiv; ☎0769.606.639**

1346. **MASINISTA** si talpuitor manual pt. firma incaltaminte, cartier Andronache; ☎0722.518.483

1347. **MASINISTA,** Fabrica de marochinarie angajeaza masinista cu experienta si fete la masa. Se ofera salariu avantajos. ☎0727.841.890/ 0735.233.874 office@hotelcorvaris.ro

1348. **MASINISTE** triploc, masina simpla, butoniere capse fabrica confectii textile, tricouri, salopete lucru linie noua camasi, ctr. munca, salariu, tichete masa, l-v 7-15.15, zona Bucurestii Noi, Laromet; ☎0731.022.108

1349. **MASINISTE. Confectii textile angajeaza masiniste si personal sala de croit pentru span si timbrat cu experienta, zona Militari-Preciziei; ☎0734.522.529**

1350. **MASINISTE.** Firma confectii marochinarie angajeaza masiniste; ☎0731.041.499

1351. **MECANIC agricol, cu experienta, societate agricola angajeaza pentru intretinere utilaje agricole; ☎0761.465.985/ 0740.102.004**

1352. **MECANIC auto cu experienta minim 2 ani, calificare, organizat, perseverent, zona Vitan; ☎0374.102.323 hr@autocobalcescu.ro**

1353. **MECANIC** auto cu experienta pt. service auto. Relatii tel. ☎0723.217.527

1354. **MECANIC** auto cu experienta si permis auto cat. B la intretinere pt. o firma de transport, preferabil sector 2 sau 3; ☎0784.410.141/ 0733.585.700

1355. **MECANIC auto cu experienta, zona Berceni, sector 4, Bucuresti; ☎0723.274.261**

1356. **MECANIC** auto cu experienta; ☎0722.550.018

1357. **MECANIC** auto pentru service auto si statie ITP zona Brancoveanu. ☎0722.397.870/ 0722.321.739

1358. **MECANIC** auto pentru service auto zona Titan; ☎0723.395.808

1359. **MECANIC** auto pentru service auto, urgent, sector 1, salariu negociabil; ☎0728.625.820

1360. **MECANIC** auto, cu experienta multimarca, sector 6, salariu negociabil, **1 €;** ☎0731.926.524/ 021.430.12.13 shakenauto@yahoo.com

1361. **MECANIC** auto, electrician auto, vulcanizator, service auto pe DN2, Colentina-Voluntari; ☎0722.641.051

1362. **MECANIC** auto, service auto multimarca angajeaza electro - mecanic auto cu experienta; ☎021.460.33.61/ 0744.661.106 service@rixe.ro

1363. **MECANIC** auto, service auto, angajam mecanic auto cu experienta minim 5 ani, program lejer, conditii bune de munca. **2.500 L;** ☎0762.006.574 radut_alin@yahoo.com www.pkwservice.ro

1364. **MECANIC** auto, tinichigiu auto, vopsitor auto, Aurber Autoklass angajeaza; ☎0726.368.098

1365. **MECANIC** auto. Angajam mecanici auto pentru service in sectorul 6 si sectorul 3; ☎0731.344.156/ 0722.739.367 sm.autoservice1@gmail.com

1366. **MECANIC** auto. Midocar Otopeni si Midocar Vitan. Conditii de angajare: absolvent curs mecanic auto, permis conducere categoria B, experinta in domeniu minim 3 ani. Relatii la telefon de luni pana vineri intre orele 8-17; ☎0741.166.077

1367. **MECANIC** auto. SC. Lucia Automotive SRL angajeaza mecanic auto cu experienta. Service-ul se afla langa cartierul Militari sector 6, **700 €/Luna;** ☎0720.083.701

1368. **MECANIC** auto. Societate angajam mecanic auto pentru lucrari de dezmembrari auto in Oras Buftea, judet Ilfov. Cunostinte auto, seriozitate, capacitate de munca, diploma/atestat de mecanic, contract de munca, **1.700 L/luna;** ☎021.350.35.05/ 0720.786.199 achizitii@aytreciclare.ro

1369. **MECANIC** auto/ autocamioane cu experienta. Trimiteti CV la adresa ☎0752.158.770 office@dmcollection.eu

1370. **MECANIC** cu experienta pt service auto Sos. Alexandriei km 10; ☎0727.504.488

1371. **MECANIC** de utilaj, deservant pt. buldoexcavator case, Cat, Hidromek, cu experienta minim 2 ani, program de 10 ore, obligatoriu permis categoria TR sau C, diploma masinist utilaje, sector 4, Filaret; **1.500 L;** ☎0723.323.090 office@car4you.ro www.inchirieri4you.ro

1372. **MECANIC** firma de constructii angajeaza mecanic pentru buldoexcavator New Holland LB 95 si macaragiu pentru Telemac ☎0753.106.151

1373. **MECANIC** intretinere pentru statia de sortare Glina. Obligatoriu cunostinte de sudura. Relatii zilnic intre orele 08-17, de luni-vineri, **1.700 L;** ☎0744.324.268 comagrab@yahoo.com

1374. **MECANIC** Reparatii drujbe, motocoase, motosape, in centru de service autorizat. Oferim salariu atractiv si bonusuri pentru vanzari. Asiguram carte de munca pe perioada nedeterminata; ☎0763.043.718/ 0763.047.841 contact@gdminchirieriscule.ro www.gdminchirieriscule.ro

1375. **MECANIC service auto multimarca. Angajam mecanic cu experienta. Rugam seriozitate, sector 4. Relatii la tel. ☎0745.550.321**

1376. **MECANIC,** electromecanic si mecanic de intretinere in utilaje de panificatie, angajeaza fabrica de paine Bujoreni. Oferim conditii bune de munca si salariu motivant; ☎0720.077.692

1377. **MECANIC,** service auto angajam mecanic auto cu experienta, minim 4 ani, zona Colentina ☎0720.559.190

1378. **MECANICI** auto cu experienta, diploma turisme, salariu bun, 13 Septembrie; ☎0769.434.665

1379. **MECANICI** auto cu experienta, salarizare de la 1.500 lei, **10 L;** ☎0769.946.230

1380. **MECANICI auto cu experienta, zona Aparatorii Patriei, angajez, salariu foarte bun; ☎0784.825.834/ 0744.516.594**

1381. **MECANICI** intretinere utilaje - experienta de minim 3 ani in domeniul mentenantei utilajelor, pe partea de mecanica, electrica, hidraulica. Salariul este de 1.500 lei net. Se ofera tichete de masa, **1500 L;** ☎0732.673.427 andrei.moraru@ecosud.ro

1382. **MECANICI** Service auto din Prelungirea Ghencea angajeaza mecanici auto cu experienta. Salariu atractiv incepand de la, **2.500 L;** ☎0761.330.212/ 0721.262.047 nicmarprimacom@yahoo.com

1383. **MECANICI** si muncitori necalificati, pentru fabrica productie cutii carton; ☎0723.442.420

1384. **MECANICI utilaje (buldo JCB si MF) cu experienta si documente necesare pentru a lucra pe utilaj; ☎0742.500.553**

1385. **MECANICI,** electricieni si electrician intretinere sedii (220V,380V) cu experienta angajeaza CSG auto.ro service auto multimarca; ☎0721.479.812

1386. **MEDIC** veterinar si asistent pentru activitate in farmacie veterinara. Rog CV la email; ☎0723.611.625 tim.lifeactive@yahoo.ro

ROSAL GRUP SA

SELECŢIONEAZĂ ÎN VEDEREA ANGAJĂRII: ROSAL

SUDOR (ELECTRIC şi AUTOGEN)

Relaţii zilnic între orele 9 - 16 la telefon: 0786.398.511

ing. Pricina Valeriu

1387. **MENAJERA** 2 zile/ saptamana (calcat, curatenie); ☎0744.304.111

1388. **MENAJERA** angajam, zona Pipera, program intern, salariul **2.000 L;** ☎0765.310.011

1389. **MENAJERA** angajam, zona Unirii, program de 9 ore/zi, de L-V, salariul negociabil, **1.600 L;** ☎0765.310.011

1390. **MENAJERA casa particulara Herastrau, L-S, 8 ore/zi, 1.500 L; ☎0726.768.153/ 0767.903.576**

1391. **MENAJERA** casa, angajez menajera pentru vila particulara zona 2 Cocosi, Straulesti. Salariu intre 2.000 si 3.000 lei in functie de experienta. Permisul de conducere categ B este obligatoriu. Familie serioasa. ☎0799.365.687

1392. **MENAJERA** casa, angajez menajera pentru vila particulara zona Pipera, Erou Iancu Nicolae. Salariu intre 2.000 si 3.000 lei in functie de experienta. Permisul de conducere cat. B este obligatoriu. Familie serioasa. ☎0799.365.687

1393. **MENAJERA** casa. Angajam menajera pentru familie vila particulara zona Bucurestii Noi- 1 post, zona Pipera- 1 post; ☎0799.365.687 andreea_nita15@yahoo.com

1394. **MENAJERA** clinica Med zona Domenii/ Aviatorilor, prog in ture (6.30-14.30; 14.30-21.30-22.00) si 2 sambete platite suplim. Se ofera 1100 lei + bonuri masa+contract munca. Famileto, comis 20% din primul salariu, **1.100 L;** ☎0724.617.662

1395. **MENAJERA** cu gatit, vila, central, cu experienta, activa, isteata, full-time. Detalii la telefon; ☎0726.637.102

★★★★★★★★★★★★★★★★★★★★★

1396. **MENAJERA CU PROGRAM ZILNIC, CARE SA FIE DISPONIBILA OCAZIONAL IN WEEKEND SI VACANTE; ☎0740.773.333**

★★★★★★★★★★★★★★★★★★★★★

1397. **MENAJERA** Dorobanti 8 ore, L-V, 2.000 L. Menajera Militari, 8 ore, L-V, 2000 L. Angajare imediata. Se cere experienta in menaj si recomandare. Famileto, comision 20% din primul salariu **2.000 L;** ☎0724.617.662

1398. **MENAJERA** Firma de curatenie angajeaza menajera pentru birouri, program 4 - 8 ore. Oferim: contract de munca, salariu atractiv, bonuri de masa si decontare transport Metrou/RATB. Telefon: ☎0786.461.231

1414. **MENAJERA,** curatenie saptamanala in 4 camere, 2 bai, 1 bucatarie, 2 holuri, 1 scara. Sters praful, aspirat, spalat pe jos + curatenie in bucatarie + bai.Comuna Pantelimon, zona noua, reper capatul de maxi taxi 547; ☎0764.750.642 oana.ghioca@yahoo.com

1415. **MENAJERA,** doar persoane iubitoare de caini si pisici, in zona Cotroceni si in zona Chiajna - Ilfov. Conditii decente, salariu rezonabil. Nu asigur cazare. Relatii numai intre orele 9 si 16, ☎0722.254.237

1416. **MENAJERA,** Firma Cleaning & Babysitting RO recruteaza menajera cu experienta si recomandari pentru o casa in Pipera. Program de 8 ore, L-Vi, de la 10 la 18. Atributii: curatenie, calcat si gatit. 2000 L + C.M, **2.000 L;** ☎0721.796.468/ 021.313.59.59 davidaagentiaplevnei@gmail.com

1417. **MENAJERA,** firma de curatenie angajeaza pentru birouri si familii in zonele Bucuresti si Ilfov, cu experienta si recomandare de la ultimul loc de munca. Program 4, 6, 8 ore; ☎0745.526.682 echipadecuratenie@gmail.com www.echipadecuratenie.ro

1418. **MENAJERA,** se cauta menajera cu exp. si recomand. pt Cartier Henri Coanda, casa P+E+D + curte. Program 8-10h/zi, de la 8:30. Transport asigurat de la metrou Aurel Vlaicu. (+ajutor mamica pt baietel 1 an si 3 luni), **1.800 L/ luna;** ☎0726.251.442/ 0724.574.232 isrecuitment.ro@gmail.com www.isrecruitment.ro

1419. **MENAJERA, Televiziunii, 3 zile/saptamana; ☎021.310.74.03**

1420. **MENAJERA,** urgent, menajera, program luni-sambata, 6 0re/zi, salariu 1.000 L, zona: Grand Arena-Carrefour Berceni, sector 4, obligatoriu sa locuiti in zona, **1.000 L;** ☎0765.902.900

1421. **MENAJERA,** Victoriei. Firma Cleaning & Babysitting RO recruteaza menajera cu experienta si recomandari pentru o casa in zona Pta Victoriei. Program de 8 ore L-Vi. Curatenie, calcat. Salariul 1.700 lei, **1.700 L;** ☎0721.796.468/ 021.313.59.59 davidaagentiaplevnei@gmail.com

★★★★★★★★★★★★★★★★★★★★★

1422. **MENAJERA. CASA PARTICULARA PIPERA ANGAJEAZA MENAJERA DISPONIBILA OCAZIONAL IN WEEKEND SI VACANTE. ROG SERIOZITATE; ☎0740.773.333**

★★★★★★★★★★★★★★★★★★★★★

1423. **MESERIAS,** caut meserias calificati facem zidarie gresie si faianta lucram in malta pentru o perioada de trei patru ani; ☎00393317309606/ 0035677066164 grskaw@gmail.com

1436. **MODELIER** cu experienta in confectii dama, pentru produs cap coada. Program 8h/zi, salariu 1.800 si carte de munca, zona Piata Romana. ☎0744.612.129

1437. **MODELIER** si lucrator masa pentru firma marochinarie; ☎0748.880.336

1438. **MONTAJ** parchet. Firma noastra angajeaza montator de parchet laminat cu experienta. Salariu avantajos; ☎0735.537.777

1439. **MONTATOR** aer conditionat; ☎0724.240.274

1440. **MONTATOR** angajez montator tamplarie pvc cu experienta, salariu motivant ☎0741.098.711

1441. **MONTATOR** canapele cu experienta in productia de canapele, in sector 3, zona Republica. Asteptam CV-urile la adresa; ☎ aplicatii.recrutari@gmail.com

1442. **MONTATOR** mobila si sofer angajeaza magazin mobila, in zona Voluntari, ☎0788.382.898

1443. **MONTATOR** mobilier. Angajam muncitor priceput la montaj si transport. Daca te potrivesti si iti place lucrul bine facut al mobilierului nemtesc, contacteaza-ne la; ☎0720.773.231 p_tudorica@yahoo.com

1444. **MONTATOR** mocheta. SC Podnet Consulting SRL angajeaza personal pentru montaj mocheta, parchet laminat, masiv, linoleum, usi de interior. Experienta in domeniu minim 1 an. Permis conducere categoria B minim 1 an, **1.700 L;** ☎0749.025.805 ionut.barbu@podnet.ro www.proges.ro

1445. **MONTATOR** PAL melaminat cu experienta. Solicitam si oferim seriozitate; ☎0762.771.459

1446. **MONTATOR pal, salariu foarte bun + montaje zilnice. Societate com. angajeaza, str. Ion Polizu; ☎0723.009.490/ 0722.648.504/ 0784.116.041**

1447. **MONTATOR** parchet laminat, cu experienta, angajam. Salariu 2.200-2.900 L. ☎0766.648.216 contact@parchet-shop.ro

1448. **MONTATOR** pardoseli - linoleum, mocheta, parchet, tapet pvc, detalii la tel.; ☎0767.206.595

1449. **MONTATOR** PVC cu experienta si necalificat angajez, salariu atractiv, termen lung; ☎0785.327.807

1450. **MONTATOR** schela si electrician. Cerinte: seriozitate, punctualitate, experienta cu lucrul in santier, permis conducere cat. B. Detalii la nr. de telefon afisate de l-v, orele 09.00-18.00; ☎0730.250.001/ 021.361.55.23

1451. **MONTATOR** tamplarie pvc cu experienta, cer seriozitate, **1.400 L;** ☎0784.718.190

SOCIETATE COMERCIALĂ ANGAJEAZĂ

CONFECŢIONERI TÂMPLĂRIE

PVC - 0729 168 699

ALUMINIU - 0730 025 956

1466. **MONTATORI mobila cu experienta 3-5 ani. Contract de munca perioada nedeterminata, Salariu 1.800-2.000 lei. Program de lucru L-V 9-18, adresa Sos. Odai, nr. 52 (Soseau de centrura a Bucuresti); ☎0735.736.764 daniela.anghel@roveremobili.it**

1467. **MONTATORI** mobila cu experienta, soferi cat. B, pentru magazin, rog seriozitate; ☎0723.168.665

1468. **MONTATORI** pardoseli: parchet, mocheta, tapet, linoleum pentru firma; ☎0725.934.998

1469. **MONTATORI** rafturi metalice, amenajari magazine, cu si fara experienta.Tel. ☎0728.511.888

1470. **MONTATORI** si confectioneri pt. productie pt. firma tamplarie PVC Salamander, salariu motivant, experienta si permis cat. B constituie avantaj. Locatie sector 2; ☎0726.257.371 gurau_alina@yahoo.com

1471. **MONTATORI** tigla metalica, muncitori necalificati acoperisuri sezonier, angajez; ☎0766.375.601

1472. **MORAR,** mecanic, ajutor morar, incarcatori, ambalatori - femei, moara sector 4, electrician, salariu + bonuri de masa; ☎0371.050.144

1473. **MOSTRARI** cap coada. Reprezentanta Anglia, zona Cotroceni angajeaza confectionari cap coada, care executa produs cap coada dupa schita sau model. Conditii foarte bune de lucru, mediu placut si salariu atractiv. Experienta; ☎0745.202.294 www.carmelclothinguk.com

1474. **MOTOSTIVUITORIST.** Angajam in Bragadiru motostivuitorist cu vechime 5 ani; ☎0730.072.503

1475. **MOTOSTIVUITORIST. FIRMA DE BIROTICA CU SEDIUL IN SOSEAUA GIURGIULUI ANGAJEAZA MOTOSTIVUITORIST IN DEPOZIT. OFERIM: SALARIU, CARTE DE MUNCA + TRANSPORT; ☎0749.998.639**

1476. **MUNCITOARE** necalificata pentru confectii dama, salariu motivant, conditii de lucru civilizate, zona Hala Traian; ☎0731.179.167 office@chantal.ro

1477. **MUNCITOARE necalificate in productie de detergenti cu domiciliul in Giulesti sau Crangasi; ☎0728.326.445**

1478. **MUNCITOARE** necalificate pentru depart. productie la firma Zarea. Interviuri zilnic orele 13-15 la sediul din B-dul Bucurestii Noi nr. 176, sector 1. Transport: metroul statia Parcul Bazilescu si autobuz 697; ☎021.667.00.20 office@zarea.ro www.zarea.ro

1479. **MUNCITOARE** necalificate. Fabrica de paine, angajeaza muncitoare necalificate pentru ajutor brutar si patiser. Calea Rahovei, vis-a-vis de Liceul D. Bolintineanu, Brutaria La Tati; **1.200 L;** ☎0764.217.900

1495. **MUNCITOR** necalificat-cunoscator atelier tamplarie, 8 h, CM, zona Lacul Tei; ☎0722.589.798/ 0766.385.456

1496. **MUNCITOR** necalificat. Angajam, cu carte de munca, muncitori necalificati pentru un imobil aflat in constructie in Sectorul 2. Cerinte: seriozitate, cazier curat. Experienta anterioara constituie avantaj, **1.400 L/ luna;** ☎0722.647.489 ionut@dageshgroup.com

1497. **MUNCITOR** necalificat. Firma de constructii angajeaza muncitori necalificati. ☎0745.101.714

1498. **MUNCITOR** necalificat. Firma, angajam personal curatenie, maturat, spalat pardoseli, curatat ghene de gunoi, dezinsectie si deratizare. Termen lung, program 8 ore/zi. Bun cunoscator al Bucurestiului. **1.300 L;** ☎0770.793.732/ 0751.127.227 contact@conexclean.ro www.conexclean.ro

1499. **MUNCITOR** necalificat. Ofer 60 L/zi; ☎0722.483.384

1500. **MUNCITOR necalificat. Societate angajeaza muncitor in curte firma sector 1, salariu motivant, carte de munca, o masa calda. Relatii la telefon; ☎0761.465.985**

1501. **MUNCITOR** necalificat/ manipulant marfuri pt. depozit zona Jilava - Progresu; ☎0720.508.616

1502. **MUNCITOR** necalificat/ manipulant marfuri pt. depozit zona Pantelimon - sector 2 ☎0755.221.050

1503. **MUNCITOR** program de noapte pentru intretinere si curatenie. Doua nopti libere pe saptamana. Zona: magazinul XXL Megadiscount, sos. Fundeni 40, sector 2, salariu net/ luna, **1.100 L;** ☎0772.201.142

1504. **MUNCITOR** Societate comerciala angajeaza muncitori necalificati pentru lucrari de instalatii electrice pentru santiere Bucuresti. Relatii la telefon, ☎0742.048.166 andreea.patilea@gmail.com

1505. **MUNCITOR.** Anjagam muncitor calificat/necalificat asamblare rulouri exterioare, tamplarie aluminiu, PVC. Zona desfasurare activitate: Rahova - Magurele Ilfov; ☎021.369.02.79/ 0722.765.091/ 0722.572.800 exp_plus@yahoo.com

1506. **MUNCITOR.** Urgent angajam muncitori pentru lucru pe santier in domeniul instalatiilor in constructii, ☎0720.066.888 office@tinib.ro

1507. **MUNCITORI** amenajari interioare si montatori mobilier. Muncitori calificati/ necalificati in amenajari interioare, spatii comerciale: zugravi, montatori mobilier, gresie/ faianta, parchet etc.; ☎0737.163.162 baftajob@gmail.com

1508. **MUNCITORI** amenajari. Angajam muncitori cu sau fara experienta, pentru montaj: tamplarie interioara aluminiu, structuri metalice usoare, panouri lemn sau sticla, usi de interior. Bucuresti; ☎0744.540.402 resurseumane_hr@yahoo.ro

1509. **MUNCITORI** calificat in constructii pentru zidarie si rigips. Salariu atractiv 2.300- 3.000 net+ CM. Relatii; ☎0748.154.615/ 0762.548.785

1510. **MUNCITORI** calificat pentru firma constructii amenajari interioare si exterioare; ☎0765.900.203/ 0721.454.396

1511. **MUNCITORI** calificat si necalificati pentru lucrari in constructii, zugravi, faiantari, parchetari la firma de constructii; ☎0723.634.927

1512. **MUNCITORI** calificati cu experienta, pentru Fabrica tamplarie PVC; ☎0731.304.155/ 021.450.12.66

1513. **MUNCITORI** calificati in domeniul tamplarie aluminiu si PVC, pereti cortina, pentru strainatate, salariu atractiv incepand cu 1.000, ☎0723.270.813 fabrica@vestal.ro

1514. **MUNCITORI calificati in productia de mobilier din PAL melaminat si muncitori pentru debitare PAL Relatii la tel.; ☎0734.770.934**

1515. **MUNCITORI** calificati pentru placat polistiren la gata, contract de munca si 100 lei/zi, plus o masa. Rog seriozitate, urgent; ☎0729.221.010

AGENŢI SECURITATE pentru obiective- MAGAZINE şi SĂLI DE JOCURI ELECTRONICE (CAZINOURI)- Bucureşti

Salariu începând de la 1.460 RON NET, care se plăteşte la timp, contract de muncă integral, sărbători legale plătite dublu, prime lunare, bonusuri, servicii medicale gratuite, condiţii plăcute de muncă, excursii gratuite munte / mare, asigurăm calificare profesională gratuită.

Interviurile: Str. Calea Vitan nr. 293, sector 3, luni-vineri, 09.00-16.00. Mijloace de transport: 124, 202, 223, 135, 123 Auchan Vitan, vis a vis de Târgul Auto Vitan.

Relaţii la tel. 0756.077.060

1399. **MENAJERA** Herastrau 2 zile/ sapt, 8 ore, 120 L/ zi. Menajera Dorobanti, 8 ore, 3 zile (Lu-Mi-Vi), 1.200 L/ luna. Se cere experienta in menaj si recomandare. Famileto, comision 20% din primul salariu **120 L/zi;** ☎0724.617.662

1400. **MENAJERA** in Corbeanca de luni pana vineri de la 8 dimineata la 16 dupa amiaza (8 ore/zi). Oferim lunar **2.000 L/luna;** ☎0756.136.093

1401. **MENAJERA** interna, Cotroceni, cazare, masa, salariu **1.600 L;** ☎0722.699.205

1402. **MENAJERA** interna, cu permis auto, nefumatoare, fara obligatii, pentru menaj si ingrijire batrana. Bucuresti; ☎0722.444.269/ 021.434.42.69/ 0771.710.565

1403. **MENAJERA** interna, Piata 1 Mai, nefumatoare, pentru curatenie, spalat, calcat, gatit, ajutor ingrijire bolnav, **1.700 L;** ☎0740.118.950

1404. **MENAJERA** interna. Firma Cleaning & Babysitting RO recruteaza menajera interna cu experienta si recomandari pentru o familie ce locuieste in Snagov. Se ofera 2 libere/luna (martea si miercurea). Disponibilitate vacante, **2.000 L;** ☎0721.796.468/ 021.313.59.59 davidaagentiaplevnei@gmail.com

1405. **MENAJERA** pentru birou contabilitate, cu experienta in menaj si gatit. Program de lucru luni-vineri: 08.00-16.00; ☎0721.687.783

1406. **MENAJERA pentru casa particulara; ☎0764.554.455**

1407. **MENAJERA** pentru curatenie in apartamente in regim hotelier in zona Piata Romana. Pentru detalii contactati; ☎0727.205.139

1408. **MENAJERA pentru curatenie. Program de luni pana vineri. Angajez pentru zona Pantelimon Cernica. Tel. intre 16-18 h. Salariu 2.000 L; ☎0749.064.348**

1409. **MENAJERA** pentru o vila in zona Baneasa. Telefon; ☎0747.907.818

1410. **MENAJERA** prezentabila, necasatorita pentru menaj usor si gatit, 5 zile/ sapt., 4 ore/zi. Astept si provincia, **3.000 L/ luna;** ☎0735.796.832

1411. **MENAJERA** sau familie, cu program intern, pentru menaj si intretinerea unei case de vacanta in Nucsoara, Judetul Arges; ☎0768.075.137

1412. **MENAJERA,** angajam pentru birouri Baneasa, part-time. Detalii la telefon; ☎0726.637.102

1413. **MENAJERA,** angajam pentru vila Bucuresti, cu experienta, harnica. Detalii la telefon, **100 L/zi;** ☎0726.637.102

1424. **MESERIAS.** Cautam meserias bun pentru reparatii cutii postale 67 buc. la bloc in Drumul Taberei; ☎0722.396.639

1425. **MESERIASI** in constructii executam zugraveli, faianta, gresie, parchet. Preturi negociabile, garantie. ☎0758.889.510/ 0727.267.606

1426. **MESERIASI** placari gresie si faianta apartamente, colaborare, plata la mp sau la lucrare; ☎0722.317.131

1427. **MESERIASI,** angajam personal in domeniul constructiilor (zidar, faiantar, rigipsar, finisor si alte meserii), salariul motivant si contract de munca . Cerem seriozitate. Pentru detalii sunati la nr., ☎0758.623.532 lucia@pazoservices.ro

1428. **MODELATOARE** cu experienta pentru brutarie. Salariu 1.500-2.100 L. Locatie: Calea Rahovei, intersectie cu Petre Ispirescu ☎0760.130.130

1429. **MODELATOR** angajez modelator covrigi, gogosi, patiserie, la Covrigelul in AFI Palace Cotroceni. Se ofera salariu atractiv, program o zi cu o zi, cerinte: persoane serioase si responsabile; ☎0736.033.867

1430. **MODELATOR covrigi, gogosi si coca dulce; ☎0763.430.052**

1431. **MODELATOR patiserie pentru Kurtos, salariu 120 L/zi; ☎0785.600.002**

1432. **MODELATORI** cu sau fara experienta. Oferim salariu motivant 1.500 L si un mediu placut de lucru. Asteptam persoane ambitioase si cu simtul responsabilitatii; ☎0744.783.217 anghel.andreea.elena@gmail.com

1433. **MODELATORI martipan (sa poata obtine figurine din martipan), pentru firma Tip Top Food Industry, pentru fabrica din Bd-ul Timisoara nr. 94, sector 6, Bucuresti. Se cauta studenti la arta plastica sau absolventi ai unei facultati de arta plastica sau posesori ai diplomei de cofetar. Telefon de contact: ☎0722.554.851/ 021.301.15.67**

1434. **MODELE** cu si fara experienta pentru conversatii online la Classy Studio. Legal 100%, cu contract de munca. Program flexibil, full time si part time. Plata la zi sau bilunar. Procente intre 50 si 85%, 60% in primele 2 luni. Bonus la angajare; ☎0730.438.868/ 0764.873.964 contact@classychatstudio.ro www.classychatstudio.ro

1435. **MODELE** Rich Girls Studio Videochat iti ofera un job cu venituri de peste 5.000 lei pe luna. Vino ca model in echipa Rich si bucura-te de venituri garantate de peste 5.000 L pe luna, posibilitatea credit nevoi persoanle, casa si masina, solar, coafor, manichiuria, extensii gene, gratuit. Abonamente medicale la cea mai buna clinica privata din Romania. Suna acum, sau intra pe: ☎0722.101.020 www.richgirls-studio.ro

1452. **MONTATOR** tamplarie PVC cu sau fara experienta, cu sau fara permis cat. B, conditii avantajoase, rog si ofer seriozitate. ☎0733.747.775

1453. **MONTATOR** tamplarie PVC si necalificati. Pt. SC. Relatii la tel. ☎0721.204.502

1454. **MONTATOR** tamplarie pvc, angajez, Radu; ☎0764.699.220

1455. **MONTATOR** tamplarie PVC, cu/fara experienta, zona Militari, salariul 1.200-2.500 lei; ☎0721.410.591

1456. **MONTATOR** usi interior/ lemn, exterior/ metal, cu experienta, salariu atractiv, comision, carte de munca, ☎0787.802.879

1457. **MONTATOR** usi. Angajam montator pentru usi de interior, exterior.Experienta in domeniu si detinerea permisului de conducere reprezinta un avantaj; ☎0730.999.691 porta_design@yahoo.com www.usi-de-interior.com

1458. MONTATOR, Firme de design interior angajeaza persoana dedicata, atenta la detalii, care are bune abilitati si deprinderi in lucrul cu unelte si scule electrice, permis cat B, cunostinte pe partea electrica; ☎0727.332.672 rh@decoradesign.ro www.decoradesign.ro

1459. MONTATOR. SC Rom-Gheves SRL angajeaza montator gips carton, fatade ventilate, fatade sandwich panell; ☎0733.931.972

1460. MONTATORI cu experienta pentru fabrica tamplarie PVC; ☎0731.304.155/ 021.450.12.66

1461. MONTATORI cu experienta, pentru tamplarie din aluminiu si PVC, perete cortina, fatade ventilate din Aluminiu. Salarizare atractiva in functie de experienta; ☎0723.394.962

1462. **MONTATORI** gips carton cu experienta. Detalii la tel., **1.800 L;** ☎0768.164.003

1463. **MONTATORI gips carton si zugravi cu contract de munca pentru santier Bucuresti. ☎0721.705.601/ 0721.878.197**

1464. **MONTATORI gips- carton si zugravi. Rog seriozitate. ☎0735.780.169**

1465. **MONTATORI** glafuri. Firma serioasa angajam montatori glafuri din tabla cu sau fara experienta. Salariu atractiv si contract de munca. Mai multe detalii telefonic; ☎0720.028.478 iulmet@yahoo.com www.tubulaturatabla.ro

1480. **MUNCITOR** angajam muncitor necalificat pt. instalatii termice si sanitare salariu atractiv, **1.500 L;** ☎0722.471.613

1481. **MUNCITOR** constructii. Angajam muncitori calificati si necalificati in constructii. Santier Magurele; ☎0722.174.349

1482. **MUNCITOR** constructii. Angajam muncitori calificati si necalificati in constructii. Santier Magurele; ☎0722.174.349

1483. **MUNCITOR** depozit bauturi, sector 5, zona Chirigiu. Perioada nedeterminata, contract de munca; ☎0722.324.119

1484. **MUNCITOR finisaje. Angajam muncitori cu experienta in amenajari de interior, pardoseli, sape, gleturi. Trebuie sa ai domiciliul in Bucuresti sau Ilfov. Oferim contract de munca 8 h, plata ore suplimentare, ☎0723.824.989 office@concreteart.ro www.floorart.ro**

1485. **MUNCITOR** necalificat angajez, Radu; ☎0764.699.220

1486. **MUNCITOR** necalificat in domeniul constructiilor, societate comerciala angajeaza urgent; ☎0731.197.617

1487. **MUNCITOR necalificat in firma de mobilier la comanda. Responsabilitati: infoliat si curatat produse, pastrat curatenia in hala, carat mobilier la client. Program fix 1.200 L; ☎0723.156.338 office@mobilak.ro www.mobilakon-cept.ro**

1488. **MUNCITOR** necalificat pentru laborator cofetarie (femeie), sambata - duminica liber; ☎0733.021.502

1489. **MUNCITOR** necalificat pt montaj schela. Cerinte: seriozitate, punctualitate, experienta cu lucrul in santier, permis conducere cat. B. Detalii la nr. de telefon afisate de L-V, orele 09.00-18.00 ☎0730.250.001/ 021.361.55.23

1490. **MUNCITOR** necalificat si femeie de serviciu angajeaza Metaloglobus Srl, cu sediul in Bucuresti, str. Fantanica nr. 38, sector 2. Pentru relatii suplimentare sunati la telefon; ☎0723.181.551

1491. **MUNCITOR** necalificat, angajez pentru constructii cu permis autoturism cat. B. Ofer salariu **1.000 L;** ☎0799.065.090

1492. **MUNCITOR necalificat, paznic de noapte si muncitoare (fata), pentru magazin alimentar cu legume si fructe, zona Cora Pantelimon; ☎0767.361.400**

1493. **MUNCITOR** necalificat, pentru SC Romari & Sas cu sediul langa Carrefour Militari; ☎021.778.03.98

1494. **MUNCITOR** necalificat, tencuitor, zidar, regipsar, non alcoolic, caut persoane serioase din tara si din localitatea Azuga, Busteni, loc de munca in Orasul Predeal, asigur cazarea, plata la saptamana, **2.000 L;** ☎0752.101.972

1516. **MUNCITORI calificati sau cu calificare la locul de munca pentru fabrica de talpi. Program 7-15,30, zona Sos. Alexandriei. Salariu + bonuri + transport decontat. Persoane serioase, femei/ barbati; ☎0744.505.252**

1517. **MUNCITORI** calificati sau echipe pentru finisaje constructii - Tulcea, Mehedinti, Targoviste; ☎0730.107.883

1518. **MUNCITORI** calificati si necalificati (tamplarie de aluminiu si pvc, fatade). Carnetul de conducere cat.B reprezinta un avantaj ☎0730.558.899/ 0721.977.413

1519. **MUNCITORI** calificati si necalificati in constructii. Santier Magurele; ☎0722.174.349

1520. **MUNCITORI** calificati si necalificati in constructii; ☎0768.564.765

1521. **MUNCITORI** calificati, firma de constructii, angajam urgent rigipsari, zugravi, faiantari, parchetari cu experienta, salariu atractiv pt Bucuresti, contract de munca full time, cerem si oferim seriozitate, nu oferim cazare. ☎0723.492.033 floscarlat@yahoo.com aminstalconstruct.ro

1522. **MUNCITORI** calificati/ necalificati pt. santiere constructii, conditii avantajoase, salariul platibil la timp, pt. firma de constructii serioasa, ☎0726.132.066/ 0773.969.831

1523. **MUNCITORI** constructii, firma de constructii, angajam urgent muncitori calificati pentru lucrari de constructii civile, pentru santier in Bucuresti. **2.000 L/ luna;** ☎0733.928.632

1524. **MUNCITORI** constructii. Firma de constructii angajeaza zidari/ dulgheri. Se ofera cazare si transport local pentru cei din provincie; ☎0723.283.775 office@highconstruct.ro www.highconstruct.ro

1525. **MUNCITORI cu experienta pentru finisaje interioare si exterioare (fatade); ☎0740.375.767**

LOCURI DE MUNCĂ

ROYAL SERVICE SECURITY SRL
angajăm
AGENŢI SECURITATE
PENTRU BUCUREŞTI
Salariu 1.050-1.250 lei, bani în mână
seriozitate, punctualitate, concedii plătite şi contract legal pe perioadă nedeterminată
Tel: 0761.237.609/ 0754.517.419
office@royalservicesecurity.ro

1526. **MUNCITORI** depozit. Angajam 30 colegi pentru depozit (sucuri si chipsuri)-locatie Dragomiresti. Responsabilitati: pregatire comenzi, aranjare paleti, lucrul la banda. Tura de 12 ore zi / tura noapte.Transport de la Gorjului; ☎0722.319.557

1527. **MUNCITORI** Firma de constructii angajeaza finisori cu experienta in domeniu: zugravi, zidari, rigipsari, faiantari si necalificati doar din zona Bucuresti; ☎0746.246.588

1528. **MUNCITORI** Firma de constructii din Bucuresti angajeaza: muncitori calificati, necalificati, zugravi, faiantari, zidari, pt constructii blocuri noi. Mai mute inf. legate de salariu, va rugam frumos sa sunati la nr. afisat; ☎0727.880.102

1529. **MUNCITORI** in constructii, angajez zidari, dulgheri, zugravi, necalificati (salahori); ☎0763.430.152

1530. **MUNCITORI in constructii: dulgheri, fierari, zidari; ☎0727.803.481**

1531. **MUNCITORI** in constructii: glet, zugraveli, gresie, faianta. Ofer si rog seriozitate plata 100/ zi, **100 L;** ☎0724.017.257 mili_smq@yahoo.com

1532. **MUNCITORI** necalificati (de preferabil doamne) pentru sortare hartie si carton in zona Pantelimon-Ilfov(vis a vis de fosta intreprindere Acumulatorul). Carte munca, salariu atractiv; ☎0728.876.813

1533. **MUNCITORI** necalificati (femei), pentru zona Carrefour Militari, Sos. de Centura. Rog seriozitate maxima; ☎0723.668.108

1534. **MUNCITORI** necalificati (fete si baieti) zona Gara Catelu pentru depozit alimentar. Program L-S 7,00-18,00; ☎0730.875.793

1535. **MUNCITORI** necalificati angajam, Bucuresti, Sos. Berceni, Sector 4. Relatii la: ☎0734.735.067

1536. **MUNCITORI** necalificati angajeaza fabrica de paine Bujoreni. Oferim conditii bune de munca si salariu motivant; ☎0720.077.692

1537. **MUNCITORI** necalificati femei si barbati pentru statia de sortare a deseurilor Glina. Relatii zilnic intre orele 08-17 de L-V, **1.250 L;** ☎0746.143.148 comagrab@yahoo.com

1538. **MUNCITORI** necalificati femei si barbati. ☎0744.628.497

1539. **MUNCITORI** necalificati in constructii avantaj care au mai lucrat cu dulghieri sau cu fierari si cu carnet de conducere categoria B, L-V 8-18, S 8-16, salariu 1.850 lei urgent, cazare pt. provincie, ☎0746.131.889

1540. **MUNCITORI** necalificati in constructii, zona Voluntari, Colentina; ☎0722.960.279

1541. **MUNCITORI necalificati pentru companie internationala. Angajeaza urgent; ☎0729.492.492**

1542. **MUNCITORI** necalificati pentru curatenie in santier, angajeaza SC Rom-Gheves SRL; ☎0733.931.974

1543. **MUNCITORI necalificati pentru depozit de mobila. Contract de munca perioada nedeterminata, salariul 1.400 lei, program de lucru L-V, 9-18, adresa: Sos Odai nr 52 (Autobuz 304, statia Ferma Odai); daniela.anghel@roveremobili.it**

1544. **MUNCITORI** necalificati pentru fabrica de mobila. Salariu motivant, bonuri masa, transport decontat. Conditii de munca decente si posibilitati de avansare. Fabrica este situata pe Sos. Pantelimon, **1.300 L;** ☎0799.762.360 andrei.tauc@passion4work.ro

1545. **MUNCITORI** necalificati pentru fabrica tamplarie PVC. Telefon: ☎0731.304.155/ 021.450.12.66

1546. **MUNCITORI** necalificati pentru linie de productie, ambalaje din hartie si carton, de L - V orele 8 - 16; ☎031.860.00.48

1547. **MUNCITORI necalificati pentru SC Expert Door Solution, pentru informatii sunati la tel.; ☎0723.222.120/ 0724.397.218**

1548. **MUNCITORI** necalificati pentru tipografie, inclusiv femei. Oferim transport, ☎0723.131.456 dan.lupu@leipa.ro www.leipa.ro

1549. **MUNCITORI** necalificati pt operatii cu produse metalice de mici dimensiuni. Cerinte: vedere foarte buna, seriozitate maxima; ☎0372.766.807

1550. **MUNCITORI** necalificati pt. ansamblu rezidential Metropolitan Residence, informatii la tel., CV la mail, salariu **1.500 L/ luna;** ☎0731.738.248 gabriela@metropolitanresidence.ro

1551. **MUNCITORI necalificati si calificati cu carte de munca. Acceptam echipe. Luni-vineri 8,00-18,00; ☎0724.138.837**

1552. **MUNCITORI** necalificati si muncitori calificati pentru firma de constructii; ☎0761.860.347

1553. **MUNCITORI** necalificati, dulgheri, zidari, zugravi, lacatusi, montatori rigips si conf. metalice pentru societate constructii. Acceptam si echipe. Tel. orele 8.00-18.00; ☎0724.138.837

1554. **MUNCITORI necalificati, manipulanti marfa pentru depozit legume fructe. Conditii excelente de munca, carte de munca. Zona Voluntari - Europa, salariu net 1.400 L; ☎0747.061.996**

1555. **MUNCITORI** necalificati. Societate de constructii angajeaza muncitori necalificati pentru statie de betoane situata in com.Jilava (vis-a-vis de Penitenciarul Jilava). Relatii la tel.in intervalul orar 08.30-16.00; ☎0724.558.567 betoane.jilava@dimar.ro

1556. **MUNCITORI** necalificati/ stivuitoristi pentru un important depozit situat la km 23/A1. Transport asigurat. Program in 3 schimburi **1.500 L;** ☎0720.534.815 recrutare@passion4work.ro

1557. **MUNCITORI** necalificati/ stivuitoristi pentru un important depozit situat la km23/A1. Transport asigurat. Program in 3 schimburi **1.500 L;** ☎0725.132.133

1558. **MUNCITORI** pentru anveloparea blocurilor; ☎0765.064.273/ 0760.896.209

1559. **MUNCITORI** pentru montaj sticla securizata pentru firma specializata in prelucrarea sticlei. Conditii avantajoase si posibilitatea de promovare-specializare; ☎0746.146.587

1560. **MUNCITORI** pentru placat blocuri cu plata la zi + bani de mancare. Banii se iau seara; ☎0734.466.632

1561. **MUNCITORI** pentur reabilitari blocuri si montari tamplarie termopan; ☎0740.903.257/ 0762.655.029

1562. **MUNCITORI** personal constructii cu sau fara experienta, salariu este in functie de experienta 1.500-2.500, cautam peroane serioase, asiguram cazare **2.500 L;** ☎0771.254.895 sefan.ursu@gmail.com

1563. **MUNCITORI,** angajez electrician cu experienta pentru intretinere salariu 2.000 lei si muncitor necalificat pentru intretinere salariu 1700 lei. Relatii la tel intre orele L-V 8-18, **2.000 L;** ☎0758.022.771/ 0730.011.450 grecrombussinesgroup@yahoo.com

1564. **MUNCITORI,** constructie, spalatorie auto, vulcanizare, agricultura, cu cazare, din provincie, carte de munca; ☎0763.425.972

1565. **MUNCITORI,** dezvoltator imobiliar angajez muncitori necalificati. Cautam oameni seriosi, muncitori, nonalcoolici, doar din provincie exclus din Bucuresti, oferim cazare, **1.700 L;** ☎0751.141.917 blitzconstruct3@gmail.com

1566. **MUNCITORI,** Fabrica de mezeluri S.C. Vericom 2001 SRL, cu sediul in str. Drumul intre Tarlale, nr: 25-29, sector: 3, Bucuresti angajam personal fabrica cu profi prepararea produselor din carne, ☎0720.660.635 office@vericom2001.ro

1567. **MUNCITORI,** firma Voluntari - Ilfov angajeaza urgent muncitori depozit ☎0755.112.055 laura.litu@ertec.ro

1568. **MUNCITORI,** muncitori Firma Popesti-Leordeni prelucrare sticla angajam muncitori. Tel./email; ☎0722.323.301 hr@xglas.eu

1569. **MUNCITORI,** producator dale de ciment angajeaza ajutor productie (slefuit, ambalat, pregatit materiale, incarcat-descarcat). Se lucreaza in hala. De lucru tot timpul anului. Sector 5 ☎0762.205.060

1570. **MUNCITORI,** societate comerciala producatoare de dulapuri metalice angajeaza muncitori necalificati, numai pentru Bucuresti. Relatii la ☎021.345.24.50

1571. **MUNCITORI,** Societate de constructii angajeaza muncitori calificati si necalificati, relatii de luni pana vineri, intre orele 9.00-16.00; ☎0727.221.670 david@dimar.ro

1572. **MUNCITORI,** tipografia Livco angajeaza muncitori necalificati fete pentru operatiuni de finisare. Lucru in 2 schimburi. Perioada nedeterminata. Basarabia 256 Sector 3 in incinta Faur ☎0726.220.215

1573. **MUNCITORI.** Angajam cu forme legale muncitori calificati sau necalificati in domeniul constructiilor. Oferim cazare, cerem si oferim seriozitate; ☎0761.588.196

1574. **MUNCITORI.** Angajam muncitori necalificati pentru fabrica ambalaje, metrou Pacii, pe termen lung contract, doua schimburi, posibilitati promovare, salariu: **1.400 L;** ☎0769.957.243

1575. **MUNCITORI.** Angajez in conditii avantajoase muncitori necalificati pentru constructii. Salariu atractiv 1.500 - 2.000 L net + CM; ☎0748.154.615/ 0762.548.785

★★★★★★★★★★★★★★★★★★★★

1576. **MUNCITORI. ANGAJEZ URGENT MUNCITORI EXECUTIE SI MONTAJ TERMOPANE ALUMINIU SI PVC. LOCATIE ATELIER SECTOR 4, CONDITII DE LUCRU SI SALARIZARE BUNE. ☎0744.552.405/ 0740.255.741**

★★★★★★★★★★★★★★★★★★★★

1577. **MUNCITORI.** Doresc colaborare cu 2-3 muncitori pentru lucrari de constructii; ☎0726.793.531

1578. **MUNCITORI.** Producator de mobila pentru export cu peste 300 angajati - parte a grupului francez PMH- SC Mobilux SA, angajeaza pentru a sustine o crestere a activitatii de productie muncitori (femei si barbati) cu experienta in industria lemnului sau a mobilei care constituie un avantaj, dar nu este obligatorie. Asiguram formare la locul de munca. Cautam muncitori principali si ajutori pe toate tipurile de masini (aplicat cant, dimensionat, gaurit multiplu, comenzi numerice, masini normale de frezat, linii finisaj, etc.), cat si pentru imbinat furnir, slefuire, banda de ambalaj. Disponibilitate pentru lucru in schimburi. Se cere capacitate de munca, implicare si urmarirea calitatii muncii prestate. Se ofera salariu in functie de competente si performanta + bonuri de masa si decontare transport. Persoana de contact: Florin Tudor. Adresa: Sos. Pantelimon nr. 161, sector 2- Bucuresti. Telefon/ fax/ e-mail: ☎021.250.62.70/ 133/ 021.250.74.56 ftudor@parisot.com.ro

1579. **MUNCITORI.** Societate productie /montaj prelate camioane, corturi industriale, confectii metalice, localizata in Soseaua de Centura Bucuresti, Magurele, Ilfov, angajeaza muncitori calificati/ necalificati, preferabil cu experienta in domeniu si/sau calificare profesionala-lacatus mecanic, constructor montator, sudor, etc. Societatea ofera salariu motivant, contract permanent. Informatii: ☎0745.480.954

1580. **NECALIFICAT** si calificat pentru brutarie, in zona Pipera, schimbul II. Salariu 1.500- 1.800 lei; ☎0723.548.944

1581. **NECALIFICAT** Tipografie, zona Fundeni, angajeaza urgent personal necalificat pentru formare la stantare, timbru sec, folio, emboss, (bonuri de masa incluse), contract de munca, salariu **1.250 L;** ☎0724.660.827/ 0723.187.377 gheorghe_beatrice@invitatie.ro

1582. **NECALIFICAT,** angajez zidar/zugrav, necalificat in constructii, plata saptamanal, relatii la telefon. 8-22 Bucuresti; ☎0771.108.088

1583. **NECALIFICATI depozit si productie La Fantana, incarcare - descrcare bidoane cu apa 19 litri, Gara Obor; ☎0725.050.493**

★★★★★★★★★★★★★★★★★★★★

1584. **NECALIFICATI IN CONSTRUCTII, PENTRU FIRMA DIN BUCURESTI, SALARIU 1.600 LEI NET, SE ASIGURA CARTE DE MUNCA SI CONCEDIU DE ODIHNA, NU ASIGURAM CAZARE, MAXIM 35ANI LA ANGAJARE. 1.600 L; ☎0723.153.211**

★★★★★★★★★★★★★★★★★★★★

1585. **NECALIFICATI** pentru termopane, demontat tamplarie din lemn si balcoane fier; ☎0723.505.697 aronandrei@yahoo.com

1586. **NECALIFICATI** pentru vulcanizare, salariu pe luna 900-1.100 L si comision zilnic; ☎0744.363.338

1587. **NECALIFICATI** si sofer pt. depozit legume fructe, ambalare si manipulare marfa si soferi profesionisti. Interviuri de L-V intre orele 09:00-16:00 in Voluntari str Barsei nr. 2; ☎0735.207.268 office@abbara.ro

1588. **NECALIFICATI,** angajam urgent necalificati pentru fabrica. Salariu oferit: 1.100 L + tichete de masa. Program in schimburi. Perioada nedeterminata. Zona sector 5. Pentru angajari sunati la telefon **1.300 L;** ☎0737.814.574 recrutare.cosmin@gmail.com

1589. **NECALIFICATI,** barbati si femei punct de lucru: Otopeni, str. Libertatii nr. 8, jud. Ilfov (fabrica Pavaj), punct reper: Garden Plaza sau mag. Bellona. Oferim cazare, salariu 1.500-2.500 L; ☎031.438.22.26

1590. **NECALIFICATI,** firma de constructii angajeazaÂ| necalificati cu contract de munca, salariul 60 lei pe zi, banii la 2 saÂ|ptaÂ|mani. Nu oferim cazare. Rugam seriozitate; ☎0766.352.523

1591. **NECALIFICATI,** zidari, fierari, rigipsari, dulgheri, zugravi, SC angajeaza cu CM urgent; ☎0726.793.076

1592. **NECALIFICATI. Firma constructii angajeaza 2 necalificati, salariu atractiv, din provincie si cazare asigurata. ☎0760.033.452**

1593. **OAMENI** pentru gradina legume si sef pentru gradina de legume de 2 hectare angajez, oferta cazare, apropiere Afumati, jud. Ilfov; ☎0767.032.833

1594. **OAPATARI,** ospatarite, picoli, picolite, restaurant Trattoria sector 3; ☎0721.367.356/ 0721.720.751

1595. **OM** pentru ingrijre gospodarie, caut; ☎0724.900.454

1596. **ONLINE** Gise Models online hostess. Vrei sa fii independenta financiar? Transforma-ti visele in realitate. Castiga bani legal. Spatii de lucru ultramoderne echipament tehnic de ultima generatie, **1.000 $;** ☎0727.806.002 giselemodels@yahoo.com www.giselemodels.ro

1597. **OPERATOARE** casa pariuri zona Berceni, rugam seriozitate, salariu atractiv; ☎0772.286.833

1598. **OPERATOARE** facturare, preluare comenzi in show room prin telefon si email, evidenta stoc si comenzi la furnizori pt. societate comerciala cu sediul in Voluntari. Conditii: experienta minim 3 ani, cunoscatoare limba engleza, program Winmentor. CV la email; ☎0728.120.049 office@serex.com.ro

1599. **OPERATOARE jocuri pt. sala de jocuri. Cerinte: studii medii. Rog CV+ foto la email; ☎0742.205.870 clubprestigebuc@yahoo.com**

1600. **OPERATOARE** PC si customer service, pentru AirbnbSupport, salariul fix 1.800 lei plus bonusuri de performanta; ☎0725.988.889 hr@airbnbsupport.ro

1601. **OPERATOARE** sala pariuri, zona Popesti; ☎0770.663.070

1602. **OPERATOARE, OPERATOR CALCULATOR SI XEROX CU SAU FARA EXPERIENTA. TRIMITETI CV PE E-MAIL: ☎0785.436.038 COPYSIPRINT@GMAIL.COM**

1603. **OPERATOR** amanet aur si electronice, angajam; ☎0721.070.679 antikgold2013@yahoo.com

1604. **OPERATOR** amanet, full time, fara experienta, prezenta de spirit, lucru in ture, colectiv tanar, puncte de lucru in sector 2, ☎0722.767.616

1605. **OPERATOR** buldoexcavator cu categoria B C TR si operator calculator cu carnet categoria B; ☎0724.419.041

1606. **OPERATOR** buldoexcavator obligatoriu calificare/ atestat, permis categoria C sau Tr pentru efectuarea lucrarilor de sapare, incarcare, terasare din cadrul proiectului de constructii, ☎0730.222.439

1607. **OPERATOR** buldoexcavatorist cu permis categoria C angajam. Angajam sofer categoria B; ☎0723.741.571 florin.paraschiv@arthursteel.ro

1608. **OPERATOR** calculator in Kaufland Barbu Vacarescu ☎0733.000.200

1609. **OPERATOR** calculator pentru departamentul contabil, absolvent (a) de liceu economic, minim trei ani experienta, firma de administrare imobile. Trimiteti CV la e-mail, **1.500 L;** ☎021.336.77.44 office@scomet.ro

1610. **OPERATOR** calculator pentru statia de sortare a deseurilor Glina. Calificarea sau cunostiinte de electrician constituie un avantaj. Relatii zilnic intre orele 08-17 de L-V, ☎0744.324.268 comagrab@yahoo.com

1611. **OPERATOR** calculator si agent call-center pentru relatii clienti si ofertare. Cerinte: cunostinte operare calculator, spirit de echipa si abilitati de gestionare a relatiilor cu clientii; ☎021.644.13.23/ 0733.083.790 agerthermoserv@gmail.com

1612. **OPERATOR** calculator si xerox copycenter, sala internet, cunostinte: Windows, Office, periferice, engleza; ☎0771.229.236

1613. **OPERATOR** calculator, experienta, langa Metro Voluntari, CV la mail; ☎0747.010.412 mucahit_turk@yahoo.com

1614. **OPERATOR** calculator, magazine, depozit incaltaminte, angajeaza operator calculator cu experienta intr-un domeniu apropiat, Grozavesti, ☎0735.451.270 neagoe.melania@yahoo.com

1615. **OPERATOR** calculator, pentru SC Romari & Sas, cu sediul langa Carrefour Militari; ☎021.778.03.98

1616. **OPERATOR** calculator, Societate transport persoane angajeaza supraveghetor gps / camere video. Responsabilitati: supraveghere camere video montate pe microbuze. Cerinte: - studii medii, - cunostinte operare PC, ☎0729.990.463 madalina2301@yahoo.com

1617. **OPERATOR** calculator. Relatii la tel. CV; ☎021.326.55.96 fmmedident@hotmail.com

1618. **OPERATOR CNC. Mairon SA - Bucuresti, angajeaza operator CNC- debitare tabla. Cerinte: studii medii / scoala profesionala, cunostinte tehnice, experienta -avantaj. CV la fax si e-mail: recrutare@mairon.ro sau ☎021.256.11.22 resurse.umane@mairon-tubes.ro**

1619. **OPERATOR** Compania HelloHungry angajeaza in regim full time operatori call center. Se ofera: pachet salarial atractiv, suport de lucru, posibilitati de avansare. CV pe adresa de email; ☎0725.944.518 support.ro@oliviera.ro www.oliviera.ro

1620. **OPERATOR** contabil, restaurant angajam operator contabil gestiune primara pentru gestiune si operatiuni; **1.500 L;** ☎0773.984.596 admiralcetate@yahoo.com www.admiralcetate.ro

1621. **OPERATOR** contabilitate primara-inventariere pt. benzinarie situata in Otopeni; ☎0723.233.488 bicamarian@yahoo.com

1622. **OPERATOR** curatenie. Angajam urgent operatori/ operatoare curatenie, persoane serioase si responsabile, pentru locatii de lux din Bucuresti si marile orase. Detalii la tel. ☎0799.999.603/ 0721.478.507 contact@prologicfm.ro

1623. **OPERATOR** date personal avizare, facturare, gestiune, cunostinte PC, Word, Excel, sector 3, Bucuresti; ☎0723.571.525

1624. **OPERATOR date, ajutor bucatar, livrator, femeie de serviciu, angajam; ☎0733.056.884**

1625. **OPERATOR** facturare, contabilitate primara pentru SC Tarell Impex, distribuitor bere Ursus, la birou, sector 6; administrativ@tarell.ro/ office@tarell.ro

1626. **OPERATOR** facturare, firma accesorii mobilier (Prelungirea Ghencea) angajeaza operator facturare, casieri, consilieri vanzari si sofer. Daca esti tanar, ambitios, serios si dornic sa faci parte din echipa, **1 L;** ☎0799.991.575/ 0728.983.608

1627. **OPERATOR** filler. SC Expresoare Cafea SRL, angajeaza operator automate cafea, experienta minim 1 an in domeniu, permis conducere minim 1 an, abilitati tehnice, rog cv la adresa de e-mail, salariu+bonus; ☎0733.799.815/ 0764.428.428 expresoarecafea@yahoo.com www.tchibocafea.ro

1628. **OPERATOR** GPL atestat. Benzinarie Partener Rompetrol Afumati angajeaza operator GPL cu atestat; ☎0723.188.732

1629. **OPERATOR** logistica, cerinte: studii medii; disponibilitate pentru efort; disponibilitate pentru a invata produsele companiei; abilitate pentru a lucra in echipa; persoane responsabile, ordonate, dinamice, **1.400 L;** ☎0720.333.005 aura.glodianu@mobexpert.ro

1630. **OPERATOR** mase plastice. Program 8 ore in 3 schimburi de luni pana vineri. Domnesti Ilfov; ☎0721.249.917

1631. **OPERATOR** masina cant, operator gaurire CNC, montator, uncenici minima expeirenta tehnica, pentru atelier mobila; ☎0767.951.296

1632. **OPERATOR** miniincarcator, bobcat, cu experienta; ☎0723.567.941 madalin.stoian@yahoo.com

1633. **OPERATOR** PC, office, photoshop, Word press, CV pe email, **1.000 L;** ☎0732.405.609 daly.dinu@yahoo.com

1634. **OPERATOR** PC, UK Maxx London (www.raspberryfashion.ro) angajeaza operator pc pentru sediul din Buzau, soseaua Spatarului nr. 14. Cerinte: cunostinte solide de operare pc- Photoshop; ☎0744.906.179 ukmaxxlondon@yahoo.com www.raspberryfashion.ro

1635. **OPERATOR** Pc. Angajam personal feminin tanar, plin de energie si determinare, pentru activitate birou, prelucrarea datelor, oferim si cerem seriozitate, mediu de lucru placut, CIM. CV la adresa de email; ☎0725.627.514 officeangajarinet.hr@gmail.com

1636. **OPERATOR pe masini de ambalat produse alimentare; -Â pickeri cu experienta in activitatea de depozit; -Â personal calificat in utilizarea scannerului de produse; ambalatori produse alimentare, societate comerciala din sectorul 4 angajeaza; ☎0746.013.848**

1637. **OPERATOR** sala jocuri si pariuri, doua posturi disponibile; ☎0766.452.601 sisau_maria@yahoo.com

1638. **OPERATOR** tele-sales. Initierea, preluarea apelurilor telefonice a clientilor din baza de date; incheierea comenzilor primite; promovarea, prezentarea produselor noi; ☎0733.777.028 office@pdgroup.ro

1639. **OPERATOR** telefon preluare comenzi program 1 zi/ 1 zi, de la 10,00-22,30 pt. firma catering; ☎0746.752.997

1640. **OPERATOR** vanzari (personal feminin) cu/ fara experienta pentru magazin online. Cerinte: conostinte pc-office, seriozitate, spirit de echipa, Cv la e-mail; magazin@farzat.ro

1641. **OPERATOR vanzari online preluare comenzi, facturare, expeditie, operare stoc, plati, evidenta documente. CV la adresa mail; ☎0722.398.765 office@romkor.ro**

1642. **OPERATOR** xerox, 6 ore/zi, un weekend da unul nu, 1.200-1.500; ☎0749.119.558 invitatiik@yahoo.com

1643. **OPERATOR,** Dagmar angajeaza operator facturare (cu/ si fara experienta) cu studii medii. Zona Bd. Bucurestii Noi, sector 1 ☎0722.274.518 nicoleta.rotariu.dagmar@gmail.com

1644. **OPERATOR.** SC Tarell Impex distribuitor bere Ursus angajeaza operator facturare, contaiblitate primara, pentru birou sector 6; administrativ@tarell.ro office@tarell.ro

1645. **OPERATORI** amanet aur si electronice cu experienta angajam; ☎0762.617.573 goldentie2011@yahoo.com

1646. **OPERATORI** back-office. Societa Italiana di Telecomunicaziuni ricerca operatori back-office per la sede di Bucarest. Si richiede la lingua italiana parlato e scritto ad un livello avanzato. Inviare CV all indirizzo e-mail. Per informazioni: ☎021.316.05.24 loredana.gradinaru@comdatagroup.com/ georgiana.pufulete@comdatagroup.com

1647. **OPERATORI** de vanzari prin telefon. Cunostinte de limbi straine, una din urmatoarele: engleza, italiana, franceza. Abilitati de a folosi calculatorul, salariu +comision la vanzare, ☎0773.873.694 info@bmbc.co

1648. **OPERATORI** etichetare - ambalare produse calibrate. Relatii la tel.: **1.300 L;** ☎021.300.79.84/ 0730.400.400 office@ifantis.ro

1649. **OPERATORI PC pentru introducere date. Oferim salariu atractiv si bonuri de masa. Cerem si oferim seriozitate. Mediu de lucru placut, ☎0737.100.500 angajare@diangi.ro**

1650. **OPERATORI** pentru masina brodat. Confectioneri masina simpla cu experienta masini speciale; ☎0728.880.808

1651. **OPERATORI. Bionatura Plant Bucuresti angajeaza operatori call center. Cerinte: experienta in vanzari minim 2 ani, cunostinte PC, comunicare, spirit echipa. Salariu atractiv, conditii avantajoase. Trimiteti CV la mail, tel.; ☎0736.634.120 contact@bionaturaplant.com**

1652. **OPERATORI.** Icme Ecab SA Cablel Fabrica de cabluri electrice si de telecomunicatii angajeaza operatori in productie de preferat cu diploma de bacalaureat si experienta in productie 1-2 ani. Se ofera conditii foarte bune de salarizare, prime lunare, prime cu ocazia sarbatorilor si tichete de masa. Candidatii interesati sunt invitati intre orele 11.00-13.00, la sediul companiei din Str. Drumul Intre Tarlale, nr. 42, Sector. 3. Relatii la telefon: ☎021.209.01.13

1653. **OPERATORI.** Societate angajeaza full-time: 1. operatori control calitate (acuitate vizuala, experienta sculer matriter/ inspector CTC/ metrolog/ prelucrator aschiere/ desen ethnic/ slefuitor) 2. sudori si lacatusi mecanici; 3. electro-mecanic reparatii; 4. Soferi cat. B. 5. Frezor comanda numerica serie mica/ medie; 6. Prelucratori prin aschiere; 7. Necalificati; ☎0722.518.576 angajariresurseumaneir@gmail.com

1654. **OPERATRICI,** SC Venere Botticelli Rom SRL, societa Rumena con sede a Bucarest, leader indiscussa nel settore delle telecomunicazioni, cerca operatrici call center. Richediamo ottima conoscenza della lingua italiana e buona, conoscenza PC. Offriamo possibilita di guadagni nettamente superiori alla media, inquadramento do legge dopo un breve periodo di prova, puntualita nei pagamenti, il tutto garantito da solide referenze. Offriamo e pretendiamo massima serieta; ☎021.227.38.44/ 0752.325.583

1655. **OPERTOR** calculator. Cunostinte corel draw constituie avantaj - studii medii/ superioare. Executarea de printuri digitale pe imprimanta.Salariu intre 1.200-1.800 L in fct de performante CV la, **1.800 L;** ☎0747.252.252 viorica.baetelu@invitatie.ro

1656. **OSAPTARI** si pizzari. Restaurant cu specific italian zona Iancului Vatra Luminoasa angajeaza ospatari si pizzari.Salariu atractiv, asiguram transport, tips, ☎0725.524.674

1657. **OSPATAR** - venit 1.800 L, ajutor bucatar venit 1.500 L pentru resturant situat in zona Floreasca. Relatii la tel. intre orele 9,00-18,00; ☎0723.158.859

1658. **OSPATAR** /aj. ospatar. Restaurant Steaks House angajeaza ospatari si ajutor ospatari pentru restaurant si terasa in Afi Palace Cotroceni. Interviurile se tin zilnic la orele 16:00, la restaurant in Afi, etaj 1, culoar Imax. ☎0747.865.210 office@specialsteaks.com www.specialsteaks.com

1659. **OSPATAR** angajam ospatar cu experienta in restaurant cu specific japonez/ sushi. Se oferta conditii de munca excelente si pachet salarial atractiv. Detalii la telefon. ☎0747.333.056

1660. **OSPATAR** angajez urgent, persoana serioasa cu experienta, restaurant situat ultracentral; ☎0786.042.056/ 0765.327.555

1661. **OSPATAR** club Tac biliard angajeaza personal pentru servire pentru tura de noapte, program 2 zile cu 2 libere, 23 00-11:00, salariu plus tips **1.500 L/luna;** ☎0735.877.286 contact@clubtac.ro www.clubtac.ro

1662. **OSPATAR** Crangasi. Restaurant zona Crangasi angajeaza ospatar cu experienta, **60 L;** ☎0724.270.555/ 724270555 teodtc@gmail.com

1663. **OSPATAR** cu minim 1 an experienta in domeniu, pentru restaurant situat in centrul istoric, rugam seriozitate ☎0723.378.834

1664. **OSPATAR** hotel din Delta Dunarii-Crisan, angajeaza ospatar. Se solicita experinta in domeniu. Se asigura cazare, masa si salariu motivant, inclusiv in extrasezon, ☎0723.315.021 office@deltaboutique.ro www.deltaboutique.ro

1665. **OSPATAR** Locco Pub Chitila angajeaza ajutor ospatar, ajutor bucatar, femeie vase/ curatenie; ☎0732.514.999/ 0740.501.925

1666. **OSPATAR** pentru Old Nick Pub, Piata Romana; ☎0733.525.150

1667. **OSPATAR** pentru restaurant; ☎0762.029.239

1668. **OSPATAR** Restaurant Ai Sapori Drumul Taberei angajeaza ospatar si salatier. Program 2 cu 2, salariu 1.000/1.400. Pt informatii suplimentare va rugam sunati doar intre 13-17, zilnic, la nr., **1.000 L;** ☎0731.335.335 petcuirina81@yahoo.com

1669. **OSPATAR** Restaurant cu terasa situat pe str. Popa Nan, angajeaza ospatar / ospatarita si bucatar cu clasificare; ☎0734.734.734 backyardro@gmail.com

1670. **OSPATAR** Restaurant Sangria, zona Romana, angajeaza ospatarita si fata pentru bufet rece, desert. Persoanele interesate sunt rugate sa trimita CV-ul cu poza la adresa de mail; ☎0724.557.082 manager@sangria.ro

1671. **OSPATAR sector 3. Restaurant Allegro angajeaza ospatar in Bucuresti, sectorul 3, bd. Nicolae Grigorescu nr. 20, zona Titan. Salariul se negociaza in urma interviului. Pentru mai multe detalii: ☎0744.649.177 allegrotitan@gmail.com www.restaurant-allegro.ro**

1672. **OSPATAR** si bucatar pt. bistro, zona Lacul Tei, full time. Relatii la tel. ☎0745.146.182

1673. **OSPATAR si femeie vase cu experienta si calificare pentru hotel-restaurant; ☎0722.937.713**

1674. **OSPATAR,** ajutor ospatar, barman, ajutor barman si picol in hotel de 4 stele, Mamaia; ☎0761.600.366

1675. **OSPATAR,** ajutor ospatar, bucatar, ajutor bucatar, oameni de serviciu, femeie de serviciu, sector 4, rog seriozitate, restaurant angajeaza; ☎0760.908.829

1676. **OSPATAR,** barman. Angajam ospatari si barmani pentru locatii in Centru Vechi. Rugam seriozitate. Salariu actractiv; ☎0753.300.333/ 0725.523.082 comenzi@mancareadeacasa.ro

1677. **OSPATAR,** bucatar si pizzar pentru restaurant Casa Diham - Pantelimon; ☎031.405.40.45/ 0784.420.072

1678. **OSPATAR,** caut ospatar-fata, tanara, energica, amabila, descurcareata, pentru hotel-restaurant. Detalii tel., ☎0722.481.153

1679. **OSPATAR,** cautam pentru cafenea noastra din Bucuresti oameni motivati, deschisi energici. Diploma de bac, experienta in domeniu deschis la lucrul cu oamenii, dorinta unui partenerait pe termen lung. Salariu atractiv ☎0723.642.741 gina_trifu@hotmail.com nkecafe.com

1680. **OSPATAR,** cautam un om care sa faca cinste Curtii Berarilor, iar noi sa il cinstim lunar. Daca esti responsabil si iti doresti un loc de munca stabil, trimite CV-ul tau la adresa de email, **1.300 L/luna;** ☎0735.861.681/ 021.313.75.32 lucia.bobi@thesyndicate.ro www.curteaberarilor.com

1681. **OSPATAR,** cu experienta in domeniu minim 3 luni. Oferim: contract de munca, salariu motivant, locatie ultracentrala, posibilitate de avansare. Pentru detalii sunati la nr. afisat. ☎0733.102.737

AI NEVOIE DE UN VENIT SUPLIMENTAR?
CENTRU DE CERCETARE SPECIALIZAT ÎN EVALUAREA PRODUSELOR DERMATO-COSMETICE CONFORM STANDARDELOR INTERNAŢIONALE
CIDP NATURALLY INNOVATIVE
CAUTĂ VOLUNTARI PENTRU STUDII CLINICE
Dacă ai peste 18 ani şi ai o culoare uniformă a spatelui şi nu te-ai expus la soare sau la solar în ultimele 3 luni, alătură-te echipei noastre!
REMUNERAŢIE FOARTE ATRACTIVĂ! APELAŢI:
0720.789.940
0737.394.050

1682. **OSPATAR,** full time, terasa restaurant. Berceni, ☎0769.399.555 Casaluica@gmail.com Www.casaluica.ro

1683. **OSPATAR,** full-time, cu experienta in cafenele, limba engleza conv., in Mall Baneasa, salariu atractiv, bonusuri, contract munca. Salariu + tips. Trimiteti CV la adresa de e-mail va rog, **1.280 L;** ☎0773.863.243 recrutare@simtop.ro

1684. **OSPATAR,** Gourmand Bistro angajeaza ospatar. Salariu atractiv plus bonusuri. Zona sector 1, Podul Grant-Turda; ☎0726.509.959 contact@gourmandbistro.ro www.gourmandbistro.ro

1685. **OSPATAR,** hai sa lucrezi la Social 1, poate cel mai frumos restaurant din Bucuresti, asezat langa Casa Poporului. Chiar daca nu ai experienta, o poti capata la noi. Suna-ne si hai sa socializam la o cafea; ☎0731.031.191 contact@social1.ro www.social1.ro

1686. **OSPATAR,** hai sa lucrezi la Stadio, poate cel mai frumos restaurant din Bucuresti, vizitat zilnic de peste 500 de oameni. Chiar daca nu ai experienta, o poti capata la noi. Suna-ne si hai sa ne vedem la o cafea ☎0731.031.190 contact@stadio.ro www.stadio.ro

1687. **OSPATAR,** ospatarita cu calificare pentru restaurant cu terasa in sector 6. Posibilitate de extra bonusuri, **1.200 L/luna;** ☎0722.462.827/ 021.434.18.28

1688. **OSPATAR,** ospatarita, picoli, pentru restaurant zona Dristor; ☎0742.230.602

1689. **OSPATAR,** ospatarita, Restaurant Riviera, zona Oraselul Copiilor, Berceni, angajeaza urgent ospatari/ospatarite. Salariu 800 lei. Relatii la telefon, ☎0766.512.345

1690. **OSPATAR,** ospatarita, Trattoria Pane e Vino angajeaza ospatar/ ospatarita. Program de lucru 1 zi cu 1 zi. Adresa noastra este strada Nerva Traian 25 (zona metrou Timpuri Noi), **1.400 L;** ☎0757.976.618 trattoriapanevino2010@yahoo.com

1691. **OSPATAR,** picol. Angajam la Beraria H. Cautam persoane serioase si muncitoare.Daca iti cauti un loc de munca stabil, te asteptam la Beraria H, str. Kiseleff 32, sector 1, Bucuresti; ☎0725.345.302 jobs@berariah.ro www.berariah.ro

1692. **OSPATAR,** Rainbowl Bowling si Biliard angajeaza ospatarita in zona Titan. Cerinte: calificare, seriozitate, punctualitate. Contract de munca. Pentru informatii si programari sunati la numar de telefon, **1.250 L;** ☎0726.745.441/ 0726.745.436 dana.barbulescu@qpm.ro

1693. **OSPATAR,** restaurant Alouette, zona Unirii, angajeaza ospatar/ospatarita cu experienta minim 3 ani. Program 2/2, salariu atractiv + bonusuri. CV pe mail; ☎0766.215.498/ 0726.126.412 office@realtrading.ro

1694. **OSPATAR,** restaurant non-stop "Zet" angajeaza ospatarite si picoli, aspect fizic placut si fire pozitiva, echipa tanara. Oferim si cerem seriozitate. Relatii intre orele 10-12 la nr, ☎0732.156.257 restaurantzet@yahoo.com

1695. **OSPATAR,** Restaurant si salon de evenimente situat in sector 4 angajeazaÂ| ospaÂ|tar cu experienta pachet salarial motivant, program flexibil. ☎0721.315.560 ovidiumavro@yahoo.com

1696. **OSPATAR.** Cafenea zona centrala (Gradina Icoanei) angajam ospatar; ☎0787.535.734 dorelradulescu@yahoo.com

1697. **OSPATAR.** Hotel 4 stele angajeaza ospatar si ajutor ospatar, salariu atractiv; ☎072202986

1698. **OSPATAR.** Hotel Residence Domenii Plaza angajeaza ospatar, salariu atractiv + bonusuri. Daca iti doresti sa faci parte din echipa noastra, contacteaza-ne la numarul: ☎0722.600.732

1699. **OSPATAR.** Vrei sa traiesti perioada de glorie a celei mai renumite locatii din Bucuresti. Restaurantul Hanu' Berarilor s-a redeschis sub un nou concept. Cautam personal pentru urmatoarele posturi: bucatar, ospatar, picol, barman, hostess, bucatar, ajutor de bucatar, menajera. Iti oferim: oportunitatea de a lucra intr-o companie lider de piata si intr-un mediu de lucru placut, pachet beneficii motivant, program flexibil. Daca vrei sa faci parte din echipa noastra, trimite CV-ul tau la adresa de mail sau informatii la tel., ☎0731.042.318 daniel.cismaru@citygrill.ro www.hanuberarilor.ro

1700. **OSPATARI** - ospatarite cu experienta, pentru La Garaje, cu domiciliul in sect. 4, 5, 6, Bragadiru, Domnesti; ☎021.444.29.32

1701. **OSPATARI** -picoli, bucatari, pizzar, aj. bucatari, femei serviciu, pentru restaurant italian gradina de vara; ☎0724.570.124/ 021.211.06.88

1702. **OSPATARI** / ospatarite cu experienta, angajez urgent. Crama Murfatlar Constanta. Oferim cazare si alte beneficii; ☎0744.384.534

1703. **OSPATARI** /ospatarite caut pentru evenimente private, cat si pentru catering. Firma intermediara, colaborez cu 3 firme de catering. Asigur evenimente atat in cursul saptamanii cat si in weekend. Tarif 10 L/ora. Mai multe detalii la tel. Florin. Rog seriozitate; ☎0752.856.460

1704. **OSPATARI** /ospatarite cu limba straina si experienta probanta, angajeaza restaurant din zona Piata Dorobanti; ☎021.231.09.08/ 031.436.44.77

★★★★★★★★★★★★★★★★★★★★

1705. **OSPATARI ANGAJAM, SALARIU 1.400-1.800 LEI. DETALII LA TELEFON: ☎0742.001.813**

★★★★★★★★★★★★★★★★★★★★

1706. **OSPATARI** bucatar, ajutor bucatar, pizzar cuptor lemne, restaurant sect 6angajam urgent, **2.500 L;** ☎0721.532.388/ 0734.819.944

1707. **OSPATARI** cu experienta minim 5 ani. Restaurantul are specific italian. Salariul **1.200 L** ☎0758.836.278/ 0744.318.094 manager.ildestino@gmail.com

1708. **OSPATARI** cu experienta si calificare penrtru hotel de 4 stele din Bucuresti. Program 8 h/zi, **1.400 L/luna;** ☎021.311.00.87

1709. **OSPATARI** cu sau fara experienta pentru un important hotel din Bucuresti, situat pe Calea Victoriei. Program 5 zile, 2 libere, in 2 schimburi. Se ofera tips. Se cer cunostinte de limba engleza **1.200 L;** ☎0725.132.217 recrutare@passion4work.ro

1710. **OSPATARI** fete sau baieti pentru cafenea situata in pasaj Universitate. Program de lucru: 2/2 zile. Pentru detalii si programare interviu sunati la: **1.000 L;** ☎0735.700.071

1711. **OSPATARI** pentru Club Piranha, Splaiul Independentei nr. 313C, sect. 6, zona Grozavesti/ Semanatoarea. ☎0751.280.872/4/ 021.315.91.29/ 0747.367.705 office@clubpiranha.ro

1712. **OSPATARI** pentru evenimente: nunti, botezuri, petreceri private, etc.; ☎0766.677.437

1713. **OSPATARI** Pizza Gusto Dominium angajeaza ospatari/ ospatarite, ajutor bucatarie, ajutor pizzar, femeie la vase, program flexibil; ☎0765.990.833

1714. **OSPATARI** pt. restaurant Atlantic; ☎0764.687.270

1715. **OSPATARI** si ajutor ospatar, pentru restaurant central; ☎0732.560.155

1716. **OSPATARI** si ajutori de ospatari pe litoral in statiunea Costinesti pentru Terasa Stefan. Se asigura masa si cazare. Pentru detalii sunati la nr de telefon. ☎0766.583.168 Zalaru.ionut@yahoo.com

★★★★★★★★★★★★★★★★★★★★

1717. **OSPATARI SI BARMANI CU EXPERIENTA PENTRU PISCINA IN FLOREASCA. SALARIU ATRACTIV; ☎0740.773.333**

★★★★★★★★★★★★★★★★★★★★

1718. **OSPATARI** si barmani, cu/ fara experienta pentru punctul de lucru din str. Episcopiei (Romana), restaurant La Mama angajeaza; ☎0721.526.262 ciobanu.lucica@lamama.ro

1719. **OSPATARI** si bucatari angajeaza Casa Capsa. CV: office@capsa.ro

1720. **OSPATARI** si bucatari, Restaurantul Terasadoamnei situat in Centrul istoric, angajeaza in conditii avantajoase ospatari, ajutori de ospatari si bucatari. ☎0723.605.438/ 0773.331.689 office@terasadoamnei.ro www.terasadoamnei.ro

1721. **OSPATARI** si lucrator bucatarie angajeaza Restaurant "Casa Laura" zona Aparatorii Patriei. ☎0766.575.709

1722. **OSPATARI** si picoli, program in fiecare zi, o zi libera pe saptamana pt. restaurant sect. 1; ☎0734.324.386

1723. **OSPATARI** si spalatori vase pentru hotel restaurant Diesel. Oferim conditii de lucru avantajoase; ☎0744.492.076

1724. **OSPATARI** Terasa Maxx angajeaza: ospatari, ospatarite, ajutor barman, spalator vesela. Splaiul Independentei nr. 290, sector 6, Bucuresti, ☎0765.662.784/ 0724.473.369 mihaela.glaja@yahoo.com

1725. **OSPATARI** The Harp Irish Pub isi mareste echipa, avem nevoie de ospatari, barmani (fete/baieti) Interviurile au loc intre orele 11.00 am- 21.00pm, pe Bibescu Voda nr.1, Unirii, ☎0768.901.960 dediucris@yahoo.com

1726. **OSPATARI,** aj. ospatar, bucatari, ajutor bucatar, pentru restaurant "Lamisto" (sector 2); ☎0723.604.232

1727. **OSPATARI, ajutor bucatar si pizzar angajam pentru litoral; ☎0746.608.460**

1728. **OSPATARI, ajutor ospatari, bucatari, ajutor de bucatari, pizzer, cofetar si personal pentru spalatul vaselor. Restaurant "La Fattoria" angajeaza urgent; ☎0723.286.742**

1729. **OSPATARI,** barman, bucatar pentru restaurant-pizzerie zona N. Grigorescu, sect. 3. Salariu fix, cm, bonusuri si program de lucru 1 zi cu 1 zi. Relatii la tel sau CV pe mail; ☎0744.387.982 carmen_grigoroiu2015@yahoo.com www.pizzacarmen.ro

1730. **OSPATARI,** barmani pentru restaurant central; ☎021.311.46.06

1731. **OSPATARI, barmani pt. restaurant spaniol Alioli, 2 locatii in centrul Bucurestiului, urgent. Salariu atractiv, transport, program 2 cu 2, tips zilnic; Va rugam sa ne contactati intre 12:00-20:00, ☎0720.676.332 office@alioli.ro www.alioli.ro**

1732. **OSPATARI,** bucatari fete si baieti cu experienta. Redeschidem restaurant terasa Vanity intr-o noua formula. Oferim pachet salarial atractiv plus bonusuri. Va asteptam la locatie pentru interviuri intre orele 13:00-18:00 ☎0736.862.932

LOCURI DE MUNCĂ

1733. **OSPATARI,** BUCATARI, SEFI SALA, BARMANI, AJUTOARE BUCATARI, PICOLI, PT TERASA RESTAURANT PISCINA "CASA DE PIATRA", PADUREA PUSTNICUL, BRANESTI, CM NEDETERMINAT+ SALARIU+TIPS+ CAZARE DACA E NEVOIE. MAXI 503 -10 MIN DE LA CORA, **1.500 L;** ☎0767.079.463 www.casadepiatra.com.ro

1734. **OSPATARI,** Caffe Tabiet angajeaza ospatari, picoli cu experienta in domeniu. Interviu in locatie intre orele 10.00-18.00, strada Avrig, nr. 29, sector 2, Bucuresti. Venit atractiv! ☎0728.657.595 office@caffetabiet.ro www.caffetabiet.ro

1735. **OSPATARI,** Hotel Minerva si Restaurant Nan Jing angajeaza ospatari, fete si baieti cu calificare/ experienta; ☎0726.103.428

1736. **OSPATARI,** om la vase, picoli si barmani cu experienta pentru Piscina/ Gradina Floreasca; ☎0740.250.360

1737. **OSPATARI,** ospatarita, ospatar, picol, picolita. Restaurantul 18 Lounge by Embassy din Piata Presei la etajul 18, cauta persoana prezentabila, responsabila cu/fara experienta in ospatarie, ☎0733.501.401 rsvp@18lounge.ro www.18lounge.ro

1738. **OSPATARI,** ospatarite pt. restaurant mediteranean in zona P-ta Romana, urgent. Salariu atractiv, transport, program 2 cu 2, tips zilnic; Va rugam sa ne contactati intre 12:00-20:00, ☎0720.676.332 office@alioli.ro www.alioli.ro

1739. **OSPATARI,** ospatarite, picolite, femei la vase, ajutoare bucatarie pentru restaurant Cuibul Randunelelor, Sector 5; ☎0730.002.054

1740. **OSPATARI,** ospatarite. Restaurant cu specific romanesc, cartierul Militari, angajeaza ospatari cu experienta, salariu atractiv; ☎0757.233.030 manager@casacondor.ro

1741. **OSPATARI,** ospatarite. Restaurant NoName, zona Berceni angajeaza ospatari, ospatarite cu calificare si experienta; ☎021.332.00.29/ 0769.966.179 contact@restaurantnoname.ro www.restaurantnoname.ro

1742. **OSPATARI,** restaurant Bonton Palace, angajeaza in conditii avantajoase ospatari, picoli, ajutor bucatar, bucatar; ☎0766.088.704

1743. **OSPATARI,** Restaurant cu specific libanez angajeaza ospatar, barman, ajutor bucatar, rugam experienta si seriozitate, ☎0799.083.770

1744. **OSPATARI,** Restaurant Suzana Ribs -Bucuresti angajeaza ospatari, se cere experienta minim 1 an in domeniu. Se ofera: salariu atractiv, lucru in ture si alte beneficii. Localul este situat in zona Rondul Cosbuc; ☎0785.444.442 office@suzanaribs.ro www.suzanaribs.ro

1745. **OSPATARI,** vanzatoare. Rest. Efes, angaj. Ospatari si vanzatoare masa calda cu si fara experienta, salariu atractiv. Add: str Nerva Traian Nr 19. Detalii add. la telef, CV pe mail; ☎0722.611.359/ 0737.018.590 efes.food@yahoo.com

1746. **OSPATARI,** zona Foisorul de Foc, 2 zile cu 2, salariu + tips, 2.500 - 3.000 L; ☎0784.690.793

1747. **OSPATARI,** Zvon Cafe Romania, angajeaza ospatari cu sau fara experienta, ajutor de bucatar si femeie de serviciu, conditii si salarizare excelente. Pentru programari interviuri va rugam sa ne contactati. ☎0763.528.818 jobs@zvoncafe.com www.zvoncafe.com

1748. **OSPATARI.** Mon Cher Decebal angajeaza ospatari cu experienta, bucatari, femeie la vase, ajutori bucatari, sunati dupa ora 12.00; ☎0767.000.197

1749. **OSPATARI.** Mon Cher Dorobanti angajeaza ospatari cu experienta; ☎021.211.46.98

1750. **OSPATARI.** urgent, hotel angajam ospatari, ajutori ospatarii si barmani; ☎0722.202.986

1751. **OSPATARITA** -restaurant terasa zona Salajan statuie. Seriozitate; ☎0766.309.126

1752. **OSPATARITA** pentru fast-food, 9-10 ore maxim, sos. Colentina nr. 316, **1.400 L;** ☎0761.970.353/ 0743.973.133

1753. **OSPATARITA** pentru pub situat in sect. 2. Program 12-24/ 2 zile cu 2. Cerinte- seriozitate, fire vesela; ☎0799.992.288 saghin@gmail.com

1754. **OSPATARITA si bucatareasa pentru cafenea; ☎0722.237.000/ 0726.608.534**

1755. **OSPATARITA,** ospatar. Friends Pub angajeaza ospatarite /ospatari cu experienta si aspect fizic placut. Salariu atractiv, ☎0724.955.558 pub.friends@yahoo.com

1756. **OSPATARITA,** Snatch pub angajeaza ospatarita pentru tura de seara, 17.00-03.00, doua cu doua, carte de munca full. Cv pe adresa de mail; ☎0736.927.517 Pubsnatch@gmail.com

1757. **OSPATARITA,** Terasa Bounce Cafe situata in Centrul Vechi, Str. Gabroveni nr. 20 (Pasajul Francez) angajeaza ospatarita, prezentabila, experienta min. 3 luni. Oferim contract de munca, salariu + tips atractiv; ☎0725.478.185/ 0724.590.863

1758. **OSPATARITA,** Terasa Bounce situata in Centrul Vechi, Str. Gabroveni nr. 20 (Pasajul Francez) angajeaza ospatarita, prezentabila, experienta min 3 luni. Oferim contract de munca, salariu + tips atractiv; ☎0725.478.185/ 0724.590.863

1759. **OSPATARITE** fete restaurant Calea Victoriei, salariul si programul avantajoase. Angajam urgent; ☎0723.197.156

1760. **OSPATARITE** la brasserie in zona rezidentiala din Pipera. Cerem seriozitate limba engleza. Oferim carte de munca, salariu, tips integral, masa si transport de la locatie - acasa ☎0747.888.111 doncafepipera@gmail.com

1761. **OSPATARITE** si picolite pentru restaurant - pizzerie Garlic Pub, angajeaza in conditii avantajoase; ☎0728.869.707

1762. **OSPATARITE** Star Pub angajeaza ospatarite full time si part time. Se cere minim de experienta, aspect fizic placut, abilitati de comunicare, fire pozitiva. Adresa. Bdul 1 Decembrie 1918 nr. 58, sect 3 Bucuresti, ☎0730.316.525 starpubtitan@yahoo.com

1763. **OSPATARITE** Tiffany Caffe angajeaza ospatarite-barmanite, program in ture, o zi cu o zi; 1.000 ron salariu; ☎0734.519.046 nicolae_1999@yahoo.com www.tiffanycaffe.ro

1764. **OSPATARITE,** bucatar, hostess, femeie de serviciu. Tress Caffe isi mareste echipa. Detalii la nr.; ☎0722.938.038 tresscaffe@yahoo.com

1765. **OSPATARITE,** Clubul IDM (www.idmclub.ro) angajeaza ospatarite. Salarii mereu la timp, bonus de performanta. Relatii la tel. sau oricand la receptie biliard; ☎021.316.09.35/ 0372.742.863 hr@idm.ro

1766. **OSPATARITE,** opatari, se cere o prezenta placuta, dornic de munca si de provocari noi. Se ofera pachet salarial foarte atractiv; ☎0785.224.502

1767. **OSPATARITE, ospatari si ajutor de ospatar, angajam; ☎0725.498.366**

1768. **OSPATARITE,** ospatari, personal pentru servire bauturi. Cerinte: aspect fizic placut, bune abilitati de comunicare. Oferim: pachet salarial atractiv, program de lucru in ture, echipa tanara. In Liberty Mall; ☎0731.510.758 cariere@gameworld.ro

1769. **OSPATARITE,** ospatari. Gio Cafe Piata Alba Iulia (Bucuresti) angajeaza ospatarite/ ospatari. Pentru programari la interviu va rugam sa ne sunati la telefon; ☎0730.030.757 silviu_radu2000@yahoo.com

1770. **OSPATARITE,** Speed Pizza angajeaza ospatarite cu sau fara experienta pentru terasa in zona Aurel Vlaicu, program de lucru de luni pana vineri, salariu avantajos si bonuri de masa, ☎0784.143.043 biank_08@yahoo.com

1771. **OSPATARITE,** Speed Pizza angajeaza ospatarite cu sau fara experienta pentru terasa in zona Lujerului, fire comunicativa si spirit de echipa, program de lucru full time in ture, salariu avantajos, ☎0736.633.424

1772. **OSPATARITE,** Speed Pizza angajeaza ospatarite cu sau fara experienta pentru terasa in zona Lujerului, fire comunicativa si spirit de echipa, program de lucru in ture, salariu avantajos; ☎0734.989.958 biank_08@yahoo.com

1773. **PARCHETAR** cu si fara experienta, permis conducere constituie avantaj; ☎0733.023.526

1774. **PARINTE** social. S.O.S. Satele Copiilor Romania angajeaza pentru satul SOS Bucuresti pentru un copil, acesta ocupa un loc magic in viata sa si arata copilului diferenta dintre bine si rau, dintre inteligenta si forta fizica. Vrem sa te cunoastem si sa stam mai mult de vorba daca: ai terminat liceul si poti fi un model pentru 6 copii dintr-o familie SOS, locuind alaturi de ei in Satul de Copii; esti o persoana empatica la nevoile unor copii cu trecut nedrept; nu te pierzi cu firea cand un copil plange sau tipa si ai rabdare sa-l asculti si sfatuiesti; adori sa spui povesti, sa gatesti, sa ajuti copiii la teme si sa il asteptati impreuna pe Mos Craciun. Daca simti ca ai vocatie de parinte, trimite-ne CV-ul si cateva cuvinte despre motivatia ta la adresa de email. Pentru intrebari suna la telefon. Vei avea parte de colegi inimosi si de sprijin, ☎021.668.00.88 claudia.stefanescu@sos-satelecopiilor.ro

1775. **PATISER** /patisera pentru patiserie/ cofetarie/ covrigarie in Bucuresti, urgent, salariu 1.600 L. Se asigura transport. Relatii la tel. sau CV pe email; ☎0751.026.073 patiserie55@yahoo.com

1776. **PATISER ANGAJEZ, MINIM 1 AN EXPERIENTA, ZONA PANTELIMON, SALARIU NEGOCIABIL; ☎0722.257.912/ 0727.635.435**

1777. **PATISER** cu experienta in sector 4, salariu 100-140 L pe zi, program luni vineri 6-15, rog cei care nu stiu meserie si nu au experienta sa nu sune, ☎0731.833.800 eu200351@yahoo.com

1778. **PATISER** cu experienta pt zona Universitate. Program o zi lucrata, una libera, sambata si duminica libere pe perioada verii; ☎0721.740.898

1779. **PATISER** cu experienta salariu 2.500 L si covrigar, salariu 2.000 L. Se asigura transport; ☎0767.785.791/ 0773.803.631

1780. **PATISER** cu experienta, angajez urgent, zona Morarilor; ☎0773.803.631

1781. **PATISER** modelatoare covrigi pentru covrigarie-patiserie zona Militari - Apusului. Cu experienta ☎0722.585.808

1782. **PATISER,** locatie Bulevardul Banul Manta, Bulevardul Ion Mihalache; ☎0722.624.525 www.brutariacumaia.ro

1783. **PATISER, PENTRU PATISERIE MIHAI BRAVU; ☎0725.223.995**

1784. **PATISER/A** angajam pentru patiserii in sectoarele 2, 3 si 6. Program flexibil, salariu avantajos, **1.800 L;** ☎0751.143.382 patiserie55@yahoo.com

1785. **PATISERA** pentru locatie sector 5, salariu motivant, vanzatoare patiserie; ☎0766.574.872

1786. **PAZA,** Issa Supermarket angajeaza personal paza cu experienta in locatia Bd. Lacul Tei nr. 113 sector 2. Depuneti CV-ul la adresa sau pe adresa de email. Salariu peste medie 8.30h/zi; **1.500 L;** ☎021.242.00.54 sorin.issasupermarket@gmail.com

1787. **PAZA,** Issa Supermarket angajeaza personal paza cu experienta in locatia Sos. Oltenitei nr. 10, sector 4. Depuneti CV-ul in locatie sau pe adresa de mail. Salariu atractiv program 8 h/zi. Urgent; ☎021.330.20.28 alexandra.issasupermarket@gmail.com

1788. **PAZNIC** balta pescuit. Ferma Piscicola Luica, jud. Calarasi angajeaza paznic termen lung cu contract de munca. Oferim cazare si masa. Posibilitate promovare si renegociere dupa 6 luni. Acceptam si familie, **1.100 L;** ☎0725.225.115 pescuit@baltaluica.ro www.baltaluica.ro

1789. **PAZNIC, angajez; ☎0722.508.520**

1790. **PAZNICI balta pescuit langa Bucuresti. Asigur transport dubita Colentina; ☎0762.311.312**

1791. **PERSOANA** necalificata, bucatar cu calificare si experienta, picoli, restaurant DrumulTaberei, ☎0729.977.250

1792. **PERSOANA** paza noapte, serioasa si priceputa gospodar curte 4 ore/ zi, pentru firma distributie, domiciliu zona Jiului; ☎0732.777.291 trimarq@trimarq.ro

1793. **PERSOANA** pentru colantare si decolantare autocare, sprintere etc. pentru C&I Service Trans, cu sediul in Bucuresti, sector 2; ☎0730.444.450 hr@cdy.ro

1794. **PERSOANA** pentru vanzari in Dragonul Rosu, vorbitor de limba bulgara, nivel avansat; ☎0753.111.528

1795. **PERSOANA** serioasa intretinere casa munte, Focsani/ Vrancea; ☎0744.304.111

1796. **PERSOANA,** cautam o persoana pasionata de moda, dornica sa devina lucrator comercial City Outlet din aripa nou inaugurata a Complexului comercial Rahova 2, ☎0720.021.068

1797. **PERSOANE** curatenie, zona Titan/ Vitan, pentru club sportiv, salariu **1.200 L;** ☎0728.303.651

1798. **PERSOANE** Firma constructii angajam urgent pentru santierele din Bucuresti, persoane serioase, posesori de firme SRL sau PFA, muncitori finisaje constructii, instalatori, electricieni; ☎0737.302.303 lemonvilla.ro@gmail.com

1799. **PERSOANE. Agentia Expert ofera locuri de munca persoanelor care doresc sa lucreze ca ingrijitoare varsnic in regim de lucru intern si full-time, 1.600 L; ☎0726.890.498**

1800. **PERSONAL (bucatar/ ajutor bucatar) pentru firma de catering si autoservire; ☎0736.934.810**

1801. **PERSONAL** angajam vanzator/ vanzatoare in presa cu experienta in domeniu, sector 6; ☎0721.067.942

1802. **PERSONAL** bistro Le grenier a Pain se extinde in curind si in Centrul Vechi. Ne dorim sa formam cea mai dinamica echipa de ospatarite, casiere, barista,bucatari/ ajutor bucatari.Se ofera salarii motivante, bonusuri, promovare, ☎0736.343.959 resurse.umane@legrenierapain.com.ro www.legrenierapain.com.ro

1803. **PERSONAL** bucatarie - autoservire, program 7.00-18.00 (2 zile cu 2 zile - salariu 1.100 L), 11.00 - 16.00 (L - V salariu 700 L); ☎0762.647.526/ 0766.363.080

1804. **PERSONAL** bucatarie si ospatari pentru Restaurant Jana, Drumul Taberei; ☎0769.831.218

1805. **PERSONAL** bucatarie si spalat vase pentru evenimente, (seriozitate); ☎0764.375.233

1806. **PERSONAL** bucatarie, pentru restaurant Regie; ☎0724.992.762

1807. **PERSONAL** bucatarie. Angajam ajutor de bucatar si femeie la vase pentru restaurant de famile din zona Tineretului. Salariu 1.600 - 1.200 L plus tips la oala. Posibilitate de calificare. Rugam seriozitate; ☎0722.535.363

1808. **PERSONAL** bucatarie. Gourmand Bistro angajeaza ajutor bucatar, bucatar, femeie la vase. Salariu atractiv plus bonusuri. Zona sector 1, Podul Grant - Turda; ☎0726.509.959 contact@gourmandbistro.ro www.gourmandbistro.ro

1809. **PERSONAL** calificat (sudor, electriciant, colantator) cat si necalificat pentru productie publicitara: roll-up, mesh, bannere, casete luminoase volumetrie pt. firma productie publicitara ☎0743.154.320 contabilitate@mediax.com.ro

1810. **PERSONAL** calificat - calcatori si necalificati, pentru spalatorie - curatatorie, zona Sos. Berceni; ☎0744.564.738/ 0720.226.184/ 0723.667.409

1811. **PERSONAL calificat si necalificat in constructii pt. Bucuresti. Cazare-masa, plata imediat, salariu atractiv. Raluca; ☎0734.492.895**

1812. **PERSONAL** calificat si necalificat in domeniul tamplariei pvc, zona Colentina (Europa) - Voluntari; ☎0723.560.267

1813. **PERSONAL** calificat, necalificat si secretara pentru fabrica mase plastice Prelungirea Ghencea la 100 m de bariera de centura. Ofer cazare pentru cupluri; ☎0722.442.213 mtymtyplast@yahoo.com

1814. **PERSONAL** calificat, salon de infrumusetare angajeaza pentru urmatoarele posturi: frizer, coafor, cosmetica si manipedi. Sos. Berceni, vizavi de Spitalul Bagdasar Arseni; ☎0762.644.468

1815. **PERSONAL** calificat, shaormari si bucatarie, femei servici pt. shaorma Floreasca; ☎0728.555.888

1816. **PERSONAL** calificat, vanzatoare, femeie serviciu, covrigar, patiser, sofer; ☎0767.135.124/ 0760.177.871

1817. **PERSONAL** casieri pentru benzinaria Petrom Afumati (Doraly); ☎0733.937.088

1818. **PERSONAL** CMS angajaza personal pentru testarea telefoanelor mobile. Punct de lucru: Buftea. Cerinte: studii medii, seriozitate. Oferta: salariu atractiv, bonuri de masa.Contact le tel. sau CV pe email; ☎0760.510.550 celltechms2@gmail.com

★★★★★★★★★★★★★★★★★★★★

1819. **PERSONAL COFETARIE. ANGAJAM PERSONAL CU SAU FARA EXPERIENTA PENTRU FORMARE IN CADRUL ECHIPEI NOASTRE. OFERIM TRAINING SI PROGRAM DE LUCRU FLEXIBIL. CERINTE: SERIOZITATE, ATITUDINE POZITIVA SI DORINTA DE A INVATA, ☎0727.736.522 DANA.BUREAC@CASATOSCA.RO**

★★★★★★★★★★★★★★★★★★★★

1820. **PERSONAL** covrigarie patiserie, cu sau fara experienta, zona Iancului - Obor. Relatii la; ☎0784.880.335

1821. **PERSONAL** cu experienta in domeniul instalatiilor sanitare si termice; ☎0732.642.491

1822. **PERSONAL** cu experienta pe posturile de manichiurista- pedichiurista si hair-stilisti, angajeaza salon coafura central; ☎0722.493.217

1823. **PERSONAL CU EXPERIENTA. VANZATOARE, 1.500 L, COVRIGAR 1.700 L, PATISER 2.000 L, PRIMA CONTABIL - FEMEI SERVICIU, MILITARI; ☎0762.806.365**

1824. **PERSONAL** cu sau fara experienta pentru lucru in laborator patiserie. Carte de munca. Program 8 ore/ 6 zile sapt. Soseaua Giurgiului 33A in interiorul Arteca. Salariul negociabil; ☎0785.298.880

1825. **PERSONAL curatatorie ecologica, femei cu sau fara experienta in curatatorie, serioase, muncitoare. Mediu de lucru modern, companie internationala. Recalificare si posibila avansare, salariu atractiv plus bonus. ☎0766.069.704 office5asec@gmail.com www.5asec.ro**

1826. **PERSONAL** curatenie pentru centru comercial din Piata Unirii, angajam 2 persoane pentru curatenie. Program 1 zi/ 1 zi libera, **900 L/luna;** ☎0732.889.660

★★★★★★★★★★★★★★★★★★★★

1827. **PERSONAL CURATENIE 4-8 ORE, CONTRACT DE MUNCA, ANGAJEAZA URGENT FIRMA SERIOASA; ☎0736.662.030**

★★★★★★★★★★★★★★★★★★★★

1828. **PERSONAL** curatenie angajam, rog seriozitate. Bucuresti; ☎0727.573.040

1829. **PERSONAL curatenie birouri Bucuresti (firma curatenie). Program luni-vineri, posturi fixe. Contract munca, salariu bun, bonuri masa, decontare transport. ☎021.252.31.80**

1830. **PERSONAL curatenie birouri Bucuresti. Oferim contract de munca, decontare integrala transport. Salariu pornire brut 1.800 L. Salariu mediu estimat 2.500 L conform pontaj +bonuri masa. Disponibilitate program flexibil; ☎021.252.31.80**

★★★★★★★★★★★★★★★★★★★★

1831. **PERSONAL CURATENIE BIROURI, ZONA STRAULESTI, PERSONAL CURATENIE DEPOZIT, COM. CHITILA, SALARIZARE DEOSEBITA; ☎0721.262.304/ 021.252.02.12**

★★★★★★★★★★★★★★★★★★★★

1832. **PERSONAL curatenie en-gros Pucheni, rugam seriozitate, salariu, 1.000 L; ☎0764.169.187**

1833. **PERSONAL** curatenie in centre comerciale si cladiri birouri, part time salariu net 4000-550 L si full time salariu net 925-1.100 L. Relatii la tel.; ☎031.101.21.39/ 0732.018.935

1834. **PERSONAL** curatenie in spati comerciale, program 2 ore (08,00- 10.00). Relatii tel., salariu net, **400 L;** ☎031.101.21.39/ 0732.018.935

1835. **PERSONAL** curatenie la punctele de lucru din Ploiesti si Caracal. Cerinte: program de lucru in 2-3 schimburi, lucru in echipa, persoane muncitoare, seriozitate, experienta constituie un avantaj, disponibilitate la ore suplimentare/ weekend, beneficii: program 8 ore, luni - vineri, ore suplimentare platite, tichete masa, transport Ploiesti si Caracal si imprejurimi asigurat, pentru Sodexo. CV-urile se pot trimite la adresa de e-mail: ☎0756.998.488 raluca.mihaila@sodexo.com

1836. **PERSONAL** curatenie parti comune (sali de conferinte, holuri) si camerista pentru hotel central 4 stele intr-un mediu placut si colectiv agreabil. Salariu net de la 1.000 lei si tichete de masa; ☎0736.627.007 phoenixmar@yahoo.com

1837. **PERSONAL** curatenie parti comune (sali de conferinte, holuri) si camerista pentru hotel central 4 stele intr-un mediu placut si colectiv agreabil. Salariu net de la 1.000 lei si tichete de masa; ☎0736.627.007 phoenixmar@yahoo.com

1838. **PERSONAL** curatenie parti comune (sali de conferinte, holuri) si camerista pentru hotel central 4 stele intr-un mediu placut si colectiv agreabil. Salariu net de la 1.000 lei si tichete de masa; ☎0736.627.007 phoenixmar@yahoo.com

1839. **PERSONAL curatenie pentru hypermarket, zona Colentina, posibilitate tichete masa, salariu net 900 L; ☎0740.695.432/ 0758.284.528**

1840. **PERSONAL** curatenie pt. spatii birouri, in sector 2, 3 Pantelimon si Otopeni. Relatii la tel. ☎0743.043.158

1841. **PERSONAL curatenie, de preferinta femei, program 8 ore, contract de munca, zona Baneasa, IKEA salariu atractiv, tichete de masa, Posibilitate venituri suplimentare; ☎0745.632.664**

1842. **PERSONAL** curatenie, diferite zone din Bucuresti, diferite tipuri de program, contract de munca, plata ore suplimentare, posibilitate tichete de masa, salariu net 925 L; 0720.114.630, **925 L;** ☎0740.695.432/ 0758.284.528/ 0735.327.870

1843. **PERSONAL** curatenie, femei/ barbati, program 8 ore/zi, firma curatenie, zona Rahova, incinta Liberty Mall, **1.000 L;** ☎0760.014.788/ 0786.102.011

1844. **PERSONAL** curatenie, firma curatenie angajeaza pt. scari de bloc in zona Drumul Taberei. Scarile sunt cu ghene, iar programul de lucru este de luni pana vineri 07:00 - 13:00, **700 L;** ☎0763.781.336 robertinosfo@gmail.com

1845. **PERSONAL** curatenie, firma de curatenie angajeaza barbati si femei pentru echipa mobila. Cerinte: seriozitate, disponibilitate program prelungit, experienta in domeniu. Se ofera contract de munca si salariu de 1.000 ron. **1.000 L;** ☎0767.119.679 georgiana@curatenieprofi.ro

1846. **PERSONAL** curatenie, salvamari, casieri si lucratori comerciali. Strandul Crangasi. Mai multe detalii la tel.; ☎0722.467.572

1847. **PERSONAL** curatenie. Cautam personal pentru curatenie punct fix sau echipa de interventie; ☎0722.666.197 Cleandesign@yahoo.com

1848. **PERSONAL** curatenie. Firma (profil curatenie si intretinere imobile) angajeaza personal cu sau fara experienta, pentru imobile (vile, apartamente, birouri, etc). Pachet salarial atractiv; ☎0749.234.721 ingeras.monica@gmail.ro

1849. **PERSONAL** curatenie. Organizatie nationala angajeaza personal curatenie, locatia Pipera-Tunari, program de luni-vineri, de la ora 07:00-15:00. Candidatii vizati: persoane serioase, muncitoare, preferabil cu experienta de lucru intr-un post similar. Detalii la numarul de telefon, sau de luni pana vineri intre orele 08:00-17:00; ☎0724.567.576/ 021.528.18.59

1850. **PERSONAL** curatenie. Pizza Maxx angajeaza spalator vesela, personal curatenie. Splaiul Independentei nr. 290, sector 6, Bucuresti, ☎0765.662.784/ 0724.473.369 mihaela.glaja@yahoo.com

1851. **PERSONAL** de curatenie pt. birouri, program 4-8 ore/zi, dimineata/seara, luni-vineri, in zonele Mosilor, Jiului, P-ta Domeni Bucuresti, relatii la tel., salariu atractiv, CM, ☎0728.870.117 www.curatart.ro

1852. **PERSONAL** depozit. Vivre Logistics SRL angajeaza picker/ receptioner/ retur/ shipping/ ambalator manual. Depozit inchis: 4000 mp, mobilier si decoratiuni, Gara Progresul. 5 zile/sapt, schimburi, L-S. Colectiv tanar: 80 angajati, ☎0741.240.896 recrutare@vivre.ro

★★★★★★★★★★★★★★★★★★★★

1853. **PERSONAL DINAMIC PENTRU MUNCA DE TEREN, PERSOANE DINAMICE, ACTIVE, INDIFERENT DE VARSTA SAU EXPERIENTA; ☎0728.650.079**

★★★★★★★★★★★★★★★★★★★★

1854. **PERSONAL** feminin cu functia de agent de securitate cu atestat. Angajam urgent. Salariu **1.500 L;** ☎0737.039.536

1855. **PERSONAL** feminin pentru sala de jocuri si pariuri, domiciliu sector 6, cunostinte calculator, prezentabila. ☎0757.541.061

1856. **PERSONAL** hotel/ restaurant 5 stele: bucatar, lucrator bucatarie (spalator vase), camerista, valet, receptioner/a, hotel, agent rezervari. CV la email; ☎ a.dobrescu@dobexpert.ro

1857. **PERSONAL** in bucatarie si ospatar pentru restaurant in sectorul 2; ☎0723.591.840/ 0760.366.384

1858. **PERSONAL in confectii masiniste si muncitor necalificat, oferim salariu bun; ☎0727.288.708**

1859. **PERSONAL** indiferent de aspectul fizic, pentru activitate online. Oferim: plata zi/ bilunara, avans, comision, bonusuri, camere individuale, sedinte foto, contract de munca, training. Zone(vile): Unirii, Crangasi, **3.000 L;** ☎0720.932.936/ 0773.309.258 divinostudio@yahoo.com www.divinostudio.ro

1860. **PERSONAL** intretinere. Angajam personal intretinere curatenie, in zona oras Pantelimon, Ilfov, salariul atractiv, program 8-16 sau 8-18 de luni pana vineri se platesc ore suplimentare disponibilitate si in weekend, ☎0731.035.208 enegrg@gmail.com

1861. **PERSONAL** la vase, personal la curatenie necalificati, bucatari, ajutori bucatari, magazioneri, contract de munca, salariu atractiv; ☎0728.927.972

1862. **PERSONAL** legatorie. Angajam persoane cu sau fara experienta pt a confectiona alaturi de noi pungi de cadou din hartie. Nu suna daca nu ti-a placut sa faci avioane din hartie cand erai copil nu reusesti sa fii punctual; ☎0748.115.701

1863. **PERSONAL magazin alimentar, foarte avantajos; ☎0722.696.583**

1864. **PERSONAL** magazine. IPP face angajari pe posturi de mercantizori/ lucrator comercial in diferite sectoare. Salariu intre 1.100-1.300 L net. Experienta ca lucrator comercial este un avantaj. Detalii la tel.; ☎0725.346.477

1865. **PERSONAL** necalificat in domeniul instalatiilor sanitare si termice. Experienta reprezinta un avantaj; ☎0732.642.491

1866. **PERSONAL** necalificat zugravi si montatori gips- carton pe perioada nedeterminata, cu contract, obligatoriu experienta. Doar persoane foarte serioase; ☎0735.122.994

1867. **PERSONAL** pentru activitati de paza si protectie, angajeaza Securitas. Posturi disponibile: agent de securitate, agent de interventie, dispecer, sef tura. Cerinte: atestat agent securitate/ certificat de calificare, cunostinte PC constituie avantaj, cunostinte limba engleza constituie avantaj, domiciliul in Bucuresti sau zone limitrofe. Pachet salarial atractiv, angajam si persoane fara calificare. Program recrutare: luni-vineri 09.00-16.00, B-dul Timisoara, nr. 26Z, cladire Anchor - statia de Metrou Lujerului, Sector 6 (Cora Lujerului), Garantam plata tuturor sporurilor salariale; ☎0744.634.424/ 0758.029.608/ 0747.225.916/ 0749.050.576 recrutare@securitas.com.ro

1868. **PERSONAL** pentru banda de tras talpuit calificati si necalificati pentru producator incaltaminte. ☎0744.317.188

1869. **PERSONAL** pentru Birou Notarial, pentru lucrari de secretariat, registre, arhiva, tehnoredactare. Numai persoane cu experienta in activitatea notariala; ☎0723.418.523 cioplea_alexandru@yahoo.com

1870. **PERSONAL** pentru curatenie scari de bloc si spatii verzi; ☎0766.866.075/ 0766.900.878/ 0733.016.759 office@pick.ro www.pick.ro

1871. **PERSONAL** pentru curatenie si muncitoare necalificate pentru patiserie/ cofetarie/ covrigarie in Bucureswti, urgent. Se asigura transport. Relatii la tel. sau CV pe email; ☎0751.026.073 patiserie55@yahoo.com

1872. **PERSONAL pentru intretinerea plantelor de interior din sedii de birouri. Cerinte: experienta in ingrijirea plantelor, studii medii finalizate, rezistenta la efort, resedinta in Bucuresti. Beneficii: program flexibil, salariu+ bonuri+ abonament transport; ☎0754.030.601**

1873. **PERSONAL** pentru magazin de haine zona Crangasi. Program flexibil si salariu avantajos. Detalii la tel. ☎0787.615.311

1874. **PERSONAL** pentru preparare produse gratar, tura noapte, sector 2; ☎031.103.10.42

1875. **PERSONAL** pentru productie si montaj plase insecte. Rog seriozitate. Salariul se discuta la interviu. Astept CV-ul la adresa de mail; ☎0761.326.016 Nitu_bogdan_87@yahoo.com

1876. **PERSONAL** pentru restaurant - club: ospatari, picoli, bucatar, femeie de serviciu; ☎0726.622.456

1877. **PERSONAL** pentru restaurant, hotel, bucatarie, in Predeal, se asigura cazare si o masa pe zi, nu se accepta consumul de bauturi alcoolice; ☎0729.345.841

1878. **PERSONAL** pentru spalatorie auto; ☎0740.303.101

1879. **PERSONAL** pentru spatii de birou la firma de curatenie; ☎0733.936.676/ 021.224.40.63

1880. **PERSONAL pentru vanzare, la minimarket, zona Universitate; ☎0724.396.390**

1881. **PERSONAL** primire pacienti, tel., CV; ☎021.326.55.96 fmmedient@hotmail.com

1882. **PERSONAL primire-receptie in Mall Promenada, zona Floreasca, statia de metrou Aurel Vlaicu, angajeaza curatatorie textile; ☎0755.200.011**

1883. **PERSONAL primire-receptie, calcatoareasa si croitoreasa la Mega Mall, zona Pantelimon, angajeaza curatatorie textile; ☎0755.200.011**

1884. **PERSONAL** productie sosete. Sex: feminin, Resedinta in zona Sectorului 4 sau Popesti-Leordeni. Persoana responsabila, rapida, corecta, dispusa sa invete in cazul in care nu are experienta; ☎0785.240.340/ 021.361.50.82 ioana@overall.ro

1885. **PERSONAL** pt. firma curatenie, zona Floreasca- Pipera; ☎0726.382.887

1886. **PERSONAL** Restaurant La Nuci, zona Doraly angajeaza personal pt bucatarie, ospatar, ajutor de ospatar, femeie de serviciu.Se ofera contract de munca si 2 mese/ zi; ☎0744.530.286 www.lanuci.ro

1887. **PERSONAL** restaurant pentru urmatoarele posturi: femeie vase, femeie curatenie, vanzatoare la autoservire (Unirii). Oferim un salariu atractiv, program flexibil, contract de munca; ☎0754.991.433

1888. **PERSONAL** restaurant. Pura Vida angajeaza ospatari, barmani, bucatari si ajutor bucatar. Activitatea se desfasoara in Vama Veche. Se asigura o masa pe zi si salariu in functie de experienta; ☎0746.100.533 andrei.mehedintu@gmail.com www.puravidahostels.ro

1889. **PERSONAL** restaurant. Restaurant provence angajeaza bucatar, ajutor bucatar, femeie la vase, ospatar. salariu atractiv, rog seriozitate, zona piata Cultural sector 4, Bucuresti, ☎0722.683.629/ 0723.691.608 office@restaurantprovence.ro www.restaurantprovence.ro

1890. **PERSONAL** restaurant. Restaurant Tineterului, Bucuresti, angajeaza ospatar/ospatarita, femeie la vase, hostess. Necesara experienta in domeniu. Salariu atractiv, carte de munca, masa asigurata, transport asigurat dupa ora 11; ☎031.424.43.65 contact@restaurantulBohemia.ro

1891. **PERSONAL** restaurantul Da Giulio situat in Calea Dudesti angajeaza personal feminin pentru postul de ajutor bucatarie ☎021.323.52.40/ 0723.617.966

1892. **PERSONAL** sala croit, cu experienta, cunoscator tipare + model, angajeaza urgent fabrica confectii textile copii. Decontam transport, salariu discutabil. In curte la Postavaria Romana; ☎0764.554.290

1893. **PERSONAL** spalatorie auto angajeaza personal eventual cu experienta, salariu + comisioane, carte munca, cazare. ☎0772.293.844/ 0725.251.135

1894. **PERSONAL** spalatorie profesionala cu experienta (calcatoreasa) in Pipera. Contact; ☎0766.666.987

1895. **PERSONAL** tanar: bucatar, barman, osptarite, pizzar, femeie la vase pentru restaurant zona Berceni; ☎0771.368.773

1896. **PERSONAL** tehnic. Pensiune, restaurant, Bucuresti, angajeaza personal tehnic pt intretinere, reparatii si amenajari, obligatoriu cu permis de conducere cat B. Detalii la: tel. sau pe email; ☎0757.113.433 pensiuneacasamica@gmail.com www.romtur.ro

1897. **PERSONAL,** angajam personal pentru spalatorie auto Bulevardul Theodor Pallady Ozana; ☎0785.886.513

1898. **PERSONAL, Artlux AML S.R.L. angajeaza persoane necalificate pentru taiere manuala carton. Carte de munca. Salariu 1.100 net. Trimiteti CV la adresa de e-mail. Zona Sos. Giurgiului, CFR Progresul, office@artlux.ro www.artlux.ro**

1899. **PERSONAL,** atelier mica lacatuserie angajeaza personal pt. operatii de lipit si slefuit mici piese metalice. Cerinte: vedere foarte buna, seriozitate. ☎0372.766.807

1900. **PERSONAL,** curatatorie haine angajeaza personal pentru curatatorie de haine, calcatoreasa, curatator chimic, operator universal. Salariu motivant, contract de munca, program flexibil. Zona Blvd Dimitrie Cantemir-Tineretului. ☎0764.348.105

1901. **PERSONAL,** fete masaj, somatic, plata zilnic din comision, oferim si cazare pentru provincie, calificari pentru masaj, conditii excelente, experienta nu este necesara, exclus sex. Carti de munca, salon lux, **1.500 €/luna;** ☎0766.577.559/ 0732.493.801

1902. **PERSONAL,** firma paza angajeaza dispecer supraveghere sisteme de securitate, agenti securitate, agenti interventie, atestati, pentru Bucuresti, ☎0730.032.568 office@cpbsp.ro

1903. **PERSONAL,** restaurant boem din centrul Bucurestiului angajeaza ospatarite si lucratori comerciali - spalator vase. Dorim maxima seriozitate si profesionalism. Conditii avantajoase de lucru. ☎031.434.06.72 la.copac@yahoo.com www.lacopac.ro

1904. **PERSONAL,** Restaurant Camizo, sector 3, angajeaza: ajutor barman, piccoli, piccolite- salariu atractiv, bonuri de masa, asiguram transportul ☎0723.970.946 office@camizo.ro www.camizo.ro

1905. **PERSONAL,** restaurantul Vivo cauta personal bucatarie pentru spalat vase. Pachet salarial atractiv. Calea Floreasca; ☎0787.709.154 vivofoodbar@gmail.com www.vivofoodbar.com

1906. **PERSONAL,** societate comerciala din sectorul 5, sos. Alexandriei angajeaza personal vanzari - secretariat; ☎021.440.00.83

1907. **PERSONAL,** societate specializata in aparatura medicala angajeaza personal, cerinte: cunostinte instalatii electrice si sanitare, permis conducere cat. B, disponibilitate deplasari si program prelungit. Pachetul salarial si celelalte beneficii se discuta la interviu; ☎0721.217.515

1908. **PERSONAL,** spalatorie auto locatie centala angajeaza personal calificat cu experienta si seriozitate. Oferim carte de munca, salariu + bonus. Detalii la tel.: ☎0723.503.358

1909. **PERSONAL. Angajam persoane fara experienta pentru curatenie in bucatarii. Pentru interviu sunati zilnic la tel.: ☎0723.193.763**

1910. **PERSONAL. Angajam persoane fara experienta pentru curatenie in camere de hotel. Pentru interviu sunati zilnic la, ☎0723.193.763**

1911. **PERSONAL. Angajam persoane fara experienta pentru postul de ajutor bucatar. Pentru interviu sunati zilnic la ☎0723.193.763**

1912. **PERSONAL.** Angajam personal pentru spalatorie auto, agenti curatenie, zugravi/ faiantari - Bucuresti; ☎021.326.79.79

1913. **PERSONAL.** Angajam vulcanizator cu experienta, persoana serioasa, comision pentru indreptat jante, zona sector 6, salariu **1.500 L;** ☎0761.321.775

1914. **PERSONAL.** Auchan Retail Romania -Magazin Crangasi recruteaza: lucrator comercial, macelar, patiser, bucatar, vanzator polivalent in extenso, casier, agent de securitate, manager de raion stagiar. Ce iti oferim: un mediu de lucru dinamic, colaborativ, bazat pe incredere, training adaptat postului tau, oportunitati de dezvoltare, pachet atractiv de beneficii. Trimite CV-ul tau la adresa de e-mail sau apeleaza pentru detalii suplimentare la tel.; ☎0374.368.838 contactcg@auchan.ro

1915. **PERSONAL.** Auchan Titan curatatorie ecologica angajeaza personal receptie. Oferim: - salariu neg.; - platim orele suplimentare; - sporuri; - tichete masa; - decontare transport. Programari interviu: luni - vineri tel.; ☎0733.689.658 contact@aquaclean.ro

1916. **PERSONAL.** Auchan Titan curatatorie ecologica angajeaza: personal pentru calcat si spalat. Oferim: - salariu neg.; - platim orele suplimentare; - sporuri; - tichete masa; - decontare transport. Programari interviu: Luni-vineri; ☎0733.689.658 contact@aquaclean.ro

1917. **PERSONAL.** Casa de moda in Voluntari cauta personal pentru lucru manual pe haine (cusut, lipit diverse accesorii). Program L-V 8,00-20,00, salariu **1.500 L;** ☎0728.228.642

1918. **PERSONAL. COMPANIE INTERNATIONALA ANGAJEAZA URGENT AGENT DE VANZARI CU/FARA EXPERIENTA; ☎0733.380.388**

1919. **PERSONAL. Complex panificatie distributie, sector 2 Bucuresti angajeaza: - personal calificat patiser; - sofer distributie, cat. B; - facturist operator secretariat; ☎0725.808.809 infobellaromania@gmail.com**

1920. **PERSONAL. Covrigarie / patiserie angajeaza personal pentru vanzare si modelare. Zona Universitate; ☎0724.396.390**

1921. **PERSONAL.** Doriti un venit suplimentar? Recrutam persoane intre 18-70 ani, pentru participarea la testarea produselor cosmetice. Pentru detalii, va asteptam la sediul nostru din Bld. Marasesti nr. 64-66, sector 4, Bucuresti; ☎021.335.70.90/ 021.335.70.91

1922. **PERSONAL.** Firma curatenie angajeaza la spitale (Municipal, Floreasca, Cantacuzino, Metropolitan, Polizu), interviu str. Eufrosin Poteca nr. 34 (zona Obor); ☎0726.693.792

1923. **PERSONAL.** Firma curatenie angajeaza personal pentru echipa de interventii. Salariu + transport; ☎0753.514.329

1924. **PERSONAL.** Firma de curatenie angajam personal cu rapiditate si dexteritate pentru caratenie dupa constructor (spalat geamuri, parchet, gresie, faianta). Salariul este de 1.200 ron net, program de 8h. **1.200 L;** ☎0722.591.722 alexandragagiu95@yahoo.com

1925. **PERSONAL.** G4S angajeaza personal transport valori pentru Centrul de Procesare Bucuresti. Beneficii: salariu motivant, tichete de masa, plata orelor suplimentare, sporuri de weekend si de loialitate, bonusuri de performanta, plata salariului la timp, singuranta locului de munca, etc. Pentru angajare te rugam sa ne contactezi la tel. sau email. Esti gata sa faci parte din echipa G4S? Securing your world; ☎0728.130.612/ 0724.224.832 recrutare.g4s@ro.g4s.com

1926. **PERSONAL.** Karina Lashstudio isi mareste echipa. Cautam lashstilist dornic de munca ce are experienta in domeniu si este o persoana sociabila. Salariu avantajos. Toate fetele dornice sunt rugate sa ma contacteze pt. restul detaliilor: ☎0736.861.404/ 0784.017.170

1927. **PERSONAL.** Magazin "Non-Stop" Piata Resita (dulciuri, tutun, bauturi alcoolice) angajam personal calificat. Salariul **2.000 L;** ☎0761.657.005

1928. **PERSONAL. Restaurant L'Incontro, Titan, angajeaza: ospatar, barman, femeie la vase si scuterist pentru livrare la domiciliu. Relatii la telefon: ☎0732.113.701**

1929. **PERSONAL.** Restaurant locatie centrala, zona Victoriei, angajeaza personal pentru bistro bar, ospatariti/ fete si baieti, ajutor de ospatari, ajutor de bucatar, femeie la vase si curatenie. Rugam seriozitate; ☎0753.486.718

1930. **PERSONAL.** Restaurant zona Mall Vitan angajeaza bucatareasa si grataragiu, persoane cu calificare si experienta. Salariu motivant si un mediu de lucru placut, ☎0720.925.568

1931. **PERSONAL.** Restaurantul - Catering Wu Xing din Salaj angajeaza personal necalificat / ajutori de bucatari (cu sau fara experienta). Pentru detalii va rugam sa ne contactati la nr de telefon; ☎0724.363.918

1932. **PERSONAL.** S.C. Qality Natura angajeaza personal calificat vanzator. Magazin desfacere en detail seminte, fructe confiate. Punct de lucru Hala noua Obor, etaj 1, mediu de lucru placut. Relatii la tel.; ☎0751.036.094

1933. **PERSONAL. SC angajeaza pentru depozit de piatra, Com. Rudeni, jud. Ilfov: manipulant- 1 loc, salariu 1.150 lei net+ bonus si manipulant cu atestat valabil stivuitorist- 1 loc, salariu 1.250 lei+ bonus, program L-V 08,30-17,00, S-D liber. Contact: Barbu Constantin, tel./ email; ☎0756.061.612 constatin.barbu.pl@gmail.com**

1934. **PERSONAL.** SC din Petrachioaia, 2 posturi paznici, 4 posturi soferi cat. BCE, contabil cu studii superioare (ASE), vechime 15 ani, operator facturare - 2 posturi; ☎0729.975.990/ 0799.231.045

1935. **PERSONAL. SOCIETATE CONSTRUCTII STRUCTURI METALICE BUCURESTI ANGAJEAZA LACATUSI (DUPA DESEN), SUDORI CO2 SI MONTATORI STRUCTURI METALICE. TEL/FAX: ☎021.345.26.23**

1936. **PERSONAL.** Societate specializata in aparatura medicala, angajam personal. Cerinte: cunostinte instalatii electrice si sanitare, permis conducere cat. B, disponibilitate deplasari si program prelungit, pachetul salarial si celelalte beneficii se discuta la interviu; ☎0721.217.515

1937. **PICOL** cu experienta, restaurant italienesc angajeaza; ☎0737.283.626

1938. **PICOL** Grupul Fratelli angajeaza ajutori ospatari cu experienta pt. restaurant premium din Herastrau. Venituri atractive. Rugam seriozitate ☎0751.109.009

1939. **PICOL,** casier - responsabil pentru restaurant central, Mircea Voda; ☎0721.281.840

1940. **PICOL.** Vrei sa traiesti perioada de glorie a celei mai renumite locatii din Bucuresti. Restaurantul Hanu' Berarilor s-a redeschis sub un nou concept. Cautam personal pentru urmatoarele posturi: bucatar, ospatar, picol, barman, hostess, bucatar, ajutor de bucatar, menajera. Iti oferim: oportunitatea de a lucra intr-o companie lider de piata si intr-un mediu de lucru placut, pachet beneficii motivant, program flexibil. Daca vrei sa faci parte din echipa noastra, trimite CV-ul tau la adresa de mail sau informatii la tel., ☎0731.042.318 daniel.cismaru@citygrill.ro www.hanuberarilor.ro

1941. **PICOLI,** picolite, ospatari, ospatarite, pentru pub din Centrul Vechi. Detalii la: ☎0737.484.827

1942. **PICOLI.** Restaurant angajeaza picoli cu experienta, zona Cotroceni, carte de munca, se asigura masa, transportul si procent, ☎0722.500.361 emil.avramita@yahoo.com

1943. **PIZZAR** /ajutor bar pt. restaurant Centrul Vechi; ☎0727.571.371

1944. **PIZZAR** angajam, pizzerie cuptor pe lemne, cu livrare; ☎0722.503.999

1945. **PIZZAR** cu experienta pentru pizzeria Speed, activ si motivat, program de lucru in ture, salariu atractiv, bonuri de masa si bonusuri din vanzari; ☎0734.989.958/ 0768.103.113 biank_08@yahoo.com

1946. **PIZZAR** cu experienta pentru pub situat in sect. 2. Program 12-22/ 2 zile cu cu zile. Cerinte - seriozitate, **2.000 L;** ☎0799.992.288 saghin@gmail.com

1947. **PIZZAR** cu experienta, conditii avantajoase, zona Titan; ☎0720.031.962

1948. **PIZZAR cu experienta, pentru Restaurant Quartiere situat pe Lacul Tei, angajeaza pizzar cuptor cu lemne, cu experienta, program 2 zile cu 2 zile libere, salariu 2.500 L + tips, transport asigurat, bucatar cu experienta, salariu 2.500 L, ajutor de bucatar salariu 1800 L, femeie la vase salariu 1200 L; ☎0762.521.122**

1949. **PIZZAR** cuptor cu lemne. Campus studentesc Grozavesti, 5 min. metrou Grozavesti, conditii avantajoase; ☎0742.181.263/ 0755.013.339

1950. **PIZZAR pentru restaurant-pizzerie. Detalii la: ☎0736.643.931**

1951. **PIZZAR** Pizzerie nou deschisa, cuptor cu lemne, angajeaza PIZZAR si ospatar cu experienta, program 1 zi munca cu 1 zi libera. Preferabil sector 2, 3, 4; ☎0726.160.222 alina_bilana@yahoo.com

1952. **PIZZAR** Pizzerie zona Baba Novac angajeaza pizzar, ajutor de pizzar si femeie la vase. ☎0784.133.155 nitudana2004@yahoo.com

1953. **PIZZAR** Restaurant Gusto din incinta Megamall Pantelimon angajeaza pizzar cu experienta. Salariu fix, tipsuri, bonusuri si transport seara acasa; ☎0724.506.840 megamall@pizzadominium.ro www.pizzadominium.ro

1954. **PIZZAR** restaurant sector 6 angajam pizzar cu experienta cuptor cu lemne, bucatar si ajutor bucatar **2.500 L;** ☎0721.532.388/ 0734.819.944

1955. **PIZZAR** si ajutor pizzar cu sau fara experienta. Oferim salariu motivant si un mediu placut de lucru. Asteptam persoane ambitioase si cu simtul responsabilitatii; ☎0720.147.533 anghel.andreea.elena@gmail.com

1956. **PIZZAR,** aj. pizzar si shawarmar cu experienta pentru fast food in zona Pipera Plaza. Salariu atractiv, program de lucru 8h. Relatii la tel. De L-V intre 08-17 ☎0722.925.393/ 0728.340.447

1957. **PIZZAR, AJUTOR DE BUCATAR, OSPATAR SI SCUTERIST PENTRU LIVRARI LA DOMICILIU, PENTRU RESTAURANT L'INCONTRO, TITAN. RELATII LA SEDIUL FIRMEI SAU LA TELEFON. ☎0732.113.701**

1958. **PIZZAR,** ajutor pizzar, angajeaza restaurant italian; ☎0729.565.694/ 0726.544.889/ 021.311.70.90

1959. **PIZZAR,** bucatar cu experienta, salariu 1.700 lei, zona Petre Ispirescu; ☎0766.301.835

LOCURI DE MUNCĂ

1960. **PIZZAR,** hai sa lucrezi la Stadio, poate cel mai frumos restaurant din Bucuresti, vizitat zilnic de peste 500 de oameni. Chiar daca nu ai experienta, o poti capata la noi. Suna-ne si hai sa ne vedem la o cafea ☎0731.031.190 contact@stadio.ro www.stadio.ro

1961. **PIZZAR,** Magic Place angajeaza ospatarite, pizzar, gratarangiu strand, femei la vase si curatenie, vanzatori bar, casier , bucatari, aj bucatar, sofer, relatii la tel., **1.250 L;** ☎0722.682.986/ 0721.223.541 nd_nadya@yahoo.com

1962. **PIZZAR,** ospatar, Gusto Dominium Militari angajeaza pizzar, ospatar si barman cu sau fara experienta. Detalii la nr de tel: ☎0760.660.962

1963. **PIZZAR,** Pizza Cut angajeaza pizzar pentru zona Piata RomanaProgram: se lucreaza in doua schimburi. Contract de munca: 8h. Salariu: 1.700+bonus (100-300lei), cerem si oferim seriozitate, ☎0735.110.876 ghebarunicoleta@gmail.com

1964. **PIZZAR,** restaurant in sector 2, angajeaza pizzar cu experienta de minim 1 an. Cuptor electric, program o zi cu o zi, transport asigurat seara, ctr munca, tichete masa, 100 pizza/zi, venit lunar, **2.200 L;** ☎0721.678.990 cristina.basceanu@yahoo.com

1965. **PIZZAR,** restaurant situat in Drumul Taberei angajeaza pizzar. Relatii la telefon dupa ora 12.00; ☎0722.637.463

1966. **PIZZAR. Restaurant pizzerie sect. 2 angajeaza in conditii bune de lucru pizzar cu experienta, tips din vanzari, contract munca, transport gratuit, program ture: 2 cu 2, 2.200 L; ☎0761.601.441**

1967. **PIZZARI** cu experienta; ☎0737.484.827

1968. **PIZZARI** si ospatari - fete si baieti - pentru Restaurant central; ☎0730.344.810

1969. **PIZZARI** si picoli cu experienta. Se cere seriozitate si punctualitate. Salariu motivant, bonusuri. Interviu zilnic incepand cu ora 09,00, zona Colentina; ☎0733.986.867/ 0726.110.693

1970. **PIZZER** pe cuptor pe lemne cu experienta minim 2 ani. Se ofera salariu, tips, masa, transport. Rog CV pe mail sau relatii la telefon; ☎0726.731.313 anghel30@yahoo.com

1971. **PIZZER** restaurant zona Titan (cuptor cu lemne), bucatar, ajutor bucatar, bufetiera, barman si ospatari cu experienta; ☎0735.642.285/ 0735.642.285 office@restaurantcasadante.ro

1972. **PIZZER,** ajutor bucatar, muncitoare necalificata (vase, curatenie lab. cofetarie) angajam urgent, Bragadiru, limita sector 5; ☎0726.403.336

1973. **PIZZER,** dar care sa fie un real ajutor in bucatarie pentru restaurant romanesc, Cetatuia, Lujerului, tel. dupa ora 11; ☎0727.825.165

1974. **PORTAR** 1 post- program 12 cu 24, 1 post operator calculator- studii medii, cunoscator lb. engleza, pentru firma de curierat din Otopeni. Relatii la tel. sau CV-uri la adresa de e-mail: ☎021.201.48.22 contabilitate@fedex-irs.ro

1975. **PORTAR** pentru paza proprie, in conditiile legi, pt. societate comerciala, zona Tineretului. Informatii suplimentare si progarmari interviu la nr. de telefon; ☎021.330.00.30

1976. **PORTARI** la en-gros Portocala, Ianga Smart Flora, Voluntari. Relatii la tel. ☎0723.774.066

1977. **POST.** Salon ultarcentral inchiriaza posturi coafor- 150 euro lunar, utilitati incluse si post manichiura- pedichiura- 100 euro lunar utilitati incluse; ☎0723.187.927

1978. **POSTAS.** Total Post Mail Services angajeaza postas, sectorul 5; ☎021.411.89.82

1979. **PREAGATITOR** auto cu experienta, conditii avantajoase de munca, salariu atractiv; ☎0755.148.861 www.contactautoservice.ro

1980. **PREGATITOR** auto livrare: salariu net 1.200 L + bonuri de masa, pregatitor kit: salariu net 1.400 L + bonuri de masa, vopsitor auto: salariu net 2.000 - 2.300 L + bonuri de masa pentru Service Top Lac Auto, Bucuresti, Bd. Timisoara nr. 179, pers. contact: Florin Gheorghiu; ☎0744.656.141 www.toplacservice.ro

1981. **PREGATITOR** vopsitor auto. Ne marim echipa. pregatitor Vopsitori auto cu experienta, salariu atractiv + comision, service in sector 2, ☎0761.873.850

1982. **PREGATITOR** vopsitor, Honda Nord angajeaza pregatitor vopsitor. Experienta pe un post similar. Oferim pachet salarial motivant. Conditii moderne de munca. Luni- Vineri 8:20-17:00, ☎0723.262.202 gabriel.paraschiv@hondanord.ro

1983. **PREGATITOR** vopsitor. Service auto, angajam personal cu experienta, pentru urmatoarele posturii: pregatitor vopsitor, electrician-mecanic auto, ajutor tinichigiu/spalator auto. Bucuresti, zona Morarilor-Pantelimon, Sector 2; ☎0734.200.092

1984. **PREGATITOR** vopsitorie pt. service auto ☎0720.559.190

1985. **PREGATITORI** vopsitorie auto si asistent manager in domeniul auto; ☎0727.796.528

1986. **PREPARATOARE** salate. Preparare salate si sandwich-uri, pentru bufet.Program: luni-vineri,06:00-18:00, sambata si duminica liber.Salariu: 1.500 L + o masa. Institutul Clinic Fundeni, Bufet Gorjeanca, **1.500 L;** ☎0742.266.859

1987. **PREPARATOR** Nu ai experienta? Vrei sa devii expert in crearea celor mai bune pizza, vino in echipa Jerry`s Pizza-sect 2. Asiguram training, salariu pe nivele de competenta, tichete de masa; ☎0744.884.877 liviu.cazamir@jerryspizza.ro

1988. **PREPARATOR sandwich-uri pt. firma catering, sector 2, Baicului, 1.200 L/lunar; ☎0734.509.231**

1989. **PREPARATOR sandwich. Subway angajeaza personal. Salariu motivant, bonusuir pt. performanta si sanse reale de promovare. Contact la nr. de tel. CV la mail; ☎0729.931.401 madalina@plach.ro**

1990. **PREPARATOR** tura de noapte, femeie de serviciu, full time, zona Pipera, metrou; ☎0754.010.173 office@frufru.ro

1991. **PREPARATOR** Vrei un job stabil, Jerry's Pizza sector 1 angajeaza preparator fara experienta. Asiguram training, contract de munca perioada nedeterminata, salariu acordat pe nivele de competenta, tichete de masa; ☎0728.088.655 dragos.banu@jerryspizza.ro www.jerryspizza.ro

1992. **PREPARATOR** Vrei un salariu corelat cu abilitatile tale? Vino in echipa Jerry`s Pizza, sect 1. Asiguram training, contract de munca perioada nedeterminata, salariu pe nivele de competenta, tichete de masa; ☎0728.088.643 marius.constantinescu@jerryspizza.ro www.jerryspizza.ro

1993. **PREPARATOR,** sect 4 Jerry's Pizza, de 19 ani garantia calitatii in livrarile de pizza cautam coleg de echipa, oferim training, contract de munca per. nedeterminata, salariu acordat pe nivel de performanta, tichete masa; ☎0729.074.306 dan.baloiu@jerryspizza.ro www.jerryspizza.ro

1994. **PREPARATOR,** sect 4. Vrei un salariu corelat cu abilitatile tale? Vino in echipa Jerry`s Pizza. Asiguram training, contract de munca perioada nedeterminata, salariu pe nivele de competenta, tichete de masa; ☎0729.074.307 cristi.badila@jerryspizza.ro www.jerryspizza.ro

1995. **PREPARATOR,** sect. 6. Vrei un salariu corelat cu abilitatile tale? Vino in echipa Jerry`s Pizza. Asiguram training, contract de munca perioada nedeterminata, salariu pe nivele de competenta, tichete de masa, ☎0728.088.657 valentin.nechifor@jerryspizza.ro www.jerryspizza.ro

1996. **PREPARATOR,** sector 3, vrei un salariu corelat cu abilitatile tale? Vino in echipa Jerry`s Pizza! Asiguram training, contract de munca perioada nedeterminata, salariu pe nivele de competenta, tichete de masa; ☎0728.088.659 gina.neculita@jerryspizza.ro

1997. **PREPARATOR,** sector 5, nu ai experienta, vrei sa devii expert in crearea celor mai bune pizza, vino in echipa Jerry`s Pizza. Asiguram training, contract per. nedeterminata, salariu pe nivele de competenta, tichete de masa, ☎0728.088.642 andrei.mocanu@jerryspizza.ro www.jerryspizza.ro

1998. **PREPARATOR,** sector 6, Jerry's Pizza, de 19 ani garantia calitatii in livrarile de pizza. Cautam coleg de echipa. Oferim training, contract de munca per. nedeterminata, salariu acordat pe nivel de performanta, tichete masa; ☎0721.259.381 dan.rus@jerryspizza.ro http://www.jerryspizza.ro

1999. **PREPARATOR,** Vrei un salariu corelat cu abilitatile tale, Vino in echipa Jerry`s Pizza, sector 1, asiguram training, contract de munca perioada nedeterminata, salariu pe nivele de competenta, tichete de masa, ☎0720.777.308 alina.hasegan@jerryspizza.ro www.jerryspizza.ro

2000. **PROFESOARA** balet, instructoare fitness si instructoare aerotic pt. sal G.Force Colentina. Rog seriozitate; ☎0726.390.927

2001. **PROIECTANT** mobilier. SC Atipic Plus angajeaza proiectant mobilier, cu experienta de minim 3 ani, cunoscator al accesoriilor de mobilier si AutoCAD 2D/3D, pentru sediul din Com. 1 Decembrie, jud. Ilfov. Oferim salariu atractiv, ☎021.253.15.79/ 0724.044.324 productie@atipic.ro www.atipic.ro

2002. **PROMOTER pentru activitate de teren, programul este full-time, usor flexibil. Plata se face la zi in functie de rezultate; ☎0740.437.962**

2003. **RECEPTIONER** ballroom. Receptionera in domeniul organizari evenimente si femeie de serviciu. ☎0371.327.992

2004. **RECEPTIONER** full-time. Bun cunoscator limba engleza si pachetul Office. Program flexibil in ture de zi si noapte, salariu fix, bonuri de masa, decont transport, angajeaza Rembrandt Hotel - Centru Vechi. CV la: alina.buzea@rembrandt.ro

2005. **RECEPTIONER** hotel + ospatar/ ajutor ospatar. CV la mail; ☎0769.650.570 contact@hotel-lima.ro

2006. **RECEPTIONER** hotel 3 stele. Angajam receptioner, salariu de inceput 1.300 L, CV la email, **1.300 L;** ☎0722.606.780 dan66nic@yahoo.com

2007. **RECEPTIONER** hotel, camerista cu experienta hotel si femeie spalatorie hotel; ☎0744.582.130/ 0758.043.355

2008. **RECEPTIONER.** Receptioneri tura de zi si receptioneri tura de noapte- hotel zona centrala- salariu prima luna 1.250 L- perioada proba, ulterior 1.400 L/luna. Obligatoriu limba engleza nivel conversational. Contact tel./ CV la email, **1.400 L/luna;** ☎0733.869.293 mihai.bighiu@yahoo.com www.liadrealestate.com

2009. **RECEPTIONERA (fata) pentru hotel, zona Ferdinand - Pantelimon, limba engleza, experienta minim 1 an, program de zi (2 zile cu 2 liber), salariu 1.300 L; ☎0785.165.765**

2010. **RECEPTIONERA cu si fara experienta pentru Hotel, sector 1; ☎0726.074.502**

2011. **RECEPTIONERA** Hotel zona Mariott angajeaza receptioner/ receptionera full time. Rugam seriozitate, salarii atractive; ☎0744.402.402 parliamentsquare@yahoo.com

2012. **RECEPTIONERA** hotel, angajam pt hotel 3 stele, central Bucuresti, receptionera cu bune cunostinte de limba engleza. Salariu de inceput 1.350 ron net. Asteptam CV dvs la mail, **1.350 L;** ☎ margarujan@hoteldan.ro www.hoteldan.ro

2013. **RECEPTIONERA** pentru Artemis salon masaj. Salariu atractiv plus bonusuri. Cerinte aspect fizic placut, limba engleza nivel mediu. Pentru interviu, va rugam sa ne trimiteti CV-ul si o poza recenta pe email, **3.000 L;** ☎0732.855.488 artemis_masaj@yahoo.com www.masajartemis.ro

2014. **RECEPTIONERA** pentru Artemis salon masaj. Salariu atractiv plus bonusuri. Cerinte aspect fizic placut, limba engleza nivel mediu. Pentru interviu, va rugam sa ne trimiteti CV-ul si o poza recenta pe email, **3.000 L;** ☎0732.855.488 artemis_masaj@yahoo.com www.masajartemis.ro

2015. **RECEPTIONERA** pt. Saloanele Magic. Salariu fix 1500 L, CM 8 ore. Cv + poza la email ☎0786.138.262 angajari@saloanelemagic.ro www.saloanelemagic.ro

2016. **RECEPTIONERA** sala fitness zona Obor. Program 6 ore / zi, un weekend se lucreaza, unul liber. Salariu 1.000 lei; ☎0785.189.611

2017. **RECEPTIONERA,** Hotel Mon Caprice angajeaza receptionera cu aspect placut, sociabila, ambitioasa, limba engleza, punctuala, obisnuita cu program in ture 12/24,12/48, salariu motivant, asteptam CV-uri la adresa de e-mail; ☎0723.107.007 office@hotelmoncaprice.ro www.hotelmoncaprice.ro

2018. **RECEPTIONERA,** Hotel SIR Gara de Nord angajeaza receptionera cu/ fara experienta, diploma bacalaureat, limba engleza nivel mediu. Program 12/24-12/48, CV-ul la adresa de email. Relatii la tel.; ☎0731.832.669 sirgrup4@gmail.com

2019. **RECEPTIONERA,** Hotel Sir Lujerului angajeaza receptionera. Cunostinte limba engleza. Program 12/24, 12/48. Salariu 1.250 lei. Relatii intre orele 10.00-18.00; ☎0737.729.881 orhideeamanagement@sirgrup.ro

2020. **RECEPTIONERA,** pentru sala fitness, domiciliu sector 4, CV pe email; ☎0740.907.732 offoce@fitnessenergia.ro

2021. **RECEPTIONERA,** sala de fitness, SASGYM angajeaza receptionera serioasa, sociabila, punctuala, program 12/24, 12/48, a doua tura de noapte. CV cu poza. ☎0725.330.449 neacsu_mill@yahoo.com www.sasgym.ro

2022. **RECEPTIONERA,** sala fitness angajeaza, domiciliul sector 4, CV pe mail: ☎0740.907.732 office@fitnessenergia.ro

2023. **RECEPTIONERA,** studio de bronzat, sector 3, program o zi cu o zi, weekend liber, salariu atractiv; ☎0760.760.666

2024. **RECEPTIONERI** si bellboy angajeaza Hotelul Capsa. Cv la: office@capsa.ro

2025. **RECEPTIONERI, Hotel Lev Or, hotel de 4 stele, angajeaza: receptioneri, ospatari, femeie curatenie, pizzar si bucatari. Oferim si cazare; ☎0724.220.663 levor@hotellevor.com www.hotellevor.com**

2026. **RECEPTIONIST,** pt. Top Tenis Arena. CV la adresa de email, program 09-17.00/ 17.00-01.00, salariu 1000 ron, transport asigurat. **1.000 L;** ☎021.311.66.51 office@toptenis.ro toptenis.ro

2027. **REPREZENTANTI** medicali cu experienta pentru companie producatoare de tratamente naturale. Cerinte: PFA/ firma proprie necesara pt. colaborare; ☎0752.127.495

2028. **RESPONSABIL raion. Firma distributie materiale instalatii si amenajari angajeaza responsabil raion cu experienta in gestiune, pentru depozitul din Bucuresti, Valea Cascadelor; ☎0742.151.483/ 0753.100.032**

2029. **RESTAURANT CU SPECIFIC ROMANESC SITUAT IN SECTORUL 3, ANGAJEAZA AJUTOR DE BUCĂTAR SI FEMEIE DE SERVICIU. CONDITII EXCELENTE DE MUNCA SI SALARIZARE; ☎0769.144.354**

2030. **RESTAURANT DIN SECTORUL 3, CU SPECIFIC ROMANESC ANGAJEAZA BUCATAR, CONDITII EXCELENTE DE MUNCĂ SI SALARIZARE; ☎0769.144.354**

2031. **RIGIPSARI** -finisori. Dezvoltator angajez, 10.000 mp tavan rigips. Pret 22 L la gata cu vinarom; ☎0751.141.917

2032. **RIGIPSARI** cu experienta si necalificati rigips pentru firma; ☎0726.173.797/ 0722.587.710

2033. **RIGIPSARI** cu experienta si necalificati rigips pt. societate de constructii; ☎0726.173.797/ 0722.587.710

2034. **RIGIPSARI** si zugravi. Firma serioasa angajam rigipsari si zugravi cu ctr. de munca. Detalii la tel. ☎0766.290.732

2035. **RIGIPSARI,** angajam (montatori gips carton) si zugravi cu contract de munca si proba de lucru in zona Grozavesti. Cu proba de lucru salariul 10-11 L/ ora, **2.700 L;** ☎0766.202.214 totilca.cosmin23@gmail.com

2036. **RIGIPSARI,** Firma de constructii angajeaza de urgenta rigipsari pe termen nelimitat. Pentru provincie se asigura cazare. Salarizarea incepe de la 2.200 lei net. Oferim si cerem seriozitate. Tel. contact, **2.200 L;** ☎0774.055.300/ 0755.020.305

2037. **RIGIPSARI,** zugravi pentru firma. Plata la doua saptamani garantat, se plateste si in avans, exclus alcoolici si falsi meseriasi. Cer/ ofer seriozitate, salariu 1.600- 2.000 L; ☎0724.021.393

2038. **SAMPONEZ,** samponeza ucenic pt. saloanele Magic. Program lucru doua zile cu doua zile, salariu fix + CM 8 ore, ☎0786.138.262 angajari@saloanelemagic.ro www.saloanelemagic.ro

2039. **SANDWICH artst. Subway Piata Victoriei, restaurant tip fast-food angajeaza personal tanar, dinamic, dornic de a face parte dintr-o echipa. Program de lucru ture de 8 ore, 2 zile libere, salariu atractiv, tichete; ☎0745.020.816 subway.victoriei@gmail.com**

2040. **SECRETAR** birou notar. Angajam secretar/operator calculator pentru birou notarial. Reprezinta un plus experienta in domeniu notarial, atat pe redactare cat si pe parte de arhiva, inregistrari OCPI si inregistrari/verificari; ☎0727.982.007 office@notariatultau.ro

2041. **SECRETAR.** Scoala Gimnaziala nr. 195 organizeaza concurs in vederea ocuparii postului de secretar, relatii la tel.; ☎0374.464.067

2042. **SECRETARA** + agent de turism - full time. Asteptam CV pe mail. Agentie de turism Bucuresti; info@evox4u.com

2043. **SECRETARA** 7 ore pe zi, studenta, buna organizatoare, discreta, deschisa, open minded, eu 28 de ani, astept mail cu CV + poze sau sms cu descriere, discretia este f. importanta **900 €;** ☎0799.464.984 cosmin.office28@gmail.com

2044. **SECRETARA asistent manager, pentru societate bune cunostinte operare cu activitati de secretariat, gandire logica, memorare, capacitate de analiza, ☎0761.465.985 resurseumane287@yahoo.ro**

2045. **SECRETARA** Birou traduceri angajam secretara, zona Drumul Taberei. Conditii: absolventa facultate. Nu este necesara experienta, ☎0722.244.054 bucuresti.crisiron@gmail.com

2046. **SECRETARA** Cabinet juridic angajam secretara/ asistent manager, cu sau fara experienta. Tehnoredactare, o buna cunoastere Microsoft Office, abilitati social media. Job full/part time. CV + poza la adresa de mail; office@themediator.ro

2047. **SECRETARA** cu abilitati de comunicare, rezistenta la stres, arhivare documente, cunostinte de calculator (Word, Excel). Program de lucru 8-17, **1.200 L;** ☎0770.252.321 axeloffice@yahoo.com

2048. **SECRETARA** cu atributii marketing / publicitate angajeaza societate zona Piata Domenii. Rugam CV la: ☎ office@brodona.ro

2049. **SECRETARA** cunostinte engleza, contabilitate primara; ☎0734.017.474

2050. **SECRETARA** cunostinte PC, arhivare documente, contabilitate primara, pentru provincie cazare asigurata. Salariu avantajos; ☎0722.442.213 mtymtyplast@yahoo.com

2051. **SECRETARA** fara experienta pentru patron firma constructii fabrica de mobila; ☎ kyngvaduz@yahoo.com

2052. **SECRETARA firma, ture 12/24, tura zi/ tura noapte, cu/ fara experienta, preluare apeluri, lb. engleza avansat, cunostinte pc, abilitati de supervizare, postare anunturi 2.000 L; ☎0733.337.377 resurseumane.activ@gmail.com**

2053. **SECRETARA** pentru firma de design interior, salariu, comision, cu aspect fizic placut, sociabila si cu bun simt, dorim si oferim maxima seriozitate ☎0743.419.658 costy.srl@gmail.com

2054. **SECRETARA** pentru firma de design interior, salariu, comision, cu aspect fizic placut, sociabila si cu bun simt, dorim si oferim maxima seriozitate, multumim; ☎0743.419.658 costy.srl@gmail.com

2055. **SECRETARA** pentru firma SC Euxosung, 8 h/zi; ☎0721.784.572

2056. **SECRETARA** pentru societate comerciala; ☎021.243.43.18

2057. **SECRETARA pentru societate, contabilitate primara, limba engleza, zona Pantelimon; ☎0734.017.474**

2058. **SECRETARA** Societate de ambalare produse alimentare, cu pct de lucru in comuna 1 Decembrie, jud. Ilfov, angajeaza operatoare facturare cu exp si secretara posesoare permis auto, 2 posturi muncitori necalificati; ☎0748.069.573/ 0757.123.999 good.standard2014@yahoo.com

2060. **SECRETARA,** Alliance IMOB angajeaza secretara, cunostinte calculator, programe, indosariere, ordonata; ☎0755.200.044 internationalimob@gmail.com

★★★★★★★★★★★★★★★★★★★

2059. **SECRETARA, 7 ORE PE ZI, 900 EURO/ LUNA, STUDENTA, BUNA ORGANIZATOARE, DISCRETA, DESCHISA, OPEN MINDED, EU 28 DE ANI, ASTEPT MAIL CU CV + POZE SAU SMS CU DESCRIERE, DISCRETIA ESTE F. IMPORTANTA, 900 €; ☎0799.464.984 COSMIN.OFFICE28@GMAIL.COM**

★★★★★★★★★★★★★★★★★★★

2061. **SECRETARA,** anagjam secretara, studii, cunostinte operare PC, limba engleza, tinuta, abilitati comunicare si integrare colegiala. Depuneti CV la adresa de mail, **1.900 L;** anproffice@consultant.com

2062. **SECRETARA,** angajam urgent secretara cu experienta, contabilitate primara, cunostinte utilizare pc, email, programe de gestiune, abilitati de organizare, comunicarea profesionala. Asteptam mail cu CV; **1.500 L;** ☎0735.725.630 simona@poker-room.ro www.poker-room.ro

2063. **SECRETARA,** Asistenta manager, cunostinte PC, reprezentare, agenda zilnica, prezentare oferte. Salariul atractiv, carte de munca. **600 €;** ☎ raul.verona1@gmail.com

2064. **SECRETARA,** birou consultanta angajeaza secretara cu domiciliul in sectorul 6. Cerinte: studii medi, punctualitate, devotament. Se ofera salariu fix+bonusuri, conditii super, seriozitate, termen lung. Rog CV+foto, ☎0773.707.287 ue.fonduri2020@yahoo.com

2065. **SECRETARA,** cunostinte utilizare PC (e-mail, Excel, Word), comunicativa, serioasa, abilitati de organizare, contract de munca, salariu atractiv, e-mail: ☎0774.618.864 cv@dlscatering.ro

2066. **SECRETARA,** editura angajeaza secretara cu atestat de resurse umane si protectia muncii si agent comercial cu experienta in vanzari. Va rugam trimiteti C.V. pe e-mail. Relatii la tel.; ☎0731.884.583 editura2015@yahoo.ro

2067. **SECRETARA,** persoana cu o prezenta placuta, amabila, sociabila, cu o buna capacitate de comunicare, adaptare si relationare interpersonala. Studii superioare, solide cunostinte de operare pe calculator; job@mediabloc.eo/ job@apulum94.ro

2068. **SECRETARA,** vorbitoare de limba engleza, cunostinte utilizare pc (e-mail, excel, word), comunicativa, serioasa, abilitati de organizare. CV-urile trimise sa aibe la subiect "post secretara"; kermany-com@yahoo.com

2069. **SEF** de tura pentru obiectiv cladire birouri, angajam urgent, zona Aurel Vlaicu. Detalii la: ☎0757.046.668

2070. **SEF** echipa curatenie, pt. Stral Big SRL, posesor permis de conducere cat B. Disponibil deplasari in tara pentru care oferim transport, cazare si diurna. Salariul se negociaza la interviu, ☎0736.641.195 office@stralbig.ro www.stralbig.ro

2071. **SEF** linie, masiniste, calcat, angajam pentru croitorie sector 5, Bucuresti; ☎0799.298.240

2072. **SEF** santier. Societate de constructii angajeaza sef santier si muncitori necalificati in vederea realizarii placarilor cu polistiren, zona Bucuresti; ☎0751.200.930 diana.ambiental@gmail.com www.sistemetermo.ro

2073. **SEF. Compania Romprest Service S.A. angajeaza: - Sef echipa salubritate stradala pentru sectorul -1 si 5 descriere - coordonarea si verificarea muncitorilor salubrizori in teren - Rezistenta fizica pentru munca exclusiv de teren, lucrul in aer liber - Rezistenta la variatii de temperatura (temperaturi foarte ridicate/ scazute) - Program de lucru 12/36. - Muncitori necalificati-salubrizori pentru oras Chitila Cerinte: - Rezistenta la efort sustinut si lucrul in aer liber - Rezistenta la variatii de temperatura (temperaturi foarte ridicate/scazute). Persoanele interesate pot transmite CV-ul la adresa de e-mail sau pot afla informatii la tel. si la sediul societatii din str. Izbiceni nr. 117-119, sector-1, Bucuresti; ☎021.668.10.50 recrutare@romprest.ro**

2074. **SEFA** de tura pentru supermarket in sector 6, contract de munca, pachet salarial atractiv; ☎0724.367.330

2075. **SEFA** magazin alimentar (minimarket) cu experienta in domeniu, zona sector 2, conditii foarte bune. CV la mail; ☎0734.072.088 rusu2222@gmail.com

2076. **SEFI** de sala. Hanul Dragodana angajaza 2 sefi de sala pe restaurant. Oferim salariu foarte atractiv; ☎0722.520.303

2077. **SERVANT** pompier. Societatea Constant Art Profesional Firefighter Team angajeaza servanti pompieri in Bucuresti, program 12/24,12/48, experienta si cursul de calificare constituie avantaj; ☎021.330.03.35 office@constantart.ro www.constantart.ro

2078. **SERVANTI pompieri, angajeaza AMA CSSU. Cerinte: certificat calificare, studii medii, domiciliul in Bucuresti, Ilfov, program 12/24 cu 12/48, salariu motivant, conditii optime de lucru; ☎021.317.42.76/ 0720.133.112**

2079. **SHAORMAR angajez pentru Bucuresti. Din provincie asiguram cazare si casiera din provincie asiguram cazare, zona Grivita- Basarab; ☎0772.094.194/ 0723.552.705**

2080. **SHAORMAR** cu experienta in fast-food si ajutor in bucatarie la fast-food; ☎0765.554.332

2081. **SHAORMAR CU EXPERIENTA PENTRU FAST FOOD. RELATII L-V ORELE 8-16; ☎031.432.85.65/ 0764.788.373**

2082. **SHAORMAR CU EXPERIENTA PENTRU FAST FOOD. RELATII L-V ORELE 8-18; ☎031.432.85.65/ 0764.788.373**

2083. **SHAORMAR CU EXPERIENTA PENTRU FAST-FOOD. RELATII L-V ORELE 8.00-18.00; ☎031.432.85.65/ 0764.788.373**

2084. **SHAORMAR** cu experienta si vanzatoare fast-food. Zona Tineretului (intersectie cu Sincai). Salariu si program bun, mai multe detalii la telefon. Rog seriozitate; ☎0722.208.701/ 0727.398.444

2085. **SHAORMAR** fast food Delice Grill, angajeaza shaormar cu salariu 1.800 lei, program flexibil, important seriozitate, locatie sector 2, **1.800 L;** ☎0733.194.383 delice_grill@yahoo.com

2086. **SHAORMAR fast food program de zi zona Doraly, salariu atractiv, transport, patron roman; ☎0724.306.586/ 0729.024.019**

2087. **SHAORMAR** Shaormeria La Baiatu SRL cauta shaormar cu experienta, ture de 12h, 100 L/ tura, proba de lucru 2h oricand in intervalul 9:00-11:00 sau 15:00-18:00. Str. Mendeleev 7-15, Piata Amzei, sector 1, Bucuresti, **2.000 L;** ☎0731.440.282 denisa.firicel@gmail.com

2088. **SHAORMAR,** Mister Kebab isi mareste echipa cu shaormar experimentat. Program doua de zi, doua de noapte, doua liber, salariu peste medie, masa gratuita, tips, bonusuri. Bd. Aerogarii -Baneasa, ☎0721.303.303

2089. **SHAORMARI cu experienta, pentru fast food, salariu avantajos; ☎0764.673.064**

2090. **SHAORMARI,** lucrator bucatarie si ospatari, Dristor Kebab Colentina; ☎0737.199.007

2091. **SLOT** atendent. Angajam personal slot atendent (operator sala jocuri/ casino), asteptam CV-ul dumneavoastra la adresa de e-mail. Anuntul este dedicat personalor de genul masculin cat si femin; angajare.casino@gmail.com

2092. **SLOT** atendent. Angajam slot atendent (operator sala jocuri/ casino), asteptam CV-ul dumneavoastra la adresa de e-mail. Anuntul este dedicat personalor de genul masculin cat si femin; ☎ angajare.casino@gmail.com

2093. **SLOT** atendent. Angajam Slot atentent (operator sala de jocuri "casino") si doua fete ospatarite/ ajutor barman. Asteptam Cv la adresa de e-mail: angajare.casino@gmail.com

2094. **SLOT** attendant. Casino Aur angajeaza fete pentru postul de slot attendant cu/ fara experienta. Oferim program flexibil, salariu atractiv, pregatire, domeniu placut; ☎0758.234.439 enescu.aurum@gmail.com

2095. **SOFER** 20 to intern. Angajam conducator auto, minim 3 ani experienta in trafic intern 40 to, posesor de card tahograf, avize medicale, disponibil in zona Ploiesti/Prahova. Detalii la tel.; ☎0725.006.048

2096. **SOFER** Alpin57 lux angajam conducator auto pentru distributie marfa(inghetata). Avantaj permis categoria C. Experienta constituie un avantaj; ☎0756.032.010

2097. **SOFER** ANGAJAM sofer si manipulant de marfuri. 0745.656.278, 031.104.63.16. ☎0745.656.278

2098. **SOFER** autocamion / masina de mare tonaj, angajam la societate comerciala; ☎021.456.24.86

2099. **SOFER** autocar. Angajam sofer cat. D autocar Scania, curse Interne, Bucuresti, **1.000 L;** ☎0724.217.455/ 0721.376.588 gigivisanvg@yahoo.com

2100. **SOFER** camion 7,5 t cu sau fara experienta, garajul in Ciorogarla; ☎0744.574.574

2101. **SOFER** camion platforma pentru transport utilaje constructii; ☎0751.177.444

2102. **SOFER** camion. Angajez sofer camion de preferinta pensionar, din zona Militari, Ciorogarla, Bolintin; ☎0722.710.092

2103. **SOFER** cat. B pentru autoutilitara 3,5 tone, cu domiciliul in sector 3, Bucuresti; ☎0740.127.128/ 0761.639.130

2104. **SOFER cat. B pentru depozitul firmei Tip - Top Food Industry din B-dul Timisoara nr. 94, sector 6. Se cauta persoana serioasa, punctuala. Relatii la tel: ☎0722.554.851/ 021.301.15.67**

2105. **SOFER cat. B si C, atestat transport marfa, card tahograf, pentru industria carnii, cu domiciliul in Bucuresti, angajeaza societate comerciala sector 3; ☎0751.015.500/ 0749.064.348**

2106. **SOFER** cat. B, C, E cu atestat ARR si card tahograf pentru tir, angajeaza Farmavet Bucuresti. CV la email; ☎0744.510.068 ana.spiridon@farmavet.ro

2107. **SOFER** cat. B. Firma distributie legume-fructe angajeaza sofer cat. B, de preferinta cu domiciliul in sect. 2, dinamic, punctual, comunicativ; ☎0748.204.919 taffgroup@gmail.com

2108. **SOFER** cat. B., pentru livrari produse IT. Cerinte: muncitor, punctual, corect, calm, constiincios, bun cunoscator al Bucurestiului. L-V, 9-17. Sediul e in Cotroceni. Se lucreaza pe Logan, Kangoo, Bipper, **1.300 L/ luna;** ☎0723.306.305

2109. **SOFER** cat. C pentru distributie bauturi angajeaza Vlad Exim SRL. Relatii la sediul firmei Sos Vitan Barzesti nr. 9A sau tel.; ☎0745.661.185

2110. **SOFER** cat. C+E, experienta distributie, transport intern; ☎0723.349.975

2111. **SOFER** cat. C, firma de vidanjare - desfundare canalizare, angajam sofer categoria C + Atestat marfa. Preferabil din sector 2 - 3. Garaj zona Republica. ☎0786.413.483

2112. **SOFER** cat. C, zona Complex Doraly; ☎0723.438.119

2113. **SOFER** categoria B (alte grade constituie avantaj) Activitatea se desfasoara pe plan local in Bucuresti. Conditii de munca normale, salariu atractiv. Punctul de lucru este in zona Pantelimon; ☎0728.876.813

2114. **SOFER categoria B pentru patiserie / cofetarie angajam urgent. Relatii la telefon sau CV pe email; ☎0751.026.073 patiserie55@yahoo.com**

2115. **SOFER** categoria CE pentru transport intern. Oferim salariu bun ☎0725.153.320

2116. **SOFER** categoriile D+E pentru a efectua curse interne si externe (turistice/ linie). ☎0723.818.330

2117. **SOFER** cu atestat la 12 ore pentru Taxi AS, sector 4, Berceni; ☎0768.457.688

2118. **SOFER** cu atestat, dezvoltator imobiliar angajez persoana cu carnet categoriile B, C, E si cunostinte mecanica. Rog seriozitate, **2.500 L;** ☎0751.141.917 sfetcu.ionut.adrian@gmail.com

2119. **SOFER** cu autoturism propriu pentru livrare pizza, pentru pizzerie Berceni- Brancoveanu, sector 4; ☎0785.081.323

2120. **SOFER** cu autoturism propriu pentru livrari domiciliu, tura noapte; ☎031.103.10.42

2121. **SOFER** cu experienta pentru camion (nu tir) pentru societate de transport. Acte necesare valabile, inclusiv certificat ADR, domiciliul de preferinta in sect. 3, 4 sau 2. Transporturi interne (Ro). Salariu minim, **1.400 L;** ☎0744.530.782

2122. **SOFER** cu experienta pentru livrari pizza la domiciliu, cu masina personala, in sect. 2 si 3. Detalii la tel intre orele 10-18 sau CV pe mail. Program flexibil, CM, decont combustibil; ☎0744.387.982 carmen_grigoroiu2015@yahoo.com www.pizzacarmen.ro

2123. **SOFER** cu experienta si vanzatoare pentru fabrica de paine zona Piata Moghioros; ☎0784.227.774

2124. **SOFER** cu experienta, categ. B. Postul consta in distributia produselor de panificatie in magazinele proprii pt. fabrica situata in Calea Rahovei **1.500 L;** ☎0764.217.900

2125. **SOFER** cu masina. Sofer cu masina proprie (break sau van) angajam la firma de catering in zona Giulesti, experienta, salariu incepand de la 1.900 lei, email la adresa/ tel. la nr., **1.900 L;** ☎021.220.53.21/ 0725.328.292 bistrofrancaisenterprises@gmail.com

2126. **SOFER** Dacie papuc, experienta minim un an, optional carnet ADR, produse chimice. Cerinte: seriozitate, disponibilitate pentru munca fizica. Avantaje: domiciliu stabil in sector 2 sau 3. Relatii la telefon; ☎021.256.26.30

2127. **SOFER** de taxi cu atestat, pe Dacia Logan, full, GAZ colantate la taxi Pelicanul si Sprinter la plan de 90- 100 L, 24/ore cu aplicatie. Oferim la ramanere pe o perioada de 10 luni-1 an Logan 2007-2008 ☎0767.621.745/ 0722.541.883

2128. **SOFER** de taxi. Firma colaborator Pelicanul. Masina autorizata Aeroport angajez sofer de taxi cu experienta 2 ani pe Renault Fluence, excelenta stare de functionare, la 24/h. Rog seriozitate plan 100 L; ☎0729.811.197

2129. **SOFER** distribuitor pe auto de 3,5 tone, angajeaza fabrica de mezeluri. Relatii la tel. intre orele 8.00-17.00h; ☎0742.104.899

2130. **SOFER** distributie produse alimentare si muncitor necalificat pentru manipulare marfuri alimentare, sector 6; ☎0720.063.730

2131. **SOFER distributie, masina Printer 3,5 T din Afumati, Voluntari, sector 2 si 3; ☎0753.153.688**

2132. **SOFER** distributie. Firma distributie produse alimentare si bauturi alcoolice, angajeaza soferi cat

LOCURI DE MUNCĂ

2194. **SOFERI** angajam pt. distribuitie pe dube de 3,5t, angajam manipulanti pt. incarcarea descarcarea marfii. Asteptam CV dvs. pe mail sau la nr. de telefon; ☎0759.153.912 angajarii@yahoo.com

2195. **SOFERI** angajam pt. distribuitie pe dube de 3,5t, angajam manipulanti pt. incarcarea descarcarea marfii. Asteptam CV dvs. pe mail sau la nr. de telefon; ☎0759.153.912 angajarii@yahoo.com

2196. **SOFERI** autobuz, transport persoane tip maxi- taxi. Salariu atractiv, fara plan; ☎0723.221.555

2197. **SOFERI** cat. B, conditii deosebite, salariu 1.500 lei, bonusuri, colaborare multinationala, este necesar cunostinte minime de limba engleza, cunostinte de operare tel android sau ios, exclus taxi, **1.500 L;** ☎0741.623.322 uberbigpartners@yahoo.com

2198. **SOFERI cat. C+E pentru transport pe comunitate cu experienta pe Anglia la SC Maur; ☎0742.208.911**

2199. **SOFERI** cat. D, transport persoane pentru curse speciale si ocazionale din zona Lehliu Gara, **1.800 L;** ☎0730.944.730

2200. **SOFERI** categ. B+C pt. distributie bauturi angajeaza SC Tarell Impex distribuitor bere Ursus; administrativ@tarell.ro office@tarell.ro

2201. **SOFERI** categ. D pentru maxi-taxi rutele Floresti - Bucuresti, Ogrezeni - Bucuresti; ☎0771.722.780

2202. **SOFERI** categoria B (C+E reprezinta un avantaj) pentru distributie de marfa in Bucuresti, cu experienta, seriozitate, responsabilitate, loialitate, flexibilitate, domiciliul in Bucuresti, Popesti-Leordeni, ☎021.444.04.52 hr@practicom.ro www.practicom.ro

2203. **SOFERI** CE. Angajam soferi categoria C+E pentru transport intern. Card tahograf, ADR. Pe langa un salariu atractiv, oferim si cerem seriozitate; ☎0721.796.489

2204. **SOFERI** comunitate, sc practicom srl angajeaza soferi cu experienta pentru curse ariglia-spania, anglia-franta, anglia-italia, benelux, 2 luni + 1 luna libera, 925 lei + 1.500 € diurna, cu adr, hr@practicom.ro www.practicom.ro

2205. **SOFERI** cu atestat pentru Taxi Speed, CM si aplicatie, la 12 ore/ 24; ☎0765.892.022

2206. **SOFERI** cu atestat, plan 24 h/zi, conditii avantajoase, masini dotate full; ☎0762.505.972/ 0762.008.075

2207. **SOFERI** cu experienta cat. C+E tir prelata, transport intern. Firma de transport, rog seriozitate; ☎0766.292.401

2208. **SOFERI** cu experienta, permis categ. B si C pentru distributie, salariu atractiv, de preferinta sector 4; ☎0773.858.206/ 0722.675.926

2209. **SOFERI cu experienta, zona 13 Septembrie; ☎031.430.42.00/ 0766.300.177**

2210. **SOFERI** curieri cu experienta in domeniu sau distributie Bucuresti, Ilfov pt, firma de curierat cu sediul in Otopeni; ☎0760.235.017/ 0760.235.006

2211. **SOFERI** din Bucuresti si din tara, angajeaza societate comerciala pe tir. Cursele sunt pe tara. Oferim salariu motivant; ☎0721.796.489

2212. **SOFERI** Distribuitor Heineken Bucuresti cauta soferi profesionisti cu atestat marfa, card si soferi B cu experienta in distributie locala. Depuneti un CV pe adresa, **1.900 L;** ☎0773.337.058 mircea.lupascu@karadistrib.ro

2213. **SOFERI** livrare cu experienta; ☎0768.484.150

2214. **SOFERI** maxi-taxi, cat. D; ☎0768.340.620

2215. **SOFERI** pentru autobasculante de 3,5 tone si articulate. Punct de lucru: Soseaua Fundeni; ☎0773.855.964

2216. **SOFERI** pentru camioane cu sistem abroll. Se cere ADR, experienta min. 3 ani si disponibilitate pentru deplasari in tara. Sunati doar daca indepliniti 100% conditiile. Oferim cazare, **3.000 L;** ☎0725.333.508 tekko_tekko@yahoo.com www.transport-abroll.ro

2217. **SOFERI** pentru camioane cu sistem abroll. Se cere ADR, experienta min. 3 ani si disponibilitate pentru deplasari in tara. Sunati doar daca indepliniti 100% conditiile. Oferim cazare, **3.000 L;** ☎0725.333.508 tekko_tekko@yahoo.com www.transport-abroll.ro

2218. **SOFERI** posesori autoturisme, zona Stefan cel Mare, Lacul Tei. Oferim carburantul, reviziile si **1.000 L/ luna;** ☎0760.333.339

2219. **SOFERI** profesionisti cat. B, C, E atestat profesional/card tahograf valabile, experienta, curse intern 7,5to, 18to si 20to cu posibilitate de promovare, salariu, diurna, abonament medical, se ofera cazare, ☎0757.073.892 hr@practicom.ro www.practicom.ro

2220. **SOFERI profesionisti cu atestat si muncitori pe masini pt. firma vidanjare. Salariu atractiv, cu posibilitate de marire in functie de implicare; ☎0730.072.907**

2221. **SOFERI** profesionisti pentru trafic international Europa tur-retur cu camioane de 40 t, Bucuresti si judetele limitrofe; ☎0766.070.088

2222. **SOFERI profesionisti TIR. Cerinte: permis conducere cat. C+E - obligatoriu, atestat profesional pentru transport marfa (ADR) - obligatoriu, card digital tahograf - obligatoriu, experienta ca sofer de TIR (min. 3 luni international). Conditii de lucru: program de lucru legal, cu respectarea timpilor de odihna si conducere, curse numai pe teritoriul Germaniei (pe prelata), camioane noi - Renault T, dispecerat in romana, contract pe Germania, asigurare sociala si medicala (familiala) in Germania, sistem de lucru flexibil. Rugam sa aplicati prin completarea formularului urmator - si sa atasati copiile dupa permise si atestate: https://www.cognitoforms.com/UllrichGruppe/cereredeangajaresoferiprofesionistifisapersonala; ☎004956059488702/ 004956059488705 bewerbung@ullrich-gruppe.de**

2223. **SOFERI** pt. distribuitie pe dube de 3,5t, angajam manipulanti pt. incarcarea descarcarea marfii. Asteptam CV dvs. pe mail sau la nr. de telefon; ☎0759.153.912 angajarii@yahoo.com

2224. **SOFERI** si muncitori. Angajam urgent soferi profesionisti si muncitori necalificati pt depozit legume fructe. Interviuri de L- V intre orele 09:00-16:00, in Voluntari str. Barsei nr. 2, langa RAR. ☎0735.207.268 Office@abbara.ro

2225. **SOFERI** Societate transport angam soferi profesionisti cu minim de experienta 3 ani pentru curse interne (Romania) program luni-vineri, sambata duminica liber, salariu 2.000 lei fix, 200 lei diurna/ saptamana; ☎0765.868.918 nicubogdan.ro@gmail.com

2226. **SOFERI** taxi (Speed Taxi); ☎0722.974.482

2227. **SOFERI** taxi cu atestat, dispecerat Meridian/ National; ☎0727.450.624

2228. **SOFERI** taxi cu atestat, fara datorii. Carte de munca, bonificatii diverse. Service propiu. Plan **90 L/24 h;** ☎0760.604.290/ 0766.266.710

2229. **SOFERI** taxi cu atestat, masini intretinute la zi (Logan faza 1, 2 sau 3), contract de munca, bonusuri celor seriosi. Plan 90-100 L/24 h; ☎0764.538.167/ 0760.604.290

2230. **SOFERI** taxi cu atestat. Dispecerat Taxi As. Plan 100 L la 24 ore sau 65 L la 12 ore pt. echipaj format. Fara cazier si datorii la alte firme. Program sunat 9-18. licente Ilfov,aplicatie clever inclusa, **95 L;** ☎0768.923.613/ 0721.210.743

2231. **SOFERI** taxi fara cazier, cu atestat, aplicatie gratuita plan **90 L/ 24 h;** ☎0766.266.710/ 0765.146.321

2232. **SOFERI** taxi la 12 ore pe masini colantate la Speed, numai din sectorul 5 si orasul Magurele; ☎0765.456.093/ 0773.718.047

2233. **SOFERI** taxi la Taxi Leone cu atestat la 24 ore, plan 90 L/24 ore. Se asigura carte de munca+aplicatie Clever; ☎0737.889.980/ 0766.538.153

2234. **SOFERI taxi numai cu atestat valabil. Conditii f. bune si masini noi; ☎0764.474.760/ 0728.729.687**

2235. **SOFERI** taxi pentru dispeceratul Speed Taxi; ☎0768.855.572

2236. **SOFERI** taxi seriosi, cu atestat. Masini ingrijite, detinem service. Plan 90-100 L; ☎0765.146.321/ 0764.538.167

2237. **SOFERI** taxi, cu atestat; ☎0728.980.589

2238. **SOFERI** taxi. Angajam soferi taxi fara datorii, masini noi intretinute, licente noi pe Ilfov, **90 L;** ☎0760.636.213

2239. **SOFERI** taxi. Angajez echipaj taxi, soferi cu atestat. Dispecerat Taxi As si Leone. Plan 65 L la 12 ore. Masini noi euro 5. Fara cazier si datorii la alte firme. Program sunat 9-18. Licente Ilfov, ☎0721.210.743/ 0768.923.613

2240. **SOFERI** Tir. Societatea comerciala angajeaza soferi pe tir, cu experienta. Pentru mai multe detalii sunati la nr. de tel., ☎0733.955.680 pavone1991@yahoo.ro

2241. **SOFERI,** livratori, pizzarie-restaurant angajeaza soferi-livratori, cu masina personala. Asiguram salariu-program atractiv, masa, benzina se decontează zilnic. **1.200 L;** ☎0729.881.660

2242. **SOFERI, societate din Bucuresti cu activitate in domeniul fierului beton fasonat angajeaza, informatii la telefon: ☎0736.796.200**

2243. **SOFERI,** Sped taxi, taxi Meridian zona Berceni, angajam soferi la plan 70 ron la 12 ore, pe Logan benzina + GPL, exclus cei fara atestat si datorii catre alte firme, rog seriozitate, ma gasiti la telefon dupa ora 12. ☎0765.466.903

2244. **SOFERI,** Sped taxi, taxi Meridian zona Berceni, angajam soferi la plan 70 ron la 12 ore, pe Logan benzina + GPL, exclus cei fara atestat si datorii catre alte firme, rog seriozitate,ma gasiti la telefon dupa ora 12. ☎0765.466.903

2245. **SOFERI,** urgent 4 posturi, categ. B C E, din Com. Afumati, Dascalu, Voluntari, Petrachioaia, Movilita, Gradistea, Lipia, Nuci, Brazi, 10 posturi de femei si barbati pt. fabrica paine, 2 posturi soferi categ. B, vechime 3 ani, 2 posturi operatori facturare, 1 post contabil sef min. 10 ani (atestat), 1 post contabil principal, locatia Dascalu - Ilfov, astept provincia; ☎0733.222.991/ 0733.222.771

2246. **SOFERI.** Alma Tim Distribution SRL cu sediul in B-dul Biruintei nr. 103 angazeaza soferi profesionisti, distribuie in Bucuresti- Ilfov, program luni- sambata, salariu **1.700 L;** ☎0752.224.011

2247. **SOFERI.** Companie Taxi angajeaza soferi cu autoturism propriu (minim 2010) colaborare in regim taxi; ☎0762.008.075/ 021.424.06.75

2248. **SOFERI.** Firma de transport angajeaza soferi cat. C. Rog seriozitate; ☎0766.292.401

2249. **SOFERI.** Firma salubritate sector 6 angajeaza soferi profesionisti. Pentru programari interviu sunati intre orele 09.00-15.00; ☎021.316.16.61

2250. **SOFERI.** Societate de transport rutier de persoane angajeaza soferi profesionisti, permis categoria D, experienta minim 1 an in transportul rutier de persoane; ☎0722.444.799

2251. **SORTATORE,** Dual Mega Fruct depozit legume si fructe din Afumati angajeaza sortatoare/ manipulanta marfa. Responsabilitati: sortarea si pregatirea produselor (calitativ si cantitativ); Salariu atractiv. ☎0754.094.876 dual.distribution@yahoo.com www.dualmegafruct.ro

2252. **SORTATOR** produse sticla (femei), lacatus mecanic, motostivuitorist pentru Stirom SA, cel mai mare producator din Romania in domeniul sticlariei. Cerinte: disponibilitate pentru lucru in echipa, corectitudine, seriozitate. Relatii suplimentare la departamentul Resurse Umane sau la sediul din str. Theodor Pallady nr. 45, sector 3; ☎021.201.85.94/ 021.201.85.86

2253. **SPALATOR** auto cu exerienta minim 2 ani. Oferim cazare. Rog seriozitate. Preferabil familist. Salariu, comision; ☎0722.234.622 bogdanionutmarius@gmail.com

2254. **SPALATOR** auto cu experienta angajez, Giurgiului; ☎0767.514.305

2255. **SPALATOR** auto cu experienta pentru spalatorie cu vad, situata in zona Obor. Conditii bune de lucru, procent la lucrari; ☎0721.712.299

2256. **SPALATOR** auto cu experienta, aspect ingrijit, spalatoria se afla in zona Brancoveanu, vestiar, dus. Ofer salariu atractiv, comision si bonusuri, carte de munca, cazare **800 L;** ☎0727.840.510 sava.matei13@yahoo.com

2257. **SPALATOR** auto cu experienta, salariu atractiv plus comision 20%, zona Salajan- Statuie Nicolae Grigorescu, pentru spalatoria Auto Smart; ☎0766.309.126

2258. **SPALATOR** auto cu experienta, zona Gara de Nord (str. Mircea Vulcanescu, nr. 97), contract de munca, conditii bune de munca, salariu plus comision. Rog seriozitate; ☎0743.333.932

2259. **SPALATOR** auto in Popesti Leordeni. Detalii la telefon: ☎0765.269.692 niko_valentina@yahoo.com

2260. **SPALATOR** auto Midocar Vitan. Conditii de angajare: permis conducere cteg B. Relatii la telefon de luni pana vineri intre orele 8-17; ☎0741.166.077

2261. **SPALATOR** auto pentru spalatorie Sos. Berceni, zona Aparatorii Patriei. Salariu, carte de munca, bonusuri atractive, program 2 zile cu una libera; ☎0762.361.478

2262. **SPALATOR** auto pentru spalatorie Sos. Berceni, zona Aparatorii Patriei. Salariu, carte de munca, bonusuri atractive, program 2 zile cu una libera; ☎0762.361.478

2263. **SPALATOR auto serios si organizat, conditii bune de munca, zona Vitan; ☎0374.102.323 hr@autocobalcescu.ro**

2264. **SPALATOR** auto zona Militari, Lujerului; ☎0770.754.437

2265. **SPALATOR** auto, angajez cu salariu si comision cu carte de munca si cazare pt. fete si baieti in sector 4 si sect 5 precum si comuna Jilava. Se ofera si posibilitate rotunjirii venituri la polish, covoare, tapiterie **600 L/luna ;** ☎0760.876.725 florin.guardia@gmail.com

2266. **SPALATOR** auto, ofer carte de munca, salariu, program de lucru 8-20. Spalatoria se afla in spate la McDonald`s Trafic Greu. Mai multe detalii la: ☎0768.513.698

2267. **SPALATOR auto- cosmetica, spalatorie moderna Baneasa, oferim salariu atractiv, carte munca, bonusuri, rugam seriozitate; ☎0722.243.257**

2268. **SPALATOR auto. Avia Motors, Dealer Skoda, angajeaza cu permis categoria B. Relatii la tel. 021.209.40.00 (int.160/190); sau la punctul de lucru al societatii din Pantelimon, Bd. Biruintei nr. 11, jud. Ilfov, ☎0741.175.632**

2269. **SPALATOR** auto. Spalatorie auto cu vad, clientela formata, angajeaza spalator auto cu experienta, persoana serioasa, aspect ingrijit, conditii avantajoase, contract de munca. ☎0753.313.930 office.spalatorie@gmail.com

2270. **SPALATOR** autp. Spalatorie auto, angajeaza spalator auto cu experienta, persoana serioasa, aspect ingrijit, conditii avantajoase, contract de munca. ☎0772.148.175

2271. **SPALATOR** vase pentru Club Piranha, Splaiul Independentei nr. 313 C, sect. 6, zona Grozavesti/ Semanatoarea; ☎0751.280.872/4/ 021.315.91.29/ 0747.367.705 office@clubpiranha.ro

2272. **SPALATOR** vase. Restaurant South Burger angajeaza spalator vase. Atributiile ar fi curatenie in salon dimineata, baile pe toata durata zilei si mic ajutor in bucatarie daca este cazul. Rog seriozitate; ☎0726.760.996/ 0726.760.996 mcsfoodivision@gmail.com

2273. **SPALATOR** vase. Restaurant zona padurea Baneasa, Gradina Zoologica angajeaza femeie de servici / spalator vase. Salariu intre 1.400 - 1.500 lei. bacsis. Transport: autobuz 301, **1.450 L;** ☎0721.233.276

2274. **SPALATORI** auto Bucuresti doar cu experienta, libere, concediu, comision, carte munca ☎0767.419.911

2275. **SPALATORI** auto cu experienta angajez, zona Republica, eventual ofer si cazare, salariu 1.350-1.500 L; ☎0720.128.810

2276. **SPALATORI** auto cu experienta pentru spalatorie auto in sectorul 3; ☎0768.789.695

2277. **SPALATORI** auto cu experienta zona Colentina, oferim cazare PTR personale din afara Bucurestiului (doar pers. serioase); **1.000 L;** ☎0730.304.078 etw409@gmail.com

2278. **SPALATORI** auto cu experienta, angajam, zona Bucur Obor, salariu **800 L;** ☎0724.321.075

2279. **SPALATORI** auto cu experienta, barbati, femei, zona Oltenitei, Berceni, rog seriozitate. Oferim cazare si contract de munca, salariu + comision, **800 L;** ☎0762.386.074

2280. **SPALATORI auto cu experienta, pentru spalatorie auto. Sos. 1 Decembrie 1918, sector 3; ☎0766.574.676**

2281. **SPALATORI auto cu experienta, pentru spalatorie zona Crangasi. Oferim cazare; ☎0731.302.788/ 0731.302.783**

2282. **SPALATORI** auto cu experienta, pentru spalatoriile auto aflate pe str. Metalurgiei nr. 3-5, respectiv Intr. Gilaului nr.15-17. Relatii la nr. de tel.; ☎0766.211.250 tinutzahelen@yahoo.com

2283. **SPALATORI** auto cu sau fara experienta, salariu si comisioane atractive, Valea Oltului langa Auto Cobalcescu ☎0721.335.305/ 0721.335.305 iorflorin@gmail.com

2284. **SPALATORI** auto cu sau fara experienta, urgent, sector 3, salariu 800 -1.500 + comisioane, ☎0725.648.277

2285. **SPALATORI** auto cu/fara experienta, plata la zi 40 lei+tips zilnic minim 50 lei+comision, program 12/24 spalatorie cu vad, cerem si oferim seriozitate, punct de lucru Baicului nr. 50; ☎0761.873.850

2286. **SPALATORI** auto fete si baieti salariu + comisioane pentru Bucuresti sector 4 si 5 si Ilfov zona de sud **600 L/luna ;** ☎0760.876.725 florin.guardia@gmail.com

2287. **SPALATORI** auto fete, baieti cu/fara experienta, seriosi, muncitori, zona vad, venit cumulat lunar 1.500- 2.500 L, se lucreaza in echipe, echipament, posibil cazare, **2.500 L;** ☎0766.400.679

2288. **SPALATORI** auto pe strada Dambovitei nr. 30, in spatele la Mc-ul de la Crangasi, intrarea pe Lacul Morii. Salariu atractiv, comision, carte de munca, ☎0731.393.676 ionutmacarie@yahoo.com

2289. **SPALATORI** auto pe strada Dambovitei nr. 30, in spatele la Mc-ul de la Crangasi, intrarea pe Lacul Morii. Salariu atractiv, comision, carte de munca, ☎0731.393.676 ionutmacarie@yahoo.com

2290. **SPALATORI** auto pentru spalatorie in zona Calea Mosilor; ☎0788.216.220

2291. **SPALATORI** auto, angajez, zona Cet Sud Vitan; ☎0724.494.975

2292. **SPALATORI** auto, cu experienta, din Bucuresti si provincie, fara cazier, seriosi, muncitori, spirit de echipa, aspect fizic placut si ingrijit, zona centrala, vad format, salariu motivant + bonusuri, posibilitate de cazare gratuita. Restul nu deranjati; ☎0722.857.660/ 0763.956.543

2293. **SPALATORI** auto, cu sau fara experienta pt. spalatorie auto zona Parcul Circului. Se ofera salariu fix, multe bonusuri, cazare pt cei din provincie. Se cauta persoane serioase, aspect ingrijit, cazier curat, **1.000 L;** ☎0799.988.698

2294. **SPALATORI** auto, sector 3; ☎0735.852.765/ 0763.972.270

2295. **SPALATORI** auto, urgent, sector 4; ☎0765.733.308

2296. **SPALATORI** auto, zona 1 Mai, Chibrit, supervad, salariu atractiv, urgent, rog seriozitate, **900 L;** ☎0767.254.702

2297. **SPALATORI** auto, zona Auchan Vitan, Cet Sud, salariu, comision, eventual cazare; ☎0720.008.399/ 0720.008.399 dorualecu@yahoo.com

2298. **SPALATORI** auto. Ne marim echipa. Spalatori auto cu/ fara experienta, salariu atractiv, comision, seriozitate, nu angajam sezonieri, spalatorie cu vad in sector 2, ☎0761.873.850

2299. **SPALATORI** auto. Spalatorie auto Bucuresti sect. 3 bd. Nicolae Grigorescu, Salajan, 4 rampe, vad format 6 ani angajez din Bucuresti si din provincie, ofer cazare gratis; ☎0761.600.811

2300. **SPALATORI** auto. Spalatorie auto in zona Unirii, angajam spalatori auto. Conditii avantajoase. Rel. tel., ☎021.303.04.37

2301. **SPALATORI** Spalatorie auto Drumul Taberei, sector 6, angajeaza urgent spalatori auto, salariu foarte avantajos. Rog seriozitate; ☎0724.183.370/ 0726.014.320

2302. **SPALATORI,** urgent, spalatori auto cu experienta pentru zona Drumul Taberei, Bd. Timisoara. Salariu atractiv + carte de munca; ☎0721.077.402

2303. **SPALATORIE** auto, angajeaza personal cu experienta zona centrala sect. 1, salariu fix+comision atractiv, detalii la telefon, ☎0723.503.358

2304. **SPALATORIE** auto, angajeaza spalatori fete si baieti cu experienta in zona Berceni, strada Emil Racovita, se ofera salariu fix si carte de munca, ☎0767.697.839 balan.office@yahoo.com

2305. **SPALATORIE Loc de munca stabil, spalatorie privata zona Baneasa, sect. 1 Bucuresti, carte de munca, conditii avantajoase. Bonus in functie de volum. Program luni - vineri 8.30: 18.00, (fete sau baieti), 1.400 L; ☎0757.043.515 toma.danut@gmail.com**

2306. **SPANIST,** incadrator, banzicar cu experienta pentru sala de croit, confecţii dama, program 8 ore, salariu peste medie, transport gratuit, zona Nerva Traian; ☎0728.961.577

2307. **SPECIALIST** marketing. Daca ai experienta in administrarea siteonline (prestahop), spirit analitic, cunostinte temeinice Analytics te asteptam in echipa noastra. Cunostinte SEO on page si Adwords reprezinta un avantaj; ☎0723.520.638 office@distributiemobila.ro www.drimus.ro

2308. **SPECIALIST** SSM. Cerinte: diploma absolvire curs SSM, disponibilitate de deplasare. Participa/ efectueaza instruiri conform programului de instruire/ testare. Realizeaza activitatea de SSM si SU.Salariu atractiv, telefon, **1.500 L;** ☎0725.975.077/ 021.330.07.71 office@protectiamuncii.net www.protectiamuncii.net

2309. **STILIST,** coafeza cu experienta penteu salon zona 1 Mai, Turda, salariu fix si comision, mai multe detali la interviu; ☎0732.416.777

2310. **STIVUITORIST** cu atestat, program L-S 7,00-18,00, zona Gara Catelu; ☎0728.887.712

2311. **STIVUITORIST** cue xperienta pentru SC Tarell Impex, distribuitor bere Ursus; administrativ@tarell.ro office@tarell.ro

★★★★★★★★★★★★★★★★★★★

2312. **STIVUITORIST DEPOZIT MATERIALE CONSTRUCTII. SOSEAUA FUNDENI, 1.700 L; ☎0735.887.401**

★★★★★★★★★★★★★★★★★★★

2313. **STIVUITORIST** in zona Colentina, angajeaza Manpower pentru clientul sau. Responsabilitati: Intelege procesul de incarcare si expediere a produselor finite, asigura buna functionare a operatiunilor de stivuire, descarca si incarca marfurile, preia marfurile pe baza informatiilor disponibile prin scanare si a documentelor de transport, plaseaza corect marfurile pe linii in conformitate cu informatiile afisate pe ecranul scanerului, participa la realizarea inventarelor periodice. Cerinte: Studii medii, certificat ISCIR valabil/ experienta intr-un post similar de minim un an, cunostinte operare calculator/ nivel de baza, experienta in procesele de logistica, cunostinte tehnice in privinta folosirii transpaletei, stivuitorului, scanerului. Oferta (bonusuri, beneficii): Salariu fix atractiv, bonuri de masa. Programul de lucru va fi in 2 schimburi de luni pana vineri, astfel: 07:00-15:30 si 11:00- 19:30. Persoanle interesate sunt rugate sa ne contacteze la tel. sau sa transmita C.V.-ul la e-mail: ☎0729.800.734/ 021.301.85.36/ 021.301.85.39 dan.ion@manpower.ro

2314. **STIVUITORIST** Klaussenburg Recycling GmbH cu sediul in Glina, DNCB nr. 45 angajeaza 2 stivuitoristi cu norma intreaga si program 8-17. Se acorda pachet salarial motivant; ☎0784.270.690/ 021.467.02.02 gheorghe.tanase@klaussenburg.ro www.klaussenburg.ro

2315. **STIVUITORIST** pentru depozit la firma Zarea. Interviuri zilnic orele 10-16 la sediul din B-dul Bucuresti Noi nr. 176, sector 1. Transport: metrou statia Parc Bazilescu si autobuz 697 sau 112; ☎021.667.00.20 office@zarea.ro www.zarea.ro

2316. **STIVUITORIST** pentru o companie de distributie electro-IT, Chiajna. Se lucreaza in 2 ture. Experienta: minim 2 ani Logistica, autorizatie ISCIR, diploma Bac. Se ofera 1.400 lei, bonuri masa, transport metrou Pacii, **1.400 L;** ☎0742.962.540/ 031.407.00.23 contact@ebc-hr.ro www.ebc-hr.ro

2317. **STIVUITORIST** pentru statia de sortare a deseurilor Glina. Relatii zilnic intre orele 08-17 de L-V. Calificarea de mecanic utilaj constituie un avantaj. Oferim bonuri de masa, **1.700 L;** ☎0744.324.268 comagrab@yahoo.com

2318. **STIVUITORIST pentru VLG Ro SRL, depozit de cabluri, zona Gara Catelu, sector 3, program fix L-V/ 8.00-16.00, salariu atractiv, tichete de masa; ☎0764.149.673**

2319. **STIVUITORIST.** ICME ECAB SA - CABLEL - fabrica de cabluri electrice angajeaza stivuitorist pentru stivuitor de 5-7 tone (autorizat ISCIR). Se ofera conditii foarte bune de salarizare, prime lunare, prime cu ocazia sarbatorilor si tichete de masa. Candidatii interesati sunt invitati zilnic intre orele 11.00 -13.00 la sediul companiei din Str. Drumul Intre Tarlale, nr. 42, Sector 3. Relatii la telefoanele: ☎021.209.03.09/ 021.209.04.15

2320. **STRUNGAR.** Isovolta SA angajeaza strungar, frezor, prelucrator prin aschiere. Cerinte: studii medii. Informatii la: ☎031.030.11.38

2321. **STUDENTE** vorbitoare limba franceza, discutii video-telefonice, fara nuditate, salariu 3.000 - 4.000 L contract, asigurare medicala; ☎0760.179.243/ 0734.959.924 office@selenstudio.ro www.selenstudio.ro

2322. **STUDENTI pe perioada verii cu/fara experienta pentru distributie, Bucuresti; ☎0729.492.492**

2323. **STUDENTI.** Practica studenti in Agentie Turism IATA, cei mai buni vor fi selectati in vederea angajarii. Dedicat clientului, onest, dinamic, dornic de a evolua intr-o companie cu vechime in piata turistica. Rugam urgent CV pe e-mail: marketing@galaxytours.ro

2324. **SUDOR** (electric si autogen), selectioneaza in vederea angajarii Rosal Grup SA. Relatii zilnic la tel. intre orele 9-16.00, ing. Pricina Valeriu; ☎0786.398.511

2325. **SUDOR** argon, lacatus, societate comerciala in domeniul confectiilor metalice angajeaza sudor argon si lacatus mecanic cu experienta, ☎0761.055.054 office@inoxpro.ro www.inoxpro.ro

2326. **SUDOR** Argon. Companie specializata pe productia de balustrade si scari angajeaza sudor electric+argon. Salariu: 2.200 lei/ luna.Program: L-V, 8:00-16:30, ☎0773.806.369

2327. **SUDOR** autogen pt. firma multinationala de distributie, minimum 5 ani experienta. Salariu motivant, bonuri de masa. ☎0722.152.953 anunturijoburi@gmail.com

2328. **SUDOR electric cu experienta min 5 ani, in Bucuresti. Oferta salariala se discuta la interviu. Persoanele interesate sunt rugate sa trimita C.V. la e-mail sau ne contactati; ☎0757.027.740 office@gemix.ro www.gemix.ro**

2329. **SUDOR** Inox, Sudor piese Inox in argon cu cunostinte foarte bune de lustruire piese inox, locatie in zona magazinului METRO Militari; ☎0730.031.234

2330. **SUDOR** instalator gaze si instalator gaze pentru societate autorizata instalatii gaze; ☎0788.611.202/ 0721.631.761

2331. **SUDOR** lacatus, punct de lucru Otopeni, str. Libertatii nr. 8, punct reper floraria Garden Plaza, statie autobuz ICSITMUA, oferim cazare, **120 L;** ☎0724.545.953

2332. **SUDOR** lacatus. Productie publicitara. Angajam sudor MIG-MAG, lacatus - montator, colantor cu experienta pentru casete luminoase, colantare, amenajare spatii comerciale. Zona Casa Presei Libere, **1.800 L;** ☎0772.148.213 recrutare.astera@gmail.com

2333. **SUDORI electric sau autogen, firma instalatii angajeaza, relatii la: ☎0731.019.974**

2334. **SUDORI,** cu calificare si experienta pt. firma de constructii; ☎0753.106.151

2335. **SUDORI,** lacatusi, personal necalificat pt. firma, salarii motivante; ☎0726.006.529/ 0735.799.303

2336. **SUDORI,** zidari, lacatusi, instalatori, maistru sau inginer constructor cu experienta in santier; ☎0771.474.873/ 0770.915.710

2337. **SUPERVISOR** Studio 27- Profesional LiveChat recruteaza pentru postul de supervisor persoana de sex feminin, responsabila, experienta anterioara ca trainer minim 1 an. CV pe adresa de e-mail; hr@studio-27.ro

2338. **SUPERVIZOR** pentru studio. Se cauta persoane de gen feminin pentru postul de admin. Se cere lb engleza la nivel mediu, cunostinte IT medii, punctualitate si abilitati de comunicare. Contactati-ne, **1 L;** ☎0769.835.569 videoconferinte@yahoo.com

2339. **SUPERVIZOR** pentru studio. Se cauta persoane de gen feminin pentru postul de admin. Se cere lb engleza la nivel mediu, cunostinte IT medii, punctualitate si abilitati de comunicare. Contactati-ne, **1 L;** ☎0769.835.569 videoconferinte@yahoo.com

2340. **SUPERVIZOR** pentru studio. Se cauta persoane de gen feminin pentru postul de admin. Se cere lb engleza la nivel mediu, cunostinte IT medii, punctualitate si abilitati de comunicare. Contactati-ne, **1 L;** ☎0769.835.569 videoconferinte@yahoo.com

2341. **SUPERVIZOR** pentru studio. Se cauta persoane de gen feminin pentru postul de admin. Se cere lb engleza la nivel mediu, cunostinte IT medii, punctualitate si abilitati de comunicare. Contactati-ne, **1 L;** ☎0769.835.569 videoconferinte@yahoo.com

2342. **SUPERVIZOR** pentru studio. Se cauta persoane pentru postul de admin. Se cere lb engleza la nivel mediu, cunostinte IT medii, punctualitate si abilitati de comunicare. Contactati-ne **1 L;** ☎0769.835.569 videoconferinte@yahoo.com

2343. **SUPERVIZOR** pentru studio. Se cauta persoane pentru postul de admin. Se cere lb engleza la nivel mediu, cunostinte IT medii, punctualitate si abilitati de comunicare. Contactati-ne **1 L;** ☎0769.835.569 videoconferinte@yahoo.com

2344. **SUPERVIZOR** pentru studio. Se cauta persoane pentru postul de admin. Se cere lb engleza la nivel mediu, cunostinte IT medii, punctualitate si abilitati de comunicare. Contactati-ne, **1 L;** ☎0769.835.569 videoconferinte@yahoo.com

2345. **SUPRAVEGHETOR** echipa curatenie, birouri/ spatii comune/ spatii comerciale, full-time, zi/noapte. Relatii la: ☎0760.498.288

2346. **SUPRAVEGHETOR** jocuri. Retea sali de jocuri de noroc, Bucuresti, angajam supraveghetoare jocuri. Ne dorim in echipa persoane punctuale, disciplinate si cu aspect fizic placut. Salariu atractiv + bonusare, program in ture, **1.400 L;** ☎0733.222.132

2347. **SUPRAVEGHETOR** loc de joaca pentru copii, locatia, Gymboland Mega Mall. Cautam persoane tinere, responsabile, cu spirit de echipa, care interactioneaza bine cu cei mici. Program: 8 h/zi; ☎0756.060.008/ 0756.060.007 mihaela@gymboland.ro www.gymboland.ro

2348. **SUPRAVEGHETOR** loc joaca. Candidatul ideal: persoana punctuala, comunica si relationeaza cu copii, atentie distributiva, atitudine pozitiva si proactiva fata de munca, persoana deschisa, ☎0755.080.887 hr@gymboland.ro www.gymboland.ro

2349. **SUPRAVEGHETORE** sala de jocuri-slot machines. Aspect fizic placut. Disponibilitate pentru lucru in ture si munca de noapte. Abilitati excelente de comunicare, calm si stapanire de sine, ☎0768.535.864 pari.slot@yahoo.com

2350. **TAIETOR** banzig fabrica hartie igienica. Prog. L-V 07.00-16.00. Contract munca. Cerinte: domiciliu sector 4-5(preferabil Jilava sau imprejurimi). Locatia: Str. Ana Ipatescu 40 (in curte Ducatex) Jilava **1.100 L;** ☎0786.534.647/ 0762.534.600

2351. **TAIETORI** cu lancea, sudori, polizatori piese metalice si macaragiu pod rulant, Bucuresti, Sos. Berceni, sector 4. Relatii la tel.: ☎0734.735.067

2352. **TALPUITOR** cu experienta pt. atelier incaltaminte; ☎0732.986.883/ 0730.912.159

2353. **TALPUITOR,** fabrica incaltaminte angajam talpuitor manual tocuri aplicate, zona Viilor-Filaret, carte munca, manopera+bonuri masa+bonuri concediu, seriozitate, ☎0745.753.228

2354. **TALPUITOR.** Angajez talpuitor, contract de munca, zona IOR 2; ☎0730.320.195 ani.sima@yahoo.com

2355. **TAMPLAR** aluminiu. Angajam muncitori calificati in meseria de confectioner tamplarie aluminiu, experienta minim 3 ani, cunoscator al sistemelor de aluminiu Etem, Alumil, Reynaers, salariu atractiv, bonusuri; ☎021.411.11.99 manager@aluminium.ro

2356. **TAMPLAR** cu experienta in productia de mobilier din pal, mdf si lemn. Salariu atractiv, ☎0753.151.554 ioan@royalholding.ro

2357. **TAMPLAR** cu experienta pal melaminat angajam. Solicitam seriozitate, **2.000 L;** ☎0762.771.459

2358. **TAMPLAR cu experienta, PAL melaminat, atelier zona Clinceni, angajez; ☎0724.238.773**

2359. **TAMPLAR** cunostinte f. bune montaj si lucru pe circular, abric, mas fresat si slefuit.Locatie Str Drumul Osiei 53 (langa mag. Metro Militari), ☎0730.031.234

2360. **TAMPLAR** Firma cu 15 ani experienţa pe piata angajam tamplar/ montator mobilier din pal melaminat si MDF. Posibilitati de invatare si afirmare. Salariu incepand de la 1.800 de lei si bonusuri, ☎0755.704.074 office@mobilaromania.ro www.mobilaromania.ro

2361. **TAMPLAR** firma producatoare de mobila cu sediul in sector 3, Bucuresti. Oferim salariu atractiv, contract de munca, bonusuri, mediu de lucru profesionist, posibilitate de a invata lucruri noi ☎0746.157.635/ 0746.157.635

2362. **TAMPLAR** montator (teren sau atelier), mobilier din pal, mdf, composit, etc. salariu negociabil in functie de experienta, hala productie, Popesti-Leordeni; ☎0727.704.131/ 0731.018.573 dan@furniturevision.ro

2363. **TAMPLAR** montator mobila la comanda cu experienta circularist calificat si necalificat, Sector 5, Bucuresti. ☎0724.201.937/ 0722.623.144

★★★★★★★★★★★★★★★★★★★

2364. **TAMPLAR MONTATOR. SALARIUL PESTE NIVELUL PIETEI SI ORE SUPLIMENTARE PLATITE. SOSEAUA FUNDENI;

LOCURI DE MUNCĂ

2425. **UCENIC** tinichigiu auto Midocar Vitan si Midocar Otopeni. Conditii de angajare: Absolvent curs tinichigiu auto, permis conducere categoria B. Relatii la telefon de luni pana vineri intre orele 8-17; ☎0741.166.077

★★★★★★★★★★★★★★★★★★★

2426. **UK, LOCURI DE MUNCA PENTRU MACELARI, TEST IN TULCEA 25.06.2016, UNDE PUTETI VENI LA UN TEST GRATUIT, TULCEA- FIRMA SC GIVALA DISTRIBUTION SRL (STR. 131 ZIMBRULUI CU PACII, PIATA NOUA, LA POPICA) 15 €/ORA; ☎00447500845556 ANDREAI@QUATTRORECRUITMENT.CO.UK**

★★★★★★★★★★★★★★★★★★★

2427. **VAMZATOARE,** cu experienta in vanzari pentru Pet-shop, program L-V.Salariu 1200 ron+contract munca. De preferabil din sectorul 6. **1.200 L;** ☎0720.005.200 prommmcrl@yahoo.com

2428. **VANZATOARE** (fast-food) si manipulant marfa pentru magazin alimentar situat in statia de metrou Eroilor (incinta). Rugam seriozitate; ☎0749.038.370

2429. **VANZATOARE /casiera, pentru magazin alimentar, tura noapte / zi zona Ghencea, preferabil nefumatoare, salariu 1.500 L; ☎0723.655.622**

2430. **VANZATOARE** 2 zile cu 2, program 8-20, si femeie de serviciu, program 8-20 (900 lei); ☎0760.869.418

2431. **VANZATOARE angajam pentru magazin de haine dama in zona Magheru; ☎0761.294.713**

2432. **VANZATOARE** angajam vanzator sau vanzatoare pentru magazin mixt sau chiosc in statie ratb zona centrala, program in ture, se accepta si din provincie, **1.200 L;** ☎0766.727.219 cristian_dincu@yahoo.com

2433. **VANZATOARE** Auchan, Drumul Taberei, marochinarie, 6 ore; ☎0726.459.304

2434. **VANZATOARE** bar - terasa, zona Calea 13 Septembrie, program lucru 3 ture. Barul este deschis non stop; ☎0785.806.343

2435. **VANZATOARE** calificata pentru minimarket in sectorul 6, salariu. **2.000 L;** ☎0726.197.179/ 0723.518.451

2436. **VANZATOARE CARNE SI MEZELURI, PROGRAM 1 ZI/1 ZI, 6-21, SALARIU NET, SEBASTIAN, 1.400 L; ☎0744.552.969**

2437. **VANZATOARE** chiosc Gara de Nord, program tura 24-48, salariu bun; ☎0726.170.199

2438. **VANZATOARE** conditii avantajoase, zona Petre Ispirescu; ☎0729.039.915/ 0745.263.928

2439. **VANZATOARE confectii angajam, zona Titan si Drumul Taberei; ☎0723.607.781**

2440. **VANZATOARE** confectii dama in "Unirea Shopping"; ☎0722.591.318/ 0735.864.494/ 0737.007.390

2441. **VANZATOARE** confectii, calcatori(e), confectioner, persoana sala croit; ☎0723.314.002

2442. **VANZATOARE** covrigarie patiserie, modelatori covrigi, tura de zi sau de noapte, zona Iancului - Obor; ☎0784.880.335

2443. **VANZATOARE cu bacalaureat angajez Magazinul "Victoria" Bucuresti; ☎0723.669.528/ 0762.746.325**

2444. **VANZATOARE cu experienta (minim 1.200 L) si sef de magazin cu experienta, minimarket Parc Carol; ☎0742.680.031**

2445. **VANZATOARE** cu experienta - mezeluri, capat tramvai 11. Salariu **1.500 L;** ☎0744.637.832/ 0767.939.789

2446. **VANZATOARE** cu experienta in domeniul alimentar pentru magazin cu specific italian; ☎0752.022.454

2447. **VANZATOARE** cu experienta in plafar pt. plafar localizat in zona 13 Septembrie - Pandrui si are vechime in zona. Salariu motivant + bonificatii. Detalii la telefon **1.100 L;** ☎0785.211.999 contact@doctornaturis.ro

2448. **VANZATOARE** cu experienta in vanzari confectii dama, nefumatoare, activa, serioasa, program in 2 schimburi, 6 ore/zi + 2 weekenduri/luna, sector 2, Lacul Tei. Relatii la: ☎0722.816.655 neculaescunau02@yahoo.com

2449. **VANZATOARE** cu experienta indiferent de varsta, rog seriozitate; ☎0733.583.586

2450. **VANZATOARE cu experienta la carti; ☎0732.996.323**

2451. **VANZATOARE** cu experienta la magazin de incaltaminte, o zi da una nu, salariu **1.400 L;** ☎0761.241.691

2452. **VANZATOARE** cu experienta la magazin mixt pe Sos. Iancului, de zi. Irina; ☎0762.371.030/ 0727.088.403

2453. **VANZATOARE** cu experienta la magazin Moda Aliss Sun Plaza.Relatii si CV la magazin; ☎021.311.61.15

2454. **VANZATOARE cu experienta la presa; ☎0732.996.323**

2455. **VANZATOARE** cu experienta pt. magazin legume/ fructe, branzeturi. Maica Domnului, sector 2, **1.300 L;** ☎0769.920.108/ 0747.089.999

2456. **VANZATOARE** cu experienta, angajam urgent pentru magazin mixt legume - fructe, program 8 ore de luni - duminica (2 ture), 1.400 lei + o masa pe zi + alte bonusuri; ☎0769.138.056

2457. **VANZATOARE** cu experienta, angajeaza societate comerciala cu punct de lucru in sectorul 3, zona Piata Salajan. Salarizare foarte buna; ☎0721.796.489

2458. **VANZATOARE** cu experienta, angajez. Tel.; ☎0765.765.178/ 0766.780.670

2459. **VANZATOARE cu experienta, magazin alimentar, program 2 zile da / 2 zile nu, (7-21), sector 2, salariu in crestere in urmatoarele luni, 1.200 L; ☎0721.662.837**

2460. **VANZATOARE** cu experienta, magazin alimentar. Contract de munca, salariu negociabil, zona Big Berceni; ☎0722.404.553

2461. **VANZATOARE** cu experienta, pentru atelier creatie cu magazin confectii dama in Unirea; ☎0745.130.455/ 021.317.59.04

2462. **VANZATOARE cu experienta, program 8 ore cu contract de munca (doua persoane), magazin alimentar; ☎0766.272.945/ 0766.272.925**

2463. **VANZATOARE cu experienta, salariu atractiv, zona Republica; ☎0728.988.684**

2464. **VANZATOARE** cu sau fara experienta pentru magazin lacuri si vopsele, sector 3; ☎0741.144.697 somes_srl@yahoo.com

2465. **VANZATOARE** cu sau fara experienta. Oferim salariu motivant 1.500 L si un mediu placut de lucru. Asteptam persoane ambitioase si cu simtul responsabilitatii; ☎0773.369.050 anghel.andreea.elena@gmail.com

2466. **VANZATOARE Doraly Afumati, cunostinte operare calculator; ☎0753.153.688**

2467. **VANZATOARE** firma confectii barbati angajeaza vanzatoare sau vanzator cu posibilitatea de specializare la locul de munca in sos Orhideelor 31-33 complex IDM Basarab sector 1, Sos. Virtutii nr1 complex sir sect 6, **1250 L;** ☎0786.869.433/ 021.369.85.93 ltricrolux@gmail.com

2468. **VANZATOARE florarie magazin, angajam cu/fara experienta, zona Berceni, sector 4; ☎0726.311.898**

2469. **VANZATOARE** gelaterie. Antica Gelateria del Corso deschide prima gelaterie italiana in Herastrau. Responsabilitati: decorarea si servirea inghetatei, gestionarea consumabilelor si a stocului, promovarea produselor, **1.500 L;** ☎0742.026.282 razvan.c@globalmirex.it www.globalmirex.com

2470. **VANZATOARE** hot dog Oraselul Copiilor sector 4; ☎0765.733.308

2471. **VANZATOARE** IDM Barasab, salariu atractiv + comision, angajam; ☎0728.950.539/ 0771.662.736/ 0764.125.234

★★★★★★★★★★★★★★★★★★★

2472. **VANZATOARE IDM BASARAB: ☎0771.662.736/ 0762.281.675/ 0720.305.404/ 0723.531.668**

★★★★★★★★★★★★★★★★★★★

2473. **VANZATOARE** IDM Basarab; 0771.662.736 ☎0762.281.675/ 0720.305.404/ 0723.531.668

2474. **VANZATOARE** IDM Bucuresti; ☎0723.130.921

2475. **VANZATOARE** imbracaminte dama, zona Lujerului, Militari. Program: 22 zile lucratoare/ luna, salariu bun, experienta poate constitui un avantaj. Cautam persoane serioase pentru contract pe termen lung. ☎0728.528.575

★★★★★★★★★★★★★★★★★★★

2476. **VANZATOARE IN COMPLEXUL IDM - BASARAB, SALARIU ATRACTIV + COMISION DIN VANZARI; ☎0728.950.593/ 0764.125.234/ 0771.662.736/ 0720.305.404**

★★★★★★★★★★★★★★★★★★★

2477. **VANZATOARE** Issa supermarket angajeaza vanzatoare macelarie, cu experienta in unitate tip supermarket. Depuneti CV-ul la adresa Sos. Oltenitei nr. 58, sector 4 sau pe adresa de mail, **1.300 L;** ☎021.332.03.88 omar.issasupermarket@gmail.com

2478. **VANZATOARE** Issa supermarket angajeaza vanzatoare mezeluri cu sau fara experienta. Depuneti CV-ul la adresa Sos. Oltenitei nr. 58 sector 4 sau pe adresa de email. Salariu atractiv; **1.400 L;** ☎0725.747.751 ionut.issasupermarket@gmail.com

2479. **VANZATOARE** la magazin textile oferim salariu atractiv plus procent din vanzari + carte de munca. Cerinte: persoane serioase dinamice; ☎0740.901.205

2480. **VANZATOARE** langa piata Salajan, pentru magazin alimentar in sectorul 3, ☎0721.796.489

2481. **VANZATOARE** lucrator comercial pt. minimarket, program in ture 8 ore, domiciliu sector 2, Voluntari, conditii bune, **1.500 L** ☎0734.072.088

2482. **VANZATOARE** macelarie, program full time, str. Maica Domnului nr. 51A; ☎0726.051.422

2483. **VANZATOARE** magazin accesorii dama sos. Chitilei ,Carrefour Colosseum, contract de munca, program pe tur:Salariu 1800 ron brut +bonus. Rog CV+ poza, **1.800 L;** ☎ contact@lagalfashion.com

2484. **VANZATOARE** magazin alimentar non-stop, adiacent Gara de Nord, experienta, carte de munca, program 4 zile se lucreaza de zi, 4 zile de noapte si 4 liber, **1600 L;** ☎0736.366.362/ 0736.366.233 aioan.mail@gmail.com

2485. **VANZATOARE** magazin alimentar pentru legume fructe 2 zile cu 2 zile. Magazinul este situat in vizavi de stadionul Arena Nationala, **1.400 L;** ☎0722.330.194

2486. **VANZATOARE** magazin alimentar Prelungirea Ghencea, angajam vanzatoare raion mezeluri, branzeturi; ☎0724.539.194

2487. **VANZATOARE** magazin alimentar sector 3, program o saptamana cu una libera (se lucreza 2 saptamani pe luna) metrou Dristor, contract munca, pentru raion lactate sau mezeluri sau pui, bacanie, bani in mana 1500 L; **1.500 L;** ☎0765.000.476/ 0764.448.042

2488. **VANZATOARE** magazin alimentar sector 4, program 8 ore, 2 zile dimineata, 2 zile dupa amiaza, 1 zi liber; ☎0754.071.414/ 0735.979.352

2489. **VANZATOARE** magazin alimentar sos. Bucuresti - Magurele, sector 5; ☎0724.349.626

2490. **VANZATOARE** magazin alimentar zona Cora Alexandriei, program 8 ore, carte de munca, seriozitate, ☎0721.889.061 Biticadragos@yahoo.com

2491. **VANZATOARE** magazin alimentar zona Militari (Gorjului), angajeaza vanzatoare cu program: 2 ture de zi (12 ore/tura), o zi libera, 2 ture de noapte 2 zile liber. Experienta minim 1 an **1.400 L;** ☎0763.267.133

2492. **VANZATOARE magazin alimentar zona Militari, Sector 6; ☎0723.531.349**

2493. **VANZATOARE magazin alimentar, foarte avantajos; ☎0764.444.604**

2494. **VANZATOARE** magazin alimentar, sector 2, Pantelimon, Morarilor, carte de munca, program flexibil, salariu **1.400 L;** ☎0720.017.048

2495. **VANZATOARE** magazin alimentar, zona Baba Novac, salariu atractiv, carte de munca, angajam; ☎0722.732.536

2496. **VANZATOARE** magazin alimentar, zona Popesti Leordeni, program 8 ore, carte de munca, **1.000 L;** ☎0724.290.535/ 0770.323.033

2497. **VANZATOARE magazin articole pentru copii, zona Berceni. Rog seriozitate, salariu atractiv; ☎0723.167.174**

2498. **VANZATOARE** magazin dulciuri si condimente, contract de munca, program 1 zi lucratoare (8-20)/ 1 zi libera, zona piata Rahova, **1.400 L;** ☎0743.140.890

2499. **VANZATOARE** magazin haine dama Complex Comercial Obor, program l-v : 09-19, s 09-18, d: 09-15, 4 zile libere/luna, salariu atractiv+comisioane. Relatii, ☎0762.344.644

2500. **VANZATOARE magazin haine. Cautam o fata comunicativa, amabila, atenta la detalii, ingrijita, punctuala, pentru contract termen lung. Oferim salariu motivant, bonusuri semnificative cu posibilitatea de a evolua ☎0727.770.355 magazinhaine2000@gmail.com**

2501. **VANZATOARE** magazin incaltaminte sport in Galeria Comerciala Auchan Titan; ☎0724.264.126

2502. **VANZATOARE** magazin incaltaminte, indiferent varsta, central, program full time, carte munca+ comision, **1.700 L;** ☎0769.861.119

2503. **VANZATOARE** magazin metrou, cerinte: corectitudine, contabilitate primara si recomandari ultimul loc de munca; ☎0737.256.012

2504. **VANZATOARE** magazin mixt comuna Pantelimon, str. Dobrogeanu Gherea nr.38 pentru mai multe detalii apelati telefonic, ☎0721.508.974/ 0727.005.701 Tudorraul755@gmail.com

2505. **VANZATOARE** magazin mixt. Rog seriozitate; ☎0762.633.561/ 0734.363.982

2506. **VANZATOARE** magazin panificatie, zona Diham si Obor, Salariu negociabil; program 12 h cu 24 h. Rog seriozitate; ☎0763.226.393

2507. **VANZATOARE** magazin sector 4, cosmetice, detergenti, uz caznic, jucarii; ☎0735.979.352/ 0754.071.414

2508. **VANZATOARE** magazin sector 4, zona Lidl Turnu Magurele. Program de lucru in ture L-V 8-15 si 15-22, o sapt. cu o saptamana, cu 2 weekenduri libere si 2 program full 9-22. Salariu 1.000 L net + bonuri de masa. Rog seriozitate **1.200 L;** ☎0726.411.117 claudia.mustiuc@gmail.com

2509. **VANZATOARE magazin, picolita, salariu atractiv, cazare, transport, fara experienta; ☎0722.790.532**

2510. **VANZATOARE** magazin. Se cauta vanzatoare magazin de rochii de ocazie si de mireasa. Cerinte: pasionata de moda, cu aspect fizic placut, sociabila, atenta la nevoile clientilui, organizata. Program I-v 10-19, samb. 10-19, **1.500 L;** ☎0723.621.139

2511. **VANZATOARE** Magazinul Cador angajeaza consilier vanzari. Se ofera: contract de munca, salariu motivant. Cerinte: abilitati de comunicare, fire responsabila, orientata spre client. Rog CV-uri la mail; ☎0737.700.776 cador.marketing@gmail.com

2512. **VANZATOARE** masina inghetata, salariu + comision foarte bune; ☎0773.911.606

2513. **VANZATOARE** mezeluri, pui, branzeturi; ☎0761.089.659

2514. **VANZATOARE** Militari Pacii si Grozavesti, pt Fornetti. Program 4.30-12.00 zilnic luni-vineri, doua sambete/luna. Duminica inchis.Salariu + carte munca. Cerem seriozitate **1.350 L;** ☎0774.679.382

2515. **VANZATOARE** mini market, Bd-ul Ion Mihalache (intre Piata Domenii si Piata Chibrit). Doua schimburi saptamanal. Colectiv serios. 1.200 L plus contract de munca si bonusuri lunare. **1.200 L;** ☎0727.400.851

2516. **VANZATOARE** minimarket zona Aviatiei, metrou Aurel Vlaicu, conditii avantajoase, program flexibil, salariu minim **1.200 L;** ☎0751.110.789

2517. **VANZATOARE minimarket, sector 1, angajez urgent, program ture, contract munca, salariu motivant; ☎0722.346.331**

2518. **VANZATOARE** noi colegi, pentru magazinul alimentar din sectorul 3 si sector 4. Principalele responsabilitati: vanzarea, lucrul cu casa de marcat, gestiune marfa. Asteptam cv-ul la e-mail, relatii la tel.: ☎0746.203.752 liana.scarlat@cru.ro

2519. **VANZATOARE** Obor, caut fata tanara, serioasa, dinamica, nefumatoare pentru un post de vanzatoare. Rog seriozitate. ☎0767.665.114/ 0767.665.114 mirela.raluca@yahoo.com

2520. **VANZATOARE** paine si patiserie. Pe preferat cu domiciliul in sectorul 4 sau 5. Salariu + comision **1.200 L;** ☎0764.217.900

2521. **VANZATOARE** patiser(a), cu experienta. Patiseria se afla in sectorul 1. Detalii la; ☎0784.570.903/ 0761.892.866

2522. **VANZATOARE** patiserie/ simigerie congelata in zona metrou Pipera. Concept inedit, pachet salarial motivant, contract full time. Relatii la telefon; ☎0749.419.709

2523. **VANZATOARE** pentru bufet - gratar zona Obor. Program de piata. Asteptam CV. Cautam si ajutor bucatarie, muncitor necalificat. Persoane responsabile, serioase. Asteptam CV. **1.400 L;** ☎0767.330.510/ 021.642.46.11 petre.badescu@gmail.com

2524. **VANZATOARE** pentru chiosc flori angajez, program 10 ore si salariu negociabil; ☎0787.873.596

2525. **VANZATOARE** pentru cofetarie cu specific grecesc, 8 ore pe zi in 2 schimburi cu 2 libere pe saptamana. Oferim salariu + bonuri de masa si carte de munca. Pentru interviu puteti suna la nr. de tel. inte 19,00-17,00 sau CV pe mail; ☎0729.145.313/ 0733.961.570 vanzari@agapitos.ro

2526. **VANZATOARE PENTRU COFETARIE, MIHAI BRAVU; ☎0725.223.995**

2527. **VANZATOARE** pentru IDM Basarab, salariu atractiv + comision; ☎0728.950.593/ 0771.662.736/ 0765.619.222

2528. **VANZATOARE** pentru magazin alimentar cu sau fara experienta. Salariu atractiv. Conditii deosebite de munca. Rog seriozitate; ☎0765.591.014

2529. **VANZATOARE** pentru magazin alimentar situat in sectorul 3; market@xo-market.ro/ viorel@xo-market.ro

2530. **VANZATOARE** pentru magazin alimentar situat in sectorul 3; ☎0744.531.952 market@xo-market.ro/ viorel@xo-market.ro

2531. **VANZATOARE** pentru magazin alimentar, metrou Eroilor, **1.500 L;** ☎0735.143.178

2532. **VANZATOARE** pentru magazin de haine barbatesti in complex comercial IDM Basarab. Salariu plus procent (garantam minim 1.300 L), nefumatoare si pt. perioada lunga de timp, **1.300 L;** ☎0766.422.676 hbarbati@gmail.com

2533. **VANZATOARE** pentru magazin Fornetti, serioasa, cu experienta; ☎0723.640.443

2534. **VANZATOARE** pentru magazin haine si jucarii zona Diham, programul si salariu se stabilesc la interviu. **1.400 L;** ☎0729.113.886

2535. **VANZATOARE** pentru magazin IDM, Auchan Titan; ☎0762.753.104/ 0765.608.624/ 0756.157.168

2536. **VANZATOARE** pentru magazin mixt, program 8 ore, experienta minima in domeniu, zona Teiul Doamnei. Detalii la magazin; ☎0765.433.818

2537. **VANZATOARE pentru magazin select de cafea si delicatese, relatii la: ☎0728.228.023**

2538. **VANZATOARE** pentru magazin zona Colentina, Avion, salariu atractiv; ☎0730.207.167

2539. **VANZATOARE** pentru minimagazin ultracentral in zona liniştita cu contract legal. Progam in doua schimburi a 40 ore pe saptamana. Relatii tel.; ☎0722.224.646

2540. **VANZATOARE** pentru minimarket in zona Cismigiu. Program in ture. Cer si ofer seriozitate, loc de munca stabil. ☎0729.087.522

2541. **VANZATOARE** pentru parc IOR Titan, persoane serioase. Salariu 1.500 L; **1.500 L;** ☎0765.614.058/ 0734.638.822 larrycuss27@yahoo.com

2542. **VANZATOARE** pentru patiserie cu specific libanez in Mall Baneasa, salariu atractiv; ☎0720.000.234

2543. **VANZATOARE** pentru patiserie, zona 1 Mai, Piata Chibrit; ☎0727.280.711

2544. **VANZATOARE** pentru patiserie-covrigarie, sector 5; ☎0766.574.872

2545. **VANZATOARE** pentru patiserie/ cofetarie/ covrigarie in Bucuresti, urgent, salariu 1.400 L. Se asigura transport. Relatii la tel. sau CV pe email; ☎0751.026.073 patiserie55@yahoo.com

2546. **VANZATOARE pentru vanzare inghetata si magazin alimentar ☎0730.557.648/ 0730.557.648 office@zoemitour.ro**

2547. **VANZATOARE** produse cofetarie si fast food, pt. cofetaria Atena din sos. Giurgiului nr. 121, sector 4, statia Drumul Gazarului. Salariul integral in contractul de munca. CV la e-mail; ☎071308181 contact@cofetaria-atena.ro

2548. **VANZATOARE** pt. cantina, minima experienta, program de L -V, incadrare numai cu forme legale, salariu decent, pt detalii dupa ora 15; **1.600 L;** ☎0735.780.844

2549. **VANZATOARE** pt. cofetarie - patiserie; ☎021.212.35.40/ 0724.551.671/ 0766.208.601/ 021.460.36.78/ 021.324.73.62

2550. **VANZATOARE** pt. cofetarie. Se ofera salariu + masa, zona Pantelimon; ☎0728.983.864

2551. **VANZATOARE** pt. magazin alimentar (Drumul Sarii); ☎0764.687.270

2552. **VANZATOARE** pt. magazin de haine barbati, zona IDM Basarab. Salariu atractiv + comision, program 5 zile saptamana. Cerinte: aspect fizic placut, nefumatoare, ☎0737.284.911

2553. **VANZATOARE** pt. magazin mixt si bar, carte de munca, eventual cazare. **1.500 L;** ☎0760.704.919/ 0773.942.496

2554. **VANZATOARE** pt. minimarket in zona Petre Ispirescu; ☎0724.024.342

2555. **VANZATOARE** raion paine- prajituri, zona Colentina, sector 2; ☎0746.349.696

2556. **VANZATOARE** sau lucrator comercial magazin alimentar sector 3, salariu 1.000-1.800 L; ☎0736.310.100 dika.market@yahoo.com

2557. **VANZATOARE** si ajutor pentru minimarket in D. Taberei. Asiguram transport pentru tura de seara; ☎0723.792.875

2558. **VANZATOARE si lucrator comerciant pentru magazin alimentar Non Stop, tel. intre orele 12-16; ☎0722.950.931**

2559. **VANZATOARE** si modelatoare cu/ fara experienta covrigarii la zona Calea Plevnei si Calea Giulesti si Unirii; ☎0770.957.220/ 0769.111.550

2560. **VANZATOARE** str. Postasului nr. 3, salariu in mana, **1.300 L;** ☎0770.153.180/ 0737.458.847

★★★★★★★★★★★★★★★★★★★

2561. **VANZATOARE SUPERMARKET SECTORUL 1. SALARIU ATRACTIV, CARTE MUNCA IMEDIAT, MEDIU PRIETENOS SI PÓTRIVIT PENTRU FORMARE PROFESIONALA, FULL TIME SAU PART TIME; ☎0735.212.136 VASILETEODORESCU@YAHOO.COM**

★★★★★★★★★★★★★★★★★★★

2562. **VANZATOARE,** angajam casiera si macelar, Calea Vitan, sector 3, piata Straduintei, sector 4; ☎0723.165.846/ 021.460.10.20

2563. **VANZATOARE,** angajam vanzatoare Magazin Fornetti, zona Unirii, ☎0767.505.424

2564. **VANZATOARE,** angajam vanzatoare pentru punctele de lucru din Carrefour Orhideea, Berceni, Colentina si Billa Floreasca. Contact: tel./ email; ☎0724.384.017 ionmarmarketsrl@gmail.com

2565. **VANZATOARE,** angajez vanzatoare cu experienta pentru magazin universal nealimentar; ☎0762.447.922

2566. **VANZATOARE,** angajez vanzatoare pentru stand Avon cu produse cosmetice, locatie Grand Arena Berceni.Se lucreaza 15 zile pe luna. Pentru mai multe detalii sunati la nr 076194730 (Mirela) Rog seriozitate; ☎0761.947.301

2567. **VANZATOARE,** cu sau fara experienta, relatii la telefon, sector 3 Bucuresti, ☎0736.640.392 somes_srl@yahoo.com

2568. **VANZATOARE, experienta pentru magazin alimentar, zona Popesti Leordeni la 5 min. de metrou Dimitrie Leonida; ☎0732.490.939**

★★★★★★★★★★★★★★★★★★★

2569. **VANZATOARE, IDM BASARAB, SALARIU ATRACTIV + COMISION, ANGAJEZ; ☎0720.305.404/ 0765.619.222/ 0762.281.675**

★★★★★★★★★★★★★★★★★★★

2570. **VANZATOARE,** macelar si ajutor de macelar angajez pt magazin alimentar (carne mezeluri branzeturi) in piata Berceni Oltenita. Carte de munca, salariu atractiv, program flexibil. Rog seriozitate ☎0784.351.234 mace_dany_nr1@yahoo.com

2571. **VANZATOARE,** magazin alimentar zona Stadionul National/ Diham angajeaza vanzatoare. Program 8 ore/zi. Salariu 1.600-1.700 lei, carte de munca, **1.700 L;** ☎0785.558.855

2572. **VANZATOARE,** magazin mixt, Colentina, angajam vanzatoare, carte de munca 8 ore, pachet salarial decent, prime de sarbatori, libere de sarbatori, cerem seriozitate si o oferim. Experienta in domeniu este un mare atuu, **1.250 L;** ☎0721.871.358

2573. **VANZATOARE,** Magazin patiserie Fornetti situat mall Sun Plaza, sector 4 angajeaza vanzatoare, cautam persoane serioase, si punctuale. Program de lucru doua zile libere doua lucrate. Salariul este 1.200 lei in prima lunal ☎0766.466.546 tt_marian@yahoo.com

2574. **VANZATOARE,** magazin situat in Piata Rahova, carte de munca, salariu 1.200 lei, 2 zile libere/luna. Program: L-V 8:00-18:00, sambata: 8:00-17:00, duminica: 8:00-14:00. Relatii la tel., **1.200 L;** ☎0722.559.726 gabrielapauna15@yahoo.ro

2575. **VANZATOARE,** magazin ultracentral de lux angajeaza vanzatoare salariu deosebit, **1.500 L;** ☎021.313.62.24 eurotextil@libero.it

2576. **VANZATOARE,** modelatoare la covrigarie, experienta nu e necesara; ☎0768.443.434

2577. **VANZATOARE,** patiser, The Harp Bakery angajeaza vanzatoare, patiser, barman. Rog seriozitate, Program 1zi/1zi, salariu atractiv. ☎0768.901.960

2578. **VANZATOARE,** pentru magazin, din provincie 1.200 - 1.400, salariu, carte de munca, oferim cazare, serioasa, menajera, sofer pt. duba Ford; ☎0760.704.919/ 0773.942.468

2579. **VANZATOARE,** Societatea Next generation market angajeaza vanzatoare cu sau fara experienta. Cerinte: cunostunte minime pc.diploma BAC sau 12 clase, C.V. Oferim program flexibil si salariu atractiv (1.100-1.300L); ☎0727.555.096 petrepopescu66@gmail.com

2580. **VANZATOARE,** Unic importator in Romania al produselor cosmetice KALLOS, angajeaza vanzatoare cu experienta pentru magazine din Bucuresti. CV la mail sau la fax: 0214600845; ☎0728.874.430 george_tordai@yahoo.com

2581. **VANZATOARE,** urgent, pentru magazin de accesorii de dama in AFI Cotroceni program o zi lucratoare o zi libera indiferent de ziua din saptamana, orar 10:00-22:00. Salariu fix 1.300 lei + comision din vanzare 1.500 L; ☎0732.619.681 mihai12mihai@yahoo.com www.clasicday.ro

2582. **VANZATOARE,** urgent, pentru magazin de accesorii de dama in AFI Cotroceni program o zi lucratoare o zi libera indiferent de ziua din saptamana, orar 10:00-22:00. Salariu fix 1.300 lei + comision din vanzare 1.500 lei, ☎0732.619.681 mihai12mihai@yahoo.com www.clasicday.ro

2583. **VANZATOARE, urgent, pentru magazin, zona Floreasca; ☎0722.241.875**

2584. **VANZATOARE,** urgent, pt. un magazin mixt in Prelungirea Ghencea, **1.200 L;** ☎0761.666.924 Georgiana9x9@tahoo.com

2585. **VANZATOARE,** vanzator cu experienta pentru magazine specializate carne pui si curcan in Bucuresti. Conditii avantajoase, program o saptamana cu o saptamana, **1.400 L;** ☎0737.222.666 contact@carnepui.ro www.carnepui.ro

2586. **VANZATOARE,** vanzator pt. magazin alimentar non-stop, tura zi/ noapte, contr. munca, salariu atractiv, bonusuri pt. performanta. Rugam seriozitate, corectitudine **1.600 L/luna;** ☎0729.987.011/ 0722.539.921

2587. **VANZATOARE,** zona Floreasca; ☎0729.444.692

2588. **VANZATOARE.** Angajez fata pentru mezeluri, branzeturi in complex comercial sector 2. Se lucreaza o zi cu o zi stai; **1.300 L;** ☎0747.089.999

2589. **VANZATOARE.** Angajez urgent vanzatoare, zona Baicului, salariu minim pe economie si coeficient la vanzari; ☎0723.571.577

2590. **VANZATOARE.** Magazin tesaturi textile pe Colentina cauta vanzatoare, progr. L-V 8,30-19,00; o sambata da una nu 9,00-17,00. Comision din vanzari + salariu **1.700 L;** ☎0758.228.653

2591. **VANZATOR** / vanzatoare cu experienta magazine alimentare, Piata Salajan, Piata 1 Decembrie 1918; ☎0731.327.752

2592. **VANZATOR** /op. xerox. Angajam operator centru de copiere, procesare foto cu experienta - servicii copiere, printare, stampile, carti de vizita, procesare foto, consumabile imprimante, vanzare birotica si papetarie. ☎0723.390.550 inovomag@gmail.com

2593. **VANZATOR** /vanzatoare zona Socului, pentru minimarket. Rog seriozitate. Salariu negociabil, programi 12 h cu 24 h; ☎0763.226.393

2594. **VANZATOR** /vanzatoare cu carte de munca, zona Gara de Nord, metrou; ☎021.312.38.07/ 0720.624.450

2595. **VANZATOR** /vanzatoare la hala de peste Bucur Obor pt. societate comerciala. Salariu motivant; ☎0769.153.614/ 0726.334.128/ 0769.242.174/ 0765.725.674

2596. **VANZATOR** /vanzatoare, incarcator- descarcator, baiat pentru gratar, familie sot-sotie vanzatori, domiciliu sector 2-3, angajeaza societate comerciala; ☎021.250.20.92/ 0749.120.322

2597. **VANZATOR** angajeaza Fabrica de canapele Casa Eduard pentru magazinele din Bucuresti. Posibilitati de promovare comisioane si bonusuri. CV la e-mail. Relatii tel.: **1.700 L;** ☎0733.962.022 vanzaribucuresti2014@yahoo.ro

2598. **VANZATOR** angajez, zona Valea Cascadelor, magazin amenajari interioare/ exterioare; ☎0762.375.232

2599. **VANZATOR** baiat cu experienta in domeniul alimentar pentru vanzare la raionul de macelarie, zona mall Vitan, program flexibil, contract de munca, colectiv tanar **1.500 L;** ☎0767.304.635

2600. **VANZATOR** benzinarie, angajam vanzator/e benzinarie Chitila, jud Ilfov, program de lucru in ture, 1.050 lei si bonuri de masa, **1.050 L;** ☎0762.080.629 andrita.petru@gmail.com

2601. **VANZATOR** Best Art Design Construct angajeaza in conditii avantajoase vanzator/ casier pentru magazin materiale de constructii si amenajari interioare, ☎0724.225.723

2602. **VANZATOR** Cantina angajam vanzator la linie zona metrou Pipera; ☎0731.280.029/ 0730.715.933 office@enigmaconsulting.ro

2603. **VANZATOR chiosc si vanzator inghetata pentru Gradina Cismigiu. Salariu atractiv; ☎0734.855.472**

2604. **VANZATOR** componente electronice- sisteme de sonorizare. Trimiteti CV la adresa de email. ☎0760.261.800/ 021.210.85.91 electrics_man@yahoo.com

2605. **VANZATOR** cu experienta pentru magazin nonstop, program in ture, salariu motivant; ☎0767.200.725 cocosilacatalin@yahoo.com

2606. **VANZATOR** cu experienta, amabil, serviabil, cu bun simt, pentru magazin alimentar cu raion de mezeluri si carne fresh, zona parc IOR intrarea principala **1.400 L;** ☎0764.121.220

2607. **VANZATOR** cu sau fara experienta, obiecte sanitare, Valea Cascadelor; ☎0753.035.948

2608. **VANZATOR** de noapte pentru florarie, pentru barbati. Rog seriozitate; ☎0760.116.702

2609. **VANZATOR** full time si pentru weekend, parc Herastrau si parc Carol ☎0721.909.739

2610. **VANZATOR** lucrator comercial pt. cafenea-patiserie in Pipera. Salariu minim 1.500 ron, 2 schimburi. Foarte aproape de statia autobuz 301-Jollie Ville. **1.500 L;** ☎ office@freshfooddelivery.ro

2611. **VANZATOR** Magazin de lux angajeaza vanzatoare cu experienta decoratiuni interioare, **1.500 L;** ☎021.313.62.24 eurotextil@libero.it

2612. **VANZATOR Magazin ultracentral de lux angajeaza vanzator cu experienta in domeniu, decoratiuni interioare, 1.500 L; ☎021.313.62.24 eurotextil@libero.it**

2613. **VANZATOR magazin, angajam barbat, experienta operare casa marcat, Office Excel. Magazin bauturi. Mediu curat, program flexibil, bonus, oportunitati. Domiciliul sect. 3. Trimite CV la email, ☎ contact@vintastic.ro**

2614. **VANZATOR MAGAZIONER PENTRU MAGAZIN ALIMENTAR (CARNE, MEZELURI) SITUAT IN SECTORUL 3. CONDITII EXCELENTE DE MUNCA SI SALARIZARE ☎0769.144.354**

2615. **VANZATOR** pentru fast-food, tura zi, sector 2; ☎031.103.10.42

2616. **VANZATOR** pentru firma ACM Concept, Calea Cascadelor pentru usi metalice si interior; ☎0769.068.524

2617. **VANZATOR** pentru pescarie Piata Veteranilor. Relatii la telefon; ☎0722.283.189

2618. **VANZATOR** sau vanzatoare, pentru comercializare gogosele, cartof spiralat, popcorn, inghetata, vata de zahar in Parcul Herastrau si Parcul Tineretului. Program flexibil, carte de munca. Salariu + procent din vanzari, **1.400 L;** ☎0727.402.069 marmiideea@yahoo.com

2619. **VANZATOR** SC Betty Ice SRL angajeaza vanzator/ vanzatoare pentru chioscuri si insule. Salariu motivant. CV-uri la adresa; mirela.ciuta@bettyice.ro

2620. **VANZATOR** Service GSM angajez vanzator accesorii GSM si tehnician cu experienta, zona Militari, Gorjului. Salariu si bonusuri motivante. ☎0760.372.222

2621. **VANZATOR** shaorma pt. fast food, program 12-22, 5 zile/ saptamana, salariu **1.700 L;** ☎0766.365.742

2622. **VANZATOR** si ajutor vanzator magazin alimentar sector 4; ☎0764.562.944/ 0745.661.179

2623. **VANZATOR** tura de noapte, program flexibil, pentru magazin central Piata Universitatii; ☎021.313.52.50

2624. **VANZATOR,** angajez vanzatori statie peco, Sos. Chitila nr. 1, sector 1 si Sos. Banatului, nr. 253 judet Ilfov (Lukoil). Detalii la tel. de luni-vineri intre 9.30.-19. CV pe e-mail; ☎0734.920.701 camirod@yahoo.com

2625. **VANZATOR,** vanzatoare in magazin de automatizari porti, cunoscatoare a programului de contabilitate SAGA minim 2 ani experienta (facturare + contabilitate primara), Word, Excel. Rugam seriozitate program ☎0720.449.944 ellavoicu@yahoo.com www.nice.com.ro

2626. **VANZATOR,** vanzatoare pentru magazin alimentar zona Titan. Cerinte: seriozitate, corectitudine, punctualitate, experienta pe casa de marcat, program in ture. Magazinul este non-stop. Detalii la tel.; ☎0726.656.100 hermineanualexandru@gmail.com

2627. **VANZATOR,** vanzatoare. Angajam vanzator/vanzatoare market non stop, ☎0747.221.638

2628. **VANZATOR.** Magazin Non- Stop (tigari, b

LOCURI DE MUNCĂ

11. **ASISTENT** personal, manager CEO simpatic caut tanar maximum 26 ani, simpatic, curat, educat, nonconformist, open minded pt a ma insoti la diferite evenimente. Program flexibil 2-3 ore/1-2 ori /saptamana. Plata pe loc, discretie, **5.000 L/luna;** cosminstancu86@gmail.com

12. **ASISTENTA** manager si contabilitate primara domeniu alimentar, 4 ore pe zi, rog CV + foto pe adresa de mail; ☎ starimobiliart@yahoo.com

13. **ASISTENTA** online, salariul fix 5.000L+ comision pana la 85%, 800$ bonus, cadou 500L din prima zi. Program la alegere 5-8 h/zi. Beneficii gratuite: fitness, taxi, asigurare. Personal exclusiv feminin. Anunt real 100%, **10.000 $;** ☎0767.887.888 birou2014@yahoo.com www.okpsk.ro

14. **ASISTENTA** pentru tanar antreprenor 26 de ani, se ofera bonusuri excursii munte, mare cu toate cheltuielile incluse, toate detaliile se primesc pe Mail, cv poza, **3.000 L;** ☎0762.101.010 bigman_alexandru@yahoo.com

15. **ASISTENTA** personala afectuoasa, feminina, dezinvolta, pentru manager companie straina atent, cald si generos. Program lejer, conditii de lucru placute, salariu ofertant, se bonifica eleganta si determinarea, **3.500 L;** aiamandi36@yahoo.com

16. **ASISTENTA** personala pentru afacerist dragut, generos, simpatic, cauta studenta, eleva, debutanta frumoasa, dezinhibata 3-4 ore sapt. plata la zi, punctual s-i serios locuinta lux, poze si CV pe e-mail. Rog seriozitate, **3.000 L/luna;** razvan.alexandru1977@yahoo.com

17. **ASISTENTA** personala pentru manager generos, tanar, comunicativ si de cuvant, daca esti open-minded si stii sa te faci placuta, astept un mail insotit de poze. Part time 2-3 ore/ sapt., durata lunga; **3.000 L;** dorian.dream@yahoo.com

18. **ASISTENTA** personala pentru un patron 35 ani, frumoasa, foarte open mind, 4 ore/zi, 3 intalniri/ sapt, plata la intalnire, **4.500 L;** ☎0768.563.623

19. **ASISTENTA** personala stilata, discreta, rafinata, open minded pt. director generos, foarte pretentios, rafinat eleganta, Programul va fi flexibil 1-2 ore pe saptamana. Astept detalii si poze pe mail **300 L;** ☎0767.286.164 valentin1414@yahoo.com

20. **ASISTENTA** personala tanara supla, atragatoare, dezinhibata si discreta 2-3 ore/ sapt., plata la zi, termen lung. Rog mail cu poze, **3.000 L;** ☎ glamhostro@gmail.com

21. **ASISTENTA** personala, CEO Companie multinationala cu sediul in Germania doresc asistenta personala open mind !?r?? prejudecati. Cer si ofer seriozitate. Salarizare plus bonificatii excelente. **4.000 €;** ☎004915171495728 albert-stainn217@gmail.com

22. **ASISTENTA** personala, doamna/ domnisoara cu/ fara experienta. Comunicativa, eleganta, aspect fizic placut, open minded posibilitate deplasari, discreta. Obligatoriu sms cu prezentare; ☎0767.481.005

23. **ASISTENTA** personala, inteligenta, cu aspect fizic placut, non-conformista, discreta pentru 1-2 intalniri saptamanale si posibile mini vacante. Conditii foarte bune. Trimite foto reale si descriere pe e-mail; ☎ jansophist@yahoo.com

24. **ASISTENTA** personala, o persoana deosebita, cu aspect fizic placut, draguta, discreta, supla, fara inhibitii, colaborare pe termen lung.Daca esti interesata trimite-mi o scurta descriere si cateva poze; ☎0744.860.615 alinmoraru1990@yahoo.ro

25. **ASISTENTA** personala, open mind, tanara, slim, curata, 4-5 ore pe saptamana. Discretie 100%. Ofer plata la zi, **300 L;** ☎ dominicgeorgescu@yahoo.com

26. **ASISTENTA** personala, pentru afacerist olandez incredibil si dragut studenta, eleva si din provincie, dezinhibata si frumoasa supla debutanta ofer locuinta, salariu plata la zi, poze, **125 €;** ☎0761.999.106 net_link3000@yahoo.com

27. **ASISTENTA** personala, supla, afectuoasa, dezinhibata, pentru manager tanar, placut si generos dar casatorit. Program 2-3 ore pe saptamana, mediu de lucru extrem de placut, 18+, plata la zi, termen lung, **100 €;** ☎0742.615.542 popescudragos888@yahoo.com

28. **ASISTENTA** personala, tanara, open minded pentru o colaborare pe termen lung, program flexibil, o zi pe saptamana 2/3 ore. Se ofera 100 euro. Cer si ofer discretie si seriozitate. Astept poze pe whatsapp, **100 €;** ☎0724.884.009 mihai_cili@yahoo.com

29. **ASISTENTA** personala. Ceo companie multinationala cu sediul in germania doresc doamna sau domnisoara fara prejudecati in sex.doresc si ofer seriozitate.bonificatii la fiecare intalnire sant adeptul calitatii nu cantitatii, **2.500 €;** ☎004915171495728 albertdichman@gmail.com

30. **ASISTENTA,** afacerist generos, tanar, simpatic, caut asistenta personala, doamna sau domnisoara cu sau fara experienta, discreta, open minded, program flexibil 2-3 ore pe saptamana. Rog mail insotit de fotografii; ☎0729.032.595 radunolah@yahoo.com

31. **ASISTENTA,** cautam asistenta personala prezentabila si cu bune abilitati de comunicare; oferim mediu de lucru placut, posibilitati de dezvoltare personala, program flexibil. Asteptam CV si foto, **2.000 L;** avas1976@yahoo.com

32. **ASISTENTA,** privata, aspect fizic placut, dezinhibata, inteligenta, comunicativa si discreta. Program 2-4 ore saptamanal. Salariu motivant. Colaborare pe termen lung. Trimite poze si descriere. Rog seriozitate; ☎0760.490.180 george.george1976@yahoo.com

33. **ASSISTANT** private, handsome manager, searches a part time intelligent open-minded and beautiful assistant to spend quality time and travel. Please send pics and a short description, **800 €;** ☎1234567 alecs.torres@gmx.com

34. **ASSISTENTA** personala for foreign businessman, every Tuesday evening, elegant, classy, smart, pleasant, openminded, english, **500 €;** dlcvtand@yahoo.com

35. **BAIETI** sau fete pentru distributie pliante; ☎0749.991.886

36. **BARMAN** Cafenea/ pizzerie angajeaza barman, ospatarita cu experienta. Angajam picol/ picolita fara experienta pentru sector 6 si sector 1. Rugam seriozitate. Pentru detalii sunati la numarul afisat; ☎0733.200.012 resurseumane@pizzabonita.ro

37. **BONA** cautam fara resposabilitate in weekend. Salariul este discutabil in functie de interviu si disponibilitatea bonei. Zona Unirii; ☎0721.330.330

38. **BONA** Crangasi bona pt. baietel 11 luni, activitati strict legate de copil, persoana nefumatoare, iubitoare de copii, cu experienta si recomandari, program de L-V 5 ore/zi de la 10:00-15:00, **700 L;** ☎0726.251.442

39. **BUCATAR,** Trattoria Pane e Vino angajeaza bucatar la cald. Conditii avantajoase, str. Nerva Traian nr. 23-25, zona metrou Timpuri Noi; ☎0757.976.618 trattoriapanevino2010@yahoo.com

40. **BUCATAREASA** si ingrijitoare. Salariu 1.000 L, program 8 h; ☎0785.810.066

41. **BUCATAREASA,** fast food cu specific romanesc, angajeaza bucatareasa pentru zilele de sambata si duminica, program 7-17, salariu 100 L/zi ☎0766.365.742

42. **CAMERISTA (ajutor) pentru hotel, part-time 5 ore, 650 L; ☎0785.165.765**

43. **CAMERISTA,** Hotel Mon Caprice angajeaza camerista persoana muncitoare, responsabila, ordonata si atenta la detalii, program de luni-vineri, 6-8 ore, salariu motivant. Relatii si informatii la nr-ul de telefon; ☎0723.107.007 office@hotelmoncaprice.ro

44. **CASIER,** firma de administrare imobile angajam casier cu permis si masina. Program 16.30-21.00, **700 L;** ☎021.336.77.44

45. **CASIERA** vanzatoare pentru terasa acoperita, program: 08:00-19:30, o saptamana lucratoare, o saptamana libera. Zona: Colentina Fundeni **1.200 L;** ☎0742.266.859

46. **CASIERA,** receptionera pt. salon frizerie copii. Minim 22 ani, diploma Bac, activa, saritoare. Sapt. 1: marti, miercuri, joi, vineri 15-20:30, sapt 2: luni 15-20:30, sambata - duminica 10-20:30 mall Vitantis, **500 L;** ☎0722.684.361 dolphy@dolphy.ro www.dolphy.ro

47. **COFETAR.** Angajez cofetar 2-3 zile pe saptamana; ☎0761.279.712

48. **COLABORARE,** operare PC, Romana, fata dinamica, perfectionista, prezentabile, carierista, program flexibil part-time, **300 €;** ☎0751.770.840

49. **CONSILIER** jante auto. Ne marim echipa. Consilier jante+ anvelope cu experienta, cunostiinte vanzari, detalii, salariu atractiv + comision, porgram flexibil, ☎0761.873.850

50. **CONSULTANT,** ai experienta in vanzari, atunci iti oferim oportunitatea dezvoltarii unei cariere intr-o companie germana. Oferim training-uri gratuite, licentiere si totul suportul necesar **6.000 L/luna;** ☎0722.619.404 georgebadarau@gmail.com http://www.ovb.ro

51. **COORDONARE** activitate, investitie minima, in timpul liber, minim liceul; ☎0745.069.741/ 0723.669.556 vikys45@yahoo.com

52. **COSMETICA** /manichiura. Salon situat central angajeaza cosmeticiana si manichiurista cu experienta semi si gel constituie un plus. Program 1 zi cu 1 zi. Portofoliul de clienti constituie un avantaj; ☎0722.394.900 alinagvrl@yahoo.com

53. **CROITOREASA.** Caut croitoreasa pentru executarea produselor pe comanda. Doresc pe cineva cu experienta si atentie la detalii. Part time (3 zile pe saptamana) adica 12 zile pe luna, **1.000 L;** ☎0722.245.354 office@ninagal.ro

54. **DECORATOR** floral/ lucrator comercial, cu experienta in domeniu de minim 6 luni, pentru chiosc de flori stradal, program part-time, ☎0755.367.896

55. **DISTRIBUTIE** pliante. Angajam 5 pers. pentru amplasarea de pliante in cutiile postale. Salariul este in functie de cantitatea de materiale distrib. Se implementeaza in toate sectoarele din Bucuresti. Alte detalii telefonic; ☎0763.670.173

56. **DOAMNA** curatenie. Firma Curatenie angajeaza doamana serioasa si dornica de munca, program 6.00-8.00 zilnic, luni-vineri, salariu atractiv, zona Pantelimon-Soseaua Cernica. Urgent; ☎0741.244.211 cernea_gabriella@yahoo.com

57. **DOAMNA** pentru curatenie intr-un magazin de optica medicala situat in zona Baneasa, in incinta Carrefour Feeria. Program: luni, miercuri si vineri. Numar ore pe zi: 4. Salariu fix net: 500 lei +transport decontat: 70 lei metrou. ☎0733.770.542

58. **FATA,** urgent pentru distributie pliante cu magazin xerox, bulevard Kogalniceanu nr. 21, cerinte aspect fizic ingrijit, sociabila, dornica de a impartii pliante, va asteptam si azi, plata pe loc, zilnic 6lei/h, **48 L;** ☎021.314.44.95 ubiprint@yahoo.com www.ubiprint.ro

59. **FEMEI** de serviciu. Angajam cu contract de munca personal pentru curatenie, puncte fixe, magazine imbracaminte situate in mall-urile Promenada, Aviatiei, Sun Plaza Berceni si Mega Mall Pantelimon, 4 ore/ zi. Tel. I-v 9-18; ☎0731.313.139

60. **FEMEI** pentru curatenie, firma de curatenie angajeaza la program luni-vineri, post fix, 3 ore/zi, program 06:00-09:00, Cotroceni - zona Casa Poporului, carte munca, **450 L;** ☎0740.214.444 angajaricuratenie@yahoo.com

61. **FEMEI** pentru curatenie, firma de curatenie angajeaza la program luni-vineri, post fix, 3 ore/zi, program 06:00-09:00, zona Crangasi-Grozavesti, carte munca, **450 L;** ☎0740.214.444 angajaricuratenie@yahoo.com

62. **FEMEI,** firma de curatenie angajeaza femei pentru curatenie, program luni-miercuri-vineri, post fix, 3 ore/zi, program 06:00-09:00, zona Cismigiu, carte munca, **350 L;** ☎0740.214.444 angajaricuratenie@yahoo.com

63. **FEMEI,** firma de curatenie angajeaza femei pentru curatenie, program luni-vineri, post fix, 4 ore/zi, 06:00 : 10:00, zona Universitate, salariu, carte munca **480 L;** ☎0740.214.444 angajaricuratenie@yahoo.com

64. **FEMEIE de serviciu part-time pentru efectuarea curateniei zilnice in sediul societatii noastre. Rog seriozitate, salariul atractiv; ☎0751.032.434**

65. **FEMEIE** de serviciu, cu sau fara experienta, pentru bufet/ restaurant. Program: luni-vineri, 6 ore/zi, sambata si duminica liber. Ultima sambata din luna se lucreaza. Institutul Clinic Fundeni, bufet Gorjeanca, **750 L;** ☎0742.266.859

66. **FEMEIE** de serviciu, part-time, pentru efectuarea curateniei zilnice la sediul societatii noastre. Contract de munca, program L-V, dimineata 07:30-11:30, zona Berceni, ☎0727.390.832/ 021.334.93.32 tiffani_c_n@yahoo.com

67. **FETE** impartire pliante, 70 L 4 h /zi, CV si poza pe Whatsapp cu mentiunea: distribuitor pliante, sau masaj 150 ron 4 ore pe zi, ☎0735.522.921

68. **FETE** impartire pliante, 70 L 4 h /zi, CV si poza pe Whatsapp cu mentiunea: distribuitor pliante, sau masaj 150 ron 4 ore pe zi, ☎0735.522.921

69. **FRIZER,** frizerita, Bia Beauty Salon, Mall Plaza Drumul Taberei angajeaza frizer/frizerita, numai cu experienta. Conditii de munca si salariale avantajoase. ☎0770.251.518/ 0723.321.406 cucu_geta73@yahoo.com

70. **GRATARAGIU,** prajit cartofii, ajutor shaormar, program 9.30-14.30, in apropierea statiei de metrou Aurel Vlaicu; ☎0765.209.384

★★★★★★★★★★★★★★★★★★★★

71. **HOSTESS ONLINE. VINE VARA, VREI SA FII INDEPENDENTA FINANCIAR?XOSTUDIO TE AJUTA. VINO SA LUCREZI INTR-UN AMBIENT PLACUT ALATURI DE O ECHIPA TANARA CU PESTE 10 ANI EXPERIENTA. OFERIM PROCENT DE PANA LA 70% PLATA ZILNICA. 3.000 €; ☎0724.834.753/ 0761.876.042 OFFICE@XOSTUDIO.RO WWW.XOSTUDIO.RO**

★★★★★★★★★★★★★★★★★★★★

72. **INFIRMIERA** si ingrijitoare pentru camin de batrani, in zona rezidentiala Pipera. Salariu intre 1.500 si 1.800 don. Oferim cazare si masa de praz gratuita, carte de munca, rog seriozitate, ☎0754.523.372 i.ion82@yahoo.com

73. **INFIRMIERA,** angajam infirmiera pentru camin de batrani, salariu avantajos, carte de munca, 3 mese. Posibilitate de a locui in centru. 1.800 lei salariu; ☎0722.223.166

74. **INGRIJITOR animale Popesti Leordeni, Ilfov: personal curatenie animale (caini, pisici), se ofera program de lucru flexibil, salariu fix si alte beneficii ☎0749.451.398**

75. **LOC** de munca. Colaborare, atelier retusuri croitorie, zona Politehnica, pentru zilele de sambata; ☎0727.272.888

76. **LUCRATOR** curatenie, persoana serioasa, eficienta, dinamica. Zilnic 9-12, **450 L;** ☎0736.494.036

77. **MANAGER** trafic, societate de constructii angajeaza manager trafic - responsabil de siguranta circulatiei la lucrarile de drumuri. Relatii de luni pana vineri intre orele 08.00-16.00; ☎0722.216.529

78. **MASEUR,** Clubul Body Exprim angajeaza fata pentru postul de maseur; **850 L;** ☎0730.076.161 anca.puia@bodyexprim.ro www.bodyexprim.ro

79. **MASEUZA,** angajam maseuza, salon central vis-a-vis hotel Marriott, ☎0726.815.031

80. **MECANIC** auto. Ne marim echipa ! Mecanic auto cu experienta, salariu atractiv, comision, posibilitate crestere veniturl, conditi bune de lucru, service in sector 2, ☎0761.873.850

81. **MENAJERA** curatenie, spalat, calcat si gatit, 2 zile/saptamana, 8 ore/zi (de la ora 9 la ora 17), 80 ron/zi, zona Titan, ☎0729.006.100 vladislav.petrov@yahoo.com

82. **MENAJERA** menajera domn singur doresc o doamna minion pentru menaj program flexibil, plata la zi, o data pe saptamana, apartament doua camere, ☎0721.286.007/ 0762.287.222

83. **MENAJERA** pentru sediu de birouri, zona Floreasca. Cerinte post: seriozitate, persoana interesata de o colaborare pe termen lung. Program de lucru: 3 ore/ zi, programari interviuri: ☎0723.140.140 office@rodata.ro

84. **MENAJERA** preferabil pensionara, pentru ajutor gospodaresc la un domn singur; ☎0767.793.734

85. **MENAJERA** prezentabila, necasatorita, pentru menaj usor si gatit, 3 zile/sapt., 4 ore/ zi, **2.500 L/ lulna;** ☎0735.796.832

86. **MENAJERA,** angajam menajera pt. doua apartamente de lux din faleza Nord, Constanta.Contactati-ne la nr. de tel., ☎0744.551.314

87. **MENAJERA,** domn serios caut doamna singura pentru ajutor menaj. Eventual ofer si gazduire; ☎0735.539.834

88. **MENAJERA,** familie locatie Pipera-Voluntari, angajam part-time doamna pt menaj. Rugam seriozitate. Preluare cu masina din zona Colentina; ☎0726.257.371 gurau_alina@yahoo.com

89. **MENAJERA.** Familie cu 2 copii angajaza menajera interna, asiguram cazare, locatie sector 4, de sunat intre ora 8-17, rog seriozitate. Merci frumos; ☎021.332.52.15 office@malita.ro

90. **NECALIFICATI** constructii, gradina, fara experienta. Doar pentru Bucuresti.Sau meseriasi **1.500 L;** ☎0736.041.292

91. **NECALIFICATI.** Ne marim echipa! Necalificati vulcanizare, spalatorie, service auto, calificare la locul de munca, salariu atractiv+ comsion; ☎0761.873.850

92. **OM** muncitor. Angajez om serios pentru gospodarie la tara. Ofer cazare, mancare si salariu atractiv; ☎0723.526.620

93. **OSPATARI,** picoli si bucatari cu experienta si calificare Restaurant Drumul Taberei; ☎0729.977.250

94. **PERSOANA** gospodarie/gradina. Caut persoana 50 ani sau mai mult, preferabil pensionar, pentru ajutor gospodarie si gradina, 8-10 zile/luna, de obicei sambata si duminica. Nu e munca grea fizic; ☎0732.220.116

95. **PERSOANA** plimbat catelusa. Ofer job program 2 ore pe zi plimbat catelusa, preferabil persoana ca iubitoare de animale care locuieste in zona Dacia, Gemenii, Stefan cel Mare, Polona, Tunari, Eminescu, **350 L;** ☎0756.923.564 ocaziebuna@gmail.com

96. **PERSOANA** serioasa pentru colaborare part time (vanzatoare cunostinte contabilitate primara), firma confectii, zona Berceni; ☎0763.030.611

97. **PERSONAL CURATENIE, NORME 2/4/8 ORE/ZI. SALARIU ATRACTIV + TICHETE DE MASA + BONUSURI; ☎021.318.30.81**

98. **PICOLI,** ajutori de ospatar. Restaurant zona Obor, Dinamo. Cerem domiciliu in apropiere si experienta minima in domeniu. Program 6 ore/seara, 5 zile/sapt.; ☎0784.111.890/ 021.210.35.57

99. **PICOLI,** picolite, elevi sau studenti pentru restaurant zona Dinamo, Tunari, Eminescu, Stefan cel Mare. Cerem domiciliu in apropiere si experienta minima in domeniu. Program 6-8 ore seara, 5 zile/ sapt.; ☎0784.111.890/ 021.210.35.57

100. **PROMOTERE** pliante. Angajam 3 promotere pentru distributia stradala de pliante in zona Universitate. Zile de implementare: 2/3/6/7/8.06.2016 ora 9.00-15.00 si 16/17/20/21/22.06.2016 ora 12.00-18.00. Alte detalii telefonic; ☎0774.471.378

101. **RECEPTIONER** angajez receptioner, zona Militari program 24/48 salariu atractiv, **1 L;** ☎0720.573.067 valentinasipu@yahoo.com

102. **RECEPTIONER hotel Medalion, experienta, engleza, calculator obligatoriu, eventual cazare, salariu 1.600 L; ☎0722.256.777**

103. **REPREZENTANT** vanzari RCS-RDS angajeaza, cu sau fara experienta, comision motivant, program flexibil, posibilitate avansare, tel serviciu, cv-urile se pot depune la adresa de mail din anunt. Va asteptam in echipa!! **500 €;** ☎0772.001.130 ionut.popa@rcs-rds.ro www.rcs-rds.ro

104. **SECRETARA** tanara draguta, sociabila, open-minded. Cunostinte operare pc si limba engleza. Posibilitate dezvoltare cariera in cadrul companiei. Salariu atractiv, program flexibil, poate fi studenta. CV+poze pe email: hronline2015@yahoo.com

105. **SECRETARA** tanara draguta, sociabila, open-minded. Cunostinte operare pc si limba engleza. Posibilitate dezvoltare cariera in cadrul companiei. Salariu atractiv, program flexibil, poate fi studenta. CV+poze pe email: hronline2015@yahoo.com

106. **SOFER** pentru aprovizionare marfa part time maxim 6 ore/zi, 4 zile/saptamana, inclusiv pensionari, **50 L/ziua;** ☎0765.750.721

107. **SOFER** profesionist detinator atestat marfa pentru transport intern cu captractor/ semiremorca; ☎0722.334.643

108. **SOFER** student 6 ore/zi posesor carnet conducere cat. B cunoscator oras Bucuresti. CV la e mail cogerconstructii@yahoo.com www.cogerconstructii.ro

109. **SOFERI.** Pizzerie cu livrare la domiciliu angajeaza soferi part time, cu masina proprie. Salariu si program atractive; ☎0760.600.060

110. **SPECIALIST** photoshop. Studio videochat cautam colaborare specialist photoshop, rugam seriozitate, CV, **500 €/luna;** alexandrutatar19805@gmail.com

111. **STUDENTE, asistente medicale, va solicitam colaborare in practica pentru efectuare/ interpretare teste cu analiza biorezonanta, recomandare suplimente alimentare/ dieta vegetariana; ☎0766.226.799**

112. **TINICHIGIU** auto cu experienta. Ne marim echipa, salariu atractiv, service in sector 2, ☎0761.873.850

113. **VANZATOARE** cu experienta in domeniul alimentar pentru magazin cu specific italian; ☎0752.022.454

114. **VANZATOARE,** angajam vanzatoare in program part-time pentru magazin vanzare incaltaminte si articole de marochinarie, exclusiv piele. CV-ul la adresa de email sau relatii la tel., ☎0743.795.905 laura@cataliestetic.ro

115. **VANZATOARE,** reprezentant vanzari pentru magazin calea Victoriei, program 1 zi cu 1 zi, experienta operare calculator (Word, Excel, Powerpoint) constituie un avantaj. ☎0722.394.900 alinagvrl@yahoo.com www.moda-mania.ro

116. **VANZATORI** si vanzatoare pentru magazin mixt, zona Republica, salariu atractiv; ☎0766.733.200

117. **VOLUNTAR,** voluntara talentat/a si serios/serioasa pentru corul Seniorii Omenia cu varsta peste 55 ani pentru Asociatia C.A.R.P Omenia, str. Amurgului nr. 53, Bucuresti, prin centru de zi din str. Oltului nr. 4, sector 5. Cei selectati vor beneficia de toate serviciile puse la dispozitie de asociatia noastra; ☎0785.211.635/ 021.423.17.49

118. **ZUGRAV** pentru lucrare particulara si gresie; ☎0722.308.308

19 Locuri de muncă în străinătate

LOCURI DE MUNCĂ

1. **ANGLIA** Caut tinere placute si serioase pt servici de Escorta in anglia, 18+ Ofer seriozitate, cazare si transport, Conditi foarte bune, castiguri mari, multiple locati, 50% Detali pe What`s App/viber si tel. **10.000 €/luna;** ☎00447522141713 alexia_2016@yahoo.com

2. **ANGLIA** Cautam fete cu varsta de peste 18 ani pentru serviciile de escorta. Cerem si oferim seriozitate pentru mai multe detalii vma puteti contacta la nr de tel., **12.000 €;** ☎07440732985 alexa.love29@yahoo.com

3. **ANGLIA** escorte, caut o fata serioasa si discreta cu aspect fizic placut pentru a lucra ca si escorta. Se asigura cazare, 50% comision, plata la zi, discretie si seriozitate, detalii tel., Whatsapp, Bianca, ☎00447459368330/ 00447459368330

4. **ANGLIA** Soferi categ. B pentru private hire, 10 posturi disponibile, cerinte: limba engleza nivel bun, cazier curat. Pt. CV si detalii la email. Valabil pana pe 10.06, **2.000 €;** dutacristian26@gmail.com

5. **ANGLIA,** buna, se lucreaza pe casa ca escorta, esti pregatita? Pentru o viata mai buna vreau sa anunt ca sunt o persoana foarte respectuoasa si la fel cer respect, te-ai saturat de minciuni, am 4 locatii, **6.000 €;** ☎07501733950 Iulia_darya@yahoo.com

6. **ANGLIA,** buna, se lucreaza pe casa ca escorta, esti pregatita? Pentru o viata mai buna vreau sa anunt ca sunt o persoana foarte respectuoasa si la fel cer respect, te-ai saturat de minciuni, am 4 locatii, **6.000 €;** ☎07501733950 Iulia_darya@yahoo.com

7. **ANGLIA,** buna, se lucreaza pe casa ca escorta, esti pregatita? Pentru o viata mai buna vreau sa anunt ca sunt o persoana foarte respectuoasa si la fel cer respect, te-ai saturat de minciuni, am 4 locatii, **6.000 €;** ☎07501733950 Iulia_darya@yahoo.com

8. **ANGLIA,** buna, se lucreaza pe casa ca escorta, esti pregatita? Pentru o viata mai buna vreau sa anunt ca sunt o persoana foarte respectuoasa si la fel cer respect, te-ai saturat de minciuni, am 4 locatii, **6.000 €;** ☎07501733950 Iulia_darya@yahoo.com

★★★★★★★★★★★★★★★★★★★★

9. **ANGLIA, CASA PRIVATA, CURATA CU CLIENTI FIDELI, CAUT FETE DRAGUTE SI SERIOASE +18 PENTRU SERVICIUL DE ESCORT SI MASAJ IN UK. OFER CAZARE SI TRANSPORT GRATUIT, PROGRAM FLEXIBIL, GARANTAT 4.000 € PE LUNA. 22.000 L; ☎00447459514328 ALEXIAKARIN501@GMAIL.COM**

★★★★★★★★★★★★★★★★★★★★

10. **ANGLIA,** casa privata, selecteaza fete cu aspect fizic placut, cu/ fara experienta, dornice de castiguri sigure, cunostinte minime de engleza, si fete care nu vb limba engleza. ofer cazare, siguranta, disc.; ☎00447939933851 nicegirlpopa@yahoo.co.uk

11. **ANGLIA,** caut o fata serioasa si discreta cu aspect fizic placut pentru a lucra ca si escorta. Se asigura cazare, 50% comision, plata la zi, discretie si seriozitate plus-bonusuri, detalii la tel/ Whatsap ☎00447424992058/ 00447459368330

12. **ANGLIA,** caut o fata serioasa si discreta cu aspect fizic placut pentru a lucra ca si escorta. Se asigura cazare, 50% comision, plata la zi, discretie si seriozitate, detalii la tel/ Whatsap 00447424992058 ☎00447424992058/ 00447871574255

13. **ANGLIA,** cauta tinere pt. activitate adult. Cazare asigurata, plata zilnica, comision 50% sau comision fix. Serviciile ti le alegi singura. Mai multe detalii pe Whatsapp sau Viber. Posibil transport, **7.000 €;** ☎00447473820004 divine.massage2015@yahoo.co.uk

14. **ANGLIA,** escorte. Caut o fate serioase si discrete cu aspect fizic placut pentru a lucra ca si escorta. Se asigura cazare, 50% comision, plata la zi, discretie si seriozitate, detalii la tel/ Whatsap 00447404736439 Ely; ☎00447404736439

15. **ANGLIA,** escorte. Esti tanara si cauti un job bine platit, te-ai saturat de stres si vrei sa te simti in largul tau, caut fete cu asp fizic placut pt comp. intima. Cazare si transport asigurat, Rog Seriozitate, **120 €;** ☎00447459453215 london.escort921@yahoo.com

16. **ANGLIA,** fete, aspect fizic placut, cu sau fara experienta pentru servicii escorta, ofer cazare si utilitati, cerem si oferim seriozitate, castiguri asigurate, plata instant, detalii la telefon Viber, Whatsapp; ☎00447448660600 cicistef4@gmail.com

17. **ANGLIA,** fete, aspect fizic placut, cu sau fara experienta pentru servicii escorta, ofer cazare si utilitati, cerem si oferim seriozitate, castiguri asigurate, plata instant, detalii la telefon Viber, Whatsapp; ☎00447448660600 cicistef4@gmail.com

18. **ANGLIA,** fete, aspect fizic placut, cu sau fara experienta pentru servicii escorta, ofer cazare si utilitati, cerem si oferim seriozitate, castiguri asigurate, plata instant, detalii la telefon Viber, Whatsapp; ☎00447448660600 cicistef4@gmail.com

19. **ANGLIA,** fete, minim 18 ani, cu/ fara experienta pt. escorta, conditii super avantoase, castiguri mari, rog seriozitate si discretie. Cazare gratis, fara costuri ascunse. Plata zilnic. Contact Whatsapp, **9.000 €;** ☎00447417465386 boobsgia@gmail.com

20. **ANGLIA,** Londra si Luton Aeroport angajeaza doamne - domnisoare (escorte) 18+ cu/ fara experienta in vederea colaborarii pentru serviciul de escorta se lucreaza in case private, locatii centrale, comision 50-50%, castiguri substantiale 8.000 - 10.000 €. Cazare gratuita, site-uri renumite, clientela formata. Primul tel. este de Romania, raspunde Elena, **10.000 €;** ☎0774.512.731/ 00447466224509

21. **ANGLIA,** Londra, angajam fete tinere 18+ pentru servicii de escorta. Casa privata. Castiguri foarte substantiale. Oferim si cerem seriozitate. Detalii pe telefon, Viber, WhatsApp etc; Acceptam si cupluri; ☎00447507120188 escortelondra21@gmail.com

22. **ANGLIA,** muncitor circ. Cautam sofer si muncitor cu permis C+E din toata tara, pentru plecare in Anglia pe 23 iunie. Fara comisioane, legal, salar 1.000 lire pe luna + cazare sunati pentru informatii. ☎00447405772448

23. **ANGLIA,** ofer de munca pentru domnisoare dragute si dornice de munca si de castiguri substantiale, pe locatie privata. Pentru mai multe detalii ma puteteti contacta pe viber, ☎00447490942144 babe.sugar65@yahoo.com

24. **ANGLIA,** urgent. Apartament pv, caut 2 fete serioase, fb engleza, min. 18 ani in vederea colaborarii ca dama de companie. Se asigura cazare, 50%, plata zilnica. Cer si ofer seriozitate. Tel. sau whatssap; ☎00447511474946

25. **ANGLIA.** Compania Clece Care Services angajeaza persoane pentru ingrijire la domiciliu in Anglia. Suntem direct angajatorul. Nu exista comision. Salarii peste **1.500 €;** ☎0774.659.642 cspavel@clececare.co.uk

26. **ARABIAN EMIRATES,** Dubai, Qatar, Escort Agency looking for ladies over 18, that are attractive, courteous, friendly and open minded. Rates 1-hr 500 E. 14-days 10.000 E. For more details contact us whatsapp: +34652852016 **10.000 €;** ☎0034652852016 info@dyamondescort.com

27. **ATHENS,** Escort Agency cauta fete frumoase aspect fizic placut, part time 10 zile poti face minim 3.000 ? full time 30 zile poti face 8.000 euro minim, yahoo id athenseliteescort, Kostas, Whatsapp & Viber, **8.000 €;** ☎00306948057551 info@spice-models.com www.spice-models.com

28. **ATHENS,** Escort Agency cauta fete frumoase aspect fizic placut, part time 10 zile poti face minim 3.000 € full time 30 zile poti face 8.000 € minim, yahoo id athenseliteescort, Kostas, Whatsapp & Viber, **8.000 €;** ☎00306948057551 info@spice-models.com www.spice-models.com

29. **AUSTRIA,** Casa Privata Laufhaus 182, angajeaza fete dragute cu aspect fizic placut, posibilitati de castig intre 3.000 si 10.000 euro/luna. Oferim siguranta, rugam seriozitate, ne puteti da chiar si beep sau mesaj si va contactam noi, **10.000 €;** ☎00436648872880 office@lh182.at www.lh182.at

30. **AUSTRIA,** Club select de noapte Carisma, cauta fete minim 18 ani, venituri intre 5.000- 10.000 € / luna. Nu suntem AgenAtie. Cheltuielile de calatorie le platim noi pentru tine. Cazarea este asigurata. Plata se face zilnic. Trimite-ne un sms si te sunam inapoi sau viziteaza-ne site-urile. Acum ne gasesti si pe Facebook: Cristina Carisma, id-ul de mess: carisma_bar; ☎0040799460720/ 00436605117449 cristina@carisma.at job.carisma.at/ www.carisma.at

31. **AUSTRIA,** Germania, fete cu aspect fizic placut pt. casa privata, castiguri substantiale, clientela formata, rog poze recente si seriozitate, plecari imediate, detalii WhatsUp 004917662958030 **8000 €;** ☎004917662958030

32. **AUSTRIA,** Germania, fete cu aspect fizic placut pt. casa privata, castiguri substantiale, clientela formata, rog poze recente si seriozitate, plecari imediate, detalii WhatsUp, **8.000 €;** ☎004917662958030

33. **AUSTRIA,** Germania, fete cu aspect fizic placut pt. casa privata, castiguri substantiale, clientela formata, rog poze recente si seriozitate, plecari imediate, detalii WhatsUp, **8.000 €;** ☎004917662958030

34. **BELGIA** casa privata Belgia, cautam fete pentru colaborare, varsta min 18 ani, pentru companie intima, aspect fizic placut clientela formata, cazare asigurata. Det whatapp; ☎0767.517.011

35. **BELGIA** casa privata Belgia, cautam fete pentru colaborare, varsta min 18 ani, pentru companie intima, aspect fizic placut clientela formata, cazare asigurata. Det whatapp; ☎0767.517.011

36. **BELGIA,** cautam doamne si domnisoare, aspect fizic placut, minim 18 ani pentru colaborare casa privata, comision 50%, Cazare si transport asigurat, mai multe detalii la tel. sau whatapp; ☎0767.561.455 belgia@yahoo.com

37. **BELGIA, localitate (Zeebrugge), Olanda, Franta. Societatea DLT-SK angajeaza: soferi profesionisti pe tir Belgia, Olanda, Franta. Se cere: 1 an experienta demonstrabila pe tir in transportul international: container 45-40-30-20, trailer, prelata, licenta de transport CE+ADR, cazier auto/ judiciar. Se ofera: venituri salariale, biletul de avion achitat de companie. Se lucreaza: singur pe camion, intermodal- container: frig/ cisterna alimentara, 6 saptamani serviciu, 2 saptamani concediu. Avantaj: cunostinte minime limba engleza/ sau franceza. Tel./ e-mail, 1.800 €/luna; ☎0032477417963 andreea.ion@dltrans.be**

38. **BUCUTAR** sushi, fast food situat in Daenmarca oras Aarhus cauta bucatar spicific sushi chinzesc, nu este nevoie cunostinta limba. Relatii la tel. pe watt-up 004542341472. ☎004542341472/ 004542341472 mahouk.mohamed@gmail.com

39. **BUSINESS** development, are you an energetic, driven with a competitive spirit and passion for sales? The successful candidate will be responsible for manage the corporate relationship. Send your resume at, ☎0040742616824 monica@rangroup.org www.rangroup.org

40. **COMUNITATE** sofer tir pt. firma Bucuresti, experienta comunitate, Germania, Benelux, Franta, Uk etc. 6 saptamani cu 2 saptamani concediu. Salariu fix si diurna. Man, Mercedes, E5, E6, ☎0732.543.344 cristian.scrieciu@doctoruldeutilaje.ro

41. **CONSTRUCTII,** Societate comerciala angajeaza fierari betonisti si zidari pe perioada nederminata in vederea detasarii in Belgia. Pentru mai multe detalii trimiteti CV la adresa de email sau tel., ☎0032484198677 infobacsystem@gmail.com

**Angajam SOFERI PROFESIONISTI, cat. B, C, E, pentru camion 40 T (TIR), pentru distributie fructe-legume. Se plateste transportul dus-intors, salariu fix 2.000 euro, se respecta programul + pauzele saptamanale, obligatoriu limba engleza sau franceza, angajarea se face pe Belgia, se fac actele de rezidenta. Cursele sunt dus-intors (se lucreaza de noapte la distributia legumelor, la supermarket-uri de la 2

LOCURI DE MUNCĂ

PROMEDICA24
Avem grijă de oameni!

Ai nevoie urgent de un job?

Lucrează în Germania ca îngrijitor/-oare persoane vârstnice

GARANTĂM:
- Colaborare legală
- Salariu atractiv
- Fără comisioane!

Sună acum la 0316 301 555.
Anunţ valabil în toată ţara. L-V: 9-17

69. **ELVETIA,** conditiile de munca sunt aboslut legale, curate, nu ne expunem nici unui risc. Incerca-ti norocul cu noi, s-ar putea sa ramai placut surprinsa. Telefon sau Whatsapp; ☎0041767603670 ciocioliina692008@yahoo.com clubprincess.ch

70. **ELVETIA,** daca vrei sa lucrezi intr un mediu luxos, discret si sa cunosti oameni din mediul high-class, Clubul noastru este locul potrivit pentru tine. Nu asiguram transportul. Incerca-ti norocul cu noi; ☎0041767603670 ciocioliina692008@yahoo.com clubprincess.ch

71. **ELVETIA,** Pt 3 studiouri private minim 2000 saptamanal pt fete sociabile,comunicative, deosebite ca aspect si servicii, loc linistit si frecventat cazare gratis Facebook exklusivstudioarsenal51. Viber + whatsup, ☎0041767099286/ 0041767003119 job@arsenal51.ch www.arsenal51.ch

72. **ELVETIA,** Studio Club Relax angajeaza legal, cu acte, fete 18+ dragute, prezentabile, cu aspect fizic placut, asiguram transport si 60% din venituri. Raspundem la beep, sms, e-mail, vorbim romaneste. Castiguri reale minim **12.000 €;** ☎0041762064337 info@clubrelax.ch www.clubrelax.ch

73. **ELVETIA,** Studio Club Relax II angajeaza legal, cu acte, fete 18 + dragute, prezentabile, cu aspect fizic placut, Asiguram transport si 60% din venituri. Raspundem la beep, sms, e-mail, vorbim romaneste. Castiguri reale minim **12.000 €;** ☎0041762064337 info@clubrelax.ch www.clubrelax.ch

83. **FRANTA** dulgher cu experienta in acoperisuri, obisnuit cu lucru la inaltime, nefumator, non alcoolic, curat. Masa si casa asigurata. Contract de lunga durata. Decontez transportul la sosire **1.200 €;** ☎0033637613192

84. **FRANTA** Turul Frantei, escort Agency angajeaza in conditii legale escorte lux+18 ani frumoase, serioase. Castiguri 400-1.500 €/ zi. Detalii+ foto profesionale, detalii watssp +33788397956, **15.000 €/ luna;** antonia.antoaneta@yahoo.com

85. **FRANTA,** ag serioasa, caut fete frumoase si voluptoase pentru servicii de escorta de lux conditii f., bune de munca-castiguri f. mari garantate zilnic, cer si ofer seriozitate maxima, pt detalii whatsapp viber, **15.000 €;** ☎0033753937847 vasy@yahoo.com

86. **FRANTA,** Agentie Paris doreste colaborare cu fete tinere cu aspect fizic placut si dornice de castiguri substantiale si garantate. Rog seriozitate si foto pro. Detalii pe mail sau whatapps, **10.000 €;** ☎0033753171783 escortvip2016@yahoo.com

87. **FRANTA,** caut fete cu sau fara experienta pentru servicii de escorta de lux conditii f., bune de munca castiguri f. mari garantate zilnic, cer si ofer seriozitate maxima, pt detalii whatsapp viber, **16.000 €;** ☎0033787032663 stefanescuancuta@yahoo.com

AKTIVA FOOD

CU SEDIUL ÎN TIMIŞOARA ANGAJEAZĂ PENTRU MUNCĂ ÎN GERMANIA

TRANŞATORI CU EXPERIENŢĂ ÎN TRANŞARE PORC ŞI VITĂ
TĂIERE PORC ŞI VITĂ

Nu se percep taxe sau comisioane. Cazare asigurată.
Contact - Informaţii 0726100 715

74. **ELVETIA. Agentie escort de lux, zona turistica, cauta fete sociabile, in vederea unei colaborari. Ambient de lucru luxos, programul fiind foarte lejer. Asiguram transportul. Va asteptam. Fara limita de varsta, 10.000 €;** ☎**0041799110722 alina77@gmx.ch www.xvip.ch**

75. **EMIRATELE Arabe, caut fete dragute cu sau fara experienta pentru Emiratele Arabe. Castiguri substantiale detalii pe Watapp** ☎**00353899758222 natasha.andrei20@gmail.com**

76. **EMIRATELE ARABE,** caut fete serioase, in cautarea jobului de succes in timp rapid. Clientela fidela deja formata. Castiguri substantiale. Detalii si poze pe whatsaap, **15.000 €;** ☎00971528879730

77. **EMIRATELE ARABE,** cautam fete voluptoase serioase, cu sau fara experienta in apartamente private. Detalii pe whatsapp, **15000 €;** ☎00971528879730 sandraiubita92@gmail.com

78. **EMIRATELE ARABE,** Dubai Emirate, cautam fete voluptoase serioase, cu sau fara experienta in apartamente private. Detalii pe whatsapp, **15000 €;** ☎00971528879730 sandraiubita92@gmail.com

79. **EUROPA,** escorta. Caut fete cu sau fara experienta pentru a lucra ca escorta in Europa si tarile Arabe (Muscat, Qatar) **10000 €;** ☎00353899758222 natasha.andrei20@gmail.com

80. **FRANCE** Tour. Se cauta fete dragute cu aspect fizic placut 18+ pentru servicii de escorta. Castiguri garantate. Rog seriozitate Detalii tel, watsapp 0752579271 email; **10.000 €;** ☎0758.549.827 france_tour@yahoo.com

81. **FRANTA** agentie escort. Cerinte: serioase, motivate, simpatice, disponibile. Oferim conditii de munca deosebite, incasari reale de 1.200 €/zi. Rugam e-mail cu descriere, foto, calitati, defecte, servicii, scop plecare. Asiguram transport. **30.000 €;** mariechristine1990mc@gmail.com

82. **FRANTA** Cautam fete cu varsta de peste 18 ani pentru serviciile de escorta. Cerem si oferim seriozitate pentru mai multe detalii viber sau whatsaap, **15.000 €;** ☎0033787032663 vsharpenish@yahoo.com

88. **FRANTA,** colaboram cu domnisoare dragute cu sau fara experienta pentru casa privata, preturi mari, se asigura cazare, trasport, comision 50 % oferim si cerem seriozitate, whatapp, **15.000 €;** ☎0033642770286

89. **FRANTA,** Hello Girls, I provide operator services for independent escorts in France. I have high experience, I speak English, and French. I do the best plan of all city tours, hotels/apartments, High Prices. **15.000 €;** ☎0033785336844

90. **FRANTA,** mecanici benzi. Franta-se lucreaza la construirea unor benzi de bagaje pentru un aeroport din Lyon. Se ofera cazare, transport, nu se percepe comision. Salariu atractiv. Se cere experienta si franceza conversational, **2.000 €;** ☎0771.623.493 recrutareinterim@gmail.com

91. **FRANTA,** Paris, agentie escort cauta fete pentru colaborare ca escort locatia se afla in centrul Parisului, pentru mai multe imformatii puteti suna la nr de tel.; ☎0033758690280

92. **FRANTA,** Paris, casa privata, selecteaza fete cu aspect fizic placut, cu sau fara experienta, dornice de castiguri sigure, cazare gratis, siguranta, discretie, seriozitate, detalii pe Whatsupp sau tel., **10.000 €;** ☎0033758151546

93. **FRANTA,** Turul Frantei, escort Agency angajeaza in conditii legale escorte lux+18 ani frumoase, serioase. Castiguri 400-1.500 €/ zi. Detalii+ foto profesionale, detalii watssp +33788397956, **15.000 €/ luna;**

94. **FRANTA.** Dulgher cu experienta in acoperisuri, obisnuit cu lucru la inaltime, ne fumator, non alcoolic, curat. Masa si casa asigurata. Contract de lunga durata. Leafa negociabila in functie de competente, **1.200 €;** ☎0033637613192

95. **GERMANIA** cautam soferi profesionisti, salariu bun. Contract pe 6 luni cu prelungire automata. Se plateste drumul spre Germania; ☎0049689438744 7 r.lukacs@franzmuellersoehne.de

96. **GERMANIA daca vrei sa faci parte din echipa uneia dintre cele mai renumite agentii de escorte din Germania, te asteptam sa ne contactezi. Cautam fete sociabile. Programul este foarte lejer, asiguram transport! 8.000 €;** ☎**00417991107 22 alina77@gmx.ch www.russianbabes-escort.de**

Compania CLECE CARE SERVICES angajează persoane pentru îngrijire la domiciliu în Anglia
Suntem direct angajatorul.
Nu există comision !
Salarii peste 1.500 euro
0774 659 642
cspavel@clececare.co.uk
CCS care services

97. **GERMANIA** Doamne si domnisoare interesate de un job bine platit in GermaniaPentru detalii in limba romana engleza si germana la telefon sau email. Cazare si transport inclus, ☎01775065554/ 027338110638 zinassa@yahoo.com

98. **GERMANIA** firma germana angajeaza urgent personal curatenie hoteluri, salariu 800- 1.200 euro, cazare asigurata, plecare in doua saptamani. Tel. ☎004915145855341

99. **GERMANIA,** angajam montatori aer conditional, salariu pe ora **11 €;** ☎0727.473.001/ 0763.750.977

100. **GERMANIA,** angajam pentru Germania lacatusi balustrada, scari cu multa experienta, muncitori si serios, **2.000 €;** ☎0728.876.109 blumetalro@gmail.com

101. **GERMANIA, angajam soferi profesionisti TIR. Cerinte: permis conducere cat. C+E - obligatoriu, atestat profesional pentru transport marfa (ADR) - obligatoriu, card digital tahograf - obligatoriu, experienta ca sofer de TIR (min. 3 luni international). Conditii de lucru: program de lucru legal, cu respectarea timpilor de odihna si conducere, curse numai pe teritoriul Germaniei (pe prelata), camioane noi - Renault T, dispecerat in romana, contract pe Germania, asigurare sociala si medicala (familiala) in Germania, sistem de lucru flexibil. Rugam sa aplicati prin completarea formularului urmator - si sa atasati copiile dupa permise si atestate: https://www.cognitoforms.com/UllrichGruppe/cereredeangajaresoferiprofesionistifisapersonala; ☎0049560594887 05/ 00495605948870 5 bewerbung@ullrich-gruppe.de**

102. **GERMANIA,** fete, aspect fizic placut, cu sau fara experienta pentru servicii escorta, ofer cazare si utilitati, cerem si oferim seriozitate, castiguri asigurate, 4.000-6.000 €, detalii la telefon Viber, Whatsap, **8.000 €;** ☎491729795830/ 491729795830 md.md.93@mail.ru www.lady-discreet.de

103. **GERMANIA,** ofer locuri de munca in Germania, casa privata (maxim patru fete), pentru fete cu varsta peste 18 de ani, limbi vorbite germana la nivel mediu, plata se face la procente; (Whatsapp) ☎004915145114428 portal-media@gmx.de

104. **GERMANIA,** oferim domnisoarelor min. 18 ani, un post de munca la Germania (Berlin) cu cazare incluziva, salariu 4.000-6.000 € lunar, experienta nu este obligatoriu. Pentru date mai concrete. Vorbim romana. **9.000 €;** ☎491729795830/ 491729795830 md.md.93@mail.ru www.lady-discreet.de

105. **GERMANIA.** Ai nevoie de un job? Lucreaza in Germania ca ingrijitor/ oare persoane varstnice. Garantam: colaborare legala, salariu atractiv, fara comisioane. Promedica 24. Avem grija de oameni. Anunt valabil in toata tara, L-V: 9.00-17.00. Suna acum la tel.: ☎031.630.15.55 www.promedica24.ro

106. **GERMANIA.** angajam soferi profesionisti, ct. B, C, E pentru camion 40 T (tir), pentru transport containere cu picioare (swap body trucks) pentru comunitate. Se plateste transportul dus-intors, salariu fix 2.000 €, se respecta programul + pauzele saptamanale, limba engleza sau bulgara la nivel mediu reprezinta un avantaj. Obligatoriu atestat ADR deoarece in containere se vor transporta colete ADR. Cursele sunt dinspre Germania spre Spania si retur. Pauzele zilnice si saptamanale se fac la casa sau la hotel. Incepere contract 06.06.2016; ☎0727.734.256/ 359882275458

107. **GERMANIA.** Casa privata Germania cauta fete cu varste cuprinse intre18 - 35 de ani. Oferim cazare si transport. Aspect fizic placut, limba engleza su germana, castiguri cuprinse intre 2.500- 4.000 € lunar. Crem si oferim maxima seriozitate. Detalii la: ☎0049151469523 86/ 0767.759.390

108. **GERMANIA. Castig 3.000-5.000 Euro pe Luna. Club de Noapte din germania, cauta doamne si domnisoare cu aspect fizic. acte legale, cazare asigurata; ☎0757.919.152/ 0049176761591 92 toto.doman@ymail.com**

109. **GERMANIA.** Cautam soferi curierat DPD in Germania, categoria B. Asteptam CV-urile la: **1.300 €;** amc.transport@yahoo.com

110. **GUINEEA,** inginer mecanic, asigurarea mentenantei/ suportului tehnic/ planificarii reparatiilor pentru macarale pentru platforme de foraj marin; salariul lunar brut intre 4 000.00 si 6 000.00 usd; Guineea Ecuatoriala; ☎0724.046.720 candidat@skills-consulting.com www.skills-consulting.com

111. **INFIRMIERE,** ingrijitori / ingrijitoare, asistenti/e medicali/e, recrutam: Salarii incepand de la 1.200 GBP/luna si contracte de munca permanente. Rugam candidatii sa precizeze ca au vazut oferta pe Anuntul Telefonic; ☎44002081234599/ 400744586550

112. **IRLANDA** & Belfast, caut fete dragute pentru a lucra ca escorta in Dublin si Belfast comisionul este de 50 la suta, detalii pe mail **10000 €;** ☎00353899758222 natasha.andrei20@gmail.com

113. **ITALIA** Salon de masaj erotic in Milano, cautaĂ| fete dragute, sociabile cunoscatoare de limba italiana, cu sau faĂ|raĂ| experienta oferim cazare. Mai multe detali la tel., mesaj whatsapp, **3.000 €;** ☎00393926512816 masaj.relax@libero.it

114. **ITALIA** Sardinia. Pub Madame Bovary angajeazaĂ| figurante de salaĂ| si dansatoare, oferim salariul fix 50/60/70/80 €/zi + comision bauturi/ dans, cazare si transport gratuit. Tel (inclusiv whatsapp) **3.000 €;** ☎00393803855300 pub-madamebovary99@yahoo.com

115. **ITALIA,** agentie italiana angajeaza urgent femei ingrijire batrani (badante), femei restaurante, femei/cupluri agricultura; ☎0737.014.401

116. **ITALIA,** caut fete pentru salon de masaj in Italia care stiu sa faca masaj de relaxare si erotic varsta minima 18 ani dragute si educate cu aspect fizic placut 50 % comision zilnic apartament si cheltuieli; ☎00393733021665 denisemassaggi@gmail.com

117. **ITALIA, contract de munca, persoane care vor sa lucreze ca ingrijitor batrani si pot purta o conversatie in limba italiana, program luni - vineri 09.00-17.00; ☎0736.828.029**

118. **LONDON** escort fete, aspect fizic placut, cu sau fara experienta pentru servicii escorta,ofer cazare si utilitati, cerem si oferim seriozitate, castiguri asigurate, plata instant, detalii tel sau Wapp, **1.000 €;** ☎07960489308 Adela.curvy@outlook.com

119. **LONDON,** Anglia, casa privata cauta fete peste 18 ani pt prestari servicii de escorta. Casa este situata in Seven Sisters conditii foarte bune. Cazarea si promovarea pe situri gratis, Wapp, urgent, **1.000 €;** ☎07960489308 Adela.curvy@outlook.com

120. **LONDON,** caut colega de flat pentru escorta si masaj, zona centrala. Siguranta, comfort, lux si castiguri substantiale, e ceea ce te asteapta, pentru mai multe detalii +447404477235 Laura **11.111 €;** ☎00447404477235 lauren_2016@yahoo.co.uk

NIGHT-CLUB DE LUX EXTRAVAGANT
DÜSSELDORF-GERMANIA
CAUTĂ FETE 18+
CU ASPECT FIZIC PLĂCUT.
CÂŞTIG MINIM LUNAR GARANTAT 7.000 EURO
ASIGURĂM CAZARE, TRANSPORT
0049/173.88.31.958; 0799.223.775
www.villacasanova.de

121. **LONDRA,** fete (+18 ani) interesate sa lucreze ca escorta in Londra casa privata. Clientela formata. Castiguri substantiale. Cer si ofer seriozitate. Comision 50%. Cazare asigurata. Wapp, **10.000 €;** ☎00447417446406 escorteuk@mail.com

122. **LUTON.** Cautam fete pentru munca in Luton. Pentru mai multe detalii astept sa ma sunati la nr. de tel. Laura; ☎00447442131416

123. **LUXEMBOURG,** salon masaj Love, selectam tinere dragute pt. servicii de escorta si masaj erotic. Asiguram cazare, reclama, plata zilinica, fara alte costuri ascunse. Relatii pe wtsp, **7.500 €;** ☎0032466144476 sase2sase@yahoo.de

124. **LUXEMBOURG,** salon masaj Love, selectam tinere dragute pt. servicii de escorta si masaj erotic. Asiguram cazare, reclama, plata zilinica, fara alte costuri ascunse. Relatii pe wtsp, **7.500 €;** ☎0032466144476 sase2sase@yahoo.de

125. **MAREA BRITANIE** Angajam urgent montatori de geamuri din aluminium si pereti cortina. Alpicantul trebuie sa aiba obligatoriu experienta in domeniu. Se ofera contract de munca, cazare si transport la locul de munca; ☎04407868766543/ 04407449058816 corneliavlad01@gmail.com

ullrich Gruppe
www.ullrich-gruppe.de
Firma germana cu sediul in 34260 Kaufungen
ANGAJAM SOFERI TIR PROFESIONISTI
CAT. C+E · ADR
pentru transporturi de marfa (prelata) pe teritoriul Germaniei
Contractul se incheie pe Germania • dispecerat in romana
Aplicati prin e-mail cu CV si copii dupa permise:
bewerbung@ullrich-gruppe.de
Aflati mai multe: **0049 56.059.488.702**
0049 56.059.488.705

126. **MAREA BRITANIE,** angajam asistenti medicali, infirmieri si asistenti sociali in Marea Britanie. Limba engleza obligatorie. Se ofera contract de munca, sprijin in obtinerea actelor, cazare contra cost, **2.000 €;** ☎0758.021.466 medical@best-network.co.uk www.crownwell.ro

127. **MAREA BRITANIE,** cautam fete dragute pentru Londra, Birmingham si Glasgow cu varsta peste 18 ani, asiguram cazare si transport, comison 50%, plata zilnic. Mai multe detalii pe WhatsUp sau la telefon, **10.000 €;** ☎00447551563569 ukmodelescorts@hotmail.com

128. **MAREA BRITANIE,** cautam fete dragute pentru Londra, Birmingham si Glasgow cu varsta peste 18 ani, asiguram cazare si transport, comison 50%, plata zilnic. Mai multe detalii pe WhatsUp sau la telefon, **10.000 €;** ☎00447551563569 ukmodelescorts@hotmail.com

129. **MONTATOR** tamplarie, societate comerciala angajeaza montatori tamplarie pvc, alu in vederea detasarii pe o perioada nedeterminata in Belgia pentru detalii va rugam sa depuneti un cv la adresa mail, infobacsystem@gmail.com

130. **NORVEGIA,** caut tanara pentru ajutor la pizzerie de preferabil cu carnet de conducere si cunoscatoare limba engleza. Pentru detalii e-mail sau tel.; ☎0727.879.623/ 004797382301/ 004791102068 pizzstokke@gmail.com

131. **NORVEGIA. Caut tanara pentru ajutor la pizzerie, preferabil cunoscatoare limba engleza si posesoare carnet de sofer, disc. Antoanela; ☎004791102068 pizzastokke@gmail.com**

132. **OLANDA,** angajam schelari si izolatori industriali cu experienta. Obligatoriu engleza/ germana, nivel comunicativ, trimiteti CV la email: ☎0799.245.231 flex-teq@outlook.com

133. **OLANDA, Femei sere. Cerinte: limba engleza, experienta minima in campul muncii, apt de munca, dispuse la ore suplimentare. Oferim: cazare gratuita, net 6 €/ora; ☎0745.334.477 alexandrusulder@yahoo.com**

134. **OLANDA,** locuri munca, cautam urgent fete dornice de castiguri substantiale. Escorte de lux. Asiguram cazare. Pentru detalii email sau whatsapp, **10.000 €;** ☎0031623155766 criss.matt@yahoo.com

135. **OLANDA,** locuri munca, cautam urgent fete dornice de castiguri substantiale. Escorte de lux. Asiguram cazare. Pentru detalii email sau whatsapp, **10.000 €;** ☎0031623155766 criss.matt@yahoo.com

136. **OLANDA,** locuri munca, cautam urgent fete dornice de castiguri substantiale. Escorte de lux. Asiguram cazare. Pentru detalii email sau whatsapp, **10.000 €;** ☎0031623155766 criss.matt@yahoo.com

137. **OLANDA,** locuri munca, cautam urgent fete dornice de castiguri substantiale. Escorte de lux. Asiguram cazare. Pentru detalii email sau whatsapp, **10000 €;** ☎0031623155766 criss.matt@yahoo.com

138. **OLANDA,** locuri munca, cautam urgent fete dornice de castiguri substantiale. Escorte de lux. Asiguram cazare. Pentru detalii email sau whatsapp, **10.000 €;** ☎0031623155766 criss.matt@yahoo.com

139. **OLANDA,** locuri munca, cautam urgent fete dornice de castiguri substantiale. Escorte de lux. Asiguram cazare. Pentru detalii email sau whatsapp, **10.000 €;** ☎0031623155766 criss.matt@yahoo.com

140. **PARIS,** medic oftalmolog. Angajam medic specialist oftalmolog pentru un cabinet privat din Paris. Contract pe durata nedeterminata, asigurare medicala, cazare asigurata, salariul net este de 6.000 €/ luna; ☎0724.046.720 candidat@skills-consulting.com www.skills-consulting.com

141. **QATAR,** Doha, Muscat, agentie de escorte cu clienti vechi in tarile arabe, comision 50-50, biletul il platim jumatate dupa ce ajungeti acolo, hotelul 50-50, minimul pe ora pe care il puteti lua este 200 euro, **10.000 €;** ☎004915784181708

142. **QATAR,** Doha, Muscat, agentie de escorte cu clienti vechi in tarile arabe, comision 50-50, biletul il platim jumatate dupa ce ajungeti acolo, hotelul 50-50, minimul pe ora pe care il puteti lua este 200 euro, **10.000 €;** ☎004915784181708

143. **QATAR,** Doha, Muscat, agentie de escorte cu clienti vechi in tarile arabe, comision 50-50, biletul il platim jumatate dupa ce ajungeti acolo, hotelul 50-50, minimul pe ora pe care il puteti lua este 200 €, **10.000 €;** ☎004915784181708

144. **QATAR,** Doha, Muscat, agentie de escorte cu clienti vechi in tarile arabe, comision 50-50, biletul il platim jumatate dupa ce ajungeti acolo, hotelul 50-50, minimul pe ora pe care il puteti lua este 200 €, **10.000 €;** ☎004915784181708

145. **QATAR,** Doha, Muscat, agentie de escorte cu clienti vechi in tarile arabe, comision 50-50, biletul il platim jumatate dupa ce ajungeti acolo, hotelul 50-50, minimul pe ora pe care il puteti lua este 200 €, **10.000 €;** ☎004915784181708

146. **QATAR,** Doha, Muscat, agentie de escorte cu clienti vechi in tarile arabe, comision 50-50, biletul il platim jumatate dupa ce ajungeti acolo, hotelul 50-50, minimul pe ora pe care il puteti lua este 200 €, **10.000 €;** ☎004915784181708

147. **SLOVACIA,** soferi categegoria CE, atestat ADR, experienta transporturi internationale min. 1 an. Firma Intrabel Spedition, contracte munca cu toate asigurarile platite. Salariu 500 €+ 50 €/zi diurna + bon, **70 L;** ☎00421244634118 dispo@intrabel.sk

148. **SPANIA.** Caut mecanic pentru Spania cu experienta si carnet categoria B.Contract fix. Salariu 6 Euro/ora. Interesat trimetre curriculum envite a sr.automotive@hotmail.esCautam persoana serioasa. **6 €;** ☎0034642029953 sr.automotive@hotmail.es

149. **SPANIA. Cautam montator de macarale turn (Comansa) cu experienta demonstrabila, avand cunostinte de mecanica si electricitate, posesor permis auto, pentru contract permanent in Spania -Burgos. Rugam seriozitate; ☎0772.779.755 ebellver@gruasbellver.es**

150. **STRAINATATE,** caut colega pentru escorta, se ofera cazare, fara comision mai multe detalii la telefon, **1.500 €;** ☎07448944336 florynafloryna30@yahoo.com

151. **STRAINATATE,** zidari muncitorii in constructii pentru plecari in strainatate. Intre orele 09:00-17:00. ☎0762.633.561/ 021.796.28.30/ 0784.261.804

152. **SUA,** manager vanzari cosmetice angajam in SUA. Salariu stimulant + bonusuri. Obligatoriu rezidenta in SUA. Asiguram cheltuieli de relocare+cazare+diurna, etc, **3.000 $;** ☎ andrei25696969@gmail.com

153. **SUEDIA,** cautam un mecanic auto cu cunostinte de instalatii pentru GPL si CNG sisteme de gaz auto; ☎0046709138797 konvegas@me.com www.konvegas.se

154. **TANARA,** fara obligatii, pt. serviciu cafenea Germania. Cazare gratuita. Rog seriozitate; ☎0767.110.114

155. **TENERIFE,** Night Club Princess tenerife angajeaza legal dansatoare cu sau fara experienta, castiguri substantiale (200-500 zilnic) conditii de munca foarte bune ofer transport si apartament langa mare, **6.000 €;** ☎0034604199252 Silvi_xl@yahoo.it

156. **UK,** Ofer camere si flat pentru escorte independente in UK. Camere sau flat urile se dau pe zile, week end sau luna. Independenta 100% platiti doar chirie pe zi, **1 L;** ☎07466822256 misha_misha41@yahoo.com

157. **VIENA,** club select de noapte Peep Show, cauta fete minim 18-40 ani, venituri intre 5.000-10.000 €/luna. Nu suntem agentie. Cazarea si transportul iti sunt asigurate. Trimite-ne un sms si te sunam inapoi sau viziteaza-ne siteul. FB: Peep-World Charisma Team; ☎00436608422221 anamaria@guckloch.at

20 Joburi videochat, masaj, adult
LOCURI DE MUNCĂ

1. **ABSOLVENT,** fete, baieti, cuplu, cunostinte de lb. engleza minime, cu/ fara experienta, videoconferinte. Comision atractiv, bonusuri, plata la zi/ bilunara. Training, suport 24/24, sedinte foto. Convinge-te, **3.500 $;** ☎0731.922.166/ 0763.707.076 videoconferinte@yahoo.ro www.chanellstudio.ro

2. **ABSOLVENT,** fete, baieti, cuplu, cunostinte de lb. engleza minime, cu/ fara experienta, videoconferinte. Comision atractiv, bonusuri, plata la zi/ bilunara. Training, suport 24/24, sedinte foto. Convinge-te, **3.500 $;** ☎0731.922.166/ 0763.707.076 videoconferinte@yahoo.ro www.chanellstudio.ro

3. **ABSOLVENTE** angajam modele cu/ fara experienta, prima la angajare 100 $, procent 60% din prima luna, cm, training, poze, asistenta tehnica acordata de personal feminin, castiguri mari garantat, nu ezitati, **3.000 $;** ☎0774.426.004 www.tabby-studio.com

4. **ABSOLVENTE** pentru discutii video telefonice. Fara nuditate. Salariu 3.500 - 4.500 L/ luna. Contract full time 8 ore/ 5 zile saptamana. Asigurare medicala. Cerinte: limba franceza, ☎0763.156.150/ 0735.674.012

5. **ABSOLVENTE** pentru discutii video telefonice. Fara nuditate. Salariu 3.500 - 4.500 L/ luna. Contract full time 8 ore/ 5 zile saptamana. Asigurare medicala. Cerinte: limba franceza, ☎0763.156.150/ 0735.674.012

6. **ABSOLVENTE,** angajam modele cu/ fara experienta, prima la angajare 100 $, procent 60% din prima luna, cm, training, poze, asistenta tehnica acordata de personal feminin, nu ezitati sa ne contactati pt detalii. **3.000 $;** ☎0774.426.004 www.tabby-studio.com

7. **ABSOLVENTE,** daca ambitia te defineste si vrei sa iti indeplinesti visele, noi te sustinem.Te asteapta o locatie cu mult bun gust in materie de design si in alegerea oamenilor. Creaza-ti propriul viitor de succes, **4.000 $;** ☎0768.012.232/ 0726.891.019 office.7sins@gmail.com 7evensinsstudio.ro

8. **ABSOLVENTE,** daca ambitia te defineste si vrei sa iti indeplinesti visele, noi te sustinem.Te asteapta o locatie cu mult bun gust in materie de design si in alegerea oamenilor. Creaza-ti propriul viitor de succes, **4.000 $;** ☎0768.012.232/ 0726.891.019 office.7sins@gmail.com 7evensinsstudio.ro

9. **ABSOLVENTI,** fete, baieti, cpl, cunostinte de lb. engleza minime, cu/ fara experienta, videoconferinte. Comision atractiv, bonusuri, plata la zi/ bilunara. Training, suport 24/24, sedinte foto. Convinge-te, **3.500 $;** ☎0731.922.166/ 0763.707.076 videoconferinte@yahoo.ro www.chanellstudio.ro

10. **ABSOLVENTI,** videochat, fete si cupluri, cu sau fara experienta, minim 18 ani, oferim conditii excelente, carte de munca, camere individuale, bonus angajare 200 $, comision 70%, plata zi/ bilunar. Nerva Traian, **2.500 $;** ☎0733.607.633/ 0763.497.616 fantesystudio@yahoo.com

11. **ACTRITA** filme adulti, iti doresti venituri considerabile? Nu ai inhibitii? Ai ocazia sa devii actrita pentru filme adulti cu difuzare doar in SUA. Minim 2.000 € per film. Trimite poza si descriere pe adresa de mail. **2.500 €;** ☎ dariustalentadult@gmail.com

12. **ADMIN** echipa xostudio angajeaza admin fata in domeniul videohosting, experienta minim 1 an, experienta de model constituie un avantaj, salariul motivant, program flexibil, bonusuri; ☎0723.686.691 office@xostudio.ro www.xostudio.ro

13. **ADMIN** echipa xostudio angajeaza admin fata in domeniul videohosting, experienta minim 1 an, experienta de model constituie un avantaj, salariul motivant, program flexibil, bonusuri; ☎0723.686.691 office@xostudio.ro www.xostudio.ro

14. **ASISTENTA** personala, Businessman generos, sportiv, elegant, 38 de ani caut asistenta personala permanenta: frumoasa, calma, funny, cu chef de viata. Salariu permanent 5.000 Lei/luna. Trimite foto, **5.000 L;** ☎ catalinvamanu100@yahoo.com

15. **ASISTENTA** personala, debutanta, frumusica, discreta, fara inhibitii. Ofer sprijin. Obligatoriu foto la adresa de email, **500 €;** bussu2015@yahoo.com

16. **ASISTENTA** personala, doamna/ domnisoara cu/ fara experienta. comunicativa, eleganta, aspect fizic placut, open minded posibilitate deplasari, discreta. Obligatoriu sms cu prezentare; ☎0767.481.005

17. **ASISTENTA** personala, fata draguta, fizic atragator, min 18 ani, ai nevoie de un job extra, ai nevoie de bani pentru scoala-shoping, nimic mai simplu, trimite-mi un sms cu descrierea ta si o foto pe mail, eu am 38 ani casatorit, ☎0766.715.566 alberto.alberto1973@yahoo.com

18. **ASISTENTA** personala. Director companie, 33 ani, 180/ 78 kg, atractiv, caut asistenta eleganta, minim 1,70 m, preferabil bruneta si foarte discreta. Ofer ajutor material permanent. Trimite foto email+descriere; tudornegrus1984@gmail.com

19. **BAIAT,** caut colega minim 18 ani pt. a lucra in domeniul videochat la categoria cuplu. Nu este necesara experienta sau lb. engleza, posibilitate cazare. Salariu fix 1.500 L sau comision. Zona 13 Septembrie **1.000 $;** ☎0769.932.068

20. **BAIAT,** caut colega minim 18 ani pt. a lucra in domeniul videochat la categoria cuplu. Nu este necesara experienta sau lb. engleza, posibilitate cazare. Salariu fix 1.500 L sau comision. Zona 13 Septembrie, **1.000 $;** ☎0769.932.068

21. **BAIAT,** caut colega minim 18 ani pt. a lucra in domeniul videochat la categoria cuplu. Nu este necesara experienta sau lb. engleza, posibilitate cazare. Salariu fix 1500 ron sau comision. Zona 13 septembrie. **1.000 $;** ☎0769.932.068

22. **CAUT** colega pentru masaj. Mai multe detalii la telefon: ☎0799.191.697

23. **COLABORARI** videochat de la studio sau de acasa cu fete/baieti/cupluri. Conditii excelente. Se acorda avantajele reale pe care le ofera acest job. Abordare diferita. Contract de munca. Banii se dau in dolari/lei. ☎0723.907.454/ 0771.759.320 wst.studio@yahoo.com www.wststudio.ro

24. **COLEGA** caut pentru masaj de relaxare. Detalii la tel., **100 L;** ☎0761.301.459

25. **COLEGA** cu/ fara experienta, min. 20de ani, clientela selecta, preturi mari (min.200 Ron, ora), locatie centrala, castiguri intre 500-800 L/zilnic, publicitate pe mai multe site-uri, discretie maxima, **4.000 €;** ☎0769.763.628

26. **COLEGA** masaj, cu/ fara experienta, varsta minima 18 ani, aspect fizic ingrijit, clientela formata, seriozitate si discretie, ap. 3 cam, doar fete serioase; ☎0734.594.995

27. **COLEGA** masaj, cu/ fara experienta, varsta minima 18 ani, aspect fizic ingrijit, clientela formata, seriozitate si discretie, ap. 3 cam, doar fete serioase; ☎0768.895.186

28. **COLEGA** masaj, cu/ fara experienta, varsta minima 18 ani, aspect fizic ingrijit, clientela formata, seriozitate si discretie, ap. 3 cam., doar fete serioase care vor bani; ☎0766.817.292

29. **COLEGA** masaj, varsta minima 18 ani. Program la alegere. Comisionul este de 50%. Posibilitate cazare. Pretul ti-l faci tu, pt mai multe detalii. Suna-ma. **1.000 L;** ☎0729.101.108

30. **COLEGA** pentru masaj de relaxare, cu sau fara experienta, castiguri foarte bune, din prima zi cer si ofer seriozitate, maxima varsta peste 18 ani, zona Mall Vitan; ☎0766.626.007

31. **COLEGA** pentru masaj fara limita de varsta locatie curata, plata zilnica, program l-v 11-20, liber weekend, promovare intensa, se fac banuti, ofer seriozitate, zona Berceni, stradal civilizat, Alexandra, ☎0760.500.639

32. **COLEGA** pentru masaj, castiguri avantajoase comision 50%, plata la zi, minim 18 ani aspect fizic placut serioasa sociabila mai multe detalii la tel. sau whatapp, ☎0767.561.455 colaborare@yahoo.com

33. **COLEGA** pentru masaj, clientela formata, zona Piata Muncii. Programul de noapte, asiguram promovare, vila de lux, plata dupa fiecare masaj, se ofera seriozitate, varsta minima 18 ani. Suna pt. detalii oricand, **3500 €;** ☎0767.275.577

34. **COLEGA** pentru masaj, cu sau fara experienta. Ofer si cazare. Cer si ofer seriozitate. Apartament 3 camere. Mai multe detalii la tel. Drumul Taberei. Program de zi, ☎0769.459.012

35. **COLEGA** pentru masaj, fete minim 18 ani din toata tara pentru masaj in Bucuresti, ofer 700 L pe zi si cazare gratuita, vino si te vei convinge, locatie lux zona Militari persoana contact Aurel, ☎0799.254.723

36. **COLEGA** pentru masaj, fete minim 18 ani din toata tara pentru masaj in Bucuresti, ofer 700 L pe zi si cazare gratuita, vino si te vei convinge, locatie lux, rog seriozitate, **700 L;** ☎0799.317.607

37. **COLEGA** pentru masaj, posibilitate cazare, clientela formata, fara barbat in locatie. Programul il alegi tu, asiguram promovare, plata dupa fiecare masaj, se ofera seriozitate, varsta minima 18 ani, **3.000 €;** ☎0799.249.629

38. **COLEGA** pt. salon masaj, aspect fizic placut, draguta si atenta, salariu atractiv. Zona Militari, ☎0737.541.677

39. **COLEGA** serioasa, aspect fizic placut pentru masaj varsta 18+. Asigur cazare pt. provincie si diverse cheltuieli, siguranta si seriozitate. Castiguri foarte bune, plata zilnica, zona Decebal, **1200 L;** ☎0761.261.422

40. **COLEGA** urgent, pentru masaj, doar fete serioase accept, program de zi de la 10-20 sau de noapte 20-10, **150 L;** ☎0785.078.870

41. **COLEGA,** Adina caut colega pt. masaj cu /fara experienta program de zi, zona Colentina, suna-ma, ☎0733.526.985

42. **COLEGA,** caut colega seriosa pentru masaj, cu varsta peste 18 ani. sunt singura in locatie, locatie de lux cu clienti formati. Nu conteaza experienta. Mai multe detalii tel.; ☎0747.796.043

43. **COLEGA,** caut colega seriosa pentru masaj, cu varsta peste 18 ani. sunt sing

LOCURI DE MUNCĂ

60. **DOAMNA,** baiat tanar curat caut doamna pt cuplu la web cam ofer 2.500 lei si 50 % din castiguri. Daca esti int. suna sau lasa mesaj, ☎0722.863.984

61. **DOAMNE** de sex feminin, varsta minima 18 ani ani, dornice de distractie in mediul online pentru studio videochat. Salariul mult peste medie. Contact: ☎0740.992.596 www.juststudio.ro

62. **DOAMNE** domnisoare pentru videochat, varsta min 18 ani, camere individuale cu decor de lux, ambianta placuta, Pc I7, camera web logitech cu telecomanda, program flexibil. Zona Dristor; ☎0784.395.487

63. **DOAMNE,** domnisoare pentru chat online, fara nuditate angajeaza Studio Just. Un mod usor, sigur si eficient de a face bani, plata la zi/ bilunar. Contact: ☎0735.230.386 www.juststudio.ro

64. **DOMNISOARE** noi pt. salon masaj Sweet Touch. Locatie centrala, la vila. Zona SPA cu jacuzzi, cafe-bar. Curat, civilizat, legal, cauta fete frumoase si cu bun simt, la fel ca cele existente; ☎0731.398.991/ 0751.770.600 salonsweettouch@yahoo.com www.sweettouch.ro

65. **DOMNISOARE** noi pt. salon masaj Sweet Touch. Locatie centrala, la vila. Zona SPA cu jacuzzi, cafe-bar. Curat, civilizat, legal, cauta fete frumoase si cu bun simt, la fel ca cele existente; ☎0731.398.991/ 0751.770.600 salonsweettouch@yahoo.com www.sweettouch.ro

66. **DOMNISOARE** noi pt. salon masaj Sweet Touch. Locatie centrala, la vila. Zona SPA cu jacuzzi, cafe-bar. Curat, civilizat, legal, cauta fete frumoase si cu bun simt, la fel ca cele existente; ☎0731.398.991/ 0751.770.600 salonsweettouch@yahoo.com www.sweettouch.ro

67. **DOMNISOARE** noi pt. salon masaj Sweet Touch. Locatie centrala, la vila. Zona SPA cu jacuzzi, cafe-bar. Curat, civilizat, legal, cauta fete frumoase si cu bun simt, la fel ca cele existente; ☎0731.398.991/ 0751.770.600 salonsweettouch@yahoo.com www.sweettouch.ro

68. **DOMNISOARE,** doresti un job bine platit care sa nu iti lezeze demnitatea, iti oferim un loc in echipa noastra de maseuze, oferim plata zilnica, cazare gratuita, clientela formata, bani garantat din prima zi, **4.000 L;** ☎0760.455.399 ionita_oana_andreea@yahoo.ro

69. **DOMNISOARE,** salon masaj cu vechime 4 ani, vila lux, clientela formata, comision 50 % fara alte cheltuieli, plata zilnica, program flexibil, posibilitate cazare gratuit. Venituri foarte mari. Urgent, **3.000 €;** ☎0736.458.280 www.exclusivemasaj.ro

70. **DOMNISOARE,** salon masaj cu vechime 4 ani, vila lux, clientela formata, comision 50 % fara alte cheltuieli, plata zilnica, program flexibil, posibilitate cazare gratuit. Venituri foarte mari. Urgent, **3.000 €;** ☎0736.458.280 www.exclusivemasaj.ro

71. **ESTI** o fire comunicativa, iti place sa porti discutii online, te distrezi conversand cu alte persoane, program flexibil, contacteaza-ne, plata la zi sau bilunar, salariu minim garantat lunar. Contact: **2.000 L;** ☎0743.672.532 www.juststudio.ro

72. **FETE** Ai peste 18 ani si iti doresti un job bine platit, Studio 27 ofera salariu fix/ comision, plata la zi bonusuri, contract de munca, cazare intr-o locatie de lux, suport pe toata durata activitatii, ☎0765.640.271 hr@studio-27.ro www.studio-27.ro

73. **FETE** AllaStudio, locatie centrala angajeaza personal feminin, pentru videoconferinta online, cu sau fara experienta, bonusuri, sedinte foto profesionale, training 24/7, suport tehnic, fumatul permis; ☎0760.575.799/ 0734.320.885 alla.studio.inc@gmail.com www.alla-studio.com

74. **FETE** baieti cu/fara experienta ptr videochat. Venit atractiv, training, suport, sedinte foto/ video, contract de munca, seriozitate. Se cere: lb. engleza, +18, seriozitate. Metrou in zona. Detalii la interviu. Non-stop; ☎0723.907.454/ 0771.759.320 wst.studio@yahoo.com www.wststudio.ro

75. **FETE** cu sau fara experienta pentru companie de top cu peste 11 ani experienta in Romania, sediu de lux, 25 de camere ultramoderne, bonusuri multiple, tombole, castiguri de 7.000 L. Suna, ☎0748.589.879 contact@luxurystudio.ro www.luxurystudio.ro

76. **FETE** cu sau fara experienta. pt. videochat. Se ofera: bonus de angajare 400 $, comision 50-70%, program la alegere, conditii de lux, zona centrala. Cerinte: cunostinte medii de lb. engleza, seriozitate, **4.000 $;** ☎0729.169.868/ 0763.861.858 goldens_studio@yahoo.com

77. **FETE** cu/fara experienta. pt. videochat. Oferim bonus de angajare 400$, comision 50-80, plata la zi program la alegere, conditii de lux, zona centrala. Cerinte: cunostinte medii de lb. engleza, Seriozitate! **4.000 $;** ☎0729.169.868/ 0763.861.858 goldens_studio@yahoo.com

78. **FETE** cu/fara experienta. pt. videochat. Oferim bonus de angajare 400$, comision 50-80, plata la zi program la alegere, conditii de lux, zona centrala. Cerinte: cunostinte medii de lb. engleza, seriozitate, **4.000 $;** ☎0729.169.868/ 0763.861.858 goldens_studio@yahoo.com

79. **FETE** dragute cu sau fara experienta pentru filme xxx, angajeaza casa de productie filme pentru adulti. Castiguri 2.500-7.500 euro. Plata zilnica. Asiguram cazare pentru provincie; ☎0761.793.773

80. **FETE** masaj. Salon masaj lux, ultracentral, clientela selecta, angajeaza fete varsta minima 18 ani. Venituri consistente, **1.000 €;** ☎0760.907.170 Andreea@goldentime.ro www.goldentime.ro

81. **FETE** minim 18 ani pentru Charisma Studio. Cerinte: limba engleza nivel mediu, cu/fara experienta, training, bonusuri sedinte foto, suport tehnic 24/24, comision 60%, plata zilnica, program flexibil, locatii centrale. Hai sa facem bani zambind; ☎0768.660.088/ 0724.112.788 office@charisma-studio.ro www.charisma-studio.ro

82. **FETE** minim 18 ani pentru Charisma Studio. Cerinte: limba engleza nivel mediu, cu/fara experienta, training, bonusuri sedinte foto, suport tehnic 24/24, comision 60%, plata zilnica, program flexibil, locatii centrale. Hai sa facem bani zambind; ☎0768.660.088/ 0724.112.788 office@charisma-studio.ro www.charisma-studio.ro

83. **FETE** pentru masaj, minim 18 ani din toata tara pentru masaj in Bucuresti, ofer 700 L pe zi si cazare gratuita, program la alegere preturi mari locatie lux, rog seriozitate, persoana contact Aurel, **700 L;** ☎0799.254.723

84. **FETE** pentru masaj, varsta minima 18 ani, cu sau fara experienta. Se ofera: scolarizare, cazare (daca este necesar), contract de munca, comision atractiv, program flexibil; ☎0760.183.193/ 0765.555.961 justara@yahoo.ro

85. **FETE** peste 18 ani cu/ fara experienta, locatie ultracentrala, oferim: cazare gratuita, salariu fix 600$ + comision, contract de munca,bonus angajare 200 $, training, suport 24/24, limba engleza nivel conversational, seriozitate, **3.000 $;** ☎0725.560.936 office@studio-diamant.ro studio-diamant.ro

86. **FETE** peste 18 ani, cu/ fara experienta, locatie ultracentrala, oferim: cazare gratuita, salariu fix 600$ +comision, contract de munca, bonus angajare 200$, training, suport 24/24, limba engleza nivel conversational, **3000 $;** ☎0725.560.936 office@studio-diamant.ro studio-diamant.ro

87. **FETE** peste 18 ani, cu/ fara experienta, locatie ultracentrala, oferim: cazare gratuita, salariu fix 600$ +comision, contract de munca, bonus angajare 200$, training, suport 24/24, limba engleza nivel conversational, **3.000 $;** ☎0725.560.936 office@studio-diamant.ro studio-diamant.ro

88. **FETE** peste 18 ani, cu/ fara experienta, locatie ultracentrala, oferim: cazare gratuita, salariu fix 600$ +comision, contract de munca, bonus angajare 200$, training, suport 24/24, limba engleza nivel conversational, **3000 $;** ☎0725.560.936 office@studio-diamant.ro studio-diamant.ro

89. **FETE** peste 18 ani, cu/ fara experienta, locatie ultracentrala, oferim: cazare gratuita, salariu fix 600$ +comision, contract de munca, bonus angajare 200$, training, suport 24/24, limba engleza nivel conversational, seriozitate, **3.000 $;** ☎0725.560.936 office@studio-diamant.ro studio-diamant.ro

90. **FETE** peste 18 ani, cu/fara experienta. locatie ultracentrala, oferim: cazare gratuita, salariu fix 600 $ + comision, contract de munca, bonus angajare 200 $, training, suport 24/24, limba engleza nivel conversational, seriozitate, **3.000 $;** ☎0725.560.936 office@studio-diamant.ro studio-diamant.ro

91. **FETE** şi cupluri oferim salariu fix 1.600 L+comisioane, siteuri noi cu trafic fara acţes din RO, contract munca, plata zinica, fara reguli stupide.Bonus angajare imediat.Vrei sa te convingi. Decontam taxi pt. interviu, **5.000 $;** ☎0746.387.246 angajari@sheebastudios.ro www.sheebastudios.ro

92. **FETE** şi cupluri oferim salariu fix 1.600 L+comisioane, siteuri noi cu trafic fara acţes din RO, contract munca, plata zinica, fara reguli stupide.Bonus angajare imediat.Vrei sa te convingi. Decontam taxi pt. interviu, **5.000 $;** ☎0746.387.246 angajari@sheebastudios.ro www.sheebastudios.ro

93. **FETE** şi cupluri oferim salariu fix 1.600 L+comisioane, siteuri noi cu trafic fara acţes din RO, contract munca, plata zinica, fara reguli stupide.Bonus angajare imediat.Vrei sa te convingi. Decontam taxi pt. interviu, **5.000 $;** ☎0746.387.246 angajari@sheebastudios.ro www.sheebastudios.ro

94. **FETE** şi cupluri oferim salariu fix 1.600 L+comisioane, siteuri noi cu trafic fara acţes din RO, contract munca, plata zinica, fara reguli stupide.Bonus angajare imediat.Vrei sa te convingi. Decontam taxi pt. interviu, **5.000 $;** ☎0746.387.246 angajari@sheebastudios.ro www.sheebastudios.ro

95. **FETE** şi cupluri oferim salariu fix 1.600 L+comisioane, siteuri noi cu trafic fara acţes din RO, contract munca, plata zinica, fara reguli stupide.Bonus angajare imediat.Vrei sa te convingi. Decontam taxi pt. interviu, **5.000 $;** ☎0746.387.246 angajari@sheebastudios.ro www.sheebastudios.ro

96. **FETE** şi cupluri oferim salariu fix 1.600 L+comisioane, siteuri noi cu trafic fara acţes din RO, contract munca, plata zinica, fara reguli stupide.Bonus angajare imediat.Vrei sa te convingi. Decontam taxi pt. interviu, **5.000 $;** ☎0746.387.246 angajari@sheebastudios.ro www.sheebastudios.ro

97. **FETE** şi cupluri oferim salariu fix 1.600 L+comisioane, siteuri noi cu trafic fara acţes din RO, contract munca, plata zinica, fara reguli stupide.Bonus angajare imediat.Vrei sa te convingi. Decontam taxi pt. interviu, **5.000 $;** ☎0746.387.246 angajari@sheebastudios.ro www.sheebastudios.ro

98. **FETE** şi cupluri oferim salariu fix 1.600 L+comisioane, siteuri noi cu trafic fara acţes din RO, contract munca, plata zinica, fara reguli stupide.Bonus angajare imediat.Vrei sa te convingi. Decontam taxi pt. interviu, **5.000 $;** ☎0746.387.246 angajari@sheebastudios.ro www.sheebastudios.ro

99. **FETE** şi cupluri oferim salariu fix 1.600 L+comisioane, siteuri noi cu trafic fara acţes din RO, contract munca, plata zinica, fara reguli stupide.Bonus angajare imediat.Vrei sa te convingi. Decontam taxi pt. interviu, **5.000 $;** ☎0746.387.246 angajari@sheebastudios.ro www.sheebastudios.ro

100. **FETE** şi cupluri oferim salariu fix 1.600 L+comisioane,siteuri noi cu trafic fara acţes din RO,contract munca, plata zinica,fara reguli stupide.Bonus angajare imediat.Vrei sa te convingi. Decontam taxi pt. interviu, **5.000 $;** ☎0746.387.246 angajari@sheebastudios.ro www.sheebastudios.ro

101. **FETE** şi cupluri oferim salariu fix 1.600 L+comisioane,siteuri noi cu trafic fara acţes din RO,contract munca,plata zinica,fara reguli stupide.Bonus angajare imediat.Vrei sa te convingi. Decontam taxi pt. interviu, **5.000 $;** ☎0746.387.246 angajari@sheebastudios.ro www.sheebastudios.ro

102. **FETE** şi cupluri pentru conversatii online in cadrul studioului sau de acasa. Program flexibil, comision 60%, plata la zi. Cerinte: limba engleza nivel mediu. De restul ne ocupam noi; ☎0768.660.088/ 0741.619.429 office@no2studio.ro www.no2studio.ro

103. **FETE** şi cupluri pentru conversatii online in cadrul studioului sau de acasa. Program flexibil, comision 60%, plata la zi. Cerinte: limba engleza nivel mediu. De restul ne ocupam noi; ☎0768.660.088/ 0741.619.429 office@no2studio.ro www.no2studio.ro

104. **FETE** si cupluri salariu fix real 1.600 L+ comisioane, siteuri noi cu trafic fara acces din RO, contract munca, plata zinica, fara reguli stupide. Bonus angajare imediat. Vrei sa te convingi? Decontam taxi pt. interviu, **5.000 $;** ☎0746.098.256 angajari@sheebastudios.ro www.sheebastudios.ro

105. **FETE** si cupluri salariu fix real 1.600 L+ comisioane, siteuri noi cu trafic fara acces din RO, contract munca, plata zinica, fara reguli stupide. Bonus angajare imediat. Vrei sa te convingi? Decontam taxi pt. interviu, **5.000 $;** ☎0746.098.256 angajari@sheebastudios.ro www.sheebastudios.ro

106. **FETE** si cupluri salariu fix real 1.600 L+ comisioane, siteuri noi cu trafic fara acces din RO, contract munca, plata zinica, fara reguli stupide. Bonus angajare imediat.Vrei sa te convingi? Decontam taxi pt. interviu, **5.000 $;** ☎0746.098.256 angajari@sheebastudios.ro www.sheebastudios.ro

107. **FETE** si cupluri salariu fix real 1.600 L+comisioane, siteuri noi cu trafic fara acces din RO, contract munca, plata zinica, fara reguli stupide. Bonus angajare imediat. Vrei sa te convingi. Decontam taxi pt. interviu, **5.000 $;** ☎0746.098.256 angajari@sheebastudios.ro www.sheebastudios.ro

108. **FETE** si cupluri salariu fix real 1.600 L+comisioane, siteuri noi cu trafic fara acces din RO, contract munca, plata zinica, fara reguli stupide. Bonus angajare imediat. Vrei sa te convingi? Decontam taxi pt. interviu, **5.000 $;** ☎0746.098.256 angajari@sheebastudios.ro www.sheebastudios.ro

109. **FETE** si cupluri salariu fix real 1.600 L+comisioane, siteuri noi cu trafic fara acces din RO, contract munca, plata zinica, fara reguli stupide. Bonus angajare imediat. Vrei sa te convingi? Decontam taxi pt. interviu, **5.000 $;** ☎0746.098.256 angajari@sheebastudios.ro www.sheebastudios.ro

110. **FETE** si cupluri salariu fix real 1.600 L+comisioane, siteuri noi cu trafic fara acces din RO, contract munca, plata zinica, fara reguli stupide. Bonus angajare imediat. Vrei sa te convingi? Decontam taxi pt. interviu, **5.000 $;** ☎0746.098.256 angajari@sheebastudios.ro www.sheebastudios.ro

111. **FETE** si cupluri salariu fix real 1.600 L+comisioane, siteuri noi cu trafic fara acces din RO, contract munca, plata zinica, fara reguli stupide.Bonus angajare imediat. Vrei sa te convingi? Decontam taxi pt. interviu, **5.000 $;** ☎0746.098.256 angajari@sheebastudios.ro www.sheebastudios.ro

112. **FETE** si cupluri salariu fix real 1.600 L+comisioane, siteuri noi cu trafic fara acces din RO, contract munca, plata zinica, fara reguli stupide.Bonus angajare imediat.Vrei sa te convingi? Decontam taxi pt. interviu, **5.000 $;** ☎0746.098.256 angajari@sheebastudios.ro www.sheebastudios.ro

★★★★★★★★★★★★★★★★★★★★

113. **FETE SI CUPLURI SALARIU FIX REAL 1.600 LEI+COMISIOANE, MEDIU DE LUCRU FARA STRES SI REGULI/AMENZI STUPIDE, POSIBILITATE PLATA ZILNICA, SITEURI NOI CU TRAFIC, STUDIO FOTO PROPRIU, BONUS ANGAJARE. DECONTAM TAXI INTERVIU, 3.000 $; ☎0746.098.256 ANGAJARI@SHEEBASTUDIOS.RO WWW.SHEEBASTUDIOS.RO**

★★★★★★★★★★★★★★★★★★★★

114. **FETE** si cupluri salariu fix real 1600L, comisioane, mediu de lucru fara stres si reguli/ amenzi stupide, posibilitate plata zilnica, siteuri noi cu trafic, studio foto propriu, bonus angajare. Decontam taxi interviu, **3.000 $;** ☎0746.098.256 angajari@sheebastudios.ro www.sheebastudios.ro

115. **FETE** si cupluri, salariu fix real 1.600 lei+comisioane, mediu de lucru fara stres si reguli/amenzi stupide, posibilitate plata zilnica, siteuri noi cu trafic, studio foto propriu, bonus angajare. Decontam taxi interviu. **3.000 $;** ☎0746.098.256 angajari@sheebastudios.ro www.sheebastudios.ro

116. **FETE** si cupluri, salariu fix real 1.600 lei+comisioane, mediu de lucru fara stres si reguli/amenzi stupide, posibilitate plata zilnica, siteuri noi cu trafic, studio foto propriu, bonus angajare. Decontam taxi interviu. **3.000 $;** ☎0746.098.256 angajari@sheebastudios.ro www.sheebastudios.ro

117. **FETE** si cupluri, salariu fix real 1.600 lei+comisioane, mediu de lucru fara stres si reguli/amenzi stupide, posibilitate plata zilnica, siteuri noi cu trafic, studio foto propriu, bonus angajare. Decontam taxi interviu. **3.000 $;** ☎0746.098.256 angajari@sheebastudios.ro www.sheebastudios.ro

118. **FETE** si cupluri, salariu fix real 1600 lei+ comisioane, mediu de lucru fara stres si reguli/ amenzi stupide, posibilitate plata zilnica, siteuri noi cu trafic, studio foto propriu, bonus angajare, **3.000 $;** ☎0746.098.256 angajari@sheebastudios.ro www.sheebastudios.ro

119. **FETE** si cupluri, salariu fix real 1600 lei+ comisioane, mediu de lucru fara stres si reguli/ amenzi stupide, posibilitate plata zilnica, siteuri noi cu trafic, studio foto propriu, bonus angajare, **3.000 $;** ☎0746.098.256 angajari@sheebastudios.ro www.sheebastudios.ro

120. **FETE** si cupluri, salariu fix real 1600 lei+ comisioane, mediu de lucru fara stres si reguli/ amenzi stupide, posibilitate plata zilnica, siteuri noi cu trafic, studio foto propriu, bonus angajare, **3.000 $;** ☎0746.098.256 angajari@sheebastudios.ro www.sheebastudios.ro

121. **FETE** si cupluri, salariu fix real 1600 lei+ comisioane, mediu de lucru fara stres si reguli/ amenzi stupide, posibilitate plata zilnica, siteuri noi cu trafic, studio foto propriu. Locatii centrale, **3.000 $;** ☎0746.098.256 angajari@sheebastudios.ro www.sheebastudios.ro

122. **FETE** si cupluri, salariu fix real 1600 lei+comisioane, mediu de lucru fara stres si reguli/amenzi stupide, posibilitate plata zilnica, siteuri noi cu trafic, studio foto propriu, bonus angajare. Decontam taxi interviu, **3.000 $;** ☎0746.098.256 angajari@sheebastudios.ro www.sheebastudios.ro

123. **FETE** si cupluri, salariu fix real 1600 lei+comisioane, mediu de lucru fara stres si reguli/amenzi stupide, posibilitate plata zilnica, siteuri noi cu trafic, studio foto propriu, bonus angajare. Decontam taxi interviu, **3.000 $;** ☎0746.098.256 angajari@sheebastudios.ro www.sheebastudios.ro

124. **FETE** si cupluri, salariu fix real 1600 lei+comisioane, mediu de lucru fara stres si reguli/amenzi stupide, posibilitate plata zilnica, siteuri noi cu trafic, studio foto propriu, bonus angajare. Decontam taxi interviu, **3.000 $;** ☎0746.098.256 angajari@sheebastudios.ro www.sheebastudios.ro

125. **FETE** si cupluri, salariu fix real 1600 lei+comisioane, mediu de lucru fara stres si reguli/amenzi stupide, posibilitate plata zilnica, siteuri noi cu trafic, studio foto propriu, bonus angajare. Decontam taxi interviu, **3.000 $;** ☎0746.098.256 angajari@sheebastudios.ro www.sheebastudios.ro

126. **FETE** videochat. Angajam fete/ baiati/ cupluri pentru videochat, cu sau fara experienta. ChicStudio iti ofera: plata zilnica sau bilunara, comision 50-80%, bonus de angajare 300 euro + multe alte bonusuri, **4.500 €/luna;** ☎0767.684.848/ 0761.501.293 play.std2013@gmail.com

127. **FETE** videochat. Cupluri, doamne, domnisoare peste 18 ani, firma Spaniola cu studiouri in toata Europa angajeaza in studioul din Obor, bonusuri zilnice plata bilunara suport 24/24 echipa tanara. Contact non stop, **4.000 $;** ☎0773.867.635/ 0773.867.652 bucuresti@maletarosastudio.com www.maletarosastudio.com

128. **FETE,** AllaStudio, locatie centrala angajeaza personal feminin, pentru videoconferinta online, cu sau fara experienta, bonusuri, sedinte foto profesionale, training 24/7, suport tehnic, fumatul permis; ☎0760.575.799/ 0734.320.885 alla.studio.inc@gmail.com www.alla-studio.com

129. **FETE,** AllaStudio, locatie centrala angajeaza personal feminin, pentru videoconferinta online, cu sau fara experienta, bonusuri, sedinte foto profesionale, training 24/7, suport tehnic, fumatul permis; ☎0760.575.799/ 0734.320.885 alla.studio.inc@gmail.com www.alla-studio.com

130. **FETE,** baieti, cupluri activitate videochat in cele mai bune conditii, contract de munca, program flexibil, vila, camere individuale, lb. engleza nu este obligatorie, minim 18 ani, posibilitate cazare gratis, discretie, seriozitate, **1.500 €;** ☎0732.769.926/ 0768.053.171

131. **FETE,** cautam fete cu varsta peste 18 ani pentru videoconferinta online, nu ai nevoie de experienta, noi te vom invata tot ce trebuie sa stii. Contract de munca, comision intre50-70%, plata la zi sau bilunar, **3.000 L;** ☎0761.599.147 angelstudio16@gmail.com

132. **FETE,** cupluri, cu/ fara experienta pentru activitate videochat, camere individuale, suport 24/24, poze profi HD, plata la zi, bonusuri reale, program flexibil. Minim18 ani. Lb. engelza nivel conversational, **3.000 $;** ☎0740.696.517 zen.studio18@gmail.com

133. **FETE,** cupluri, cu/ fara experienta pentru activitate videochat, camere individuale, suport 24/24, poze profi HD, plata la zi, bonusuri reale, program flexibil. Minim18 ani. Lb. engelza nivel conversational. Bucuresti, **3.000 $;** ☎0740.696.517 zen.studio18@gmail.com

134. **FETE,** cupluri, cu/ fara experienta pentru activitate videochat, camere individuale, suport 24/24, poze profi HD,plata la zi, bonusuri reale, program flexibil. Minim18 ani. Lb. engelza nivel conversational, **3.000 $;** ☎0740.696.517 zen.studio18@gmail.com

135. **FETE,** cupluri, cu/ fara experienta pentru activitate videochat, camere individuale, suport 24/24,poze profi HD, plata la zi,bonusuri reale, program flexibil. Minim18 ani. Limba engelza nivel conversational, **3.000 $;** ☎0740.696.517 zen.studio18@gmail.com

136. **FETE,** cupluri, cu/ fara experienta pentru activitate videochat, camere individuale,suport 24/24,poze profi HD, plata la zi, bonusuri reale, program flexibil. Minim18 ani. Lb. engelza nivel conversational, **3.000 $;** ☎0740.696.517 zen.studio18@gmail.com

137. **FETE,** cupluri, PrivattStudio angajeaza pt. videoconferinte online, cu/ fara experienta, training, suport tehnic 24/24, bonusuri, sedinte foto profesionale, fumatul permis in camerele de lucru; ☎0760.102.711/ 0747.528.310 office.privatstudio@gmail.com www.privattstudio.com

138. **FETE,** cupluri, PrivattStudio angajeaza pt. videoconferinte online, cu/ fara experienta, training, suport tehnic 24/24, bonusuri, sedinte foto profesionale, fumatul permis in camerele de lucru; ☎0760.102.711/ 0747.528.310 office.privatstudio@gmail.com www.privattstudio.com

139. **FETE, cupluri, PrivattStudio angajeaza pt. videoconferinte online, cu/ fara experienta, training, suport tehnic 24/24, bonusuri, sedinte foto profesionale, fumatul permis in camerele de lucru; ☎0760.102.711/ 0747.528.310 office.privatstudio@gmail.com www.privattstudio.com**

140. **FETE,** cupluri, PrivattStudio angajeaza pt. videoconferinte online, cu/ fara experienta, training, suport tehnic 24/24, bonusuri, sedinte foto profesionale, fumatul permis in camerele de lucru; ☎0760.102.711/ 0747.528.310 office.privatstudio@gmail.com www.privattstudio.com

141. **FETE,** cupluri, PrivattStudio angajeaza pt. videoconferinte online, cu/ fara experienta, training, suport tehnic 24/24, bonusuri, sedinte foto profesionale, fumatul permis in camerele de lucru; ☎0760.102.711/ 0747.528.310 office.privatstudio@gmail.com www.privattstudio.com

142. **FETE,** cupluri,cu/ fara experienta pentru activitate videochat, camere individuale, suport 24/24, poze profi HD, plata la zi, bonusuri reale, program flexibil. Minim18 ani. Limba engelza nivel conversational, **3.000 $;** ☎0740.696.517 zen.studio18@gmail.com

143. **FETE,** doamne pentru activitate de videochat, contract individual de munca, discretie. Program flexibil, plata la zi sau bilunar, fara penalitati. Contact: ☎0785.362.212 www.juststudio.ro

144. **FETE,** minim 18 ani, cu sau fara experienta pentru activitate videochat. Program flexibil, salariul motivant si bonusuri reale. Limba engleza nivel conversational. ☎0734.146.072

145. **FETE,** salon de masaj cu experienta (6 ani) si clientela formata angajeaza fete min. 18 ani sociabile si comunicative dispuse la castiguri mari, posibil si cazare, **4.000 €;** ☎0761.174.782

146. **FETE,** studente. Saphire Studio, unul din cele mai elegante studiouri din Bucuresti, angajeaza modele online min. 18 ani cu sau fara experienta. Se cere cunoasterea limbii engleze si punctualitate, **3.000 $;** ☎0784.024.837 office@saphire-studio.ro www.saphire-studio.ro

147. **FETE,** varsta minima 18 ani pentru activitate de videochat, oferim contract individual de munca, traning specializat, vino cu o prietena si primesti un bonus din prima zi, program flexibil, plata la zi sau bilunar. Contact; ☎0767.075.440 www.juststudio.ro

148. **FETE,** vrei sa ai independenta financiara si sa nu ai sef, noi te putem ajuta lucrezi de acasa. Iti oferim asistenta 24/7, training procent zilnic 65%, saptamanal 70%, bilunar 75%. Nu ezita sa ne contactezi; ☎0747.528.310/ 0731.557.601 office.privatstudio@gmail.com www.privattstudio.com

149. **FETE,** vrei sa ai independenta financiara si sa nu ai sef, noi te putem ajuta lucrezi de acasa. Iti oferim asistenta 24/7, training procent zilnic 65%, saptamanal 70%,bilunar 75%. Nu ezita sa ne contactezi; ☎0747.528.310/ 0731.557.601 office.privatstudio@gmail.com www.privattstudio.com

150. **FETE.** AllaStudio, locatie centrala angajeaza personal feminin, pentru videoconferinta online, cu sau fara experienta, bonusuri, sedinte foto profesionale, training 24/7, suport tehnic, fumatul permis; ☎0760.575.799/ 0734.320.885 alla.studio.inc@gmail.com www.alla-studio.com

151. **FETE.** AllaStudio, locatie centrala angajeaza personal feminin, pentru videoconferinta online, cu sau fara experienta, bonusuri, sedinte foto profesionale, training 24/7, suport tehnic, fumatul permis; ☎0760.575.799/ 0734.320.885 alla.studio.inc@gmail.com www.alla-studio.com

152. **FETE.** BeYou Studio angajam fete pentru activitate online. Comision 48-65%, bonus de angajare 200 $ outfituri cadou, plata zilnic / bilunar, salariu garantat 1.500-3.000 L, locatie Piata Universitatii; ☎0763.089.972/ 0730.872.297/ 0766.905.905 office@beyou-studio.ro www.beyou-studio.ro

153. **FETE. Videochat fete - initiere si administrare, modele incepatoare intr-un cadru discret, comision 50-80%. Cazare gratuita; ☎0724.150.506**

154. **HOSTESS** Gise Models - online hostess. Vrei sa fii independenta financiar? Transforma-ti visele in realitate. Castiga bani legal. Spatii de lucru ultramoderne Echipament tehnic de ultima generatie, **1.000 $;** ☎0727.806.002 giselemodels@yahoo.com www.giselemodels.ro

155. **HOSTESS** online, activitate legala, cu/ fara nuditate, limba engleza mediu. Sedinte foto profesionale, training 24/7, suport tehnic, echipament HD, minim 18 ani, comision de pana la 80 %, avansuri, **2.000 $;** ☎0760.898.012/ 0743.279.054 angajarifantasystudio@yahoo.com www.fantasystudio.ro

156. **HOSTESS** online, activitate legala, cu/ fara nuditate, limba engleza mediu. Sedinte foto profesionale, training 24/7, suport tehnic, echipament HD, minim 18 ani, comision de pana la 80 %, avansuri, **2.000 $;** ☎0760.898.012/ 0743.279.054 angajarifantasystudio@yahoo.com www.fantasystudio.ro

157. **HOSTESS** online, activitate legala, cu/ fara nuditate, limba engleza mediu, Sedinte foto profesionale, training 24/7, suport tehnic, echipament HD, minim 18 ani, comision de pana la 80 %, avansuri, **2.000 $;** ☎0760.898.012/ 0743.279.054 angajarifantasystudio@yahoo.com www.fantasystudio.ro

158. **HOSTESS** online, limba engleza mediu, serioasa, firma cu experienta 10 ani in domeniu, echipa profesionisti, vila 2 etaje, primesti: salariu garantat in per de training, comision, bonus, transport, cazare, **3.000 L;** ☎0766.807.942/ 0729.435.888 ambiance4studio@yahoo.com www.ambiancestudio.ro

159. **HOSTESS** videochat, Elegance Studio, bonus de angajare 200$, carte de munca, plata zilnica si bilunara, procentaj 50-75%, sedinte foto profesionale si training, discretie si profesionalism, conditii de lucru exceptionale, **3.000 $;** ☎0760.495.850/ 0733.166.226 contact@elegancestudio.ro

160. **INDEPENDENTA** financiar, studio videochat angajeaza studente, varsta minima 18 ani, comunicativa, dornica de afirmare si de distractie, nuditatea nu este obligatorie. Carte de munca, bonusuri pentru performanta, program flexibil, plata la zi sau bilunara. Contact: ☎0732.464.418 www.juststudio.ro

161. **JOB,** Fantasy Studio este o echipa profesionist tanara si bine determinata in a te motiva sa iti indeplinesti toate dorintele, cu un sistem de bonusare pana la 80 485in venituri realizate. Oferim seriozitate si incredere; **2.000 $;** ☎0760.898.012/ 0743.279.054 angajarifantasystudio@yahoo.com www.fantasystudio.ro

162. **JOB,** Fantasy Studio este o echipa profesionist tanara si bine determinata in a te motiva sa iti indeplinesti toate dorintele, cu un sistem de bonusare pana la 80 571in venituri realizate. Oferim seriozitate si incredere; **2.000 $;** ☎0760.898.012/ 0743.279.054 angajarifantasystudio@yahoo.com www.fantasystudio.ro

163. **JOB,** vine vara. Vino sa faci parte din echipa XoStudio in perioada 1.06.2016-30.06.2016 si intri automat in tombola pentru un sejur in doi la malul marii. Oferim de asemenea un procent de pana la 70% si plata zilnica, **3.000 €;** ☎0724.834.753/ 0761.876.042 office@xostudio.ro www.xostudio.ro

164. **MASAJ,** varsta minima 18 ani, oferim cazare la locatie, plata la zi, venituri substantiale. Program flexibil (1 zi cu 1 zi), **6.000 L;** ☎0724.618.784

165. **MASEUZA** cu experienta minim un an angajeaza salon intretinere corporala. Rugam seriozitate. Detalii la tel. ☎0724.318.143

166. **MASEUZA** studenta, ai nevoie de un job cu program flexibil te invit la un interviu, experienta nu este necesara. Suntem pe piata de 5 ani, comisionul 50% din incasari, exclus penalizarile, cazare pt provincie, **3.000 €;** ☎0721.696.694

167. **MASEUZA,** draguta cu sau fara experienta (se asigura curs rapid) strict pentru masaj, comision mare, clienti multi si respectuosi, plata zilnica, conditii de lux, stabilitate, urgent, ☎0727.167.834 office@attractionclub.ro www.attractionclub.ro

168. **MASEUZA,** draguta cu sau fara experienta (se asigura curs rapid) strict pentru masaj, comision mare, clienti multi si respectuosi, plata zilnica, conditii de lux, stabilitate, urgent, ☎0727.167.834 office@attractionclub.ro www.attractionclub.ro

169. **MASEUZE** cu sau fara experienta pt. Artemis Masaj. Comision atractiv. Salon de lux cu clientela formata. Va rugam contactati-ne pe email trimitand o poza recenta. Mai multe detalii si pe site; ☎0732.855.488 artemis_masaj@yahoo.com www.masajartemis.ro

170. **MASEUZE** cu sau fara experienta pt. Artemis Masaj. Comision atractiv. Salon de lux cu clientela formata. Va rugam contactati-ne pe email trimitand o poza recenta. Mai multe detalii si pe site; ☎0732.855.488 artemis_masaj@yahoo.com www.masajartemis.ro

171. **MASEUZE** cu sau fara experienta pt. salon de masaj cu o vechime de 10 ani pe piata, oferim cazare, detalii la tel.; ☎0721.904.419/ 0764.585.331 magdana.dumitru@yahoo.co.uk www.nirvanamasaj.ro

172. **MASEUZE** noi pt. salon masaj Sweet Touch. Locatie centrala, la vila. Zona SPA cu jacuzzi, cafe-bar. Curat, civilizat, legal, cauta fete frumoase si cu bun simt, la fel ca cele existente; ☎0731.398.991/ 0751.770.600 salonsweettouch@yahoo.com www.sweettouch.ro

173. **MASEUZE,** 19-03 noaptea, CM, fara costuri, fara sex. Bonus angajare 100 Euro. Vila cocheta, clienti selecti, % mare + tips, concediu. Cerinte: sociabila, draguta, serioasa, curata, SweetGirls Cotroceni, **3.000 €;** ☎0724.078.397 contact@sweetgirls-masaj.ro http://sweetgirls-masaj.ro

174. **MASEUZE,** doresti un job bine platit? Doresti plata zilnica? Daca vrei sa devi independenta financiar sa iti poti face orice molt posibil, hai in echipa noastra si iti garantam un salariu pe masura, **2.000 €;** ☎0760.455.399 ionita_oana_andreea@yahoo.ro

175. **MASEUZE,** fete simpatice. Se fac bani la noi la salon masaj Noblesse, la vila. Clientela formata, majoritatea straini. Plata zilnic 300-600 L/zi. Muncesti lejer, legal, civilizat, fara stres, in siguranta, **4.000 €;** ☎0762.203.222 contact@private-massage.ro www.private-massage.ro

176. **MASEUZE,** fete simpatice. Se fac bani la noi la salon masaj Noblesse, la vila. Clientela formata, majoritatea straini. Plata zilnic 300-600 L/zi. Muncesti lejer, legal, civilizat, fara stres, in siguranta, **4.000 €;** ☎0762.203.222 contact@private-massage.ro www.private-massage.ro

177. **MASEUZE,** minim 18 ani, cu sau fara experienta in domeniu, comision 50%, oferim cazare; ☎0767.625.540

178. **MASEUZE,** salon de masaj angajeaza doamne/ domnisoare pentru masaj. Se ofera comision atractiv si cazare gratuita persoanelor din provincie, pot fi contactat intre orele 12:00 si 05:00 a doua zi, **4.000 L;** ☎0799.666.506

179. **MASEUZE,** salon masaj din centrul Bucurestiului angaje

LOCURI DE MUNCĂ

215. **MODELE,** fete/ femei cu/ fara experienta pentru conversatii online, bonus angajare 500$, cazare gratuita, coafor, solar si fitness, procent 50-70%, plata dupa primele 2 saptamani, fara limita maxima de varsta, **3.000 $;** ☎0741.216.753/ 0730.846.181 adelainejo@yahoo.com www.adelaine-studio.ro

216. **MODELE,** fete/ femei cu/ fara experienta pentru conversatii online, bonus angajare 500$, cazare gratuita, coafor, solar si fitness, procent 50-70%, plata dupa primele 2 saptamani, fara limita maxima de varsta, **3.000 $;** ☎0741.216.753/ 0730.846.181 adelainejo@yahoo.com www.adelaine-studio.ro

217. **MODELE,** Rich Girls Studio Videochat iti ofera un job cu venituri de peste 5.000 lei pe luna. Vino ca model in echipa Rich si bucura-te de venituri garantate de peste 5.000 L pe luna, posibilitatea credit nevoi personale, casa si masina, solar, coafor, manichiuria, extensii gene, gratuit. Abonamente medicale la cea mai buna clinica privata din Romania. Suna acum, sau intra pe: ☎0722.101.020 www.richgirls-studio.ro

218. **MODELE,** Smart Model Studio angajeaza fete pentru sesiuni online, camere individuale de lux, castiguri 50 %-70 %, sedinte foto gratuite, training 24/7, suport tehnic, contract munca. CV-ul pe email sau sunati; ☎0734.804.806/ 0731.739.562 pr@smartmodelstudio.ro

219. **MODELE,** vine vara, vrei sa fii independenta financiar, XoStudio te ajuta, vino sa lucrezi intr-un ambient placut alaturi de o echipa tanara cu peste 10 ani experienta. Oferim procent de pana la 70%, plata zilnica, **3.000 €;** ☎0724.834.753/ 0761.876.042 office@xostudio.ro www.xostudio.ro

220. **MODELE,** vine vara, vrei sa fii independenta financiar, XoStudio te ajuta, vino sa lucrezi intr-un ambient placut alaturi de o echipa tanara cu peste 10 ani experienta. Oferim procent de pana la 70%, plata zilnica, **3.000 €;** ☎0724.834.753/ 0761.876.042 office@xostudio.ro www.xostudio.ro

221. **MODELE,** vine vara, vrei sa fii independenta financiar, XoStudio te ajuta, vino sa lucrezi intr-un ambient placut alaturi de o echipa tanara cu peste 10 ani experienta. Oferim procent de pana la 70%. Te asteptam, **3.000 €;** ☎0724.834.753/ 0761.876.042 office@xostudio.ro www.xostudio.ro

★★★★★★★★★★★★★★★★★★★★

222. **MODELE, VINE VARA, VREI SA FII INDEPENDENTA FINANCIAR? XOSTUDIO TE AJUTA. VINO SA LUCREZI INTR-UN AMBIENT PLACUT ALATURI DE O ECHIPA TANARA CU PESTE 10 ANI EXPERIENTA. OFERIM PROCENT DE PANA LA 70. TE ASTEPTAM, 3.000 €; ☎0724.834.753/ 0761.876.042 OFFICE@XOSTUDIO.RO WWW.XOSTUDIO.RO**

★★★★★★★★★★★★★★★★★★★★

223. **MODELE,** vine vara,vrei sa fii independenta financiar,XoStudio te ajuta,vino sa lucrezi intr-un ambient placut alaturi de o echipa tanara cu peste 10 ani experienta.Oferim procent de pana la 70%,plata zilnica **3.000 €;** ☎0724.834.753/ 0761.876.042 office@xostudio.ro www.xostudio.ro

224. **OPERATOARE** PC. Studio Videochat Braila angajeaza fete cu varsta peste 18 ani, cu sau fara experienta, cunostiinte minime limba engleza; Training profesional, program lejer, castiguri avantajoase: ☎0736.118.329 stely746@yahoo.com

225. **OPERATOARE** telefon, linie telefonica pentru adulti, seriozitate, salariu atractiv, contract, varsta peste 18 ani, nu este videochat, part time/ full time, experienta reprezinta un avantaj, cunostinte minime PC; ☎0747.608.652

226. **PERSONAL** masaj, pt. Cluj, doar pt. o saptamana, garantat 4.000 lei/ saptamanal, cazare, conditii lux, rog doar persoane f. serioase, pt. detalii sunati, **4.000 L;** ☎0799.329.998

227. **PERSONAL** masaj, pt. Cluj, doar pt. o saptamana, garantat 4.000 lei/ saptamanal, cazare, conditii lux, rog doar persoane f. serioase, pt. detalii sunati, **4.000 L;** ☎0799.329.998

228. **PERSONAL,** doar colaborare, personal masaj doar hotel, persoane de calitate, lux, program flexibil, 150-250/ora, comision bun, rog seriozitate, ma poti suna non stop pt. orice nelamurire, minim 18 ani, **150 €;** ☎0721.939.335

229. **PERSONAL,** doar colaborare, personal masaj doar hotel, persoane de calitate, lux, program flexibil, 150-250/ora, comision bun, rog seriozitate, ma poti suna non stop pt. orice nelamurire, minim 18 ani, **150 €;** ☎0721.939.335

230. **PERSONAL,** personal masaj, vrei sa faci bani? Suna cu incredere, conditii foarte bune, lux, program flexibil, seriozitate, suna-ma, minim 18 ani, cental, optional oferim cazare, **1.000 L/ zi;** ☎0734.975.759

231. **PERSONAL,** personal masaj, vrei sa faci bani? Suna cu incredere, conditii foarte bune, lux, program flexibil, seriozitate, suna-ma, minim 18 ani, cental, optional oferim cazare, **1.000 L/zi;** ☎0734.975.759

232. **PERSONAL,** suntem o echipa profesionista tanara si bine determinata in a te motiva sa iti indeplinesti toate dorintele, cu un sistem de bonusare pana la 80 % din veniturile realizate. Oferim seriozitate si incredere. FantasyStudio **2.000 $;** ☎0760.898.012/ 0743.279.054 angajari-fantasystudio@yahoo.com www.fantasystudio.ro

233. **RECEPTIONERA** salon masaj & spa, program o zi cu o zi, salariu fix + %, plata zilnic, CM, legal. Cerinte: aspect fizic placut, punctuala, calma, responsabila, organizata, energica, Engleza. Zona Cotroceni, **5.000 L;** ☎0724.078.397 contact@sweetgirls-masaj.ro http://sweetgirls-masaj.ro

234. **SECRETARA** receptie pt. salon masaj, cu sau fara experienta in domeniu, program de zi 10:00-19:00/ salariu, comision contract de munca, locatie 3 min. Uniri rog si ofer seriozitate, postul este strict receptie, **1.600 L;** ☎0764.180.478

235. **STUDENTE** noi pt. salon masaj Sweet Touch. Locatie centrala, la vila. Zona SPA cu jacuzzi, cafe-bar. Curat, civilizat, legal, cauta fete frumoase si cu bun simt, la fel ca cele existente; ☎0731.398.991/ 0751.770.600 salon-sweettouch@yahoo.com www.sweet-touch.ro

236. **STUDENTE** noi pt. salon masaj Sweet Touch. Locatie centrala, la vila. Zona SPA cu jacuzzi, cafe-bar. Curat, civilizat, legal, cauta fete frumoase si cu bun simt, la fel ca cele existente; ☎0731.398.991/ 0751.770.600 salon-sweettouch@yahoo.com www.sweet-touch.ro

237. **STUDENTE** noi pt. salon masaj Sweet Touch. Locatie centrala, la vila. Zona SPA cu jacuzzi, cafe-bar. Curat, civilizat, legal, cauta fete frumoase si cu bun simt, la fel ca cele existente; ☎0731.398.991/ 0751.770.600 salon-sweettouch@yahoo.com www.sweet-touch.ro

238. **STUDENTE** noi pt. salon masaj Sweet Touch. Locatie centrala, la vila. Zona SPA cu jacuzzi, cafe-bar. Curat, civilizat, legal, cauta fete frumoase si cu bun simt, la fel ca cele existente; ☎0731.398.991/ 0751.770.600 salon-sweettouch@yahoo.com www.sweet-touch.ro

239. **SUPERVIZOARE** pentru studio, persoane pentru postul de admin. Se cer lb. engleza la nivel mediu, cunoastre IT medii, punctualitate si abilitati de comunicare. Contactati-ne, **1 L;** ☎0769.835.569 videoconferinte@yahoo.com

240. **TANAR** din Bucuresti, cunoscator minim/ mediu PC. Lucru de acasa, detalii pe whatsupp la nr., **500 $/ luna;** ☎0735.189.297

241. **TRAINER** cautam persoana cu experienta pt. pozitia de trainer full-time. Cerinte: experienta in Photoshop, permis conducere cat. B, preferabil din sector 1 si 6 **2.000 L;** ☎0761.261.101/ 0729.296.166 angajari@laguna-studio.ro www.laguna-studio.ro

242. **TRAINER** videochat, fata cu experienta in domeniu minimum 2 ani, serioasa si ambitioasa, limba engleza obligatoriu, salariu motivant si bonusuri de performanta; ☎0763.296.676/ 0721.516.830 office.virtualstarsstudio@gmail.com

243. **TRAINER,** experienta pe un post similar cel putin 1 an, cunostinte bune in lb. engleza. Daca toate aceste insusiri le caracterizeaza, te asteptam in echipa noastra. Suna-ne pentru a stabili un interviu ☎0768.012.232/ 0726.891.019 office.7sins@gmail.com 7evensinsstudio.ro

244. **VIDEOCHAT** fatish, nuditatea nu este obligatorie, fara penalitati, plata la zi sau biluniar, program flexibil, contract de munca, training individual, salariul minim/luna. Contact: **2.000 L;** ☎0785.362.212 www.juststudio.ro

245. **VIDEOCHAT** Glamour, cauti independenta financiara, program flexibil, castig mediu 5.000 L, carte de munca, plata bilunara, sedinte foto+make-up gratuit in studio, program prima casa, prima masina, imprumuturi, training permanent; ☎0764.008.090/ 0753.889.900 office@glamourstudio.ro www.glamourstudio.ro

246. **VIDEOCHAT** Glamour, cauti independenta financiara? Program flexibil, castig mediu 5.000 ron, carte de munca, plata bilunara, sedinte foto+ make-up gratuit in studio, program prima casa, prima masina, imprumuturi, training permanent, ☎0764.008.090/ 0753.889.900 office@glamourstudio.ro www.glamourstudio.ro

247. **VIDEOCHAT** Glamour, cauti independenta financiara? Program flexibil, castig mediu 5.000 ron, carte de munca, plata bilunara, sedinte foto+make-up gratuit in studio, program prima casa, prima masina, imprumuturi, training permanent; ☎0764.008.090/ 0753.889.900 office@glamourstudio.ro www.glamourstudio.ro

248. **VIDEOCHAT** Glamour. Cauti independenta financiara? Program flexibil, castig mediu 5.000 ron, carte de munca, plata bilunara, sedinte foto+ make-up gratuit in studio, program prima casa, prima masina, imprumuturi, training permanent, ☎0764.008.090/ 0753.889.900 office@glamourstudio.ro www.glamourstudio.ro

249. **VIDEOCHAT.** Absolvente, 18 ani, cu sau fara experienta, oferim: cazare gratuita, salariu fix 1.600 L + comision, contract de munca, training, suport 24/24, limba engleza nivel conversational, seriozitate, **4.000 L;** ☎0733.278.659 ahh_alessia@yahoo.com

250. **VREI** un job bine platit, fara penalitati si program cu adevarat flexibil? Vrei un mediu jovial si calduros? Vinoa la Studio Just. Contact: ☎0773.336.142

21 Cereri locuri de muncă

LOCURI DE MUNCĂ

1. **ACORD** ingrijire, persoane varstnice, greu deplasabile/ imobilizate la pat, regim intern; ☎0758.575.813

2. **AJUTOR bucatar, ajutor ospatar, pizzar cuptor lemne, bucatar, ospatar. Angajam urgent pentru restaurantul Amore, str. Toamnei 85, sector 2; ☎0724.570.124/ 0725.048.394**

3. **AJUTOR** bucatar, autoservire angajeaza persoana serioasa pentru post ajutor bucatar. Rog seriozitate. Program L-V, zona Foisorul de foc, sector 2. ☎0722.201.802

4. **BARBAT,** 41 ani cauta de munca, plata la zi; ☎0720.228.477

5. **BARBAT,** 52 ani din Bucuresti, caut loc de munca ca portar bloc sau ingrijitor imobil/ casa, vila. Sunt instalator, zugravesc, pun faianta/ gresie, tamplarie. Cunosc meserii din toate domeniile; ☎0720.433.272/ 0785.887.402

6. **BUCATAR** /ospatar, caut loc de munca bucatar/ospatar, experienta in domeniu, 25 ani varsta 45; ☎0766.636.899

7. **BUCATAR** calificat, energic, loial, doresc angajare Bucuresti sau straÃinatate; ☎0771.457.883 sokkoll01@yahoo.com

8. **DOAMNA** 40 de ani fac menaj 2-3 pe saptamana. Rog seriozitate; ☎0726.450.107

9. **DOAMNA** serioasa fac menaj parttime, exclus spalat, calcat. Ofer si cer seriozitate; ☎0760.934.622

10. **DOAMNA** serioasa, fosta asistenta medicala, 59 ani, pensionara, ingrijesc batrani, fac menaj, 4-8 ore/zi, locuiesc pe Lacul Tei. Rog seriozitate; ☎0767.298.468

11. **DOAMNA** serioasa, vechime si experienta in ingrijirea copiilor, ma angajez bona interna, salariu **700 L;** ☎0730.691.531

12. **DOAMNA,** 51 ani, fac menaj 1-2 zile pe saptamana; ☎0751.366.745

13. **DOAMNA,** 60 ani, serioasa, nefumatoare, cu frica de D-zeu, doresc ingrijire batrana intern, rog seriozitate; ☎0721.936.911

14. **DOAMNA,** 62 ani, serioasa, fara vicii, nefumatoare, doresc ingrijire batrana intern, rog seriozitate; ☎0730.982.354

15. **DOAMNA,** doresc menaj birouri si casa sau de dus un copil la scoala sau gradinita, de preferat Drumul Taberei; ☎0728.835.663

16. **DOMN** cu experienta ingrijesc persoane imobilizate, bucatarie, retete respectate (dupa caz), menaj, cumparaturi; ☎0746.711.632

17. **DOMN** serios doresc angajare paza proprie, posed atestat de paza, cazierul curat, numai de noapte. Dl. Mihai; ☎0733.213.113

18. **DORESC** sa ingrijesc batrani, batrane chiar si cu pampers si copii de la 5 ani in sus, L - V 9.00 - 17.00, rog seriozitate; ☎0761.860.787

19. **FAC** menaj. Doamna 51 de ani serioasa si curata ofer servicii de curatenie la domiciliu in weekend sau in cursul saptamanii dupa ora 16:30.detalii la numarul de tel. dupa ora 17:00, **100 L;** ☎0799.922.331

20. **FAMILIE** pensionari vrem lucru pensiuni, vile, case munte, tara, oriunde, batrani, cazare, salariu modest; ☎0736.349.532

21. **FOCHIST** autorizat si instalator cant post la blocuri, spitale, scoli, gradinite, cartiere rezidentiale, imobile birouri etc; ☎0740.051.846

22. **GRADINAR,** persoana fizica, ingrijesc gradini la vile, blocuri, case, parttime, full-time; ☎0786.441.739

23. **INFIRMIERA** cu experienta doresc sa ingrijesc persoane varstnice; ☎0732.095.405

24. **INGRIJESC** batrani, zona Pandur, 13 Septembrie, Piata Unirii, Romana; ☎0763.129.846

25. **INGRIJESC** persoane varstnice in regim intern; ☎0764.349.218

26. **INGRIJIRE** batrani. Doamna serioasa, 53 de ani, pensionara, fara obligatii, doresc sa ingrijesc batran/a la domiciliu, permanent. Rog si ofer seriozitate; ☎0730.762.057

27. **MENAJERA** doresc angajare 1/2 pe saptamana; ☎0737.055.915

28. **OSPATARI.** ExpertWaiters angajeaza ospatari cu varsta cuprinsa peste 18 ani (doar baieti), experienta minima doi ani. Disponibilitate program atat full time cat si part time. Cerem si oferim seriozitate, **1 L;** ☎0762.766.703 Neagu.mikaela@yahoo.com

29. **PENSIONAR,** om foarte curat, muncitor, doresc de lucru chiar si curatenie (ingrijire) la o vila; ☎0733.515.226

30. **PENSIONARA,** 63 ani, gatesc pentru familii serioase de 2-3 ori saptamana, ☎0765.273.291

31. **PERSONAL intern, 8 ore, selectam si plasam pentru menaj, imgrijire copii, bolnavi spitalizati; ☎021.642.50.82/ 0740.005.644**

32. **SOFER** cat B doresc angajare ofer si doresc seriozitate corectitudine experienta pe ori ce tip auto si dube 3.5t protocol administrativ aprovizionare vechime ultimul loc de munca 10 ani; ☎0722.431.115 mihai.marcatel@gmail.com

33. **SOFER** cat. B 36 ani casatorit, doi copii, serios, muncitor detin permis cat. B din 01.10.2007.Experienta 7 ani in distributie si transport marfa pe tara si Bucuresti pe 3,5t Ducato, Transit, Sprinter, Iveco disponibil curse Ro ☎0774.008.072 Chitaruadrian2001@yahoo.com

34. **SOFER** cat. B, experienta de 40 ani, pensionar, solicit colaborare de 4-6-8 ore cu masina proprie sau masina dvs.; ☎0752.012.310

35. **SOFER** categoria B cu experienta de 20 de ani in taximetrie, detin categoria B, varsta 62 ani, caut loc de munca ☎0721.477.380 gigimateescu2016@gmail.com

36. **SOFER** somer, pentru Bucuresti, cat. B, vechime 18 ani, doresc angajare; ☎0744.381.075

37. **SOFER,** cat. B, 15 ani, experienta, punctual, serios, doresc angajare, exclus efort fizic, minim 1.600 L; ☎0724.728.304

22 Garsoniere

IMOBILIARE VÂNZĂRI

1. **1 DECEMBRIE 1918,** Minis, semidec., et. parter/10, 32 mp, bloc tip Y, balcon, gresie, faianta, parchet, termopan, usa metalica, contorizata, bucatarie utilata, acces stradal, cadastru si intabulare, acces stradal, libera, negociabil. **29.500 €;** ☎0785.225.472/ 031.436.18.97 violeta.oancea@orfeas.ro www.orfeas.ro

2. **1 DECEMBRIE 1918,** Postavarul, et. 9/10, 20 mp, garsoniera confi. 2, libera, bloc stradal, centru comercial, mijloace transport, **20.000 €;** ☎0744.207.261 dan.prest@yahoo.com

3. **1 DECEMBRIE,** Titan pe Al. Barajul Bicaz, semidec., et. 2/10, 31 mp, in bloc reabilitat, are imbunatatiri, cadastru si intabulare. La o distanta de 8 minute fata de metrou Costin Georgian. Se accepta credit si este disponibila imediat, **30.000 €;** ☎0742.209.990/ 021.322.92.95

4. **13 SEPTEMBRIE** - Lacul Plopului, dec., et. parter/8, 40 mp, 1987, confort 1, loc mixt, vedere stradală, libera, usa metalica, bl. reabilitat, **38.000 €;** ☎0744.358.434/ 0741.124.400 nedcom.imob@gmail.com

5. **ALEXANDRU OBREGIA,** semidec., et. 5/10, 20 mp, 1976, confort 2, curata, renovata recent, mobilata si utilata complet, 2 min. Ratb 7 min. metrou, bloc mixt, stradal, libera cadastru, intabulare, vanzarea si cheile se poate face in 3 zile, **22.000 €;** ☎0761.609.243/ 0720.039.035 columbia.imobiliar@yahoo.com

6. **ANSAMBLUL GAMA RESIDENCE TOWERS FAZA II,** dec., 45 mp, 2016, garsoniera, cf. 1, toate imbunatatirile noi 2016: gresie, faianta, parchet, termopan, usa metalica, videointerfon, centrala termica,terasa cu spatiu de depozitare, bloc nou 2016, **41.000 €;** ☎0758.041.197

7. **APARATORI** -Metalurgie, dec., et. demisol/3, 32 mp, 2016, garsoniera cu acte gata, aproape de RATB- 3 min. distanta pe jos, zona linistita, se accepta si credit, racordata individual pe sectorul 4. Oferta limitata, **24.500 €;** ☎0787.525.579 rizeaandrei198@gmail.com

8. **APARATORI PATRIEI,** dec., et. 2/3, 34 mp, 2014, garsoniera cu mutare rapida in apropriere de metrou Aparatori Patriei, se preda complet utilata si semimobilata cu aragaz, frigider, masina de spalat, **32.000 €;** ☎

9. **APARATORII PATRIEI** metrou 350 m, Berceni, semidec., et. 1/4, 25 mp, 1980, direct dezvoltator, bloc reabilitat, moderna, compusa din hol, baie, camera, bucatarie, centrala proprie, termopan, finisaje la alegere, accept credit bancar. Oferta limitata, **24.400 €;** ☎0767.653.233

10. **APARATORII PATRIEI,** dec., et. 2/3, 34 mp, 2013, garsoniera la 8 minute de statia de metrou Aparatorii Patriei, mobilata si utilata, va puteti muta oricand, este ideala pentru investitie, **32.000 €;** ☎0729.410.726 cristian.muresanu@yahoo.com

11. **APARATORII PATRIEI,** dec., et. 1/3, 35 mp, 2013, garsoniera spatioasa, bloc nou construit in 2013, se vinde complet mobilata si utilata, toate utilitatile sunt individuale. Se accepta credit, **32.000 €;** ☎0787.525.591

12. **APARATORII PATRIEI,** sector 4, et. 3/4, 17 mp, vand garsoniera, confort 3, imbunatatiri: gresie, faianta, parchet, termopan, boiler, aer conditionat, sau inchiriez, **11.900 €;** ☎0760.552.689

13. **AVRIG** complex Obor Towers, situat la 2 minute de metrou, parc, piata, semidec., et. 8/15, 54 mp, 2010, dispune de centrala proprie, contorizare individuala, finisaje la alegere, disponibil la etajele 8, 9, 10, **52.020 €;** ☎0725.579.406 diana@nextdoor.ro

14. **AVRIG,** complex Obor Towers, situat la 2 minute de metrou, parc, piata, semidec., et. 8/15, 54 mp, 2010, dispune de centrala proprie, contorizare individuala, finisaje la alegere, disponibil la etajele 8, 9, 10, **52.020 €;** ☎0725.579.406 diana@nextdoor.ro

Imobiliare vânzări GARSONIERE

15. **AZUGA** in fata p[illegible]tiei Sorica, 40 mp, 2012, ocazie, et. 2, p[illegible] Crucea Caraiman [illegible] erne, **30.000 €** [illegible] www.apartamente[illegible]

16. **BABA NOVAC** [illegible] mp, particular, var[illegible] mobilata, f, g, t, us[illegible] verde, linistita, l[illegible] Georgian si 10 [illegible] parc Bran[illegible] ☎0761.953.83[illegible]

17. **BAICULU[illegible] confort [illegible]**

18. **BANE[illegible]** parter/4, 32 m[illegible] zona linistita, [illegible] mopan, cada[illegible] zare, daca [illegible] pret, mobila [illegible] iustin.

19. **BAN[illegible]** dec., et. pa[illegible] amenajat[illegible] mopan, co[illegible] pivnita 8 m[illegible] Titulescu, [illegible] ☎0[illegible] costi@[illegible]

20. **BANU MA[illegible]** apropiere de Primaria Sect. 1, vand gar[illegible] soniera la parter, in casa parter si etaj, **40.000 €;** ☎0744.675.005

15. **AZUGA** in fata partiei Sorica, 40 mp, 2012, ocazie, et. 2, pozitie superba, vedere Crucea Caraiman Busteni, finisari moderne, **30.000 €;** ☎0734.174.300 www.apartamente-valea-prahovei.com

16. **BABA NOVAC,** dec., et. parter/10, 30 mp, particular, vand garsoniera spatioasa, mobilata, f, g, t, usa metalica, parter, zona verde, linistita, la 7 min. de metrou C. Georgian si 10 min. de parc IOR, langa parc Brancusi, **30.000 €;** ☎0761.953.830 angionescu@gmail.com

17. **BAICULUI, zona, garsoniera confort 3; ☎0766.796.766**

18. **BANEASA,** Belizarie, dec., et. parter/4, 32 mp, 1983, p/4, bloc reabilitat, zona linistita, gresie, faianta, parchet, termopan, cadastru si intabulare, prima vanzare, daca se vrea mobila, intra in acest pret, mobila noua, moderna, **55.000 €;** ☎0727.060.688 iustin.imobiliare@gmail.com

19. **BANU MANTA** primarie, stradal, dec., et. parter/1, 35 mp, n vila, parter/1, amenajata, gresie, faianta, parchet, termopan, centrala proprie, aer conditionat, pivnita 8 metri patrati, cadastru. Apropiere Titulescu, Piata Victoriei, 1 Mai, **41.900 €;** ☎0744.426.287/ 0785.232.323 costi@euroinvest.ro www.euroinvest.ro

20. **BANU MANTA BULEVARDUL,** apropiere de Primaria Sect. 1, vand garsoniera la parter, in casa parter si etaj, **40.000 €;** ☎0744.675.005

21. **BARAJ BICAZ,** Minis, semidec., 1977, 29,63 mp, et. 4, particular, faianta, gresie, ac, instalatie baie cupru, gaze la usa, pret discutabil, **29.000 €;** ☎0722.193.525

22. **BASARABIA** Arena Nationala, cf. 1, balcon inchis, termopan, parchet, usa metalica, intabulata, accept credit, **29.000 €;** ☎0765.475.937

23. **BASARABIA** metrou Costin Georgian la 4-5 min., 32 mp, cf. 1, parter cu balcon, intr-un bloc foarte civilizat, toate utilitatile, super zona, cadastru, disc., **30.000 €;** ☎0761.749.316/ 0722.824.757

24. **BASARABIA** vis-a-vis stadion, Bucovina, dec., et. parter/4, 32 mp, 1980, gresie, faianta, parchet, usa metalica, fara balcon, complet mobilata si utilata, negociabil, **35.000 €;** ☎0728.777.132 office@ramax.ro

25. **BASARABIA,** Stadionul National, liceu Leonida, dec., et. 1/3, bloc de garsoniere, cu loc de parcare, **19.500 €;** ☎0771.446.177

26. **BASARABIA,** Titan, Arena Nationala, strada Nicolae Sebe, dec., et. 5/10, 34 mp, 1982, garsoniera in bloc mixt (4 apartamente pe etaj), in apropierea mijloacelor de transport si a parcului IOR, **35.500 €;** ☎0740.226.945

27. **BASARABIA,** vis-a-vis stadion, Bucovina, dec., et. parter/4, 32 mp, 1980, gresie, faianta, parchet, usa metalica, fara balcon, complet mobilata si utilata, negociabil, **35.000 €;** ☎0732.135.467 office@ramax.ro

28. **BERCENI dec., et. parter/5, 30 mp, 2016, 0% comision, particular, 2 minute distanta pana la staia de metrou Dimitrie Leonida, finisaje de lux, tamplarie PVC 5 camere Rehau cu geam Low-E, video interfon, lift electric silentios, 23.500 €; ☎0721.827.390/ 0743.024.581 cristifarcas1@gmail.com**

29. **BERCENI dec., et. 1/5, 37 mp, 2016, ansamblu nou cu finisaje de o calitate superioara, dispune de un park in incinta ansamblului si piscina in aer liber. Imobilul mai dispune de boxa si locuri de parcare subterane, 32.000 €; ☎0720.063.459/ 0721.888.400 robbyn_rcl@yahoo.com**

30. **BERCENI dec., et. 2/5, 57 mp, 2016, apartament 2 camere, la 8 min de statia de metrou Aparatorii Patriei. Bloc cu lift. Finisaje la alegere. Reducere de 5% la plata cash, 44.500 €; ☎0726.863.405/ 0734.092.488**

31. **BERCENI** et. 5/8, 38 mp, confort 1, cu imbunatatiri, gresie, faianta, parchet, termopan, usa metalica, **32.000 €;** ☎0765.255.411

32. **BERCENI dec., et. 1/5, 38 mp, 2016, disponibila imediat, structura cadre beton, caramida porotherm, izolatie termica de 10 cm, finisaje excelente, utilitati apa nova, canalizare, gaze, electricitate Enel, 31.500 €; ☎0721.888.400/ 0725.225.117 catalinrockz@yahoo.fr**

33. **BERCENI dec., et. parter/3, 35 mp, 2016, garsoniera bloc nou, zona complet dezvoltata, 8 min. metrou, finisaje la alegere, centrala proprie 24 kw. Se accepta credit Prima Casa si Ipotecar, 28.900 €; ☎0726.757.659/ 0724.888.478 alex.sorin92@yahoo.com**

34. **BERCENI dec., et. 1/5, 38 mp, 2016, garsoniera deosebita, disponibila la cheie, langa metrou D. Leonida (6 min.), finisaje noi, balcon inchis, bariera, loc de joaca, spatii verzi. Loc de parcare gratuit, 31.500 €; ☎0731.955.150/ 0728.970.820 razvan953@yahoo.com**

35. **BERCENI dec., et. 1/5, 36 mp, 2016, garsoniera dubla, deosebita, caramida porotherm. Apartamentul se preda complet finisat, usa metalica intrare, geamuri termopan, baia utilata. Loc de parcare. Comision 0%, discount la cash, 33.500 €; ☎0722.338.342/ 0722.628.940 mariuslazarescu@gmail.com**

36. **BERCENI dec., et. parter/5, 30 mp, 2016, garsoniera spatioasa, luminoasa, chilipir, pret atractiv, zona linistita, acces stradal B-dul Metalurgiei, contorizari individuale, discount 5 % plata cash anticipata, direct dezvoltator, 25.500 €; ☎0730.245.876/ 0727.175.861 roxana.ratcu@gmail.com**

37. **BERCENI dec., et. parter/5, 41 mp, 2016, garsoniera, ansamblu [illegible] cu panouri solare, parcuri si [illegible]isaje Premium, toate [illegible] proprie, par[illegible]1.000 €; [illegible]888.478 [illegible].com**

[illegible]/5, 39 mp, [illegible] atractiv, [illegible] mic ddez[illegible] 30.245.876/ [illegible]61 [illegible]ail.com

[illegible] 1/3, 36 mp, [illegible]dal, zona lin[illegible], finisaje noi, [illegible]ponibila imedi[illegible]a si Ipotecar, [illegible]4.888.478/ [illegible]659 [illegible]5@gmail.com

[illegible] et. parter/5, 30 [illegible]ar vand garson[illegible]preda cerea [illegible]ii, 25.500 €; [illegible]/ 0722.628.940 [illegible]cu@gmail.com

[illegible]etalurgiei Park, [illegible] Aparatorii Patriei, [illegible] mp, 2016, garson[illegible]a finisata, contor[illegible]ala, lift silentios, [illegible] la plata cash, utili[illegible]tatile se[illegible] 4, 34.000 €; ☎0733.182.994/ 0799.877.999

37. **BERCENI dec., et. parter/5, 41 mp, 2016, garsoniera, ansamblu dotat cu panouri solare, parcuri si piscina. Finisaje Premium, toate utilitatile, centrala proprie, parcare subterana, etc., 31.000 €; ☎0726.757.659/ 0724.888.478 alex.sorin92@yahoo.com**

38. **BERCENI dec., et. 1/5, 39 mp, 2016, garsoniera, pret atractiv, spatioasa, bloc regim mic de inaltime, acces Metrou Aparatorii Patriei, finisaje personalizate, contorizari individuale, direct dezvoltator, 31.900 €; ☎0730.245.876/ 0727.175.861 roxana.ratcu@gmail.com**

39. **BERCENI dec., et. 1/3, 36 mp, 2016, garsoniera, stradal, zona liniştita, parcare, balcon, finisaje noi, centrala proprie, disponibila imediat. Credit Prima Casa si Ipotecar, 33.500 €; ☎0724.888.478/ 0726.757.659 marian.goleanu85@gmail.com**

40. **BERCENI dec., et. parter/5, 30 mp, 2016, proprietar vand garsoniera dubla. Se preda complet finisata cu gresie, faianta, parchet si usi interioare la alegerea cumparatorului, 25.500 €; ☎0722.338.342/ 0722.628.940 mariuslazarescu@gmail.com**

41. **BERCENI Metalurgiei Park, acces la Metrou Aparatorii Patriei, dec., et. 5/5, 42 mp, 2016, garsonierase va preda finisata, contorizare individuala, lift silentios, reducere de 5% la plata cash, utilitatile sect. 4, 34.000 €; ☎0733.182.994/ 0799.877.999**

42. **BERCENI** -Ap. Patriei, et. 3/5, 18 mp, gars. cf. 3, gaze, Radet, g, f, p, t, mobilata, **15.500 €;** ☎0765.011.786/ 0733.542.820

43. **BERCENI -metrou la 6 minute de mers, dec., et. 1/3, 44 mp, 2016, ocazie, constructie din caramida, contorizare separata, centrala proprie, finisaje de calitate, termopan, proprietar, 30.500 €; ☎0734.092.488/ 0735.780.706 dragos.cainaru@gmail.com**

44. **BERCENI** -Resita, gars. cf. 3, g, f, p, t, gaze, radet, cad, intab., **13.500 €;** ☎0720.746.737/ 0786.688.926

45. **BERCENI 8 minute fata de metrou, sector 4, dec., et. 1/5, 39 mp, 2016, imobil nou, bucatarie inchisa, centrala termica, locuinta este complet finisata, spatii verzi, parcare asigurata, balcon spatios, reducere la plata cash, 31.900 €; ☎0722.664.430/ 0731.491.608 cristi.ionita30@yahoo.com**

46. **BERCENI** Aparatorii Patriei, dec., et. 1/3, 35 mp, 2015, bloc nou finalizat - 7min. fata de metrou, garsoniera mobilata si utilata, etaj 2, centrala proprie, posibilitate mutare 15 zile, **30.500 €;** ☎0787.525.631/ 0733.825.550

47. **BERCENI Aparatorii Patriei, dec., et. parter/5, 30 mp, 2016, garsoniera dubla, 0% comision, acces stradal, disponibil imediat, finisaje deosebite, contorizat individual, tamplatie PVC 5 camere, centrala termica 24 kw, 28.800 €; ☎0721.827.390/ 0743.024.581 crifar@gmail.com**

48. **BERCENI Arta Grafica, Berceni, Metalurgiei, dec., et. 2/5, 39 mp, 2016, direct dezvoltator, comision 0%, acces metrou 6 minute, finisaje premium, centrala proprie, contorizare individuala, accept Credit Prima Casa, 31.900 €; ☎0727.239.293/ 0727.370.645 adi.tzza@yahoo.com**

49. **BERCENI** Brancoveanu, dec., et. parter/4, 29 mp, 2016, gars. imobil nou, se preda cu finisaje la cheie. La 12 min.de Aparatorii Patriei, langa Grand Arena Carrefour, avand in apropiere numeroase mij. transp., **26.057 €;** ☎0787.672.423 camelia@bercenirezidential.ro

50. **BERCENI Dimitrie Leonida, dec., et. 3/5, 38 mp, 2016, garsoniera foarte spatioasa, finisaje la alegere, parcare gratis, discount 5% la plata cash. Pozele sant cu titlu de prezentare, 31.500 €; ☎0735.872.987/ 0733.374.103 iany_mina@yahoo.com**

51. **BERCENI Dimitrie Leonida, dec., et. 1/5, 38 mp, 2016, garsoniera spatioasa, imobil nou, gresie, faianta, parchet, usi de interior, centrala, contorizare si utilitati, proximitate centre comerciale, 31.500 €; ☎0723.225.170/ 0734.950.229 marius.boteanu@yahoo.com**

52. **BERCENI Dimitrie Leonida, dec., et. 3/5, 38 mp, 2016, garsoniera, contorizare individuala centrala de 24 kw, utilitatile orasului, parcare inclusa, consultanta financiara reducere la plata cash de 5%, 31.500 €; ☎0733.182.994/ 0799.877.999**

53. **BERCENI Dimitrie Leonida-metrou, la 5 minute de metrou, dec., et. 2/4, 38 mp, 2016, cu hol, finisaje deosebite, centrala proprie, balcon, bloc nou, loc de joaca si relaxare, parcare inclusa in pret, 31.500 €; ☎0722.478.920/ 0726.138.984**

54. **BERCENI** Izv. Oltului, dec., et. parter/4, 33 mp, gars. cf. 1, libera, p, t, um, **32.000 €;** ☎0761.440.909

55. **BERCENI Metalurgiei, dec., et. 4/5, 43 mp, 2016, proprietar vand garsoniera, finisata deosebit, centrala proprie, contorizata separat, balcon inchis, aer conditionat, izolata termic, 34.000 €; ☎0727.175.861/ 0730.245.876 parvulet.lucian@yahoo.com**

56. **BERCENI Metrou Dimitrie Leonida dec., et. 4/5, 37 mp, 2016, garsoniera spatioasa, se vinde cu finisaje la alegere, centrala termica proprie, contoare individuale, discount 5% la plata cash, 30.000 €; ☎0735.872.987/ 0725.225.117 iany_mina@yahoo.com**

57. **BERCENI Oltenitei IRA dec., et. 1/3, 43 mp, 2016, garsoniera, direct dezvoltator, ansamblu rezidential, finisata deosebit, centrala proprie, loc parcare, lift, parc, utilitati generale, acces RATB, 37.000 €; ☎0734.433.353**

58. **BERCENI** Resita, gars. cf. 3, gaze, Radet, g, f, p, t, um, **13.500 €;** ☎0765.011.786/ 0733.542.820

59. **BERCENI sector 4, dec., et. parter/5, 31 mp, 2016, dezvoltator, comision 0%, vand garsoniera, in bloc din caramida porotherm si izolatie exterioara. Finisajele la alegerea cumparatorului, 28.500 €; ☎0722.338.342/ 0722.628.940 mariuslazarescu03@gmail.com**

60. **BERCENI Selgros, dec., et. parter/3, 39 mp, 2016, acces mijloace de transport in comun 10 minute, garsoniera spatioasa, predare la cheie. Finisaje premium. Zona curata, linistita. Accept credit banc

Imobiliare vânzări GARSONIERE

117. **DIMITRIE LEONIDA,** langa metrou, dec., et. 2/5, 44 mp, 2016, garsoniera dubla, deosebita spatioasa, modern compartimentata, dispune de toate imbunatatirile se preda finisata la cheie, toate utilitatille bransate individual. Accept credite bancare. **35.500 €;** ☎0736.772.395

118. **DOAMNA GHICA** complex rezidential, dec., et. 2/4, 45 mp, 2009, gresie, faianta, parchet, termopan, um, ac, bucatarie inchisa, contorizat, paza 24 h, balcon 8 metri patrati, proprietar, tva aplicabil, preturi incepand de la **47.500 €;** ☎0752.272.007/ 0753.088.272 info@secure-homes.ro www.secure-homes.ro

119. **DOAMNA GHICA,** Baicului, bloc ANL, dec., et. parter/4, 40 mp, 2003, loc de parcare ADP, zona deosebita, acte la zi, unic proprietar, centrala proprie, **34.500 €;** ☎021.253.01.13/ 0745.087.966

120. **DOROBANTI,** dec., et. 7/9, 39 mp, mobilata recent modern, cadastru si intabulare, accept credit, pret neg.; ☎0784.276.027

121. **DRUMUL TABEREI** (1 -2 min. de Mall Plaza), et. 4/10, 35 mp, 1978, garsoniera de vanzare, confort 1, cu balcon, cu imbunatatiri: total termopane, parchet, gresie, faianta, usa metalica; **37.000 €;** ☎0722.301.910

122. **DRUMUL TABEREI** (3 min. Plazza), dec., et. 7/9, 30 mp, 1980, bloc mixt, stradala, fara imb., zona si bloc impecabile, libera, acc. credit, **29.800 €;** ☎021.434.30.60/ 0731.322.851 bestimobiliaremilitari@gmail.com

123. **DRUMUL TABEREI** - Avangarde, et. 4/4, 2014, piscina, centrala, parchet, termopan, **28.500 €;** ☎0724.321.698

124. **DRUMUL TABEREI** -Bd Timisoara, dec., 35 mp, confort 1, etaj 4, bloc mixt stradal, vedere spate, termopane, usa metalica, libera, urgent, **29.500 €;** ☎0734.707.748

125. **DRUMUL TABEREI** -Favorit confort 1, etaj 2, bloc civilizat, termopan, usa metalica, libera, urgent, **29.500 €;** ☎0734.707.748

126. **DRUMUL TABEREI** 1 Mai (fost Compozitorilor) Ghencea, 30 mp, 1981, confort 1, etaj 1 din 10, doua lifturi, fara imb., libera, **30.500 €;** ☎0722.792.039/ 0722.554.934 alexandru.barceanu@yahoo.com

127. **DRUMUL TABEREI** 1 Mai, Compozitorilor, semidec., 30 mp, 1981, 1/10, imbunatatiri partiale, termopan, usa metalica, acte facute, bloc curat si linistit, apropiere linia 41, scoli, gradinite, pretabil investitie **30.500 €;** ☎0724.370.636/ 0724.262.436 mfirut@yahoo.com

128. **DRUMUL TABEREI** B-dul Ghencea, semidec., et. 2/8, 27 mp, 1986, intrare si vedere stradala, fara imbunatatiri, liber, accept credit, **32.000 €;** ☎0723.254.452/ 0733.299.680 imobiliart@gmail.com

129. **DRUMUL TABEREI** Dealul Macinului, dec., et. 1/4, 36 mp, 1974, in bloc mixt, imbunatatiri: termopan, usa metalica, parchet, bucatarie mobilata, geam la baie, acte. Zona invecinate: Crangasi, Militari, 13 Septembrie, Sebastian, OVA 77236, **32.900 €;** ☎0737.504.516 office@catalog-rezidential.ro www.catalog-rezidential.ro

130. **DRUMUL TABEREI** Moghioros, dec., et. parter/4, 34 mp, garsoniera la 2 min. de parc si tamvai 41, la 3 minute de viitoare statie de metrou, fara imbunatatiri, geamuri termopan, bloc reabilitat, **33.000 €;** ☎0728.874.505

131. **DRUMUL TABEREI,** et. 4/10, 30 mp, 1978, vand garsoniera, cf. 1, imbunatatiri multiple, gresie, faianta, parchet, usa metalica, **36.500 €;** ☎0722.285.275

132. **DRUMUL TABEREI,** Billa, Valea Prahovei, semidec., et. 1/9, 33 mp, 1974, confort 1, etaj 1/10, termopan, parchet masiv, libera, contorizata, toate actele, exclusiv Public Imob, usor discutabil, **30.500 €;** ☎0786.325.401/ 0726.488.835

133. **DRUMUL TABEREI,** Compozitorilor, semidec., et. parter/9, 33 mp, 1975, cf. 1, gresie, faianta, parchet, renovata recent, balcon, pe mijloc, apropiere scoala, gradinita-cresa, Kaufland, Auchan, Billa, parcul Dr. Taberei, **34.000 €;** ☎0731.784.077

134. **DRUMUL TABEREI,** Favorit-Sibiu, semidec., et. 7/9, 33 mp, 1974, cf. 1 semidec. etaj 7/9 termopan usa metalica geam la bucatarie afara contorizat libera bloc caramida cash, **28.600 €;** ☎0786.325.401/ 0726.488.835

135. **DRUMUL TABEREI,** Mall Plaza 7min. Afi Cotroceni, semidec., et. parter/10, 32 mp, 1972, confort 1, curata, parchet, faianta, contorizata, bloc curat, balcon logic, cadastru, intabulare. Acces facil Ratb linia 41 P-ta Moghioros in apropiere, ideala pentru investitie, **29.800 €;** ☎0728.106.611/ 0769.179.338 avantageimobiliare@gmail.com

136. **DRUMUL TABEREI,** Mall Plaza, semidec., et. 3/9, 32 mp, 1970, parchet, gresie, faianta, termopan, bucatarie mobilata, balcon inchis, contorizat, **37.000 €;** ☎0723.118.758/ 021.430.37.40 stentorintermed@yahoo.com

137. **DRUMUL TABEREI,** Sibiu, semidec., et. 1/10, 31 mp, 1975, amenajata, libera confort 1, balcon, CBR121863, **33.500 €;** ☎0744.611.366 drumultaberei@coldwell-banker.ro cbimobiliare.ro

138. **DRUMUL TABEREI,** Sibiu, semidec., et. 7/9, 33 mp, 1972, curata, 2 lifturi, accept credit, pret nediscutabil, urgent, super oferta, **28.600 €;** ☎0786.325.400

139. **DRUMUL TABEREI,** Tip Top, semidec., et. 5/10, 20 mp, 1974, vav piata, gresie, faianta, termopan, etaj intermediar, zona linistita, acces facil mijloace de transport, bucatarie inchisa, curent, pret fix, **21.900 €;** ☎0731.784.077

140. **DRUMUL TABEREI,** Valea Ialomitei, et. 1/4, proprietar cf. 1, imb., reabilitat, mobilata/ utilata, **34.000 €;** ☎0767.577.779

141. **DRUMUL TABEREI,** Valea Prahovei, semidec., et. 3/9, 32 mp, 1972, gars. pozitionata pe mijloc, zona verde, gresie, faianta, parchet, termopan. Apropiere: supermarketuri, Piata Moghioros, parc, Ratb linia 41, scoala, cresa. Agentie, libera, negociabil; ☎0762.093.000

142. **ECONOMAT** Rahova dec., et. parter/4, 45 mp, sector 5, modificat in 2 camere, bloc nou, cash, **33.000 €;** ☎0764.522.941/ 0726.410.728

143. **FERDINAND,** Foisor, 10 min metrou Iancului, semidec., et. 8/8, 41 mp, 1945, renovat, mobilat, utilat, centrala proprie, usa metalica, termopan, libera, fara risc seismic, balcon mare inchis cu incalzire, **43.000 €;** ☎0746.299.550/ 0741.138.002 vadim_fagarasanu@yahoo.com

144. **FERENTARI,** dec., 38 mp, 2015, garsoniera confort 1, etaj 1, 2, 3, 4, balcon, imbunatatiri, 0768.172.981, **17.500 €;** ☎0733.383.900/ 0768.509.570/ 0733.381.880

145. **FERENTARI,** et. 1/4, vand gars. cf. 3, cu gaze si alte imbunatatiri, particular, **10.300 €;** ☎0760.605.614

146. **FERENTARI,** Iacob Andrei, et. 1/4, particular, cf. 3, baie, bucatarie, gaze, centrala, balcon, imb., libera, intab., **9.000 €;** ☎0726.671.256/ 0761.526.532

147. **FLOREASCA** Barbu Vacaresu, dec., et. parter/2, 37 mp, 1960, parter inalt/2, balcon, centrala termica, boxa 5 mp, libera. Vecinatati: Aviatorilor, Aviatiei, Dorobanti, Primaverii, Stefan cel Mare, Tei, **47.000 €;** ☎0722.393.151 mihai67_rosu@yahoo.com

148. **FLOREASCA,** dec., 27 mp, 2015, direct de la dezvoltator garsoniere cu finisaje superioare in bloc nou S+P+5E. Garsoniera este finisata la gata cu gresie, faianta, parchet, termopan, centrala proprie, toate utilitatile bransate, **41.000 €;** ☎0726.244.096 pepelea-residence@sirgrup.ro www.pepelearesidence.ro

149. **FLOREASCA,** dec., 26 mp, 2015, direct de la dezvoltator garsoniere cu finisaje superioare in bloc nou S+P+5E. Garsoniera este finisata la gata cu gresie, faianta, parchet, termopan, centrala proprie, toate utilitatile sunt bransate, **40.000 €;** ☎0726.244.096 pepelea-residence@sirgrup.ro www.pepelearesidence.ro

150. **FLOREASCA,** Bizet, semidec., et. demisol/2, 25 mp, 1965, renovata complect, boxa amenajata 6 mp cu grup sanitar, centrala propie, bucatarie mobilata, **37.750 €;** ☎0724.559.114

151. **FUNDENI** dec., 40 mp, 2015, Residence Fundeni, garsoniera, proprietar, rate la dezvoltator, Prima Casa, la cheie, finisaje la alegere, toate utilitatile, strada Marului 25, **31.000 €;** ☎0769.401.695 niculaedanut2012@gmail.com www.residencefundeni.ro

152. **FUNDENI,** dec., 32 mp, 2015, str. Doinei nr. 44, garsoniera, finalizata, imobil 3 etaje, toate utilitatile, rate la dezvoltator, semifinisata sau la cheie, gresie, faianta, parchet, centrala proprie, s+p+3e, Prima Casa, proprietar, **28.000 €;** ☎0769.401.695/ 0722.209.101 niculaedanut2012@gmail.com www.residencefundeni.ro

153. **GARSONIERA,** et. 4/4, 21 mp, proprietar, pret negociabil, urgent, **19.000 €;** ☎0721.272.395

154. **GHENCEA** dec., et. parter/2, 36 mp, 2016, construim la cerere, garsoniere cu plata in rate. avans 10.000 Euro si 262 Euro in 120 rate lunare egale, **41.400 €;** ☎0735.170.042

155. **GIURGIU JUDETUL,** comuna Daia, sat Plopsoru, vand casa curte cu teren in total 2.000 mp+teren 2.000 mp, pret per total, negociabil, **35.000 €;** ☎0722.448.828/ 0724.271.363

156. **GIURGIULUI** spre Zetari dec., et. 1/4, 40 mp, in bloc mixt, balcon, 2 focuri gaze, libera, mutare imediata, cash **16.500 €;** ☎0764.522.941/ 0726.029.688

157. **GIURGIULUI SOSEAUA** dec., et. parter/4, 27 mp, 2016, complex rezidential, bloc nou, finisaje de lux, centrala, gresie-faianta-parchet la alegere, apart. se preda la cheie, stradal langa tramvaiul 7,25, comision 0, TVA 5% inclus, **27.500 €;** ☎0786.262.798 codrea_ana@yahoo.com

158. **GRIGORESCU,** Titan, Trapezului, dec., 40 mp, 2016, imobil nou, demisol (parcare) + P+2e+m, modern, direct dezv., accept credit bancar/ ipotecar, 10 min. metrou, finisaje la alegere, centrala proprie, geam Tripan, **41.900 €;** ☎0758.234.495/ 0758.090.101 rusu.c@vbi.ro www.vbi.ro

159. **GROZAVESTI** Splai, in incinta parcului Politehnica, dec., et. 5/9, 39 mp, 2015, bloc nou din caramida, finisaje lux, parchet 10 mm, centrala proprie, lift, metrou 400 m, Ratb, centre comerciale, direct dezvoltator, pret pentru plata cash, **48.900 €;** ☎0722.434.557 gabriel.novuminvest@gmail.com

160. **GROZAVESTI RESIDENCE** dec., et. 1/8, 40 mp, 2016, imobil exclusivist P+8, finisaje lux, centrala proprie, bucatarie generoasa inchisa, posibilitate parcare/ boxa, direct dezvoltator, comision 0 %, apropiere Orhideea, Regie, Cotroceni, **44.300 €;** ☎0744.438.289/ 0784.118.888 office@grozavestiresidence.ro www.grozavestiresidence.ro

161. **GROZAVESTI,** 400 m metrou, langa Univ. Politehnica, dec., et. 2/5, 26 mp, 2016, garsoniere in imobil nou construit, predare la cheie, cu centrala termica proprie. Pretul include tva de 5%. Comision 0%, **36.500 €;** ☎0756.828.824/ 0762.710.358 cristina@cityland.ro www.cityland.ro

162. **IANCULUI** Cimitirul Armenesc, semidec., et. 2/10, 35 mp, 1986, gars., stradal, imbunatatiri, parchet, termopan, balcon, **35.000 €;** ☎0762.345.350/ 0735.320.981

163. **IANCULUI,** dec., et. 11/11, 1979, stradal, bloc civilizat, balcon 3 m, mobilata, utilata, t, g, f, p, Ac., **44.900 €;** ☎0721.637.227

164. **IANCULUI,** metrou, semidec., et. 9/10, 32 mp, 1980, garsoniera, spatioasa, semi-dec, fara imbunatatiri majore, supr 32 mp, an constr 1980, etaj 9/10. Conditii excelente. Merita vazuta. Pret neg., **38.500 €;** ☎0720.192.652/ 0726.597.055 kdwimob@gmail.com

165. **IANCULUI,** Obor, dec., et. 5/8, 33 mp, 1980, metrou Obor (500 m), Iancului (900 m), cu balcon, mobilata si utilata complet, bloc reabilitat termic, g, f, p, t, aer cond., loc parcare. Ideal investitie, **45.000 €;** ☎0722.217.760

166. **INTERCONTINENTAL,** dec., et. 4/4, 49 mp, 3 camere, total 37 mp + terasa 12 metri patrati, renovat lux, gresie piatra hol, lambriu oglinzi hol, fara risc seismic, mobilat, utilat complet, **28.500 €;** ☎0727.877.877

167. **INTERCONTINENTAL,** nedec., et. demisol/8, 15 mp, demisol, camera in bloc civilizat, zona este foarte frumoasa, acces usor la mijloacele de transport, direct proprietar, **9.500 €;** ☎0766.365.082

168. **ISPIRESCU,** Policlinica, dec., et. 9/10, cf. 2, libera, bloc mixt, mutare imediata, cash, **19.400 €;** ☎0764.522.941/ 0742.296.220

169. **LACUL TEI,** langa Facultatea de Constructii, parc, dec., et. 3/10, 42 mp, 1988, garsoniera, imbunatatiri, gresie, faianta, parchet, t, 2 lifturi, cadastru, intabulare, **42.500 €;** ☎0021.688.08.67/ 0722.614.867/ 0723.947.833

170. **LACUL TEI,** Maica Domnului, Complex Domino, Facultate, dec., et. 10/10, 42 mp, 1988, renovata complet, g, f, p, t, um, ac, baie cu fereastra, 2 lifturi, cadastru, intabulare, **39.900 €;** ☎021.688.08.67/ 0722.614.867/ 0723.947.833

171. **LUCRETIU PATRASCANU,** str. Barsei, et. 4/4, vand garsoniera cf. 2, are imbunatatiri. Am toate actele la zi, **29.000 €;** ☎0734.493.223

172. **MAGHERU** -Romana dec., et. 2/7, 31 mp, 1960, bloc fara vreun risc seismic sau urgente, balcon, vedere spate (gradina blocului), renovata, gresie, termopan, a.c., bucataria mobilata, libera, **49.900 €;** ☎0735.883.452 daniel.enache@central-imobiliare.ro

173. **MIHAI BRAVU** 300 m pana la parcul Tineretului, Vacaresti, Vitan, Dristor, dec., et. 2/10, 42 mp, 2016, vanzari dezvoltator, accept credit Prima Casa, pereti din caramida, lift, bucatarie inchisa, metrou Piata Sudului - 300 m, vedere deosebita **54.550 €;** ☎0761.309.031

174. **MIHAI BRAVU,** Aurel Botea, dec., et. parter/10, 38 mp, 1987, libera la data cumpararii, cadastru si intabulare, accept credit; ☎0784.276.027

175. **MILITARI** dec., et. 2/8, 28 mp, 1978, super oferta, garsoniera stare foarte buna mobilata, 2 min statie metrou, **38.000 €;** ☎0773.962.572 petronasimobiliare@gmail.com

176. **MILITARI** Apusului, dec., 47 mp, 2014, Canalului 42, Pacii Residence I, dezvoltator, caramida, finisata, mobilata modern, utilata, canalizare, contorizata, mijloace transport, metrou Pacii, zona linistita, acte, credit, **40.000 €;** ☎0732.272.113 pacii_residence@yahoo.ro

177. **MILITARI** Apusului, dec., 55 mp, 2015, Canalului 46, dezvoltator, etaj 7, placa beton, pod, caramida, racord utilitati, finisata, contorizata, debara, lift, bloc locuit, metrou Pacii, mij. transp., loc parcare, acte, credit, **37.000 €;** ☎0732.272.113 pacii_residence@yahoo.ro

178. **MILITARI** Bd Iuliu Maniu, dec., 1981, cf. 1, etaj 1, gresie, faianta, parchet, tocarie interioara noua, instalatii electrice si sanitare noi, bloc mixt, libera, **36.500 €;** ☎0723.867.370

179. **MILITARI** Gorjului dec., et. parter/8, 35 mp, cf. 1, bloc reabilitat; ☎0721.731.453

180. **MILITARI** Gorjului, dec., et. 3/4, 36 mp, 1983, confort I, bloc mixt, curata, finisata, langa piata si metrou **42.000 €;** ☎0735.345.850/ 021.260.04.79

181. **MILITARI** Metrou, 35 mp, 1982, confort 1, etaj 2, t um, urgent **32.500 €;** ☎0769.115.522

182. **MILITARI** Orsova, dec., et. 1/4, 40 mp, 1990, confort I, finisata, zona curata, langa piata si metrou **43.500 €;** ☎0735.345.850/ 021.260.04.79

183. **MILITARI** Orsova, tramvai 41, dec., et. parter/8, 46 mp, 2015, cf.1, finisaje de calitate, centrala proprie, rulouri exterioare, mobilata lux, utilata, amenajata 2016, **45.900 €;** ☎0730.556.912

184. **MILITARI** Pacii, dec., et. 4, 29 mp, 1985, garsoniera se preda cu bucataria utilata cu electrocasnice, este finisata cu gresie, faianta, parchet, geamuri termopan. Comision 0%, **28.000 €;** ☎0728.874.505

185. **MILITARI** Piata Veteranilor, vis a vis piata, et. 3/10, 32 mp, 1980, et. 3, vedere spre parc, bloc anvelopat, 2 lifturi, complet mobilat modern, inclusiv baia + bucataria, termopan, usi noi, aer conditionat, parchet, faianta, **47.500 €;** ☎0740.685.871/ 0733.113.041

186. **MILITARI** Rezidential Apusului dec., 43 mp, 2016, bloc nou, S+P+4E, proprietar, compartimentare caramida, balcon, posibilitate alegere finisaje, parcare, mijloc de transport in complex, magazin, accept credit, birou vanzari, **28.000 €;** ☎0767.565.131 contact@rezidentialapusului.ro www.rezidentialapusului.ro

187. MILITARI Veteranilor, semidec., et. 9/9, 33 mp, 1974, gars. cf. 1, in apropiere de piata si transport, 32.000 €; ☎0769.255.333/ 0766.244.446/ 021.771.18.52

188. **MILITARI** Virtutii, et. 1/8, 43 mp, 2016, ap. cu vedere superba catre lac, la 5 min. de metrou si tramvaiul 41, finisaje de lux, se accepta credit, reducere la plata cash. Comision 0%, **48.500 €;** ☎0728.874.505

189. **MILITARI RESIDENCE,** dec., et. 1/6, 30 mp, 2016, bloc finalizare mai 2016, finisaje incluse in pret la alegere, centrala termica, contorizare individuala, 2 lifturi, termopan Veka tripan, **25.500 €;** ☎0722.166.933/ 0723.013.946 vanzari@militari-residence.ro www.militari-residence.ro

190. **MILITARI RESIDENCE,** dec., et. 2/7, 31 mp, 2016, bloc finalizare mai, finisaje incluse in pret la alegere, centrala termica, contorizare individuala, 2 lifturi, termopan Veka tripan, **26.350 €;** ☎0722.166.933/ 0723.013.946 vanzari@militari-residence.ro www.militari-residence.ro

191. **MILITARI,** semidec., 30 mp, 2015, 40 mpc, gresie, faianta, parchet, termopane 5 camere Salamander, rulouri exterioare, usi Pinum, usa metalica Mega, apa, canal, catv, baie utilata complet, predata la cheie, **24.900 €;** ☎0784.055.610/ 0729.920.624 avangardemilitari@gmail.com www.avangarderezidential.ro

192. **MILITARI,** dec., 32 mp, 2015, garsoniera in bloc cu 4 etaje, lift, locuri de parcare incluse. Se vinde la cheie cu finisaje alese de cumparator, **26.500 €;** ☎0729.481.840/ 0761.028.046/ 0748.221.317 eurocasaro@gmail.com www.eurocasaimobiliare.ro

193. **MILITARI,** dec., et. 2/8, 28 mp, 1978, garsoniera stare buna, et. 2, suprafata utila de 28 mp si suprafata totala de 32 mp, agentie, **38.000 €;** ☎0773.962.572 petronasimobiliare@gmail.com

194. **MILITARI,** semidec., et. 1/10, 34 mp, 1980, garsoniera, confort 1, bloc mixt, libera, trei minute metrou, cadastru, discutabil, **32.500 €;** ☎0720.592.299

195. **MILITARI,** semidec., et. 5/10, 24 mp, garsoniera, confort 2, bloc mixt, fara probleme apa calda sau caldura, cinci minute metrou, **21.000 €;** ☎0720.592.299

196. **MILITARI,** dec., et. 3/4, 42 mp, 1989, proprietar gars, Teatrul Masca, cf. 1, bloc 1988, electrica, instalatii sanitare noi, calorifere, izolata, pozitie excelenta, liniste, verdeata, 5 minute metrou. Nu ofer comision agentiilor. **49.900 €;** ☎0726.558.668

197. **MILITARI,** semidec., et. 3/9, 34 mp, 1980, proprietar, gars lux, Aleea Barsanesti, cf.1, electrica, instalatii sanitare noi, calorifere, G, F, P, pozitie excelenta, liniste, verdeata, 3 minute metrou. Boxa platita, de 8m, pe etaj. Nu ofer comision agentiilor. **39.900 €;** ☎0799.084.262

198. **MILITARI,** Apusului, dec., 42 mp, 2015, Canalului 44, dezvoltator, demisol inalt, luminos, balcon, caramida, canalizare separata, izolat, contorizata, finisata, zona linistita, verde, metrou Pacii, mij. transp., parcare, credit, **29.000 €;** ☎0732.272.113 pacii_residence@yahoo.ro

199. **MILITARI,** Apusului, dec., 42 mp, 2015, Canalului 44, Pacii Residence III, dezvoltator, caramida interior / exterior, izolat termic, racord utilitati, contorizat, finisaje la alegere, lift, centrala termica, parcare, metrou, mij. transp., credit, **33.000 €;** ☎0732.272.113 pacii_residence@yahoo.ro

200. **MILITARI,** Gorjului, dec., et. 1/4, 42 mp, 2010, se poate vinde mobilata si utilata, et. 1/4, centrala termica, imbunatatiri, gresie, faianta, p t, u.m, baie cu cada si geam, se poate imparti in 2 camere, balcon inchis, loc de parcare, pret fix, 6 min metrou, **41.500 €;** ☎0725.414.290 madalinachirica@hotmail.com

201. **MILITARI,** Gorjului, Valea Lunga, dec., et. 1/4, 30 mp, 1980, proprietar, mobilata, c+i, G, F, P, UM, aer conditionat, centrala termica, termopan, balcon inchis, accept credit, pret discutabil, **31.000 €;** ☎0762.977.484

202. **MILITARI,** Lujerului, Virtutii, dec., et. 5/8, 41 mp, 1992, cf. 1, G, F, P, UM, aer conditionat, balcon inchis in termopan, mobilata si utilata modern, dresing pe hol, c+i, accept credit, negociabil, **45.000 €;** ☎0762.977.484

203. **MILITARI,** Residence semidec., et. 7/8, 37 mp, 2011, MR, moderna, mobilata la cheie, 3 min. de statia de autobuz 178/ 138, frigider, cuptor electric, plita, masina de spalat, tv, ac. Bucatarie open, baie 4 mp. Centrala, intetinere f mica, parcare accesibila, **34.500 €;** ☎0752.243.175 paunet.andrei@gmail.com

204. **MILITARI,** Rosu, Padure, dec., 43 mp, 2014, etaj 3, renovata, centrala termica, pret neg/ urgent; ☎0769.272.638

205. **MOSILOR,** dec., 1986, et. 4, curata, foarte aproape de metrou, cadastru si intabulare, pret avantajos; ☎0784.276.027

206. **NASAUD,** Penny, sect. 5, 40 mp, particular, gars. dubla, impartita in 2 camere, g, f, p, centrala, totul nou, libera, **30.000 €;** ☎0765.535.555

207. **NERVA TRAIAN,** dec., et. 8/8, 40 mp, 1993, confort 1, mobilata, utilata, cadastru, intabulare, **45.900 €;** ☎0768.195.444/ 0734.400.090 mihaelatara@yahoo.com

208. **NERVA TRAIAN,** dec., et. parter/8, 37 mp, 1994, multiple imbunatatiri, gresie, faianta, parchet, t, alarma, aer conditionat, contorizat, hol spatios, **45.000 €;** ☎0722.460.718 mgm_imobiliare@yahoo.com

209. **NERVA TRAIAN,** Vitan Mall, dec., et. 4, 45 mp, 1990, 4, bl. mixt, bucatarie mare patrata, hol locuibil, sufragerie mare, balcon mare inchis, reabilitat termic, gresie, faianta, parchet, termopan, contorizat, parcare, apropiere Unirii, Alba Iulia. Merita. Potential, **44.000 €;** ☎0755.075.905/ 0755.075.902 tineretului@excesimobiliare.ro www.excesimobiliare.ro

210. **OBOR** -Colentina, dec., et. 4/8, 42 mp, 1982, gars. cf. 1, libera, cad., zona foarte civilizata, neg. ☎0768.418.685

211. **OBOR** ansamblul Obor Towers, 3 min. de metrou, semidec., et. 6/15, 54 mp, 2010, bloc nou, Ratb, parc si piata, centrala proprie, contorizare individuala, finisaje la alegere, terasa 15 metri patrati, la cheie, **52.280 €;** ☎0725.579.406 diana@nextdoor.ro

212. **OBOR** ansamblul Obor Towers, 3 min. de metrou, semidec., et. 6/15, 54 mp, 2010, bloc nou, Ratb, parc si piata, centrala proprie, contorizare individuala, finisaje la alegere, terasa 15 metri patrati, la cheie, **52.280 €;** ☎0725.579.406 diana@nextdoor.ro

213. **OBOR** Colentina Doamna Ghica vav parc Plumbuita, dec., et. 6/10, 35 mp, 1980, bloc mixt, renovata recent, g, f, p, um, termopan, usi noi, instalatii noi, cadastru, intabulare, **34.000 €;** ☎021.688.08.67/ 0722.614.867

214. **OBOR** Colentina vav Kaufland, semidec., et. parter/10, 32 mp, 1977, planul 2, metrou 7 min., zona buna, balcon, pe mijloc, imb. recente, g, f, p, t, um, aer conditionat, cadastru, intabulare, cash, **34.500 €;** ☎021.688.08.67/ 0722.614.867/ 0723.947.833

215. **OBOR PIATA,** semidec., et. parter/3, 23 mp, 1962, libera, renovata, bloc anvelopat, foarte civilizat, din caramida, se vinde cu boxa pe acte, ideal investitie, **26.500 €;** ☎021.253.01.13/ 0745.087.966

216. **OBOR,** 5 minute metrou, semidec., et. 10/10, 32 mp, 1980, bloc(1980), parchet, faianta, gresie, termopan, aer conditionat, bucataria mobilata, utilata, libera, negociabil 36.900 €, vecinatati Stefan cel Mare, Mosilor, Mihai Bravu, OVA 75001, **36.900 €;** ☎0737.504.516 office@catalog-rezidential.ro www.catalog-rezidential.ro

217. **OBOR,** Colentina, dec., et. 3/10, 35 mp, 1978, stradal, Doamna Ghica, rond, vav Parc, bloc mixt, pe mijloc, orientare sud, 2 lifturi, curata, t, cadastru, libera, pozitie buna, ideal investitie/locuit, negociabil, **34.999 €;** ☎021.380.28.14/ 0737.435.628

218. **OCTAVIAN GOGA** strada Anastasie Panu, Mall Vitan, metrou Timpuri Noi 7 minute, dec., et. 4/8, 42 mp, 1992, confort 1, se vinde mobilata si utilata complet, vecinatati Alba Iulia, Nerva Traian, Unirii, Decebal, renovata, **49.000 €;** ☎0727.090.488 radu@proestate.ro

219. **ORAS TARGOVISTE,** Jud. Dambovita, 25 mp, vindem urgent: 100 garsoniere, mobilate si utilate la cheie in suprafata de 25 mp, **5.400 €;** ☎0769.182.518

220. **PANTELIMON** Armenesc, semidec., et. 4/10, 32 mp, 1982, cf. 1 libera, stradal, acte la zi, renovata, **34.500 €;** ☎021.253.01.13/ 0745.087.966

221. **PANTELIMON** Cimitirul Armenesc, dec., et. 10/10, 34 mp, 1982, intrare si vedere spate, scara curata, imbunatatiri, um, t, g, f, vecinatati: Mega Mall, Ferdinand, Piata Obor, Soseaua Iancului **33.000 €;** ☎0758.074.444/ 021.210.76.00 valigeorgescu88@gmail.com www.sweet-homeimob.ro

222. PANTELIMON Cora, et. 3/4, vand gars., confort 3, 16.500 €; ☎0763.282.117/ 0767.850.140

223. **PANTELIMON** Electronica, aproape Lidl, str. Dimitrie Grozdea, et. 1/4, cf. 3, bloc civilizat, mixt, complet renovata2 modern, super lux, f, g, p, t, um, impecabil, cadastru, **13.000 €;** ☎0761.749.316/ 0722.824.757

224. **PANTELIMON** Morarilor, dec., et. 7/10, 40 mp, 1975, bloc mixt, stradal, 2 balcoane, mici imb., zona civilizata, **33.000 €;** ☎0723.712.883

225. **PANTELIMON** Spital, 19 mp, semidec., 7/10, cf. 2, g, f, p, um, geam mare la bucatarie, foarte curata, intima, neg. 20.000 €; gars. cf. 2, 9/10, libera, 19.000 €; ☎0722.330.307/ 0723.272.097

226. **PANTELIMON** Spital, et. 7/10, 26 mp, cf. 2, renovata recent, toate imb., baie cu cada, gaze trase si pentru centrala, apa calda, neg., **23.000 €;** ☎0722.612.915/ 0766.360.676/ 0722.218.460

227. **PANTELIMON SOSEAUA** proprietar vand gars, cf. 2 sporit, et. 1, acte, imb., **22.500 €;** ☎0735.943.681

228. **PANTELIMON,** Delfinului, BRD, dec., et. 5/10, 32 mp, 1975, gresie, faianta, parchet, termopan, instalatii schimbate, renovata, mobilata, fara balcon, vedere spate, luminoasa, bloc mixt, reabilitat, scara curata, apropiere ratb, piata, magazine, acte, negociabil, **35.000 €;** ☎0723.267.791/ 0723.283.912 imobiliaro@gmail.com

229. **PANTELIMON,** Iancului, semidec., 33 mp, 1982, garsoniera spatioasa, toate imbunatatirile, gresie, faianta, parchet, termopan, usa metalica, etaj 9/10. Conditii excelente! Locatie f. buna, **36.500 €;** ☎0720.192.652/ 0768.348.711 kdwimob@gmail.com

230. **PANTELIMON,** Mega Mall, Delfinului, dec., et. 6/10, 32 mp, 1975, bloc mixt, bloc fara risc, loc reabilitat termic, termopan, aer conditionat, usa metal, cad+intabulare, acc credit, disc., **30.500 €;** ☎0724.336.834

231. **PANTELIMON,** Spital, semidec., et. 7/10, 25 mp, 1976, bloc mixt, renovata recent, mobilata, utilata, gresie, faianta, parchet, termopan, usa metalica, aer conditionat, curata, libera, cadastru + intabulare, cash **22.000 €;** ☎0787.882.999

232. **PANTELIMON,** stradal, Cimitirul Armenesc, et. 8/10, 32 mp, 1980, cf. 1, g, f, p, t, toate actele, libera, stradal, mobilata, neg., **36.500 €;** ☎0727.424.131/ 0765.404.303

233. **PIEPTANARI** Zabrauti et. parter/4, 17 mp, gars. cf. 3 cu gaze, libera, **8.500 €;** ☎0765.780.927

234. **PIPERA,** 45 mp, 2015, tip studio, living plus dormitor, finisaje peste medie, acces facil, toate utilitatile, centrala proprie, parcare, merita vazute, plus TVA 5 %, comision 0, **42.940 €;** ☎0724.270.019 travaharealestate@gmail.com www.travahar.ro

235. **POLICOLOR,** Theodor Pallady, dec., 54 mp, 2016, studio, direct dezvoltator, ansamblu rezidential 2s+p+8 nivele, aproape metrou, centrala, finisaje la alegerea clientului, tva inclus, **50.000 €;** ☎0721.805.158/ 0722.297.332 gabriela@metropolitanresidence.ro www.metropolitanresidence.ro

236. **POPESTI LEORDENI,** dec., et. 2/2, 40 mp, 1988, garsoniera spatioasa, bloc gen vila, zona linistita, dec.a, usa balcon si geamuri termopan, usa metalica. Contor gaze separat. Loc parcare. Este situata in centru langa Mega Image, **22.000 €;** ☎0761.139.700 giulyyy_2000@yahoo.com

237. **POPESTI LEORDENI,** Drumul Fermei, dec., 38 mp, 2016, bloc nou, garsoniera, finisaje la alegere, utilitati contorizate individual, accept credit bancar, comision 0%, **28.100 €;** ☎0765.096.632/ 0764.180.052

238. **PRELUNGIREA GHENCEA,** semidec., et. 3/5, 40 mp, 2015, garsoniera spatioasa in imobil solid cu structura tip cadre si grinzi, parcare subterana inclusa in pret, lift, bloc nou, zona linistita, apa, canalizare, gaze si curent electric, credit ok, **33.500 €;** ☎0728.973.745 marius.cojocariu@h-b.ro www.habitatbrokers.ro

239. **PRELUNGIREA GHENCEA,** semidec., et. 2/4, 35 mp, 2016, loc de parcare, locatie usor accesibila, interfon, supraveghere video, lift, loc de joaca, toate utilitatile, **26.500 €;** ☎0736.344.200 contact@hera-residence.ro www.hera-residence.ro

240. **PRIMAVERII** Televiziune, Parc Herastrau, metrou, dec., et. demisol/2, 52 mp, 1975, gars dubla, centrala termica proprie, g, f, p, boxa, pozitie superba, cartier vile, libera, cadastru + intabulare, discutabil, **74.000 €;** ☎0724.336.834

241. **PROGRESU PIATA** semidec., et. 8/9, 31 mp, garsoniera balcon, 10 fiind etaj tehnic, imbunatatiri recente, cadastru, intabulare, bloc situat in apropiera st. metrou, Eroii Revolutiei, pret, **27.000 €;** ☎0727.395.455

242. **PUCHENI,** dec., 25 mp, 2016, Corp C - dezvoltator, constructie caramida, zona securizata, etaj 1/10, lift, teren multisport, parc, apometre, finisaje moderne, centrala proprie, tamplarie PVC, TVA inclus. Pret promotional plata numerar, **18.300 €;** ☎0729.349.080 office@ideal-residence.ro www.ideal-residence.ro

243. **PUCHENI,** Sector 5, dec., 25 mp, 2016, pret promotional, Corp C, complex rezidential, zona securizata, p/10, lift, finisaje import, contorizare individuala, tamplarie, teren sport, spatiu verde, loc joaca pentru copii, parcari, TVA inclus, **18.900 €;** ☎0729.349.080 office@ideal-residence.ro www.ideal-residence.ro

244. RAHOVA dec., et. 4/6, 35 mp, 2016, Confort Urban, mobilata, balcon, centrala termica, finisaje la cheie, bucatarie inchisa, parcare gratuita, cadastru si intabulare, se vinde si prin credit. Rezerva acum cu 500 €.! 29.900 €; ☎0762.036.921/ 0725.740.901 riganea@gmail.com

245. RAHOVA dec., et. parter/6, 29 mp, 2016, Confort Urban, mobilata, balcon, centrala termica, finisata la cheie, parcare gratuita, cadastru si intabulare, se vinde si prin credit. Rezerva acum cu 500 euro. 20.500 €; ☎0762.036.921/ 0725.740.901 riganea@gmail.com

246. **RAHOVA** semidec., et. 1/4, 15 mp, gars. cf. 3, g, f, t, p, **9.000 €;** ☎0761.204.898/ 0762.574.322

**247. RAHOVA dec., et. parter/6, 31 mp, 2016, garsoniera complet finisata, centrala proprie, obiecte sanitare cersanit, paza permanenta si monitorizare video, direct dezvoltator tva 5% inclus, consiliere gratuita dosar bancar, 20.800 €; ☎0728

Imobiliare vânzări 2 CAMERE

320. **VICTORIEI CALEA** -CEC, dec., et. 6/7, 37 mp, 1980, gresie, faianta, parchet, usa metalica, doua balcoane, libera, **62.000 €;** ☎021.319.35.13/ 0723.257.648

321. **VICTORIEI CALEA,** et. 3/6, 33 mp, 1937, fara balcon, baie cu dus, gresie, faianta, **37.000 €;** ☎0720.874.914

322. **VITAN** Auchan, semidec., et. 5/10, 30 mp, garsoniera cu imbunatatiri, se vinde asa cum este in poze, complet mobilata, urgent **31.000 €;** ☎0735.320.981/ 0762.345.350

323. VITAN Auchan, semidec., et. 5/10, 30 mp, garsoniera cu imbunatatiri, se vinde asa cum este in poze, complet mobilata, urgent, 31.000 €; ☎0735.320.981/ 0762.345.350

324. VITAN langa Mall, dec., et. 4/4, 42 mp, 1989, gars. cf. 1, bloc mixt, usi noi, g, f, bucatarie, disc. 41.000 €; ☎0746.083.285

325. VITAN Mall dec., et. 2/8, 42 mp, 1989, garsoniera este situata intr-un bloc mixt. Se vinde mobilata si utilata, 50.000 €; ☎0726.498.178 alina@centralimobiliare.ro www.centralimobiliare.ro

326. VITAN Mall, et. 2/4, gars. cf. 3, cu gaze, parchet, mobilata, bloc reabilitat, cadastru, 17.500 €; ☎0723.572.760/ 0785.539.448

327. VITAN Mall, et. 2/5, 17 mp, garsoniera, cf. 3, gaze, izolat, mansardat, cu imbunatatiri, proprietar, pret negociabil, 17.800 €; ☎0723.722.347

328. VITAN, Mall, dec., 42 mp, superpozitie, acces metrou/ Ratb, zona linistita, scara curata, bloc in reabilitare, et. 5/10, foarte luminoasa, totul nou, gresie, faianta, parchet, zugravita, hol mare, dressing, baie cu geam, apometre, 47.500 €; ☎0728.415.944/ 0745.540.560

329. **VITAN,** Ramnicul Valcea, stradal, semidec., 34 mp, an 1982, confort 1, bloc reabilitat termic, loc de parcare platit, apropre de metrou, termopan, parchet, gresie, faianta, usa metalica, mobilata si utilata modern, acte, liber, **34.990 €;** ☎0763.755.227/ 0764.614.189

330. **ZETARI,** capat RATB, dec., et. parter/4, 39 mp, bloc mixt, balcon, imb., 2 focuri gaze, constr. noua, cash, **18.500 €;** ☎0764.522.941/ 0726.410.728

23 2 Camere

IMOBILIARE VÂNZĂRI

1. **1 DECEMBRIE** Green City Ilfov, vis-a-vis Mega Image si 5 min. de Bucuresti, dec., et. 1/3, 68 mp, 2013, confort 1, 2 balcoane, foarte spatios finisaje de calitate (tencuit) utilitatile individuale, pret neg., **31.999 €;** ☎0723.475.632

2. **1 DECEMBRIE** Titan dec., et. 1/3, 63 mp, 2016, imobil nou construit, zona linistita, apropae de metrou, acces usor Titan, N. Grigorescu, Dristor. Apartamentele vor avea finisaje la cheie, calitate superioara, centrala proprie, imobil cu lift, parcare, **58.000 €;** ☎0743.041.117/ 0742.317.614 office@cityland.ro

3. **1 DECEMBRIE 1918** Trapezului 5 minute metrou, dec., et. parter/10, 47 mp, 1976, gresie, faianta, termopane, usa metalica, acte ok, zona linistita, negociabil, **44.500 €;** ☎0732.135.467

4. **1 DECEMBRIE 1918,** Grigorescu, semidec., 59 mp, 2016, imobil nou, demisol (parcare)+ p+2e+m, modern, direct dezv., accept credit bancar/ ipotecar, predare februarie 2017, 10 min. metrou, finisaje la alegere, centrala prop., geam Tripan, red. 4% la plata in avans, **57.900 €;** ☎0758.234.495/ 0758.090.101 rusu.c@vbi.ro www.vbi.ro

5. **1 DECEMBRIE 1918,** Titan, semidec., 62 mp, 2016, imobil nou, demisol (parcare)+ P+2e+m, modern, direct dezv., accept credit bancar/ ipotecar, predare februarie 2017, 10 min. metrou, finisaje la alegere, centrala proprie, geam Tripan, red. 4% la plata in avans, **58.900 €;** ☎0758.234.4950758.090.101 rusu.c@vbi.ro

6. **1 DECEMBRIE,** Green City, vis-a-vis Mega Image, 5 min. de Bucuresti, Ilfov, dec., et. parter/3, 43 mp, 2016, direct dezvoltator, super oferta, super lux, maxi taxi, Ratb, super ocazie, doar cash, pret real, pret fix, **25.000 €;** ☎0730.571.111

7. **1 MAI** -metrou, semidec., et. 4/7, 50 mp, bloc reabilitat, fara imbunatatiri, vedere spate, toate actele ok, **49.000 €;** ☎021.312.78.69/ 0723.378.139/ 0722.610.532

8. **1 MAI,** dec., et. 1/4, 65 mp, 2016, 2 si 3 camere dec.e, suprafete 2 cam= 60-70-80 mp, iar pt 3 camere-120mp, finisaje incluse , contorizare individuala, lift, loc de parcare, apropare de metrou, se accepta credit. detalii la telefon, **1.100 €;** ☎0784.345.385/ 0765.531.801 nord.office1@gmail.com www.apartamente-bucuresti-nord.ro

9. **13 SEPTEMBRIE** -Nedeleanu, dec., et. 4/8, 64 mp, 1988, cf.1, bloc reabilitat, gresie, faianta, termopan, boxa la subsol, loc parcare, disc., **62.500 €;** ☎0730.421.581

10. **13 SEPTEMBRIE** intersectie cu Bd. Sebastian, et. parter/7, liber, **62.500 €;** ☎0757.964.515

11. **13 SEPTEMBRIE** Marriot dec., et. 8/8, 60 mp, 1989, terasa refacuta recent, neamenajat, **73.500 €;** ☎021.231.23.18/ 0731.144.153

12. **13 SEPTEMBRIE** Sebastian 62 mp, cf. 1, dec., 1989, et. 2/8, g, f, t, um, p, ac, isn, ien, bl. reabilitat, loc parcare ADP, exclus intermediari, accept credit, **54.500 €;** ☎021.420.02.43/ 0721.859.480

13. **13 SEPTEMBRIE,** semidec., et. 8/10, 55 mp, 1988, confort 1, neamenajat, liber, vedere spate - Est **55.000 €;** ☎021.231.23.18/ 0731.144.153

14. **13 SEPTEMBRIE,** Lacul Plopului nr. 5, dec., et. 1/8, 57 mp, 1989, particular, 2 camere, etaj 1/ 8, confort 1, in Bucuresti.Renovat recent. Poze pe site + video URL 57 mp utili + 4 mp balcon, nu ofer comision, **80.000 €/net;** ☎0722.233.085

15. **13 SEPTEMBRIE,** Prosper, dec., 60 mp, 2016, ideal investitie, dec., imobil nou, cadre beton, compartimentare caramida porotherm, centrala termica, finisaje peste medie, la alegere, lift, apropiere mijloace transport, pret cash, **66.000 €;** ☎0723.551.494 catalin.novuminvest@gmail.com

16. **13 SEPTEMBRIE,** Prosper, dec., et. parter/8, 70 mp, 1989, suprafata utila 63 mp + balcon 7 m, pretabil locuinta, cabinet, spatiu comercial, birouri, reabilitat termic, centrala proprie, aer conditionat, zona verde cu multiple facilitati, transport, **59.000 €;** ☎0720.192.652/ 0768.348.711 kdwimob@gmail.com

17. **ALBA IULIA,** Mihai Bravu, apropre metrou, particular, ap. 2 cam., renovat, stil occidental, utilat, contorizat, mobilat, spatios, neg., **85.000 €;** ☎0732.240.718

18. **ALEXANDRIEI** dec., et. 1/3, 58 mp, 2016, direct dezvoltator, apartament cu 2 camere, dispune de toate imbunatatirile, situat intr-o zona accesibila catre R.A.T.B. comision 0%, **40.000 €;** ☎0728.874.505

19. **ALEXANDRIEI SOSEA,** Jud. Ilfov, statia Smardan, 65 mp, 2013, ap. 2 camere in vila, etaj 1; ☎0724.969.280

20. **ALEXANDRIEI SOSEAUA - Rostar, dec., 65 mp, 2010, apartament la cheie, etaj 1, parcare gratuita in curtea imobilului, 42.000 €; ☎0725.412.451**

21. **ALEXANDRIEI SOSEAUA** statia Smardan, et. 1/2, in vila de 6 apartamente, centrala termica, 2 balcoane, termopan, usa metalica, **44.500 €;** ☎0724.969.280

22. **ALEXANDRIEI,** dec., et. parter/5, 90 mp, 2015, dezvoltator, parter cu gradina 30 metri patrati, la cheie, lift, toate utilitatile, finisaje lux, loc parcare gratuit, Ratb la 50 m, posibilitati finantare avans zero, sustinere credit Prima Casa, **48.900 €;** ☎0762.050.880 marina.tica@icdd.ro http://smartcityresidence.ro

23. **ALEXANDRIEI,** dec., et. 1/5, 90 mp, 2015, direct dezvoltator, spatios, 4 apartamente pe etaj, p+5e, terasa, lift, toate utilitatile, loc parcare gratuit, Ratb la 50 m, la cheie, posibilitati finantare avans zero, **49.900 €;** ☎0762.050.880 marina.tica@icdd.ro http://smartcityresidence.ro

24. **ALEXANDRIEI,** Haliu, Cristalului, semidec., et. 1/4, 60 mp, 2016, ultimele 4 apartamente, parter 32.000- 34.000 euro/ cu curte, etaj 1 cu balcon 36.000 euro, la cheie, se poate achizitiona si cu rate la dezvoltator cu avans negociabil, se accepta, **32.500 €;** ☎0724.270.019 travaharealestate@gmail.com www.travahar.ro

25. **ALEXANDRIEI,** Haliu, strada Smardan, dec., et. 1/2, 45 mp, 2016, apartamente 2-3 camere, suprafete intre 45-85 mp cele de la parter au si gradina de 30 mp , utilitati la cheie, intr-un bloc cu 8 apartament, preturi intre 34-43.000 €, **34.000 €;** ☎0751.058.060

26. **ALEXANDRU OBREGIA,** semidec., et. parter/10, 53 mp, 1978, ap. 2 cam. cf. 1, g, f, p, t, mobilat, cad. intab., **42.000 €;** ☎0786.688.926/ 0720.746.737

27. **ANSAMBLUL GAMA RESIDENCE TOWERS FAZA II,** dec., 61 mp, 2016, 2 camere, cf. 1, toate imbunatatirile noi 2016: gresie, faianta, parchet, termopan, usa metalica, videointerfon, centrala termica, 2 balcoane, dormitor cu dressing, bloc nou 2016, **59.000 €;** ☎0758.041.197

28. **ANSAMBLUL GAMA RESIDENCE TOWERS FAZA II,** dec., 62 mp, 2016, 2 camere, cf. 1, toate imbunatatirile noi 2016: gresie, faianta, parchet, termopan, usa metalica, videointerfon, centrala termica, balcon, bloc nou 2016, **60.000 €;** ☎0758.041.197

29. **ANSAMBLUL GAMA RESIDENCE TOWERS FAZA II,** dec., 74 mp, 2016, 2 camere, cf. 1, toate imbunatatirile noi 2016: gresie, faianta, parchet, termopan, usa metalica, videointerfon, centrala termica, debara, terasa cu spatiu de depozitare si vedere superba, bloc nou 2016, **70.000 €;** ☎0758.041.197

30. **APUSULUI,** Militari, dec., et. 4/4, 59 mp, 1984, proprietar vand ap. 2 camere, negociabil, **43.000 €;** ☎0733.695.760

31. **ARMENEASCA,** semidec., et. demisol/3, 49 mp, bloc din caramida, apartament situat la demisol, apropiere mijloace de transport, disponibil imediat, **34.000 €;** ☎0758.098.917/ 0758.098.905 georgian.draghia@galaxyimob.ro

32. **AVIATIEI,** dec., 75 mp, 2015, Metropolitan Residence Aviatiei, 2 camere, direct dezvoltator, bloc nou, apropiere metrou, 1 pozitie excelenta, 2 camere, bucatarie inchisa, compartimentare din caramida, finisaje moderne la alegere, comision 0%, **88.000 €;** ☎0736.362.110 ramona@metropolitanresidence.ro www.metropolitanresidence.ro

33. **AVIATIEI,** A. Vlaicu dec., et. 1/3, 60 mp, 2016, 2 camere, la cheie, finisaje la alegere, CT, utilitati, balcon mare, asfalt, 10 min. metrou, Aviatiei, zona linistita, acte OK, Prima casa, posibilitate curte **82.000 €;** ☎0729.238.203 catalina.gondea@eticimob.ro www.eticimob.ro

34. **AVRIG** complex Obor Towers, finisaje la alegere, centrala proprie, se preda la cheie, situat la 3 minute de metrou, parc si piata, intr-o zona linistita in planul 2, disponibil la etajele: 1, 4, 9, 10, **81.960 €;** ☎0725.579.406 diana@nextdoor.ro

35. **AZUGA - Prahova, dec., 58 mp, stradal, vand ap. 2 camere, locuibil; ☎0722.450.731**

36. **BABA NOVAC,** dec., et. parter/1, in spatele restaurantului, ap. in vila, intrare total separata, terasa, singur curte, centrala proprie, f, g, p, t, liber, toate actele la zi, **66.000 €;** ☎0721.275.684

37. **BABA NOVAC,** et. parter/1, 57 mp, proprietar, vand apartament 2 camere. Relatii la telefon: ☎0766.608.474

38. **BABA NOVAC,** vis-a-vis de parc IOR semidec., et. 7/10, 58 mp, apt. 2 camere. Imbunatatiri: g, f, p, t, um, ac. Bloc reabilitatSe vinde complet mobilat si utilat. Statie de ratb si taxi la parterul bl, acces facil catre metrou Dristor, Muncii sau Titan, **59.000 €;** ☎0799.288.287

39. **BAICULUI,** 2 cam., cf. 3, parter, necesita imbunatatiri, **23.000 €;** ☎0764.484.170

40. **BANEASA** Iancu Nicolae, Jolie Ville, dec., et. 5/5, 50 mp, 2010, vedere panoramica padurea Baneasa. Lift, statia 301 la 100 m, Baneasa Shopping City, Jolie Ville in imediata apropiere. Mobilat/ nem, utilat. Particular, **55.000 €;** ☎0728.403.098

41. **BANEASA,** semidec., et. 1/3, 56 mp, 2010, avand o suprafata utila de 56 mp + logie 6 mp. Apartamentul este finisat: termopan lemn, parchet, gresie, faianta, 2 aparate de aer conditionat, centrala proprie, **75.000 €;** ☎0723.547.544 casteimobiliare@gmail.com

42. **BANEASA,** dec., et. 1/4, 61 mp, 1984, bloc reabilitat termic, apropiere parc, 2 balcoane, 2 debarale, fara amenajari, geam la baie, orientat S-V, liber. id DC House: 507, **82.000 €;** ☎0736.377.911 cristian.descultu@dc-house.ro www.dc-house.ro

43. **BANEASA,** Herastrau, str. Carbunarilor, dec., et. 2/3, 62 mp, 2012, et. 2/ 3, bloc 2012, 62 mp total, 57 mp util, loc de parcare. Exclus agentii imobiliare. Comision zero pentru cumparator, **83.900 €;** ☎0723.605.520 bogdan.tolea@executari.com www.executari.com

44. **BANEASA,** Iancu Nicolae, Jolie Ville, dec., et. 5/5, 50 mp, 2010, vedere panoramica padurea Baneasa. Lift, statia 301 la 100 m, Baneasa Shopping City, Jolie Ville in imediata apropiere. Mobilat/ nem, utilat. Particular plecat din tara, **49.000 €;** ☎0728.403.098

45. **BANEASA,** Iancu Nicolae, Jolie Ville, dec., et. 5/5, 50 mp, 2010, vedere panoramica padurea Baneasa. Lift, statia 301 la 100 m, Baneasa Shopping City, Jolie Ville in imediata apropiere. Mobilat/ nem, utilat. Particular, plecat din tara, **49.000 €;** ☎0034603286372 cristina.maxim35@gmail.com

46. **BANEASA,** Ion Ionescu, dec., et. parter/5, 116 mp, 2010, proprietar, bloc nou, finisaje ultra moderne, jacuzzi, mobilier nou, **130.000 €;** ☎0722.308.885 Vali_flamingo2002@yahoo.com

47. **BANEASA,** Sisesti, situat in zona de nord a Bucurestiului, semidec., et. 5/6, 81 mp, 2016, pe cel mai pretios teren de pe Gheorghe Ionescu-Sisesti, NorthSide Park este un complex cu deschidere catre lacul Grivita la doar 50 m de metrou, **81.000 €;** ☎0735.100.039 contact@northsideark.ro www.northsidepark.ro

48. **BANU MANTA,** dec., et. 7/10, 60 mp, 1987, neamenajat, bloc reabilitat termic, liber, vedere fata, **78.000 €;** ☎021.231.23.18/ 0731.144.153

49. **BASARABIA** Costin Georgian, circular, et. 6/10, 68 mp, 1970, suprafata utila 56 metri patrati, cu 2 balcoane, boxa 5 mp in proprietate, geam baie, termopan, parchet din constructie, curat, acte la zi, se accepta credit, **55.000 €;** ☎0743.060.805/ 021.341.08.35 contact@stevimobiliare.ro www.stevimobiliare.ro

50. **BASARABIA** Nicolae Grigorescu, OMV, et. 7/10, 52 mp, metrou Titan, aproape parc IOR, cf. 1, balcon, bloc foarte civilizat, scara curata, reabilitat, scoala, cadastru, disc., **50.000 €;** ☎0761.749.316/ 0722.824.757

51. **BASARABIA,** Campia Libertatii, Parcul National, 5 min. metrou, semidec., et. 3/10, 52 mp, 1962, stradal, cf. 1, fara imb., geam la baie, p, t, ved. placuta, zona verde, scara civilizata, negociabil, **44.500 €;** ☎0770.956.572

52. **BASARABIA,** Diham, 5 minute de metrou, dec., et. 6/8, 53 mp, 1982, confort 1, 52-53 metri patrati, cu 2 lifturi in reabilitare, bloc 1982-83 cu termopan si usa metalica, decent, acte la zi, liber, se accepta credit, merita vazut, pret fix, **55.000 €;** ☎0728.879.796

53. **BASARABIA,** Diham, 5 minute de metrou, dec., et. 6/8, 53 mp, 1982, confort 1, 52-53 metri patrati, cu 2 lifturi in reabilitare, bloc 1982-83 cu termopan si usa metalica, decent, acte la zi, liber, se accepta credit, merita vazut, pret fix, **55.000 €;** ☎0728.879.796

54. **BASARABIA,** Socului, Chisinau, Diham, apropae metrou, Mega Mall, dec., et. 6/8, 45 mp, 1979, ap. 2 camere, reabilitat termic, balcon, termopan, usa metalica, liber, doar cash, **43.500 €;** ☎021.688.08.67/ 0722.614.867/ 0723.947.833

55. BATISTEI, 2 camere, parter, imobil p+1, curte comuna, 50.000 €; ☎0723.540.939

56. BERCENI dec., et. 1/4, 50 mp, 2016, 2 camere, chochet, finisaje lux, constructie noua, parc, piscina, zona rezidentiala, usa metalica, dressing, balcon, Accept plata credit prima casa si ipotecar, 44.000 €; ☎0724.888.478/ 0726.757.659 marian.goleanu85@gmail.com

57. BERCENI dec., et. 1/4, 50 mp, 2016, 2 camere, constructie noua, finisaje la alegere, centrala de apartament, contorizare separata. Direct dezvoltator, 45.000 €; ☎0733.374.103/ 0735.872.987

58. **BERCENI** semidec., et. 2/4, 31 mp, 1975, 2 camere, curat, bloc situat in zona pietei Resita, apropiere transport in comun, scoala si alte puncte de interes, pret **23.000 €;** ☎0723.389.967

59. BERCENI dec., et. 1/4, 41 mp, 2016, 2 camere, luminoase, finisaje lux, la alegere: gresie, faianta, parchet, usi interior, negociabil. Accept plata prin orice tip de credit, 38.000 €; ☎0724.888.478/ 0726.757.659 marian.goleanu85@gmail.com

60. **BERCENI** dec., et. 5/5, 47 mp, 2016, ap. 2 camere disponibil imediat, se preda la cheie cu finisaje, obiecte sanitare si centrala termica. Bloc contorizare separata pt fiecare ap., **41.500 €;** ☎0787.672.423 camelia@bercenirezidential.ro

61. BERCENI dec., et. 1/5, 41 mp, 2016, apartament 2 camere chilipir, lift silentios, Bdul Metalurgiei stradal, contorizari individuale, facilitati (piscina, zona de agrement, centre comerciale), pret accesibil, proprietar, 38.000 €; ☎0730.245.876/ 0727.175.861 roxana.ratcu@gmail.com

62. BERCENI dec., et. parter/5, 49 mp, 2016, apartament 2 cam., parter inferior, zona complet dezvoltata, 8 min. metrou, finisaje la alegere, centrala proprie 24 kw. Se accepta plata prin credit, 31.000 €; ☎0726.757.659/ 0724.888.478 alex.sorin92@yahoo.com

63. BERCENI dec., et. 2/5, 53 mp, 2016, apartament 2 camere - ansamblu rezidential ultra-modern, la 5 minute de statia RATB si 15 minute de Metrou Aparatorii Patriei. Birou direct dezvoltator, finisaje la alegere, TVA 5% inclus, 44.500 €; ☎0799.877.999/ 0733.182.994

64. BERCENI dec., et. 1/5, 53 mp, 2016, apartament 2 camere spatios 6 minute de statia de metrou, in imobil nou construit acces cu bariera, zona verde aproape de metrou, balcon inchis, aer conditional, loc de joaca, 45.000 €; ☎0731.955.150/ 0728.970.820 razvan953@yahoo.com

65. BERCENI dec., et. 4/4, 77 mp, 2016, apartament 2 camere+ terasa 23 mp, bloc finalizat, 6-7 min. metrou, finisaje la alegere, centrala proprie 24 kw. Se accepta Prima Casa si potential credit, comision 0%, 51.500 €; ☎0726.757.659/ 0724.888.478 alex.sorin92@yahoo.com

66. BERCENI dec., et. 1/3, 47 mp, 2016, apartament 2 camere, 46.50 mp, centrala proprie, la cheie, direct dezvoltator. Bloc foarte cochet cu 3 etaje la doar 7 minute de Selgros Berceni. Accept plata prin orice tip de credit bancar, 35.350 €; ☎0726.138.984/ 0722.478.920 adriangherman2004@gmail.com

67. BERCENI dec., et. parter/5, 40 mp, 2016, apartament 2 camere, amplasat la parter inferior, in bloc nou, se vinde complet finisat (dumneavoastra va alegeti finisajele). Acte gata. Discount 5% la plata cash, 27.500 €; ☎0735.872.987/ 0733.374.103 iany_mina@yahoo.com

68. BERCENI dec., et. 1/5, 36 mp, 2016, apartament 2 camere, bloc nou, Metrou Aparatorii Patriei, contorizari individuale, acces centre comerciale, finisaje deosebite, TVA 5% inclus, direct dezvoltator, 33.500 €; ☎0730.245.876/ 0727.175.861 roxana.ratcu@gmail.com

69. BERCENI dec., et. 1/3, 52 mp, 2016, apartament 2 camere, centrala proprie, la cheie, direct dezvoltator. Bloc foarte cochet cu 3 etaje la doar 7 minute de Selgros Berceni. Accept plata prin orice tip de credit bancar, 44.550 €; ☎0726.138.984/ 0722.478.920 adriangherman2004@gmail.com

70. BERCENI dec., et. 2/5, 68 mp, 2016, apartament 2 camere, foarte spatios pe Bd. Metalurgiei. Se preda finisat si bransat la toate utilitatile. Reducere de 5% la plata cash, 53.600 €; ☎0726.863.405/ 0734.092.488 madalin_miclaus@yahoo.com

71. BERCENI dec., et. 1/5, 52 mp, 2016, apartament cu 3 camere, etaj intermediar, bloc nou prevazut cu lift, finisaje deosebite, utilitati sect. 4, contorizare separata. Direct dezvoltator, 43.000 €; ☎0733.374.103/ 0735.872.987

72. BERCENI dec., et. 2/3, 56 mp, 2016, apartament de 2 camere luminos, spatios, in zona linistita, sector 4. Finisaje de lux incluse in pret: gresie si faianta, parchet, usi interioare, usa antiefractie, tamplarie termopan, 47.000 €; ☎0799.877.999/ 0733.182.994

73. BERCENI dec., et. 2/4, 50 mp, 2016, apartament deosebit, bucatarie mare, inchisa, finisaje excelente, balcon generos, bloc nou, caramida, izolatie. Zona de vilute, linistita, parc aproape, strazi asfaltate, 45.000 €; ☎0731.491.608/ 0722.664.430 adriana.mitrea@gmail.com

74. BERCENI dec., et. 4/5, 54 mp, 2016, apartament spatios si luminos, oras Popesti, caramida porotherm 25 cm si izolatie 10 cm. Accesul si parcarile din ansamblu sunt amenajate, inclusiv loc de joaca pentru copii, 44.500 €; ☎0722.338.342/ 0722.628.940 mariuslazarescu@gmail.com

75. BERCENI dec., et. 1/3, 52 mp, 2016, apartament spatios, luminos, acces direct Carrefour Grand Arena- Turnu Magurele, etaj intermediar, contorizari individuale, finisaje deosebite, pret accesibil, proprietar, 45.550 €; ☎0730.245.876/ 0727.175.861 roxana.ratcu@gmail.com

76. BERCENI dec., et. 1/2, 43 mp, 2016, apartament spatios, stradal, disponibil imediat, finisaje de cea mai buna calitate, gresie, faianta, parchet, contorizare individuala, centrala proprie. Direct dezvoltator, comision 0, 37.400 €; ☎0721.888.400/ 0720.063.459 catalinrockz@yahoo.fr

77. BERCENI dec., et. 1/2, 42 mp, 2016, apartament studio, baie cu geam, balcon, centrala proprie, gresie, faianta, parchet laminat, contoare individuale, izolatie termica, 10 minute metrou, 37.400 €; ☎0731.491.608/ 0722.664.430 adriana.mitrea@gmail.com

78. **BERCENI** et. 5/9, 55 mp, confort 1, imbunatatiri, gresie, faianta, parchet, termopan, usa metalica, **44.000 €;** ☎0765.255.411

79. **BERCENI** et. 3/10, 38 mp, confort 2, cu imbunatatiri, gresie, faianta, parchet, termopan, usa metalica, **33.000 €;** ☎0765.255.411

80. BERCENI dec., et. 1/5, 60 mp, 2016, constructie 2016 cu arhitectura moderna, finisaje superioare la alegere- gresie faianta, parchet, usi interioare, baie utilata complet, tamplarie pvc cu geam tripan. 8-10 min de metrou, 49.000 €; ☎0721.888.400/ 0720.063.459 robbyn_rcl@yahoo.com

81. BERCENI dec., et. 2/3, 60 mp, 2016, dezvoltator, apartament 2 camere, bucatarie inchisa, balcon mare, gresie, faianta, parchet laminat, contoare individuale, izolatie termica. Pret plata cash, 46.550 €; ☎0731.491.608/ 0722.664.430 adriana.mitrea@gmail.com

82. BERCENI dec., et. 2/5, 49 mp, 2016, dezvoltator, vand 2 camere superb, disponibil acum, perfect pentru un cuplu tanar, la cheie, centrala proprie, ansamblul beneficiaza de piscine, centru SPA, parcari si subterane si boxe, 42.500 €; ☎0726.138.984/ 0722.478.920 adriangherman2004@gmail.com

83. BERCENI dec., et. parter/4, 47 mp, 2016, doua camere, constructie noua, centrala proprie, finisaje noi, zona linistita, verdeata, accept plata prin orice tip de credit. Reducere cash, 42.000 €; ☎0724.888.478/ 0726.757.659 marian.goleanu85@gmail.com

84. BERCENI dec., et. 2/5, 44 mp, 2016, garsoniera dubla disponibila pe etaj intermediar in imobil nou la 10 minute de metrou Aparatori Patriei si centre comerciale. Zona buna de investitie, 37.500 €; ☎0720.063.459/ 0721.888.400 robbyn_rcl@yahoo.com

85. BERCENI dec., et. 1/4, 36 mp, 2016, garsoniera dubla superba, zona linistita, metrou Aparatorii Patriei, centrala de apartament, obiecte sanitare in baie, contorizare individuala, finisaje deosebite, 33.500 €; ☎0733.373.483/ 0727.162.816 Craciun_ioana90@yahoo.com

86. BERCENI dec., et. 1/3, 47 mp, 2016, garsoniera dubla, direct dezvoltator, acces facil la mijloacele de transport in comun, zona linistita, finisaje deosebite, bucatarie generoasa, reducere pentru plata anticipata, 35.350 €; ☎0733.373.483/ 0727.162.816 Craciun_ioana90@yahoo.com

87. BERCENI dec., et. 2/3, 46 mp, 2016, garsoniera dubla, sector 4, in spate la Grand-Arena, utilitatile orasului, contorizare individuala, finisaje la alegere, reducere de 5% la plata cash. TVA de 5% inclus in pret, 35.350 €; ☎0733.182.994/ 0799.877.999

88. BERCENI dec., et. 2/5, 36 mp, 2016, garsoniera dubla, spatioasa. Se preda complet finisata si bransata la toate utilitatile. Reducere de 5% la plata cash, 33.500 €; ☎0726.863.405/ 0734.092.488 madalin_miclaus@yahoo.com

89. BERCENI dec., et. 1/4, 36 mp, 2016, proprietar vand apartament, finisaje deosebite, centrala proprie, contorizat separat, utilitati bransate, loc joaca pentru copii, se accepta credit prima casa, 33.500 €; ☎0727.175.861/ 0730.245.876 parvulet.lucian@yahoo.com

90. **BERCENI** 2010, vand ap. 2 camere; ☎0722.713.214/ 0762.023.481

91. BERCENI Obregia, dec., et. 2/3, 47 mp, 2016, garsoniera dubla, bloc nou, centrala termica, finisaje si obiecte sanitare in baie noi. Acces ratb imediat zona centre comerciale, gradinita, scoala, parc. Disponibil la cheie, 35.350 €; ☎0731.955.150/ 0728.970.820 razvan953@yahoo.com

92. **BERCENI** - metrou, Str. Amurgului langa Mega, dec., et. 4/5, 41 mp, 2016, urgent, apropre de metrou, se aleg finisajele si va mutati. Doar plata cash, ocazie, racordat individual, direct proprietar, **35.000 €;** ☎0787.525.579 rizeaandrei198@gmail.com

93. **BERCENI** -Alex. Obregia, et. parter/10, 53 mp, 1978, ap. 2 cam. cf. 1, mobilat, g, f, p, t, um, **42.000 €;** ☎0765.011.786/ 0733.542.820

94. **BERCENI** -Metalurgiei, et. 9/10, 50 mp, confort 1, imbunatatiri, AC, bloc civilizat, ☎0732.244.971

95. **BERCENI** -Metrou Dimitrie Leonida, dec., et. 5, 49 mp, 2015, vand 2 camere, bloc nou finalizat, centrala proprie, loc parcare, se accepta credit bancar, va puteti muta imediat, **42.000 €;** ☎0787.525.591

96. **BERCENI** -metrou, semidec., et. 1/3, 38 mp, 2016, apartament 2 camere cu bucatarie open-space in bloc nou 2016. Ansamblu rezidential se afla la 150 m fata de metrou Dimitrie Leonida. Apartamentul se vinde la cheie bransat la toate utilitatile orasului. Finisajele se pot alege de catre dv. In apropierea ansamblui veti gasi:Mega-Image,scoli,gradinite,particularе, Lidl, **34.500 €;** ☎0787.525.633 mihai@bercenirezidential.ro

97. **BERCENI** -metrou, dec., et. parter/5, 45 mp, 2016, ocazie, aproape de metrou, parter inalt (1,6 m inaltime) se vinde doar la cash, se aleg finisajele si va puteti muta. Direct proprietar. Fara intermediari, **37.499 €;** ☎0787.525.579 rizeaandrei198@gmail.com

98. **BERCENI** -metrou, dec., et. parter/5, 45 mp, 2016, ocazie, aproape de metrou, parter inalt (1,6 m inaltime), se vinde doar la cash, se aleg finisajele si va puteti muta. Direct proprietar. Fara intermediari, **37.899 €;** ☎0787.525.579 rizeaandrei198@gmail.com

99. **BERCENI** -Nitu Vasile, et. 1/8, 53 mp, ap. 2 cam. cf. 1, imb., mobilat, **46.000 €;** ☎0765.011.786/ 0733.542.820

100. **BERCENI** -Resita, et. 2/4, 30 mp, ap. 2 cam. cf. 3, f, g, t, p, um, gaze, toate actele, **23.500 €;** ☎0765.011.786/ 0733.542.820

101. **BERCENI** -Resita, et. 2/4, 30 mp, ap. 2 cam. cf. 3, g, f, p, t, cad, intab, **23.500 €;** ☎0720.746.737/ 0786.688.926

102. **BERCENI** -Straja, et. parter/4, ap. 2 cam. cf. 2, toate imb., liber, totul nou, **32.500 €;** ☎0765.011.786/ 0733.542.820

103. **BERCENI** -Sun Plaza, semidec., 53 mp, ap. 2 cam. cf. 1, g, f, p, t, cad., intab., **46.000 €;** ☎0786.688.926/ 0720.746.737

104. **BERCENI** 5 minute metrou Aparatorii Patriei, dec., et. parter/2, 43 mp, 2015, dezvoltator, const.2015, spatios, 43mp utili, la cheie, finisaje lux, gresie, faianta, termopan, parchet, usa metalica, centrala, loc parcare, acces usor metrou, acc.credit, TVA inclus, **37.500 €;** ☎0723.528.420/ 0722.272.181

105. BERCENI 500 m metrou, dec., et. 3/5, 50 mp, 2016, centrala proprie, contorizare individuala, imobil nelocuit, finisaje import, parcare asigurata, bloc nou, lift, accept Credit Prima Casa, 44.000 €; ☎0727.239.293/ 0727.370.645 adi.tzza@yahoo.com

106. BERCENI Aparatorii Patriei, dec., et. 2/5, 52 mp, 2016, direct de la dezvoltator, toate actele, accept credit prima casa, parcare asigurata, structura de beton si caramida porotherm, finisaje de lux, aer conditionat, 43.000 €; ☎0721.827.390/ 0743.024.581 cristifarcas1@gmail.com

107. BERCENI Aparatorii Patriei, dec., et. 2/5, 36 mp, 2016, garsoniera dubla, foarte luminoasa, finisaje premium, centrala termica de apartament, nelocuit, strazi amenajate, Parcare asigurata, reducere 5% pentru plata cash, 33.500 €; ☎0727.239.293/ 0727.370.645 adi.tzza@yahoo.com

108. BERCENI Aparatorii Patriei, 10 min. pana la metrou Aparatorii Patriei, dec., et. 1/4, 40 mp, 2016, predare la cheie, toate utilitatile, finisaje la alegere, contorizare separata, direct dezvoltator, acceptam prima casa, 34.500 €; ☎0728.970.820/ 0731.955.150 rares.pirvu@gmail.com

109. BERCENI Aparatorii Patriei, 850 m distanta metrou Aparatorii Patriei, dec., et. 1/5, 58 mp, 2016, predare la cheie, toate utilitatile, contorizare separata, direct dezvoltator, acceptam prima casa, 0% comision, 44.500 €; ☎0728.970.820/ 0731.955.150 rares.pirvu@gmail.com

110. BERCENI Aparatorii Patriei-metrou, Facultatea Spiru Haret, dec., et. 1/4, 52 mp, 2016, finisaje deosebite, centrala proprie, bloc nou, balcon, loc de joaca, parc, direct dezvoltator, 44.000 €; ☎0722.478.920/ 0726.138.984

111. BERCENI B-dul Metalurgiei- Al. Obregia Carrefour, dec., et. parter/5, 47 mp, 2016, constructor, vand apartament in ansamblu rezidential, stradal, bloc nou, toate utilitatile, finisaje premium, accept credit bancar, 42.500 €; ☎0734.433.353

112. BERCENI B-dul Metalurgiei-sector 4, dec., et. 2/5, 43 mp, 2016, direct dezvoltator, 0% comision, acces stradal, in imediata apropiere a statiei de metrou Aparatorii Patriei, finisaje de lux la alegere, contorizat individual, 34.500 €; ☎0721.827.390/ 0743.024.581 cristifarcas1@gmail.com

113. BERCENI Bd. Metalurgiei stradal, dec., et. 2/5, 59 mp, 2016, apartament cu 2 camere, contorizare individuala, finisaje de lux, centrala proprie, compartimentare eficienta, 2 balcoane, lift silentios, disponibil imediat, 47.900 €; ☎0725.225.117/ 0721.888.400 Claudia_candoi2690@yahoo.com

114. BERCENI Carrefour Grand Arena, dec., et. 1/3, 46 mp, 2016, apartament 2 camere, 41,49 mp+ balcon 4,90 mp, termen de predare in Decembrie. Apartamentul se vinde complet finisat, iar pozele sunt cu titlu de prezentare, 35.350 €; ☎0735.872.987/ 0725.225.117 iany_mina@yahoo.com

115. **BERCENI** complex rezidential Monaco Tower dec., et. 14, 57 mp, 2009, 2 balcoane, gresie, faianta Marazzi, p. triplu, t. aluminiu, um, ac, contorizat full, metrou D. Leonida, Mega Image, proprietar, tva aplicabil, preturi incepand de la **54.500 €;** ☎0752.272.007/ 0753.088.272 info@secure-homes.

Imobiliare vânzări 2 CAMERE

172. **BERCENI,** Piata Resita, semidec., et. 1/4, 40 mp, cf. 2, liber, intab., agentie, neg., **30.000 €;** ☎0726.671.256/ 0761.526.532

173. **BERCENI,** Racovita Moldovita, dec., et. 8/10, 37 mp, 1974, 2 camere, confort 2, termopan gresie faianta necesita zugravit. **27500 €;** ☎0773.910.549/ 0766.603.401

174. **BERCENI,** Resita Piata, semidec., et. 1/4, 38 mp, 1975, confort 2, etaj 1/ 4, liber, renovat recent, termopan, gresie, faianta, usa metalica, geam baie, intabulare, disponibil imediat, pozitie deosebita-Piata, Mega Image Straja, Ratb 381, 77, 76. **34.500 €;** ☎0727.468.617

175. **BERCENI,** Secuilor, Piata Sudului, la 3 minute metrou, semidec., et. 2/10, 53 mp, 1965, apartament 2 camere, confort 1, curat, imbunatatiri complete gresie, faianta, parchet, t, usa metalica balcon 12 ml, cadastru intabulare, energetic, bloc civilizat, **48.000 €;** ☎0761.609.243/ 0720.039.035 columbia.imobiliar@yahoo.com

176. **BERCENI, Str. Amurgului adiacent, 8 min metrou Dimitrie Leonida, dec., et. 4/4, 51 mp, 2016, 2 camere, complet finisat. Pretul afisat este pentru cash, la credit pretul este de 37.900 euro. Se ofera gratuit loc de parcare, 36.000 €; ☎0734.950.229/ 0723.225.170 dany.barbulescu@yahoo.com**

177. **BERCENI,** stradal, semidec., et. 1/4, 38 mp, 1975, 2 camere, confort 2, gresie, faianta, parchet, termopan, usa metalica, renovat recent, negociabil, 0768.172.981, **33.000 €;** ☎0733.383.900/ 0768.509.570/ 0733.381.880

178. **BERCENI,** Straja, dec., et. 5/10, 40 mp, 2 cam., cf. 2, balcon, termopan, curat, cadastru, intabulare, **34.000 €;** ☎0785.539.448/ 0723.572.760

179. **BRAGADIRU** Alexandriei, Haliu, Independentei, la 2 km de Bucuresti, semidec., et. 1/3, 45 mp, 2015, constructie caramida, la cheie, canalizare, superpret, vizionari si in weekend, bloc finalizat gata, **29.500 €;** ☎0740.468.481/ 0768.295.999 adipaga@yahoo.com www.apartamentenoibragadiru.ro

180. **BRAGADIRU,** central, in spatele Casei de Cultura, dec., et. 1/1, 57 mp, 1988, apartament in vila, are si curte, zona linistita, spatios, curat, renovat, merita vazut, accepta credit, 68 mp constructie, strazi asfaltate, aproape Ratb, **37.000 €;** ☎0724.270.019 travaharealestate@gmail.com www.travahar.ro

181. **BRANCOVEANU** Aleea Lamotesti, dec., et. parter/10, 38 mp, 1975, curat, bloc linistit, termopane, usa metalica, vedere spate, acte in regula, **32.500 €;** ☎0722.891.941/ 0757.439.615/ 0761.743.909 royalimob@yahoo.ro

182. **BRANCOVEANU** Secuilor, Salon Hera, et. 3/9, 55 mp, 1964, apartament 2 camere, foarte curat apropiere Oltenitei, Metrou, Piata Sudului **51.000 €;** ☎0721.157.677 immobil4u@yahoo.com www.immobil4u.com

183. **BRANCOVEANU BULEVARD** stradal, zona Budimex, dec., et. 7/10, 45 mp, 1975, vedere mixta, usa metalica, partial termopan, partial termoizolat, necesita renovare, hol mare, balcon, comision 0, **38.000 €;** ☎0722.217.760

184. **BRANCOVEANU,** semidec., et. 1/4, 39 mp, ap. 2 cam., cf. 2, imb., reabilitat, geam baie, contract parcare, mobilat, civilizat, acte fara comision, **36.000 €;** ☎0720.877.337

185. **BRANCOVEANU,** semidec., 52 mp, 1963, apartamentul este situat la parterul unui imobil cu 8 etaje, este izolat termic prin exterior, are un balcon inchis cu termopan (autorizat si trecut in cadastru), din balcon se coboara intr-o boxa, **54.000 €;** ☎0735.070.710 office_rayantrust@yahoo.com

186. **BRANCOVEANU,** Berceni, metrou Piata Sudului (5 min. mers) str. Secuilor, Scoala 190, semidec., et. 4/8, 57 mp, 1964, ap. curat, liber, parcher stejar, fara imbunatatiri, balcon 13 mp, acte la zi, bloc si zona foarte civilizate. Rog serioazitate. Pret discutabil, **45.000 €;** ☎0728.820.537

187. **BRANCOVEANU,** Budimex, dec., et. 2/8, 64 mp, 1989, stradal, vedere pe lateral, amenajat, gresie, faianta, parchet, termopan, usi interior schimbate, balcon inchis cu termopan, **68.000 €;** ☎0735.883.450/ 021.323.00.10 traian@centralimobiliare.ro www.centralimobiliare.ro

188. **BRANCOVEANU,** Huedin Center, dec., et. 3/10, 41 mp, 1976, confort 2, gresie, faianta, parchet, termopan, **32.500 €;** ☎0773.910.634/ 0766.603.401

189. **BRANCOVEANU,** Izvorul Rece, dec., et. 10/10, ap. 2 camere, cf.2, stradal, fara imbunatatiri, **28.500 €;** ☎0740.688.914

190. **BRANCOVEANU,** metrou, dec., et. 1/4, 58 mp, 2015, amplasare: la 3 minute, pe jos, de gura de metrou Brancoveanu, la 3 minute, pe jos, de intrarea in Oraselul Copiilor, la 10 minute, pe jos, de Mall Sun Plaza, la 2 minute, pe jos, de scoala. **88.000 €;** ☎0727.840.969 stancu9@gmail.com

191. **BRANCOVEANU,** metrou, dec., et. 1/6, 59 mp, 2016, imobil s+p+6 termen finalizare noiembrie 2016, loc parcare, zona superba, cadastru, accepta credit, direct dezvoltator, comision 0%. Apropiere metrou, Berceni, Eroii Revolutiei, **56.000 €;** ☎0784.118.888 office@ansamblurezidential.net www.ansamblurezidential.net

192. **BRANCOVEANU, metrou, dec., et. 4/4, 120 mp, 2012, intrarea in parc, penthouse 2 camere 60 mp + terasa 60 mp, recent renovat, finisaje premium la alegerea clientului, loc parcare. Proprietar, comision 0, 95.000 €; ☎0729.332.360/ 0752.150.420 office@pascuimobiliare.ro www.pascuimobiliare.ro**

193. **BRANCOVEANU,** metrou, Oltenitei, Scoala de Politie, et. 4/10, 53 mp, 1982, confort 1, etaj intermediar, vedere spate, termopan, centrala termica, parchet, gresie, faianta, bucatarie spatioasa, hol locuibil, **62.000 €;** ☎0733.300.779/ 0771.350.631 www.lideri mobiliare.ro

194. **BRANCOVEANU,** Oraselul Copiilor, acces metrou, semidec., 54 mp, 1990, 2 camere, usa metalica, termopane, aer conditional, faianta, gresie; ☎0723.329.847

195. **BRATIANU,** 52 mp, proprietar, vand ap. 2 cam., g, f, p, loc parcare, boxa, bl. fara bulina, disc., ☎0765.818.357

196. **BUCUR OBOR** Mihai Bravu, semidec., et. 10/10, 62 mp, 1974, intrare stradala, confort 1, spatios, dormitor 12,43 mp, terasa 12,47 mp, bloc izolat termic, fara probleme cu terasa. Apartamentul este liber, disponibil. Urgent, **45.500 €;** ☎0723.341.044

197. **BUCURESTII NOI** dec., et. 3/4, 45 mp, 1968, apartament 2 camere, stradal aproape de metrou Jiului, bloc reabilitat termic, necesita renovare, usa metalica termopan, merita vazut, **40.000 €;** ☎0753.075.098

198. **BUCURESTII NOI** (1-2 min. de Teatrul Masca), semidec., et. 3/10, 54 mp, apartament confort 1, cu balcon mare tip terasa, bloc reabilitat, curat, acte, liber, zona foarte buna, bloc civilizat, **48.000 €;** ☎0722.301.910

199. **BUCURESTI NOI** et. 3/3, 110 mp, 2008, agentie vande un apartament 2 camere zona parcului Bazilescu- Bucuresti Noi, str. Miercani nr.57, intr-un imobil compus din ss+p+3e. Apartamentul are o suprafata totala utila de 109,99 mp din care 64,38 mp utili si 45,61 terasa. Apartamentul este compus din: living, dormitor, hol, dabara mare care poate fi folosit ca dressing, bucatarie spatioasa, 1 baie. In plus are un teren aferent de 26,651 mp si cota individa parti comune de 9, 171%. Bucateria, living-ul si dormitorul au acces direct la terasa.apartamentul est foarte luminoasa. Pretul de vanzare este de 89.900 euro. Toate strazile din zona sunt largi, asfaltate si iluminate. Acces rapid la statie de metro. Merita vizionat, **89.900 €;** ☎0758.259.751 marcelboukambou@imobservicecenter.ro imobservicecenter.ro

200. **BUCURESTII NOI** la 7 minute de metrou Bazilescu dec., et. parter/3, 60 mp, 2014, Complet mobilat si utilat. De preferat cuplu fara copii mici. Perioada minima de 6 luni **350 €;** ☎0762.292.288 catalin.raicu28@gmail.com

201. **BUCURESTII NOI** Parc Bazilescu, dec., et. 1/2, 56 mp, 2009, et.1/2, renovat recent, bloc reabilitat termic, centrala proprie, gresie, faianta, termopan, parchet, bucatatrie mobilata, **65.000 €;** ☎0724.559.114

202. **BUCURESTII NOI,** dec., et. 1/4, 60 mp, 2016, Ansamblu rezidential nou, apartamente 2 si 3 cam, bucatarii inchise, suprafete intre 60 si 120 metri patrati, finisaje la alegere, parcare subterana, lift, supraveghere video, acceptam credit sector 1, **63.000 €;** ☎0769.603.012/ 0765.531.801 Nord.office1@gmail.com

203. **BUCURESTII NOI,** semidec., et. 9/10, 56 mp, 1970, vedere frumoasa spre parcul Bazilescu, langa metrou, bloc reabilitat, confort 1, liber, balcon mare, termopan si usa metalica, acte la zi, **47.500 €;** ☎0740.246.872/ 0723.399.229

204. **BUCURESTII NOI,** Gloriei, semidec., et. 9/9, 54 mp, 1975, vand ap. 2 camere, cf. 1, et. 10/10, bloc reabilitat, **38.700 €;** ☎0722.579.229

205. **BUCURESTII NOI,** Jiului, dec., et. 4/4, 65 mp, 2013, confort 1, gresie, faianta, parchet, tamplarie pvc, centrala termica, se vinde mobilat si utilat lux, apropiere parc, 3 min. de metrou, liber, **76.900 €;** ☎0758.230.771/ 021.252.16.05 filip@confortcasaimobiliare.ro www.confortcasaimobiliare.ro

206. **BUCURESTII NOI,** Parc, dec., et. 1/3, 76 mp, 2015, Agentia noastra va prezinta un imobil nou cu apartamente de 2 si 3 camere, situat in zona Bucuresti Noi. Ap. cu 2 camere au suprafata de 62 mp utili/76 mp construit. Avem si alte variante. Disponibil et. P si 1, **67.000 €;** ☎0755.499.491 costin.vladu@gmail.com wwww.areanorthestate.ro

207. **BUCURESTII NOI,** piata, semidec., et. 6/10, 54 mp, bloc reabilitat, fara imbunatatiri, aproape metrou, parc, balcon mare, discutabil, **48.000 €;** ☎021.312.78.69/ 0723.378.139/ 0722.610.532

208. **BUREBISTA,** Traian, Popoviciu, Billa, dec., et. 4/8, 57 mp, 1986, vedere fata, renovat, gresie, faianta, termopan, usa metalica noua, 2 lifturi, supraveghere video, scara renovata, pret negociabil. Vec: Alba Iulia, Mihai Bravu, **74.500 €;** ☎0799.936.443/ 0773.384.277 cosmin.andrei@iness-intermed.ro

209. **CALARASI CALEA** -Hyperion, et. 3/7, 59 mp, 1998, stradal, 2 cam., gresie si faianta, parchet masiv, cad. si intab., **83.000 €;** ☎0784.276.027

210. **CAMIL RESSU,** circular, et. 6/10, 53 mp, 1971, proprietar, negociabil metrou N. Grigorescu, bloc reabilitat termic, monolit, zona verde, curat, acte ok, repartitoare, apometre, contor gaze, scoala, gradinita, parcare, piata, magazine la 100 m, **56.500 €;** ☎0785.228.222

211. **CAMPIA LIBERTATII** -Basarabia, semidec., et. 6/9, 52 mp, 1968, cf. 1, bloc reabilitat, fara imbunatatiri, in apropiere centre comerciale si educationale, parc IOR / National - 5 min., 7 min. metrou Piata Muncii, **52.000 €;** ☎0758.259.730 adrianstanciu@imobservicecenter.ro

212. **CAMPIA LIBERTATII,** parc Titan, dec., et. 4/10, 55 mp, 1980, spatios, curat, gresie, faianta, termopan, pozitie deosebita, zona verde/ linistita, 7 min. metrou. Muncii, Basarabia, Baba Novac, OVA 79865, **60.000 €;** ☎0737.504.516 office@catalog-rezidential.ro www.catalog-rezidential.ro

213. **CANTEMIR,** Unirea, nr.16, dec., et. parter/7, 51 mp, 1965, proprietar, renovat complet, inclusiv instalatia electrica, mobilat, complet utilat, izolat termic clasa A, **59.000 €;** ☎0722.349.360 flavian007@yahoo.com

214. **CAROL PARCUL,** semidec., et. 1/1, 55 mp, 1960, este renovat, izolat termic, parchet sub mocheta, gresie, faianta, termopan, centrala termica, 2 aparate aer conditionat. Se vinde mobilat si utilat. Curte comuna 100 mp-deserveste 4 apart. (2 locuite). **55.000 €;** ☎0721.117.264 razvan_ghenea@yahoo.com

215. **CETATEA DE BALTA,** dec., 1977, parter, supr. 48.72, fara balcon, fara imb., proprietar, plata integrala, **48.000 €;** ☎0723.008.143

216. **CHIBRIT PIATA,** semidec., et. 3/7, 2 cam., proprietar, g, f, t, usa metalica, bloc reabilitat, **44.000 €;** ☎0799.555.005

217. **CHIBRIT,** dec., et. 6/7, 49 mp, 1980, proprietar, renovat, instalatii noi, gresie, faianta, termopane, balcon 6 m termopan, reabilitat, aer conditionat, usa metalica, bloc civilizat, negociabil, **68.000 €;** ☎0721.334.660

218. **CHITILA** -Cartierul German, et. 1/5, 56 mp, 2008, renovat 2013, mobilat si utilat, loc de parcare, boxa la subsol, paza, spatios, acces rapid piata, mijl. transport, supermarket, farmacie, ID 195176 **68.500 €;** ☎0732.555.333/ 0728.220.234 office@activimob.ro www.activimob.ro

219. **CHITILEI,** Sos., Buc Noi, dec., et. 1/2, 56 mp, 2016, Agentia noastra prezinta spre vanzare apartamente cu 2 camere situate intr-un complex nou construit, finisaje la alegere, partitii dec.e parcare inclusa in pret. Exista variante si cu 3 si 4 camere, **57.000 €;** ☎0755.499.491 costin@areanorthestate.ro www.areanorthestate.ro

220. **CHITILEI,** Sos., Bucurestii Noi, semidec., et. 1/2, 42 mp, 2016, Agentia noastra va prezinta spre vanzare apartamente cu 2 camere situate in apropiere de Pod Constanta, Sos Chitilei. Apartamentele beneficieaza de finisaje la alegere si contorizare separata. Etaj 1/2, **47.500 €;** ☎0755.499.491 costin@areanorthestate.ro www.areanorthestate.ro

221. **CISMIGIU,** semidec., et. 4, 58 mp, 2008, locatie special, apartament cu o locatie deosebita, langa parcul Cismigiu, compus din doua camere mobilate modern, bloc nou, **99.900 €;** ☎0725.652.660 silveractivimob@yahoo.com www.silverimobactiv.ro

222. **COLENTINA** dec., 50 mp, 2015, - Fundeni, str. Doinei nr. 44, 2 camere, Prima Casa, proprietar, semifinisat sau la cheie, cu gresie, faianta, parchet, centrala proprie, s+p+3e, toate utilitatile, parcare, granit, te poti muta oricand, **46.500 €;** ☎0769.401.695/ 0722.209.101 niculaedanut2012@gmail.com www.residencefundeni.ro

223. **COLENTINA** (Avion), semidec., et. 7/10, 60 mp, particular vand numai la particulari ap. 2 camere, cf.1, stradal, usa metalica, centrala termica, aer conditional, parchet, termopan, balcon 7,5 mp (termopan), in curs de reabilitare termica, pret neg., **57.000 €;** ☎0785.662.727

224. **COLENTINA** -Doamna Ghica, et. parter/10, cf. 2, cu balcon, faianta, gresie, parchet, termopan, bloc reabilitat termic, **36.000 €;** ☎0721.275.684/ 021.627.40.10

225. **COLENTINA** -Teiul Doamnei, dec., et. parter/8, 51 mp, 1986, gresie, faianta, termopane, parchet, usa met, posibilitate balcon, zona linistita cu vedeata, parcare 10 min.de metrou. Vec: Obor,Tei, Stefan cel Mare, **49.000 €;** ☎0766.272.562/ 0729.422.945

226. **COLENTINA -Univ. Lumina, 2 cam., cf. 1, 72,5 mp constr., cad.+intab.; ☎0766.748.726**

227. **COLENTINA** Avion semidec., 51 mp, 1979, et. 6, curat, necesita imb., bloc reabilitat **48.000 €;** ☎0721.306.302

228. **COLENTINA** Avion- langa BRD, semidec., et. 9/10, 56 mp, 1980, termopan, fara alte amenajari interioare, vedere pe spate, merita vazut, accepta credit, usor negociabil, **49.500 €;** ☎0724.377.294/ 021.241.53.12 vegasimobiliare@yahoo.com www.vegasimobiliare.ro

229. **COLENTINA** Dna. Ghica, dec., et. 2/10, 38 mp, cf. 2, gresie, faianta, parchet, termopan, pozitie buna, **35.500 €;** ☎0722.612.915/ 0766.360.676

230. **COLENTINA** Fundeni, Dobroesti, semidec., et. 1/3, 53 mp, 2016, direct dezvoltator, proiect New Apple Residence, P+3, finisaje la alegere, instalatii Romstal, parcare gratis, ocazie, predate la cheie, comision 0, **42.640 €;** ☎0726.284.310 contact@newappleresidence.ro www.newappleresidence.ro

231. **COLENTINA** Rau, Scoala, dec., et. parter/10, 52 mp, 1978, oferta, stradal, P/10, cf. 1, balcon spatios, scara / vedere mixta stradala, ideal firma, geam baie, g, f, p, t, um, usi int. noi, fara risc seismic, acc. credit, **45.000 €;** ☎0724.336.834

232. **COLENTINA** sos. Dna. Ghica, et. 2/4, 1988, cf. 1, balcon, zona foarte civilizata, renovat, f, g, p, t, um, scoala, gradinita, parc, transport in comun, cadastru, parcare, disc., **53.000 €;** ☎0761.749.316/ 0722.824.757

233. **COLENTINA** Teiul Doamnei, Posta, dec., et. 2/8, 52 mp, 1986, cf. 1, bloc reabilitat termic, g, f, p, t, um, ac, bucatariemobilata modern, intabulat, zona linistita, accept credit, **60.000 €;** ☎0770.956.572

234. **COLENTINA,** dec., et. 2/8, 2 cam., liber, cad., curat, zona civilizata, **38.000 €;** ☎0768.418.685

235. **COLENTINA,** dec., et. 1/4, 1986, 2 camere, l, f, g, p, termopan, cadastru, f. civilizat, neg.; ☎0721.511.311

236. **COLENTINA,** dec., et. parter/10, 52 mp, 1977, confort 1, cu balcon, gresie, faianta, parchet, termopan, **46.000 €;** ☎021.231.23.18/ 0731.144.151

237. **COLENTINA,** dec., 58 mp, 2015, Fundeni, proiect finalizat. Apartamente noi de vanzare, comision zero, rate direct la dezvoltator. Toate apartamentele sunt finisate si la cheie. Pret 50.000 euro; + 5% TVA pt. parter, etajul 1 si 2, **52.500 €;** ☎075130422 8 office@caisuluiresidence.ro www.caisuluiresidence.ro

238. **COLENTINA,** dec., et. 10/10, 39 mp, 1977, renovat complet cu gust. instalatii el. sanitare parchet gresie, faianta, ac, buca?ta?rie mobilata comanda usa metalica termopane balcon inchis termopan. Acces usor Facultatea de Constructii si platforma Pipera, **40.500 €;** ☎0721.358.013 don_johny@yahoo.com

239. **COLENTINA,** Andronache, langa tramvai, Carrefour, semidec., et. 1/3, 75 mp, 2012, 2 camere, bloc nou, izolat termic, constructie caramida, centrala proprie, finisaje de lux, lift, parcare, **60.900 €;** ☎0721.688.08.67/ 0722.614.867

240. **COLENTINA,** Baicului, Str. Bistricioara, vizavi Parcul Raul Colentina, dec., 1987, supr. 60,21 mp, bloc cadre-beton, scara impecabila, apartament curat, luminos, vedere parc, zona accesibila, linistita, acte complete, accept credit, **52.150 €;** ☎0722.511.217/ 0762.628.915

241. **COLENTINA,** Doamna Ghica, dec., et. 2/10, 50 mp, 1975, centrala termica proprie, termopan, amenajat, liber, acte la zi, negociabil, vecinatati Lacul Tei, Teiul Doamnei, Parc Plumbuita, ova 80826, **55.000 €;** ☎0737.504.516 office@catalog-rezidential.ro www.catalog-rezidential.ro

242. **COLENTINA,** Doamna Ghica, dec., et. 7/8, 60 mp, 1993, cu 2 balcoane, multiple imbunatatiri, gresie, faianta, parchet, termopan, usa metalica, aer conditionat, se vinde mobilat si utilat, acte la zi, **60.000 €;** ☎0743.149.464/ 021.341.08.35 contact@stevimobiliare.ro www.stevimobiliare.ro

243. **COLENTINA,** Doamna Ghica, BCR, dec., et. 2/10, 55 mp, 1976, gresie, faianta, termopan, usa metalica, pozitie buna, bloc fara risc seismic, cadastru, intabulare, se accepta credit, discutabil **54.000 €;** ☎0787.882.999

244. **COLENTINA,** Doamna Ghica, Ion Berindei, dec., et. 2/10, 40 mp, 1976, 2 camere, confort 2, gresie, faianta, parchet, termopan partial, cadastru, intabulare, pozitie buna, accept credit, **36.000 €;** ☎0787.882.999

245. **COLENTINA,** Doamna Ghica, Parc Plumbuita, dec., et. 1/10, 55 mp, 1977, semistradal, cf. 1, bloc fara risc seismic, pe mijloc, orientare sud, imb., g, f, p, t, um, ac, liber, cadastru, **54.000 €;** ☎021.380.28.14/ 0737.435.628

246. **COLENTINA,** Doamna Ghica, Planorama, nedec., et. 14/15, 67 mp, 2011, cf. 1, centrala, terasa, 4 lifturi, paza non stop, posibil loc parcare, cad + intabulare, posibil loc parcare, acc. credit, **54.500 €;** ☎0724.336.834

247. **COLENTINA,** Doamna Ghica,Tei, aproape metrou Obor, semidec., et. 10/10, 55 mp, 1980, parc, cf.1, bloc pe mijloc, scara curata, imb., g, f, p, t, um, cadastru, terasa fara probleme, bucatarie mare patrata, **47.999 €;** ☎021.380.28.14/ 0737.435.628

248. **COLENTINA,** Fundeni, dec., 55 mp, 2015, proprietar, rate la dezvotator, prima casa, semifinisat sau la cheie, finisaje la alegere, toate utilitatile. Ansamblul se afla pe strada Marului nr. 25 rel. **42.000 €;** ☎0769.401.695/ 0760.318.191 niculaedanut2012@gmail.com www.residence-fundeni.ro

249. **COLENTINA,** Fundeni, Doinei, semidec., et. 1/3, 74 mp, 2014, 2 camere spatioase, bloc finalizat, finisat, centrala calorifere, TVA si parcare subterana inclusa, zona linistita, comision 0, **54.900 €;** ☎0727.722.222 office@fundeniresidence.ro www.fundeniresidence.ro

250. **COLENTINA,** McDonald's, semidec., et. 9/10, 56 mp, 1979, imbunatatiri, gresie, faianta, parchet, termopan, usa metalica, pozitie buna, spatios, stradal, cadastru, intabulare, se accepta credit, **48.000 €;** ☎0787.882.999

251. **COLENTINA,** Obor, 3 min. metrou, dec., et. 5/10, 55 mp, cf. 1, balcon mare, g, f, p, geam baie, cadastru, intabulare, pozitie superba, liber, accept credit, discutabil, **49.500 €;** ☎0724.336.834

252. **COLENTINA,** Obor, Kaufland, metrou Obor 5 min., dec., et. 4/10, 52 mp, 1970, stradal, reabilitat, zugravit recent, imb. noi, g, f, p, t, um, ac, instalatii noi, pe mijloc, contorizat, intabulat, liber, cash **47.900 €;** ☎021.688.08.67/ 0723.947.833/ 0722.614.867

253. **COLENTINA,** Pod, Maior Bacila, semidec., et. 9/10, 56 mp, 1979, multiple imbunatatiri, zona linistita, apropiere parc si magazine, acte la zi, vecinatati: Fundeni, Doamna Ghica,Teiul Doamnei, Tei, **50.000 €;** ☎0758.074.444/ 021.210.76.00 valigeorgescu88@gmail.com www.sweethomeimob.ro

254. **COLENTINA,** Rau, Bacila, semistradal, dec., et. parter/8, 60 mp, 1986, cf. 1 sp., centrala termica, hol h, ved. mixta, izolat, renovat recent, g, f, p, t, um, boxa, uscatorie, intab., zona linistita, accept credit, **56.000 €;** ☎0770.956.572

255. **COLENTINA,** Rau, langa McDonald's, Parc Plumbuita, dec., et. parter/10, 54 mp, 1980, stradal, bucatarie 10 mp, sufragerie 18 mp, dormitor 12 mp, imb, g, f, p, t, intabulare, eliberabil rapid, accept credit, **43.900 €;** ☎021.688.08.67/ 0722.614.867/ 0723.947.833

256. **COLENTINA,** Rau, McDonald's, semidec., et. 9/10, 52 mp, 1980, gresie, faianta, parchet, termopan, usa metalica, vedere sosea, pozitie buna, cadastru, intabulare, se accepta credit, **44.500 €;** ☎0787.882.999

257. **COLENTINA,** Rau, McDonald's, Parc Plumbuita, Rascoala, dec., et. 6/8, 53 mp, 1982, 2 lifturi, bucatarie mare, loc parcare ADP, imb, recente, um, aer conditionat, cadastru, intabulare, **51.900 €;** ☎021.688.08.67/ 0722.614.867/ 0723.947.833

258. **COLENTINA,** Teiul Doamnei, dec., et. 7/10, 51 mp, 1970, gresie, faianta, parchet, termopan, luminos, orientare sud, bloc stradal, reabilitat termic, pozitie buna, liber, cadastru, intabulare, **47.000 €;** ☎0787.882.999

259. **COLENTINA,** Teiul Doamnei, Sectia 7, Doamna Ghica, Parc Plumbuita, Scoala 30, dec., et. 2/10, 40 mp, 1976, cf. 2, curat, g, f, p, t, um, pe mijloc, orientare est, cadastru, **35.000 €;** ☎021.380.28.14/ 0737.435.628

260. **COMUNA PANTELIMON,** dec., et. 1/2, 62 mp, 2015, apartamente in vila etaj 1 si mansarda, are centrala gaze, gresie, faianta, termopan, parchet, baie utilata, negociabil, oferit de agentie, **40.000 €;** ☎0731.950.455/ 0723.762.355/ 031.425.01.75 investimobiliare76@yahoo.com

261. **CONSTANTIN BRANCOVEANU,** langa Oraselul Copiilor, semidec., 54 mp, proprietar vand ap. 2 cam., acces la metrou, um, ac, g, f; ☎0723.329.847

262. **CONSTITUTIEI PIATA,** circular, et. 5/10, 64 mp, 1975, 2 camere, balconul este inchis izolat cu suprafata de 8 mp. Sufrageria 20 mp, dormitor 12 mp, parchet 8 mm. pe hol, bucatarie si baie gresie marmorata, cublul tv si net este tras prin perete, **91.500 €;** ☎0744.338.441 marius@bordeanu.ro

263. **COSBUC** -Viilor, Academia Militara, semidec., et. 1/1, 45 mp, 1950, ap. in vila, curte proprietate, intabulat, centrala termica, g, f, p, t, pivnita, pod, balcon, parcare, cartier select, discutabil, **54.000 €;** ☎0721.092.835 ionut.tudorsimobiliare@gmail.com

264. **COSTIN GEORGIAN,** Basarabiei, Baia de Arama, dec., et. 9/10, 55 mp, 1975, confort 1, bloc stradal, reabilitat, renovat recent lux, centrala termica, situat la 5 minute metrou Costin Georgian, **53.500 €;** ☎0732.135.467

265. **COTROCENI,** (Complex Orhideea-Splai- Grozavesti), et. 2/8, 86 mp, 2011, apartament, confort 1 sporit, lux, impecabil, cu toate imbunatatirile, se vinde complet mobilat si utilat, **118.000 €;** ☎0722.528.996

266. **CRANGASI** Constructorilor, semidec., et. 1/8, 55 mp, 1981, 2 camere, apropiere metrou, intrare stradala, vedere spate, cash/ credit, vecinatati: Turda, Virtutii, Spaiul Independentei, Giulesti, **58.000 €;** ☎0749.076.011/ 021.210.76.00/ 0723.460.200 sweethome_imob@yahoo.com www.sweethomeimob.ro

267. **CRANGASI** Parc, dec., et. 1/4, 54 mp, 1983, confort 1, finisat modern, zona superba, langa parc, piata, metrou, **67.000 €;** ☎0735.345.850/ 021.260.04.79

268. **CRANGASI CALEA** stradal, dec., 54 mp, 1989, spatios, se vinde mobilat, usa metalica, balcon, 2 lifturi, scara curata, fara restantieri, intretinere mica, piata metrou, zona foarte frumoasa, **51.000 €;** ☎0721.242.956

269. **CRANGASI,** dec., 55 mp, 1983, Ceahlau, Flamanda, confort 1, etaj 1/8, gresie, faianta, parchet, termopan, renovat recent, instalatii si calorifere noi, **60.000 €;** ☎0773.910.634/ 0766.603.401

270. **CRANGASI,** dec., 54 mp, 1983, cf. 1, etaj 3, G, F, P, T, UM, ac, mobilat, utilat, pret negociabil. ☎0736.879.832

271. **CRANGASI,** dec., et. 1/2, 80 mp, 2014, la cheie, usa metalica, baia si bucataria mobilate, gresie, faianta, parchet, centrala proprie, apometre, termopan, curte 40 mp Ratb 163, apa, gaze, canalizare, Giulesti, Prima casa, **43.900 €;** ☎0741.450.001

272. **CRANGASI,** metrou, dec., et. 2/4, 59 mp, 2016, imobil finalizat, apartament la cheie, finisaje de calitate superioara, centrala, accepta credit, direct dezvoltator, comision 0%. Apropiere Grozavesti, Carrefour Orhideea, tva inclus, **49.000 €;** ☎0784.118.888 office@ansamblurezidential.net www.ansamblurezidential.net

273. **CRIZANTEMELOR,** ap. 2 camere, izolat termic, centrala termica, imb., eliberabil imediat, pret neg., **22.500 €;** ☎0726.242.221

274. **CRIZANTEMELOR, Rahova, sector 5, mobilat, utilat, termopan, parchet, gresie, imbunatatiri, centrala pe gaze, dressing, buc. mobilata, utilata, 24.000 €; ☎0735.217.365/ 0742.296.220**

275. **DACIA** Piata Gemeni la 3-4 minute, dec., et. parter/2, 65 mp, 2 cam., boxa 13 mp, total 78 mp, toate utilitatile, strada foarte civilizata, cadastru, merita vazut, disc., **54.000 €;** ☎0761.749.316/ 0722.824.757

276. **DAVINCI,** Vacaresti, dec., et. 2/10, 68 mp, 2017, Dezvoltator, imobil S+P+10, finisaje incluse, centrala de apartament, contorizare separata, 67600+ TVA, comision 0, **67.600 €;** ☎0724.009.281 office@davincigroup.ro www.davincigroup.ro

277. **DECEBAL,** adiacent, 64 mp, 1989, et. 4, 2 balcoane, foarte aproape de statia de metrou Muncii, **71.900 €;** ☎0784.276.027

278. **DECEBAL,** Calea Calarasi, dec., et. 4/4, 59 mp, 2015, finalizat, P+Mz+4, finisaje si TVA incluse, centrala, calorifere, ferestre PVC cu 5 camere, usa metalica, comision 0, discount 5%, **77.500 €;** ☎0723.090.911 office@theconcept.ro www.theconcept.ro

279. **DECEBAL,** Delea Noua, semidec., et. 5/5, 52 mp, 2015, bloc finalizat, finisaje si TVA incluse, obiecte sanitare in baie, usa metalica, centrala, caramida, direct dezvoltator, 5% discount, **78.000 €;** ☎0723.090.911 office@theconcept.ro www.theconcept.ro

280. **DELFINULUI PIATA** dec., et. 6/10, 42 mp, proprietar vand ap. 2 cam., hol locuibil, renovat, imb., bloc curat, foarte aproape piata, Kaufland, MegaMall, Ratb, accept credit; ☎0762.620.845

281. **DIMITRIE LEONIDA dec., et. demisol/4, 67 mp, 2016, Ansamblu nou, in finalizare, 4 min fata de metrou, se preda complet finisat si bransat la utilitati. Bonus bucatarie mobilata si utilata, aer conditionat, 39.900 €; ☎0787.672.426 metrourezidential@gmail.com**

282. **DIMITRIE LEONIDA,** metrou, dec., et. 2/5, 54 mp, 2016, 2 camere, bloc nou, dec.e, etaj 2, balcon mare inchis in termopan, aer conditionat, gresie, faianta, centrala termica, totul nou cu garantie. Accept Credit Prima Casa sau ipotecar, **42.000 €;** ☎0720.080.422/ 0731.136.764 bogdan.nichifor282@gmail.com

283. **DOAMNA GHICA** complex rezidential, dec., et. 4/4, 45 mp, 2009, gresie, faianta, parchet, termopan, um, ac, bucatarie inchisa, contorizat, paza 24 h, balcon 8 metri patrati, proprietar, tva aplicabil, preturi incepand de la **49.500 €;** ☎0752.272.007/ 0753.088.272 info@secure-homes.ro www.secure-homes.ro

284. **DOAMNA GHICA** Tei, Lukoil, dec., et. 6/10, 47 mp, 1978, spatios, 2 balcoane, fara imbunatatiri majore, vedere mixta. Locatie excelenta. Merita vazut, **38.500 €;** ☎0720.192.652/ 0768.348.711 kdwimob@gmail.com

285. **DOAMNA GHICA,** semidec., et. 2/4, 50 mp, 2000, 2 camere confort 1, cadastru, intabulare, bloc stradal, imbunatatiri, merita vazut, accepta credit, **52.000 €;** ☎0728.848.431/ 0764.641.758/ 0722.256.664 cordialimobiliare@yahoo.com www.cordialimobiliare.ro

286. **DOAMNA GHICA,** dec., 49 mp, 2014, apartament nou cu curte 40 mp-spatiu verde in vila, situat la parter, mobila de bucatarie inclusa, finisat la gata, centrala proprie pe gaze, usa metalica, termopan, parchet, gresie, faianta, **60.000 €;** ☎0724.024.850 adina@sirgrup.ro

287. **DOCTOR FELIX** Titulescu, et. parter/2, 55 mp, curat, gresie, faianta, parchet, garaj+boxa, pretabil locuit sau firma, vedere mixta **75.000 €;** ☎0735.345.844/ 021.260.10.63

288. **DOINA,** dec., et. 4/4, 58 mp, proprietar vand apartament 2 camere, **59.000 €;** ☎0728.354.231

289. **DOROBANTI** Capitale, semidec., et. 3/3, 56 mp, 1950, etaj 3 cu pod, centrala apartament, 2 intrari, boxa 24 mp, garaj, 16 mp, baia si bucataria cu geam, termopane, vedere Piata Dorobanti, acte la zi, **90.000 €;** ☎0767.990.635

290. **DOROBANTI PIATA,** R. Beller, dec., 58 mp, 2015, imobil de lux, finisaje de cea mai inalta calitate la cerere, constructie noua 2016, **90.000 €;** ☎0769.327.718

291. **DRISTOR** dec., 57 mp, 2016, proiect Dristor, D+P+Mz+4E+5E cu o pozitie ideala, ferit de traficul intens de pe soseaua Mihai Bravu, standardele ce tin de constructie. Acum discout in curs, 0 comisione, lista site, **67.500 €;** ☎0725.652.660/ 0767.442.626 office@meridian-house.ro www.meridian-house.ro

292. **DRISTOR** - Ramnicu Sarat, dec., et. 3/10, 57 mp, 1972, 60 mp cu balcon, baie cu geam, renovat, imbunatatiri, mobilat, utilat, loc parcare, bloc reabilitat, ID 241890 **69.900 €;** ☎021.317.20.92/ 0725.445.510 melania.gadaleanu@houseproviders.ro www.houseproviders.ro

293. **DRISTOR** -Complexului, semidec., bloc din caramida, reabilitat, cf. 1, mobilat, centrala proprie, cad. si intab., **47.700 €;** ☎0784.276.090

294. **DRISTOR** -Rm.Sarat, dec., et. 4/10, 1974, liber, fara imb., acc. credit, **54.500 €;** ☎0

Imobiliare vânzări 2 CAMERE

367. **DRUMUL TABEREI,** Primavara, dec., et. parter/6, 82 mp, 2009, acte la zi, parter inalt, balcon si terasa, garaj + boxa la et.4, 15 metri patrati, facilitati: paza 24/24, piscina, fitness, gradinita, Lidl, st. Ratb imediat, accept credit, **63.500 €;** ☎0720.622.788/ 0761.167.220

368. **DRUMUL TABEREI,** Raul Doamnei, dec., et. 2/10, 40 mp, bloc stradal, pozitie foarte buna, viitoare statie de metrou, termopan, gresie, faianta, parchet, usa metalica, liber, merita vazut, **38.500 €;** ☎0758.098.917/ 0758.098.905 georgian.draghia@galaxyimob.ro

369. **DRUMUL TABEREI,** Raul Doamnei, dec., et. 4/4, 50 mp, 1974, confort 1, gresie, faianta, usa metalica, aer conditionat, fara imbunatatiri, acte, liber, **39.900 €;** ☎0769.088.540 cioran_ginac@yahoo.com www.imobiliareclass.ro

370. **DRUMUL TABEREI,** Raul Doamnei, Calatis, 50 mp, 2 camere,dec.e, etaj 4, gresie, faianta, aer conditionat, usa metalica, liber, acte facute, **39.900 €;** ☎0770.438.713/ 0769.088.539 www.imobiliareclass.ro

371. **DRUMUL TABEREI,** Romancierilor, 52 mp, circular, 4/10, renovat total, foarte curat, toate imbunatatirile, semimobilat, acte la zi, pozitie, foarte buna, aproape parc, liber, **55.000 €;** ☎0770.438.713/ 0769.088.539 www.imobiliareclass.ro

372. **DRUMUL TABEREI,** str. Topolovat, dec., et. 3, exclus intermediari, **60.000 €;** ☎0723.670.802

373. **DRUMUL TABEREI,** Tip-Top, circular, et. 1/10, bloc stradal, curat, necesita renovare; ☎0723.242.173

374. **DRUMUL TABEREI,** Valea Ialomitei, dec., et. 1/10, 40 mp, balcon, usa metalica, curat, bloc linistit, cadastru, intabulare, urgent, **37.000 €;** ☎0728.005.657

375. **DRUMUL TABEREI,** Valea Oltului, dec., 80 mp, 2015, ap. 2 camere, amenajat complet, finisaje de calitate superioara, centrala proprie de apartament, imobil prevazut cu parcare subterana pret 6.000 €, **60.000 €;** ☎0722.462.862 office@cricovului.ro www.cricovului.ro

376. **DRUMUL TABEREI,** zona Raul Doamnei, dec., et. 4/4, 50 mp, 1978, apartament confort 1, gresie, faianta, usa metalica, aer conditionat, disponibil imediat, **39.900 €;** ☎0758.098.917/ 0758.098.905 georgian.draghia@galaxyimob.ro

377. **DRUMUL TABEREI,**Bd. Timisoara, semidec., et. 10/10, 38 mp, bloc anvelopat termic, stradal, balcon inchis, termopan, terasa reabilitata, gresie, faianta, usa metalica, liber, merita vazut, comision 0%, **33.500 €;** ☎0758.098.917/ 0758.098.905 georgian.draghia@galaxyimob.ro

378. **DRUMUL TADEREI** AFI Cotroceni, Razoare, vav Regimentul de Garda, stradal BD.Timisoara, dec., et. 3/4, 63 mp, 1990, vedere spate, ferit de zgomot, spatios, compartimentare deosebita, balcon logie tip terasa, modernizat, materiale si finisaje de calitate. **72.000 €;** ☎0799.933.979/ 0762.612.172

379. **DRUMUL TADEREI,** statia RATB Valea Ialomitei semidec., et. 9/10, 57 mp, 1976, cu sensul de mers spre Moghioros, modernizat cu meteriale si finisaje de calitate, bloc civizat, retras, zona verde, fara zgomotul strazii, balcon inclus in living. **52.000 €;** ☎0799.933.979/ 0762.612.172

380. **EROII REVOLUTIEI** (1 min. metrou), dec., et. 3/7, 50 mp, Sos. Viilor, stradal, cf. 1, vedere Est, toate imb., stradal, zona impecabila, liber, acte, acc. credit, **48.000 €;** ☎021.434.30.60/ 0731.322.851 bestimobiliaremilitari@gmail.com

381. **EROII REVOLUTIEI,** dec., et. 6/7, proprietar, langa statia de metrou (Flanco), cf. 1, balcon, fara imbunatatiri; ☎0766.321.415

382. **EROII REVOLUTIEI,** Giurgiului, Bacovia, semidec., et. 4/8, 57 mp, 1965, stradal, apropiere metrou, gresie, faianta, parchet, aer conditionat, bucatarie mare, balcon 10 m, bloc civilizat, **45.900 €;** ☎0761.621.036

383. **FAVORIT,** Dr. Taberei 34, dec., et. 10/10, 50 mp, 1970, Scoala 197, renovat 2016, gresie, faianta, usi, parchet, contorizat, cf. 1 circular, 2 lifturi, transport comun aproape metrou, bl tip Z, Bl civilizat, curat, fara datorii, direct proprietatar, credit fara probleme, **47.500 €;** ☎0731.885.859

384. **FERDINAND** Obor, str. Caminului, semidec., et. 4/4, 52 mp, 1962, confort 1, renovat complet, bloc anvelopat, terasa refacuta, instalatie sanitare si electrica schimbate, la cheie, **44.500 €;** ☎021.253.01.13/ 0745.087.966

385. **FERDINAND,** Foisorul de Foc, 56 mp, etaj 2, apartament vila, gresie, faianta, parchet, centrala termica, **43.500 €;** ☎0741.160.332

386. **FERDINAND,** stradal, et. 4/4, 50 mp, amenajat, gresie, faianta, parchet, termopan, usa metal, balcon mare inchis, se vinde cu bucataria mobilata, dressing, intrare/vedere stradala, scara curata, intabulare, liber, se accepta credit, merita cumparat, **47.000 €;** ☎0744.314.315/ 021.252.33.22 iancului@excesimobiliare.ro www.excesimobiliare.ro

387. **FERENTARI PIATA** dec., et. 1/4, 50 mp, 2015, proiect nou, august 2015, S+P+3E+M, TVA 5% inclus, 0% comision, direct dezvoltator, 66 garsoniere si apartamente, structura beton, caramida, curte interioara, supermarket la parter **40.000 €;** ☎0757.581.331 apartamente.sector5@gmail.com apartamentesector5.ulcraft.com

388. **FERENTARI,** dec., 52 mp, 2015, 2 camere confort 1, etaj 1, 2, 3, 4, bloc caramida, gresie, faianta, parchet, termopan, usa metalica, izolat, 2 balcoane, 0768.172.981 **28.000 €;** ☎0733.383.900/ 0768.509.570/ 0733.381.880

389. **FERENTARI,** et. 2/4, stradal, cf. 2, balcon, mbolilat, gaze, apa calda si caldura RADET, super imb., intab., agentie, **22.000 €;** ☎0726.671.256/ 0761.526.532

390. **FERENTARI,** et. parter/4, vand ap. 2 camere, cf. 2, apa calda, caldura, proprietate, acte, liber, ap. este simplu, disc., **20.500 €;** ☎0760.605.614

391. **FLORESACA** Glinka, semidec., et. 1/3, 52 mp, 1960, imobil reabilitat termic, imbunatatiri, gresie, termopan, AC, vedere mixta, boxa 4,81 mp. Vec: Dorobanti, Aviatiei, Herastrau, Primaveriii, Banasa, Tei, **63.000 €;** ☎0744.484.641/ 0744.150.002

392. **FLORESACA,** 2 cam., et. 1, imb., gresie si faianta, parchet, termopan, centrala proprie, boxa 6 mp, cad. si intab., **66.900 €;** ☎0784.276.027

393. **FLORESACA,** semidec., 62 mp, 2015, direct de la dezvoltator apartament cu 2 camere cu finisaje superioare in bloc nou S+P+5E, termen predare 30.04.2016. Apartamentul va fi finisata la gata cu gresie, parchet, termopan, centrala proprie, **88.000 €;** ☎0726.244.096 pepelea-residence@sirgrup.ro www.pepelearesidence.ro

394. **FLORESACA,** semidec., 37 mp, 2015, direct de la dezvoltator, apartament cu finisaje superioare, in bloc nou finalizat S+P+5E. Apartamentul este finisat la gata cu gresie, parchet, termopan, centrala proprie, **57.000 €;** ☎0726.244.096 pepelea-residence@sirgrup.ro www.pepelearesidence.ro

395. **FLORESACA,** semidec., 37 mp, 2015, direct de la dezvoltator, apartament cu finisaje superioare, in bloc nou S+P+5E, termen predare 30.04.2016. Apartamentul va fi finisata la gata cu gresie, parchet, termopan, centrala proprie, **57.000 €;** ☎0726.244.096 pepelea-residence@sirgrup.ro www.pepelearesidence.ro

396. **FLORESACA,** dec., et. parter/2, 49 mp, 1960, P din P+2, apt in vila, garaj, curte 65 mp in indiviziune, mica curticica in fata living, living 20 mp, centrala + calorifere noi, parchet stejar, interfon, clienti directi sau numai ag cu clienti. **77.000 €;** ☎0722.644.933

397. **FLORESACA,** adiacent Barbu Vacarescu, metrou Stefan cel Mare 5 min., dec., et. 3/3, 46 mp, 1965, enovat recent, gresie, faianta, parchet, usa metalica, termopan, bloc linistit, **52.800 €;** ☎021.688.08.67/ 0722.614.867

398. **FLORESACA,** Dorobanti, 2015, bloc p+3 etaje, apartamente de 2 si 3 camere, finisaje preferentiale, pret/mp util, **2.000 €;** ☎0727.166.184/ 0784.801.362

399. **FUNDENI** - Dobroiesti, dec., et. parter/2, 62 mp, 2015, stradal, vedere lac, ap. se vinde la cheie, amenajat lux, priveliste superba, zona vile, incepand cu **41.000 €;** ☎0722.245.199

400. **FUNDENI** Bariera dec., 54 mp, 2015, demisol, semimob., contorizat, centrala gaze, ultramodern, disc., **42.000 €;** ☎0721.306.302

401. **FUNDENI,** dec., 56 mp, 2015, Residence Fundeni, apartament 2 camere, etaj 2, proprietar, rate la dezvoltator, Prima Casa, la cheie, finisaje la alegere, toate utilitatile, strada Marului 25, **43.000 €;** ☎0769.401.695 niculaedanut2012@gmail.com www.residencefundeni.ro

402. **FUNDENI,** dec., 50 mp, 2015, Residence Fundeni, apartament 2 camere, proprietar, rate la dezvoltator, Prima Casa, la cheie, finisaje la alegere, toate utilitatile. Ansamblul se afla pe strada Doinei 44, **46.000 €;** ☎0769.401.695 niculaedanut2012@gmail.com www.residencefundeni.ro

403. **FUNDENI,** dec., 50 mp, 2015, str. Doinei nr. 44, 2 camere, Prima Casa, proprietar, semifinisat sau la cheie, cu gresie, faianta, parchet, centrala proprie, s+p+3e, toate utilitatile, parcare, granit, te poti muta oricand, **46.500 €;** ☎0769.401.695/ 0722.209.101 niculaedanut2012@gmail.com www.residencefundeni.ro

404. **FUNDULEA** oras - Calarasi dec., 44 mp, 1986, urgent vand ap. 2 cam., renovat recent, termopan, gresie, parchet, neg., **24.000 €;** ☎0722.516.405

405. **GARA DE NORD,** semidec., et. 3/9, 43 mp, 1961, ap. 2 camere, 23 de imbunatatiri, 2 lifturi, bloc civilizat, pretul zonei; ☎0743.491.257

406. **GARA DE NORD,** semidec., et. 4/10, cf. 1, cu imb., vis a vis de gara, neg., **36.500 €;** ☎0766.448.008/ 0723.723.485

407. **GARA DE NORD,** 60 mp, urgent, proprietar, particular, vand 2 camere, utilat, mobilat, renovat, imbunatatiri, bloc fara bulina, discutabil; ☎0765.818.357

408. **GARA DE NORD,** 60 mp, 1962, utilat, mobilat complet, renovat, imobil fara bulina, consolidarea imobil in lucru, g, f, p, t, usa metalica, imb.; ☎0765.818.357

409. **GARA DE NORD,** Dinicu Golescu, semidec., et. 2/7, 52 mp, stradal, 2 cam., bloc reabilitat termic, **53.000 €;** ☎0768.132.953

410. **GARA DE NORD,** Ibis, OMV, semidec., 50 mp, 1963, bloc reabilitat, gresie si faianta din constructie, parchet, termopan, apometre, cadastru, intabulare, liber, pret negociabil, acces 1 minut metrou Gara de Nord, Grivitei, Titulescu, **43.000 €;** ☎0729.323.433

411. **GARA,** Calea Grivitei, 52 mp, cf. 1, semidec, et.6/7, g, f, p, t, um, bl. reabilitat, loc parcare, exclus intermediari, accept credit, **39.900 €;** ☎021.420.02.43/ 0721.859.480

412. **GHENCEA PRELUNGIREA,** dec., et. 3/4, 62 mp, 2015, ap. 2 camere dec, cu tie 2015, suprafata 62 mp, finisat la cheie, gresie, faianta, parchet, termopan, usa metalica, centrala proprie. Mijloace de transport la doar 2 min. de mers pe jos. Urgent, **45.900 €;** ☎0785.280.209

413. **GIULESTI** dec., et. parter/parter, 450 mp, 1970, Casa batraneasca+ 450 mp teren, strada nou asfaltata, gaze,curent, canalizare. Este situata pe strada, Calea Giulesti- strada Calci Marin, **55.000 €;** ☎0735.100.039 contact@northsideark.ro

414. **GIULESTI,** et. 3/8, 50 mp, 1962, confort 1, neamenajat, pret **45.000 €;** ☎021.231.23.18/ 0731.144.153

415. **GIURGIULUI** Mirador, dec., et. 3/7, 50 mp, 2 camere, confort 1, fara imbunatatiri, necesita amenajare. Bloc curat, semistradal. Scoala, gradinita, piata. Toate actele. Pret **41.000 €;** ☎0723.389.967

416. **GIURGIULUI** p-ta Progresului parc semidec., et. parter/8, 45 mp, 1962, stradal, vedere pe fata/ parc, fara imbunatatiri,necesita renovare, ideal pt. spatiu comercial , birouri,particular, urgent, **36.000 €;** ☎0766.533.521 danielazisu@yahoo.com

417. **GIURGIULUI** sos., complex rezidential, dec., et. parter/4, 48 mp, 2016, bloc nou finisaje de lux, centrala, gresie, faianta, parchet la alegere, apartamentul se preda la cheie, stradal langa tramvaiul 7, 25, comision 0, TVA 5% inclus, **49.000 €;** ☎0786.262.798 codrea_ana@yahoo.com

418. **GIURGIULUI,** dec., et. 2/7, 50 mp, 2 cam. cf. 1, g, f, p, t usi interioare, inst. noi, bloc reabilitat, **46.500 €;** ☎0720.746.737/ 0786.688.926

419. **GIURGIULUI,** City Mall, Parcul Carol, Viilor, dec., et. 1/7, 46 mp, confort 1, vedere stradala, hol, bucatarie mare, debara, camara, termopan, gresie, faianta, parchet, curat, la 5 minute de metrou, parc, liber, bloc reabilitat, **44.000 €;** ☎0722.241.794 bogdan.ilioiu@gmail.com

420. **GIURGIULUI,** Drumul Gazarului, stradal, semidec., et. 1/4, 40 mp, 1970, spatios, mobilat si utilat complet, ultramodern, imbunatatiri multiple, renovat recent, aproape de Lidl, eliberabil imediat, **37.000 €;** ☎0723.545.526 primaimobiliarevictor@gmail.com

421. **GIURGIULUI,** Sos., Zetari, Baciului, semidec., et. parter/4, 40 mp, 1980, confort 2, parter, gresie, faianta, termopan, usa metalica super imbunatatiri, zona linistita, bloc civilizat, sector 5, **24.000 €;** ☎0733.573.000/ 0765.025.527

422. **GRIGORESCU** dec., 65 mp, et. 10, liber, acte, full exterior; ☎0723.686.225

423. **GRIGORESCU,** 5 min. metrou, dec., et. parter/10, 59 mp, 1971, confort 1, dec., instalatii noi, bloc monolit reabilitat, nu se accepta prima casa, vecinatati: Titan, Dristor, Camil Ressu, Pallady, parc IOR, **49.800 €;** ☎0773.924.732/ 0722.266.048

424. **GRIGORESCU,** metrou, chiar la Piata Salajan, dec., et. parter/10, 55 mp, 1976, confort 1, gresie, faianta, parchet, termopane, usa metalica, toate actele, **57.000 €;** ☎0732.135.467

425. **GRIGORESCU,** Titan, semidec., 91 mp, 2016, imobil nou, demisol (parcare)+ P+2e+m, sp. birouri, direct dezv., accept bancar/ ipotecar, 10 min. metrou, finisaje la alegere, centrala proprie, geam Tripan, predare februarie 2017, **104.900 €;** ☎0758.234.495/ 0758.090.101 rusu.c@vbi.ro www.vbi.ro

426. **GRIGORESCU,** Titan, Trapezului, semidec., 105 mp, 2016, imobil nou, demisol (parcare)+ P+2e+m, modern, direct dezv, accept credit bancar/ ipotecar, predare februarie 2017, 10 min. metrou, finisaje la alegere, centrala proprie, geam Tripan, red. 4% la plata in avans, **65.900 €;** ☎0758.234.4950758.090.101 rusu.c@vbi.ro www.vbi.ro

427. **GRIGORESCU,** Titan, Trapezului, semidec., 109 mp, 2016, imobil nou, demisol (parcare)+ P+2e+m, modern, direct dezv., accept credit bancar/ ipotecar, predare februarie 2017, 10 min. metrou, finisaje la alegere, centrala proprie, geam Tripan, red. 4% la plata in avans, **72.900 €;** ☎0758.234.4950758.090.101 rusu.c@vbi.ro www.vbi.ro

428. **GRIVITEI CALEA** semidec., 56 mp, 1976, vand ap. total renovat recent, et. 2, bloc reabilitat, **49.900 €;** ☎0721.085.543

429. **GRIVITEI CALEA,** et. 5/7, 51 mp, confort 1, fara imbunatatiri, bloc reabilitat, termopan, se accepta credit, **45.000 €;** ☎0735.345.844/ 021.260.10.63

430. **GRIVITEI CALEA,** Basarab, zona centrala, dec., et. 11/11, 97 mp, cf. 1, parchet masiv, termopan, ac, sup. 60 mp, terasa 37 mp, priveliste superba, et. 11/11, bloc reabilitat termic, lift nou, la 5 min de metrou, **58.000 €;** ☎0769.410.443

431. **GRIVITEI,** 50 mp, vedere spate, confort 1, etaj 6, cu imbunatatiri, gresie, faianta, parchet, termopan, usa metalica, loc de parcare A.D.P., cadastru, intabulare, **47.000 €;** ☎0735.345.840

432. **GROZAVESTI** ansamblu Politehnica Bucuresti, dec., et. 2/9, 47 mp, 2016, constructie din beton b400 si caramida, finisaje Porcelanosa, Villeroy Boch, Saloni, Roca, Pinum, pret pentru plata cash, predare in luna februarie, **58.900 €;** ☎0722.434.557

A APĂRUT
GHIDUL SERVICIILOR 2016
Pentru orice problemă, 100 de rezolvări

FIRMELE CARE NU SE VĂD, SE UITĂ !
Este distribuit GRATUIT la toate sediile ziarului Anunţul Telefonic sau prin comenzi la clienti@ghidul.ro

433. **GROZAVESTI** metrou, langa Politehnica Bucuresti, dec., et. 3/9, 46 mp, 2016, ideal investitie, constructii solide, finisaje Porcelanosa, Saloni, Pinum, Villeroy Boch, Roca, complex privat cu toate facilitatile, predare februarie, pret cash, **58.900 €;** ☎0723.551.494 catalin.novuminvest@gmail.com

434. **GROZAVESTI RESIDENCE,** dec., et. 3/8, 45 mp, 2016, imobil exclusivist P+8, finisaje lux, centrala proprie, posibilitate loc parcare supraterana/ subterana, boxa, direct dezvoltator, comision 0 %. Pretul nu include tva. Apropiere Orhideea, Regie, **49.900 €;** ☎0744.438.289/ 0784.118.888 office@grozavestiresidence.ro www.grozavestiresidence.ro

435. **GROZAVESTI,** incinta parcului Politehnica, dec., et. 4/8, 54 mp, 2016, finisaje premium, instalatii sanitare Roca, finisaje la alegere, toate facilitatile, paza 24/24, vecinatati Unirii, Crangasi, Splaiul Independentei, **61.900 €;** ☎0727.090.488 radu@proestate.ro

436. **GROZAVESTI,** parcul Politehnicii, complex nou, metrou Grozavesti, dec., et. 1/8, 70 mp, 2015, ansamblu rezidential, compartimentari interioare din caramida, contorizare individuala, centrala proprie, lift, complet finisat, **82.900 €;** ☎0722.434.557 gabriel.novuminvest@gmail.com

437. **HERASTRAU,** dec., et. 3/4, 75 mp, 2016, 2 minute de parc, disponibile la parter, etaj 1, 2, 3.Posibilitate loc de parcare sistem park lift contra cost.Finisaje la cerere incluse in pret. Pretul nu include tva si este negociabil. Dezvoltator **127.500 €;** ☎0762.292.288 dezvoltatorimobiliarbucuresti@gmail.com

438. **IANCULUI** Intermacedonia, semidec., et. 1/9, 56 mp, 1960, amenajat modern birouri, bloc reabilitat, recent renovat, gresie, faianta, parchet, termopan, usa metalica, ideal investitie, usor negociabil, Mihai Bravu, Ferdinand, Pache Protopopescu, **55.000 €;** ☎0799.936.443/ 0773.384.277 cosmin.andrei@iness-intermed.ro

439. **IANCULUI** Kaliff, Avrig, semidec., et. 7/10, 55 mp, cf. 1, bloc izolat, curat, liber, bloc caramida, la metrou, ng., **54.800 €;** ☎0765.404.303/ 0727.424.131

440. **IANCULUI** Mega Image, semidec., et. parter/10, 55 mp, 1976, cf. 1, g, f, p, t, toate actele, neg., Laurentiu, **52.000 €;** ☎0722.204.217

441. **IANCULUI** vav metrou Iancului, semidec., et. 4/8, 57 mp, 1970, confort 1, bloc reabilitat, balcon mare inchis termopan, gresie faianta, vedere Piata Iancului, aer conditionat, repartitoare caldura, scara curata, lift nou, supreveghere video, **53.900 €;** ☎0722.555.660 advaimob@yahoo.com www.advaimob.ro

442. **IANCULUI** Victor Manu, semidec., et. parter/8, 53 mp, 1980, gresie, faianta, parchet, termopan, usa metalica, aer conditionat, curat, pozitie buna, cadastru, intabulare, se accepta credit, **50.000 €;** ☎0787.882.999

443. **IANCULUI PIATA,** semidec., et. 3/8, 59 mp, 1963, apartament cu 2 camere, semidec., 59 mp (apartament 49 mp + balcon 10 mp), etajul 3/8, anul 1963, Sos. Mihai Bravu, metrou Piata Iancului, sector 2. Detalii la telefon sau pe site-ul agentiei, **53.000 €;** ☎0762.795.479 teodor@altimob.ro www.altimob.ro

444. **IANCULUI,** semidec., et. 9/10, 54 mp, apartament confort 1, liber, ca si imbunatatiri dispune de parchet si termopan blocul este reabilitat, 3 minute pana la metrou. Acte la zi, **48.500 €;** ☎0761.086.217/ 0733.154.800 baraceanu.daniela@yahoo.com

445. **IANCULUI,** 5 minute metrou, semidec., et. 9/10, 53 mp, 1978, bloc reabilitat, construit 1978, parchet, faianta, gresie, termopan, usa metal, negociabil, vecinatati: Mihai Bravu, Obor, Avrig, Vatra Luminoasa. OVA 79616, **57.500 €;** ☎0737.504.516 office@catalog-rezidential.ro www.catalog-rezidential.ro

446. **IANCULUI,** Matei Voievod, la 10 minute metrou, dec., et. 1/4, 59 mp, 2016, apartament nou, finisat la cheie, centrala termica individuala, lift hidraulic, direct dezvoltator, comision 0, **77.700 €;** ☎0727.722.222 office@theconcept.ro www.theconcept.ro

447. **IANCULUI,** Vatra Luminoasa, apropriere metrou Iancului, semidec., et. 9, 51 mp, 1968, fara risc seismic, cadastru, liber, reabilitat, termopan, **47.900 €;** ☎0749.199.194/ 021.252.16.05 viorica@confortcasaimobiliare.ro www.confortcasaimobiliare.ro

448. **IANCULUI,** Vatra Luminoasa, Matei Voievod, semidec., 59 mp, 2016, bloc nou, termen de finalizare noiembrie 2017, apartamentele se predau finisate, pret fara tva, comision 0%, **77.000 €;** ☎021.321.21.81/ 0736.935.106

449. **ION MIHALACHE** particular, renovat, mobilat, bloc reabilitat, **58.900 €;** ☎0773.768.507

450. **ION MIHALACHE,** 1 Mai, semidec., et. parter/7, 55 mp, 1968, bloc reabilitat termic, situat in planul 2, retras de la sosea, aproape de piata si de metrou statia 1 Mai, spatios, imbunatatiri multiple, aer conditionat, termopane, usi si calorifere noi, **49.000 €;** ☎0723.545.526 primaimobiliarevictor@gmail.com

451. **ION MIHALACHE,** Ciuperca, Hotel Samaa, semidec., et. 1/7, 50 mp, 1969, confort 1, balcon, vedere spate, renovat, mobilat, usa metalica, parchet, bloc reabilitat termic, cadastru, accepta credit, **53.500 €;** ☎0726.565.678

452. **IULIU MANIU** -Pacii metrou, 200 m-Turbomecanica, dec., 50 mp, 2016, bloc nou D+P+10, 2 camere, incalzire in pardoseala, caramida porotherm, parc, parcare, paza, se accepta credit. Finisaje la alegere, 2 lifturi, **44.500 €;** ☎0757.578.681

453. **IULIU MANIU** -Pacii, situat la 2 minute de statia Pacii pe B-dul Iuliu Maniu, semidec., 51 mp, 2016, bloc nou, stradal, 2 camere, finisat la cheie. Parc in interiorul ansamblului- paza/ supraveghere video. Se accepta credit bancar, **51.500 €;** ☎0757.578.681

454. **IULIU MANIU** -Pacii, Turbomecanica, 200 m de metrou, dec., 61 mp, 2015, ansamblu rezidential, 2 si 3 camere, caramida porotherm, parc in interiorul ansamblului, parcare subterana si supraterana, paza, monitorizare video, **51.500 €;** ☎0757.578.681

455. **IULIU MANIU** Pacii dec., et. 1/10, 50 mp, 2016, cel mai apropiat complex rezidential fata de o statie de metrou din Bucuresti la doar 200 m, metrou Pacii, d+p+10e-2 si 3 camere cu incalzire in pardoseala, finisate la cheie, parc, paza, **44.500 €;** ☎0757.578.681

456. **IULIU MANIU,** -Pacii, situat la 2 minute de statia Pacii pe Bdul Iuliu Maniu, dec., 51 mp, 2016, bloc nou, stradal, 2 camere, finisat la cheie. Parc in interiorul ansamblului- paza/ supraveghere video. Se accepta credit bancar, **51.500 €;** ☎0757.578.681

457. **IULIU MANIU,** metrou Pacii, Turbomecanica, semidec., 60 mp, 2015, ansamblu rezidential, 2 si 3 camere cu preturi promotionale, caramida porotherm, parc in interiorul ansamblului, parcare subterana si supraterana, paza, monitorizare video, **58.500 €;** ☎0757.578.681

458. **IULIU MANIU,** Pacii, dec., et. 1/10, 50 mp, 2016, cel mai apropiat complex rezidential fata de o statie de metrou din Bucuresti la doar 200 m, metrou Pacii, d+p+10e-2 si 3 camere cu incalzire in pardoseala, finisate la cheie, parc, paza, **44.500 €;** ☎0757.578.681

459. **J.L. CALDERON,** semidec., 47 mp, 1950, ap. renovat, et. 6, gresie, faianta, parchet, discutabil; ☎0725.920.900

460. **LACUL TEI** Cristea Mateescu, dec., et. 3/8, 56 mp, 1986, fara imbunatatiri, curat, apometre, repartitoare, camere foarte mari, intabulare, **52.000 €;** ☎0788.100.999

461. **LACUL TEI,** Parcul Circului, dec., et. 1/3, 55 mp, 2016, imobilul va da in folosinta in luna august 2016, la cheie cu toate imbunatatirile si facilitatile, etaj P, 2, 3, **80.000 €;** ☎0726.339.966 smartone.imob@yahoo.com

462. **LIBERTATII** vedere Casa Poporului, dec., et. 8/8, 65 mp, mobilat si utilat, finisat, centrala proprie de apartament; ☎0733.683.448

463. **LIVEZILOR** Profi, semidec., et. 1/4, 38 mp, 1975, apartament 2 camere, imbunatatiri recente, situat in apropierea de transport in comun (tramvaiul 8 si 23, autobuz 323 139. etc.) apropiere scoala gradinita, locatari civilizati, pret **23.500 €;** ☎0723.389.967

464. **LUICA** Piata Resita, dec., et. 8/10, 39 mp, 1980, proprietar vand apart. 2 camere stradal, lift nou, renovat recent, gresie- faianta- parchet noi, termopane, bucatarie si baie mobilate si utilate modern, acte la zi, **36.000 €;** ☎0744.337.716

465. **LUICA** Piata Resita, stradal, dec., et. 8/10, 39 mp, 1980, proprietar, lift nou, renovat recent, gresie, faianta, parchet noi, termopane, bucatarie si baie mobilate si utilate modern, acte la zi, **36.000 €;** ☎0744.337.716

466. **LUJERULUI** Cora, Aleea Cetatuia nr. 6, dec., et. 7/10, 38 mp, 1976, 2 camere, confort 2, fara imbunatatiri, fara risc seismic, loc de joaca in spatele blocului, gradinita si scoala la 2 minute, negociabil, **36.000 €;** ☎0720.492.129

467. **LUJERULUI,** Aleea Cetatuia, dec., et. 1/10, 40 mp, 1976, 2 camere cf. 2, dec., et. 1, usa, termopan, aproape de metrou, **35.000 €;** ☎0766.055.889 imobiliaretopcasa@yahoo.com

468. **MAGHERU,** colt cu C.A. Rosetti, dec., et. 6/7, 40 mp, balcon, bloc fara bulina, discutabil, **55.000 €;** ☎0723.272.097/ 0722.330.307

469. **MAMAIA,** semidec., et. 5/5, 60 mp, 2007, ap. vis a vis de hotel Vega, complet utilat, de calitate, nu a fost inchiriat, loc parcare subteran si exterior, parchet, mobila alba, plasme, bucatarie utilata, baie retro, merita vazut, **125.000 €;** ☎0722.500.361 emil.avramita@yahoo.com

470. **MARGEANULUI,** semidec., et. 3/9, 56 mp, 1986, confort 1, camere foarte spatioase, 2 bai, 2 balcoane, recent renovat cu finisaje de buna calitate, utilat, aer conditionat, centrala termica, supermarket la scara, spatiu parcare, st. Ratb, **50.000 €;** ☎0745.121.058/ 0754.222.218 bogdan_stanculet@yahoo.com

471. **MARGEANULUI,** strada Dobrun, dec., et. 8/8, 50 mp, 1985, strada linistita, scara foarte curata, amenajat cu bun gust, luminos.Decomandat,Balcon la bucatarie. Fara probleme cu terasa. Acte in regula. Vanzare si prin credit, **44.500 €;** ☎0744.312.196

472. **MARIOTT,** Sabinelor, dec., et. 1/2, 50 mp, in vila, fara imb., cadastru + intabulare, numai cash, **33.000 €;** ☎0746.188.866

473. **METALURGIEI,** dec., et. 3/3, 65 mp, 2016, ap. 2 camere, bloc nou, direct proprietar, mutare imediata, zona linistita, la 2 min. de statia de RATB, in apropiere de centre comerciale. Orice forma credit, **55.000 €;** ☎0787.525.649 dumitru.cristinamihaela93@gmail.com

474. **METALURGIEI,** Berceni, dec., 51 mp, 2016, 2 camere, metrou, care sa preda finisat si utilat, gresie, faianta, parchet, t, usa metalica, centrala proprie, accept orice forma de creditare, **37.900 €;** ☎0787.525.644

475. **MIHAI BRAVU** -vav Spital Vicotr Babes, dec., et. 1/10, 57 mp, bloc monolit, fara imb., cad. si intab., **57.300 €;** ☎0771.446.177

476. **MIHAI BRAVU** 1 minut de metrou, dec., et. 1/3, 70 mp, 2015, direct dezvoltator, const. 2015, etaj 1, spatios, la cheie, finisaje lux, gresie, faianta, parchet, termopan, usa metaica, centrala proprie, balcon, zona vile, pozitie deosebita, acc. credit, TVA inclus, **80.500 €;** ☎0723.528.420

477. **MIHAI BRAVU** la 3 min. de metrou, dec., et. 1/3, 50 mp, 2016, proiect nou, s+p+3+pod, 0 % comision, direct dezvoltator. Bloc nou cu 15 apartamente, caramida, parcare subterana sau supraterana incluse in pret, TVA 5% inclus. Vara 2016, **67.000 €;** ☎0722.248.933 viorel.iosifescu@gmail.com www.apartamentenoi0comision.ro

478. **MIHAI BRAVU** metrou 300 m, Parc Tineretului - 300 m, dec., et. 1/4, 52 mp, 2016, bloc finalizat, vanzari dezvoltator - comision 0%, beton + caramida, bucatarie inchisa, balcon inchis, loc parcare inclus in pret, avans 5%, Vitan, Dristor, **73.000 €;** ☎0767.653.233

479. **MIHAI BRAVU** Unirii Splai, Lidl, metrou, parc Tineretului dec., et. 2/6, 60 mp, 2016, dezvoltator, etaj 1, 2, 3, 4, 5, bucatarie inchisa, bloc din caramida, centrala, finisaje lux, locuri de parcare, tva inclus. Vizionari si in weekend, **80.500 €;** ☎0722.248.933 viorel.iosifescu@gmail.com

480. **MIHAI BRAVU,** dec., 54 mp, 2016, bloc de 3 nivele in zona de case Voineasa -M. Bravu, intimitate max. accesati ulimele oferte detalii www.meridian-house.ro, 0 comision, **72.000 €;** ☎0725.652.660 www.meridian-house.ro

481. **MIHAI BRAVU,** dec., 70 mp, 2016, dezvoltator, 2 camere, s+p+mez+10 nivele, predare la cheie, racordata la toate utilitatile orasului, tva inclus, **83.000 €;** ☎0722.297.332/ 0721.805.158 gabriela@metropolitanresidence.ro www.metropolitanresidence.ro

482. **MIHAI BRAVU,** dec., 58 mp, 2016, imobil D+P+Mz+4E+5E retras, situat in imediata apropiere a metroului Dristor, soseaua Mihai Bravu, Kaufland, McDonald's, proiectul cuprinde 118 apartamente, dintre care 26 apartamente de 3 camere si 92 apartamente de 2 camere, **72.000 €;** ☎0725.652.660/ 0767.442.626 office@meridian-house.ro www.meridian-house.ro

483. **MIHAI BRAVU,** dec., 61 mp, 2016, pozitionat la 1 min. de metrou Mihai Bravu, cu vedere Cheiul Dambovitei, disponibile apartamente de 2 si 3 camere. Oferte in curs, valabile pe site, **80.500 €;** ☎0725.652.660 office@meridian-house.ro www.meridian-house.ro

484. **MIHAI BRAVU,** in apropierea Parcul Tineretului, dec., stradal, pozitie excelenta, direct dezvoltator, 2 camere, tip 5, bloc nou, zona la cheie, finisaje moderne la alegerea clientului, s- 70,36 mp, centrala proprie, interfon, lift, supraveghere video, locul de parcare pret 5.000 € (tva inclus), acceptam credit, fara rate la dezvoltator, **83.000 €;** ☎0736.362.110 ramona@metropolitanresidence.ro www.metropolitanresidence.ro

485. **MIHAI BRAVU,** Kaufland, 5 min. metrou Dristor, dec., 56 mp, 2016, beton + caramida, contorizate individual, bucatarie inchisa, balcon inchis, loc parcare subsol sau exterior, imobil D+P+Mz+4E, predare 1 sept. 2017, comision 0%, **76.000 €;** ☎0799.999.696 contact@dristorpark.ro dristorpark.ro

486. **MIHAI BRAVU,** la 5 minute de metrou, semidec., et. 2/6, 69 mp, 2016, zona linistita, bucatarie inchisa, complet finisat, centrala proprie, loc parcare subsol/ exterior inclus, comision 0, **67.000 €;** ☎0720.027.000 office@theconcept.ro www.theconcept.ro

487. **MIHAI BRAVU,** metrou, dec., et. 3/10, 92 mp, 2010, apartament superspatios, costuri intretinere reduse, 2 lifturi, ansamblul rezidential vitan residence, mobila bucatarie inclusa, balcon 10 mp, **88.000 €;** ☎0723.199.563 eduardursei@yahoo.com

488. **MIHAI BRAVU,** Vitan, la 2 min. metrou Mihai Bravu, dec., 59 mp, 2016, contorizate individual, bucatarie inchisa, balcon inchis, loc parcare subterana si supraterana, lift hidraulic, etaj 1, 2, 4, 5, vedere deosebita, imobil S+P+5E+ 6Er, finalizare 15 decembrie 2016, **82.500 €;** ☎0733.976.712 prohilrezidential@gmail.com prohilrezidential.ro

489. **MIHAI BRAVU,** Vitan, metrou

Imobiliare vânzări 2 CAMERE

526. **MILITARI,** semidec., et. 1/10, 2 camere, confort 1, fara imbunatatiri, scoala si gradinita la trei minute de bloc, **44.000 €;** ☎0720.592.299

527. **MILITARI,** dec., 52 mp, 2015, 2 camere, sufragerie cu balcon, bucatarie inchisa, debara, hol la intrare, camera, baie, contorizare individuala, **39.999 €;** ☎0729.481.840/ 0761.028.046 eurocasaro@gmail.com www.eurocasaimobiliare.ro

528. **MILITARI,** dec., 51 mp, 2015, apartamente finalizate la cheie, finisaje de calitate, contorizari individuale. Zona inverzita, 200 m statie, Mega Image, **40.900 €;** ☎0723.500.717 contact@amadeoresidence.ro www.amadeoresidence.ro

529. **MILITARI,** dec., 51 mp, 2015, apartamente finalizate la cheie, finisaje de calitate, contorizari individuale. Zona inverzita, 200 m statie, Mega Image, **40.900 €;** ☎0723.500.717 contact@amadeoresidence.ro www.amadeoresidence.ro

530. **MILITARI,** dec., 40 mp, 2015, Complex Avangarde Rezidential, P+4, apartamente 2 camere, gresie, faianta parchet, termopane Salamander, usi Pinum, obiecte sanitare Cersanit, finisaje lux, parc, piscina, paza 24/24 h, predare la cheie, **32.000 €;** ☎0784.055.610/ 0729.920.624/ 0721.368.190 avangardemilitari@gmail.com www.avangarderezidential.ro

531. **MILITARI,** semidec., 48 mp, 2014, Complex Avangarde Rezidential, P+4, apartamente 2 camere, gresie, faianta, parchet, termopane Salamander, usi Pinum, obiecte sanitare Cersanit, finisaje lux, parc, piscina, paza 24/24 h, predare la cheie, **39.900 €;** ☎0784.055.610/ 0722.952.779 avangardemilitari@gmail.com www.avangarderezidential.ro

532. **MILITARI,** dec., 42 mp, 2015, Complex Avangarde Rezidential, P+4, apartamente 2 camere, gresie, faianta, parchet, termopane Salamander, usi Pinum, obiecte sanitare Cersanit, finisaje lux, parc, piscina, paza 24/24 h, predare la cheie, **35.900 €;** ☎0784.055.610/ 0722.952.779/ 0784.055.610 avangardemilitari@gmail.com www.avangarderezidential.ro

533. **MILITARI,** et. 1/10, 54 mp, 2011, Residence, 2 camere, centrala proprie, liber, bloc langa piscina si statia de autobuz, **41.000 €;** ☎0720.592.299

534. **MILITARI,** (1-2 min. de Piata Veteranilor), dec., et. 4/8, 53 mp, 1980, apartament confort 1, cu balcon, termopane, parchet, gresie, faianta, pereti lavabila, curat, acte, zona foarte buna, **58.000 €;** ☎0722.528.996

535. **MILITARI,** (adiacent de Piata Gorjului - stradal), dec., et. 1/8, 56 mp, apartament de vanzare, confort 1, cu termopane peste tot, parchet, gresie, faianta, usa metalica, acte, liber, **58.900 €;** ☎0720.503.809

536. **MILITARI,** 2 min. metrou Pacii, semidec., 59 mp, 2016, bloc nou, balcon, bucatarie inchisa, finisaje la alegere, solutii tehnice moderne, contorizare individuala, predare la cheie, pret promotional, exclus agentii, **58.500 €;** ☎0757.578.680 adrian@rotarpark.ro

537. **MILITARI,** 2 min. metrou Pacii, dec., 57 mp, 2016, bloc nou, balcon, bucatarie inchisa, finisaje la alegere, solutii tehnice moderne, contorizare individuala, predare la cheie, pret promotional, exclus agentii, **59.000 €;** ☎0757.578.680 adrian@rotarpark.ro

538. **MILITARI,** 2 min. metrou Pacii, semidec., 52 mp, 2016, bloc nou, balcon, bucatarie open space, finisaje la alegere, solutii tehnice moderne, contorizare individuala, predare la cheie, pret promotional, exclus agentii, **49.000 €;** ☎0757.578.680 adrian@rotarpark.ro

539. **MILITARI,** 2 min. metrou Pacii, semidec., 47 mp, 2016, bloc nou, balcon, bucatarie open space, finisaje la alegere, solutii tehnice moderne, contorizare individuala, predare la cheie, pret promotional, exclus agentii, **49.000 €;** ☎0757.578.680 adrian@rotarpark.ro

540. **MILITARI,** 200 m metrou Pacii, dec., 58 mp, 2016, 2 camere, 58 mp utili, balcon, bucatarie inchisa de 10 mp, centrala proprie, baie utilata, finisaje la alegere, solutii tehnice moderne, contorizare individuala, comision 0%, **63.500 €;** ☎0757.578.680 adrian@rotarpark.ro

541. **MILITARI,** 200 m metrou Pacii, dec., 57 mp, 2016, 2 camere, balcon, bucatarie open space, centrala proprie, baie utilata, finisaje la alegere, solutii tehnice moderne, contorizare individuala, comision 0%, **59.500 €;** ☎0757.578.680 adrian@rotarpark.ro

542. **MILITARI,** 200 m metrou Pacii, dec., 56 mp, 2016, ap. dec., 56 mp utili, bucatarie inchisa 10 mp, centrala proprie, baie utilata, finisaje la alegere, solutii tehnice moderne, contorizare individuala, comision 0%, **61.500 €;** ☎0757.578.680 adrian@rotarpark.ro

543. **MILITARI,** 200 metri metrou Pacii, dec., et. 1/10, 56 mp, 2016, 2 camere in bloc nou, 56 mp utili,balcon,bucatrie open space, centrala proprie, baie utilata, finisaje la alegere, solutii tehnice moderne, contorizare individuala, comision 0% **60.500 €;** ☎0757.578.680 adrian@rotarpark.ro

544. **MILITARI,** 200 metri metrou Pacii, dec., et. 1/10, 56 mp, 2016, ap. in bloc nou, 56 mp utili, balcon, centrala proprie, baie utilata, finisaje la alegere, solutii tehnice moderne, contorizare individuala, comision 0% **60.500 €;** ☎0757.578.680 adrian@rotarpark.ro

545. **MILITARI,** 200 metri metrou Pacii, dec., et. 1/10, 56 mp, 2016, apartament in bloc nou, 56 mp utili, balcon, bucatrie open space, centrala proprie, baie utilata, finisaje la alegere, solutii tehnice moderne, contorizare individuala, comision 0%, **60.500 €;** ☎0757.578.680 adrian@rotarpark.ro

546. **MILITARI,** 200 metri metrou Pacii, dec., et. 8/10, 58 mp, 2016, balcon, bucatarie inchisa de 10 metri patrati, centrala proprie, baie utilata, finisaje la alegere, solutii tehnice moderne, contorizare individuala comision 0%, **63.500 €;** ☎0757.578.680 adrian@rotarpark.ro

547. **MILITARI,** 200 metri metrou Pacii, dec., et. 1/10, 56 mp, 2016, balcon, bucatrie open space, centrala proprie, baie utilata, finisaje la alegere, solutii tehnice moderne, contorizare individuala, comision 0%, **60.500 €;** ☎0757.578.680 adrian@rotarpark.ro

548. **MILITARI, Aleea Politehnicii, dec., et. 3/4, ap. 2 cam., (48,43 mp), renovat recent. Exclus agentii, 65.000 €;** ☎0755.353.963

549. **MILITARI,** Apusului, dec., 53 mp, 2015, Canalului 44, dezvoltator, demisol inalt, luminos, bucatarie inchisa, finisat, contorizat, utilitati, hidroizolatie, canalizare separata, parcare, mij. transp., metrou Pacii, credit, **36.000 €;** ☎0732.272.113 pacii_residence@yahoo.ro

550. **MILITARI,** Apusului, dec., 56 mp, 2015, Canalului 46, Pacii Residence II, dezvoltator, balcon, demisol inalt, luminos, utilitati, contorizat, finisaje la alegere, parcare, metrou, mijl. transport, zona linistita, credit, **38.000 €;** ☎0732.272.113 pacii_residence@yahoo.ro

551. **MILITARI,** Auchan, dec., 33 mp, 2016, finisaje la alegere, bucatarie deschisa, gresie, faianta, parchet, prize, interfon, centrala termica, obiecte sanitare, tamplarie Velux cu geam termopan, bonus aparat de aer conditionat. Finalizare: Mai 2016, **21.700 €;** ☎0734.774.455/ 0744.665.665/ 0725.962.950 contact@royal-residence.ro www.royal-residence.ro

552. **MILITARI,** Gorjului, semidec., et. 4/10, particular vand apartament 2 camere, cf. 1, exclus agenti imobiliari, **60.000 €;** ☎0731.094.776

553. **MILITARI,** Gorjului, str. Valea Lunga, nr. 9, semidec., et. parter/10, 54 mp, 1985, spatios, parter, foarte linistit, renovat, balcon mare, liber, aproape de metrou, **45.900 €;** ☎0724.070.724/ 0745.311.005 enegulei@yahoo.com ednaimobiliare.ro

554. **MILITARI, I. Maniu, metrou, stradal, semidec., et. 8/10, 42 mp, cf. 2, 2 lifturi, bloc mixt, g, f, p, t, um, Ac, ceas gaze, usi interioate noi, parcare, boxa, impecabil, 41.500 €;** ☎0721.262.173

555. **MILITARI,** Iuliu Maniu, dec., et. 2/8, 60 mp, 1989, aproape metrou, centrala, termopan, gresie, faianta, **56.000 €;** ☎0743.874.298

556. **MILITARI,** Iuliu Maniu, dec., et. 9/10, 53 mp, confort 1, dec., 53 mp, termopan, geam baie balcon, usa metalica, gresie, faianta, Piata Gorjului vis-a-vis, metrou, liber, stradal, lift, **43.000 €;** ☎0721.242.956

557. **MILITARI,** la 2 minute statia de metrou Pacii, dec., et. 10/10, 47 mp, 2016, 2 camere 44 mpu+3 mp balcon, complet finisat la alegere (gresie, faianta, parchet, obiecte sanitare in baie) centrala termica+calorifere, contorizari individuale, **49.000 €;** ☎0757.578.682 razvan@rotarpark.ro

558. **MILITARI,** Lujerului Virtutii, dec., et. 4/8, 60 mp, 1992, bloc anvelopat termic, foarte spatios, complet renovat, finisaje de calitate superioara, usi interior schimbate, instalatii sanitare schimbate, **71.800 €;** ☎0758.098.917/ 0758.098.905 georgian.draghia@galaxyimob.ro

559. **MILITARI,** Moinesti, dec., 54 mp, 2015, acte gata pentru banca, et. 6, finisaje incluse in pret si sunt la alegere: gresie, faianta, parchet, baie utilata, comision 0%, **47.000 €;** ☎0728.874.505

560. **MILITARI,** Orsova-Virtutii, dec., 63 mp, 1988, et. 4, fereastra baie, living renovat, balcon termopan, electrica cupru, terasa garantie, instalatii schimbate, toate actele, credit, **58.300 €;** ☎0728.874.506

561. **MILITARI,** Piata Veteranilor, semidec., et. 8/10, 38 mp, usa metalica, termopan, piata, metrou, mall, parc, **34.000 €;** ☎0721.242.956

562. **MILITARI,** Residence, semidec., et. 6/8, 45 mp, 2010, confort 1, centrala proprie, aer conditionat, contorizat complet. Izolatie termica exterior. Locuri de parcare. Blocul de langa Gradinita si statiile Ratb 178 si 138, finisaje noi, g, f, p, t, um, **42.000 €;** ☎0725.691.900/ 0762.079.095

563. **MILITARI,** Rezervelor Pacii, dec., 40 mp, 2016, ansamblu de locuinte cu locuri de parcare si loc de joaca pentru copii situat la doar 5 minute de statia de metrou Pacii. Direct Dezvoltator, **35.289 €;** ☎0734.125.125 office@mtresidence.ro www.mtresidence.ro

564. **MILITARI,** Rezervelor, dec., 58 mp, 2016, 2 camere, finisat complet, finalizare sept. 2016, suprafata 58 mp utili, statia de metrou Pacii, Preciziei, parcare, direct dezvoltator, **51.500 €;** ☎0734.125.125/ 0721.128.128 office@mtresidence.ro www.mtresidence.ro

565. **MILITARI,** Rezervelor, dec., 52 mp, 2016, direct dezvoltator, ansamblu rezidential in zona Pacii finalizare august 2016, apart. 2 camere, finisat, suprafata 52.36 mp, **46.400 €;** ☎0734.125.125 office@mtresidence.ro www.mtresidence.ro

566. **MOSILOR** stradal, Bank Post, vav Tata si Fiul, 5 min. metrou Obor, semidec., et. 7/8, 55 mp, 1982, cf.1, reabilitat, orientare E, pe mijloc, curat, g, f, p, t, um, ac, mobilat, intabulare, **65.000 €;** ☎021.380.28.14/ 0737.435.628

567. **MOSILOR CALEA** metrou, dec., et. 3/8, 55 mp, 1982, bloc stradal, vedere stradala, finisaje de lux mobilat, utilat ultra modern, instalatiile electrice si sanitare noi, termopan, parchet, ac, gresie, **73.000 €;** ☎0720.192.652/ 0728.675.909 kdwimob@gmail.com

568. **MOSILOR,** ap. 2 cam. stradal, metrou Obor, bloc construit dupa cutremur, reabilitat, vedere bulevard, neg., **60.000 €;** ☎0745.154.614

569. **MOSILOR,** dec., 56 mp, 1980, bloc anvelopat, et. 1, se vinde complet mobilat si utilat, lux, scara monitorizata video, **78.000 €;** ☎0784.276.027

570. **MOSILOR, dec., 50 mp, proprietar vand ap. 2 camere, finisat la cheie, anvelopat, liber, curte, 47.000 €;** ☎0742.358.406

571. **MOSILOR,** Dacia, Foisorul de Foc, dec., et. 2, 54 mp, 2 cam, renovat, p+2+m, mansarda inalta, CT, g, f, parchet, t, loc parcare, neg, fara L 112, fara risc seismic, acte, credit, **43.500 €;** ☎0725.084.444/ 021.210.76.00 ancasweethome@gmail.com

572. **MOSILOR,** Eminescu, semidec., et. 8/8, 53 mp, 1980, vedere stradala, confort 1, reabilitat, gresie, faianta, termopan, parchet, liber. cadastru si intabulare, discutabil, **61.900 €;** ☎021.231.23.18/ 0731.144.156

573. **MOSILOR,** Eminescu, metrou, dec., et. 3/5, 75 mp, 2012, imobil finalizat si locuit, confort 1, finisaje de calitate, centrala proprie, lift, acces securizat, curte interioara, parcare subterana, boxa, cadastru, mutare imediata, comision 0%, **77.000 €;** ☎0744.426.285/ 0784.118.888 office@ansamblurezidential.net www.ansamblurezidential.net

574. **MUNCII** metrou, 7 minute, semidec., et. 8/9, 52 mp, 1976, complet renovat, gresie, faianta, termopane, instalatii electrice si sanitare noi, zona cu multa verdeata, scara curata, acte ok, balcon pe toata suprafata apartamentului, **55.000 €;** ☎0732.135.467

575. **NERVA TRAIAN** adiacent, dec., et. 1/8, 61 mp, 1990, amenajat, instalatii electrice si sanitare schimbate, parcare, **103.000 €;** ☎0733.683.447

576. **NERVA TRAIAN,** dec., et. parter/8, 61 mp, 1997, parchet din lemn masiv, gresie, faianta, termopan, doua holuri, doua grupuri sanitare, usa metalica, situat la 5 minute de mers pe jos de statia de metrou Timpuri Noi, **75.000 €;** ☎0742.885.801/ 0765.967.647 office@imobiliarebucurestiilfov.ro imobiliarebucurestiilfov.ro

577. **NERVA TRAIAN,** BRD, dec., et. 7/8, 63 mp, 1998, stradal, 2 camere, situat pe mijloc, balcon, imbunatatiri minime, curat, civilizat, **85.000 €;** ☎0746.091.481

578. **NERVA TRAIAN,** metrou Timpuri Noi, dec., 61 mp, 1997, hol H, 2 grupuri sanitare, termopane, parchet lemn masiv, apropiere Mall Vitan, Unirii, Tineretului, **82.000 €;** ☎0752.010.042/ 021.327.56.59 cosmin@confortcasatineretului.ro www.confortcasaimobiliare.ro

579. **NERVA TRAIAN,** str. Alexandru Vlahuta, dec., et. 8/8, 65 mp, 1993, renovat integral recent, curat, termopane, aer conditionat, 2 balcoane inchise in termopane, mobilat si utilat, la 2 minute de metrou Timpuri Noi, la 10 minute de Unirii, **83.000 €;** ☎0723.545.526 primaimobiliarevictor@gmail.com

580. **NERVA TRAIAN,** Unirii, dec., et. 8/8, 66 mp, imbunatatiri (gresie, faianta, usa metalica, termopane), toate actele la zi. Apropiere metrou Timpuri Noi 6-7 min, supermarket 3-4min. Vecinatati: Vitan, Unirii, Tineretului. **80.000 €;** ☎0752.010.035/ 021.327.56.59 office@confortcasaimobiliare.ro www.confortcasaimobiliare.ro

581. **NICOLAE GRIGORESCU,** Ilioara, la 2 min. de metrou, semidec., 55 mp, 2008, proprietar, vedere spate, cadastru, intabulare, gresie, faianta, parchet, termopan, usa metalica, se vinde mobilat sau nemobilat, negociabil, fara comision, **56.000 €;** ☎0728.832.616

582. **NICOLAE GRIGORESCU,** Marului, la 10 minute de metrou, dec., et. 3/3, 51 mp, 2016, zona linistita, centrala termica, baie utilata, finisaje la alegere incluse in pret, TVA inclus, direct dezvoltator, **39.900 €;** ☎0727.722.222 office@theconcept.ro www.theconcept.ro

583. **NICOLAE GRIGORESCU,** Marului, la 10 minute de metrou, dec., et. 2/3, 54 mp, 2016, zona linistita, centrala termica, baie utilata, finisaje la alegere incluse in pret, TVA inclus, direct dezvoltator, **43.900 €;** ☎0727.722.222 office@theconcept.ro www.theconcept.ro

584. **NITU VASILE** intersectie Brancoveanu, dec., et. 10/10, 36 mp, fara imb., liber, balcon, toate actele, **27.000 €;** ☎0732.135.467 office@ramax.ro

585. **OBOR** Colentina, Doamna Ghica, dec., et. 6/8, 60 mp, 1991, reabilitat termic, orientare Sud, imb, g, f, p, um, termopan, bucatarie 12 mp, sufragerie 21mp, dormitor 14 mp, **59.000 €;** ☎021.688.08.67/ 0722.614.867/ 0723.947.833

586. **OBOR** Mihai Bravu 27A, dec., et. 3/11, 75 mp, 2010, proprietar, mobilat-utilat complet, 75.05 mp util, zona linistita, **92.500 €;** ☎0724.755.705

587. **OBOR,** dec., et. 4/10, 60 mp, 1975, langa metrou, stradal Colentina, imbunatatiri noi, renovat recent, g, f, p, t, um, usi noi, acte ok, accept credit, **58.000 €;** ☎021.688.08.67/ 0722.614.867

588. **OBOR,** Colentina, Complex Rose Garden, dec., et. 5/11, 67 mp, 2010, stradal, izolat termic, 2 lifturi, imb, g, f, p, t, um, 2 terase, ac, paza, centrala bloc, loc parcare subteran, boxa, mobilat, utilat, **69.900 €;** ☎021.688.08.67/ 0722.614.867/ 0723.947.833

589. **OBOR,** Colentina, Teiul Doamnei - Sectia 7, Berindei, dec., et. 3/10, 40 mp, 1977, imbunatatiri, usa metalica, instalatii noi, orientat pe mijloc, cadastru, intabulare, eliberabil rapid, **36.500 €;** ☎021.688.08.67/ 0722.614.867

590. **OBOR,** Colentina, Teiul Doamnei - Sectia 7, metrou 8 min., dec., et. 3/8, 56 mp, 1984, ap. 2 camere, pe mijloc, orientare est, eliberabil rapid, cadastru, intabulare, **54.500 €;** ☎021.688.08.67/ 0722.614.867/ 0723.947.833

591. **OBOR,** Colentina, Teiul Doamnei - Sectia 7, metrou 8 min., dec., et. 5/8, 56 mp, 1984, pe mijloc, orientare est, imb, g, f, p, t, eliberabil rapid, cadastru, intabulare, accept credit, **58.500 €;** ☎021.688.08.67/ 0722.614.867/ 0723.947.833

592. **OBOR,** complex Obor Towers, situat la 2 minute de metrou, parc si piata, semidec., et. 4/15, 81 mp, 2010, dispune de finisaje de lux, terasa de 11 metri patrati, centrala proprie. Se preda la cheie. Disponibil etaje, 4, 7, 13, **82.248 €;** ☎0725.579.406 diana@nextdoor.ro

593. **OBOR,** intersectie Maica Domnului, dec., et. 5/8, 60 mp, 1990, bloc ingrijit, civilizat, vedere frumoasa sud, bucatarie 10 metri patrati, dormitor 14 metri patrati, sufragerie 21 metri patrati, finisat modern, termopan, 2 AC; **61.000 €;** ☎0722.715.380

594. **OBOR,** Kaufland, semidec., et. 7/10, 52 mp, cf. 1, finisaje de lux, g, f, p, t, um, intabulat, liber, **49.000 €;** ☎0746.188.855

595. **OBOR,** Lizeanu, Maica Domnului, OMV, Grigore Ionescu, aproape Parcul Circului, semidec., et. 7/9, 55 mp, 1988, cf.1, pe mijloc, scara curata, imb., g, f, p, t, um, ac, cadastru, **57.999 €;** ☎021.380.28.14/ 0737.435.628

596. **OBOR,** Masina de Paine vis a vis Kaufland, Colentina, metrou 7 min., semidec., et. 9/10, 52 mp, 1970, scoala, gradinita, pe mijloc, orientare est, cadastru, intabulare, doar cash, **41.900 €;** ☎021.688.08.67/ 0723.947.833/ 0722.614.867

597. **OBOR,** metrou, Stefan cel Mare, ACR, semidec., et. 3/8, 54 mp, 1965, gresie, faianta, parchet, termopan, usa metalica, bloc stradal, fara risc seismic, mobilat, utilat, liber, cad + intab, accept credit, **56.000 €;** ☎0787.882.999

598. **OBOR,** Mosilor, dec., et. 1/7, 56 mp, 1980, proprietar, complet utilat si mobilat modern, aer conditionat, cablu, internet si loc de parcare. Acces f. rapid la Metrou, Piata Obor, Banci, Mega Image, gradinita, **77.000 €/ buc;** ☎0722.305.008 vlad_popescu2003@yahoo.com

599. **OBOR,** Stefan cel Mare, stradal, ACR, 2 min metrou, semidec., et. 6/9, 54 mp, 1965, cf. 1, bloc din caramida, reabilitat termic, pe mijloc, orientare Sud, balcon mare, curat, termopan, cadastru, neg. **47.000 €;** ☎021.380.28.14/ 0737.435.628/ 0722.614.867

600. **OBOR,** Tei, Colentina, metrou 7 min., semidec., et. 7/10, 51 mp, 1970, bloc tip OD caramida, imb. recente, g, f, p, t, um, instalatii sanitare si electrice noi, scoala, gradinita 3 min., **49.900 €;** ☎021.688.08.67/ 0723.947.833/ 0722.614.867

601. **OCTAVIAN GOGA,** sector 3, dec., 62 mp, 1990, ap. 2 cam., parter, parchet, gresie, faianta, usa metalica, bucatarie, complet mobilata, neg., **80.000 €;** ☎021.270.39.10/ 0761.605.913

602. **OCTAVIAN GOGA,** Unirii, dec., et. 3/8, 65 mp, 1993, toate imbunatatirile, gresie, faianta, parchet, termopan, se vinde mobilat/ utilat complet, bucatarie mare patrata 14 metri patrati, apropiere metrou, Piata Unirii, Timpuri Noi, Nerva Traian, **83.000 €;** ☎0752.010.040/ 021.327.56.59 office@confortcasaimobiliare.ro www.confortcasaimobiliare.ro

603. **OLTENITEI** et. 4/8, 55 mp, -5 min metrou Piata Sudului si Brancoveanu, Sun Plaza, Oraselul Copiilor, 2 min RATB 112/232, 5 min Scoala 190, liber, renovat 2015, acte, ID 196630 **52.000 €;** ☎0732.555.333/ 0731.001.056 office@activimob.ro www.activimob.ro

604. **OLTENITEI** Stadion, dec., et. 10/10, 1980, renovat, modernizat, **48.000 €;** ☎0763.070.130/ 0747.953.488

605. **OLTENITEI SOSEAUA** Piata Sudului semidec., et. 10/10, 1970, amenajat, balcon, bloc civilizat, metrou, **42.000 €;** ☎0721.306.302

606. **OLTENITEI,** Lidl, stradal, dec., et. 1, 49 mp, 2016, bloc nou, stradal, se vinde la cheie, finisaje la alegere, toate utilitatile, contorizat individual, loc parcare, accept credit, **52.000 €;** ☎0764.180.052/ 0765.096.632

607. **OLTENITEI,** Sun Plaza, dec., et. 9/12, 70 mp, 2009, proprietar, vedere Parcul Natural Vacaresti. Apartamentul este finisat 2016, centrala termica, liber, acte la zi, **69.900 €;** ☎0784.692.177 rusanucristi@gmail.com

608. **OLTENITEISOSEAUA,** dec., et. 1/2, 50 mp, 2016, apartament cu 2 camere, situat stradal, imobil P+2, acces facil. catre metrou, loc de parcare inclus, comision 0, **50.000 €;** ☎0787.525.576 eugen@berceniresidential.ro

609. **ORHIDEEA GARDENS,** sect. 6, dec., 100 mp, 2009, et. 1, garaj subteran, boxa, mobilat utilat complet, neg., **187.000 €;** ☎0724.149.397/ 0787.511.917

610. **OTOPENI** dec., et. 1/3, 55 mp, 2013, zona centrala, ocazie, apartamente la cheie, bloc nou caramida, P+3, liber parter, etaj 1 sau etaj 2, centrala termica, totul nou, comision 0, pret neg. **50.000 €;** ☎0763.725.243 imobiliare.asteri@yahoo.com

611. **OTOPENI,** dec., et. parter/3, 58 mp, 2015, bloc finalizat in 2015, racordat la toate utilitatile,gaze,enel,apa, canalizare. Dispune de 2 balcoane, 1 gr. sanitar. La 15 minute de centrul Otopeniului,Locul de parcare este inclus in pret. **53.000 €;** ☎0720.120.066 mirela.exclusive.property@gmail.com

612. **OTOPENI,** jud. Ilfov, dec., et. 4/5, 68 mp, 2008, central, gresie, faianta, parchet, termopan, centala termica proprie, balcon, foarte spatios, living de 35 mp, bucatarie mobilata, **69.000 €;** ☎0740.246.872/ 0723.399.229

613. **PACHE PROTOPOPESCU,** dec., et. 5/5, 130 mp, 1940, vanzare mansarda in zona Foisorului de Foc, str.Pache Protopopescu, cu intrare prin scara din spatele imobilului, sunt 130 mp din care 80 mp sunt amenajati lux in apartament de: 2 camere, 1 wc, 1 baie, 2 holuri mari, living, bucatarie inchisa, terasa, termopan, faianta, gresie, parchet, este liber, negociabil. imobilul are un lift care nu ajunge decat la etajul 4. Se poate aduce modificari pentru a ajunge liftul pana la mansarda. Se vande mobilata si utilata, **58.000 €;** ☎0758.259.751 marcelboukambou@imobservicecenter.ro

614. **PACHE PROTOPOPESCU,** Mugur Vornicu, dec., p+et 1, parter, bucatarie, hol casa scarii, et. 1, 2 cam., baie, hol, renovat 2015, singur in vila, curte in diviziune, sp. utila 50 mp, liber, **45.500 €;** ☎0745.779.715

615. **PACII,** 2 min. metrou, semidec., et. 1/10, 59 mp, 2016, apartament in bloc nou, balcon, bucatarie inchisa de 8.55 metri patrati, finisaje la alegere, solutii tehnice moderne, contorizare individuala, predare la cheie, exclus agentii, **58.500 €;** ☎0757.578.680 adrian@rotarpark.ro

616. **PACII,** 2 min. metrou, semidec., et. 1/10, 59 mp, 2016, bloc nou, balcon, bucatarie inchisa de 8.55 metri patrati, finisaje la alegere, solutii tehnice moderne, contorizare individuala, predare la cheie, pret promotional, exclus agentii, **58.500 €;** ☎0757.578.680 adrian@rotarpark.ro

617. **PACII,** 2 min. metrou, semidec., et. 1/10, 59 mp, 2016, bloc nou, balcon, bucatarie inchisa de 8.55mp, finisaje la alegere, solutii tehnice moderne, contorizare individuala, predare la cheie, pret promotional, exclus agentii, **58.500 €;** ☎0757.578.680 adrian@rotarpark.ro

618. **PACII,** Militari, dec., et. 1/3, 62 mp, 1988, apartament spatios, situat in zona verde, are, gresie, faianta, parchet, AC, aflat in apropiere de gradinita, scoli, supermatket Mega Image, multiple facilitati. In apropiere de metrou- 3 min., negociabil, **60.000 €;** ☎0726.752.274 Mihaela@eticgroup.ro www.eticgroup.ro

619. **PAJURA,** semidec., ap. 2 cam., g, f, p, ac, bloc reabilitat, toate actele, neg. **44.000 €;** ☎0723.627.181/ 0762.286.905

620. **PAJURA,** la 5 min. metrou Jiului, dec., et. 8/8, 58 mp, 2009, ap cu panorama, bloc special, 2 ap/ palier, lift Schindler. Dormitor spatios, bucatarie + living open space, baie mare, balcon 7 mp inchis, centrala termica. Ne/mobilat, **69.500 €;** ☎0737.755.824

621. **PANDURI,** dec., et. 7/8, 55 mp, 1989, gresie, faianta, parchet, termopan, usa metalica, vedere fata **77.000 €;** ☎021.231.23.18/ 0731.144.153

622. **PANTELIMON** semidec., et. 3/10, 59 mp, 1981, 2 cam, g, f, p, t, um, mobilat, utilat, centr term, S Duval baterii grohe. acces la metrou ratb scoli piata spital mall. balcon inchis loc de parcare boxa zona verde vecini linistiti parc aproape aer c **75.000 €;** ☎0723.123.123/ 0724.628.151

623. **PANTELIMON** -Baicului, vis-a-vis de Lidl, langa parc, semidec., et. 3/4, 57 mp, 1986, 2 camere, fara imbunatatiri. Bloc in curs de reabilitare. Vecini: Obor, Colentina, Fundeni, **45.000 €;** ☎0766.272.562/ 0729.422.945

624. **PANTELIMON** -Morarilor dec., et. parter/10, 38 mp, 1976, intrare si vedere stradala, imbunatatit complet, gresie, faianta, termopan, acces facil la RATB, toate actele. Doar cash **39.500 €;** ☎0766.400.300 neagut65@gmail.com

625. **PANTELIMON** Baicului, dec., et. 6/8, 55 mp, 1985, 2 camere, confort 1, imbunatatiri: gresie, faianta, parchet, termopan, aer conditionat, usa metalica, centrala, mobilat si utilat complet, **63.000 €;** ☎0735.724.679/ 0747.111.633/ 0722.459.956 marian.iacob@saferealestate.ro www.saferealestate.ro

626. **PANTELIMON** Biserica Capra, semidec., et. parter/10, 54 mp, 1984, cf. 1, f, g, p, t, are structura pt. balcon, neg., **52.000 €;** ☎0766.448.008/ 0723.723.485

627. **PANTELIMON** Spitalul Malaxa, dec., 40 mp, scoala, cf. 2, et. 10, balcon, scara fara restantieri, scoala, magazine, transport in comun, cadastru, pret bun, **32.000 €;** ☎0761.749.316/ 0722.824.757

628. **PANTELIMON** stradal, parcul Morarilor, dec., et. 7/10, 53 mp, cf. 1, balcon inchis in termopane, complet renovat, f, g, p, t, um, scara civilizata, scoala, metrou, c+i, disc., **49.000 €;** ☎0761.749.316/ 0722.824.757

629. **PANTELIMON,** semidec., et. 1/4, 30 mp, 1975, liceu Lucian Blaga, confort 3, cu gaze, termopan, usa metalica, renovat recent, **23.000 €;** ☎0765.400.929/ 0752.036.997

630. **PANTELIMON,** dec., et. 6/8, 46 mp, 1982, ocazie speciala, nerenovat, confort 1, **43.500 €;** ☎0725.652.660/ 0767.442.626 silveractivimob@yahoo.com www.silverimobactiv.ro

631. **PANTELIMON,** Armenesc, et. 7/10, 58 mp, 1980, stradal, bloc reabilitat termic, spatios, amenajat gresie, faianta, parchet, termopan, usa metalica, balcon inchis, acte la zi, intrare stradala, contorizare, apropiere Iancului, Ferdinand, Mega Mall, merita, **55.500 €;** ☎0744.314.315/ 021.252.33.22 iancului@excesimobiliare.ro www.excesimobiliare.ro

632. **PANTELIMON,** Cora, semidec., et. 3/11, 65 mp, 2008, bloc nou, 2008. Apartamentul are 65 metri patrati, este mobilat, cu balcon la sufragerie. Bucataria inchisa este mobilata si utilata. Finisaje moderne, gresie, faianta, termopan, paza, **56.500 €;** ☎0720.444.444 office@ascom.ro www.ascom.ro

633. **PANTELIMON,** Cora, semidec., et. 3/4, 28 mp, 1974, etaj 3/ 4, confort 3, scara curata, cu imbunatatiri, gresie, faianta, parchet, termopan, aer conditionat, gaze, acte efectuate, **19.500 €;** ☎0734.399.903

634. **PANTELIMON,** Delfinului, circular, et. 8/10, 57 mp, 1975, confort I, gresie, faianta, parchet, termopan, bloc reabilitat termic, bucatarie mobilata, liber, **53.500 €;** ☎0758.230.771/ 021.252.16.05 filip@confortcasaimobiliare.ro www.confortcasaimobiliare.ro

635. **PANTELIMON,** Iancului - Mega Mall, dec., et. 10/11, 61 mp, 1976, fara imbunatatiri, liber; zugravit, cadastru si intabulare. Acces rapid la mijlaoce de transport in comun, **47.900 €;** ☎0729.209.070/ 031.880.33.34 florian.petrache@indoors.ro www.indoors.ro

636. **PANTELIMON,** Morarilor, Circa 9 Politie, dec., et. 3/8, 51 mp, 1986, gresie, faianta, parchet, termopan, usa metalica, usi interioare noi, instalatii sanitare schimbate, 2 lifturi, cad + intab, credit, **52.000 €;** ☎0787.882.999

637. **PIEPTANARI** bd., semidec., et. 4/4, 30 mp, 1980, terasa izolata de catre noi si peste cel de la reabilitare, polistiren interior si exterior, gresie, faianta, parchet, termopane 2 Rehau maro si 2 obisnuite, **17.900 €;** ☎0724.953.335 tiara.diamond@yahoo.com

638. **PIPERA,** semidec., et. 2/5, 53 mp, 2015, ocazie, complex rezidential nou, 70 mp construiti, living plus dormitor, finisaje peste medie, acces facil, toate utilitatile, centrala proprie, parcare, merita vazute, plus TVA 5 %, comision 0, **57.000 €;** ☎0724.270.019 travaharealestate@gmail.com www.travahar.ro

639. **POLICOLOR** Theodor Pallady, dec., 64 mp, 2016, particular, ansamblu rezidential la doar 5 min. de statia de Metrou Nicolae Teclu, centrala termica, finisaje la alegerea clientului, tva inclus, **59.000 €;** ☎0721.805.158/ 0722.297.332 gabriela@metropolitanresidence.ro www.metropolitanresidence.ro

640. **POPESTI LEORDENI** la 2 minute de primarie, Mega Image si Sos. Oltenitei, dec., et. parter/3, 48 mp, 2015, balcon, la cheie, mobilat si utilat, loc parcare, acte in regula, mutare rapida. Zona foarte buna **39.000 €;** ☎0786.047.585/ 0786.047.584 office@royalrealestate.ro

641. **POPESTI LEORDENI,** Drumul Fermei, dec., 53 mp, 2016, bloc nou, apartament 2 camere, finisaje la alegere, utilitati contorizate individual, accept credit bancar, comision 0%, **39.500 €;** ☎0764.180.052/ 0765.096.632

642. **POPESTI LEORDENI,** Drumul Fermei, dec., 57 mp, 2016, bloc nou, apartament 2 camere, finisaje la alegere, utilitati contorizate individual, accept credit bancar, comision 0%, **42.500 €;** ☎0764.180.052/ 0765.096.632

643. **PRELUNGIREA GHENCEA** et. 3, 64 mp, 2016, direct dezvoltator, apartament cu 2 cam., situat la mansarda, dispune de o terasa de 20.5 mp., imobilul se afla intr-o zona accesibila, comision 0%, **54.000 €;** ☎0728.874.505

644. **PRELUNGIREA GHENCEA** Complex Latin, dec., et. 1/4, 61 mp, 2016, bloc P+4+M, finisaje la cheie, suprafete intre 42-72 mp, preturi intre 28.000-52.000 Euro, 2 lifturi, 7 min. de RATB 122 si 222, **45.000 €;** ☎0747.773.399 contact@complexlatin.ro www.complexlatin.ro

645. **PRELUNGIREA GHENCEA** la cca 500 m de Valea Oltului, Drumul Taberei, dec., 54 mp, 2015, stradal, imobil nou s+p+8, bucatarii inchise, finisaje de calitate, mijloace de transport in fata complexului, **49.000 €;** ☎0729.428.957 confortghencea@yahoo.com www.confortghencea.ro

646. **PRELUNGIREA GHENCEA,** et. 3/4, 60 mp, 2 camere, gresie, faianta, parchet, usa metalica, centrala proprie, utilitati, RATB; ☎0749.233.924

647. **PRELUNGIREA GHENCEA,** dec., et. 1/3, 45 mp, 2015, ap. 2 camere, situat intr-o zona minunata cu liniste dar si cu acces rapid la Supermarket,

Imobiliare vânzări 2 CAMERE

712. **SUDULUI PIATA,** 2 min. metrou, Mall Sun Plaza, dec., et. 2/4, 43 mp, 2015, bloc nou, zona liniştita, centrala termica, finisaje incluse, spatioase, caramida, finalizat, direct dezvoltator, **55.000 €;** ☎0727.722.222 office@theconcept.ro www.theconcept.ro

713. **SUDULUI PIATA,** metrou, dec., et. 7/9, 54 mp, ocazie, bloc din 1970, renovat in totalitate, cu finisaje de actualitate, gresie, faianta, parchet, termopan, usa metalica, **46.000 €;** ☎0731.414.128

714. **SUDULUI PIATA,** Obregia, dec., et. 6/8, 51 mp, 1980, bloc dupa 1980, confort 1, etaj intermediar, termopan, fara alte amenajari, bucatarie spatioasa, zona verde, apropiere metrou, piata, acte la zi. **50.500 €;** ☎0733.300.779/ 0771.350.631 www.liderimobiliare.ro

715. **SUDULUI PIATA,** Obregia, apropiere metrou, et. parter/10, 47 mp, 1978, confort 1, parter, renovat recent, termopan, parchet bambus, gresie, faianta, mobilat si utilat ca in fotografii, acte la zi, bucatarie open space, **42.900 €;** ☎0733.300.779/ 0771.350.631 www.liderimobiliare.ro

716. **SUDULUI PIATA,** Racovita, apropiere Circa 15 Politie, et. 1/9, 52 mp, 1971, bloc stradal, tip R, confort 1, etajul 1, balcon mare, parchet, gresie, faianta, usi noi, acte la zi, **45.500 €;** ☎0733.300.779/ 0771.350.631 www.liderimobiliare.ro

717. **SUDULUI PIATA,** Seculer, semidec., et. 7/8, 54 mp, foarte aproape de metrou, confort 1, etaj intermediar, balcon mare, bucatarie spatioasa, patrata, amenajat cu termopan, parchet, gresie, faianta, mobilat, acte la zi, **46.900 €;** ☎0771.350.631/ 0733.300.779 www.liderimobiliare.ro

718. **TEI,** strada liniştita, la distanta de 3 minute de Teiul Doamnei, dec., et. 5/10, 54 mp, 1980, cadastru, intabulare, accept credit, **60.000 €;** ☎0746.288.938

719. **TEIUL DOAMNEI,** dec., 1984, vand ap. 2 cam., et. 1. 60.000 euro. Cumpar ap. 3 camere, particular, ☎0723.870.167

720. **THEODOR PALLADY** metrou Policolor (Nicolae Teclu), dec., 46 mp, 2016, ansamblu de blocuri noi, predare 2016, reabilitat, suprafete incepand cu 46 metri patrati, centrala, toate utilitatile, comision 0%, **39.700 €;** ☎0732.135.467 office@ramax.ro

721. **THEODOR PALLADY,** metrou 1 Decembrie 1918, dec., et. 8/10, 53 mp, 1977, confort 1, termopan, aer conditionat, parchet, usa metalica, curat, acte ok, accept credit, **53.000 €;** ☎0732.135.467

722. **THEODOR PALLADY, Metrou 1 Decembrie 1918, semidec., 52 mp, 1974, in curs de reabilitare termica, apartament cu vedere stradala, termopane, aer conditionat, usa metalica, acte complete, accept credit, 52.000 €; ☎0722.511.217/ 0762.628.915**

723. **THEODOR PALLADY,** Policolor, dec., 69 mp, 2016, 2 camere, particular, ansamblu rezidential la doar 5 min. de statia Metrou Nicolae Teclu, centrala termica, finisaje la alegerea clientului, tva inclus, **62.000 €;** ☎0721.805.158/ 0722.297.332 gabriela@metropolitanresidence.ro www.metropolitanresidence.ro

724. **TIMPURI NOI,** dec., et. 4/4, 60 mp, 1986, apartamentul are imbunatatiri: termopan, aer conditionat, parchet, gresie, faianta, usa metalica. Sunt 2 balcoane, baia are geam. Se vinde mobilat, **66.900 €;** ☎0726.498.178 alina_coltea@yahoo.com

725. **TIMPURI NOI,** et. 5, 75 mp, 2012, la numai 2 minute de metrou, duplex situat la mansarda, mobilat Ikea, bucatarie cu masina de spalat vase, centrala termica, lift, supraveghere video **77.000 €;** ☎0721.157.677 immobil4u@yahoo.com www.immobil4u.com

726. **TIMPURI NOI,** facultati, dec., et. 7/7, 61 mp, 1986, 2 balcoane, geam la baie, liber, se vinde mobilat si utilat, parchet, gresie, faianta, termopan, usa metalica aer conditionat, metrou si parc Tineretului, oferta reala, ocazie, **67.500 €;** ☎0743.041.701 bogdan.cirlan@city-estate.ro

727. **TINERETULUI** dec., et. 5/10, 57 mp, 1982, ap. cf.1, curat, liber vedere parcul Tineretului, urgent, **60.000 €;** ☎0740.369.052/ 0726.044.334

728. **TINERETULUI** 300 m pana la parc, Vacaresti, Mihai Bravu, Nerva Traian, Vitan, Dristor, dec., et. 1/10, 57 mp, 2016, bloc nou, dezvoltator, accept credit prima casa, pereti din caramida tencuita, lift, bucatarie inchisa, balcon, metrou, **74.300 €;** ☎0761.309.031

729. **TINERETULUI** 300 m pana la parc, Vacaresti, Mihai Bravu, Timpuri Noi, Vitan, Dristor, dec., et. 3/10, 56 mp, 2016, vanzari dezvoltator, accept credit prima casa, pereti din caramida, lift, bucatarie inchisa, balcon **70.800 €;** ☎0761.309.031

730. **TINERETULUI,** semidec., et. 1/3, 63 mp, 1945, situat la etajul 1, al unui bloc din bulevardul Dimitrie Cantemir, renovat complet, centrala proprie, ferestre din PVC cu geam termopan, pret negociabil, comision 0%, **54.000 €;** ☎0728.973.745 marius.cojocariu@h-b.ro www.habitatbrokers.ro

731. **TINERETULUI,** Budapesta, semidec., et. parter/8, 50 mp, 1964, bloc reabilitat, grilaj la geam, zona liniştita, termopan, usa metalica pretabil locuita sau firma, metrou si parc Tineretului, 5 minute metrou Unirii, oferta reala, ocazie, **52.000 €;** ☎0743.041.701 bogdan.cirlan@city-estate.ro

732. **TINERETULUI,** Cantemir, dec., et. 5/7, 50 mp, 1964, bloc reabilitat, balcon inchis in termopan, vedere spate, 5 minute Piata Unirii, 5 minute parc Tineretului, apropiere: Vacaresti, Sincai, Carol, Timpuri Noi, oferta reala, ocazie, **56.000 €;** ☎0743.041.701 bogdan.cirlan@city-estate.ro www.city-estate.ro

733. **TINERETULUI,** Cantemir, semidec., et. 7/7, 60 mp, 1964, la pret de 2. Vecinatati: Unirii, Timpuri Noi, Sincai, Nerva Traian, Mihai Bravu, oferta reala, ocazie, **60.000 €;** ☎0773.877.466 bogdan.paicu@city-estate.ro

734. **TINERETULUI,** metrou, semidec., et. 9/10, 58 mp, 1976, parc, et. 9, finisaje superioare, balcon inchis termopan, bucatarie mare patrata, hol spatios, multiple spatii depozitare, contorizat, geam baie, apropiere scoala, gradinita, Vacaresti. Potential investitie. Merita, **70.500 €;** ☎0755.075.905/ 0755.075.902 tineretului@excesimobiliare.ro www.excesimobiliare.ro

735. **TINERETULUI,** metrou, Cantemir, dec., et. 2/8, 50 mp, 1965, complet renovat, electrice si sanitare schimbate, p, g, f, termopan, um, bloc reabilitat, bucatarie mobilata, metrou si parc Tineretului, oferta reala, ocazie, **69.000 €;** ☎0743.041.701 bogdan.cirlan@city-estate.ro

736. **TINERETULUI,** Palatul Copiilor, str. Piscului, dec., et. 1/10, 59 mp, 1981, balcon de tip logie, parc si metrou Tineretului, oferta reala, ocazie, **69.900 €;** ☎0743.041.701 bogdan.cirlan@city-estate.ro

737. **TINERETULUI,** parc, stradal, dec., et. 10/10, 53 mp, 1975, vedere parc, bloc monolit, renovat integral, geam la baie, toate actele, apropiere piata, scoala, metrou, Unirii, Nerva Traian, liber, **60.000 €;** ☎0752.010.040/ 021.327.56.59 office@confortcasaimobiliare.ro www.confortcasaimobiliare.ro

738. **TINERETULUI,** Sincai, apropiere metrou Timpuri Noi, adiacent, semidec., et. 1/4, 52 mp, 1970, confort 1, etaj intermediar, balcon mare, intretinut, fara amenajari recente, zona verde, **58.900 €;** ☎0733.300.779/ 0722.300.698 www.liderimobiliare.ro

739. **TINERETULUI,** str. Pridvorului, dec., et. 1/4, 55 mp, 1985, bloc civilizat, ingrijit, vedere in parcul Tineretului, multa liniste, finisat modern, balcon inchis; **75.000 €;** ☎0722.715.380

740. **TINERETULUI,** Vacaresti, dec., et. 3/10, 68 mp, 2016, parc, piata, scoala, magazine, bloc nou, pret promotional, complet finisat, mobilier bucatarie, aer conditionat, comision 0, dezvoltator, **67.610 €;** ☎0727.722.222 office@theconcept.ro www.theconcept.ro

741. **TITAN** et. 8/10, 52 mp, - 2 min metrou Trapezului, 3 min piata Trapezului, Mega Image, cresa, liceul de chimie, 5 min scoala 20, 2 min. RATB, liber, imbunatatiri, acte, ID 196463 **50.000 €;** ☎0732.555.333/ 0720.722.861 office@activimob.ro www.activimob.ro

742. **TITAN** -1 Decembrie, dec., 53 mp, 2015, etaj 1, 2, 3, bloc nou, compartimentari caramida, finisaje la alegere, centrala proprie, interfon, tamplarie Veka, usa metalica, usi interioare Pinum, TVA 5% inclus, **47.500 €;** ☎0721.302.778/ 0767.946.358 siriului51@gmail.com www.siriului51.ro

743. **TITAN** -Grigorescu, et. 6/8, 2 cam., mobilat, utilat modern, aer conditionat, loc parcare, bloc linistit, pret neg. ☎0722.870.184

744. **TITAN** -Mizil, 8 min. metrou 1 Decembrie 1918, dec., et. 2, 55 mp, 2016, imobil nou, fin. sept. 2016, D+P+3E, la cheie, beton+ caramida, lift, g, f, p, t, UM, centrala proprie, accept credit, com. 0, tva 5% inclus, **55.500 €;** ☎0768.388.298/ 0766.104.953/ 0769.437.775 amaliarezident@yahoo.com www.amaliarezident.ro

745. **TITAN** -Th. Pallady, 8 min. metrou 1 Decembrie 1918, dec., et. demisol/3, 47 mp, 2016, imobil nou, fin. sept 2016, D+P+3E, la cheie, beton+caramida, lift, g, f, p, t, UM, centrala proprie, accept credit, com. 0, tva 5% inclus, **38.500 €;** ☎0769.437.775/ 0768.388.298/ 0766.104.953 amaliarezident@yahoo.com

746. **TITAN** -Th. Pallady, 8 min. metrou 1 Decembrie 1918, dec., et. 1/3, 60 mp, 2016, imobil nou, fin. sept. 2016, D+P+3E, la cheie, beton+ caramida, LIFT, G, F, P, T, UM, centrala proprie, accept credit, com. 0, tva 5 % inclus, **60.000 €;** ☎0769.437.775/ 0768.388.298/ 0766.104.953 amaliarezident@yahoo.com www.amaliarezident.ro

747. **TITAN** -Th. Pallady, 8 min. metrou 1 Decembrie 1918, dec., et. 2/3, 56 mp, 2016, imobil nou, fin. sept. 2016, D+P+3E, la cheie, beton+ caramida,l lift, g, f, p, t, UM, centrala proprie, accept credit, comision 0, tva 5% inclus, **56.500 €;** ☎0769.437.775/ 0768.388.298/ 0766.104.953 amaliarezident@yahoo.com www.amaliarezident.ro

748. **TITAN** -Th. Pallady, 8 min. metrou 1 Decembrie 1918, dec., et. demisol/3, 50 mp, 2016, imobil nou, fin. sept. 2016, D+P+3E, la cheie, beton+caramida, lift, g, f, p, t, UM, centrala proprie, accept credit, com. 0, tva 5% inclus, **40.000 €;** ☎0769.437.775/ 0768.388.298/ 0766.104.953 amaliarezident@yahoo.com

749. **TITAN** -Th. Pallady, 8 min. metrou 1 Decembrie 1918, dec., et. 2/3, 56 mp, 2016, imobil nou, fin. sept. 2016,D+P+3E, la cheie, beton+ caramida, lift, g+f+p+t+UM, centrala proprie, accept credit, comision 0, tva 5% inclus, **56.500 €;** ☎0769.437.775/ 0768.388.298/ 0766.104.953 amaliarezident@yahoo.com www.amaliarezident.ro

750. **TITAN** -Th. Pallady, 8 min. metrou 1 Decembrie 1918, dec., et. 1/3, 60 mp, 2016, imobil nou, in.sept. 2016, D+P+3E, la cheie, beton+ caramida, lift, g, f, p, t, UM, centrala proprie, accept credit, com. 0, tva 5 % inclus, **60.000 €;** ☎0769.437.775/ 0768.388.298/ 0766.104.953 amaliarezident@yahoo.com www.amaliarezident.ro

751. **TITAN** -Th. Pallady, 8 min. metrou 1 Decembrie 1918, dec., et. demisol/3, 50 mp, 2016, imobil nou, sept. 2016, D+P+3E, la cheie, beton+ caramida, lift, g, f, p, t, UM, centrala proprie, accept credit, com.0, tva 5% inclus, **40.000 €;** ☎0766.104.953/ 0768.388.298/ 0769.437.775 amaliarezident@yahoo.com

752. **TITAN** -Th.Pallady, 8 min. metrou 1Decembrie 1918, dec., et. demisol/3, 47 mp, 2016, imobil nou, fin. sept 2016, D+P+3E, la cheie, beton+caramida, lift, g, f, p, t, UM, centrala proprie, accept credit, com. 0, tva 5% inclus, **38.500 €;** ☎0769.437.775/ 0768.388.298/ 0766.104.953 amaliarezident@yahoo.com

753. **TITAN** -Th.Pallady, 8 min. metrou 1Decembrie 1918, dec., et. 1/3, 60 mp, 2016, imobil nou, fin. sept 2016, D+P+3E, la cheie, beton+caramida, lift, g, f, p, t, UM, centrala proprie, accept credit, com.0, tva 5% inclus, **60.000 €;** ☎0769.437.775/ 0768.388.298/ 0766.104.953 amaliarezident@yahoo.com www.amaliarezident.ro

754. **TITAN** -Trapezului, dezvoltator ansamblu rezidential vinde garsoniere, apartamente cu 2 si 3 camere la cheie, cu finisaje la alegere, multiple facilitati; ☎0766.661.666 www.classresidence.eu

755. **TITAN** 1 Decembrie Residence, dec., 46 mp, 2015, calitatea, designul si utilitatea se regasesc in cele 30 de apartamente cu 2 camere, tip duplex, **26.900 €;** ☎0728.888.865 adina.curcuta@hiretail-group.com

756. **TITAN** 1 Decembrie, dec., et. 5/10, 56 mp, 1986, cf. 1, toate imbunatatirile, loc de parcare, neg., **58.000 €;** ☎0722.612.915/ 0766.360.676/ 0722.218.460

757. **TITAN** 2 minute metrou Nicolae Grigorescu, semidec., et. 2/4, 60 mp, 2016, 2 camere, 10 minute Dristor, 5 minute parc IOR, comision 0%, contorizare individuala, direct dezvoltator, **72.000 €;** ☎0743.250.029/ 0758.090.903/ 021.528.06.60 paula.mosor@neofort-biz.ro www.ansamblu-rezidential-nou.ro

758. **TITAN** Auchan, semidec., 48 mp, 2010, 2 camere, 56 metri patrati, gresie, faianta, parchet, termopan, usa metal, contorizare individuala, optional parcare si boxa, **53.141 €;** ☎0731.334.025 marius.stefanache@citadella-titan.ro www.citadella-titan.ro

759. **TITAN** Jean Steriadi, dec., 58 mp, 2015, direct dezvoltator, P+4E+Pod, apartament cu bucatarie inchisa, balcon, geam la baie, finisaje incluse la alegere, compartimentari caramida tencuita, TVA 5% incluse in pret. Accept Prima Casa, **52.000 €;** ☎0721.302.778/ 0767.946.358 siriului51@gmail.com www.siriului51.ro

760. **TITAN** Jean Steriadi, dec., 50 mp, 2015, p+4, apartament cu balcon, termopane Veka, usi interioare Pinum, centrala proprie, finisaje la alegere, fereastra la baie, TVA 5% inclus, accept Prima casa, **43.900 €;** ☎0721.302.778/ 0767.946.358 siriului51@gmail.com www.siriului51.ro

761. **TITAN** Liviu Rebreanu, dec., et. 5/8, 54 mp, 1986, imbunatatiri, f, g, t, p, neg., **58.000 €;** ☎0722.337.593

762. **TITAN** Liviu Rebreanu, semidec., et. 4/10, 54 mp, vedere Parc Lake, confort 1, bloc reabilitat, caramida, curat, termopan, zona parc, **54.900 €;** ☎021.231.23.18/ 0731.144.156

763. **TITAN** metrou Costin Georgian, bulevardul Basarabia, semidec., et. parter/4, 50 mp, 1968, reabilitat termic, balcon, 2 locuri parcare, curat, imbunatatiri partiale, toate actele, gresie, faianta, termopan, usa metalica, bloc civilizat **48.000 €;** ☎0722.944.100 magichouseimob@gmail.com

764. **TITAN** Minis aleea Baraj Rovinari, semidec., et. 2/4, 50 mp, 1968, bloc de caramida, necesita imbunatatiri, liber, balcon pe bucatarie si sufragerie, zone verde, metrou, parcTitan 15 min., scoli, magazine, intabulat, **49.500 €;** ☎0722.944.100 magichouseimob@gmail.com

765. **TITAN** Mizil, 8 min. metrou 1 Decembrie 1918, dec., et. 2, 55 mp, 2016, imobil nou, fin. sept. 2016, D+P+3E, la cheie, beton+caramida, lift, g, f, p, t, UM, centrala proprie, accept credit, com. 0, tva 5% inclus, **55.500 €;** ☎0768.388.298/ 0766.104.953/ 0769.437.775 amaliarezident@yahoo.com www.amaliarezident.ro

766. **TITAN** Nicolae Grigorescu, metrou, dec., et. 7/8, 53 mp, 1982, confort 1, bloc rusesc reabilitat termic, renovat complet, 2 lifturi, instalatii schimbate, bucatarie mobilata, scara curata, situat la 2 min. metrou, merita vazut, **60.000 €;** ☎0732.135.467

767. **TITAN** parc Gloria, semidec., et. 4/4, 50 mp, 1965, reabilitat termic, curat, terasa izolata, izolat interior/ exterior, tavan fals, gresie, faianta, parchet, termopan, um, ac, semimobilat, toate actele, metrou Titan 10 min, parc IOR 3 min., etc, **48.000 €;** ☎0722.944.100 magichouseimob@gmail.com

768. **TITAN** Parc IOR semidec., et. 7/9, 48 mp, 1965, zona verde, liniste, balcon mare, geam la baie, gresie, faianta, parchet, termopan, vedere parc, acte la zi, urgent, **51.500 €;** ☎0723.399.229

769. **TITAN** Policlinica dec., et. parter/10, 53 mp, imbunatatiri, balcon inchis, zona linistita, loc de parcare, acces rapid la mijloacele de transport, scoli, gradinite, centre comerciale, **48.500 €;** ☎0737.521.598/ 0730.989.939 anca@premiuminvestconsulting.ro www.premiuminvestconsulting.ro

770. **TITAN** Theodor Pallady, Trapezului, semidec., et. 8/10, 54 mp, 1973, confort 1, bloc stradal, liber, renovat, gresie, faianta, parchet, termopan, usa metalica, situat chiar la metrou 1 Decembrie 1918, **51.000 €;** ☎0732.135.467

771. **TITAN CARTIER,** bd. 1 Decembrie 1918 nr. 35, semidec., 53 mp, 1971, particular, urgent, et. 2, **43.500 €;** ☎0733.942.120/ 0723.539.041

772. **TITAN,** dec., et. 9/10, 40 mp, 1979, intretinere mica. Necesita zugravire. Balconul e mare, 4,44m, nu este inchis. Se poate pune foarte usor centrala termica. Scara curata, lift nou. Aproape de Auchan, Lidl, Mega Image. Apoape de metrou, **45.000 €;** ☎0745.136.335

773. **TITAN,** dec., et. 6/8, 44 mp, 1974, ocazie, 3 min. de metrou, fara imbunatatiri, cu balcon, necesita renovare fiecare isi alege ce finisaje doreste, blocul va intra in reabilitare termica, accept si agentii cu comision 0%, **40.900 €;** ☎0764.810.841/ 0768.710.456 scutariu_cristi@yahoo.com

774. **TITAN,** 1 Decembrie Residence, dec., 46 mp, 2015, calitatea, designul si utilitatea se regasesc in cele 30 de apartamente cu 2 camere, tip duplex, **26.900 €;** ☎0728.888.865 adina.curcuta@hlretailgroup.com

775. **TITAN,** 1 Decembrie, dec., et. 2/6, 43 mp, 2016, imobil nou construit, predare la cheie, centrala proprie, zona Titan-Th. Pallady, aproape de metrou 1 Decembrie, suprafete utile 43-52 metri patrati, pret de la 38.000 €, **47.565 €;** ☎0742.317.614/ 0762.710.358 office@cityland.ro www.cityland.ro

776. **TITAN,** Auchan, dec., et. 1/10, 55 mp, 1980, gresie, faianta, parchet, termopan, usa metalica, contorizat, bloc reabilitat, izolat, loc parcare, instalatii noi, mobilat si utilat, **55.000 €;** ☎0743.060.800/ 021.341.08.35 contact@stevimobiliare.ro www.stevimobiliare.ro

777. **TITAN,** Auchan, B-dul 1 Decembrie, semidec., et. 5/6, 50 mp, 1979, bloc mansardat 2013, scara interioara, amenajari de calitate, pod, centrala termica proprie, balcon inchis cu termopan, **39.000 €;** ☎0740.246.872/ 0723.399.229

778. **TITAN,** Baba Novac, Rucar, Tuculescu, metrou Dristor la 4 minute, semidec., et. 1/4, 50 mp, 1964, fara imbunatatiri, vedere spate, zona superba, parchet masiv, acte ok, acc. si credit, ocazie, **51.900 €;** ☎0737.089.919 mr.mariusrusnac@gmail.com

779. **TITAN,** Baraje, semidec., et. 2/4, 52 mp, 1970, luminos, pozitie deosebita, zona linistita, scara curata, loc parcare, acte OK, liber, 10 min. metrou, parc, Auchan. Vecinatati: Hebreanu, Brancusi, Baba Novac, OVA 79987, **51.900 €;** ☎0737.504.516 office@catalog-rezidential.ro www.catalog-rezidential.ro

780. **TITAN,** Baraje, Liceul A.I.Cuza, dec., et. 9/10, 63 mp, 1978, 2 camere, 63 metri patrati, dec., imobil din 1978, centrala termica, hol spatios, acces stradal, zona linistita, vedere spre vest, acte ok. Vecinatati: L. Rebreanu, N.Grigorescu. OVA 77729, **57.000 €;** ☎0737.504.516 office@catalog-rezidential.ro www.catalog-rezidential.ro

781. **TITAN,** Billa, metrou Nicolae Grigorescu, dec., et. 10/10, 54 mp, 1974, bloc reabilitat, bine compartimentat, sufrageria 19 mp, liber, termopan, curat, confort 1, **42.000 €;** ☎0740.246.872/ 0723.399.229

782. **TITAN,** Grigorescu, Trapezului, semidec., 38 mp, 2016, imobil nou, demisol (parcare)+ P+2e+m, modern, direct dezv., accept credit bancar/ ipotecar, 10 min. metrou, finisaje la alegere, centrala proprie, geam Tripan, predare februarie 2017, **41.500 €;** ☎0758.234.4950758.090.101 rusu.c@vbi.ro www.vbi.ro

783. **TITAN,** metrou 5 minute, dec., et. 10/10, 61 mp, 1976, confort 1, gresie, faianta, parchet, termopane, bloc reabilitat, vedere fata, acte ok, aer conditionat, **52.000 €;** ☎0732.135.467

784. **TITAN,** metrou, apropiere parc IOR, Mega Image, dec., et. 10/10, 60 mp, 1976, bloc reabilitat, gresie, faianta, parchet, termopan, balcon terasa, foarte mare, acte la zi, zona verde, **51.000 €;** ☎0740.246.872/ 0723.399.229

785. **TITAN,** metrou, stradal, bd. Nicolae Grogorescu, magazin Titan, parc IOR, Scoala generala 195, semidec., et. 7/10, 53 mp, 1972, curat, zona verde, balcon, acte, cadastru, intabulare, se accepta credit, pret negociabil, **51.800 €;** ☎0724.518.227 dariahouse2006@gmail.com www.dariahouse.ro

786. **TITAN,** Pallady, dec., et. 2/8, 51 mp, bloc reabilitat, apropiere metrou, **57.000 €;** ☎0722.337.593

787. **TITAN,** Pallady, dec., et. 1/9, 55 mp, stradal, metrou la 100 m, cf. 1, balcon, super zona, multe facilitati, metrou, piata, scoala, gradinita, cadastru, pozitie excelenta, disc., **55.000 €;** ☎0761.749.316/ 0722.824.757

788. **TITAN,** Piata Trapezului, et. 8/10, 52 mp, stradal, metrou la 50 m, cf. 1, balcon, foarte curat, f, g, p, t, um, locuibil, liber, super pozitie, cadastru, urgent, disc., **51.000 €;** ☎0761.749.316/ 0722.824.757

789. **TITAN,** Potcoava vedere parc spre IOR, semidec., et. 5/9, 55 mp, 1970, fara imbunatatiri, reabilitat. Facilitati: scoala, magazin, metrou Titan, Ratb 70, 79, 101, 102, 330, 335. Vecinatati: N. Grigorescu, L. Rebreanu. OVA 76387, **51.900 €;** ☎0737.504.516 office@catalog-rezidential.ro www.catalog-rezidential.ro

790. **TITAN,** Potcoava, Brancusi, 54 mp, stradal, metrou aproape, cf. 1, balcon 4 mp, liber, scara curata, super zona, scoala, gradinita, metrou, piata, parc, **44.000 €;** ☎0761.749.316/ 0722.824.757

791. **TITAN,** Th. Pallady, 4 min. metrou 1 Decembrie, dec., et. 1/8, 47 mp, 1974, apt.renovat recent, totul schimbat (usi interioare, calorifere, instalatii,etc.) t, p, f, g, ac, um, acte la zi. Bloc reabilitat. Vecinatati Grigorescu, Dristor, **46.500 €;** ☎0728.820.537

792. **TITAN,** Trapezului, dec., 52 mp, et. 1, reabilitat, langa metrou-100 m, neg., **55.000 €;** ☎0722.337.593

793. **TITAN,** vis-a-vis parc IOR, semidec., et. 3/9, 54 mp, 1968, apartament 2 camere, bloc reabilitat termic, apropere metrou, acte, liber, **53.000 €;** ☎0769.076.160 andrei.vrabie@orfeas.ro www.orfeas.ro

794. **TITAN-**Th. Pallady, 8 min. metrou 1 Decembrie 1918, dec., et. demisol/3, 47 mp, 2016, imobil nou, fin. sept 2016, D+P+3E, la cheie, beton+ caramida, lift, g, f, p, t, UM, centrala proprie, accept credit, com. 0, tva 5% inclus, **38.500 €;** ☎0768.388.298/ 0769.437.775/ 0766.104.953 amaliarezident@yahoo.com

795. **TITULESCU** Banu Manta, dec., et. 8, 55 mp, 1983, confort I, bloc reabilitat, gresie, faianta, termopan, cadastru, intabulare, vedere spate, **69.000 €;** ☎0735.345.844/ 021.260.10.63

796. **TITULESCU,** Banu Manta, dec., et. 6/10, 65 mp, etaj 6 din 10, curat si bine intretinut, balcon de 12 mp, bloc reabilitat termic, liber, cadastru si intabulare. Pret discutabil, **68.500 €;** ☎0729.209.070/ 031.880.33.34 florian.petrache@indoors.ro www.indoors.ro

797. **TOPORASI,** str. Radu Constantin, et. parter/7, 30 mp, ap. cu 2 camere, cf. 2, sporit, baze g, f, termopan, cadastru, la **14.500 €;** ☎0723.572.760/ 0785.539.448

798. TRAFIC GREU SEMIDEC., ET. 2/2, 45 MP, 1963, PROPRIETAR-APARTAMENT 2 CAMERE, RENOVAT, UTILAT, ZONA VERDE, LA 2 MINUTE DE LIDL. TEREN DISPONIBIL-23 MP, NEMOBILAT, DISPONIBIL IMEDIAT, ACTE GATA, NEGOCIABIL, 40.500 €; ☎0722.123.529 IRINA_JASMIN@YAHOO.COM

799. **TRAPEZULUI RESIDENCE** Al. Mizil, dec., et. 2/3, 55 mp, 2016, ap 2-3 camere, finisaje la cheie, loc parcare asigurat, direct dezvoltator, comision 0, TVA 5% inclus, **47.000 €;** ☎0724.717.606/ 0760.611.687

800. **TRAPEZULUI,** Al. Mizil nr. 58, dec., et. 1/3, 61 mp, 2016, direct dezvoltator, bloc nou, finalizare sept. 2016, p+2+m, caramida tencuita, finisaje la cheie, centrala termica de ap, loc parcare asigurat, tva 5% inclus, accept credit, rezervare 1.000 €, **53.000 €;** ☎0760.611.687/ 0724.717.606 constructiinoi@gmail.com www.trapezuluiresidence.ro

801. **TURBOMECANICA** - Pacii, dec., 61 mp, 2016, ansamblu rezidential stradal pe Bulevardul Iuliu Maniu, la 200 m de metrou, 2 camere, finisat, centrala termica cu incalzire prin pardoseala- finalizare 2016, se accepta credit bancar, **51.500 €;** ☎0757.578.681

802. **TURDA,** dec., et. 6/10, 60 mp, 1982, ap. confort 1, curat imbunatatit, semimobilat, bucatarie si dormitor, balcon mare, zona excelenta, **73.000 €;** ☎0740.369.052/ 0726.044.334 apexim.imobiliare@gmail.com

803. **TURDA,** stradal, vedere spate, reabilitat termic, termopan, mocheta, gresie, faianta, aer conditionat, bloc civilizat, acces usor la mijloacele de transport in comun; ☎0733.683.447

804. **TURDA,** Parcul Regina Maria, dec., et. 1/10, 66 mp, 1980, confort 1, cu imbunatatiri, zona superba / civilizata, **67.000 €;** ☎0735.345.850/ 021.260.04.79

805. **UNIRII** - Mircea Voda, dec., et. 6/7, 1995, mobilat modern (inchiriat), **112.000 €;** ☎0723.627.544

806. **UNIRII** bd., bloc BRD, dec., et. 3/8, 74 mp, 1999, direct proprietar, 3 balcoane (2 inchise/ 1 liber), fara modificari fata de schita, parcare, boxa, cadastru, intabulare. Investitie sigura, **121.000 €;** ☎0766.730.427

807. **UNIRII** Nerva Traian-New Time Residence, dec., 61 mp, 2016, tip F, etaj2/9, su. 61 mp, terasa 8.3, mp, apartamentele se predau la cheie, centrala de apartament, tva+ **84.000 €;** ☎0736.935.106/ 021.321.21.81

808. **UNIRII** stradal, dec., 75 mp, et. 7, 2 gr. sanitare, termopan, usa metalica, 2 balcoane, loc parcare, paza 24 h; ☎0769.610.688

809. **UNIRII** Vanatori Residence, dec., et. parter/7, 64 mp, 2011, proprietar, persoana fizica, 2 grupuri sanitare, 2 aer conditionat, utilat, finisaje lux, usi Pinum, rulouri metalice, parchet triplu stratificat, jacuzzi etc., **90.500 €;** ☎0744.564.034 steelco9@gmail.com

810. **UNIRII PIATA,** et. 3/3, 62 mp, 1936, apartament 2 camere, ultimul etaj din 3, **59.000 €;** ☎0722.530.593

811. **UNIRII SPLAI,** Lidl, la 2 min. metrou Mihai Bravu, semidec., 60 mp, 2016, contorizate individual, living generos cu bucatarie deschisa, balcon inchis, parcare subterana si supraterana, lift hidraulic, imobil S+P+5E+6Er, finalizare 15 Decembrie 2016, **84.000 €;** ☎0733.976.712 mihaibravuresidence4@gmail.com prohilrezidential.ro

812. **UNIRII,** dec., et. 8/9, 81 mp, 1995, apartament 2 camere situat Stradal pe Bld. Unirii, acces metrou, paza umana, dotat cu g, f, termopan, AC. Ideal investitie, **112.500 €;** ☎0731.200.009

813. **UNIRII,** 67 mp, 1992, et. 2, 3 balcoane, vedere superba catre bulevard, usi interior din sticla, cad. si intab. ☎0784.276.027

814. **UNIRII,** dec., et. 3/7, 64 mp, luminos, spatios, vedere stradala, loc parcare, pozitionare excelenta, metrou Unirii, Palatul Parlamentului, **126.000 €;** ☎0737.211.507 rodian.dinu@westmount.ro www.westmount-imobiliare.ro

815. **UNIRII,** dec., 61 mp, 2017, reprezentare excusiva- Nerva Traian 2 cam., tip F, etaj 2/9 , su- 60.91 mp+ terasa 8.3, mp 2017, apartamentele se predau la cheie, comision 0%, **84.000 €;** ☎0736.935.106/ 021.321.21.81

816. **UNIRII,** dec., 60 mp, 2017, Reprezentare Exclusiva Nerva Traian, 2 cam., tip E, etaj 6/9 ,su 59.44 mp utili + terasa, 2017, apartamentele se predau la cheie, centra de apartament, **90.000 €;** ☎0736.935.106/ 021.321.21.81

817. **UNIRII,** Cantemir, semidec., et. 5/7, 50 mp, 1964, ist sanitare si electrice noi, gresie, faianta, parchet, usa metalica, geam termopan, toate actele, **60.000 €;** ☎0771.190.396 luiza@dmximob.ro www.dmximob.ro

818. **UNIRII,** Horoscop - Cantemir, semidec., et. 5/7, 45 mp, 1968, etaj intermediar, bloc stradal, reabilitat, situat in apropiere de metrou Unirii, liber, **60.500 €;** ☎0756.778.899 tatiana.nicolae@exigenthouse.ro

819. **UNIRII,** Nerva Traian, semidec., 39 mp, 2017, 2 cam. bloc 1, tip D, etaj 3/9 ,su 38.61 mp + terasa 10.43 mp 2017, apartamentele se predau la cheie,centrala de apartament , comison 0%, **65.000 €;** ☎0736.935.106/ 021.321.21.81

820. **UNIRII,** Nerva Traian, metrou Timpuri Noi - 300 m, Parc Tineretului, Mall Vitan, dec., 69 mp, 2017, vanzari dezvoltator, beton Holcim + caramida Porotherm, finisaje de lux, 20 de modele de garsoniere si ap de 2, 3 si 4 camere, **88.200 €;** ☎0761.067.280 newtimesresidence@yahoo.com www.newtimes-residence.ro

821. **UNIRII,** Nerva Traian, metrou Timpuri Noi - 300 m, Parc Tineretului, Mall Vitan, dec., 69 mp, 2017, vanzari dezvoltator, beton Holcim + caramida Porotherm, finisaje de lux, 20 de modele de garsoniere si ap de 2, 3 si 4 camere, **68.250 €;** ☎0761.067.280 newtimesresidence@yahoo.com www.newtimes-residence.ro

822. **UNIRII,** vav magazinul Cocor, str. Sepcari nr. 9, semidec., et. 6/7, 42 mp, 1936, proprietar, vand 2 camere, baie, chicineta, vedere Inter, renovat, fara balcon, G, F, P, T, CT, AC, UM. Nu doresc sa fiu contactat de agentii imobiliare, **55.000 €;** ☎0762.169.516

823. **UNIVERSITATE,** Armeneasca, Romana, ultracentral, dec., et. 3/7, 92 mp, 1940, fara imbunatatiri, 2 gr. sanit., liniste, vedere spate, bloc fara bulina, cu grad II seismic, scara curata, ideal investitie, acte, fara L112, plata cash, exclus credit, negociabil, **65.000 €;** ☎0723.267.791/ 0723.283.912 imobiliaro@gmail.com

824. **UNIVERSITATE,** stradal, ultracentral, dec., et. 4/9, 50 mp, 2013, bloc nou construit, utilitati contorizate, finisaje calitate. La 5 minute de: Gradina Icoanei, Parc Ioanid, Romana, Magheru, Dacia, Eminescu, Mosilor, Carol, Armeneasca, **125.000 €;** ☎0733.391.139 vanzari@maria-rosetti38.ro www.maria-rosetti38.ro

825. **VACARESTI,** metrou Piata Sudului, Sun Plaza, dec., et. 1/3, 54 mp, 2015, bloc nou, zona linistita, centrala termica, finisaje incluse, spatioase, caramida, finalizat, comision 0, **62.000 €;** ☎0727.722.222 office@theconcept.ro www.theconcept.ro

826. **VITAN** -Mihai Bravu, Olimpia, metrou, dec., et. 1/3, 53 mp, 2016, caramida, bucatarie inchisa, loc parcare subsol/ exterior inclus, zona linistita, de vile, comision 0, dezvoltator, **72.000 €;** ☎0720.027.000 office@theconcept.ro www.theconcept.ro

827. **VITAN** Auchan Mihai Bravu, Dristor, Titan, dec., et. 1/3, 50 mp, 2016, dezvoltator, bloc nou P+3, zona linistita de case lang

Imobiliare vânzări 3 CAMERE

49. **BASARABIA,** Posta, semidec., et. 7/10, 72 mp, 1983, 3 camere, confort 1, 2 grupuri san., balcon, imbunatatiri: gresie, faianta, parchet, anvelopat termic, termopan,Chisinau, Nicolae Grigorescu, Basarabia, **67.900 €;** ☎0735.724.679/ 0747.111.633/ 0722.459.956 marian.iacob@saferealestate.ro www.saferealestate.ro

50. **BATISTEI,** dec., et. 1/7, 120 mp, 1970, boxa, liber, **159.000 €;** ☎0723.627.531

51. **BERCENI dec., et. 1/5, 76 mp, 2016, 3 camere spatios, direct dezvoltator, finisaje de cea mai buna calitate, beton + caramida, toate utilitatile, contorizat, izolat termic si fonic, acces metrou Aparatori, 66.000 €; ☎0723.225.170/ 0734.950.229 marius.boteanu@yahoo.com**

52. **BERCENI dec., et. parter/5, 101 mp, 2016, 3 camere, nou, curte 17 mp, balcon, luminos, 8 min. metrou, centrala proprie, finisaje la alegere, balcon. Accept credit Prima Casa si Ipotecar, 69.500 €; ☎0724.888.478/ 0726.757.659 marian.goleanu85@gmail.com**

53. **BERCENI dec., et. 1/3, 78 mp, 2016, apartament 3 camere adiacent Brancoveanu, constructie noua 2 balcoane, scoala, gradinita, acces rapid ratb. Reducere la plata cash, 62.800 €; ☎0731.955.150/ 0728.970.820 razvan953@yahoo.com**

54. **BERCENI dec., et. 3/5, 87 mp, 2016, apartament 3 camere, 2 bai, 2 balcoane, in Bld. Metalurgiei, in apropiere de Metro, Auchan, Carrefour Grand Arena. La plata cash discount 5%, 69.900 €; ☎0735.872.987/ 0733.374.103 iany_mina@yahoo.com**

55. **BERCENI dec., et. 3/5, 80 mp, 2016, apartament 3 camere, 2 bai, terasa de 6 mp acces rapid catre imobil de la statia de metrou. Zona Berceni loc de parcare in incinta. Loc de joaca pentru copii la 40 m de imobil, 68.000 €; ☎0731.955.150/ 0728.970.820 razvan953@yahoo.com**

56. **BERCENI dec., et. 1/3, 78 mp, 2016, apartament 3 camere, acces stradal, 7 minute de Selgros Berceni, sector 4, RATB 313,312,74, apartament la cheie, centrala proprie, toate utilitatile contorizate. Accept si credit bancar, 59.660 €; ☎0726.138.984/ 0722.478.920 adriangherman2004@gmail.com**

57. **BERCENI dec., et. parter/5, 68 mp, 2016, apartament 3 camere, compartimentare deosebita, in cel mai mare Parc Rezidential Metalurgiei Park, instalatii sanitare si electrice noi, finisaje desebite, tva 5% inclus in pret, 58.500 €; ☎0733.182.994/ 0799.877.999 laurandreiana@yahoo.com**

58. **BERCENI dec., et. 2/3, 78 mp, 2016, apartament 3 camere, in spate la Selgros, finisaje deosebite, contorizare individuala, centrala de 24 kw, toate utilitatile sectorului 4, reducere de 5% la plata cash, 62.800 €; ☎0733.182.994/ 0799.877.999**

59. **BERCENI dec., et. 2/5, 73 mp, 2016, apartament 3 camere, spatios. Se preda finisat si bransat la toate utilitatile. Reducere de 5% la plata cash, 65.000 €; ☎0726.863.405/ 0734.092.488**

60. **BERCENI dec., et. 2/5, 95 mp, 2016, apartament de 3 camere la 10 minute de metrou Aparatori Patriei, disponibil la etaj. Pretul apartamentului este la cheie dar poate fi personalizat la alegere cu finisaje de buna calitate, 76.000 €; ☎0720.063.459/ 0721.888.400 robbyn_rcl@yahoo.com**

61. **BERCENI dec., et. parter/5, 68 mp, 2016, apartament de 3 camere spatios, luminos, situate la 5 minute de statie RATB si 13 minute de Metrou Aparatorii Patriei. Finisaje la alegere de foarte buna calitate incluse in pret, 58.500 €; ☎0799.877.999/ 0733.182.994**

62. **BERCENI dec., et. 4/5, 85 mp, 2016, apartament de 3 camere, metrou Aparatori Patriei la doar 7-8 min. distanta, zona rezidentiala, bloc nou cu finisaje exceptionale la alegere, contorizare individuala, 65.500 €; ☎0720.063.459/ 0721.888.400 Robbyn_rcl@yahoo.com**

63. **BERCENI dec., et. 1/2, 54 mp, 2016, apartament spatios, stradal, disponibil imediat, finisaje de cea mai buna calitate, gresie, faianta, parchet, contorizare individuala, centrala proprie. Direct dezvoltator, comision 0. 50.100 €; ☎0721.888.400/ 0720.063.459 catalinrockz@yahoo.fr**

64. **BERCENI dec., et. 4/5, 81 mp, 2016, apartamentul face parte dintr-un Ansamblu Rezidential situat pe Bulevardul Metalurgiei, la 2 minute de mers pe jos pana la statia RATB si 15 minute de Metrou Aparatorii Patriei, 65.500 €; ☎0799.877.999/ 0733.182.994**

65. **BERCENI dec., et. 2/5, 73 mp, 2016, dezvoltator, apartament 3 camere in ansamblu rezidential, pe B-dul Metalurgiei stradal, finisat de lux, compartimentat excelent, bloc nou, contorizare individuala, toate utilitatile, lift, 59.900 €; ☎0734.433.353 gavriladaniel12@yahoo.ro**

66. **BERCENI dec., et. 3/5, 83 mp, 2016, disponibil imediat, apartament mare, bucatarie inchisa, 2 bai, balcon, centrala proprie, gresie, faianta, parchet 12 mm, contoare individuale, izolatie termica, lift, 69.900 €; ☎0731.491.608/ 0722.664.430 adriana.mitrea@gmail.com**

67. **BERCENI** semidec., et. 4/4, 67 mp, 1975, ocazie, foarte frumos orientare sud-nord, gradinita scoala, Lidl, Carrefour, Selgros, Auchan, Metro, Loc parcare, renovat 2014 parchet, gresie, aer conditionat, boxa, **52.000 €;** ☎0729.286.655

68. **BERCENI dec., et. 1/6, 76 mp, 2016, proprietar vand apartament 3 camere finisat deosebit, centrala proprie, contorizat separat, izolat termic, loc de parcare asigurat, tva 5% inclus, (50 metri pana la metrou), 66.500 €; ☎0727.175.861/ 0730.245.876 parvulet.lucian@yahoo.com**

69. **BERCENI dec., et. 2/5, 83 mp, 2016, situat la numai 5 minute de centrele comerciale Metro Berceni si Auchan, blocul este prevazut cu lift Schindler- 6 persoane, Birou Dezvoltator, fara comision, TVA 5% inclus, 69.900 €; ☎0799.877.999/ 0733.182.994**

70. **BERCENI dec., et. 2/5, 80 mp, 2016, vand apartament 3 camere, 5 min. metrou Dimitrie Leonida, disponibil imediat, direct dezvoltator, finisaje exceptionale, contorizare individuala, discount pentru plata cash, 65.500 €; ☎0721.888.400/ 0720.063.459 catalinrockz@yahoo.fr**

71. **BERCENI Aparatorii Patriei, 850 m distanta metrou Aparatorii Patriei, dec., et. 1/5, 40 mp, 2016, predare la cheie, toate utilitatile, pozitie excelenta, finisaje lux, scoal, gradinita, hypermarchet in apropiere, 65.500 €; ☎0728.970.820/ 0731.955.150 rares.pirvu@gmail.com**

72. **BERCENI Aparatorii Patriei-sector 4, dec., et. parter/5, 69 mp, 2016, 0% comision, direct dezvoltator, acces stradal, vedere stradala, strazi amenajate, finisaje deosebite la alegere, accept credit, discount 5% pentru plata cash, 58.500 €; ☎0721.827.390/ 0743.024.581**

73. **BERCENI B-dul Metalurgiei 5 minute, dec., et. 5/5, 85 mp, 2016, apartament foarte spatios, deosebit, ingenios compartimentat, dotat complet. Contorizare individuala. Finisaje la alegere. Predare la cheie, 65.500 €; ☎0727.162.816/ 0723.202.593 mihai.ariton23@gmail.com**

74. **BERCENI Carrefour Grand Arena, dec., et. 1/3, 79 mp, 2016, direct dezvoltator, acces stradal, vedere stradala, strazi amenajate, finisaje deosebite la alegere, contorizat individual, discount 5% pentru plata cash, 62.800 €; ☎0733.373.483/ 0727.162.816 Craciun_ioana90@yahoo.com**

75. **BERCENI Complex Galaxy, dec., et. 1/5, 76 mp, 2016, 3 camere, se preda la cheie 2 gr. sanitare, Bd. Metalurgiei, 8 min. metrou Aparatorii Patriei. Pretul afisat este pentru plata cash. La credit pretul este de 66.000 €.! 62.700 €; ☎0734.950.229/ 0723.225.170 dany.barbulescu@yahoo.com**

76. **BERCENI** complex rezidential Monaco Tower dec., et. 5, 77 mp, 2009, 3 balcoane finisaje lux, p. triplu, gresie, faianta Marazzi, um, ac, contorizat integral, metrou D. Leonida, proprietar, tva aplicabil, preturi incepand de la **71.500 €;** ☎0753.088.272/ 0752.272.003 info@secure-homes.ro www.secure-homes.ro

77. **BERCENI Grand Arena, dec., et. 1/3, 78 mp, 2016, 2 balcoane, finisat la cheie, acces privat, fara costuri de mentenanta, centre comerciale in zona, vedere stradala, contorizare individuala, loc de joaca, gradinita, RATB, 62.800 €; ☎0727.239.293/ 0727.370.645 adi.tzza@yahoo.com**

78. **BERCENI** Iriceanu, str. Soldanului, dec., et. 2/4, 74 mp, 1984, imbunatatiri, **68.500 €;** ☎0741.160.332

79. **BERCENI Metalurgiei, dec., et. 1/5, 83 mp, 2016, 3 camere deosebit, parc si spatii verzi, gresie si faianta Italia, parchet 12 mm, toate utilitatile, contorizat separat, proximitate centre comerciale. Accept orice tip de credit, 69.900 €; ☎0723.225.170/ 0734.950.229 marius.boteanu@yahoo.com**

80. **BERCENI Metalurgiei, dec., et. 1/5, 83 mp, 2016, apartament 3 camere, finisaje deosebite, gresie, faianta, parchet, usa metalica, baie mobilata si utilata, centrala termica, living spatios, zona aerisita, merita vazut, 69.900 €; ☎0727.175.861/ 0730.245.876 parvulet.lucian@yahoo.com**

81. **BERCENI Metalurgiei, metrou, dec., et. 1/5, 83 mp, 2016, cartier nou, centre comerciale, scoli, gradinite, se vinde la cheie, centrala proprie, bransat la toate utilitatile orasului, loc de parcare subteran / suprateran, 69.900 €; ☎0722.664.430/ 0731.491.608 cristi.ionita30@yahoo.com**

82. **BERCENI metrou Aparatori, dec., et. 1/5, 84 mp, 2016, 3 camere spatios, terase generoase, finisaje de lux, centrala in condensatie, toate utilitatile, contorizat separat, acces metrou, RATB si centre comerciale, 69.000 €; ☎0723.225.170/ 0734.950.229 marius.boteanu@yahoo.com**

83. **BERCENI** metrou Aparatorii Patriei 300 m semidec., et. 4/4, 60 mp, 2016, dezvoltator, modern, 2 bai, constructie solida din cadre de beton si zidarie, centrala proprie, finisaje la alegere, accept credit bancar, **40.000 €;** ☎0767.653.233

84. **BERCENI** metrou Aparatorii Patriei 300 m, semidec., et. 4/4, 60 mp, 2016, dezvoltator, apartament modern, 2 bai, constructie solida din cadre de beton si zidarie, centrala proprie, finisaje la alegere, accept credit bancar, **37.500 €;** ☎0767.653.233

85. **BERCENI Metrou Dimitrie Leonida 500 m, dec., et. 3/5, 37 mp, 2016, garsoniera, finisaje la alegere, contorizare individuala, dotari moderne. Acces scoli, gradinite, centre comerciale. Zona aerisita, 30.000 €; ☎0727.162.816/ 0723.202.593 mihai.ariton23@gmail.com**

86. **BERCENI Metrou Dimitrie Leonida- 5 minute mers pe jos, dec., et. 1/5, 77 mp, 2016, apartament 3 camere, spatios, finisaje la alegere- g, f, p, contorizare individuala. Predare la cheie. Accept credit. 65.000 €; ☎0733.373.483/ 0727.162.816 Craciun_ioana90@yahoo.com**

87. **BERCENI Oltenitei, dec., et. 3/8, 88 mp, 2016, vand apartament cu 3 camere, finisaje deosebite, lift silentios, contorizare separata, bloc finalizat, mutare imediata, direct dezvoltator, 88.000 €; ☎0733.374.103/ 0735.872.987**

88. **BERCENI Selgros Metalurgiei, 10 min. statie RATB, dec., et. 1/3, 78 mp, 2016, se vinde la cheie, finisaje de calitate, centrala termica, contorizare separata, toate utilitatile orasului, loc de parcare asigurat, zona vile, 62.800 €; ☎0722.664.430/ 0731.491.608 cristi.ionita30@yahoo.com**

89. **BERCENI,** 48 mp, 1974, 3 camere confort 2, termopan, usa metalica, 0768.172.981 **43.000 €;** ☎0733.383.900/ 0768.509.570/ 0733.381.880

90. **BERCENI,** et. 4/4, 75 mp, ap. 3 camere, fara imbunatatiri, proprietar, zona foarte bun, disc., **55.000 €;** ☎0744.425.676

91. **BERCENI,** dec., et. parter/3, 63 mp, 2016, apartament 3 camere spatios, 2 min. metrou Dimitrie Leonida, parter+balcon, finisaje la alegere, dotat cu centrala termica si obiecte sanitare in baie, bonus locul de parcare, **57.000 €;** ☎0733.373.483/ 0733.373.483 Craciun_ioana90@yahoo.com

92. **BERCENI,** dec., et. 4/10, 72 mp, apartament cf. 1, renovat, gresie, faianta, termopan, parchet, 2 balcoane, stradal. Negociabil, **60.000 €;** ☎0761.528.059/ 0735.441.500

93. **BERCENI,** dec., 55 mp, 2016, apartament in imobil cu regim de inaltime P+3.Acces facil catre ratb si metrou Piata Sudului. Finisaje de lux, comision 0, **53.000 €;** ☎0787.525.576 eugen@bercenirezidential.ro

94. **BERCENI, dec., et. 2/5, 83 mp, 2016, proprietar, vand ap 3 camere in ansamblu nou dotat cu piscina, mutare imediata, compartimentat modern cu finisaje de lux, apartamentul se preda la cheie, centrala proprie, 69.900 €; ☎0726.138.984/ 0722.478.920 adriangherman2004@gmail.com**

95. **BERCENI, adiacent Bd. Metalurgiei, dec., et. 1/5, 76 mp, 2016, apartament de 3 camere spatios, balcon tip terasa, finisaje deosebite, loc de joaca in incinta ansamblului. Doar 7-8 minute distanta de metrou! 66.000 €; ☎0720.063.459/ 0721.888.400 robbyn_rcl@yahoo.com**

96. **BERCENI, Aparatorii Patriei, dec., et. 2/4, 79 mp, 2016, metrou, 2 bai, 2 balcoane, finisaje deosebite, centrala proprie, bloc nou, loc de joaca, parc, parcare, direct dezvoltator, 64.000 €; ☎0722.478.920/ 0726.138.984**

97. **BERCENI,** Argeselu, semidec., et. 2/4, 50 mp, 1975, cf. 2, renovat, g+f, um, t, p, liber, **45.000 €;** ☎0721.975.839

98. **BERCENI,** Brancoveanu, Huedin, dec., et. 7, 90 mp, 2015, direct dezvoltator, dec., const. 2015, spatios, 90 mp utili, la cheie, finisaje lux, centrala proprie, lift, loc parcare inclus, pozitie deosebita, acces usor Ratb, scoala, parc, acc. credit, TVA inclus, **89.000 €;** ☎0726.276.110/ 0722.272.181

99. **BERCENI,** Cetatea Veche, dec., 3 cam., accept credit, neg., **56.000 €;** ☎0722.740.817

100. **BERCENI,** Covasna, dec., et. 3/4, 65 mp, 1969, apartament 3 camere, confort 1, dec., situat la etajul 3 bloc cu 4 niveluri. Locuinta beneficiaza de imbunatatiri: gresie, faianta, parchet, termopan, usa metalica. Zona verde, intabulat, accept credit, **57.500 €;** ☎0732.485.547 oana.sunrezidetial@gmail.com www.sunrezidential.ro

101. **BERCENI,** Covasna, dec., et. 3/4, 63 mp, 1969, zona linistita cu multa verdeata, in apropiere scoala, gradinita, piata si complex comercial, termopan, gresie, faianta, usa metalica, 2 parcuri: unul in fata si altul in spate. Propietar exclus agentii, **57.500 €;** ☎0769.757.327

102. **BERCENI,** Emil Racovita, spital Obregia, semidec., et. 1/4, 60 mp, stradal stare buna, imbunatatiri: aer conditionat, usa metalica, termopan partial, balcon inchis, zona verde, liniste, bloc curat, intabulare, accepta credit, boxa 5 mp, **54.900 €;** ☎0744.648.490 stefimobiliare@yahoo.com www.stefimobiliare.ro

103. **BERCENI,** Giurgiului, dec., 66 mp, 1973, bloc 4 nivele, termopan, gresie, faianta, aer conditionat, apropiere mijloace de transport, liber, eventual mobilat, cadastru, intabulare, **52.900 €;** ☎0761.621.036

104. **BERCENI,** Giurgiului, dec., et. 4/4, 70 mp, 1979, ocazie, confort 1, 2 gr. sanitare, str. Almasul Mare zona verde, imbunatatiri, cadastru intabulare, 5 min. ratb 12 min. piata Sudului, accept credit de orice fel, **53.000 €;** ☎0761.609.243/ 0720.039.035 columbia.imobiliar@yahoo.com

105. **BERCENI,** Lamotesti, vand apartament 3 camere cu imbunatatiri; ☎0726.561.697

106. **BERCENI,** metrou Aparatorii Patriei, stradal, dec., et. 1/6, 68 mp, 2014, confort 1, gresie, faianta, parchet, termopane, 2 grupuri sanitare, centrala proprie, bloc de caramida, contorizat, balcon termopan, **65.000 €;** ☎0761.532.117/ 0722.542.692

107. **BERCENI,** metrou, dec., et. 6/8, 70 mp, 1984, bloc din anii 83-84, confort 1, etaj intermediar, amenajat recent, termopan, parchet, gresie, faianta, mobilat modern, liber, **67.500 €;** ☎0733.300.779/ 0771.350.631 www.liderimobiliare.ro

108. **BERCENI,** Moldovita, sector 4, dec., vand ap. 3 camere, parter, **54.000 €;** ☎0756.278.188

109. **BERCENI,** Obregia, Mladinovici, semidec., et. 3/10, 70 mp, cf. 1, fara imb., bloc stradal, 2 balcoane, **58.900 €;** ☎0746.188.866

110. **BERCENI,** Podul Giurgiului, dec., et. parter/10, 52 mp, 1973, apartament 3 camere, cu imbunatatiri, izolat termic, reabilitat, **44.000 €;** ☎0725.717.270

111. **BERCENI,** Resita, semidec., et. 3/4, 68 mp, 3 camere conf.1, ultima mobilat utilat, imbunatatiri, proprietar, fara intermediari. Discutabil, **61.000 €;** ☎0741.639.630

112. **BERCENI, Sos. Berceni, dec., et. 1/5, 80 mp, 2016, bloc nou, 7 minute metrou Aparatorii Patriei, finisaje moderne, gresie, faianta, parchet, usi interior, centrala termica, contorizari separate, bucatarie spatioasa, 64.800 €; ☎0734.950.229/ 0723.225.170 dany.barbulescu@yahoo.com**

113. **BERCENI,** Stanjeneilor, et. 3/8, proprietar vand ap. 3 cam., 2 gr. sanitare, centrala proprie, termopane, gresie, faianta, parchet, 10 min. pana la Piata Sudului; ☎0728.633.044

114. **BRAGADIRU** -jud. Ilfov, dec., 60 mp, vand apartament 3 camere, negociabil **40.000 €;** ☎0767.520.842

115. **BRAGADIRU,** dec., et. 1/5, 109 mp, 2010, in bloc nou, 2 balcoane, parchet, gresie, faianta, geamuri termopan, usa metalica, centrala proprie a apartamentului, strazi amenajate, **51.500 €;** ☎0723.442.571 ilinca_tempeanu@yahoo.com http://spatii-birouri.blogspot.com

116. **BRANCOVEANU** metrou, dec., et. 10/10, 1986, renovat, 2 bai, 2 balcoane, liber, **66.900 €;** ☎0763.070.130/ 0747.953.488

117. **BRANCOVEANU** parc, metrou, Str. Pomarla, dec., 80 mp, 1989, bloc 4 nivele, fara imbunatatiri doar balcon inchis in termopan. Pret negociabil, urgent, **72.900 €;** ☎0770.775.986/ 0724.254.252

118. **BRANCOVEANU** Budimex, dec., et. 6/10, cf. 1, f, g, p, t, um, ac, intabulat, stradal, **59.000 €;** ☎0746.188.844

119. **BRANCOVEANU** Lamotesti, 1981, ap. 3 cam., cf. 1, renovat, g, f, p, t, um, aer cond., centrala proprie, balcon inchis, 2 bai, 2 locuri de parcare platite, placat si izolat termic, merita vazut, super oferta, **58.500 €;** ☎0769.350.184/ 0742.350.553/ 0735.343.011

120. **BRANCOVEANU** Metrou si Parc, dec., et. 5/8, 77 mp, 1989, 3 camere, hol H, foarte aproape de parc si metrou, **80.000 €;** ☎0735.883.450/ 021.323.00.10 traian@centralimobiliare.ro www.centralimobiliare.ro

121. **BRANCOVEANU** metrou, Oraselul Copiilor, dec., et. 5/8, 78 mp, 1987, hol H, vedere mixta, curat, 2 gr sanitare, acces mijloace de transport, zona verde, liniste, **79.000 €;** ☎0765.658.737/ 0721.741.885 trifu.danandrei@yahoo.com www.blocurinoibucuresti.ro

122. **BRANCOVEANU,** dec., et. 3/6, 80 mp, 2016, 3 camere, bloc nou, direct proprietar la 2 min. de statia de RATB, zona linistita, total utilat, finisaje lux, centre comerciale, scoli, gradinita in apropiere, **81.000 €;** ☎0787.525.649 dumitru.cristinamihaela93@gmail.com

123. **BRANCOVEANU,** dec., et. 4/4, 65 mp, 1976, centrala termica proprie (calorifere fonta noi), 2 x aer conditionat, tamplarie termopan, usa metalica (intrare), gresie, faianta, parchet, electrocasnice (frigider, masina de spalat rufe, aragaz). **62.500 €;** ☎0745.502.099 adipiciu@gmail.com

124. **BRANCOVEANU,** dec., et. 5/10, 70 mp, 1975, proprietar, 3 cam. pe Bd. Constantin Brancoveanu, stradal cu vedere mixta, exact in statia Ratb, la 10-15 min. de metrou, constr. 1975, cf. 1, dec., et. 5 din 10, renovat, cu imbunatatiri, gres, fai, parchet, calorifere noi, **59.500 €;** ☎0724.296.711 chiriac.maryan@yahoo.com

125. **BRANCOVEANU,** Covasna, Obregia, et. 4/4, 67 mp, cf. 1, etaj 4, termopan, gresie, parchet, terasa impecabila, liber, acte la zi. **51.000 €;** ☎0733.300.779/ 0771.350.631 www.liderimobiliare.ro

126. **BRANCOVEANU,** Gradina de Sud, pictor St. Dimitrescu, dec., et. 5/8, 80 mp, 1990, cf. 1 sporit, hol H, etaj intermediar, 2 grupuri sanitare, fara amenajari, spatios, vedere mixta. **79.900 €;** ☎0733.300.779/ 0771.350.631 www.liderimobiliare.ro

127. **BRANCOVEANU,** metrou, dec., et. 3/6, 97 mp, 2016, imobil S+P+6, termen finalizare noiembrie 2016, finisaje de calitate, 2 bai, centrala, parcare, direct dezvoltator, comision 0%, TVA inclus, apropiere Eroii Revolutiei, Berceni, **75.000 €;** ☎0784.118.888 office@ansamblurezidential.net www.ansamblurezidential.net

128. **BRANCOVEANU,** metrou, Baltita, dec., et. 4/4, 78 mp, 1987, confort 1 sporit, dec, bloc 4 etaje, 2 grupuri sanitare, termopan, gresie, faianta, bucatarie spatioasa, vedere mixta, **74.500 €;** ☎0771.350.631/ 0733.300.779 www.liderimobiliare.ro

129. **BRANCOVEANU,** Parc-metrou, dec., et. 10/10, 70 mp, 1982, dec., renovat, 2 bai cu geam, 70 metri patrati, bloc 1983, imbunatatiri: gresie, faianta, parchet, termopan, usa metalica, balcon inchis in termopan, scara curata, supraveghere video, **66.900 €;** ☎0731.414.128

130. **BRASOV** Centrul Istoric, Republicii, semidec., 120 mp, 1935, proprietar, cadastru, intabulare, renovat recent, centrala proprie, balcon, termopane, gresie, faianta, parchet, se vinde mobilat sau nemobilat, negociabil, fara comision, **90.000 €;** ☎0728.832.616

131. **BUCUR OBOR** Piata Bucur Obor, semidec., et. 2/4, 60 mp, 1964, bloc reabilitat, amenajat, mobilat si utilat ultramodern, aer conditionat, usa metalica, baie cu cada zacuzi, 68.000 Euro (nemobilat si utilat) si 90.000 Euro, utilat si mobilat asa cum arata pozele,gresie, faianta, termopan, parchet, **68.000 €;** ☎0758.259.751 marcelboukambou@imobservicecenter.ro

132. **BUCUR OBOR,** dec., et. 8/10, 70 mp, confort 1, vedere fata, finisat, gresie, faianta, parchet, termopan, usa metalica, balcon mare, aer conditionat, acces usor metrou si RATB, negociabil **68.000 €;** ☎0735.345.840

133. **BUCUR OBOR,** 2 minute metrou, semidec., et. 10/10, 63 mp, 1973, mobilat, utilat, geam baie, parchet, termopan, aer conditionat, acte la zi, negociabil, cash, 49.500 €. Vecinatati: Mosilor, Stefan cel Mare, Mihai Bravu, Colentina, OVA 75622, **49.500 €;** ☎0737.504.516 office@catalog-rezidential.ro www.catalog-rezidential.ro

134. **BUCURESTI NOI,** la 100 de m de metrou Parc Bazilescu, dec., et. 3, 71 mp, 2013, ap. în pod, buc?t?rie închis? finisat lux direct dezvoltator f?r? comision Plata numai cash, **53.000 €;** ☎0767.382.558 autosrlautosrl@yahoo.com

135. **BUCURESTII NOI** Bazilescu, 2013, proprietar, ap. 3 camere, parter inalt, partial mobilat, aer conditionat, centrala termica, contor individual apa rece, renovat lux, **85.000 €;** ☎0723.315.707

136. **BUCURESTII NOI** la 100 de m de metrou parc Bazilescu dec., et. mansarda/3, 71 mp, 2013, et. pod mansardabil, 3 buca?ta?rie inchisa? fa?ra? aplecaturi inaltime 2,75 toata suprafata direct dezvoltator, finisat lux plata numai cash urgent, **52.000 €;** ☎0767.382.558 autosrlautosrl@yahoo.com

137. **BUCURESTII NOI** Parc Bazilescu, dec., et. 3/4, 86 mp, 2014, ap. de 3 camere, constr. noua, la 5 minute de metrou, un apartament colorat si practic pentru o familie vesela, **84.000 €;** ☎0728.874.505

138. **BUCURESTII NOI,** 3 cam., contorizat, unic proprietar, parcare, curte proprie la parter 113 mp, cu tot cu curte. Nu accept agentie, **67.000 €;** ☎0767.947.464/ 031.101.12.34

139. **BUCURESTII NOI,** Damaroaia, in spatele teatrului Masca, dec., et. parter/3, 78 mp, 2014, parter inalt, 78 mp construiti-64- mp utili, dec., finisat la cheie, bucatarie inchisa, 2 grupuri sanitare. Constructie 2014. Accept credit, **89.500 €;** ☎0773.362.406/ 0765.831.906 dadu_marian@yahoo.com

140. **BULEVARDUL,** Brancoveanu, dec., 86 mp, 2015, bloc nou, arhitectura deosebita, finisaje lux, toate utilitatile,balcon inchis, contorizat individual, mijloace de transport RATB, metrou, **86.000 €;** ☎0722.221.688/ 0722.519.815

141. **CALARASILOR CALEA** -Biserica Delea, dec., et. 5/8, 77 mp, 1987, stradal, bloc impecabil, apartament amenajat, de vanzare urgent. Rog seriozitate, **97.500 €;** ☎0740.180.180 adrian.tomozei@yahoo.com

142. **CALARASILOR CALEA** Pache Protopopescu, superpozitie, et. 1/4, 101 mp, 2016, S+P+4, acces rapid metrou/ratb, 86 mp utili, compartimentare excelenta, dressing, 2 gs, finisaje foarte moderne, centrala, contorizare separata, lift, posibilitate garaj **99.900 €;** ☎0728.415.944/ 0745.540.560

143. **CALARASILOR CALEA** situat pe strada Delea Veche, dec., et. 2/9, 70 mp, 2011, apartament lux, la doar 10 min. Metrou, bloc nou, paza, videointerfon. Apartamentul se vinde exact asa cum arata in poze, **129.990 €;** ☎0731.200.008

144. **CALUSEI** strada nr 77, dec., et. parter/3, 101 mp, 1960, apartament cu scara interioara format din 3 camere dispuse astfel: parter 2 camere, 2 bai, o bucatarie si un balcon, demisol : o camera, bucatarie, baie acces in curtea interioara, beci 5 mp, **87.000 €;** ☎0723.371.656

145. **CAMERA DE COMERT,** Unirii, pod Marasesti, dec., et. 5/8, 88 mp, 1990, cu gresie, faianta, parchet, termopan, usa metalica, aer conditionat, 2 grupuri sanitare, 2 locuri parcare, acte la zi, **132.000 €;** ☎0743.060.805/ 021.341.08.35 contact@stevimobiliare.ro www.stevimobiliare.ro

146. **CAMIL RESSU** -Istriei, dec., et. 1/8, 73 mp, 1984, vav Sc. 84, 2 bai, cadastru si intab., **72.900 €;** ☎0771.446.177

147. **CAMPIA LIBERTATII Parc IOR, dec., 82 mp, 2016, P+3, bloc nou, lift, centrala, terasa 11 mp, living 28 mp, 105.000 €; ☎0742.043.367**

148. **CAMPIA LIBERTATII,** semidec., et. 7/9, 68 mp, 1967, foarte aproape de parcul IOR **63.000 €;** ☎0736.339.164 ioana.anghel@upstate.ro

149. **CAMPIA LIBERTATII,** semidec., et. 7/9, 68 mp, 1962, proprietar, ap. 3 cam. balcon 11 m, fara imbunatatiri, sc. 3, parc IOR 5 min., 3 min. parc 23 August, 10 min. M Piata Muncii, scoli, gradinite, magazine, restaurante. In vara urmeaza a fi reabilitat. Pret negociabil, **63.000 €;** ☎0769.167.610 andradamariaa@yahoo.com

150. **CAMPIA LIBERTATII,** semidec., et. 7/8, 68 mp, 1970, vedere mixta, loc de parcare ADP. Imobilul se afla la 5 minute distanta de Parcul Cuza. Vecinatati: Baba Novac, Gh. Petrascu, I. Rebreanu, Piata Muncii. OVA 77714 **62.500 €;** ☎0737.504.516 office@catalog-rezidential.ro www.catalog-rezidential.ro

151. **CARTIERUL LATIN,** dec., et. parter/5, 100 mp, 2011, statie Ratb, restaurant, Mega Image, parc, piata, gradinita, scoala, bloc construit in 2011, la parter, suprafata 100 mp, alarma, 2 aere conditionate, zugravit recent, curat, **65.000 €;** ☎0755.054.280 diana.ambiental@gmail.com

152. **CENTRAL, str. Slanic, dec., et. 5/8, 83 mp, 1972, 3 camere, dependinte, bucatarie, vestibul, oficiu, camara, baie, 2 balcoane, logie, boxa, mobilat/nemobilat, renovat recent, elegant si modern, zona 0, liber, 95.000-115.000 euro; ☎0720.181.883**

153. **CHIBRIT** -Ceremusului semidec., et. parter/1, 90 mp, 1940, vila solida, curte exclusiva 30, comuna 300, 2 intrari, renovat, parchet, gresie, termopan, CT, boxa 12mp, zona curata, linistita, liber, intabulat, **79.000 €;** ☎0743.040.400

154. **CHISINAU** Basarabia in spatele Megamall si stadionul Arena Nationala pe str. Pescarusului 7, semidec., et. 6/8, 74 mp, 1982, pe str. se afla dispensar copii, spital jud. Ilfov, sc gen. 58, proprietar, acte la zi,1 loc parcare + 1 boxa bonus, bl. reabilitat, **71.000 €;** ☎0722.412.698 serban.vlad@yahoo.com

155. **CHISINAU** Pantelimon, Basarabia, Diham, semidec., et. 2/8, 70 mp, 1983, adiacent, cf. 1, 2 wc, ved. mixta, centrala termica, bl. reabilitat termic, 2 lifturi, t, um, geam baie, liber, zona linistita, acc. credit, **67.000 €;** ☎0770.956.572

156. **CHISINAU,** Bd., str. Carei, semidec., et. 6/8, 70 mp, 1982, 2 grupuri sanitare, balcon, imbunatatiri partiale, zona linistita, langa Mega Image, piata, liber, **65.000 €;** ☎0767.061.111/ 0765.083.277 andrei.partner067@gmail.com

157. **CISMIGIU,** Ultracentral, dec., et. demisol/3, 77 mp, 1938, reinnoit, zugravit, dec., complet mobilat utilat lux, sauna, jacuzzi, fara umezelii-bulina rosie-legea112, gresie, faianta, termopan, luminos, centrala proprie, cadastru intabulare, **65.000 €;** ☎0721.158.767

158. **COLENTINA** - Obor, dec., et. 2/8, 80 mp, 1987, 3 camere, I, liber, imb., cadastru, 2 grupuri, f. civilizat, neg.; ☎0721.511.311

159. **COLENTINA** -Doamna Ghica-BCR, Aleea Sinaia, dec., et. 5/10, 66 mp, partial imbunatatit, bloc in curs de reabilitare, al doilea rand de blocuri, zona linistita. Pret de 2 camere. Vec: Tei, Fundeni, Obor, **51.000 €;** ☎0766.272.562/ 0729.422.945

160. **COLENTINA** -Teiul Doamnei, dec., et. 6/8, 70 mp, 1986, 3 camere, confort 1, imbunatatit complet, gresie, faianta, parchet, termopan,1 balcon, 2 bai (una cu geam) acces imediat la metrou Obor, **68.800 €;** ☎0766.400.300 neagut65@gmail.com

161. **COLENTINA** Fundeni dec., et. parter/3, 67 mp, 2016, apartament superb, 2 bai, curte proprie 42 mp in acte, finisaje lux, tamplarie Salamander maro 7 camere, 3 foi geam, dezvoltator, **58.000 €;** ☎0752.443.436 adrian.pintilie@neofort-biz.ro www.ansamblu-rezidential-nou.ro

162. **COLENTINA** Fundeni dec., 70 mp, 2015, proprietar, vand ap 2 cam, an constructie 2015 , rate la dezvotator, prima casa, semifinisat sau la cheie, finisaje la alegere, toate utilitatile, tva inclus , wwwresidencefundeni.ro telefon0760.318.191 /ansamblul se afla pe strada Marului nr.25 **52.000 €;** ☎0769.401.695 niculaedanut2012@gmail.com www.residencefundeni.ro

163. **COLENTINA** Fundeni, dec., et. 1/3, 77 mp, 2016, apartament 3 camere, superb, 2 bai, 2 balcoane, finisaje lux, tamplarie Salamander maro 7 camere, tripan, deomandat complet, dezvoltator, merita vazut **55.000 €;** ☎0752.443.436 adrian.pintilie@neofort-biz.ro www.ansamblu-rezidential-nou.ro

164. **COLENTINA** Fundeni, dec., et. 1/3, 77 mp, 2016, apartament superb, 2 bai, 2 balcoane, finisaje lux, tamplarie Salamander maro 7 camere, 3 foi geam, deomandat complet, direct dezvoltator, **55.000 €;** ☎0752.443.436 adrian.pintilie@neofort-biz.ro www.ansamblu-rezidential-nou.ro

165. **COLENTINA** Fundeni, Dobroesti, semidec., et. parter/3, 67 mp, 2016, direct dezvoltator, proiect New Apple Residence, P+3, finisaje la alegere, instalatii Romstal, parcare gratis, ocazie, predate la cheie, comision 0, **50.250 €;** ☎0726.284.310 contact@newappleresidence.ro www.newappleresidence.ro

166. **COLENTINA** Obor semidec., et. 11/11, 70 mp, 1977, amenajat, terasa izolata, bloc in reabilitare, civilizat, Mall Veranda Obor, **53.000 €;** ☎0721.306.302

167. **COLENTINA** pe strada Ion Berindei, semidec., et. 9/10, 65 mp, 1970, confort 1, balcon inchis, curat, liber, pret neg., **54.000 €;** ☎0724.254.024 balescu.ionut@gmail.com www.ionutbalescu.ro

168. **COLENTINA,** dec., 72 mp, 2015, Fundeni, vand apartament 3 camere, Prima Casa, proprietar, semifinisat sau la cheie, cu gresie, faianta, parchet, centrala proprie, p+3e, toate utilitatile, parcare, granit, tva inclus, te poti muta oricand. Ansamblu de 3 blocuri cu

Imobiliare vânzări 3 CAMERE

225. **DRISTOR,** Str. Ramnicu Valcea, et. 3/8, 72 mp, 1983, apartament 3 camere, imbunatatiri, deosebit, inclusiv intermediari, **90.000 €;** ☎0722.573.998

226. **DRUMUL GAZARULUI,** dec., et. 7/10, 70 mp, apartament 3 camere confort 1, cu toate imbunatatirile, **45.000 €;** ☎0769.586.553/ 0760.772.584

227. **DRUMUL SARII** colt C-tin Marinescu, semidec., et. 3/4, 80 mp, 1990, renovat, recompartimentat, restilizat, CT proprie, A/C, instalatii noi, bucatarie mobilata/echipata, panorama, nemobilat, liber, **99.000 €;** ☎0743.040.400

228. **DRUMUL SARII,** dec., 86 mp, 1988, 3 camere, parter inalt, foarte bun pentru firma, toate imbunatatirile, exclus agentii imobiliare; ☎0786.620.507

229. **DRUMUL TABEREI** dec., et. 1/5, 77 mp, 2016, ANL Brancusi, Valea Oltului, bloc nou in constructie, langa viitoare statie de metrou, fix in statia RATB 168, superfinisaje, ocazie, vizionari in weekend, **56.000 €;** ☎0773.961.530/ 0768.295.999 cartierrezidentialolt@gmail.com www.apartamentenoibragadiru.ro

230. **DRUMUL TABEREI** Argesului-Istru, semidec., et. 1/4, 66 mp, 1973, cf. I, g, f, p, t, um, reabilitat, parcare, **61.500 €;** ☎0760.654.542/ 021.440.22.49 conceptimobiliare@yahoo.com www.conceptimobiliare.ro

231. **DRUMUL TABEREI** - Brasov, circular, et. 1/10, bloc E, liber, intabulare, balcon, **56.900 €;** ☎0723.627.543

232. **DRUMUL TABEREI** -Auchan, 65 mp, confort 1, etaj 4, boc reabilitat termic, zona verde, amenajat cu centrala proprie, gresie, faianta, partcet, termopan, **55.000 €;** ☎0734.707.748

233. **DRUMUL TABEREI** -Bucla, V. Ialomitei, 5 min. metrou, vizavi piata, dec., et. 7/8, 56 mp, 1974, partial imbunatatit, termopan, usa met., contorizat, vec. V. Oltului Militari, Moghioros, Timisoara, Romancierilor, Ghencea, **49.000 €;** ☎0762.811.204

234. **DRUMUL TABEREI** -Razoare, 63 mp, confort 1 etaj 3 amenajat cu centrala proprie, gresie, faianta, parchet, termopan, usa metalica, **65.000 €;** ☎0734.707.748

235. **DRUMUL TABEREI** 1 Mai, dec., et. parter/10, 70 mp, 1980, bucatarie mare, termopan, parchet, gresie, faianta, bloc stradal, toate actele, acces imediat ratb, scoli, gradinite, hipermarket, **69.000 €;** ☎0769.470.920/ 0721.844.624

236. **DRUMUL TABEREI** 34 circular, et. 2/10, 62 mp, 1974, situat intr-un bloc tip Z, geamuri termopan, fara alte imbunatatiri. Blocul este situat langa piata, parc, zona linistita si cu multa verdeata, cadastru si int., accept credit, **65.000 €;** ☎0722.962.653/ 0765.260.696 gologan_nela@yahoo.com

237. **DRUMUL TABEREI** Aleea Istrului, dec., et. 4/4, 67 mp, 1978, 3 camere, termopan, fara imbunatatiri, orice fel de plata, fara intermediari **52.000 €;** ☎0733.272.367

238. **DRUMUL TABEREI** Bucla dec., 70 mp, balcon mare, gresie, faianta, parchet, scara curata, camara, debara, parc, Ratb, **53.500 €;** ☎0760.276.504 www.liderimob.ro

239. **DRUMUL TABEREI** Compozitorilor, semistradal, circular, et. parter/10, 63 mp, 1974, confort 1, gresie, faianta, termopan, cadastru intabulare eliberabil cash/ credit, **53.000 €;** ☎0786.325.401

240. **DRUMUL TABEREI** Favorit Cinema, circular, et. 8/10, 68 mp, 1974, confort 1, 2 lifturi, geam la baie, liber, termopan, necesita imbunatatiri. Acces Ratb, scoli, parcuri, gradinite, **63.000 €;** ☎0769.470.920

241. **DRUMUL TABEREI** Ghencea Sunrise Residence, dec., 87 mp, 2013, etaj 2 din 5, amenajari lux, bucatarie mobilata, 2 grupuri sanitare, gresie, faianta, termopan tip tripan, centrala, garaj inclus, supraveghere video, **74.000 €;** ☎0722.792.039/ 0722.554.934 alexandru.barceanu@yahoo.com

242. **DRUMUL TABEREI** Hanul Drumetului, circular, et. 10/10, 62 mp, 1971, balcon logie, complet renovat, nou, centrala proprie, baie cu geam, dresing, bucatarie completa, bloc curat, civilizat cu structura solida, zona verde, apropiere Militari, **52.000 €;** ☎0724.262.436/ 0724.370.636 gfirut@yahoo.com

243. **DRUMUL TABEREI** Lunca Cernei, dec., et. parter/4, 70 mp, 1977, termoizolat, stare buna, imbunatatiri, instalatii noi, CT proprie, termopan, usa metalica, parchet, contorizare gaz/ apa/ curent, liber, **69.000 €;** ☎0743.040.400

244. **DRUMUL TABEREI** Parc Moghioros, dec., et. 1/9, 74 mp, 1977, ap. 3 camere, 2 grupuri sanitare, bloc reabilitat, g, f, p, t, eliberabil in 3 luni, **66.000 €;** ☎0733.272.367

245. **DRUMUL TABEREI** Parc Moghioros, Auchan semidec., et. 8/10, 68 mp, 1980, confort 1, 2 grupuri sanitare, termopan, parchet, aer conditional, balcon mare, liber, acces imediat ratb, scoli, gradinite, parc Moghioros, hipermarket, **61.500 €;** ☎0769.470.920

246. **DRUMUL TABEREI** Str. Cetatea Histria semidec., 00 mp, +garaj sup 17 mp, apartamentul este renovat, parter/4 inalt pe garaje, g, f, t, p usa metal, cad+intabulare, **68.000 €;** ☎0721.335.949

247. **DRUMUL TABEREI** Valea Ialomitei, dec., et. 1/10, 72 mp, 2 bai, um, g, f, **64.999 €;** ☎0760.654.542/ 021.440.22.49 conceptimobiliare@yahoo.com www.conceptimobiliare.ro

248. **DRUMUL TABEREI** Valea Oltului, et. 4, 65 mp, imbunatatiri medii, boxa de 6 mp, pe acte, la 2 minute de viitorul metrou, R.A.T.B si supermarket langa bloc. Comision 0%, **51.500 €;** ☎0728.874.505

249. **DRUMUL TABEREI** Valea Viilor dec., et. 4/4, 67 mp, cf. 1, g, f, p, t, um, intabulat, liber, **54.500 €;** ☎0746.188.866

250. **DRUMUL TABEREI,** dec., 77 mp, 1980, bloc 1980, bloc stradal cu vedere pe spate, apartament este curat bine intretinut, zona linistita, **56.500 €;** ☎0723.416.624

251. **DRUMUL TABEREI,** semidec., et. 2/4, 73 mp, 1972, cf. 1, fara imbunatatiri perfect pentru a fi renovat, bloc liniştit, zona verde (str. Segarcea 3, Bl. A12) langa liceul Pedagogic. La 50 m de statie metrou si autobuz/troleu. Pret negociabil, **59.999 €;** ☎0722.624.525 hopeitassistance@gmail.com

252. **DRUMUL TABEREI,** semidec., et. 2/4, 70 mp, 1974, confort 1, bloc reabilitat, liber, balcon, intabulare, se accepta credit, **60.000 €;** ☎0786.325.400

253. **DRUMUL TABEREI,** semidec., et. 9/10, 45 mp, 1970, parchet, gresie, faianta, apometre, termopan, usa metalica, bloc reabilitat termic, situat pe strada Cetatea Histria, vis-a-vis de policlinica Cetatea Histria, bloc monolit, negociabil, **43.500 €;** ☎0742.885.801/ 0765.967.647 office@imobiliarebucurestiilfov.ro imobiliarebucurestiilfov.ro

254. **DRUMUL TABEREI,** circular, et. 6/10, 59 mp, 1974, particular, confort 1, faianta, gresie, parchet, termopan, usa metalica, proaspat zugravit, doua lifturi, gata de locuit, **60.500 €;** ☎0770.258.320 durigo@gmail.com wtta.ro

255. **DRUMUL TABEREI,** 5 min. Timişoara, semidec., et. 2/4, 65 mp, 1974, confort 1, renovat 2015, instalatii sanitare si electrice noi, aer conditional, centrala proprie, bloc reabilitat, loc parcare, se vinde mobilat, intabulat, accept credit, **60.500 €;** ☎0734.830.800/ 0761.730.800

256. **DRUMUL TABEREI,** Argesului, semidec., et. 2/4, 65 mp, 1974, confort 1, liber, contorizat, mocheta, situat pe mijloc, termopan, gresie, faianta, reabilitat, liber, cadastru, intabulare, posibilitate centrala, accept credit, exclusiv Public Imob, **55.000 €;** ☎0786.325.401/ 0726.488.835

257. **DRUMUL TABEREI,** Argesului, 72 mp, etaj 8/10,3 camere, dec., gresie, faianta, termopan, balcon mare, usa metalica, acte facute, vedere dubla, liber, **52.500 €;** ☎0770.438.713/ 0769.088.539 www.imobiliareclass.ro

258. **DRUMUL TABEREI,** Bucla, semidec., et. 9/10, 50 mp, 1970, confort 2, bloc reabilitat termic, renovat, parchet, gresie, termopan, contorizat, pret usor negociabil, **45.000 €;** ☎0723.118.758/ 021.430.37.40 stentorintermed@yahoo.com

259. **DRUMUL TABEREI,** Bucla, semidec., et. 9/10, 50 mp, 1970, confort 2, bloc reabilitat termic, renovat, parchet, gresie, termopan, contorizat, pret usor negociabil, **45.000 €;** ☎0723.118.758/ 021.430.37.40 stentorintermed@yahoo.com

260. **DRUMUL TABEREI,** Bucla, str. Cetatea Histria, dec., et. parter/4, 64 mp, 1973, confort 1, fara imbunatatiri, necesita amenajari, liber, acte, optional cu garaj + loc de parcare, acte, acces facil Ratb, scoala, gradinita, piata, parcul Moghioros, **70.000 €;** ☎0733.089.030

261. **DRUMUL TABEREI,** Bucla, vis a vis Parc Moghioros, dec., et. parter/4, 1972, pe garaj, reabilitat, t, g, f, p, um, intabulat, ☎0728.934.654

262. **DRUMUL TABEREI,** Chilia Veche, semidec., et. 10/10, 62 mp, 1970, confort 1, renovat partial, centrala termica, aer conditionat, balcon, 2 lifturi, terasa refacuta in 2012, **51.900 €;** ☎0730.177.235 drumultaberei@coldwell-banker.ro cbimobiliare.ro

263. **DRUMUL TABEREI,** complex Compasului, Plaza, semidec., et. 8/9, 74 mp, 1966, confort 1, curat, amenajat, mobilat sufragerie, bucatarie, 1 dormitor, utilat complet electrocasnice/ electronice, 3 balcoane, acces facil Ratb, scoala, piata, parc Moghioros, plata cash, **58.000 €;** ☎0733.089.030

264. **DRUMUL TABEREI,** Favorit, Sibiu, Obcina Mare, circular, et. 8/10, 60 mp, 1973, termopan, geam la baie, instalatii schimbate, tip Z, acte la zi, scoala, parc, liber, negociabil, **52.000 €;** ☎0728.820.095/ 021.210.76.00/ 0723.460.200 sweethome_imob@yahoo.com www.sweethomeimob.ro

265. **DRUMUL TABEREI,** Favorit, Sibiu, stradal, circular, et. 2/10, 65 mp, 1975, confort 1, circular, gresie, faianta, parchet, aer conditionat, geam baie, usa lemn masiv, foarte curat, mobilat si utilat complet, zona verde, la 5 minute de Afi Cotroceni, **57.900 €;** ☎0730.160.851/ 0729.167.677 realmediaimobiliare@yahoo.ro

266. **DRUMUL TABEREI,** Hanul Drumetului, semidec., et. 5/10, 67 mp, 1975, confort 1, circular, bloc tip Z, termopan, gresie, faianta, parchet, renovat complet, interior schimbat, instalatii electrice si sanitare schimbate, aer conditionat, intabulat, **60.000 €;** ☎0725.740.601

267. **DRUMUL TABEREI,** Hanul Drumetului, semidec., et. 9/9, 70 mp, 1970, terasa refacuta, 2 grupuri sanitare, 2 dormitoare, aer conditionat, 2 balcoane, gresie, faianta, parchet, t, loc parcare, scara curata, vecini linisiti, vedere mixta, **49.999 €;** ☎0787.859.952

268. **DRUMUL TABEREI,** metrou V. Ialomitei, Kaufland, dec., et. 3/10, 72 mp, 1979, confort 1, liber, neamenajat, 2 bai cu geam, 2 balcoane, spatios, acte, **59.000 €;** ☎0784.883.137/ 0722.558.070

269. **DRUMUL TABEREI,** parc Moghioros, policlinica Cetatea Histria, dec., 66 mp, 1973, parter inalt, confort 1, bloc de 4 etaje, curat, civilizat cu structura solida, apropiere BCR, metrou, piata V. Ialomitei, Militari, posibilitate de garaj, **58.500 €;** ☎0724.370.636/ 0724.262.436 mfirut@yahoo.com

270. **DRUMUL TABEREI,** parc, Targu Neamt, 68 mp, confort 1, etaj 2 din 4, partial imbunatatit, liber, acte, negociabil, **59.000 €;** ☎0722.792.039/ 0722.554.934 alexandru.barceanu@yahoo.com

271. **DRUMUL TABEREI,** Plaza Mall, str. Brasov, semidec., et. 7/10, 60 mp, 1972, circular, dispune de tamplarie geam termopan, usa metalica, parcher, zugravit recent, bloc amplasat in planul 2, comision 0%, ☎0726.077.077

272. **DRUMUL TABEREI,** Raul Doamnei intersectie cu Drumul Taberei, semidec., cf. 1, 5/10, g, f, termopan, parcare ADP, intabulare, **58.000 €;** ☎0763.199.610

273. **DRUMUL TABEREI,** Romancierilor, Cetatea Histria, Policlinica Cetatea Histria, Scoala nr. 169, semidec., et. 1/10, 45 mp, 1973, etaj 1, bloc tip M, 1973, reabilitat termic se vinde complet mobilat si utilat, se accepta credit ipotecar sau Prima Casa, **48.000 €;** ☎0727.400.855 diana@goodestate.ro www.goodestate.ro

274. **DRUMUL TABEREI,** Valea Ialomitei, dec., et. 10/10, particular vand ap. 3 camere, cf, 1, curat, refacut; ☎0744.339.572

275. **DRUMUL TABEREI,** Valea Ialomitei, dec., et. 4/10, 70 mp, 1974, renovat, gresie, faianta, parchet, termopan, usa metalica, bucatarie mobilata, 2 aer conditionat, 2 balcoane, acte, usor discutabil, **64.500 €/;** ☎0769.088.540 cioran_ginac@yahoo.com www.imobiliareclass.ro

276. **DRUMUL TABEREI,** Valea Ialomitei, Aleea Craiesti, dec., et. parter/4, 65 mp, 1973, 3 camere, renovat, gresie, faianta, parchet, termopan, balcon inchis, vedere mixta, contorizat, liber, acte ok, pret negociabil, **56.500 €;** ☎0732.301.900 viorel.stefan@reian.ro

277. **DUMUL TABEREI** -Plaza, 60 mp, confort 1, etaj 5, bloc civilizat, t, g, f, um, **53.000 €;** ☎0734.707.748

278. **EMIL RACOVITA,** Aliorului, dec., et. 9/10, 70 mp, cf. 1, f, g, p, t, um, bloc reabilitat, intabulat, liber, **54.000 €;** ☎0746.188.844

279. **EMINESCU** Polona in apropiere de Gradina Icoanei, semidec., et. parter/3, 104 mp, 1940, apartament renovat integral in vila, 3 cam. pe hol, 2 boxe, hochparter/3, fara risc, fara legea 112, curte, liber, ferit de zgomot, toate actele. **151.000 €;** ☎0730.861.765 atma.imob@yahoo.com

280. **EROI REVOLUTIEI,** Sos. Giurgiului, D. Gazarului, str. Calinesti, dec., et. 1/4, 70 mp, 1980, confort 1, curat, termopane, usa metalica, 2 grupuri sanitare, zona civilizata, **55.000 €;** ☎0733.573.000/ 0765.025.527

281. **EROII REVOLUTIEI** metrou, parc, dec., et. 5/8, 76 mp, 1990, hol H, etaj 5/8, acces facil la mijloacele de transport in comun, piata, magazine, institutii de invatamant **79.900 €;** ☎0731.009.846 n.cherciu@dionimobiliare.ro www.dionimobiliare.ro

282. **FAVORIT** - Aleea Campul cu Flori, semidec., et. 8/10, 50 mp, usa metalica, pvc, gresie, faianta, zugravit, liber, proprietar, **46.000 €;** ☎0723.244.904/ 0761.546.435

283. **FERDINAND** Gara de Est, Bd. Garii Obor, Parc, semidec., et. 4/8, 64 mp, 1964, oferta, cf.1, ved. mixta, geam la baie, fara risc seismic, p, t, um, intab., zona linistita, verdeata, pret bun, investitie, **44.000 €;** ☎0770.956.572

284. **FERENTARI** Topologului, semidec., et. 2/4, 36 mp, reabilitat termic, gaze, apa, gresie, faianta, termpane, **21.000 €;** ☎0767.619.203

285. **FERENTARI,** str. Imasului, semidec., et. parter, 45 mp, 1978, cochet superb, cf. 2, totul nou, centrala gaze bloc civilizat, usi schimbate, gresie, faianta, parchet, t, um, liber, cadastru, intabulare, usor negociabil, accept credit, **27.000 €;** ☎0761.609.243/ 0720.039.035 columbia.imobiliar@yahoo.com

286. **FIZICIENILOR,** semidec., et. 3/8, 1985, proprietar, cf. 1, toate imb., disc., **72.000 €;** ☎0763.704.852

287. **FLOREASCA** Hotel Caro, Aviatiei, Barbu Vacarescu, Tei, semidec., et. parter/6, 80 mp, 2010, 3 camere transformat in 2, paza, parcare curte, finisaje de calitate superioara, parter inalt, 71 mp utili, open space, luminos, terasa, paza, parter inalt, **85.000 €;** ☎0725.073.075 valentinacalitoiu.imob@gmail.com

288. **FLOREASCA** Spitalul de Urgenta, semidec., et. demisol/2, 92 mp, 1956, vanzare demisol intr-o casa veche, fara risc seismic, compusa din demisol + parter + mansarda. Acest demisol este foarte luminos, compus din 3 camere, un hol mare si lung, 2 bai, o bucatarie inchisa. Este semidec. si poate fi adus la un apartament, **100.000 €;** ☎0758.259.751 marcelboukambou@imobservicecenter.ro

289. **FLOREASCA,** et. 3/5, 135 mp, 2007, 2 camere, 2 bai, garaj subteran, boxa, lux, cadastru si intabulare, pret negociabil; ☎0784.276.027

290. **FLOREASCA, Mozart, et. 2/4, 85 mp, 2013, 120 m construiti, + 2 boxe, parcare pe teren proprietate, mobilat si utilat Mobexpert, 185.000 €; ☎0721.203.071**

291. **FUNDENI** Colentina, Doinei, dec., et. 1/3, 79 mp, 2016, 2 camere, finalizat, finisat, centrala, calorifere, TVA inclus, parcare inclusa, zona linistita, comision 0, se accepta credit, **53.800 €;** ☎0727.722.222 office@theconcept.ro www.theconcept.ro

292. **FUNDENI,** dec., 80 mp, 2015, 3 camere, Prima Casa, proprietar, finisat sau la cheie, cu gresie, faianta, parchet, centrala proprie, s+p+3e, toate utilitatile, lift, parcare, granit, fier forjat, tva inclus, te poti muta oricand. Ansamblu de 3 blocuri cu 4 etaje, **68.000 €;** ☎0769.401.695/ 0722.209.101 niculaedanut2012@gmail.com www.residencefundeni.ro

293. **FUNDENI,** dec., 67 mp, 2015, Residence Fundeni, apartament 3 camere, proprietar, la cheie, finisaje la alegere, toate utilitatile. Rate la dezvoltator, Prima Casa, strada Marului 25, **52.000 €;** ☎0769.401.695 niculaedanut2012@gmail.com www.residencefundeni.ro

294. **GARA DE NORD** Ministerul Transporturilor, semidec., et. 9/9, 73 mp, 1968, confort 1, etaj 9, bloc reabilitat, 2 grupuri sanitare, liber, vedere spre bulevard, acces imediat Ratb, scoli, gradinite, metrou, necesita renovare, merita vazut, **51.500 €;** ☎0769.470.920/ 0721.844.624

295. **GHENCEA BULEVARD,** semidec., et. 8/8, 70 mp, 1983, 3 camere, cf.1, 2 gr.sanitare, gresie, faianta, termopan, usa metalica, repartitoare caldura, apometre, 2 lifturi. Se vinde mobilat utilat pret negociabil, **64.000 €;** ☎0767.746.403 publicimob2000@yahoo.com

296. **GHENCEA,** dec., et. 1/2, 91 mp, 2016, construim la cerere apartamente cu plata in rate, avans 15.000 euro si 710 euro in 120 rate lunare egale, penthouse, apartment cu scara interioara situat pe 2 etaje, **100.000 €;** ☎0735.170.042 constantin.eugen@yahoo.com

297. **GIULESTI** -Crangasi semidec., et. 2/8, 60 mp, 1962, ap. 3 cam., gresie, faianta, parchet, termopan, usa metalica, instalatii schimbate, renovat total in 2015, usi int. noi, **58.000 €;** ☎0765.570.151/ 0724.457.928/ 0722.979.646 imobiliare_avram@yahoo.ro

298. **GIULESTI CALEA,** semidec., et. 7/8, 60 mp, 1960, ap 3 camere, imbunatatiri: gresie, faianta, usa metalica, 2 balcoane, zona linistita, intabulare, cadastru, exclus intermediari, **51.000 €;** ☎0765.329.440

299. **GIULESTI,** et. 7/8, 74 mp, 1960, confort 1, 2 balcoane, neamenajat, liber, **52.900 €;** ☎021.231.23.18/ 0731.144.153

300. **GIULESTI,** capat, dec., et. 1/1, 74 mp, 1971, reabilitat termic, cf. 1, centrala termica, g, f, p, t, um, liber, acte, semistradal, doar cash, **32.000 €;** ☎0721.262.173

301. **GIURGIULUI SOSEA,** Drumul Gazarului, dec., et. parter/4, bloc reabilitat, centrala, incalzire in pardoseala, gresie, faianta (in curs de renovare) zona frumoasa, linistita, **70.000 €;** ☎0762.655.029

302. **GIURGIULUI SOSEAUA** nr. 129, dec., et. 4/10, 71 mp, proprietar vand apartament 3 camere, toate utilitatile, contorizat, gaze separat, gresie, faianta, termopan, negociabil, **60.000 €;** ☎0765.891.686

303. **GIURGIULUI,** Lidl la 5 min distanta metrou, dec., et. 2/10, 75 mp, 1978, apartament 3 camere, confort 1, modern, balcon 10 mp, vedere stradala, Soseaua Giurgiului langa Lidl, **57.000 €;** ☎0733.107.773

304. **GRADINA ICOANEI,** dec., et. 5/8, 74 mp, 1983, vanzare intr-un bloc monolit pe cadre si grinzi apartament 3 camere, confort 1. Renovat in 2015, mobilat si utilat,74 mp construiti in care 69 uliti. Blocul are propietatile unei vile, sunt numai 16 apartament. Sunt cate 2 apartament pe palier. In curtea interioara a blocului se afala cele 16 locuri de parcare. Management imobiliului este impecabil. Vecinii sunt de exceptie majoritatea fiind medici si oameni de afaceri. La subsol se afla si boxa. La etaj 8 se afla spalatoria si uscatoria. Apt. este compus astfel: la intrare este holul locuibil de 13 m din care se intra in living, mai departe din living se intra in dormitor unde se afla si balconul cu vedere pe fata. Din holul locuibil se mai intra in cele doua grupuri sanitare, bucatarie si un alt dormitor. Bucataria si dormitorul mic au vederea in curtea interioara a blocului. Blocul are centrala termica de bloc, cumparata de proprietari acum 2 ani. Deci caldura si apa calda nu depinde de RADET, (mobilat si utilat asa cum arata pozele). Merita vizionat, **129.000 €;** ☎0758.259.751 marcelboukambou@imobservicecenter.ro

305. **GRIGORESCU Metrou- piata, semidec., et. 6/10, 70 mp, 1974, bloc civilizat- reabilitat, hol locuibil, curat, termopan, usa metalica, pret discutabil, 62.500 €; ☎0722.950.122/ 0762.665.991**

306. **GRIGORESCU** Titan, Trapezului, semidec., 122 m[illegible] demisol (parcare[illegible] direct dezv, accept[illegible] predare februar[illegible] finisaje la alegere, pan, red.4% la pl[illegible] ☎0758.23[illegible] rusu.c@[illegible]

307. **GRIGOR[illegible]** semidec., 73 [illegible] demisol (par[illegible] direct dezv., ac[illegible] 10 min. metrou, [illegible] proprie, gea[illegible] 20[illegible] ☎0758[illegible] rusu[illegible]

308. **GRIG[illegible]** semidec, [illegible] demisol (r[illegible] direct dezv. [illegible] predare fe[illegible] finisaje la [illegible] pan, red. [illegible] ☎07[illegible] r[illegible]

309. **GR[illegible]** et. 8/1[illegible] caramid[illegible] €; [illegible]

310. **GRIVITEI CALEA,** [illegible] 59 mp, vestibul, culoar, baie, bucatarie, camara, debara, modern, reabilitat, termopan cu rulouri, usa metalica, AC, cadastru, scara curata, langa metrou, **58.000 €;** ☎0730.007.000 www.brizaland.ro

306. **GRIGORESCU** Titan, Trapezului, semidec., 122 mp, 2016, imobil nou, demisol (parcare)+ P+2e+m, modern, direct dezv, accept credit bancar/ ipotecar, predare februarie 2017, 10 min. metrou, finisaje la alegere, centrala prop, geam Tripan, red.4% la plata in avans, **84.500 €;** ☎0758.234.495/ 0758.090.101 rusu.c@vbi.ro www.vbi.ro

307. **GRIGORESCU,** Titan, Trapezului, semidec., 73 mp, 2016, imobil nou, demisol (parcare)+ P+2e+m, modern, direct dezv., accept credit bancar/ ipotecar, 10 min. metrou, finisaje la alegere, centrala proprie, geam Tripan, predare februarie 2017, **74.900 €;** ☎0758.234.4950758.090.101 rusu.c@vbi.ro www.vbi.ro

308. **GRIGORESCU,** Titan, Trapezului, semidec., 111 mp, 2016, imobil nou, demisol (parcare)+ P+2e+m, modern, direct dezv., accept credit bancar/ ipotecar, predare februarie 2017, 10 min. metrou, finisaje la alegere, centrala prop, geam Tripan, red. 4% la plata in avans, **80.900 €;** ☎0758.234.495/ 0758.090.101 rusu.c@vbi.ro www.vbi.ro

309. **GRIVITEI CALEA** CEC, semidec., et. 8/11, 70 mp, cf. 1, 2 balcoane, bloc caramida, izolat, stradal, reabilitat, **52.500 €;** ☎0765.404.303/ 0727.424.131

310. **GRIVITEI CALEA,** dec., et. 6/10, 59 mp, vestibul, culoar, baie, bucatarie, camara, debara, modern, reabilitat, termopan cu rulouri, usa metalica, AC, cadastru, scara curata, langa metrou, **58.000 €;** ☎0730.007.000 www.brizaland.ro

311. **GROZAVESTI** ansamblu rezidential in incinta parcului Politehnica, dec., et. 2/9, 83 mp, 2015, bloc nou din caramida, finisaje lux, parchet 12 mm, centrala proprie, lift, metrou 400 m, Ratb, centre comerciale, direct dezvoltator, **98.900 €;** ☎0722.434.557 gabriel.novuminvest@gmail.com

312. **GROZAVESTI RESIDENCE,** dec., et. 2/8, 97 mp, 2016, imobil exclusivist p+8, finisaje lux, centrala proprie, bucatarie generoasa inchisa, 2 bai, posibilitate parcare/ boxa, direct dezvoltator, comision 0%, apropiere Orhideea, Regie, Cotroceni, **99.300 €;** ☎0744.438.289/ 0784.118.888 office@grozavestiresidence.ro www.grozavestiresidence.ro

313. **GROZAVESTI,** et. 3/7, 90 mp, 2016, apropiere Cotroceni, Victoriei, Gara de Nord, imobil nou, finalizat, finisaje premium la alegere, 100 L/ mp, bucatarie 12 mp inchisa sticla, 200 m distanta de metrou si pod Grozavesti, **89.500 €;** ☎0766.248.513 alex_tredici@yahoo.com www.mcresidence.ro

314. **GROZAVESTI,** 400 m metrou, dec., et. 2/7, 70 mp, 2016, imobil nou construit,finalizat,apartamente complet finisate,centrala termica proprie,Imobilul are lift si interfon. Pretul include TVA de 5%. Comision 0%, **93.975 €;** ☎0756.828.824/ 0762.710.358 cristina@cityland.ro

315. **GROZAVESTI,** apropiere Cotroceni, Victoriei, Gara de Nord, et. 3/7, 90 mp, 2016, imobil nou, finalizat, finisaje premium la alegere, 100 L/ metri patrati, bucatarie 12 mp inchisa sticla, 200 m distanta de metrou si pod Grozavesti, **89.500 €;** ☎0766.248.513 alex_tredici@yahoo.com www.mcresidence.ro

316. **GROZAVESTI,** apropiere Cotroceni, Victoriei, Gara de Nord, dec., et. 3/7, 90 mp, 2016, imobil nou, finalizat, finisaje premium la alegere, 100 L/ metri patrati, bucatarie 12 mp inchisa sticla, 200 m distanta de metrou si pod Grozavesti, **89.500 €;** ☎0766.248.513 alex_tredici@yahoo.com www.mcresidence.ro

317. **IANCU NICOLAE** - Jolie Ville, Pipera, Baneasa, dec., et. parter/3, 123 mp, 2015, direct dezvoltator, imobil P+3, exclusivist, finisaje lux, lift, sptioase, terase, parcare, curte proprie 26 mp, **120.000 €;** ☎0721.800.055 office@theconcept.ro www.theconcept.ro

318. **IANCULUI** 1 min. metrou, semidec., et. 8/8, 68 mp, 1965, confort 1, renovat recent, instalatii sanitare si electrice noi, gresie, faianta, parchet, termopan, 2 aer conditionat, se poate vinde si mobilat, cadastru, intabulare, **65.000 €;** ☎0734.830.800/ 0761.730.800

319. **IANCULUI** 5 minute metrou, semidec., et. 3/9, 64 mp, 1967, bloc reabilitat, bucataria mobilata, baie geam, centrala termica, aer conditionat, jaluzele electrice, negociabil. Mihai Bravu, Vatra Luminoasa, Maior Coravu, OVA80313 **68.800 €;** ☎0737.504.516 office@catalog-rezidential.ro www.catalog-rezidential.ro

320. **IANCULUI SOSEAUA,** dec., 85 mp, 1976, particular, stradal, 1 gr. sanitar, ap. 5 min. metrou, bloc reabilitat, liber, posibilitate firme, **85.000 €;** ☎0766.303.681

321. **IANCULUI,** Ferdinand, 66 mp, 3 camere, etaj 2/10, 66mp, parchet, termopane, pret 55.000 €; Obor- 3 camere, etaj 3/ 8, 65 metri patrati, semidec., pret 76.000 €; ☎0727.570.663

322. **IANCULUI,** Matei Voievod, Vatra Luminoasa, dec., 80 mp, 2016, bloc nou, termen de finalizare noiembrie 2017, apartamentele se predau finisate, pret fara tva, comision 0%, **99.900 €;** ☎021.321.21.81/ 0736.935.106 www.vanzaridezvoltator.ro

323. **IANCULUI,** metrou, dec., et. 6/11, 72 mp, 1978, bloc reabilitat, scara impecabila, camere video, caloriferele schimbate, teromopan, parchet, apometre. Loc parcare platit. Se vinde semimobilat, cu bucataria utilata. Balcon mare, **80.000 €;** ☎0729.777.777 office@ascom.ro www.ascom.ro

324. **ILIOARA ALEEA,** metrou N. Grigorescu, dec., et. 8/8, 60 mp, 1975, ap. 3 cam., multiple imb., gresie, contorizare apa, gaze, caldura, termopane, rulouri ext., fara intermediari, disc. **60.000 €;** ☎0746.605.959

325. **ION MIHALACHE,** Kiseleff, dec., et. 6/10, 70 mp, 1977, neamenajat, reabilitat termic, **109.000 €;** ☎021.231.23.18/ 0731.144.153

326. **IULIU MANIU** - Pacii, situat la 2 minute de statia Pacii pe B-dul Iuliu Maniu, [illegible]adal, dec., 76 mp, 2016, 3 camere, etaj [illegible] sanitare, 2 lifturi, parc in [illegible] parcare subterana/ [illegible]rizare video, [illegible]78.681

[illegible]cii, situat la 2 [illegible]ul Iuliu Maniu, [illegible]hou, stradal, 3 [illegible] finisat la cheie. [illegible]bulului- paza / [illegible] **72.000 €;** [illegible]681

[illegible]acii, situat la 2 [illegible] Bdul Iuliu Maniu, [illegible]dal, apartament 3 [illegible]re, finisat la cheie. [illegible]e parc in interiorul [illegible] **€;** ☎0757.578.681

[illegible]**NU,** sector 1, langa [illegible] 60 mp, 1940, la [illegible]p+m, 2 intrari, boxa, [illegible]are, **40.000 €;** [illegible]703.153

[illegible] D-na Ghica, dec., et. [illegible], proprietar, ap. superb [illegible]ple imbunatatiri, langa [illegible]d spre zona Pipera de [illegible] faianta, parchet lemn [illegible]**00 €;** ☎0734.700.664

331. **LACUL TEI,** Maica Domnului, Lizeanu, metrou Obor 7 min., dec., et. 7/8, 80 mp, 1988, 2 bai, 2 balcoane, loc parcare ADP, bucatarie 10 mp, sufragerie 20,5 mp, dormitor 14, dormitor 13 mp, **72.500 €;** ☎021.688.08.67/ 0722.614.867/ 0723.947.833

326. **IULIU MANIU** - Pacii, situat la 2 minute de statia Pacii pe B-dul Iuliu Maniu, stradal, dec., 76 mp, 2016, 3 camere, etaj 1/10, 2 grupuri sanitare, 2 lifturi, parc in interiorul ansamblului, parcare subterana/ supraterana, paza/ monitorizare video, **83.500 €;** ☎0757.578.681

327. **IULIU MANIU** -Pacii, situat la 2 minute de statia Pacii pe B-dul Iuliu Maniu, dec., 69 mp, 2015, bloc nou, stradal, 3 camere, 2 grupuri sanitare, finisat la cheie. Parc in interiorul ansamblului- paza / supraveghere video, **72.000 €;** ☎0757.578.681

328. **IULIU MANIU** -Pacii, situat la 2 minute de statia Pacii pe Bdul Iuliu Maniu, dec., 81 mp, 2015, stradal, apartament 3 camere, 2 grupuri sanitare, finisat la cheie. Complexul dispune de parc in interiorul ansamblului, **81.000 €;** ☎0757.578.681

329. **KOGALNICEANU,** sector 1, langa Cismigiu, semidec., 60 mp, 1940, la demisol, in casa d+p+m, 2 intrari, boxa, cadastru, intabulare, **40.000 €;** ☎0721.703.153

330. **LACUL TEI,** D-na Ghica, dec., et. 10/10, 60 mp, 1976, proprietar, ap. superb de 3 camere cu loc de parcare, loc depozitare in boxa, multiple imbunatatiri, langa parc. Acces rapid spre zona Pipera de birouri. Gresie, faianta, parchet lemn masiv, ac, **65.000 €;** ☎0734.700.664

331. **LACUL TEI,** Maica Domnului, Lizeanu, metrou Obor 7 min., dec., et. 7/8, 80 mp, 1988, 2 bai, 2 balcoane, loc parcare ADP, bucatarie 10 mp, sufragerie 20,5 mp, dormitor 14, dormitor 13 mp, **72.500 €;** ☎021.688.08.67/ 0722.614.867/ 0723.947.833

332. **LACUL TEI,** Strada Grigore Ionescu- Deleni, dec., et. 8/8, 76 mp, 1987, 3 camere, 2 bai, fara imbunatatiri, sufragseria 20 mp, reabilitat termic, orientare est- vest, metrou Obor, Parc Circ, Parc Tei, **75.000 €;** ☎0727.706.366/ 0730.006.495

333. **LIVIU REBREANU, parc, dec., et. 5/10, 75 mp, 3 cam., bloc reabilitat, Ac., vedere parc, 69.000 €; ☎0723.224.223**

334. **MAIOR CORAVU,** Vatra Luminoasa, vis-a-vis parc, et. 1/4, 60 mp, 1970, parchet masiv, bloc in reabilitare, pozitie deosebita, zona verde, acte la zi, contorizare, liber, apropiere metrou Pta Iancului, Muncii, Parcul National, Calarasilor, Decebal., **74.000 €;** ☎0755.075.903/ 021.252.33.22 iancului@excesimobiliare.ro www.excesimobiliare.ro

335. **MALL SUDULUI** Cercetatorilor, dec., et. 6/8, 68 mp, 1986, proprietar, recent renovat, 2 gr. sanitare, **67.800 €;** ☎0722.274.409

336. **MATEI VOIEVOD,** ap. in vila, et. 2+mansarda, boxa, teracota, legea 112, **55.000 €;** ☎0722.330.307/ 0723.272.097

337. **METALURGIEI,** dec., et

Imobiliare vânzări 3 CAMERE

401. **NERVA TRAIAN** dec., et. 4/8, 80 mp, 1989, apartamentul este renovat. Imbunatatiri: centrala, alarma, termopan, parchet, gresie, faianta, usa metalica, **106.000 €;** ☎0726.498.178 alina@centralimobiliare.ro www.centralimobiliare.ro

402. **NERVA TRAIAN** -Vlaicu Voda, dec., et. 1/11, 79 mp, 2015, imobil nou, dat in functiune 2015, cu o arhitectura rafinata si executie de nivel occidental, apartament la etaj 1, 2 bai, 1 balcon. proaspat finisat, finisaje si dotari lux, acte, liber, **115.990 €;** ☎0784.259.742/ 0726.787.221 eugenbalan08@gmail.com

403. **NERVA TRAIAN,** dec., ap. 3 cam., et. 8, **85.000 €;** ☎0731.366.346

404. **NERVA TRAIAN,** metrou Timpuri Noi, dec., et. 1/3, 101 mp, 2015, imobil finalizat, finisaje lux, centrala proprie, 2 bai, balcoane, bucatarie inchisa, optional loc de parcare, direct dezvoltator, comision 0 %. Oferta cu finantare inclusa, **100.000 €;** ☎0744.426.285/ 0784.118.888 office@ansamblurezidential.net www.ansamblurezidential.net

405. **NERVA TRAIAN,** Panait Cerna, dec., et. 4/8, 78 mp, 1993, renovat, centrala proprie, aer conditionat, sistem alarma, vedere mixta, paza, supraveghere video, loc de parcare. Apartamentul se vinde mobilat complet. Unirii, Octavian Goga, Mircea Voda, **106.000 €;** ☎0799.936.443/ 0773.384.277 cosmin.andrei@iness-intermed.ro

406. **NICOLAE GRIGORESCU** Bd. Th. Pallady 16, dec., et. 5/10, 56 mp, 1974, 3 camere, gresie, faianta, termopan, usa metalica, geam baie, bloc civilizat, stradal, intabulare,2 min metrou, zona verde, accept credit, pret negociabil. Vizionari proprietar, **57.600 €;** ☎0737.874.635 lungusimona82@yahoo.com

407. **NICOLAE GRIGORESCU,** Marului, dec., et. 1/3, 93 mp, 2016, zona linistita, la 10 minute de metrou, centrala termica, bai utilate, finisaje la alegere incluse in pret, TVA inclus, direct dezvoltator, **75.900 €;** ☎0727.722.222 office@theconcept.ro www.theconcept.ro

408. **NORDULUI,** Caranfil, semidec., et. 1/6, 85 mp, 2013, de lux, bloc deosebit, finisaje moderne, orientare vest, luminos, terasa, 2 lifturi, exclusivitate, merita vazut, apropiere parc Herastrau, **144.000 €;** ☎0724.270.019 travaharealestate@gmail.com

409. **OBOR** (aproape de Parc si Metrou Obor), dec., et. 8/10, 78 mp, 1980, apartament confort 1, cu 2 balcoane, totat cu termopane, parchet, gresie, faianta, usi noi, zugravit, liber, **81.500 €;** ☎0785.520.620

410. **OBOR** Colentina Doamna Ghica Pancota, dec., et. 7/8, 79 mp, 1991, 2 bai, hol H, imb, g, f, p, um, th, buc.12 mp, sufragerie 20,5 mp, dormitor14 mp, dormitor 13,5 mp, acte ok, acc. credit, **68.900 €;** ☎021.688.08.67/ 0722.614.867/ 0723.947.833

411. **OBOR** metrou, Colentina, semidec., et. 1/10, 67 mp, 1971, 1/10, geam la baie, gresie, faianta, pozitie buna, vecini civilizati, cadastru, intabulare, **56.000 €;** ☎0787.882.999

412. **OBOR,** Colentina, dec., et. 2/10, 68 mp, 1970, 5 min. metrou Obor, Masina de Paine, cf. 1, bloc monolit, pe mijloc, baie cu fereastra, balcon mare, orientare est, pozitie buna **58.000 €;** ☎021.380.28.14/ 0737.435.628

413. **OBOR,** Colentina, semidec., et. 8/8, 68 mp, 1985, proprietar, 2 bai, balcon inchis, 1985 bloc ingrijit mult dupa cutremur, acte la zi. Zona inistita si vecini asemenea, 10 min. de Kaufland, metrou Obor, autobuze si parcuri, **63.000 €;** ☎0741.082.717 dumieu@gmail.com

414. **OBOR,** Colentina, Kaufland, semidec., et. 9/10, 63 mp, fara imbunatatiri, termopane, termoizolat, acc. credit, pret negociabil, **59.500 €;** ☎0745.706.440

415. **OBOR,** Colentina, Teiul Doamnei, adiacent Lacul Tei, metrou 7 min., dec., et. 3/8, 72 mp, 1984, 2 bai, imb., g, f, p, t, um, orientare est, pe mijloc, loc parcare ADP, cadastru, intab, accept credit, **68.500 €;** ☎021.688.08.67/ 0722.614.867/ 0723.947.833

416. **OBOR,** Colentina,Teiul Doamnei, vav Sectia 7, semidec., et. 7/10, 64 mp, 1971, aproape metrou, cf. 1, bloc din caramida, vedere mixta, pe mijloc, imb., g, f, p, t, um, centrala termica, intabulare, **59.000 €;** ☎021.380.28.14/ 0737.435.628

417. **OBOR,** Colentina,Teiul Doamnei, vav Sectia 7, aproape metrou, parc, semidec., et. 9/10, 64 mp, 1971, 3 camere, cf. 1, bloc din caramida, fara risc, scara curata, vedere mixta, cadastru, super oferta, **49.000 €;** ☎021.380.28.14/ 0737.435.628

418. **OBOR,** Ferdinand, Gara de Est, et. 2/8, 66 mp, confort 1, geamuri termopan, bloc curat si linistit, intabulat, eliberabil, **53.500 €;** ☎021.231.23.18/ 0731.144.159

419. **OBOR,** Ferdinand, Gara Obor, parc, 66 mp, cf. 1, etaj 2, balcon, liber, geam la baie, bucatarie, scoala, gradinita, metrou 10 min., cadastru, disc., **54.000 €;** ☎0761.749.316/ 0722.824.757

420. **OBOR,** Masina de Paine, Stefan cel Mare, langa metrou, Piata Obor foarte aproape, semidec., et. 2/10, 68 mp, 1970, stradal, 70 mp, vedere mixta, imb. g, f, p, t, um, cadastru, intabulare, eliberabil rapid, **65.000 €;** ☎021.688.08.67/ 0722.614.867

421. **OBOR,** Sos. Mihai Bravu, langa metrou Obor, semidec., et. 5/10, 80 mp, 1975, bloc stradal, reabilitat termic,vedere stradala, confort 1, la 1 min.de metrou, renovat, mobilat, utilat, negociabil, **66.000 €;** ☎0733.107.773

422. **OBOR,** Tei, Sectia 7, Ion Berindei, semidec., et. 9/10, 65 mp, 1972, parc, scoala, gradinita, civilzat, fara risc seismic, pe mijloc, curat, cadastru, intabulare, accept credit, **49.500 €;** ☎021.688.08.67/ 0722.614.867

423. **OCTAVIAN GOGA,** Unirii, dec., et. 6/10, 87 mp, 2011, rezidential, bloc nou, stradal, scara civilizata, accepta credit, bucatarie mare, balcon inchis cu termopan, baie cu geam, luminos, orientare sud, langa Mall si Piata, liber, merita vazut, **102.000 €;** ☎0724.270.019 travaharealestate@gmail.com www.travahar.ro

424. **OLTENITEI,** Pictor St. Dimitrescu dec., et. 5/8, 80 mp, 1990, confort 1 sporit dec., 2 grupuri sanitare renovat partial, curat. Toate actele. Se accepta credit. Urgent, negociabil, **80.000 €;** ☎0737.414.527

425. **OTOPENI** 23 August, langa Golden Resident, la 5 minute de centru, semidec., et. 1/3, 60 mp, 2016, blocul este situat langa strada principala **55.000 €;** ☎0754.397.943

426. **OTOPENI,** semidec., et. 1/3, 60 mp, 2016, la 5 minute de centru, **55.000 €;** ☎0754.397.943

427. **OTOPENI,** 23 August, langa Golden Resident, la 5 minute de centru, semidec., et. 1/3, 60 mp, 2016, blocul este situat langa strada principala, **55.000 €;** ☎0754.397.943

428. **OTOPENI,** 23 August, langa Golden Resident, la 5 minute de centru, semidec., et. 1/3, 60 mp, 2016, blocul este situat langa strada principala, **55.000 €;** ☎0754.397.943

429. **OTOPENI,** la 5 minute de centru, semidec., et. 1/3, 60 mp, 2016, blocul este situat langa strada principala 23 August, langa Golden Resident, **55.000 €;** ☎0754.397.943

430. **PACHE PROTOPOPESCU** Kiritescu semidec., 64 mp, 1940, urgent, 64 mp + 10 mp dependinte tencuiala, glet, vopsitorie noi, instalatii electrice + sanitare noi, g, f, zona linistita, Ratb, vanzare executor 17.06, **49.750 €;** ☎0799.293.200

431. **PACII** Bd. Iuliu Maniu, la 2 minute de statia de metrou Pacii, dec., et. 1/10, 76 mp, 2016, imobil nou, 2 grupuri sanitare, finisat la cheie. Direct dezvoltator comision 0%, **83.500 €;** ☎0757.578.682 razvan@rotarpark.ro

432. **PAJURA** -Profi, dec., et. 6/9, 70 mp, buc. mobilata si utilata, bloc reabilitat, curat, zona verde, foarte linistita, toate actele, **67.000 €;** ☎021.312.78.69/ 0723.378.139/ 0722.610.532 www.imnserv.ro

433. **PAJURA,** langa metrou, et. 2/6, 97 mp, 2008, bloc nou, etaj 2/6, mobilat si utilat, pozitie excelenta, usor inchiriabil, foarte bun pentru investitie. Vecinatati imediate: Kaufland, metrou Jiului, Bucuresti Noi; Damaroaia, Chitila, 1 Mai. **120.000 €;** ☎0742.933.934 dana.marinescu@profimob.ro www.profimob.ro

434. **PANTELIMON** Armenesc, dec., et. 7/8, 70 mp, 1985, semistradal, cf.1, 2 wc, contorizat, renovat, g, f, p, t, um, calorif. noi, fara modificari, intab, loc parcare,2 lifturi, zona linistita, acc. credit, neg., **67.500 €;** ☎0770.956.572

435. **PANTELIMON** Delfinului, dec., et. 9/12, 80 mp, 1976, 3 camere, confort 1 sporit, partial imbunatatit, 2 balcoane, bloc anvelopat termic, scara de bloc impecabila, **66.500 €;** ☎0735.724.679/ 0747.111.633/ 0722.459.956 marian.iacob@saferealestate.ro www.saferealestate.ro

436. **PANTELIMON** Mega Mall, Ambianta, dec., et. 5/10, 69 mp, 1976, vedere stradala, 1 grup sanitar, balcon mare, toate actele, negociabil **56.500 €;** ☎0746.341.147

437. **PANTELIMON** Morarilor, dec., et. 2/10, 70 mp, ap. 3 cam. cf. 1, g, f, p, t, um, liber, toate actele, urgent, **55.000 €;** ☎0765.011.786/ 0733.542.820

438. **PANTELIMON** Morarilor, Sectia9 Politie, Ambianta, dec., et. 5/10, 70 mp, 1975, stradal, cf.1, vedere stradala, contorizat, geam la baie, balcon spatios, parchet laminat, um, intab., negociabil, **56.000 €;** ☎0770.956.572

439. **PANTELIMON SOSEAUA,** Ritmului, 4 min. Obor piata, semidec., 75 mp, 1984, particular, stradal, 2 gr. sanitare, g, f, renovat, reabilitat, **75.900 €;** ☎0766.303.681

440. **PANTELIMON,** dec., et. 10/10, 64 mp, 3 camere, confort 1, dec., etaj 10/10 + etaj tehnic, 3 debarale, 1 camara, balcon inchis, gresie, faianta, termopan, bloc reabilitat termic, stradal, vis-a-vis de spitalul Sf. Pantelimon, liber, **50.000 €;** ☎0723.598.798 loialedit@gmail.com

441. **PANTELIMON,** Cora, Vergului, metrou Costin Georgian, circular, et. 6/10, 50 mp, 1975, confort 2, termopan, balcon pe sufragerie, gresie, usa metalica, pozitie buna, cadastru, intabulare, accept credit, **39.000 €;** ☎0787.882.999

442. **PANTELIMON,** Delfinului, dec., et. 1/10, 79 mp, 1976, confort I, 2 balcoane, gresie, faianta, mocheta, termopan, usa metalica, aer conditionat, vedere mixta, bloc reabilitat, **67.900 €;** ☎0758.230.771/ 021.252.16.05 filip@confortcasaimobiliare.ro www.confortcasaimobiliare.ro

443. **PANTELIMON,** Delfinului, dec., et. 2/8, 75 mp, 1986, suprafata utila 67 mp + balcon,2 grupuri sanitare, gresie, faianta, parchet, termopan, usa metalica, aer coditionat, bucatarie mobilata, ambele grupuri sanitare mobilate, loc parcare, **65.000 €;** ☎0758.230.771/ 021.252.16.05 filip@confortcasaimobiliare.ro www.confortcasaimobiliare.ro

444. **PANTELIMON,** Mega Mall, et. 2/10, 70 mp, 1985, cf. 1, 2 grupuri sanitare, balcon, complet renovat, f, g, p, t, um, ac, civilizat, scoala, merita vazut, c+i, disc., **65.000 €;** ☎0761.749.316/ 0722.824.757

445. **PANTELIMON,** Mega Mall, dec., et. 5/11, 76 mp, stradal, 2 balcoane, gresie, faianta, parchet, termopane, aer conditionat, izolat termic, cadastru, intabulare, **70.000 €;** ☎0721.684.264

446. **PANTELIMON,** Parc, dec., et. 7/10, 72 mp, 1976, 3 camere, confort 1, imbunatatiri multiple: gresie, faianta, parchet, termopan, aer conditionat, usa metalica acte ok, bloc anvelopat termic, **62.990 €;** ☎0735.724.679/ 0747.111.633/ 0722.459.956 marian.iacob@saferealestate.ro www.saferealestate.ro

447. **PANTELIMON,** Vergului - Costin Georgian, circular, et. 9/10, 70 mp, 1977, cf. 1, bucatarie mare, renovat 2015 cu gresie, faianta, parchet, t, usa metal, a/c, balcon, apropiere metrou, parc, discutabil, **59.800 €;** ☎0721.092.835 ionut.tudorsimobiliare@gmail.com

448. PIEPTANARI Mall, semidec., et. 5/10, direct proprietar, negociabil, 68.000 €; ☎0757.411.911

449. **PIPERA** OMV, Domus Residence, dec., et. parter/5, 124 mp, 2007, complex de vile, 104 mp util, balcon de 20 mp bucatarie inchisa, mobilat si utilat lux, izolat fonic si termic, rulouri exterioare, **96.000 €;** ☎0765.658.737/ 0721.741.885 trifu.danandrei@yahoo.com www.blocurinoibucuresti.ro

450. **POLICOLOR,** Theodor Pallady, dec., 83 mp, 2016, 3 camere, direct dezvoltator, ansamblu rezidential 2s+p+8 nivele, aproape metrou, centrala, finisaje la alegerea clientului, **77.000 €;** ☎0721.805.158/ 0722.297.332 gabriela@metropolitanresidence.ro www.metropolitanresidence.ro

451. **POPESTI LEORDENI,** Drumul Fermei, dec., 62 mp, 2016, bloc nou, apartament 3 camere, finisaje la alegere, utilitati contorizate individual, accept credit banca, comision 0%, **46.100 €;** ☎0764.180.052/ 0765.096.632

452. **PRELUNGIREA GHENCEA** Lidl, dec., et. 1/4, 93 mp, 2009, bloc nou, stradal, suprafata totala 110 metri patrati, finisaje de calitate, centrala proprie, acte in regula, **76.700 €;** ☎0722.891.941/ 0757.439.615/ 0761.743.909 royalimob@yahoo.ro

453. **PRELUNGIREA GHENCEA,** dec., et. parter/2, 67 mp, 2010, apartament 3 camere, bloc nou, loc parcare inclus in pret. Imobilul beneficiaza de cota parte gradina 100 m. Pozitionat langa Cartierul Latin, transport 122, 222, 408-Farmacie, Mega ImageParc-primul propietar, **59.000 €;** ☎0764.162.318 anca_mi2007@yahoo.com

454. **PRELUNGIREA GHENCEA,** dec., 71 mp, 2015, situat la cca 500 m de Valea Oltului, Drumul Taberei, stradal, imobil nou s+p+8, 2 bai, bucatarii inchise, finisaje de calitate, mijloace de transport in fata complexului, **60.000 €;** ☎0729.428.957/ 031.807.95.72 confortghencea@yahoo.com www.confortghencea.ro

455. **RAHOVA dec., et. 1/6, 81 mp, 2016, cartier residential, 5 min. 117, proprietar, apartament 3 camere, 3 balcoane, total dec., 1/6, beton/caramida, centrala proprie, finisat complet, loc parcare, mobilier 2.500 € bonus; 62.400 €; ☎0727.592.696/ 0728.988.632 iuliancomarniceanu@gmail.com**

456. **RAHOVA dec., et. 2/6, 60 mp, 2016, Complex rezidential sector 5, apartament 3 camere, 2 balcoane, bonus mobilier in valoare de 2.500 Euro, loc parcare, centrala termica Immergas, lift, se accepta prima casa, 48.900 €; ☎0727.592.696/ 0728.988.632 iuliancomarniceanu@gmail.com**

457. **RAHOVA** BRD Sebastian, dec., 72 mp, 1985, confort 1, 2/8, curat, bloc reabilitat, cadastru, intabulare, **56.000 €;** ☎0766.919.499

458. **RAHOVA** Liberty Mall, 1 min. semidec., et. parter/8, 64 mp, 1984, renovat complet, utilat, mobilat, lcd, aer conditionat, incalzire pardoseala, gradina, loc de parcare ADP, la doar 5-10 minute de centru, exclusiv **65.500 €;** ☎0725.652.660 silveractivimob@yahoo.com www.silverimobactiv.ro

459. **RAHOVA** Margeanului, 00 mp, 1987, confort 1, dec, hol H, 3/8, gresie, faianta, parchet, t, usa metalica, cadastru, intabulare, **55.000 €;** ☎0766.919.499

460. **RAHOVA PIATA, semidec., et. 7/10, 77 mp, 1980, renovat lux, particular, 56.800 €; ☎0726.669.290/ 0728.920.843**

461. **RAHOVA,** Garoafei, dec., et. 2/4, 67 mp, imb., Radet, liber, mutare imediata, disc., **52.000 €;** ☎0764.522.941/ 0726.410.728

462. **RAHOVA,** intersectie Modoran Ene, Barca, dec., et. 7/8, 70 mp, 1982, vedere spate, bloc reabilitat, centrala termica, rulouri, gresie, faianta, parchet, termopan, usa metalica, 2 bai, negociabil **55.000 €;** ☎0735.345.840

463. **RAHOVA, Margeanului, et. 6/10, 70 mp, 1978, 3 camere, 2 balcoane, cu termopan toata casa, baie, bucatarie, imbunatatiri, sifonier pe hol + mobila bucatarie, negociabil, 58.000 €; ☎0723.935.324**

464. **RAHOVA,** P. Ispirescu, 76 mp, cf. 1, dec, 1986, et.1/8, g, f, p, t, ct, ac, um, ISN, IEN, vedere dubla, cadastru si intabulare, exclus intermediari, **45.500 €;** ☎021.420.02.43/ 0721.859.395

465. **RAHOVA,** Salaj, dec., 54 mp, 2016, oferta senzationala, Corp C, dezvoltator, etaj 3/10, 2 balcoane, lift, finisaje moderne, centrala proprie, termopan, usa antiefractie, zona securizata, parc, acces RATB, teren sport, TVA inclus. Promotie plata numerar, **39.800 €;** ☎0729.349.080 office@ideal-residence.ro www.ideal-residence.ro

466. **RAHOVA,** Teius, dec., et. 2/4, 3 cam., cf. 1, bloc reabilitat, **49.000 €;** ☎0765.780.927

467. **RAMNICU SARAT,** dec., et. 4/4, 73 mp, 1984, apartament 3 camere, renovat, gresie, faianta, parchet, termopan, usa metalica, 2 gr sanitare, nu sunt probleme cu terasa, zone apropiate, Dristor, Vitan, Fizicienilor, **61.000 €;** ☎0753.075.098

468. **RESITA** et. 2/4, 46 mp, 3 cam., cf. 2, g, f, p, t, liber, la cheie, disc., **45.000 €;** ☎0734.487.591

469. **ROMANA PIATA,** Amzei, semidec., et. 3/7, 66 mp, 1965, liber, ocazie, renovat lux pentru proprietar, centrala proprie (instalatie electrica, internet ca tv) totul e nou. Bucatarie mobilata utilata, 1 dormitor are dressing, balcoane inchise si incluse, comision 0, **82.000 €;** ☎0736.853.525 cpirvu@gmail.com www.CostelPirvu.ro

470. **ROMANA,** ASE, 105 mp, 1935, proprietar, foarte urgent, in vila intrare separata, dispus pe parter(15 mp) etaj (45) mansarda (45) cu scara interioara. in istoric L112, fara risc seismic, vila pe Dorobanti cu intarea din Giurescu, **60.000 €;** ☎0723.255.135/ 0723.255.135 dogarel.adi@gmail.com

471. **ROSETTI** - Popa Soare, 2/2+M, centrala, parchet, termopan, intabulare, boxa, **115.000 €;** ☎0723.627.543

472. **ROSETTI,** dec., et. parter/1, 112 mp, 1935, Armeneasca, parter de vila interbelica open space, 96mp util, in curs de amenajare, proiect amenajare pe doua nivele, inaltime 4m, planseu de beton, grinzi solide, intrare separata, comision 0%, **59.400 €;** ☎0730.252.252 contact@amaliatudor.ro www.amaliatudor.ro

473. **SALAJ ALEE,** et. 3/10, 65 mp, cf. 1, bloc reabilitat, cadastru, intabulare, zugravit recent, cu imb., merita vazut, direct proprietar, disc., **70.000 €;** ☎0727.052.204

474. **SALAJAN,** dec., et. 2/3, 75 mp, 2016, ap. noi la cheie din caramida in zona linistita de case in apropiere de mijloace de transport in comun. Finisaje de foarte buna calitate, loc de parcare gratuit. Zona Salajan, sector 3, str. Marului 113-117, **68.000 €;** ☎0723.669.822 auraandrone@yahoo.com

475. **SCALA,** 82 mp, 1980, 3 cam., hol locuibil, termopan, 2 gr. sanitare, pret disc., **150.000 €;** ☎0752.033.992

476. **SEBASTIAN,** Mega Image, dec., et. 1/4, 1984, sup. 72,60 mp, 2 bai, balcon inchis, g, f, acte, liber, **59.000 €;** ☎0724.224.333

477. **SEBASTIAN,** Parc, semidec., et. 3/10, 70 mp, 1989, 2 gr. sanitare, g, f, p, t, um, ac, **75.999 €;** ☎0760.654.542/ 021.440.22.49 conceptimobiliare@yahoo.com www.conceptimobiliare.ro

478. **SECTOR 6,** Metro Militari, dec., 76 mp, 2016, apartament 3 cam, caramida "porotherm" 30 cm, loc parcare gratuit, structura Dala Groasa, tamplarie aluminiu Cortizo, geam termopan duplex, beton B400, fier BST500, baie cu geam exterior, finisaje la alegere, plafon 30 euro/mp, bucatarie inchisa, **65.646 €;** ☎0725.210.210 contact@transparentresidence.ro www.transparentresidence.ro

479. **SIBIU,** dec., et. 1/3, 90 mp, 2007, izolat exterior, hol mare, bucatarie mobilata si utilata complet, open-space, centrala proprie, electrocasnice noi; modern, zona linistita, merita vazut, **79.000 €;** ☎0722.783.630

480. **SINCAI BULEVARD,** 3 min. metrou, dec., et. 3/8, intrare bulevard, scara curata, paza, 3 cam., cf. 1, vedere mixta, f, g, p, t, ac, 2 gr. sanitare, parcare, finisaje lux. Exclusivitate, **119.000 €;** ☎0741.130.700

481. **SOCULUI** et. 6/8, 1983, semistradal, cf. 1, 2 gr. sanitare, gresie, faianta, parchet, termopan, bloc reabilitat termic, **67.000 €;** ☎0721.275.684/ 021.627.40.10

482. **SOCULUI,** Str. Cernauti, dec., 80 mp, 1982, parter inalt, absolut toate imb., merita vazut, usi, faianta baie, gresie toata casa, etc., disc., **65.000 €;** ☎0762.277.447

483. **STRAULESTI,** 2 Cocosi, Sos. Bucuresti Targoviste, dec., et. 2/4, 90 mp, 2007, bloc 2007, Mega Image, et.2/4, 90 mp, balcon 5 mp, liber, curat, centrala pe gaz. Exclus agentii imobiliare. Comision zero pentru cumparator, **72.500 €;** ☎0723.605.520 bogdan.tolea@executari.com www.executari.com

484. **SUDULUI PIATA,** semidec., et. 9/12, 70 mp, 2010, bloc 2010, renovat la cheie, parchet, gresie, faianta, termopan, usa metalica, centrala termica, vecinatati: Brancoveanu, Piata Sudului, Vacaresti, Tineretului, oferta reala, ocazie, **75.000 €;** ☎0743.041.701 bogdan.cirlan@city-estate.ro

485. **TEIUL DOAMNEI** Circa 7, dec., et. parter/8, 60 mp, 1975, termopan, 1 gr. sanitar, fara balcon, fara imbunatatiri, aer conditionat, cadastru intabulare, **48.000 €;** ☎0722.460.718 mgm_imobiliare@yahoo.com

486. **TEIUL DOAMNEI,** dec., et. 7/8, 1986, cf. 1, 2 gr. sanitare, curat, toate imbunatatirile, aproape parc, neg., Laurentiu, **59.000 €;** ☎0722.204.217

487. **TEIUL DOAMNEI,** Circa 7 Politie, et. 9/10, 67 mp, confort 1, bloc caramida, fara imbunatatiri, intabulat, liber, **49.500 €;** ☎021.231.23.18/ 0731.144.151

488. **THEODOR PALLADY,** dec., et. 7/8, 65 mp, 1976, 3 camere, bloc reabilitat, imbunatatiri, stare buna, geam baie, balcon, loc parcare, ID 243303 **63.000 €;** ☎021.317.20.92/ 0725.445.510 melania.gadaleanu@houseproviders.ro www.houseproviders.ro

489. **THEODOR PALLADY,** dec., 65 mp, 2016, 3 camere, direct dezvoltator, ansamblu rezidential 2s+p+8 nivele, aproape metrou, centrala, finisaje la alegerea clientului, tva inclus, **79.000 €;** ☎0721.805.158/ 0722.297.332 gabriela@metropolitanresidence.ro www.metropolitanresidence.ro

490. **TIMISOARA BULEVARD,** dec., et. parter/9, 70 mp, 1979, renovat total, centrala termica, balcon, boxa subsol, 2 gr. sanitare, semistradal, Terra Parc, variante garsoniera, **61.000 €;** ☎0769.233.522

491. **TIMPURI NOI,** dec., 101 mp, 2016, pretabil birou, imobil nou 2016, 101 mpu + terasa 35 mpu. 2 bai, suprafete generoase, loc de parcare demisol, centrala proprie, bransat la toate utilitatile, TVA inclus, direct dezvoltator, comision 0, **170.000 €;** ☎0733.976.712 prohilrezidential@gmail.com prohilrezidential.ro

492. **TIMPURI NOI,** Nerva Traian, dec., et. 1/3, 110 mp, 2015, comision 0, direct dezvoltator, imobil nou p+2+m, tip vila, apropriere metrou, finisaje moderne, se vinde la cheie, gresie, faianta, parchet, imobil cochet, un apartament pe nivel, **115.000 €;** ☎0724.270.019 travaharealestate@gmail.com www.travahar.ro

493. **TIMPURI NOI,** Splaiul Unirii 1, dec., 101 mp, 2016, apartamente generoase cu terasa si teren, bucatarie patrata si amenajari de lux, cu lift hidraulic, 3 min. de metrou Timpuri Noi, disp. 1 apartament, **170.000 €;** ☎0725.652.660 www.meridian-house.ro

494. **TINERETULUI** dec., et. 3/9, 85 mp, 1976, proprietar vand apartament 3 camere vis-a-vis de parcul Tineretului, confort 1, gresie, faianta, parchet, termopan, aer conditionat, **85.000 €;** ☎0723.484.141

495. **TINERETULUI -Piata Norilor, semidec., et. 2/10, 82 mp, 1979, living 30 mp, 2 gr. sanitare, parchet stejar, liber, plata numai cash 86.900 €; ☎0722.321.021**

496. **TINERETULUI** -Sincai, stradal, et. 6/8, 70 mp, 1997, cf. 1, liber, centrala termica, vedere mixta, 2 bai, balcon mare, dec., termopan, AC, superimbunatatit, apropiere parc, metrou, bloc foarte curat, **96.000 €;** ☎0724.960.711

497. **TINERETULUI** 300 m pana la parc, Vacaresti, Mihai Bravu, Timpuri Noi, Vitan, Dristor, dec., et. 3/10, 76 mp, 2016, vanzari dezvoltator, accept credit prima casa, pereti din caramida, lift, bucatarie inchisa, metrou 300 m, **97.800 €;** ☎0761.309.031

498. **TINERETULUI** Parc Vacaresti, semidec., 70 mp, 2016, bloc nou finalizare 2017, apartamentele se predau la finisate, dezvoltator, preturi incepand de la 83.800 euro+ tva, **83.800 €;** ☎021.321.21.81/ 0736.935.106 www.vanzaridezvoltator.ro

499. **TINERETULUI** Viorele 30, dec., et. 7/8, 70 mp, 1986, vand 3 cam., 2 gr. sanitare, izolat interior, parchet, masina spalat noua, in garantie, **94.000 $;** ☎0748.659.214

500. **TINERETULUI,** dec., et. 4/10, 72 mp, 1982, apartamentul are 2 bai si 2 balcoane. Scara blocului este curata, **88.000 €;** ☎0726.498.178 alina@centralimobiliare.ro www.centralimobiliare.ro

501. **TINERETULUI,** metrou Pta Norilor, dec., et. 4/8, 70 mp, 1977, et.4/ 8, amenajat, bucatarie mare patrata, hol spatios, geam baie, posibilitati modificare, contorizat, parcare, apropiere 2 linii metrou, scoala, gradinita, parc, Sincai, Timpuri Noi, Cantemir. Merita, **80.000 €;** ☎0755.075.905/ 0755.075.902 tineretului@excesimobiliare.ro www.excesimobiliare.ro

502. **TINERETULUI,** metrou, Bd. Sincai, apropiere metrou Timpuri Noi, dec., et. 3/8, 70 mp, 1990, amenajat recent, confort 1, etaj intermediar, 2 grupuri sanitare, termopan, parchet, gresie, faianta, bucatarie mobilata, liber, acte la zi, **94.500 €;** ☎0733.300.779/ 0722.300.698 www.lidermobiliare.ro

503. **TINERETULUI,** metrou, P-ta Norilor, dec., et. 10/11, 80 mp, 1977, 10/11, bl. monolit, gresie, faianta, parchet, termopan, bucatarie mare, hol generos, 2 gr. sanitare, geam baie, 2 balcoane inchise termopan, terasa izolata, scoala, gradinita, parc, Sincai. Merita. Potential, **70.000 €;** ☎0755.075.905/ 0755.075.902 tineretului@excesimobiliare.ro www.excesimobiliare.ro

504. **TINERETULUI,** metrouTimpuri Noi, semidec., et. parter/8, 70 mp, 1985, proprietar, bloc monolit, renovat recent, balcon terasa, luminos, 2 grupuri sanitare, acces usor la metrou, piata, parc, facultatile de la Timpuri Noi, **91.000 €;** ☎0723.188.363

505. **TINERETULUI,** Parc, dec., et. 4/10, 70 mp, 1975, apartament 3 camere, dec., mobilat, utilat, imbunatatiri, doua balcoane, vedere mixta, spatii depozitare, la 5 minute de metrou Tineretului, **105.000 €;** ☎0771.190.396 luiza@dmximob.ro www.dmximob.ro

506. **TINERETULUI,** Sincai stradal, P-ta Norilor, dec., et. 4/8, 75 mp, 1996, parc, bloc monolit, 2 grupuri sanitare, renovat integral, instalatii sanitare/ electrice noi, finisaje de calitate superioara, gresie, faianta, parchet, termopan, usi noi, **100.000 €;** ☎0752.010.040 office@confortcasaimobiliare.ro www.confortcasaimobiliare.ro

507. **TINERETULUI,** vis-a-vis de parc, 70 mp, 1984, parchet, gresie, faianta, termopane, 2 bai utilate, 2 aer conditionat, renovat in 2013, instalatii sanitare cupru, alarma, balcon inchis, mobila bucatarie, plita + cuptor electrice **91.999 €;** ☎0721.417.762

508. **TITAN** - Rebreanu, Lidl, et. 6/9, reabilitat, termopan, liber, 2 balcoane, intabulare, **60.500 €;** ☎0723.627.543

509. **TITAN** - Valea Buzaului, dec., et. 3/4, reabilitat, termopan, centrala termica, parchet, **59.900 €;** ☎0723.627.531

510. **TITAN** -1 Decembrie, semidec., et. 8/10, 70 mp, 1970, 3 camere, confort 1, bloc monolit, cu imbunatatiri, faianta, gresie, parchet, usa metalica zona cu multa verdeata, scoala, gradinita, piata, mai putin de 10 min. metrou Titan, **66.900 €;** ☎0725.348.512 alina.stan@saferealestate.ro

511. **TITAN** -Mizil, 8 min. metrou 1 Decembrie 1918, dec., et. demisol/3, 56 mp, 2016, imobil nou, fin. sept. 2016, D+P+3E, la cheie, beton+ caramida, lift, g, f, p, t, UM, centrala proprie, accept credit, com. 0, tva 5 %, inclus, **45.000 €;** ☎0768.388.298/ 0769.437.775/ 0766.104.953 amaliarezident@yahoo.com

512. **TITAN** -Mizil, 8 min. metrou 1 Decembrie 1918, dec., et. demisol/3, 56 mp, 2016, imobil nou, fin. sept. 2016, D+P+3E, la cheie, beton+caramida, lift, g, f, p, t, UM, centrala proprie, accept credit, com. 0, tva 5 % inclus, **45.000 €;** ☎0768.388.298/ 0769.437.775/ 0766.104.953 amaliarezident@yahoo.com

513. **TITAN** -parc semidec., et. 1/4, 70 mp, 1976, vand ap. cf 1, toate imbunatatirile, bloc reabilitat, geam la baie, loc parcare, apropiere parc Titanii, metrou, scoala, gradinita, hipermarket, **68.500 €;** ☎0758.259.730 adrianstanciu@imobservicecenter.ro

514. **TITAN** -Policlinica semidec., et. 1/4, 70 mp, 1976, ap. cf 1, toate imbunatatirile, geam la baie, bloc reabilitat, loc parcare, boxa, apropiere parc, metrou, scoala, gradinita, piata, supermarket, **68.500 €;** ☎0758.259.730 adrianstanciu@imobservicecenter.ro

515. **TITAN** -Th. Pallady, 8 min. metrou 1 Decembrie 1918, dec., et. 1/3, 74 mp, 2016, imobil nou, fin.iulie 2016, D+P+3E, la cheie, beton+ caramida, lift, g, f, p, t, UM, centrala proprie, credit, comision 0, tva 5% inclus, **73.500 €;** ☎0769.437.775/ 0768.388.298/ 0766.104.953 amaliarezident@yahoo.com www.amaliarezident.ro

516. **TITAN** -Th. Pallady, 8 min. metrou 1 Decembrie 1918, dec., et. 1/3, 74 mp, 2016, imobil nou, iulie 2016,D+P+3E, la cheie, beton+caramida, lift, g, f, p, t, UM, centrala proprie, credit, comision 0, tva 5% inclus, **73.500 €;** ☎0769.437.775/ 0768.388.298/ 0766.104.953 amaliarezident@yahoo.com www.amaliarezident.ro

517. **TITAN** -Trapezului, dec., et. 4/4, 64 mp, 1970, 3 camere, confort 1, curat, fara imbunatatiri majore, 10 min. metrou 1 Decemdrie, piata, scoala, pretul se mai poate negociabil, **55.000 €;** ☎0725.348.512 alina.stan@saferealestate.ro

518. **TITAN** Auchan, semidec., 63 mp, 2010, 3 camere, 2 bai, 80 mp, gresie, faianta, parchet, termopan, usa metal, contorizare individuala, optional parcare si boxa, **66.738 €;** ☎0731.334.025 marius.stefanache@citadella-titan.ro www.citadella-titan.ro

519. **TITAN** Campia Libertatii, semidec., et. 9/9, 68 mp, 1970, bloc curat, situat langa Administratia Financiara pe o alee linistita. Apartament de curand zugravit, amenajat frumos, cu bun gust, mobilat si utilat. Luminos. Balcon foarte mare **61000 €;** ☎0744.312.196

520. **TITAN** Lidl, dec., et. 5/10, 56 mp, 1978, particular, 5 min. parc si metrou, confort 2, renovat recent, instalatii noi, liber, cadastru si intabulare, accept credit, pret usor negociabil, **57.500 €;** ☎0726.988.501 marian.apartament@gmail.com

521. **TITAN** metrou Grigorescu, semidec., et. 4/4, 72 mp, 1982, stradal, confort 1, fara imbunatatiri , 2 bai, 2 balcoane, **64.500 €;** ☎021.231.23.18/ 0731.144.156

522. **TITAN** Minis, dec., et. 5/10, 56 mp, 1978, direct proprietar, confort 2, 5 min. metrou si parc, renovat, gresie, faianta, parchet, termopan, um, instalatii noi, bloc reabilitat termic, liber, accept credit **57.500 €;** ☎0753.325.828 marian.apartament@gmail.com

523. **TITAN** Nicolae Grigorescu, semidec., et. 1/4, 78 mp, 2016, apartament 3 camere, bucatarie inchisa, geam baie, bloc nou, comision 0%

Imobiliare vânzări 4 CAMERE

589. **VICTORIEI PIATA** Spring Time, metrou, dec., et. 4/10, 88 mp, 1994, 3 camere confort 1 sporit, renovat, toate imbunatatirile, semimobilat, 3 balcoane, 2 grupuri sanitare, merita vazut, **149.000 €;** ☎0722.912.924/ 0764.641.758/ 0722.256.664 cordialimobiliare@yahoo.com www.cordial-imobiliare.ro

590. **VICTORIEI PIATA,** Sfintii Voievozi, et. 2/3, 100 mp, duplex, 3 camere, un apartament/nivel, luminos, renovat complet, elegant, mobilat/utilat, boxa, pozitie excelenta, vec: Piata Romana **141.000 €;** ☎0723.835.151 ramona.isache@westmount.ro westmount-imobiliare.ro

591. **VITAN** -Mall, dec., et. 3/4, 37 mp, 1971, apartament 3 camere, confort 3, bloc curat, ca si imbunatatiri are gresie, faianta, termopan, centrala de apartament. Blocul este pe lista ptr. reabilitare, **33.500 €;** ☎0733.154.800/ 0761.086.217 baraceanu.daniela@yahoo.com

592. **VITAN** -Mall, dec., et. parter/10, 90 mp, 1986, parter inalt, cf. 1 sporit, balcon mare + pivnita, baie + gr. sanitar, termopan, bloc stradal retras in reabilitare, vedere mixta spre gradina, 5 min. metrou Dristor, **84.000 €;** ☎0758.259.730 adrianstanciu@imobservicecenter.ro

593. **VITAN** Mall, dec., et. 7/8, 80 mp, 1991, confort 1, situat pe Calea Vitan langa Mall, bloc construit in 1990, in curs de reabilitare, complet finisat, dispune de 2 bai, debara, balcon, bucatarie mobilata. Se accepta credit, **85.000 €;** ☎0786.339.583 nyky.imobiliare@gmail.com

594. **VITAN** Mall, dec., et. 7/8, 80 mp, gresie, faianta, parchet, termopan, usa metalica, cadastru, intabulare, **90.000 €;** ☎0733.683.447

595. **VITAN** Mihai Bravu, dec., et. 1/2, 77 mp, 2016, dezvoltator comision 0, ds+p+2+m cu lift. Caramida, fara rigips. Construim case pentru copiii nostri. Loc de parcare inclusa in pret. TVA inclus, vizionari si in weekend, **99.900 €;** ☎0722.248.933 viorel.iosifescu@gmail.com www.apartamentenoi0comision.ro

596. **VITAN** pe strada Foisorului, intersectie cu Zizin dec., et. 6/8, 140 mp, 2008, suprafata este de 100 mp utili, este complet utilat si mobilat, dispune de loc de parcare si boxa. Se poate inchiria **172.000 €;** ☎0741.313.048 astefanoaei.catalina@yahoo.com

597. **VITAN** Zizin Residence, Mall Vitan, dec., et. 1/9, 73 mp, 2012, gresie, parchet, t. aluminiu, usa metalica, jaluzele electrice, contorizat complet, Mega Image parter, oferta proprietar, tva aplicabil, preturi incepand de la **89.000 €;** ☎0752.272.007/ 0753.088.272 info@secure-homes.ro www.secure-homes.ro

598. **VITAN,** langa Mall Vitan, sectia 11, dec., et. parter/6, 115 mp, 2014, proprietar persoana fizica, lux, bucatarie open space, living, 2 dormitoare, 2 bai, bloc nou, totul nou, design modern, la cheie, **119.800 €;** ☎0762.737.373/ 0741.645.440 luliazappp@gmail.com

599. **VITAN,** langa Mall Vitan, sectia 11, dec., et. parter/6, 115 mp, 2014, proprietar persoana fizica, lux, bucatarie open space, living, 2 dormitoare, 2 bai, bloc nou, totul nou, design modern, la cheie, **123.000 €;** ☎0762.737.373 totaltradeinternational@gmail.com

600. **VITAN,** Olimpia, la 7 min. de metrou Mihai Bravu, dec., 65 mp, 2015, contorizat individual, bucatarie inchisa, terasa generoasa, loc parcare subterana inclus in pret, lift hidraulic, imobil D+P+3E, finalizare septembrie 2016, **99.900 €;** ☎0733.976.712 prohilrezidential@gmail.com prohilrezidential.ro

601. **VOLUNTARI** Ilfov, vechea Primarie, str. Crinului, dec., et. 1/4, 65 mp, 2006, modern, in apropiere DN2, Catedrala, parcul Florilor, noul spital, Mega Image, **55.000 €;** ☎0723.485.675

602. **VOLUNTARI,** Primarie, langa Metro Voluntari, Str. Scolii, dec., et. 6/6, 100 mp, 2012, bloc nou, confort 1, centrala, renovat lux, mobilat si utilat, totul nou, lift, balcon, parcare, negociabil, **52.000 €;** ☎0733.107.773

25 4+ Camere IMOBILIARE VÂNZĂRI

1. **1 MAI,** Clucerului, et. 2/4, 1982, garaj + boxa subsol, 3 balcoane, reabilitat, liber; ☎0723.627.544

2. **13 SEPTEMBRIE** Marriott, dec., et. 3/8, 104 mp, 1988, vedere mixta, 2 balcoane, 2 gr. sanitare, semiamenajat, neg., **140.000 €;** ☎0733.683.446

3. **13 SEPTEMBRIE** Topliceanu Vasile, dec., et. 3/8, 98 mp, 1989, confort 1, bloc reabilitat, gresie, faianta, parchet, termopan, scara curata civilizata, discutabil, **82.000 €;** ☎0730.421.581

4. **13 SEPTEMBRIE ZONA, 95 mp, reabilitat termic, interior-exterior, gresie, faianata, termopane, aer conditionat, parchet, 85.000 €;** ☎0756.229.777

5. **13 SEPTEMBRIE,** dec., et. 7/7, 135 mp, 2015, 4 cam. cu finisaje de calitate, centrala proprie, 3 gr. sanitare, terasa 40 mp, bucatarie mobilata si utilata, 3 ac, acte, liber. Zone invecinate: Unirii,Drumul Taberei, Sebastian, Cotroceni OVA 77975, **165.000 €;** ☎0737.504.516 office@catalog-rezidential.ro www.catalog-rezidential.ro

6. **13 SEPTEMBRIE,** Petre Ispirescu, stradal, dec., et. 3/8, 96 mp, 1987, confort 1, bloc reabilitat, hol H, parchet, termopan, bucatarie 10 mp, 2 bai, 2 balcoane, usa metalica, cadastru, intabulare. Accepta credit. Apropiere Parc Sebastian, **81.500 €;** ☎0785.232.323 office@euroinvest.ro www.euroinvest.ro

7. **13 SEPTEMBRIE,** Uranus, dec., et. 8/8, 110 mp, 1989, confort 1, zona selecta, renovat recent, modern, luminos, camere mari, spatioase, 2 logii termopan, instalatii sanitare, electrice noi, finisaje, terasa reabilitata, boxa, negociabil, **146.000 €;** ☎0743.673.253 marius@pikaso.ro

8. **ALEXANDRIEI SOSEAUA,** Cartierul Verde, dec., et. 3/4, 170 mp, 2012, 3 dormitoare, 3 balcoane, 3 dressinguri, 1 living+bucatarie 50 metri patrati, 2 bai, apartament de lux. Paza, restaurant, piscina, salon infrumusetare, magazin. Accept schimburi, **92.000 €;** ☎0784.327.727

9. **APARATORII PATRIEI** metrou 350 m, Berceni, dec., et. 4/4, 100 mp, 2016, dezvoltator, ultimul apartament modern de 100 mp utili, 2 bai, constructie solida din cadre de beton si zidarie, centrala proprie, finisaje la alegere, accept credit bancar, **59.500 €;** ☎0767.653.233

10. **APUSULUI,** Militari, semidec., et. 3/10, 61 mp, 1975, 4 camere, 2 grupuri sanitare, spatii de depozitare, balcon logie, apropiere mijloace de transport, acte la zi, **45.800 €;** ☎0731.784.077

11. **ARMENEASCA** -Carol, dec., et. 1/3, 120 mp, 5 camere, 2 balcoane, 2 grupuri sanitare, toate actele, pozitie deosebita, **100.000 €;** ☎021.312.78.69/ 0723.378.139/ 0722.610.532

12. **ARMENEASCA,** dec., 130 mp, 2013, apartament Diamond Glamour, living cu bucatarie inclusa, doua dormitoare elegante si o camera de studiu. Zona ultracentrala Maria Rosetti, Batistei, Universitate, Magheru, Romana, Dacia, Mosilor, Carol, **295.000 €;** ☎0733.391.139 vanzari@maria-rosetti38.ro www.maria-rosetti38.ro

13. **ARMENEASCA,** semidec., et. 1/3, 95 mp, 1945, ultracentral, 4 camere mari, parchet masiv, tamplarie buna, balcon, doua boxe, centrala termica, curte parcare, constructie solida, fara risc seismic, **68.000 €;** ☎0727.877.877/ 0742.099.232

14. **ARMENEASCA,** Mosilor, circular, et. 2/3, 115 mp, 1935, 3 dormitoare + living dublu, centrala proprie, 2 grupuri sanitare, 3 balcoane, curat, liber, loc parcare, fara bulina, fara risc seismic, **75.000 €;** ☎0748.237.236/ 021.252.16.05 marian@confortcasaimobiliare.ro www.confortcasaimobiliare.ro

15. **AVIATIEI,** dec., et. 4/4, 86 mp, 1986, amenajat complet, 2 grupuri sanitare, 2 balcoane, bucatarie open-space, vedere mixta, geam la baie, mobilat, loc parcare. ID DC House: 473, **120.000 €;** ☎0736.377.911 cristian.descultu@dc-house.ro www.dc-house.ro

16. **AVIATIEI,** dec., et. 1/4, 85 mp, 1987, particular, apartament 4 camere, mobilat si utilat lux, 3 minute metrou Aurel Vlaicu, centrala de apartament, alarma, bloc reabilitat termic, **139.500 €;** ☎0727.326.555

17. **BANEASA** dec., et. parter/4, 120 mp, 2015, particular, vand duplex p+e1 120 mp + teren 200 mp, complex rezidential, finisaje de lux, 3 dormitoare, 1 living, 3 gr sanitare, bucatarie open, incalzie prin pardoseala, centrala Viessman, loc parcare **185.000 €;** ☎0735.530.028 valentin.florea85@yahoo.com

18. **BANEASA,** Casa Presei, Barcelona Residence, dec., et. 1/4, 118 mp, 2015, ansamblu rezidential finalizat, finisaje top, centrala proprie, 2 bai, parcare subterana, spatii verzi amenajate, direct dezvoltator. Oferta cu finantare inclusa. Comision 0%, **119.900 €;** ☎0744.426.287/ 0784.118.888 costi@euroinvest.ro www.barcelona-residence.net

19. **BANEASA,** Sisesti situat in zona de nord a Bucurestiului, semidec., et. parter/6, 156 mp, 2016, pe cel mai pretios teren de pe Gheorghe Ionescu Sisesti, Northside Park este un complex cu deschidere catre lacul Grivita, **185.000 €;** ☎0735.100.039 contact@northsidepark.ro www.northside-park.ro

20. **BATISTEI,** Vasile Lascar, semidec., et. 3/8, 96 mp, 2 gr. sanitare, f. imb., intabulat, ultracentral, neg., **64.900 €;** ☎0746.188.866

21. **BERCENI** Straja, dec., et. 3/4, 76 mp, 1976, particular, 4 camere lux, modern, unicat, imbunatatiri de ultima generatie (costuri renovare 20.000 €) cf. 1, centrala, et. 3/4, 3 aer conditionat, parcare, 4 min. ratb, 10 min metrou, str Spinis, **70.000 €;** ☎0784.006.722/ 0727.621.283

22. **BERCENI,** Alexandru Obregia, stradal, dec., et. 3/10, 98 mp, 1987, 2 bai, 2 balcoane, vedere mixta, proaspat renovat, finisaje si dotari lux, mijloace transport, apropr. metrou, scoli, gradinita, piata, Mega Image, acte, liber, **82.990 €;** ☎0726.787.221/ 0784.259.742/ 0723.249.428 eugenbalan08@gmail.com

23. **BRANCOVEANU,** dec., et. 1/6, 137 mp, 2016, 4 camere, bloc nou, direct proprietar, la 2 min. de statia de RATB, centre comerciale, scoli, gradinita in apropiere, utilat, finisaje lux. Orice forma credit, **127.000 €;** ☎0787.525.649 dumitru.cristinamihaela93@gmail.com

24. **BRANCOVEANU,** dec., et. 6/6, 118 mp, 2016, ap.4 camere la 2 min. de statia de RATB, bloc nou, direct proprietar. Zona linistita, centre comerciale in apropiere. Finisaje lux. Orice forma credit, **108.000 €;** ☎0787.525.649 dumitru.cristinamihaela93@gmail.com

25. **BRANCOVEANU,** semidec., et. 4/10, 87 mp, 1982, tamplarie termopan, usa metalica (intrare), 2 x aer conditionat, 2 x balcon (ambele inchis temopan), tamplaria interioara din lemn de calitate superioasa + usile, 2 x dressing, **85.000 €;** ☎0745.502.099 adipiciu@gmail.com

26. **BUCURESTI,** dec., et. 1/4, 78 mp, 1975, 4 camere, bloc reabilitat termic, apometre, repartitoare, geam termopan, calorifere aluminiu, 2 unitati aer conditionat, parchet laminat, gresie, faianta, balcon inchis, loc parcare, **84.000 €;** ☎0722.458.193 octave.osiac@gmail.com

27. **CAROL I BULEVARDUL, vand ap. 5 camere in casa cu etaj sau schimb casa curte sau apartament la bloc, preferabil aceeasi zona; ☎0765.663.348**

28. **CAROL,** Bdul, Mosilor, circular, et. 2/3, 137 mp, 2/P+3, fara risc seismic, fara bulina, parchet original, glasvanduri, centrala proprie, loc parcare in curte, bucatarie mobilata, **135.000 €;** ☎0748.237.236/ 021.252.16.05 marian@confortcasaimobiliare.ro www.confortcasaimobiliare.ro

29. **CASA POPORULUI** Bld. Libertatii vis a vis Parcul Izvor si Casa Poporului, dec., et. 1/7, 104 mp, 1994, cf. 1, terasa 11 mp, 3 balcoane, t, g, f, p, t, vedere mixta, bloc monolit, panorama deosebita, negociabil, **189.000 €;** ☎0733.107.773

30. **CISMIGIU,** circular, et. 3/5, 155 mp, 5 camere, fara bulina, parchet original, glasvanduri, centrala proprie, 2 grupuri sanitare, **99.900 €;** ☎0748.237.236/ 021.252.16.05 marian@confortcasaimobiliare.ro www.confortcasaimobiliare.ro

31. **CISMIGIU,** et. 3/6, 86 mp, 1946, apartament 4 camere, 2 gr sanitare, boxa, asigurat impotriva cutremurelor. Sala Palatului, Stirbei Voda, Schitu Magureanu, Universitate, Victoriei, **79.000 €;** ☎0721.157.677 immobil4u@yahoo.com www.immobil4u.com

32. **COLENTINA** Fundeni, Avion, stradal, langa scoala, gradinita, Parc Motodrom, Moschee, semidec., et. 8/11, 90 mp, 1979, 4 camere, 2 bai, 2 balcoane, renovat recent, imb., g, f, p, t, ac, locuibil imediat, **66.900 €;** ☎021.688.08.67/ 0722.614.867

33. **COLENTINA,** McDonald's, Maior Bacila, semidec., et. parter/8, 85 mp, 1986, gresie, faianta, parchet, termopan, usa metalica, usi interioare noi, 2 wc, scara curata, cadastru, intabulare, accepta credit, **68.000 €;** ☎0787.882.999

34. **COLENTINA,** Rau Bacila, Fundeni, Margineni, dec., et. 8/8, 96 mp, 1988, cf. 1 sp, vedere mixta E-V, 2 bai, 2 balc, scara impecabila, imb, g, f, termopan, um, ac, cadastru, doar cash, super oferta, **56.999 €;** ☎021.380.28.14/ 0737.435.628

35. **COLENTINA,** Rau, et. parter/8, 86 mp, 1986, confort 1, parter cu balcon, gresie, faianta, parchet, termopan, aer conditionat, centrala termica proprie, intabulat, parcare ADP, **74.900 €;** ☎021.231.23.18/ 0731.144.151

36. **COLENTINA,** Teiul Doamnei, stradal, Sectia 7 Politie, apropare metrou Obor, semidec., et. 6/8, 90 mp, 1984, cf. 1, 2 bai, 3 balcoane, imb. partial, g, f, p, t, um, banci, magazine, scoala, intabulare, accept credit, **71.999 €;** ☎021.380.28.14/ 0737.435.628

37. **COMUNA PANTELIMON, Livezilor nr. 5, bl. B, sc. 1, dec., 80 mp, 1989, parter, ap. renovat, termopane, centrala gaze incalzire, 2 balcoane + boxa serviciu, neg., 65.000 €; ☎0769.934.351**

38. **COTROCENI** - Carol Davila, 98 mp, confort 1,98 mp, 3/3+pod, 2 bai, gresie, faianta, parchet, termopan, usa metalica, centrala termica de cladire, camera subsol 20 mp, **120.000 €;** ☎021.231.23.18/ 0731.144.153

39. **CRANGASI** zona, sector 6, semidec., et. parter/8, 83 mp, 1985, ap. 4 camere, gresie, faianta, parchet, termopan, usa metalica, bloc reabilitat, disc., **78.000 €;** ☎0763.089.083/ 0769.829.158

40. **CRANGASI** -Oncescu dec., et. 4/8, 86 mp, 1987, confort 1, 2 bai, 2 balcoane, gresie, faianta, parchet, termopan, usa metalica, intabulat, **68.900 €;** ☎0731.144.155

41. **DACIA** semidec., et. 3/3, 112 mp, 1950, vanzare apartament 4 camere, zona ultracentrala-Gradina Icoanei, intr-un imobil ds+p+3e. Se vinde mobilat asa cum arata pozele. Constructie este din ani 1950. Apartamentul are o suprafata utile totala de 112,56 mp si contruita de 126,46 mp. Apartamentul este foarte spatios si compus din 3 dormitoare, 1 sufragerie, 1 bucaterie inchisa, 2 holuri care fac dec.e 2 din cele 3 domitoare, 1 wc de serviciu, 1 baie, 1 debara, 1 vestibul, 1 terasa, 1 balcon deschis. ferestrele mari care permita o iluminare naturala buna. Pretul este negociabil, **155.000 €;** ☎0758.259.751 marcelboukambou@imobservicecenter.ro www.imobservicecenter.ro

42. **DAVINCI,** Vacaresti, dec., et. 3/10, 112 mp, 2017, dezvoltator, imobil s+p+10, finisaje incluse, centrala de apartament, contorizare separata, 99.900 €+tva, comision 0, **99.900 €;** ☎0724.009.281 office@davincigroup.ro www.davinvigroup.ro

43. **DOAMNA GHICA,** Pancota, aproape de intersectie, dec., et. 3/8, 97 mp, 1990, 2 gr. sanitare, 1 balcon, vedere mixta, sufragerie 21 mp, bucatarie spatioasa. Parc, magazine, scoli. Se accepta credit, **82.900 €;** ☎0728.676.350 imobcont@gmail.com www.continental-house.ro

44. **DOMENII,** Chibrit, dec., et. parter/4, 250 mp, 2015, agentie vinde parter intr-un imobil compus din SS+P+3E+M, zona Ciuperca- Piata Domenii, compus din 2 apartamente de 2 camere fiecare si care se poate aduce la 4-5 camere dupa schita din oferta. Modificarile se vor face pe cheltuielile vanzatorului - imobil este din 2015 in finisaj (g, faianta, t, parchet, sanitarele) dupa gustul cumparatorului. Imobil este deja 85% locuit. Acest Parter este conceput pentru a poate fi modificat dupa schita din oferta. Actualmente din cele 2 apartament, fara modificarile de aduse, reiese 2 bucatarii, 2 bai, 2 livinguri, 2 dormitoare, 1 hol mare, debarale, centrala proprie, cele doua apartamente au impreuna: su = 121,47 mp, terasa/ curte de 108, 61 mp, suprafata totala = 230,08 mp, suprafata construita = 254,00 mp, pret, **215.000 €;** ☎0758.259.751 marcelboukambou@imobservicecenter.ro

45. **DOROBANTI** Floreasca, Beller, et. 2/2, 110 mp, 4 camere, 2/P+1+M, un apartament/nivel, 2 bai, renovat integral, finisaje lux, terasa superba 10 mp,zona verde, linistita, mobilat/ utilat **198.000 €;** ☎0723.835.151 ramona.isache@westmount.ro westmount-imobiliare.ro

46. **DOROBANTI** stradal, semidec., et. parter/5, 114 mp, 2010, intrare din trotuar, centrala proprie, parchet, ideal pentru investitie, cabinet medical, notariat, etc, pret usor discutabilZona foarte populata. Emanuel, **185.000 €;** ☎0721.608.435 Dicuemanuel@yahoo.com

47. **DOROBANTI,** ASE, dec., et. 2/8, 129 mp, 1950, 4 camere, mobilat si utilat, cu toate imbunatatiri, 2 grupuri sanitare, balcon inchis, camera de serviciu, boxa, loc de parcare, acte la zi, pret negociabil, ocazie, **108.000 €;** ☎0737.521.598/ 0730.989.939 anca@premiuminvestconsulting.ro www.premiuminvestconsulting.ro

48. **DRISTOR** 6 min. pana la metrou Dristor (600 metri), str. Ramnicu Valcea, semidec., et. 7/8, 85 mp, 1984, renovat, 2 grupuri sanitare, centrala, gresie, faianta, parchet, termopan, usa metalica. Acces Vitan, Kaufland, Mihai Bravu, Baba Novac, **93.000 €;** ☎0769.295.125

49. **DRISTOR,** dec., et. 6/8, 88 mp, 1986, dec., 2 bai, 2 balcoane inchise, centrala proprie, aer conditonat, termopan, parchet masiv, usa metalica+Pirum. Piata, gradinita, scoala, spatii comerciale. Loc parcare. Zona linistita, **95.000 €;** ☎0730.777.006

50. **DRISTOR,** semidec., et. 1/8, 88 mp, 1984, particular, 2 balcoane, 2 bai, necesita renovare, usa metalica, partial gresie, faianta, termopan. Apropiere metrou Dristor, Mega Image, Kaufland, Parc, Mall Park, **100.000 €;** ☎0767.840.166 ralu.ilina@gmail.com

51. **DRISTOR,** Complexului, 3 min. de metrou, dec., et. parter/8, 92 mp, 1988, vedere mixta, doua bai, aer conditionat, tamplarie PVC, usa metalica, usi interior noi, contorizat, parchet in camere, gresie hol si bucatarie, spatiu depozitare, **115.000 €;** ☎0727.582.426

52. **DRISTOR,** Metrou, semidec., et. 4/10, 85 mp, 1984, 5 min. pana la metrou Dristor (550 m), str. Ramnicu Valcea, 2 grupuri sanitare, 3 x aer conditionat, termopan, usa metalica. Acces Vitan, Kaufland, Mihai Bravu, Baba Novac, Titan, IOR, **90.000 €;** ☎0769.295.125

53. **DRISTOR,** Sos. Mihai Bravu, Kaufland, dec., et. 7/10, 84 mp, 1984, ap. de 4 camere, in baia de servici exista cabina de dus, 2 balcoane, unul din ele a fost inclus in camera. Termopan, calorifere noi, rulouri, usi schimbate. Vedere mixta, **88.000 €;** ☎0720.120.066 mirela.exclusive.property@gmail.com

54. **DRUMUL TABEREI** dec., et. 5/8, 90 mp, 1980, proprietar, 4 camere, g, f, termopan, usa? metalica, 2 grupuri sanitare, loc de parcare, cadastru, intabulare, accept credit **81.500 €;** ☎0765.465.732

55. **DRUMUL TABEREI** -Cetatea Histria, semidec., et. 1/10, 62 mp, 1974, fara imbunatatiri, liber, zona linistita, **49.900 €;** ☎021.413.66.93/ 0721.245.343

56. **DRUMUL TABEREI** -Valea Ialomitei - Frigocom, dec., 80 mp, 1975, cf. 1, doua grupuri sanitare, un balcon, liber, **53.000 €;** ☎0734.707.748

57. **DRUMUL TABEREI** 35, Lasermed, dec., 90 mp, 1978, 4 camere, etaj 7, confort 1, 2 gs, 2 balcoane, termopan, gresie, faianta, parchet, usa metalica, stradal, **80.900 €;** ☎0728.934.654

58. **DRUMUL TABEREI** Parc 63 mp, confort 2, parter, renovat, mobilat si utilat, **53.000 €;** ☎0734.707.748

59. **DRUMUL TABEREI,** str. Targu Neamt, parc Moghioros, semidec., et. 7/10, 62 mp, 1972, 2 grupuri sanitare, un balcon tip logie, vedere mixta, scara curata, gresie, faianta, termopan, mocheta, usa metalica, toate actele, se accepta credit, **48.500 €;** ☎0762.222.234/ 0736.655.525 office@goldimob.ro www.goldimob.ro

60. **EMINESCU,** Icoanei, et. parter/1, 160 mp, intrare separata, garaj in curte, boxa, (L112), **119.000 €;** ☎0723.627.543

61. **FIZICIENILOR,** dec., et. parter/8, 1985, proprietar, cf. 1, toate imb., disc., **72.000 €;** ☎0766.462.128

62. **FIZICIENILOR,** Lidl, Titan, semidec., et. 3/8, 80 mp, 1984, cu 2 balcoane, 2 grupuri sanitare, boxa, loc de parcare, bloc reabilitat, termopan, fara imbunatatiri, necesita renovare, acte la zi, **75.000 €;** ☎0743.060.805/ 021.341.08.35 contact@stevimobiliare.ro www.stevimobiliare.ro

63. **GHENCEA,** vis a vis de Ghencea Business Center, 1985, bloc stradal - vedere spate, confort 1, etaj intermediar, g, f, p, t, um, ac, **65.000 €;** ☎0734.707.748

64. **GIURGIULUI** -Almasu Mare, dec., et. 1/4, 83 mp, 1979, doua bai, balcon inchis, curat, liber, zona linistita, **75.000 €;** ☎0722.210.873/ 0742.051.028

65. **GRIGORESCU,** metrou, pizza New York, parc, dec., et. 9/10, 100 mp, 1981, gresie, faianta, parchet, termopan, usa metalica, aer conditionat, geam baie, 2 grupuri sanitare, instalatii noi, usi interior noi, acte complete, **90.000 €;** ☎0743.060.803/ 021.341.08.35 contact@stevimobiliare.ro www.stevimobiliare.ro

66. **GRIVITEI CALEA,** dec., et. 6/7, 69 mp, vedere mixta, bloc reabilitat, finisat modern, gresie, faianta, parchet, usi interioare noi, instalatii electrice noi, 2 aparate AC, cadastru, intabulare, negociabil, **79.000 €;** ☎0735.345.840

★★★★★★★★★★★★★★★★★★★

67. **GROZAVESTI - VIS-A-VIS DE METROU, DEC., ET. 4/8, 80 MP, AP. 4 CAMERE, GRESIE, FAIANTA, PARCHET, TERMOPAN, VEDERE MIXTA; ☎0722.269.284**

★★★★★★★★★★★★★★★★★★★

68. **IANCULUI** intersectie Mihai Bravu, et. 4/10, 100 mp, 1980, constructie solida, 2 balcoane, 2 grupuri sanitare, **125.000 €;** ☎0745.067.409/ 0723.525.216

69. **IANCULUI SOSEAUA,** 106 mp, 1976, particular, vand ap. 4 cam., 2 gr. sanitare, 2 balcoane, g, t, stradal, **99.000 €;** ☎0766.303.681

70. **IANCULUI,** dec., et. 5/11, 100 mp, 1979, 1 baie, 1 grup sanitar, loc parcare, apropiere metrou Iancului, apropiere Mega Mall. Vecinatati: Mihai Bravu, Muncii, Obor, Pantelimon, Delfinului, bloc in reabilitare, oferta reala, ocazie, **78.900 €;** ☎0773.877.466 bogdan.paicu@city-estate.ro

71. **IANCULUI,** dec., et. 5/11, 100 mp, 1979, 4 camere, 1 baie + 1 grup sanitar, loc parcare, apropiere metrou Iancului, 2 x balcoane, apropiere Mega Mall. Vecinatati: Mihai Bravu, Muncii, Obor, Pantelimon, Delfinului, oferta reala, ocazie, neg., **78.900 €;** ☎0773.877.466 bogdan.paicu@city-estate.ro

72. **IANCULUI,** 5 minute metrou, dec., et. parter/10, 83 mp, 1977, bloc reabilitat, 2 grupuri sanitare, centrala termica, gresie, faianta, termopan, liber, acte la zi, negociabil 81.900 €, vecinatati. Vatra Luminoasa, Mihai Bravu, OVA 77555, **81.900 €;** ☎0737.504.516 office@catalog-rezidential.ro www.catalog-rezidential.ro

73. **IANCULUI,** metrou, dec., et. 7/10, 97 mp, 1977, 4 min. pana la metrou Iancului (400 metri), reabilitat termic, 2 balcoane, 3 x aer conditionat, gresie, faianta, termopan. Acces Mega Mall, Stefan cel Mare, Dristor, Pantelimon, Tei, Obor, Colentina, **89.000 €;** ☎0769.295.125

74. **LIBERTATII,** Parlament, dec., vand/inchiriez ap. 4 camere, etaj 2, **165.000 €;** ☎0762.261.275/ 0740.127.128

75. **LIVIU REBREANU,** dec., et. 6/6, 149 mp, 2015, bloc nou, P+6, finisat, obiecte sanitare in baie, centrala termica individuala, lift hidraulic, terasa, comision 0, direct dezvoltator, **108.900 €;** ☎0727.722.222 office@theconcept.ro www.theconcept.ro

76. **MAIOR BACILA** nr. 33, et. 8/8, 96 mp, g, f, t, ocazie, pt. vizionare intervalul 14-17; **63.000 €;** ☎0723.695.552

77. **MARIA ROSETTI,** Lascar, circular, et. parter/2, 178 mp, 1930, apartament HP, 5 camere, in vila reabilitata termic, 158 mp si boxe de 20 m, necesita renovare, centrala, teren 109 mp curte, fara L112, **146.000 €;** ☎0728.820.095/ 021.210.76.00/ 0723.460.200 sweet-home_imob@yahoo.com www.sweet-homeimob.ro

78. **MIHAI BRAVU** Splaiul Unirii, 120 mp, 2010, balcon, terasa, dresinguri, aer conditionat, bucatarie mobilata si utilata, 2 lifturi, centrala de bloc, paza, 3 bai; ☎0733.683.448

79. **MIHAI BRAVU,** Baba Novac, metrou Dristor, semidec., et. 8, 90 mp, 1986, 2 balcoane, 2 bai, gresie, parchet, faianta, termopan, 3 ap. aer cond, izolatie interioara, scara foarte curata, liber, cadastru, intabulare, neg., **84.000 €;** ☎0769.076.167/ 031.436.18.97 adriana.petre@orfeas.ro www.orfeas.ro

80. **MIHAI BRAVU,** Vacaresti, Tineretului, metrou, dec., et. 6/10, 112 mp, 2016, pret promotional, complet finisat, obiecte sanitare in bai, aer conditionat, mobilier bucatarie, comision 0, **99.900 €;** ☎0727.722.222 office@theconcept.ro www.theconcept.ro

81. **MILITARI** -Apusului, dec., et. 3/4, 86 mp, 1979, situat in zona linistita, este confort 2. Are centrala termica, 2 grupuri sanitare, 2 balcoane, **68.000 €;** ☎0769.255.333/ 0766.244.446/ 021.771.18.52

82. **MILITARI** -Dreptatii, dec., et. 2/4, 00 mp, imbunatatiri, foarte bine intrtinut, 2 grupuri sanitare, disc nemobilat, **83.000 €;** ☎0745.067.409/ 0723.525.216

83. **MILITARI -Gorjului, semidec., et. 6/10, 90 mp, 1978, 4 cam., cf. 1, aproape de piata si transport, 65.000 €; ☎0769.255.333/ 0766.244.446/ 021.771.18.52**

84. **MILITARI** Ghirlandei, Scoala 174, semidec., et. 3/4, 84 mp, confort 1, gresie, faianta, parchet, termopan, 2 grupuri sanitare, usi schimbate, mobilat, utilat, izolat interior-exterior, **77.500 €;** ☎0730.556.912

85. **MILITARI** Veteranilor, George Carboreanu, semidec., et. parter/10, 90 mp, 1980, 4 camere, transformat in 3, confort 1, 83 mp, amenajat lux, jacuzzi, finisaje de calitate, deosebit, merita vazut, **75.000 €;** ☎0769.470.920 maramarincescu@yahoo.com

86. **MILITARI,** Apusului, dec., 104 mp, 2015, Canalului 44, dezvoltator, parter inalt, 3 balcoane, 2 bai, caramida, contorizat, centrala termica, racord utilitati, parcare, finisat, zona linistita, verde, metrou, mij. transp., credit, **83.000 €;** ☎0732.272.113 pacii_residence@yahoo.ro

87. **MILITARI,** Cora, Lujerului, dec., et. 4/10, 90 mp, 1977, aproape metrou, um, gresie, faianta, parchet, termopan, zugravit, liber, **74.000 €;** ☎0743.874.298

88. **MILITARI,** Lujerului, str. Azurului, semidec., et. parter/10, 85 mp, 1980, fara imbunatatiri, liber, 2 bai, zona verde, liniste, metrou, mall, exclus agentii imobiliare, pret fix, liber, **65.600 €;** ☎0723.605.520 bogdan.tolea@executari.com www.executari.com

89. **MILITARI,** Pacii, dec., 100 mp, 2016, vila p+1+pod, cu predare la cheie, racordata la toate utilitatile orasului, centrala, proprie, obiecte sanitare, gresie, faianta, parchet, finisaje la alegere, 2 locuri parcare, curte, 0% comison, **77.000 €;** ☎0735.513.389/ 0768.986.986 vanazri@viscoluluiresidence.ro www.viscoluluiresidence.ro

90. **MILITARI,** Veteranilor, Iuliu Maniu, vis-a-vis str. Dreptatii, semidec., et. 7/10, 90 mp, 1977, 7/10, 2 gr. sanitare, 90 mp, liber, luminos, spatios, vedere mixta, pozitie buna-intre 2 pte , 2 statii metrou Lujerului-Gorjului, pret atractiv, disc., **64.500 €;** ☎0737.061.611/ 0762.040.874 carmenspontan@yahoo.com

91. **MILITARI,** Virtutii, Teatru Masca, dec., et. 2/8, 98 mp, 1987, confort 1 sporit, termopane, faianta, gresie, parchet, 3 aer conditionat, 2 balcoane, fereastra baie, scara curata, liber, **90.700 €;** ☎0728.874.506

92. **MORARILOR** Sos. Dobroiesti, semidec., 80 mp, 1984, parter, proprietar vand ap. 4 camere, blocul fiind in reabilitare termica, **60.000 €;** ☎0766.654.742/ 0774.408.319

93. **MOSILOR,** semidec., et. 4/8, 90 mp, 1983, 2 gr. sanitare, 2 balcoane, gresie, faianta, parchet, t, usa metalica aer conditionat, bloc reabilitat, vecinatati: Eminescu, Dacia, Obor, Ferdinand **97.000 €;** ☎0749.076.011/ 021.210.76.00 sweet-home_imob@yahoo.com www.sweet-homeimob.ro

94. **MOSILOR,** Banc Post, et. 1/8, 85 mp, 1982, confort 1, g, f, p, t, centrala termica, 2 bai, mobilat, utilat, intabulat , liber, **105.000 €;** ☎021.231.23.18/ 0731.144.151

95. **MUNCII PIATA,** Calarasilor, Agip, dec., et. 8/10, 97 mp, 1989, apartament zona centrala, intrare stradala bulevard, 2 bai, 2 balcoane, vedere mixta, loc parcare, acte, liber, **114.990 €;** ☎0784.259.742/ 0786.428.222 eugenbalan08@gmail.com

96. **NERVA TRAIAN,** Anastasie Panu, dec., et. 5/8, 98 mp, 1991, ap. 4 cam, confort 1 , balcon inchis, centrala proprie, instalatii schimbate, renovat complet, loc parcare ADP, 2 gr sanitare, geam la baie, 5 min. metrou, **126.000 €;** ☎0720.876.587 rimobiliare12@gmail.com

97. **NICOLAE GRIGORESCU** Titan, str. Fizicienilor, vis-a-vis de Lidl, 8 min. metrou (800 metri), semidec., et. 2/8, 84 mp, 1986, 2 balcoane inchise, 2 grupuri sanitare, gresie, faianta, parchet, termopan, usa metalica, boxa subsol. Acces parc IOR, Dristor, **85.000 €;** ☎0769.295.125

98. **OBOR,** Teiul Doamnei, Sectia 7, dec., et. 6/8, 86 mp, 1984, ap. 4 camere, stradal, 2 bai, loc parcare A.D.P., cadastru, intabulare, accept credit, nediscutabil **71.800 €;** ☎021.688.08.67/ 0722.614.867

99. **OTOPENI,** ultracentral, BCR, dec., et. 3/3, 101 mp, 1990, apartament cu loc de parcare, interior luminos, cu bucatarie 20 mp, centrala proprie, 2 balcoane, instalatia electrica si instalatii sanitare noi, vedere mixta. Comision 0%, **69.500 €;** ☎0756.880.880 birouldeinchirieri@gmail.com

100. **PANTELIMON,** Baicului, semidec., et. parter/10, 90 mp, 1985, 4 camere, confort 1, balcon, 2 grupuri sanitare, instalatii electrice si sanitare noi, fara alte imbunatatiri, **63.000 €;** ☎0735.724.679/ 0747.111.633/ 0722.459.956 marian.iacob@saferealestate.ro

101. **PANTELIMON,** spital, dec., et. 2/10, 2 grupuri sanitare, 2 balcoane, stradal, neg., **70.000 €;** ☎0722.330.307/ 0723.272.097

102. **POLITEHNICA** (1 min. de Politehnica Parc), dec., et. 4/4, 80 mp, terasa ok, in garantie, bloc reabilitat termic, toate imb., mobilat si utilat complet

Imobiliare vânzări CASE, VILE

41. **BERCENI,** din Ion Iriceanu, S.U. 80 mp, curte 350 mp, 2007, la cheie, aproape metrou, p+1+m, 80 mp/nivel, teren 350 mp, living, 6 dormitoare, 4 bai, incalzire pardoseala, garaj, ideal firma/ gradinita, **199.000 €;** ☎0723.525.216/ 0745.067.409

42. **BERCENI,** metrou D. Leonida, 5 min. de metrou, S.U. 86 mp, curte 12 mp, 4 cam., 2015, la cheie, vila noua, arhitectura deosebita, living+ 3 dorm., p+1e+m, pod 40 mp, ideal compartimentata, finisaje lux, pozitie excelenta, **72.000 €;** ☎0723.509.708/ 0765.096.632

43. **BERCENI,** Popesti Leordeni, str. Al. Conduratu nr. 12, S.U. 110 mp, curte 20 mp, 4 cam., 2015, in constructie, p+1e+ pod, p: living,bucatarie, grup sanitar, hol, etaj: 2 dormitoare, hol, baie, balcon, pod locuibil 25 mp, se vinde la cheie, **75.000 €;** ☎0786.209.102

44. **BERCENI,** Primarie, 4 cam., la cheie, P+1, teren 300 mp, singur curte, toate utilitatile, **75.000 €;** ☎0744.570.957

45. **BERCENI,** Soseaua Oltenitei, S.U. 102 mp, curte 25 mp, 4 cam., 2015, in constructie, vila p+1e+mansarda, finisata, se vinde la cheie, toate utilitatile, acces rapid la Sos. Oltenitei, parcare, comision 0%, **75.000 €;** ☎0764.180.052/ 0765.096.632

46. **BOLINTIN VALE,** S.U. 124 mp, 5 cam., 1978, la cheie, casa toate imbunatatirile, 3 minute centru, centrala termica, canalizare, apa, gaze, negociabil sau schimb cu apartament Bucuresti, **55.000 €;** ☎0726.422.583/ 0727.966.907

47. **BOLINTIN VALE,** S.U. 200 mp, curte 1600 mp, 3 cam., 1993, la cheie, casa, 3 camere dec.e, 100 mp si magazin 100 mp, cu spatiu de depozitare (microproductie 380V). Garaj. Teren 1.600 mp. Bolintin Vale centru. Proprietar, **75.000 €;** ☎0722.357.106

48. **BORCEA,** S.U. 450 mp, curte 2000 mp, 7 cam., 2009, la cheie, casa de vacanta cu faleza direct la dunare, totul pe parter, mobilata, piscina, garaj, ponton, barca, 600 mp placari granit, desch. 40 m la DN3B,150 km de Bucuresti pe A2, amenajari, lux si view fabulos, neg., **155.000 €;** ☎0722.299.198 sjicol@yahoo.com

49. **BORCEA,** S.U. 450 mp, curte 2000 mp, 7 cam., 2009, la cheie, casa de vacant?a cu faleza la Dunare, totul pe parter, piscina, garaj, ponton, barca, 600 mp placari granit, 1.000 mp calcar, deschidere 40 m la DN3B, la 150 km de Bucuresti pe A2, amenajari, lux, view fabulos, **155.000 €;** ☎0722.299.198 sjicol@yahoo.com

50. **BORCEA,** S.U. 450 mp, curte 2000 mp, 7 cam., 2009, la cheie, vila cu faleza la Dunare, totul pe parter, piscina, garaj, ponton, barca, 600 mp placari granit, 1.000 mp calcar, desch. 40 m la DN3B, 150 km de Bucuresti A2, 70 Km de Constanta, amenajari, lux, view fabulos, **155.000 €;** ☎0722.299.198 sjicol@yahoo.com

51. **BRAGADIRU** 2012, casa p+m, 3 dormitoare, 2 livinguri, 2 bai, bucatarie, hol, terasa, anexa, toate utilitatile, zona foarte buna, **95.000 €;** ☎0735.235.445

52. **BRAGADIRU** cartier Haliu, 8 cam., vila, 5 bai, plus toate utilitatile, ultralux, **165.000 €;** ☎0722.733.593

53. **BRAGADIRU** Penny, S.U. 120 mp, 4 cam., 2016, insiruite, 200 mp teren, s+p+m, finisate, toate utilitatile; ☎0733.683.446

54. **BRAGADIRU** Soseaua Alexandriei, Haliu, Penny, Mega, S.U. 140 mp, curte 170 mp, 4 cam., 2015, la cheie, P+1+M, curte, se preda la cheie, finisaje la alegere, acces rapid RATB, maxi- taxi, superfrumoasa, **72.500 €;** ☎0740.468.481/ 0768.295.999 www.apartamentenoibragadiru.ro

55. **BRAGADIRU,** vila tip duplex, curte proprie, supr. teren inclusiv amprenta 181 mp, parter: veranda, hol, grup sanitar 1 (cabina dus), bucatarie, camera de zi (34 mp), acces curte, etaj: scara, hol, grup sanitar 2 (cada), dormitor 1 cu balcon, dressing / birou, dormitor 2, dormitor 3. Imobil la "cheie", centrala termica gaz, bransamente electric trifazic, bransament apa retea publica. Sistem constructiv pe cadre cu stalpi beton armat, pereti blocuri ceramice (caramida), istoric foto edificare imobil A - Z. Acces facil / rapid din sos. Alexandriei, zona linistita, constructii noi; **68.500 €;** ☎0774.407.634

56. **BRAGADIRU,** Ilfov, curte 285 mp, vand vila P+M, 135 mp construiti, neg., **65.000 €;** ☎0766.434.712

57. **BRAGADIRU,** M. Eminescu, S.U. 200 mp, 2016, vila duplex, 138 construiti, utilitati, finisaje lux, **78.000 €;** ☎0730.668.987

58. **BRAGADIRU,** Rostar, S.U. 180 mp, 5 cam., P+1, g, f, p, t, centrala, apa, curent, gaze, canalizare, garaj, teren 500 mp, **77.990 €;** ☎0721.590.873

59. **BRANESTI** Vadul Anei 2 cam., - casa noua, baie, bucatarie, hol+ anexe, foisor, 1.500 mp teren, deschidere 27 m, apa, canal, gaze la poarta, incalzire terracota, neg., **40 €/mp;** ☎0722.330.307/ 0723.272.097

60. **BRANESTI,** S.U. 160 mp, curte 500 mp, 5 cam., 2016, la cheie, casa 160mp construiti, finisata la cheie, p+1, gaz, apa, curent, fosa, centrala cu calorifere, geam tripan, g+f, parchet, usi, Balustrade interior exterior si gard din fier forjat, 500mp curte. **109.500 €;** ☎0722.738.181 lemnarumihaela@yahoo.com

61. **BRANESTI,** S.U. 130 mp, curte 500 mp, 6 cam., 2009, la cheie, vila p+1, 3 bai, bucatarie, 2 balcoane, terasa, teren 500 mp, toate amenajarile si utilitatile, constructie 2009, casa este moderna, locuibila imediat, ferita de zgomot, vecini civilizati, acte ok, **85.000 €;** ☎0726.379.675 lineeaimobiliare@yahoo.com

62. **BREBU** - Valea Doftanei, 2011, proprietar P+1, 400 mp, superamenajata, foisor, semineu, eventual schimb casa/ teren Bucuresti; ☎0722.657.204

63. **BUCUR OBOR,** metrou, S.U. 80 mp, curte 217 mp, 3 cam., 1960, pt. locuit sau constructie, certificat urbanism, toate utilitatile, singur curte, solida, **137.000 €;** ☎0745.770.733

64. **BUCURESTI** la 23 km casa 3 camere, hol, bucatarie, 900 mp, 22.000 € sau schimb cu garsoniera sector 2-3. Ofer diferenta; ☎0748.315.840

65. **BUCURESTI MAGURELE S.U. 140 mp, curte 235 mp, 5 cam., 2004, la cheie, proprietar, cam. 4 living, 2 bai, beci, foisor, a, g, c, 2 intrari, 80.000 €; ☎0722.949.722/ 0767.071.007**

66. **BUCURESTI,** S.U. 118 mp, curte 20 mp, 3 cam., 2016, in constructie, vila p+1+mansarda cu curte, loc de parcare gratuit, centrala termica, finisaje de lux, direct dezvoltator, comision 0%, **82.000 €;** ☎0787.525.654 gabriela@bercenirezidential.ro

67. **BUCURESTI,** la 28 km, curte 670 mp, 2008, proprietar vand vila. Accept schimb 2-3 camere curte Bucuresti. Rog seriozitate, **38.000 €;** ☎0787.877.850

68. **BUCURESTII NOI,** S.U. 77 mp, curte 380 mp, 3 cam., 1977, la cheie, casa, zona linistita si curata, aproape de metrou, renovata, teren foarte bun, vie, pomi, toate utilitatile, pret tentant, **95.000 €;** ☎0730.993.333 tentantimobiliare@yahoo.com www.tentantimobiliare.ro

69. **BUCURESTII NOI,** str. Elocintei, S.U. 235 mp, curte 413 mp, 6 cam., 2006, la cheie, super vila, curte 413 mp, p+1, 2 bai, posibilitate extindere pod, libera, vizita imediat, zona foarte buna, exclus agentii imobiliare. Comision zero pentru cumparator, **258.500 €;** ☎0723.605.520 bogdan.tolea@executari.com www.executari.com

70. **BUCURESTII NOI,** str. Subcetate, Metro, Parc Bazilescu, S.U. 115 mp, curte 360 mp, 3 cam., 1960, demolabila, teren 360 mp, deschidere 12 ml, casa demolabila 3 camere, 115 mp, libera, pozitie deosebita. Exclus agentii imobiliare. Comision zero pentru cumparator, **124.200 €;** ☎0723.605.520 bogdan.tolea@executari.com www.executari.com

71. **BUCURESTII NOI,** zona Laminorului, S.U. 65 mp, curte 175 mp, 3 cam., 1960, la cheie, casa, caramida, 2 intrari, sup. 83mp, baie, bucatarie, garaj, cu imbunatari, izolata polistiren, toate utilitatile, teren 256 mp, cadastru, **65.000 €;** ☎0730.007.000 www.brizaland.ro

72. **BUDAPESTA,** 2 cam., baie, bucatarie, centrala termica, 3 proprietari in curtt, pret promotional, **25.000 €;** ☎0784.276.090

73. **BUDESTI** intrare Budesti, cartier Ostrov, 40 km, S.U. 145 mp, curte 1200 mp, 5 cam., 1970, la cheie, st.1.200 mp, casa caramida/ tabla, baie, buc, fosa, apa curenta, mobilata /utilata, cad, intab, zona linistita, **23.800 €;** ☎0722.891.941/ 0757.439.615/ 0761.743.909 royalimob@yahoo.ro

74. **BUDESTI,** str. Constructorilor, judetul Calarasi, 40 Km de Bucuresti, S.U. 70 mp, curte 2000 mp, 2 cam., 2009, la cheie, proprietar, casa la curte, baie, bucatarie, hol, magazie, apa, canalizare, acte la zi, **20.000 €;** ☎0766.486.377

75. **BUFTEA,** S.U. 160 mp, curte 430 mp, 4 cam., 2013, la cheie, cartier nou complet locuit, living 42 mp, 3 dormitoare, finisaje de import lux, structura solida. Vecinatati: Balotesti, Corbeanca, Mogosoaia, Otopeni, **77.800 €;** ☎0722.393.151 mihai67_rosu@yahoo.com

76. **BUFTEA,** vand urgent vila p+1, sc. 200 mp, teren 1.000 mp, pomi pe rod, apa, lumina, gaze la poarta, neg., **90.000 L;** ☎0721.096.812

77. **BUFTEA,** aproape Baza Sportiva, S.U. 184 mp, curte 650 mp, 2009, la cheie, S. teren 650 mp, Sc=184 mp, p+m, 92 mp/ nivel, caramida / lindab, toate utilitatile, complet mobilata, **129.000 €;** ☎0723.525.216/ 0745.067.409

78. **BUFTEA,** central, S.U. 260 mp, curte 560 mp, 6 cam., 2013, la cheie, structura in cadre de beton armat si caramida, acoperis Gerard, materiale de import Spania si Germania. Vec: Balotesti, Corbeanca, Mogosoaia, Otopeni, **140.000 €;** ☎0722.393.151 mihai67_rosu@yahoo.com

79. **BUFTEA,** Peninsula Residence, S.U. 115 mp, curte 300 mp, 4 cam., 2015, in constructie, vila in complex exclusivist la lac de 8 vile, p+1, 3 dormitoare, 2 bai, constructie caramida, finisaje la alegere, utilitati, ponton pe lac amenajat, drum asfaltat, **77.000 €;** ☎0752.562.270 vanzari@peninsula-residence.ro www.peninsula-residence.ro

80. **BUJORENI,** Teleorman, S.U. 82 mp, curte 750 mp, 2015, particular, ocazie, caramida, sufragerie+2 dormitoare, izolatie, apa, curent, conditii bloc, **23.000 €;** ☎0799.948.636

81. **BUSTENI** Zamora, S.U. 250 mp, curte 315 mp, 7 cam., 2008, la cheie, S+P+ET+M, 4 bai, 2 bucatarii, 4 bai, 2 balcoane, 2 terase, 3 parcari, mobilata, utilata complet, crama, izolata, tabla, curte, centrala, **165.000 €;** ☎0726.339.966 smartone.imob@yahoo.com

82. **BUSTENI** Zamora, S.U. 184 mp, 2014, la cheie, vila P+2, 184 mp locuibili, vedere si zona exceptionale, superavantajos, accept variante; ☎0722.354.772

83. **BUSTENI ORASUL,** S.U. 360 mp, 2008, la cheie, vand casa 3 camere cu 2 bucatarii si pensiune turistica 8 camere cu 2 bucatarii, teren 260 mp; ☎0722.324.231

84. **BUTIMANU** particular vand casa batraneasca, neg., **13.500 €;** ☎0763.342.408

85. **BUTIMANU,** centru, S.U. 85 mp, 3 cam., 1984, la cheie, casa caramida, bucatarie, camara, baie, teren 1.560 mp, pomi fructiferi, **42.000 €;** ☎0744.923.294

86. **BUTURUGENI,** jud. Giurgiu, curte 1200 mp, 5 cam., casa caramida, plus anexe, vie in curte, foisor, **35.000 €;** ☎0742.111.037

87. **CALARASI** Dorobantu, S.U. 60 mp, curte 3200 mp, 5 cam., 1965, vand teren + casa, apa, curent, pomi, mob., utilat, neg. sau schimburi - variante **20.000 €;** ☎0773.797.292

88. **CALARASI,** proprietar vand teren intravilan + casa batraneasca, an constr. 1975, supr. 5.000 mp, in sat Varasti, jud. Calarasi, cablu tv, apa curenta, curent, disc., **15.500 €;** ☎0727.004.114/ 0723.972.183

89. CALARASI, Soldanu, 40 km de Bucuresti, S.U. 104 mp, curte 560 mp, 2006, la cheie, 2 corpuri de casa, 2 camere finisate in 2014, vie 900 mp + teren intravilan 1.000 mp, ideal casa de vara, eventual mobilata, posibilitati mansardare, 17.900 €; ☎0760.299.600/ 0723.831.043

90. **CALUGARENI** Giurgiu, S.U. 300 mp, curte 1000 mp, 10 cam., 2005, la cheie, vedere padure. Relatii la telefon. ☎0762.297.535

91. **CALUGARENI Giurgiu** 2 cam., casa la sosea, bucatarie, 1.200 mp teren (curte), bolta de vie, pomi fructiferi, **20.000 €;** ☎0769.675.891

★★★★★★★★★★★★★★★★★★★★

92. CALUGARENI, S.U. 141 MP, CURTE 1800 MP, 3 CAM., 2016, LA CHEIE, GIURGIU VILA CU MANSARDA, 2016, 2 CAMERE, LIVING, 2 BAI, VERANDA, SCARA INTERIOARA, SEMINEU, TERMOPANE PVC, TABLA LINDAB, 3 VELUX, CURTE PAVATA, PISCINA, AC, ALARMA, VIDEOINTERFON, AUTOMAT. POARTA. 69.000 €; ☎0772.074.214 SSPTEHNIC@GMAIL.COM

★★★★★★★★★★★★★★★★★★★★

93. **CALUGARENI,** la cca. 30 km de Bucuresti, S.U. 70 mp, curte 530 mp, 3 cam., 1935, la cheie, casa suprafata totala 1.800 mp dintre care 500 mp teren arabil si 700 mp vita de vie. Actele de cadastru si intabulare sint in curs de obtinere, **30.000 €;** ☎0722.747.543

94. **CALUGARENI,** Uzunu S.U. 120 mp, curte 500 mp, 4 cam., 2012, la cheie, Ce inseamna 20 minute la volan? Natura, liniste, hrana bio, aer curat, siguranta. Vila p+1, cat trebuie pt. o familie, cocheta, renovata, curata, etaj open space, terasa, curte amenajata, maxi taxi, **31.900 €;** ☎0722.846.582 sorin931@yahoo.com

95. **CAMINEASCA,** Giurgiu, centura, S.U. 1200 mp, curte 200 mp, 2 cam., 1960, vand casa batraneasca 2 camere+buc., zona centrala, discutabil, ☎0788.547.442

96. **CAMPULUNG MUSCEL** ultracentral, casa curte, constructie anul 2000, compusa din 2 apartamente a cate 2 camere, bucatarie, grup sanitar, gaze, apa curenta, teren 540 mp; ☎0722.551.873

97. CAMPULUNG, Arges, S.U. 575 mp, 7 cam., 2011, la cheie, casa vacanta P+1E+M, 9 grupuri sanitare, teren 13.000 mp, mobilat, complet utilitati, negociabil, 450.000 €; ☎0729.077.782 swissdanici@yahoo.com

98. **CARTIER 23 AUGUST,** str. Darabani nr. 13, S.U. 150 mp, 2000, la cheie, casa la curte, 250 mp, ☎0774.071.805

99. **CASA** S.U. 106 mp, 3 cam., 1970, 3 camere, baie, bucatarie si dependinte, garaj si porti cu deschidere automata, teren 240 mp din care 134 mp de curte, aproape de metrou, oportunitate **104.950 €;** ☎0722.989.142/ 0725.244.405

100. **CASA** S.U. 2 mp, 6 cam., 2005, cu 2 ap +scara interioara separata. Fiecare ap are100 mp cu 3 camere, baie si bucatarie +terasa. Este jumatate dintr-un duplex. Caramida Porotherm. Placata pe exterior. Intrare separata fata de vecini, **95.000 €;** ☎0724.357.370 gabryela842001@yahoo.com

101. **CASA** S.U. 55 mp, curte 360 mp, 2 cam., 1947, la cheie, din caramida placata cu BCA, izolata cu polistiren de 10, acoperis lindab original, tamplarie PVC, usa metalica, centrala gaze, curte plus garaj, toate actele la zi, proprietar, **112.000 €;** ☎0762.292.288 catalin.raicu28@gmail.com

102. **CASA** 3 cam., la curte + bloc cu diverse variante; ☎0753.110.421

103. **CASA** S.U. 120 mp, curte 300 mp, 5 cam., 1950, la cheie, veche, proprietar, vand casa veche cu 5 camere, garaj pt 3 masini, curte 300mp, pozitie excelenta, 100m din Prelungirea Ghencea, strada asfaltata, toate utilitatile, **79.000 €;** ☎0729.691.300 lollyka1@hotmail.com

104. **CASA** 30 km pe DN2, S.U. 120 mp, curte 1700 mp, 3 cam., 1990, pozitile linistita si frumoasa, merita vazuta, **37.000 €;** ☎0722.465.738/ 0761.265.068

105. **CASA** 30 minute de Bucuresti, 3 cam., baie, bucatarie, acte, conditii bloc, **30.000 €;** ☎0734.919.861

106. **CASA,** S.U. 55 mp, 3 cam., 1960, Pret negociabil. Casa de locuit construita din caramida, acoperita cu tigla, formata din 3 camere si hol, suprafata 55, gradina foarte mare. Se poate viziona oricand, **72.000 L;** ☎0723.388.322 popescu.iulian@yahoo.com

107. **CERNICA** -Tuborg, S.U. 385 mp, curte 521 mp, 4 cam., 2009, la cheie, vila lux duplex, 4 grupuri sanitare, garaj, mobilata si utilata complet lux, **170.000 €;** ☎0735.724.679/ 0747.111.633/ 0722.459.956 marian.iacob@saferealestate.ro www.saferealestate.ro

108. **CERNICA,** Pantelimon, in vecinatatea Cartierului Austriac, S.U. 146 mp, 4 cam., 2015, in constructie, P+1+M, constructie din caramida si izolatie 10cm, arhitectura deosebita, living, bucatarie, 3 dormitoare, 3bai, terasa, apa, curent, gaze, fosa septica. Proprietar, **74.000 €;** ☎0746.141.441

109. **CERNICA,** Selgros, S.U. 203 mp, curte 1000 mp, 7 cam., 2015, in constructie, vila 4 bai, 249 mp suprafata totala desfasurata, 960 mp teren, **175.000 €;** ☎0735.724.679/ 0747.111.633/ 0722.459.956 marian.iacob@saferealestate.ro www.saferealestate.ro

110. **CHEILE DAMBOVICIOAREI,** Dambovicioara, Str. Drum Ciocanu, S.U. 125 mp, curte 492 mp, 4 cam., 2001, la cheie, imobil p+et., bucatarie, 2 bai, dependinte. Constructie lemn, cu izolatii, tencuieli. Toate facilitatile, garaj 30 mp, teren d=17,30 m, imobil fiber, disc., **61.500 €;** ☎0722.511.217/ 0762.628.915

111. **CHIAJNA** -Rosu, S.U. 200 mp, 5 cam., 2010, vila de vanzare p+1+m, pret usor negociabil. Este situata pe un teren de 500 mp, are multe spatii de depozitare. Parterul este compus dintr-un living de 46 mp, birou, bucatarie, baie, hol, iar la etaj 3 dormitoare, 2 bai. Casa este luminoasa, construita din caramida porotherm cu stalpi de beton, izolata cu polistiren de 10 cm. Toate actele sunt in regula, proiect, autorizatii, cadastru si intabulare. Utilitati: curent, gaz, apa, canalizare. Merita sa fie vazuta. Persoana de contact: proprietar, **170.000 €;** ☎0753.042.210/ 0752.446.757

112. **CHIAJNA** Luceafarului Residence, S.U. 110 mp, curte 50 mp, 4 cam., 2016, la cheie, 14 case insiruite. Fiecare casa are: 2 locuri parcare, curte, 2 placi de beton, pod inalt. Parter: living 30 mp, bucatarie, camara, baie, dressing. Etaj: 3 dormitoare si 2 bai, **77.000 €;** ☎0722.205.196 stoian54@yahoo.com www.caseinrosu.ro

113. **CHIAJNA** Luceafarului Residence, S.U. 110 mp, curte 50 mp, 4 cam., 2016, la cheie, 14 case insiruite. Fiecare casa are: 2 locuri parcare, curte, 2 placi de beton, pod inalt. Parter: living 30 mp, bucatarie, camara, baie, dressing. Etaj: 3 dormitoare si 2 bai, **77.000 €;** ☎0722.205.196 stoian54@yahoo.com www.caseinrosu.ro

114. **CHIAJNA,** S.U. 156 mp, curte 277 mp, 2016, in constructie, vila p+1+mansarda, 3 dormitoare, 2 bai, finisaje la alegere, teren 277 mp, suprafata utila 128 mp, situata in zona de case, drum de 6 ml, gaze, curent electric, zona Militari residence, **106.000 €;** ☎0765.444.371

115. **CHIAJNA,** Militari S.U. 65 mp, 4 cam., 2016, la cheie, dec., 2 bai, 3 dormitoare, living, bucatarie + loc de luat masa, toate utilitatile, asfalt in apropiere Residence Militari, negociabil, **88.500 €;** ☎0767.987.017

116. **CHIAJNA,** Rosu, S.U. 143 mp, 5 cam., 2016, in constructie, vile, P+1+M locuibila, 5 camere, suprafata utila 143 mp, 2 locuri de parcare, terasa, balcon, cartier exclusivist cu drum propriu, langa Militari Residence, gaze, curent electric, fosa. Pret 75.000 € comision 0, **75.000 €;** ☎0722.140.677 cosmin.cojocaru@yahoo.com

117. **CHIAJNA,** strada Viilor, S.U. 216 mp, la rosu, vila P+1, 600 mp teren, **77.000 €;** ☎0721.461.733

118. **CHIRIGIU,** S.U. 130 mp, 6 cam., 1933, casa, s. teren 120 mp, locuibila, utilitati, **190.000 €;** ☎0720.874.914

119. **CHISINAU,** Mega Mall, S.U. 160 mp, curte 40 mp, 2011, la cheie, parter vila 70 mp open space, demisol inalt 85 mp, curte proprie 40 mp, 2 bai, utilitati proprii, finisaje lux, acces intrare 2 strazi se poate compartimenta in 8 camere, pretabil spatiu comercial, **129.000 €;** ☎0722.608.727

120. **CHITILA,** S.U. 260 mp, 7 cam., 2003, la cheie, vila foarte bine compartimentata, 90 mp utili parter si etaj 1, 80 mp utili mansarda inalta. Toate actele la zi. Mai multe detalii la telefon. Proprietar, **190.000 €;** ☎0762.292.288 catalin.raicu28@gmail.com

121. **CHITILA,** Marginei, S.U. 75 mp, curte 200 mp, 3 cam., 2004, la cheie, in exclusivitate, renovata 2004, constructie caramida, D=9 m, termopane. Zona linistita, retrasa, multa verdeata, toate utilitatile, **85.000 €;** ☎0728.330.208 tentantimobiliare@yahoo.com www.tentantimobiliare.ro

122. **CIOLANESTI,** S.U. 117 mp, 2000, Teleorman, proprietate intabulata (s1:80 mp 3 camere + s2: 37 mp garaj si 1 camera), scara interioara, foisor, termopan, parchet, gresie, teren 1600 mp, vie, livada, fantana, asigurata. Merita vazuta! **100.000 L;** ☎0768.557.973/ 031.435.80.58

123. **CIOLPANI,** S.U. 210 mp, curte 500 mp, 6 cam., 2010, la cheie, cash 115.000 € in rate 40.000 €, avans 900 € luna/ 10 ani. strucura beton s+p+e la 200 m dn1 in spatele Petrom zona case noi, 5 camere, 4 bai, 3 balcoane living cu bucatarie finisaje lux, centrala gaz, **40.000 €;** ☎0733.461.190/ 0745.735.086

124. **CIOROGARLA** S.U. 130 mp, 4 cam., dupa 2015, casa, parter si mansarda, 4 camere, 2 bai si bucatarie, pozitie foarte buna, neg., teren 350 m, **55.000 €;** ☎0721.061.067

125. **CIOROGARLA,** S.U. 111 mp, curte 500 mp, 9 cam., 2011, la rosu, vila P+2, 111 mp/nivel, formata din 3 apartamente, intrare separata, terasa, casa scarii, bucatarie, living, 2 dormitoare, camera tehnica, curte 500 mp, imprejumuita cu gard beton, strada asfaltata, **75.000 €;** ☎0761.618.223 Particular@yahoo.com

126. CIOROGARLA, manastire, S.U. 600 mp, curte 100 mp, 3 cam., 2015, casa, baie, bucatarie, totul nou, toate imb., stradala, libera, acte, impecabila, 60.000 €; ☎0723.273.520/ 0762.242.861

127. **CLINCENI** - Putul Olteni, 22 cam., 2012, 3.000 mp, P+E, teren 4.500 mp, jos hala sus camere cu baie + 2 saloane, toate utilitatile; ☎0734.204.984

128. **CLINCENI** 6 km Centura, 5 cam., p+1, finisata, toate utilitatile, **73.000 €;** ☎0733.683.445

129. **CLINCENI,** Olteni, vila P+M, caramida, su 70 mp pe nivel, 3 dormitoare, bucatarie, 2 bai, living, finisata, toate utilitatile, gard beton, teren 350 mp, disc., **69.000 €;** ☎0721.024.848

130. **COLENTINA** Andronache S.U. 64 mp, curte 200 mp, 2 cam., 1963, la rosu, casa caramida + bca, modesta, 2 holuri, gaze, apa, electricitate in casa, canalizare in fata curtii, necesita renovare integrala, ocazie, id:CA0008, comision 0, **54.500 €;** ☎0726.284.310 contact@alexandrucordea.ro www.alexandrucordea.ro

131. **COLENTINA** Bujorul Alb 37 S.U. 160 mp, curte 60 mp, 3 cam., baie, bucatarie, terasa, disc., **60.000 €;** ☎0763.883.621/ 0762.843.462

132. **COLENTINA** Doamna Ghica, Trei Scaune, S.U. 180 mp, curte 150 mp, 7 cam., 1940, la cheie, singur curte, D+P+1, 3 camere parter, 4 la etajul 1, 2 bucatarii, 2 bai, teren 250 mp, parchet, termopan, garaj, parcare **230.000 €;** ☎0753.095.601/ 021.321.10.20 office@credoamg.ro www.credoamg.ro

133. **COLENTINA** Lacul Tei, S.U. 150 mp, curte 100 mp, 4 cam., 2012, la cheie, dulex, suprafata curte libera, 2 bai, 3 dormitoare, living, bucatarie, foisor si terasa in curte. Vecinatati Doamna Ghica, Tei, Teiul Doamnei 10 minute, Obor metrou, **125.000 €;** ☎0733.209.282/ 0773.944.176

134. **COLENTINA,** casa 4 camere, supraf. 312 mp, desch. 12 m, apa, canal, gaze 220 mp; ☎0764.574.195

135. **COLENTINA,** S.U. 60 mp, curte 182 mp, 2 cam., casa caramida, invelita cu lindab, g, f, p, termopan, centrala gaze, baie, bucatarie, hol, veranda, **58.000 €;** ☎0721.399.750

136. **COLENTINA,** Andronache, S.U. 200 mp, curte 400 mp, 7 cam., 2008, la cheie, P+1, 100 mp amprenta, Portile De Fier/Scortan Ion, toate utilitatile, izolata, tigla metalica, parter inalt 330 cm, 2 intrari, 3 gr. sanit, ac, alarma, ct, curte 40/10, gradina, garaj, negociabil, **189.000 €;** ☎0742.188.097 katanamihai@gmail.com

137. **COLENTINA,** capat tramvai 21, S.U. 112 mp, curte 250 mp, 3 cam., baie, bucatarie, supraf. 364 mp, disc., **87.000 €;** ☎0766.578.798/ 0799.418.542

138. **COLENTINA,** Fundeni, Avion, Gherghitei, S.U. 30 mp, curte 206 mp, 2 cam., 1950, demolabila, casa, stradal, posibilitati afacere, teren 206 mp, deschidere 9,5 m, toate utilitatile, gaze, apa, canal, cadastru, intabulare, **59.000 €;** ☎021.688.08.67/ 0723.947.833/ 0722.614.867

139. **COLENTINA,** Obor, Kaufland, S.U. 800 mp, curte 500 mp, 11 cam., 2005, la cheie, vila d+p+1+m, lux, 10 bai, 2 buc, finisaje superioare, mobilata, utilitata, monitorizare, merita vazuta, semicentrala, ID: X7AD01001, **670.000 €;** ☎0766.272.561

140. **COLENTINA,** Obor, Kaufland, S.U. 800 mp, curte 500 mp, 11 cam., 2005, la cheie, vila lux. d+p+1+m, lux, 10 bai, 2 buc, finisaje superioare,mobilata, utilata, monitorizare, merita vazuta, semicentrala, ID: X7AD01001, **670.000 €;** ☎0766.272.561

141. **COLENTINA,** Planorama, stradal, P+2 cu spatiu comercial parter, autorizat, iesire 2 strazi, discutabil; ☎0723.699.826

142. **COMANA** -Giurgiu, 3 cam., rezervatie naturala Delta Najlovului, baie, bucatarie, conditii bloc, 500 mp, **35.000 €;** ☎0763.670.074

143. **COMUNA 1 DECEMBRIE,** Complexul Green City, S.U. 108 mp, curte 134 mp, 4 cam., 2010, la cheie, vila Sena 4 camere, 2 bai, P+1,108 mp utili, total teren 134 mp, se vinde la cheie (finisaje de exceptie), nemobilata. Pret vanzare 62.000 €, **62.000 €;** ☎0749.187.766 costin.lazar@neolandinvest.ro

144. **COMUNA AFUMATI,** Ilfov, Sos. Petrachioaia nr. 70A, curte 1000 mp, 6 cam., proprietar vand casa p+1, 2 bai, 2 bucatarii, amprenta 140 mp; ☎0752.213.868

145. **COMUNA AXINTE,** Ialomita, casa 2 cam., dependinte, teren 1750 mp, sat Horia, **45.000 €;** ☎0799.988.660

146. **COMUNA BELCIUGATELE,** sat Cojesti, casa batraneasca, 950 mp, **15.000 €;** ☎0723.889.097

147. **COMUNA BUTURUGENI,** sat Padureni, km 26, 4 cam., 1991, casa curte, BCA, teren 1980 mp, deschidere 26 m, curent 220 + 380V, str. asfaltata, placa beton pentru mansarda, baie, bucatarie, calorifere, apa curenta in casa, super oferta, merita vazut, **11.500 €;** ☎0769.350.184/ 0742.350.553/ 0735.343.011

148. **COMUNA CALUGARENI,** Sat Humulesti, Giurgiu, 6 cam., vand casa caramida, 195 mp, plus alt corp de cladire 95 mp, teren 1.500 mp + 1.000 mp la camp, **30.000 €;** ☎0745.054.816

149. **COMUNA GALATENI,** jud. Teleorman, S.U. 100 mp, 4 cam., 2000, la cheie, casa caramida, baie, bucatarie, beci, pomi fructiferi, vita de vie, teren 1.700 mp sau inchiriez gratuit la o familie de pensionari, **22.000 €;** ☎0729.341.038

150. **COMUNA MOVILITA** jud. Ialomita, S.U. 130 mp, curte 3400 mp, 2014, vand casa noua, teren 1.700 mp + un loc de casa 1.700 mp la 45 min. Bucuresti sau schimb cu garsoniera sau ap. 2 camere + diferenta, **65.000 €;** ☎0722.369.351/ 0723.398.372/ 0722.257.952

151. **COMUNA NUCI,** jud. Ilfov, 40 km de Bucuresti si 12 km de Snagov, S.U. 240 mp, curte 3000 mp, 7 cam., 1999, la cheie, P+m ,amprenta 130 mp+teren 3000mp, deschidere 30 m, 2 living-uri, 5 dormitoare, bucatarie americana, cu acces in garaj, mobilat. Libera, **115.000 €;** ☎0744.272.027 nicupandele93@yahoo.com

152. **COMUNA ODOBESTI,** Sat Crovu, Dambovita, vand casa curte 1.800 mp + 2.500 mp extravilan, pret negociabil; ☎0733.215.065

153. **COMUNA PAULESTI** Prahova vand cas ataraneasca + teren 350 mp, cu toate utilitatile; ☎0726.759.051/ 0745.785.456

154. **COMUNA PORIGRAFU,** pe DN1, la 40 km de Bucuresti, 5 cam., casa boiereasca, 2.000 mp de gradina, vand cu **50.000 €;** ☎0731.916.369

155. **COMUNA PUCHENI,** Prahova, S.U. 150 mp, curte 2860 mp, 4 cam., 1980, la cheie, casa cu teren, constructie caramida, canalizare, gaze, asfalt, deschidere 20 ml. Ca pozitie Com Pucheni este la 15 km de Ploiesti si 40 km de Bucuresti. Pentru inf., **40.000 €;** ☎0722.343.203 cristina_mirea@yahoo.com

156. **COMUNA SOHATU** jud. Calarasi, curte 2000 mp, 3 cam., casa + dependinte, neg.; ☎0722.286.934

157. COMUNA STOENESTI, Sat Tangaru- Giurgiu, S.U. 100 mp, 3 cam., 1995, la cheie, casa, plus dependinte, curte amenajata, multe facilitati, plus masina, 25.000 €; ☎0720.492.357

158. **COMUNA TARTASESTI,** km 18, 3 cam., casa caramida, baie, bucatarie, centrala proprie, teren 1.000 mp, la str. asfaltata DN, pomi fructiferi, vita de vie, plus in constructie 2.200 mp cu livada (5.000 Euro terenul), casa 33.000 Euro, total 38.000 € sau separat ☎0769.350.184/ 0742.350.553/ 0735.343.011

159. **COMUNA ULMU** Calarasi 3 cam., casa caramida + dependinte, apa curenta + curent electric, teren 783 mp, urgent, **20.000 L;** ☎0722.825.622

160. **COMUNA VARASTI,** Giurgiu, 3 cam., particular vand casa, bucatarie, dependinte, teren 2.240 mp, pret pe mp **12 €;** ☎0724.996.157

161. **CONSTANTA JUDETUL,** teren 5 ha, spatiu administrativ 200 mp, 2 ciupercarii, aproape litoral, negociabil; ☎0732.323.249

162. **CONSTANTA,** Tudor Vladimirescu, St. Mihaileanu, S.U. 86 mp, curte 205 mp, 3 cam., 1953, proprietar, casa caramida stare buna, deschidere 10,7 m, gaze poarta, **98.000 €;** ☎0723.274.751

163. **COPOSU,** Str. Clucerului Udricani 12Bis, S.U. 105 mp, 3 cam., 1935, vila p+3, mezanin, semidec., camera serviciu, centrala parchet, termopan, gresie, faianta, **85.000 €;** ☎0740.099.584

164. **CORBEANCA** Padurea Petresti, S.U. 160 mp, curte 850 mp, 4 cam., 2008, la cheie, vila P+1, suprafata construita 165 mp, amprenta 80 mp. 4 camere, centrala proprie, fosa septica, put, finisat, pret negociabil, **250.000 €;** ☎0747.140.370/ 0727.320.915

165. **CORBEANCA,** S.U. 86 mp, curte 420 mp, 4 cam., 2015, la cheie, direct dezvoltator, casa 100 mp, parter+pod, 4 camere, 2 bai, la cheie, teren 420 mp, toate utilitatile:apa curenta, canalizare, electricitate, gaz, vecinatati: Balotesti, Buftea, Mogosoaia, Tunari, Pipera, Otopeni, **89.900 €;** ☎0769.060.006 robert@good-residence.ro www.good-residence.ro

166. **CORBEANCA,** S.U. 110 mp, curte 500 mp, 4 cam., 2014, la

Imobiliare vânzări CASE, VILE

229. **GARA DE NORD,** S.U. 170 mp, curte 30 mp, 6 cam., 1920, la cheie, S+P+1+M in renovare, lux, fara risc seismic, Universitate, Mircea Vulcanescu, Berzei, Stirbei Voda, Eroilor, Romana, Victoriei, Magheru, Ultracentral, Spitalul Militar, Gara de Nord, Piata Matache, Metrou, **149.500 €;** ☎0733.805.992/ 0768.295.999 alexandru.b.popescu@gmail.com www.pagaimobiliare.ro

230. **GARBOVI** Ialomita, casa 3 camere, holuri, teren 3.250, livada, vie, toate facilitatile, neg., ☎0731.877.703/ 0243.259.503

231. **GHENCEA** S.U. 125 mp, curte 80 mp, 4 cam., 2016, la rosu, vila superba in incinta privata, racordata la toate utilitatile orasului, 2 locuri de parcare,4 camere, 3 bai cu geam, **79.000 €;** ☎0735.170.042 constantin.eugen@yahoo.com

232. **GHENCEA** str. Cristalului, S.U. 160 mp, 2016, la cheie, vila p+1, teren 300 mp, TVA+ **86.000 €;** ☎0761.458.874

233. **GHENCEA,** Drm Cooperativei, S.U. 150 mp, curte 75 mp, 4 cam., 2015, la cheie, duplex superb, arh moderna, incinta privata, case bine facute. Terasa superba 75 mp, 3 dormitoare mari, living, dresing, bucatarie inchisa, 3 bai, debara, curte, 2 locuri parcare, **99.500 €;** ☎0735.170.042 constantin.eugen@yahoo.com

234. **GHERMANESTI** - (Snagov), casa 165 mp, 2 gr. sanitare, teren cu casa 521 mp, vedere lac, toate utilitatile, neg.; ☎0734.204.984

235. **GHIMPATI,** S.U. 100 mp, 3 cam., 2010, la cheie, casa, constructie noua, teren 1.200 mp, baie, bucatarie. Relatii la: **28.000 €;** ☎0720.138.213

236. **GIULESTI PIATA,** S.U. 80 mp, curte 100 mp, 5 cam., 2007, vand casa parter + etaj, toate utilitatile, neg., **90.000 €;** ☎0763.733.826

237. **GIULESTI,** S.U. 110 mp, curte 243 mp, 4 cam., casa curte, 2 bai, 2 bucatarii, balcon, utilitati, garaj, **99.000 €;** ☎0722.628.479/ 0722.323.373

238. **GIURGIULUI,** S.U. 220 mp, curte 300 mp, 2006, la cheie, vila P+E+M. Suprafata desfasurata: 300 mp. Amprenta la sol: 115 mp. Parter: living, dining, bucatarie, baie, terasa.Etaj: 3 dormitoare, baie, 2 balcoane, 1 terasa. Mansarda deschisa. Teren: 300 mp, **330.000 €;** ☎0729.106.199

239. **GIURGIULUI,** Toporas, S.U. 75 mp, curte 250 mp, 3 cam., 2007, la cheie, particular vand casa curte, deschidere curte 15 ml, apa, gaze, baie, bucatarie, negociabil, **50.000 €;** ☎0760.425.225/ 0761.885.907

240. **GOSTILELE** -Fundulea, S.U. 110 mp, curte 1700 mp, 2010, la cheie, unic proprietar, casa mare, parter finalizat, locuibil, living+ bucatarie+ 2 dormitoare mari+ baie foarte mare, etaj nefinalizat, termopane (inclusiv la etaj), centrala termica-lemn, apa curenta- hidrofor, la sosea, vand sau schimb cu apartament; ☎0723.150.504/ 0761.616.593

241. **GRADINARI,** vis-a-vis Gara, 22 km Bucuresti, S.U. 108 mp, curte 670 mp, 3 cam., 2012, la cheie, casa, g, f, t, p, apa curenta, terasa, **37.000 €;** ☎0744.842.418

242. **GRADISTEA** -Ilfov, 4 cam., casa, baie, bucatarie, BCA, tabla, 300 mp, stradal, mobilata, utilata, cad, intab., **22.000 €;** ☎0720.746.737/ 0786.688.926

243. **GRIGORESCU, Titan, S.U. 119 mp, curte 35 mp, 3 cam., 2017, proiect, casa 3 camere, moderna, pod amenajat, direct dezv, accept credit bancar/ ipotecar, tva 20% inclus, 15 min. metrou, se preda la cheie cu finisajele la alegere, centrala proprie, terasa, gradina, parcare, 169.000 €; ☎0758.234.495 rusu.c@vbi.ro www.vbi.ro**

244. **HOREI** nr. 25, Foisorul de Foc, sect. 2, S.U. 120 mp, curte 60 mp, 3 cam., 1940, casa singur curte, **120.000 €;** ☎0723.623.624

245. **HULUBESTI,** Calugareni, Giurgiu, central, aproape de Bucuresti, S.U. 70 mp, curte 750 mp, 4 cam., 1975, la cheie, asfalt, 4 cam. termopan, teren/gradina 750, gard nou, recent reabilitata, locuibila, put in curte, apa curenta la poarta, proiect gaz, canalizare, bolta vie, **27.000 €;** ☎0735.597.133

246. **IANCU NICOLAE,** Pipera, Gradina Zoo, Jolie Ville, S.U. 190 mp, curte 405 mp, 4 cam., 2005, la cheie, vand vila, deschidere 15 m, toate utilitatile, zona de vile, **230.000 €;** ☎0723.460.200/ 021.210.76.00 sweethome_imob@yahoo.com

247. **IANCULUI,** S.U. 42 mp, 1930, la cheie, vand casa 2 camere, vestibul, baie, bucatarie, posibilitati parcare, curte comuna, **35.000 €;** ☎0731.667.684

248. **IEPURESTI** - Giurgiu, casa caramida, fabrica si teren 1.500 mp alaturat vita de vie 1.000 mp Chirculesti, neg.; ☎

249. **ILFOV** Moara Domneasca, S.U. 300 mp, curte 1000 mp, casa in constructie, neg., **100.000 €;** ☎0735.123.214

250. **ILFOV,** Cernica, Decebal, stradal, S.U. 180 mp, curte 450 mp, 3 cam., 2014, 2 bai, 2 bai (jacuzzi), gresie, faianta, termopan, mansarda, 2 nivele, neg., **100.500 €;** ☎0723.333.549

251. **ILIOARA** stradal, 633 mp, d - 17,4, casa caramida, utilitati, aproape metrou, pretabil bloc, neg., **350 €;** ☎0733.772.365

252. **IULIU MANIU** 800 m Belsugului, S.U. 100 mp, curte 160 mp, 4 cam., 2016, proiect, 0 % comision, 104 vile, p+1+pod, finisaje la alegere, 2 bai, 2 locuri de parcare, terasa si curte, toate utilitatile, predare la cheie cu toate utilitatile, **75.000 €;** ☎0765.124.026/ 0728.377.297/ 0761.918.866 vanzari@vilebelsuguluiresidence.ro www.vilebelsuguluiresidence.ro

253. **IULIU MANIU** 800 m Belsugului, S.U. 95 mp, curte 160 mp, 4 cam., 2016, in constructie, 0% comision, 104 vile, p+1+pod, finisaje la alegere, 2 bai, 2 locuri de parcare, terasa si curte, toate utilitatile, predare la cheie cu toate utilitatile, gaze, apa, canalizare, **75.000 €;** ☎0765.124.026/ 0728.377.297/ 0761.918.866 vanzari@vilebelsuguluiresidence.ro www.vilebelsuguluiresidence.ro

254. **IULIU MANIU** 800 m Belsugului, S.U. 95 mp, curte 160 mp, 4 cam., 2016, proiect, 0% comision, 104 vile, p+1+pod, finisaje la alegere, 2 bai, 2 locuri de parcare, terasa si curte, toate utilitatile, predare la cheie, cu toate utilitatile, gaze, apa, canalizare, curent, **75.000 €;** ☎0765.124.026/ 0728.377.297/ 0761.918.866 vanzari@vilebelsuguluiresidence.ro www.vilebelsuguluiresidence.ro

255. **IULIU MANIU,** 800 m. Belsugului, S.U. 95 mp, curte 160 mp, 4 cam., 2016, proiect, 0% comision, proiect 104 vile, p+1+pod, finisaje la alegere, 2 bai, 2 locuri de parcare, terasa si curte, predare la cheie cu toate utilitatile. Finalizare 50 vile decembie 2016, **75.000 €;** ☎0765.124.026/ 0728.377.297/ 0761.918.866 vanzari@vilebelsuguluiresidence.ro www.vilebelsuguluiresidence.ro

256. **IZVORANI** S.U. 297 mp, 7 cam., 2013, casa noua, p+e, 4 dormitoare, 4 bai, bucatarie open space, 2 garaje, 2 livinguri, put forat, fosa septica, terasa ext., teren 500 mp, gaze, asfalt, structura lemn, intre case, lac, padure, **87.000 €;** ☎0720.188.763

257. **JOITA** 8 km Centura, p+1+m, 170 mp+terasa, balcon, pivnita, **77.000 €;** ☎0733.683.445

258. **JUGURENI,** 10 km Mizil, S.U. 200 mp, curte 5000 mp, 5 cam., 2000, la cheie, vila p+1, proprietar, sala sport 50 mp, anexa 50 mp, gradina 5000 mp livada si vita vie, apa curenta, **60.000 €;** ☎0744.784.921

259. **LIPIA, Gruiu, S.U. 80 mp, curte 1500 mp, 3 cam., 1995, la cheie, casa, in statia maxi-taxi, pretabil spatiu comercial, incalzire centrala, gaze, termopane, pomi fructiferi, vita de vie, eventual in rate, 45.000 €; ☎0722.921.936/ 0768.393.957**

260. **LUICA,** Dedeman, sector 5, casa 5 cam., bucatarie, 2 bai, bca, invelita tabla, disc., **19.000 €;** ☎0762.574.322

261. **MARGEANULUI** S.U. 175 mp, 5 cam., casa cubaie, bucatarie, centrala, g, f, t, p, **50.000 €;** ☎0762.574.322

262. **MILITARI** -Dezrobirii, S.U. 250 mp, curte 300 mp, 4 cam., 2007, la cheie, zona stradala, are toate facilitatile, centrala termica, semidec., pivnita, terasa, 3 gr.sanitare, **300.000 €;** ☎0762.519.393

263. **MILITARI** Belsugului, S.U. 100 mp, 4 cam., 2016, vila la pret de apartament p+1+pod, teren 160 mp predare la cheie, cu toate utilitatile, obiecte sanitare si electrice, finisaje la alegere, 2 locuri parcare. La 5 min. de Militari Shopping, **75.000 €;** ☎0724.049.961/ 0726.307.997

264. **MILITARI** Ghencea Chiajna, Dragomiresti, Bacu S.U. 100 mp, curte 450 mp, 4 cam., 2015, la cheie, ansamblu exclusivist de 80 de case, gradinita si supermarket, p+1+pod +curte, situat la sosea, gaz, curent, apa, finisaje premium la alegere, accept credit, dezvoltator **65.000 €;** ☎0761.304.738 casenoibucuresti@gmail.com www.springresidence.ro

265. **MILITARI** Ghencea Chiajna, Dragomiresti, Bacu, Joita, Sabareni, S.U. 80 mp, curte 250 mp, 3 cam., 2015, la cheie, ansamblu rezidential de 80 de vile, gradinita si supermarket, p+1+pod+ teren, situat la sosea toate utilitatile, finisaje premium la alegere, accept credit **55.000 €;** ☎0761.304.738 casenoibucuresti@gmail.com www.springresidence.ro

266. **MILITARI** Ghencea, Chiajna, Dragomiresti, Bacu, S.U. 122 mp, curte 450 mp, 4 cam., 2015, la cheie, vila deosebita 2 bai,curte, pod, liniste, drum asfaltat, gaz, curent, apa, la cheie cu finisaje de import la alegere, accept credit bancar, direct dezvoltator, **75.000 €;** ☎0761.304.738 casenoibucuresti@gmail.com www.springresidence.ro

267. **MILITARI** Iuliu Maniu, stradal, S.U. 280 mp, curte 330 mp, 7 cam., 2009, la cheie, casa p-140 mp living, bucatarie, baie, boxa, gr. sanitar, holuri, 2 camere,etaj 1- 140 mp, 5 camere, balcon, gr. sanitar, 2 holuri, garaj, magazin, gr. sanitar, curte pavata, utilitati, **280.000 €;** ☎0786.325.401/ 0726.488.835

268. **MILITARI** Piata Gorjului, S.U. 160 mp, 2000, demolabila, proprietar, teren 250 mp, D=10 m, utilitati, cadastru, intabulare, 5 minute de metrou **100.000 €;** ☎0770.911.462

269. **MILITARI** Rosu, S.U. 110 mp, curte 70 mp, 4 cam., 2016, la cheie, vila, dezvoltator, 0% comision, finisaje la alegere, P+1+M, 3 placi beton, curte, living - 3 dormitoare, 3 bai, zona de vile, asfalt, terasa acoperita, canalizare, gaze, curent, apa, finalizare iunie 2016, acceptam orice forma de credit, **77.000 €;** ☎0768.986.986

270. **MILITARI** Rosu, S.U. 110 mp, curte 70 mp, 4 cam., 2016, la cheie, vila, dezvoltator, 0% comision, finisaje la alegere, P+1+M, 3 placi beton, curte, living - 3 dormitoare, 3 bai, zona de vile, asfalt, terasa acoperita, canalizare, gaze, curent, apa, finalizate, **77.000 €;** ☎0768.986.986

271. **MILITARI** Rosu, Chiajna, S.U. 100 mp, curte 160 mp, 4 cam., 2016, la cheie, casa in ultimile 2 vile, cel mai bun pret din zona, fara comision, finisate la cheie, P+1+Pod, curte libera, 3 dormitoare, 2 bai, balcon, 2 parcari, drum asfaltat, toate utilitatile, **68.000 €;** ☎0770.186.870

272. **MILITARI** Rosu, vile Acvilei, S.U. 90 mp, curte 160 mp, 4 cam., 2016, la cheie, dezvoltator, 0% comision, finisate la cheie, p+1e+p, 3 placi beton curte, living - 3 dormitoare, 2 bai, zona de vile, asfalt, toate utilitatile, acceptam Prima Casa, **68.000 €;** ☎0768.986.986

273. **MILITARI ROSU, STR. ACVILEI, S.U. 120 MP, CURTE 250 MP, 4 CAM., 2015, LA CHEIE, CASA DIN DUPLEX, ZONA DEOSEBITA, STRADA FARA BLOCURI, GAZE, CURENT, CANALIZARE. CASA SE VINDE CU TOATE UTILITATILE. DISCOUNT LA PLATA CASH, 79.900 €; ☎0769.159.102**

274. **MILITARI,** S.U. 100 mp, curte 160 mp, 4 cam., 2016, proiect, vila 4 camare, sector 6, P+1+P, finisaje la alegere, 2 gr sanitare, 2 locuri de parcare, terasa si curte, comision 0%. **75.000 €;** ☎0770.186.870

275. **MILITARI,** Chiajna, S.U. 150 mp, curte 200 mp, 4 cam., 2013, la cheie, P+1+Pod, casa superba cu curte foarte frumos amenajata, terasa inchisa, 3 balcoane din care 2 inchise, semimobilata si semiutilata, **110.000 €;** ☎0729.481.840/ 0761.028.046 eurocasaro@gmail.com www.eurocasaimobiliare.ro

276. **MILITARI,** Ciorogarla, S.U. 140 mp, curte 250 mp, 4 cam., 2015, la cheie, p+1, caramida, cu materiale de buna calitate, bucatarie mare inchisa, 3 dormitoare, 2 bai, racordata la toate utilitatile, curte amenajata, se accepta credit, zona rezidential, **63.000 €;** ☎0737.250.568 imobiliaretopcasa@yahoo.com

277. **MILITARI,** Gorjului, S.U. 170 mp, curte 120 mp, 5 cam., 2000, la cheie, particular, vand casa, teren 240 mp, deschidere 10 m, intabulata, certificat energetic, tensiune 380 V, **100.000 €;** ☎0737.619.737

278. **MILITARI,** Pacii, S.U. 100 mp, curte 160 mp, 4 cam., 2016, proiect, vila P+1+pod, cu predare la cheie, racordata la toate utilitatile orasului, centrala, proprie, obiecte sanitare, g, f, p, finisaje la alegere, 2 locuri parcare, curte, 0% comison, **80.000 €;** ☎0735.513.389/ 0768.986.986 vanzari@viscoluluiresidence.ro www.viscoluluiresidence.ro

279. **MILITARI,** Rezervelor S.U. 95 mp, curte 180 mp, 4 cam., 2016, in constructie, vila 4 camere, P+1+M, 2 locuri de parcare, zona de rezidentiala de vile, se preda la cheie si racordata la toate utilitatile orasului. Comision 0%, **78.000 €;** ☎0735.513.389/ 0768.986.986 dragos@vestrezidential.ro www.vestrezidential.ro

280. **MILITARI,** sector 6, zona Apusului, Pacii, S.U. 250 mp, curte 172 mp, 7 cam., 2000, la cheie, vila P+2+M, casa are 2 intrari (destinatie : locuinta si sediu firma/ 2 familii, etc.), curte libera 90 mp, supr. constr. 266 mp, **145.000 €;** ☎0724.487.414 radu19780@gmail.com

281. **MOGOSOAIA** S.U. 140 mp, curte 200 mp, 4 cam., 2012, la cheie, proprietar, casa- P+2, cartier case insiruite, 3 bai terasa, 2 parcari zona exclusivista, 2 km Bucuresti acces facil, intretinere f.mica, beton armat, porotherm, izolatie 10, toate utilitatile, **95.000 €;** ☎0745.368.979 radugreq@yahoo.com

282. **MOGOSOAIA, particular vila un singur nivel, 180 mp, 3 dormitoare, 3 bai, living, teren 500 mp, eventual inchiriez; ☎0745.205.256**

283. **MOGOSOAIA,** Ilfov, S.U. 150 mp, curte 700 mp, 4 cam., 2015, central, p+1+m, toate utilitatile, **150.000 €;** ☎0721.978.835

284. **MOGOSOAIA,** Ilfov, S.U. 140 mp, curte 500 mp, 5 cam., 2013, particular p+1, caramida, finisata, curent, gaze, zona rezidentiala Vanatorilor, finisaj la cerere, **85.000 €;** ☎0721.978.835

285. **MOGOSOAIA,** Lac, Complex, vila p+1+t construibila, 2 bai, teren, 2 parcari, neg. **110.000 €;** ☎0723.627.181/ 0762.286.905

286. **MOGOSOAIA,** Palat, S.U. 269 mp, curte 556 mp, 5 cam., 2006, la cheie, oportunitate, vila p+1+m, amprenta 102 mp, 3 dormitoare, 3 bai, living, dining, deschidere 18 m, curte amenajata, casa de lux, toate actele la zi. Cea mai buna oferta a zonei. Pret fix, **188.000 €;** ☎0723.605.520 bogdan.tolea@gmail.com

287. **MORUNGLAV,** Olt, in centrul Comunei Morunglav, S.U. 48 mp, 1967, la cheie, casa 2 camere (suprafata 33 mp, an constructie 1967) + anexe (suprafata 15 mp, an constructie 1996) + 600 mp curte, negociabil **15.000 €;** ☎0722.564.010

288. **MOSILOR** Mantuleasa, S.U. 120 mp, curte 150 mp, 5 cam., p+1+m, finisaje, acte fara probleme, constr. finalizata, **85.000 €;** ☎0737.274.552

289. **MOSILOR** Mantuleasa, S.U. 280 mp, curte 150 mp, 11 cam., p+1+m, vila boiereasca, acte fara probleme, constr. finalizata, **230.000 €;** ☎0737.274.552

290. **MOSILOR** Mantuleasa, S.U. 180 mp, curte 150 mp, 6 cam., p+m, acte, fara probleme, constr. finalizata, **145.000 €;** ☎0737.274.552

291. **MOSILOR,** strada Dimitrie Racovita nr. 37, S.U. 120 mp, 4 cam., 1930, la cheie, vila renovata la pret de apartament, zona superba cu vile renovate, vila d+p, 140 mp teren, finisaje noi. Inchiriata pt. restaurant, **230.000 €;** ☎0731.770.862 walid.otari@franklininvestment.ro www.franklininvestment.ro

292. **NEAMT** S.U. 925 mp, 2000, la cheie, pensiune turistica, 925 mp, teren 2.434 mp, Varatec, Neamt. Multiple dotari, **307.000 €;** ☎021.406.91.09

293. **NITU VASILE,** Berceni, Obregia, S.U. 230 mp, curte 160 mp, 6 cam., 2013, la cheie, vila p+1+m, 4 dormitoare, 4 grupuri sanitare, pivnita, ac, incalzire pardoseala, materiale premium, zona de vile, **235.000 €;** ☎0728.820.095/ 021.210.76.00/ 0723.460.200 sweethome_imob@yahoo.com www.sweethomeimob.ro

294. **NORD Ambasada Chinei, S.U. 600 mp, 12 cam., 2000, la cheie, 2 intrari, subsol - 156 mp garaj, parter - 105 mp, et. 1 - 106 mp, et. 2 - 106 mp, et. 3 - 60 + 66 terasa, 850.000 €; ☎0767.071.007/ 0722.949.722**

295. **NUCI** -Ilfov, S.U. 100 mp, curte 2000 mp, 3 cam., 1935, casa, 2 holuri, 2 balcoane, stare buna, **35.000 €;** ☎0737.234.658

296. **NUCI SAT,** Ilfov, central, sos. Calea Bucuresti, S.U. 59 mp, curte 1500 mp, 1955, casa locuibila, satul Nuci este la 50 km de Bucuresti, **35.000 €;** ☎0736.325.856/ 0734.214.165

297. **OBOR,** S.U. 124 mp, curte 50 mp, 3 cam., 1963, casa, baie, garaj, ct, Ac., caramida, langa Kaufland, Colentina, **75.000 €;** ☎0740.673.895

298. **OLTENITEI SOSEAUA** S.U. 130 mp, curte 40 mp, 4 cam., 2016, la cheie, vila p+1+mansarda, zona de case, pozitionare deosebita, living, bucatarie, 2 dormitoare mari, 3 bai, mansarda finisata la cheie, toate utilitatile, com 0%, **78.500 €;** ☎0729.885.837

299. **OLTENITEI SOSEAUA** S.U. 140 mp, curte 200 mp, 4 cam., 2007, la cheie, vila P+1+Mansarda, zona de case, verdeata, living, bucatarie, 2 dormit, 2 bai, mansarda, curte 200 mp, poze reale, pozitionare deosebita, toate utilitatile, **122.000 €;** ☎0729.885.837

300. **OLTENITEI SOSEAUA,** S.U. 88 mp, curte 120 mp, 3 cam., 2016, la cheie, vila p+1+m adiacent Sos. Oltenitei, finisaje la alegere, centrala termica proprie si calorifere, acte gata pentru vanzare, birou dezvoltator, **76.000 €;** ☎0729.410.726 cristian.muresanu@yahoo.com

301. **OLTENITEI SOSEAUA,** S.U. 150 mp, curte 115 mp, 4 cam., 2015, la cheie, vila p+1+mansarda, living, bucat, 3 dormit, 2 bai, mansarda 50 mp, curte 70 mp liberi, parcare, toate utilitatile, ultima disponibila, acte la zi, com 0%, **90.000 €;** ☎0729.885.837

302. **OLTENITEI SOSEAUA,** centru Popesti, S.U. 107 mp, 4 cam., 2015, la cheie, vila noua, living+3 dormitoare, 2 gr. sanitare, finisaje de calitate, mansarda open space, oate utilitatile, infrastructura completa, **130.000 €;** ☎0722.519.815/ 0722.221.688

303. **OLTENITEI SOSEAUA,** Intrare Popesti, S.U. 105 mp, curte 60 mp, 4 cam., 2015, la cheie, vila p+1e+ mansarda finisata, se vinde la cheie, toate utilitatile, acces rapid la Sos. Oltenitei, parcare, comision 0%, **77.500 €;** ☎0765.096.632/ 0764.180.052

304. **OLTENITEI SOSEAUA,** Popesti, S.U. 118 mp, curte 35 mp, 4 cam., 2015, in constructie, vila noua p+1e+m, 3 dormitoare, 2 gr. sanitare, se vinde la cheie, finisaje la alegere, toate utilitatile, strazi asfaltate, comision 0%, **78.500 €;** ☎0765.096.632/ 0764.180.052

305. **OLTENITEI SOSEAUA,** Popesti, S.U. 104 mp, curte 55 mp, 3 cam., 2015, la cheie, vila noua P+1E+M, living,2 dormitoare, 2 gr. sanitare, se vinde la cheie, finisaje la alegere, toate utilitatile, zona curata, strazi asfaltate, **78.000 €;** ☎0722.519.815/ 0722.221.688

306. **OLTENITEI SOSEAUA,** Popesti, S.U. 97 mp, curte 30 mp, 4 cam., 2015, la cheie, vila noua, p+1e+m, living, 3 dormitoare, optim compartimentata, finisata, infrastructura completa, toate utilitatile, comision 0%, **90.000 €;** ☎0764.180.052/ 0765.096.632

307. **OLTENITEI SOSEAUA,** Popesti, S.U. 100 mp, curte 30 mp, 4 cam., 2015, in constructie, vila noua, p+1e+mansarda 45 mp, living, 3 dormitoare, optim compartimentata, se vinde la cheie, loc de parcare, toate utilitatile, comision 0%, **85.000 €;** ☎0764.180.052/ 0765.096.632

308. **OLTENITEI SOSEAUA,** str. Al. Conduratu nr. 12, Popesti, S.U. 110 mp, curte 20 mp, 4 cam., 2015, in constructie, p+1e+ pod. P: living, bucatarie, grup sanitar, hol, etaj: 2 dorm., hol, baie, balcon, pod locuibil 25 mp, se vinde la cheie, **75.000 €;** ☎0786.209.102

309. **OLTENITEI SOSEAUA,** stradal, S.U. 120 mp, curte 120 mp, 4 cam., 2006, la cheie, vila P+1+M, living, 3 dormitoare, 2 bai, toate utilitatile, acces la toata infrastructura orasului, disponibila imediat, **122.000 €;** ☎0761.833.311

310. **OLTENITEI,** S.U. 140 mp, curte 35 mp, 4 cam., 2016, in constructie, vila P+1+M, superba, foarte spatioasa, mansarda 40 mp, beneficiaza de lumina naturala. Contorizare individuala. Finisaje de lux. Strazi asfaltate. Zona linistita si curata. Pret pt. plata rapida, **80.750 €;** ☎0764.229.922 eugen@ariahomes.ro www.ariahomes.ro

311. **OTOPENI** Nord-Ferme S.U. 120 mp, 4 cam., 2016, 2 Vile cuplate cu cate 4 camere,1bucatarie si 3 bai. P+1Et+Pod. Exterior finalizat si interior partial. Toate utilitatile realizate sau la poarta. Cadre din beton cu caramida si izolatie de 10 cm. **77000 €;** ☎0720.535.453 luciantrif30@yahoo.com

312. **OTOPENI** zona Odai, S.U. 140 mp, curte 352 mp, 4 cam., 2005, la cheie, vila la doar 20 minute distanta de centrul Bucurestiului, dotata cu g, f, parchet, termopan. Ideal locuinta, **129.500 €;** ☎0731.200.009

313. **OTOPENI,** S.U. 150 mp, curte 141 mp, 4 cam., proprietar, 2 vile in duplex la 50 m de DN1, p+1+m, **128.000 €;** ☎0799.820.411

314. **OTOPENI,** S.U. 200 mp, curte 605 mp, 4 cam., 2006, la cheie, vila p+1+pod, 4 camere, 3 gr. sanitare, amprenta 102 mp, sup desfasurata 230 mp, sup teren 605 mp, front stradal 18 m, curte amenajata, porti actionate electric, pret negociabil, **193.000 €;** ☎0799.936.443/ 0773.384.277 cosmin.andrei@inessintermed.ro

315. **OTOPENI,** central, S.U. 65 mp, curte 150 mp, 3 cam., 2016, la cheie, casa single in zona strazii Campului, parter living, buc, grup sanitar, etaj 2 camere+ baie, toate utilitatile bransate, finisaje la cheie (gresie, faianta, parchet, termopan, centrala si calorifere), **65.000 €;** ☎0730.448.899 office@vilefoarteieftine.ro www.vilefoarteieftine.ro

316. **PACHE PROTOPOPESCU, Calarasi, str. Sf. Stefan, S.U. 370 mp, curte 200 mp, 11 cam., 1940, la cheie, vila interbelica, 3 garsoniere, 2 apart. de 3 cam. si ap. 2 cam., toate utilitatile, necesita renovare, ideala investitie, singur curte, proprietate, fara legea 112, are bulina, 185.000 €; ☎0725.540.400 vlad.trimbitasu@gmail.com www.vladtrimbitasu.ro**

317. **PACHE PROTOPOPESCU,** str. Mogos Vornicu, vis-a-vis de Mihaileanu, S.U. 42 mp, 2 cam., 1940, la cheie, vila, toate utilitatile, toate imbunatatirile, usor negociabil, numai cash, **43.500 €;** ☎0724.347.742/ 0760.929.178

318. **PANTELIMON** - Ilfov, str. Intrarea Macului 8, vila proprietate, 200 mp, rezistenta, fara intermediari, Petcu, **70.000 €;** ☎031.436.26.35

319. **PANTELIMON** -Ilfov, S.U. 80 mp, curte 240 mp, 3 cam., 2015, la cheie, proprietar, casa baie, buc, terasa+ posibilitate mansarda, f, g, usi- 48.500 euro, sau la cheie (curent tras, baie echipata, calorifere, centrala)-54.500 euro; ☎0722.517.965

320. **PANTELIMON** Oras, casa parter + mansarda necompartimentata, p=2 camere, baie, bucatarie, hol, 95 mp amprenta, mobilata, utilata, apa, canal, electricitate, curte 220 mp, neg. **49.000 €;** ☎0723.272.097/ 0722.330.307

321. **PANTELIMON ORAS,** 3 cam., 2008, casa baie, bucatarie, cu toate utilitatile, teren 396 mp, neg., **48.000 €;** ☎0724.349.849

322. **PANTELIMON ORAS,** Ilfov, vand vila toate utilitatile, garaj; ☎0722.535.152

323. **PANTELIMON ORAS,** S.U. 130 mp, curte 350 mp, 2013, la cheie, vila p+1, 5 dormitoare, 2 livinguri, 2 bai, bucatarie, terasa, balcon, dressing, utilitati, proprietar, toate actele la zi, accept credit, **57.000 €;** ☎0760.023.472

324. **PANTELIMON,** S.U. 202 mp, curte 320 mp, 4 cam., 2010, la cheie, vila impecabila. Proprietar vila Pantelimon amprenta la sol 101 mp, suprafata desfasurata 202 mp teren de 320 mp, deschidere 18 ml. Finisaje moderne, toate utilitatile, mobilata, pret negociabil, **115.000 €;** ☎0743.235.608 iris_gemella@yahoo.com

325. **PANTELIMON,** S.U. 107 mp, curte 120 mp, 6 cam., 2005, la cheie, vila p+e+pod, 2 bai, 2 bucatarii, teren 330 mp, centrala termica, garaj, canalizare, curte amenajata, garaj, pret negociabil, **155.000 €;** ☎0732.301.900 viorel.stefan@reian.ro

326. **PANTELIMON,** Ilfov, S.U. 180 mp, curte 500 mp, 8 cam., 2010, la cheie, vand vila p+1+m, depozit, la cheie, centrala, canal, apa, gaze, **120 €;** ☎0744.491.330

327. **PANTELIMON,** Ilfov, int. Rascoalei Selgros, S.U. 160 mp, curte 300 mp, 5 cam., 2008, proprietar vand vila p+1, stadiu 95%. La parter cu dormitor, living, bucatarie, baie, terasa. La etaj: trei dormitoare, baie, balcon. Am acte de proprietate, intab., cad., **45.000 €;** ☎0753.127.104

328. **PANTELIMON,** Lebada, S.U. 475 mp, curte 1200 mp, 6 cam., 2011, in constructie, P+1+M, beci, teren 1.200 mp, deschidere 25 m, toate utilitatile, instalatie sanitara si electrica la cheie, mansarda la cheie restul finalizat 90%, **185.000 €;** ☎0764.510.114/ 0733.935.683 allnicol@yahoo.com

329. **PERIS** IF, S.U. 180 mp, curte 500 mp, 2016, la cheie, vila P+1, constructie 180 mp, living, bucatarie, 2 bai, 4 dormitoare, curte, gard beton, toate utilitatile, zona foarte linistita. Strada Principala, **75.000 €;** ☎0745.267.030

330. **PERIS, S.U. 194 mp, curte 600 mp, 5 cam., 2010, la cheie, P+1, luminoasa, spatioasa, ferita de zgomotul cotidian, aproape de padure si lac. Dispune de centrala proprie, 3 grupuri sanitare, spatii depozitare, curte, 125.000 €; ☎0757.704.332 info@houseadvisers.ro**

331. **PERIS, Comuna Niculesti, S.U. 100 mp, curte 1911 mp, 4 cam., 1978, la cheie, particular, vand casa restaurata in 2012. Facilitati: garaj inchis, canalizare, apa curenta + put cu hidrofor, centrala termica, parchet, termopane. Detalii la telefon. 39.500 €; ☎0723.603.677 dragosgrigore.v@gmail.com**

332. **PERIS,** Ilfov, 30 km de Bucuresti, S.U. 680 mp mp, 3 cam., 2012, casa bca noua, particular. Teren 680 mp, din care 100 mp casa, deschidere 17m. 2 camere, living, baie utilata, hol si garaj. Toate utilitatile, 42.000 € negociabil, **40000 €;** ☎0722.394.078/ 0770.469.959 f.ionut90@yahoo.com

333. **PETRE ISPIRESCU** inters. Margeanului, acces rapid 13 Septembrie, S.U. 250 mp, 2015, la cheie, teren 205 mp, p+m, caramida, living + 2 dormitoare + 2 bai, terasa, izolata, curte amenajata, **165.000 €;** ☎0723.525.216/ 0745.067.409

334. **PIPERA** Drumul Potcoavei, S.U. 220 mp, curte 308 mp, 5 cam., 2008, la cheie, vila p+1, amenajata ultramodern, 3 gr. sanitare, amprenta 110 mp, front stradal 11 m, sistem degivrare curte. Vila se vinde mobilata complet, pret negociabil. Baneasa, **275.000 €;** ☎0799.936.443/ 0773.384.277 cosmin.andrei@inessintermed.ro

335. **PIPERA,** S.U. 262 mp, curte 160 mp, 2016, la cheie, proprietar, vila P+1+M, suprafata construita 262 mp, teren 250 mp, curte 160 mp, parter living, bucatarie, baie, camara, etaj, 3 dormitoare, 2 bai, mansarda open space 80 mp, utilitati: curent 220/380, canalizare, gaze, apa Apa Nova, **185.000 €;** ☎0722.733.910

336. **PIPERA,** Azur 1, S.U. 135 mp, curte 150 mp, 5 cam., 2005, la cheie, vila tip Margarit, p+1+m, parter living, bucatarie si baie, etaj 1 si mansarda 4 dormitoare, 2 bai, debara. Spatiu verde, loc parcare, ansamblul administrat, curat, are paza. Particular, **135.000 €;** ☎0723.665.665/ 0721.230.648 angifarago@yahoo.com

337. **PIPERA,** Iancu Nicolae, S.U. 265 mp, curte 550 mp, 6 cam., 2007, la cheie, vila cu piscina teren 550 m finisaje de lux dotari multiple Vecinatati Baneasa Pipera Barbu Vacarescu, Iancu Nicolae, **370.000 €;** ☎0733.209.282/ 0773.944.176

338. **PIPERA,** pe strada Potcoavei, S.U. 390 mp, 6 cam., 2006, la cheie, vila de lux complet mobilata si echipata intr-o zona plina de verdeata, unde te vei bucura de liniste si aer curat. Finisajele sunt de cea mai buna calitate, **410.000 €;** ☎0721.760.678

339. **PLEVNA,** Calarasi, S.U. 1500 mp, 5 cam., vie, pomi fructiferi, caramida + paianta, desc. 30 mp; **10.500 €;** ☎0721.923.196

340. **POD CONSTANTA,** S.U. 400 mp, curte 200 mp, 2000, constructie d+p+e+ terasa, garaj, neg., **125.000 €;** ☎0784.801.362/ 0727.166.184

341. **POIANA BRASOV,** 6 cam., 2000, d+p+1+m, 3 gr. sanitare, terasa, 3 balcoane, foisor, vedere superba, central, toate utilitatile, mobilata / utilata, solida, teren 340 mp (in duplex), neg. **270.000 €;** ☎0722.330.307/ 0723.272.097

342. **POIENARII BURCHII,** sat Ologeni, la 40 km, curte 1800 mp, 2 cam., 1948, casa locuibila, hol, bucatarie cu hol, anexe, vie, pomi fructiferi, bolta vie; ☎0730.768.205/ 0730.343.484

343. **POPA NAN,** S.U. 80 mp, curte 80 mp, casa singur, curte, 4 cam., b.b., **115.000 €;** ☎0744.381.075

344. **POPESTI** Centru, S.U. 116 mp, curte 70 mp, 4 cam., 2016, la cheie, vila P+1+M in centrul Popestiului, in spatele Mega Image-ului, va puteti muta oricand, acte gata de vanzare, discount pentru plata cash, **88.000 €;** ☎0729.410.726 cristian.muresanu@yahoo.com

345. **POPESTI** intrare, S.U. 180 mp, curte 500 mp, 5 cam., 2007, la cheie, vila individuala deosebita intrare Popesti, teren generos 500 mp, 3 dormitoare, bai, mansarda, dresing, zona de case, toate utilitatile, totul nou, acte gata, **148.000 €;** ☎0761.833.311

346. **POPESTI LEORDENI** S.U. 125 mp, curte 285 mp, 4 cam., 2014, la cheie, vila moderna complet mobilata si utilata, toate utilitatile, zona de case, strada privata, sistem alarma aer cond., electrocasnice, gradina, **103.000 €;** ☎0761.833.311

347. **POPESTI LEORDENI** metrou IMGB, S.U. 230 mp, curte 180 mp, 5 cam., 2009, la cheie, p+1e+m, la parter un living generos cu loc de dining, bucatarie inchisa si baie, la

414. **TELEORMAN,** sat Schela, S.U. 70 mp, curte 1000 mp, 4 cam., 1980, la cheie, casa, hol, bucatarie, gresie, faianta, termopan, fantana, curent electric, gard strâdal din placi de beton, la 100 km Bucuresti, pret fix, acte la zi, urgent, **25.000 L;** ☎0763.747.343/ 0763.747.343 g_geo27@yahoo.com

415. **TINERETULUI,** S.U. 47 mp, curte 30 mp, 2 cam., 1940, la cheie, corp cladire 2 camere, 2 propr. in curte, renovat, vecin deosebit, liniste, spatiu depozitare, posibilitati extindere, cadastru, intabulare, rol, posib. credit **37.500 €;** ☎0744.505.999 alexandru@k-imobiliare.ro

416. **TINERETULUI, Cutitul de Argint, S.U. 260 mp, curte 130 mp, 5 cam., 2007, la cheie, vila p+1+m, singur curte, desch. 10,5 m, 249.000 €; ☎0722.321.021**

417. **TINERETULUI,** Liceul Sincai, S.U. 60 mp, curte 35 mp, 3 cam., 1935, la cheie, particular, singur curte, parter, teren 95 mp, dubla deschidere, baie, bucatarie, pod inalt, posibilitate mansardare, garaj, metrou, **89.900 €;** ☎0722.216.231

418. **TITAN, S.U. 270 mp, 2009, particular, p+1, toate facilitatile, centrala, Ac, 380 v. La parter spatiu comercial; ☎0735.815.839**

419. **TITULESCU ZONA,** S.U. 208 mp, 6 cam., 1940, la cheie, vanzare casa, 208,20 mp utili, compusa din pivnita + parter + mansarda, mansarda: este un apartament de 4 camere, semidec., compus din living si 3 dormitoare, o camera este matrimoniala cu baie proprie, parterul are 91,97 mp utili, compus din 2 camre: un living spstios si un dormitor si o baie.pivnita are: 14,55 mp utili, depozit are 9,41 mp utili, toate casa poate fi folosita ca locuinta dar mai ales ca o investitie pentru un restaurant, casa festiva pentru ca cele doua livinguri poate primi 60 de persoane (pana in luna aprilie 2016 a functionat un restaurant cu regim inchis la 1.100 €lunar), scara de acces intre parter si mansarda este bine pozitionata pentru mobilitatea clientilor. pret este de 120.000 €. Casa este nerenovata si stradala, pana in luna aprilie 2016 in aceasta casa a functionat un restaurant cu regim inchis la 1.100 €lunar. aveti o schita bine detaliata, merita vizionata, **120.000 €;** ☎0758.259.751 marcel-boukambou@imobservicecenter.ro

420. **TITULESCU,** S.U. 150 mp mp, 5 cam., 1901, S+P+M, 5 camere, 2 bai, bucatarie, 15 mp curte, **199.000 €;** ☎0759.032.246

421. **TRAFIC GREU,** Nasaud, vand casa curte plus magazin 350 m, disc., **15.000 €;** ☎0785.184.288

422. **TUNARI** Ilfov, str. Maria Calinachi, S.U. 260 mp, curte 500 mp, 6 cam., 2015, proprietar casa, finalizata, toate utilitatile, mobilata + electrocasnice, garaj + magazie 60 mp, **180.000 €;** ☎0722.393.366

423. **TUNARI,** S.U. 114 mp, curte 215 mp, 4 cam., 2016, la cheie, direct dezvoltator, constructie beton+caramida finalizata, casa 140 mp, P+1+pod, 4 camere, 3 bai, 2 balcoane, teren 215 mp, toate utilitatile, vecinatati: Balotesti, Buftea, Mogosoaia, Corbeanca, Pipera, Tunari, Otopeni, **74.900 €;** ☎0769.060.006 robert@good-residence.ro www.good-residence.ro

424. **TUNARI,** Pipera, S.U. 120 mp, curte 450 mp, 4 cam., 2011, la cheie, 2 bai, 2016, centrala termica, predare la cheie Iunie 2016. Comision 0; ☎0723.123.000

425. **TURDA** -1 Mai, S.U. 150 mp, 5 cam., 2004, vand casa p+1, construtie noua, 2 bai, 1 bucatarie, curte comuna, neg., **165.000 €;** ☎0744.151.758

426. **TURNU-MAGURELE,** S.U. 2300 mp, 1977, la rosu, casa de vanzare la 5 km distanta de orasul Turnu-Magurele, judetul Teleorman. Detin carte funciara, **25.000 €;** ☎0761.606.167

427. **URLETA** S.U. 85 mp, curte 946 mp, 3 cam., 1998, la cheie, casa lemn Urleta Prahova 100 km Bucuresti DN1, mobilata, imediat locuibila, bine izolata. Are baie, bucatarie, camara, terasa inchisa, pod, lumina, apa curenta, gaze+ centrala, garaj, livada, **40.000 €;** ☎0721.036.180 mihaela.do64@yahoo.com

428. **URZICENI,** S.U. 500 mp, curte 10000 mp, 8 cam., 1950, la cheie, imobil 8 camere (fost conac) cu teren aferent 9.550 mp situat in orasul Urziceni. D-na Bajan Gabriela, **80.000 €;** ☎0727.861.596/ 0726.610.145 ileconstantinescu5@yahoo.com

429. **URZICENI,** Manasia, str. Ficusului nr. 31, S.U. 110 mp, 4 cam., 1983, la cheie, casa caramida, mobilata, baie, boiler, holuri, plus anexe 2 camere, bucatarie, beci 54 mp, fosa septica, teren 1.040 mp, gaze la poarta, **45.000 €;** ☎0721.204.843/ 0740.409.485

430. **URZICENI, Manasia, str. Ficusului nr. 31, S.U. 110 mp, 4 cam., 1983, la cheie, casa caramida, mobilata, baie, boiler, holuri, plus anexe 2 camere, bucatarie, beci 54 mp, fosa septica, teren 1.040 mp, gaze la poarta, 45.000 €; ☎0721.204.843/ 0740.409.485**

431. **VALENII DE MUNTE,** Prahova, Gh. Lazar 36B, S.U. 100 mp, curte 800 mp, 4 cam., 1995, casa constr. buna, utilitati, **39.300 €;** ☎0723.223.217

432. **VASILATI** Tantava, biserica, S.U. 60 mp, curte 1100 mp, 3 cam., 1970, la cheie, asfalt, 27 km de Bucuresti, casa 3 camere, locuibila, 2 sobe teracota, curent, put, fosa, pomi fructiferi, libera, acte in regula, **11.900 €;** ☎0722.891.941/ 0757.439.615/ 0761.743.909 royalimob@yahoo.ro

433. **VASILATI,** Calarasi, S.U. 240 mp, curte 1200 mp, 6 cam., 2010, la cheie, vila p+m, din bca, renovata total interior, gresie, faianta, parchet, termopan, fosa septica, put in curte, amprenta la sol 120 mp; **60.000 €;** ☎0722.859.200/ 0723.399.229

434. **VATRA LUMINOASA,** S.U. 80 mp, curte 160 mp, 3 cam., 1938, demolabila, casa batranesca renovabila/ demolabila, compusa din 3 camere si bucatarie, teren 160 mp cu deschidere 7,5 m, fara legea 112, pret negociabil, **80.000 €;** ☎0751.053.625/ 0751.053.622 office@songinvest.ro

435. **VATRA LUMINOASA,** S.U. 100 mp, curte 75 mp, 1990, la cheie, casa parter plus mansarda (30 mp), parter -70 mp, **195.000 €;** ☎0746.145.504

436. **VATRA LUMINOASA,** S.U. 120 mp, curte 70 mp, 3 cam., 1940, la cheie, casa stil englezesc curte fata spate (amenajate), p+e+m modificata, extinsa astfel s-a obtinut cate o cam. mare pe fiecare etaj, cu baie, iar la parter sufragerie, bucatarie, grup sanitar, la 2 min. de parc, **325.000 €;** ☎0726.379.675 lineeaimobiliare@yahoo.com

437. **VATRA LUMINOASA,** S.U. 149 mp, 5 cam., 1945, la cheie, proprietar, vila complet renovata in 2012, finisaje de lux, 5 camere, 3 bai, curte. Exclus agentii, **375.000 €;** ☎0722.324.424 cristian.savu@yahoo.com

438. **VATRA LUMINOASA,** Maior Coravu, S.U. 110 mp, curte 275 mp, 3 cam., 1936, la cheie, zona curata si linistita cu vile frumoase, foarte aproape de parc, casa interbelica, stare buna, orientare Sud, d=18m, pret negociabil, **235.000 €;** ☎0730.993.333 tentantimobiliare@yahoo.com www.tentantimobiliare.ro

439. **VICTORIEI,** Titulescu, 3 cam., pozitie excelenta, teren 225 mp/10 m, solida, dependinte, boiereasca, **85.000 €;** ☎0727.166.184/ 0784.801.362

440. **VIILOR SOSEA,** vand sau inchiriez imobil cu teren; ☎0766.323.470

441. **VILA** S.U. 150 mp, curte 50 mp, 4 cam., 2016, la cheie, duplex P+1+M, spatioasa, mansarda cu velux, 2 bai, dec.e, mansarda amenajata. Loc de parcare, direct dezvoltator, comision 0%, **119.000 €;** ☎0787.525.654 gabriela@bercenirezidential.ro

442. **VILA** S.U. 120 mp, curte 180 mp, 4 cam., 2015, la cheie, in duplex. Se vinde complet mobilata si utilata, poze reale, toate utilitatile, 2 bai, curte, sistem alarma, aer cond, totul nou, acte la zi, **103.000 €;** ☎0729.885.837

443. **VILA** S.U. 170 mp, curte 62 mp, 6 cam., 1940, demolabila, interbelica 2 nivele, 2 intrari, mobilata utilata, 2 grupuri sanitare, 2 centrale termince posibilitati mansardare pod conform autorizatiei p+4retras. Vila este compartimentata, **150.000 €;** ☎0720.332.699

444. **VILA,** S.U. 110 mp, curte 250 mp, 4 cam., 2016, la cheie, particular. Alte detalii: Facilitati: strada privata linistita, asfaltata, toate utilitatile (gaz, curent, apa, cablu TV), 200 m de RATB, parc, gradinita, restaurante etc. Vilele dispun de 3 dormitoare, **99.000 €;** ☎0751.139.647

445. **VILE** S.U. 130 mp, curte 250 mp, 5 cam., 2015, la cheie, moderne, Olteni, Clinceni, 1km din Prelungirea Ghencea, acces stradal privat, 3 dormitoare, 3 bai, bucatarie inchisa, camara, 2 parcari, posibilitare garaj, zona civilizata, 89.000 € la cheie finisaje de calitate, **79.900 €;** ☎0727.772.773

446. **VITAN,** Mall, Dudesti, Vlad Judetu, S.U. 100 mp, curte 220 mp, 4 cam., 1955, la cheie, casa s+p+pod, garaj si 2 anexe, 2 grupuri sanitare, termopan, parchet, centrala termica, cadastru, inatabulare, situata la 3 min. Mall Vitan, merita vazuta, **130.000 €;** ☎0732.135.467

447. **VOLUNTARI** S.U. 140 mp, curte 194 mp, 5 cam., 2000, la cheie, Vand casa + magazin (20mp), suprafata construita 140 mp, teren curte 194 mp, P+1, 5camere, 2 bai. Cadastru, intabulare, energetic, fiscal, toate disponibile, **58.000 €/buc.;** ☎0723.175.041

448. **VOLUNTARI** centru, S.U. 70 mp, curte 247 mp, 3 cam., 1975, la cheie, casa D-13,3 m, bai si bucatarie, centrala proprie, toate utilitatile, gaze, canal si curent in casa, apa in curte, pret neg., **52.000 €;** ☎0788.290.453 eurocasa.imob@gmail.com

449. **VOLUNTARI Stefanesti, S.U. 115 mp, curte 150 mp, 4 cam., 2008, la cheie, P+1 (amprenta vila-70 mp), finisata, g, f, p, t, centrala gaz, toate utilitatile, strada asfaltata , zona civilizata, acte ok, disc., 89.000 €; ☎0726.283.407/ 0762.665.991**

450. **VOLUNTARI ORAS, vis a vis Metro, vand casa la curte P+E, 110.000 €; ☎0723.152.739/ 0722.937.761**

451. **VOLUNTARI,** S.U. 200 mp, 3 cam., 2005, casa, toate utilitatile, 3 camere, casa+curte 200mp, **69.000 €;** ☎0766.355.470 margineanudan@ymail.com

452. **VOLUNTARI,** Metro, S.U. 120 mp, curte 371 mp, 5 cam., holuri, bucatarie, intrari separate, utilitati, neg., **65.000 €;** ☎0763.070.104

453. **VOLUNTARI,** Primarie, S.U. 80 mp, curte 180 mp, 3 cam., 1978, la cheie, st-260 mp, d -11 m, bucatarie mob, baie, caramida, izolata termic, garaj, g, f, p, t, um, aer conditionat, cad+ intabulare, acc. credit, disc. **63.500 €;** ☎0724.336.834

454. **VRANCEA** S.U. 186 mp, 2007, la cheie, vila (structura beton armat)+ teren 306 mp, Lepsa, Vrancea, **52.000 €;** ☎021.406.91.09

27 Spaţii comerciale, industriale IMOBILIARE VÂNZĂRI

1. **ADUNATII COPACENI, Mogosesti, Jud. Giurgiu, ferma pomicola 40 ha, cires, prun. Constructii adiacente - 2.000 mp (vila p+1, moara, atelier, camtina, dormitor, etc.). Toate facilitatile. PUZ. Destinatie: rezidential, industrial, comercial, agricol, posibilitate reconversie, pret/mp, 11,55 €; ☎0722.511.217/ 0762.628.915**

2. **ARMENESCA** -Carol, ultracentral, S.U. 120 mp, spatiu comercial, 1-5 spatii independente, lipite, 120 mp total, depozit, boxe, rentabilitate 7-11%/ an,de la 75.000 euro/ spatiu, toate min. 350.000 euro, **75.000 €;** ☎0743.174.433

3. **BANU MANTA** Teodosie Rudeanu (langa Primaria Sectorului 1), S.U. 100 mp, spatiu comercial/ birouri; ☎0769.852.177

4. **BERCENI S.U. 56 mp, spatiu comercial, spatiu comercial 55,49 mp, 7 locuri parcare (50 mp), finisat complet (centrala proprie, termopane, alarma, camere video, etc. Toate utilitatile, comision 0%, 75.000 €; ☎0726.757.659/ 0724.888.478 alex.sorin92@yahoo.com**

5. **BERCENI S.U. 122 mp, spatiu birouri, spatiu comercial zona noua, 10 locuri parcare incluse in pret, 2 casete luminoase, camere supraveghere, chirias existent, preluare contract, vitrina stradala, persoana fizica, fara comision, 110.000 €; ☎0734.433.353/ 0724.205.825 gavriladaniel12@yahoo.ro**

6. **BERCENI S.U. 56 mp, spatiu birouri, vand spatiu comercial zona noua ideal comert, toate utilitatile, 2 locuri parcare in proprietate, 2 casete luminoase, aer conditionat, centrala si alarma, grup sanita, 70.000 €; ☎0734.433.353/ 0724.205.825 gavriladaniel12@yahoo.ro**

7. **BERCENI S.U. 68 mp, spatiu birouri, vand spatiu comercial zona noua, ideal comert, toate utilitatile (gaze, apa, curent, internet tv), 7 locuri parcare incluse in pret, vitrina stradala mare, caseta pentru reclama luminoasa, 75.000 €; ☎0734.433.353/ 0724.205.825 gavriladaniel12@yahoo.ro**

8. **BUDAPESTA** -Cantemir S.U. 40 mp, spatiu comercial, stradal, fara risc seismic, statie RATB, trafic pietonal intens **350.000 €;** ☎0724.317.571 lazarimobiliare@yahoo.com

9. **BUDAPESTA** -Cantemir S.U. 65 mp, spatiu comercial, stradal, statie RATB, trafic pietonal intens, fara risc seismic, chirias Banca Reiffeisen; ☎0724.317.571 lazarimobiliare@yahoo.com

10. **BUDAPESTA,** Cantemir, S.U. 25 mp, spatiu comercial, stradal, statie RATB, fara risc seismic, trafic pietonal intens, **200.000 €;** ☎0724.317.571 lazarimobiliare@yahoo.com

11. **CENTRAL,** Ferdinand, stradal, vis-a-vis de Spitalul Dimitrie Gerota, la 50 m de Spitalul de Ortopedie Foisor, S.U. 30 mp, spatiu comercial, in prezent inchiriat, utilat, ☎0722.508.765 tanys83@yahoo.com

12. **CERNICA,** S.U. 308 mp, spatiu comercial, proprietar, imob. s+p, spatiul a fost amenajat pentru un bar, se vinde la pretul de 300 €/mp util, poate fi folosit ca magazin sau reamanajat, spatiu de productie, cadastru, intabulare, se afla in statie RATB, **49.000 €;** ☎0767.068.068/ 0723.205.865

13. **CIOLPANI,** Ilfov, S.U. 4700 mp, spatiu comercial, spatii birou+depozit. Teren 4.700 mp (dintre care birouri+depozitare 1.600 mp). Acces DN 1, 380w. Pentru detalii va stam la dispozitie, **369.000 €;** ☎0745.156.671/ 0723.922.822 contact@minisvema.ro

14. **CISMIGIU,** Ultracentral, S.U. 77 mp, spatiu comercial, recent zugravit, se inchiriaza usor la 1.000 euro/ luna ca salon de infrumusetare complet mobilat, utilat, vad deosebit, bloc elegant, 9 apartamente, fara umezeli-reisc seismic-legea 112, **65.000 €;** ☎0721.158.767

15. **COLENTINA,** sector 2, particular vand spatiu stradal, bine intretinut, **85.000 €;** ☎0764.868.815

16. **CONSTANTA** Mangalia, Neptun S.U. 132 mp, 2 corpuri cladire c1 - 71 mp, c2 - 61 mp, **90.000 €;** ☎0745.189.078

17. **DACIA,** stradal, Eminescu, S.U. 60 mp, spatiu comercial, ideal investitie, magazin, farmacie, cabinet, fast food, vad deosebit, zona cu trafic intens, parcare, merita vazut, ocazie, necesita igenizare, exclusivitate, **65.000 €;** ☎0724.270.019 travaharealestate@gmail.com www.travahar.ro

18. **GHEORGHE MAGHERU BULEVARDUL, nr. 8-10, S.U. 33 mp, spatiu comercial, spatiu deschidere 4 m, pret pe luna, 1.800 €; ☎0751.020.556**

19. **MEGA MALL,** S.U. 160 mp, spatiu birouri, in vila 2011, parter si demisol inalt, open space, utilitati proprii, 2 intrari din 2 str., curte proprie ptr 2 masini, finisaje lux, 2 bai, se pot amenaja 8 cam 160 mp utili +40 curte, pretabil afacere, **129.000 €;** ☎0722.608.727

20. **MOSILOR,** Fainari, S.U. 60 mp, spatiu comercial, proprietate, 32 mp utili, spatiu amenajat, vitrina 3 m, termopan, gresie, centrala termica, +inca 16 mp, neamenajat teren 120 mp posibilitate supraetajare, localizare buna, **75.000 €;** ☎0756.923.564 ocaziebuna@gmail.com

21. **OLTENITEI SOSEAUA,** S.U. 88 mp, spatiu birouri, spatiu comercial situat la parterul unui imobil P+2.Imobilul este situat stradal, cu intrare si iesire din Sos Oltenitei. Loc de parcare inclus, **132.000 €;** ☎0787.525.576 eugen@bercenirezidential.ro

22. **OLTENITEI SOSEAUA,** S.U. 88 mp, spatiu comercial, spatiu stradal, zona cu trafic pietonal si auto intens, cu loc de parcare inclius, bloc nou 2016, **132.000 €;** ☎0787.525.654 gabriela@bercenirezidential.ro

23. **OTOPENI,** S.U. 2500 mp, spatiu industrial, pod centura, in parc industrial, hala 2.500 mp, structura beton armat, stare exceptionala si toate utilitatile, doua poduri rulante 5 tone si 12,5 tone, parcare 1.200 mp, acces centura si DN1, **1.160.000 €;** ☎0744.665.500 corucsrl@yahoo.com

24. **PANTELIMON ORAS,** Ilfov, Biruintei nr. 15, DN 3, vizavi Rosal SA, Acumulatorul, vand/ inchiriez doua spatii de 110 si 50 mp, 1994, curte 1000 mp, pret negociabil; ☎0722.388.534

25. **PIEPTANARI,** Prelungirea Ferentari, S.U. 110 mp, spatiu comercial, vad comercial,116 mp construiti, an constr. 2007, vitrina 6 m, grup sanitar, utilitati, stradal, geam termopan, inchiriat, **120.000 €;** ☎0768.644.971 elkonareal@yahoo.com

26. **PUCHENI,** DN1, 35 km Bucuresti, S.U. 1850 mp, spatiu depozitare, hale depozitare, birouri, acces Tir, 380 V, gaze langa, inaltime 5-7 m, suprafete betonate, teren 6.600 mp intravilan, chilipir, urgent, pret evaluare peste 400.000 €, **125.000 €;** ☎0721.662.370

27. **RAHOVA PIATA,** Sos. Alexandriei, S.U. 508 mp, spatiu comercial, ocazie, 508 mp, parter bloc, super oportunitate, liber, vizita imediat. Exclus agentii imobiliare. Comision zero pentru cumparator. **564.000 €;** ☎0723.605.520 bogdan.tolea@executari.com www.executari.com

28. **RAHOVA,** S.U. 120 mp, spatiu comercial, depozit, supraf. totala 200 mp, singur curte, toate utilitatile: gaze, curent trifazic, apa, termopan, centrala termica, se vinde cu contract de inchiriere, chiria fiind de 558 €/luna inclusiv TVA, vanzare 57.000 €; ☎0732.211.111

29. **SPATIU** S.U. 500 mp, spatiu comercial, stradal 500 mp. De vanzare sau inchiriere spatiu cu su de la 150 mp la 500 mp, bloc 2016 pretabil pentru birouri, comercial, cabinete, etc. Stradal intersectie sos Chitilei cu Bucurestii Noi. Avantajos, **12 €;** ☎0765.531.801/ 0784.345.385 Nord.office1@gmail.com Www.apartamente-bucuresti-nord.ro

30. **TINERETULUI,** Bd. Sincai, langa Mega Image, S.U. 58 mp, farmacie, salon de infrumusetare, optica medicala, cofetarie, camin studentesc, facultati, clinica medicala, Gambler`s Bar, vitrina 3 m, suprafata construita 57,6 mp, proprietar, **139.000 €;** ☎0732.211.111

31. **TITAN, particular, p+1, 135 mp/nivel, toate facilitatile, constr. 2009. La parter spatiu comercial 380 v; ☎0735.815.839**

32. **UNIRII,** Serban Voda, Marasesti, S.U. 42 mp, spatiu comercial, semicentral stradal, 2 camere, oficiu, grup sanitar, spatiu depozitare, centrala termica, aer conditionat, gresie, **42.500 €;** ☎0761.621.036

33. **UNIVERSITATE,** S.U. 200 mp, spatiu comercial, centru, str. Coltei, 120 mp parter, 80 mp subsol, constructie 1930, fara risc seismic, renovata exterior/ interior, fost restaurant, liber, vizita imediat. Exclus agentii, investitie, **200.000 €;** ☎0723.605.520 bogdan.tolea@executari.com www.executari.com

34. **VICTORIEI CALEA** vis a vis Hotel Radisson, S.U. 41 mp, spatiu comercial, 27 mp +14 mp supraetajare, vitrina, gr. san, amenajat, vedere spate, acte, fara bulina, fara L112, ideal investitie, inchiriat, **53.900 €;** ☎0725.084.444/ 021.210.76.00 ancasweethome@gmail.com www.sweet-homeimob.com

35. **VIITOR** nr. 182 sect. 2, colt cu Stefan cel Mare, S.U. 120 mp, spatiu comercial, (parter bloc) vinde spatiu cu suprafata construita la sol SCM Electrobobinaj; ☎0745.068.159

28 Terenuri IMOBILIARE VÂNZĂRI

1. **1 DECEMBRIE,** Copaceni, Ilfov, 4700 mp, d. 24 m, intravilan, teren mixt pretabil case, mica productie, spatii depozitare, intabulare (sau dezmembrat), proprietar, **5 €;** ☎0726.311.635

2. **1 MAI,** Chibrit, 420 mp, d. 11 m, intravilan, teren cu casa p+1 pe el, neingrijita, an construire 1994, necesita renovare sau demolare, nelocuita de 6 ani, toate utilitatile, exclusivitate, **160.000 €;** ☎0724.270.019 travaharealestate@gmail.com www.travahar.ro

3. **AFUMATI - Sector Agr. Ilfov, 1,5 Ha (30/ 500 m); ACC DN2 (E85) cad.+intab.; ☎0766.748.726**

Imobiliare vânzări TERENURI

4. **AFUMATI** Ilfov, str. Liliaciului, 300 mp, d. 12 m, intravilan, rezidential curte - constructie 300 mp utili la care se adauga 82 mp drum de servitute, **17.000 €;** ☎0745.101.007

5. **AFUMATI,** 20800 mp, d. 52 m, deschidere din DN2, **5 €/ mp;** ☎0726.166.981

6. **AFUMATI,** 8500 mp, agricol, teren, neg. **1 €/mp;** ☎0722.330.307/ 0723.272.097

7. **AFUMATI,** 1250 mp, teren, plantat cu vita de vie, neg. **5.000 €;** ☎0722.330.307/ 0723.272.097

8. **AFUMATI,** Lacul Batal, 5000 mp, d. 25 m, desch. la Lacul Batal, propus intravilan, dubla deschidere (lungimea terenului este deschidere la drum comunal), neg. **5 €/mp;** ☎0722.330.307

9. **AFUMATI,** langa lac, str. Mircea Voda, 840 mp, intravilan, teren, str. asfaltata, la cca 50 m de lac, toate facilitatile, gaze, curent, canalizare, toate actele la zi, c+i, merita vazut, super oferta, **38 €;** ☎0769.350.184/ 0742.350.553/ 0735.343.011

10. **ALEXANDRIEI SOSEAUA,** 450 mp, d. 14 m, intravilan, cu deschidere la Str. Ametistului nr. 24-28, acces din Str. Gladiolelor, 7 Km de piata Uniirii. Case construite in imediata vecinatate, dubla deschid 14,531m. regim P+1+M- 10 m la cornisa, **21.000 €;** ☎0723.602.332 mihai.bobarnac@gmail.com

11. **ALEXANDRIEI SOSEAUA,** Bragadiru, la rond cu Cristalului, 1500 mp, d. 36 m, intravilan, curent, gaze stradal, P+4, **180 €;** ☎0722.846.177 interresidence@yahoo.ro

12. **ARGES,** 8000 mp, d. 53 m, extravilan, teren superb inconjurat de padure, in zona de deal, lipsit de poluare, acces doar cu piciorul sau ATV-ul. Facut cadastru si intabulat; se vinde si parcelat 500 mp/10 €/mp, 1.000 mp/8 €/mp, **5 €/mp;** ☎0722.305.186

13. **AUTOSTRADA SOARELUI,** Fundulea, 12495 mp, d. 15 m, extravilan, vand teren pretabil constructii industriale, pod traversare calea ferata, cadastru si intabulare; ☎0763.118.793

14. **AVIATIEI** - Promenada,Str. Ocheanului, 500 mp, d. 13 m, intravilan, se poate construi P+2+M, POT- 45%, CUT- 1.3. Vecinatati: Aviatorilor, Dorobanti, Floreasca, Tei, Herastrau, Nordului, Primaverii, **500 €;** ☎0722.393.151 mihai67_rosu@yahoo.com

15. **AVIATIEI** Elvila, la doi pasi de parcul Herastrau si de statia de metrou, 1254 mp, d. 43 m, intravilan, pozitie excelenta, pe colt, regim de inaltime p+2+ m, pot 45%, cut 1,3+ 0,6%. Exclusivitate ABB United, **550 €;** ☎0744.652.155/ 021.330.44.58 gabriel.bozian@abbunited.ro

16. **AVIATIEI,** Ocheanului, metrou Aurel Vlaicu la 900 m, 420 mp, d. 13 m, intravilan, proprietar, vand teren, d- 12,5 ml, liber, lumina, gaz, apa, canal la poarta, toate actele, **210.000 €;** ☎0765.269.213

17. **BAIA MARE** 350028 mp, intravilan, teren (doua loturi alaturate). Spatiu industrial cu constructii demolate/ demolabile, Baia Mare, **3.100.000 €;** ☎021.406.91.09

18. **BALOTESTI** Nord intravilan, teren 500 mp, 20 x 25, si Izvorani 1.000 mp, utilitati, cadastru, **4.800 €/lotul;** ☎0740.975.825

19. **BANEASA** -Sisesti (Biserica), 366 mp, intravilan, teren cu D=12,5 m, situat intr-un complex privat de vile, toate utilitatile, **110.000 €;** ☎021.319.35.13/ 0723.257.648

20. **BANEASA,** 480 mp, d. 20 m, intravilan, spate Volvo, Str. Drum Lapus, zona rezidentiala, teren 500 mp, d=21 m, desch. la drum de servitute, drum de 8 m latime, puz, toate utilitatile. **120 €;** ☎0744.555.538

21. **BANEASA, DN1, vizavi Realitatea Tv, Volvo, 13114 mp, d. 50 m, dubla deschidere la DN1 si pe spate la Drum Lapus, toate facilitatile, PUZ aprobat, zona M3: p+4 etaje+5 retras, pretabil cartier rezidential, hotel, supermarket, etc., pret/mp, 150 €; ☎0722.511.217/ 0762.628.915 www.uig.ro**

22. **BANEASA,** sector 1, 30000 mp, d. 300 m, langa padure, Volvo, CU P+5, utilitati; ☎0735.671.906

23. **BANEASA,** Sisesti, 400 mp, d. 3 m, intravilan, teren liber intrare cu servitute de 3 metri din Sisesti, utilitati la poarta, particular, suprafata 400 mp (incl servitute), **195 €/ mp;** ☎0722.640.625

24. **BANEASA,** spate Volvo, Str. Drum Lapus, zona rezidentiala, 2 loturi teren de cate 500 mp fiecare, d=21 m, desch. la drum de servitute, drum de 8 m latime, puz, subzona M3, posibil. p+4 et.+5 et., zona in dezvoltare, **120 €;** ☎0722.511.217/ 0762.628.915 www.uig.ro

25. **BANEASA,** Str. Ghe. Ionescu Sisesti, Clinica Bioclinic, 716 mp, d. 19 m, toate facilitatile (apa, gaze, canal, curent), posibil. p+2 et. pot-20%, cut 0,7, acte complete, **160 €;** ☎0722.511.217/ 0762.628.915 www.uig.ro

★★★★★★★★★★★★★★★★★★★★

26. **BELCIUGATELE, CALARASI, 31000 MP, D. 60 M, AGRICOL, FERMA POMICOLA LANGA BUC., 2000 POMI FRUCTIFERI, 3 SOLARII, 3 CAMERE DE LOCUIT, ANEXE GOSPODARESTI, UTILAJE SI UNELTE. DESCHIDERE LA DN3 60M SI LA LAC 80M. INDEPENDENTA ENERGETICA TOTALA, 11 €/ MP; ☎0740.195.222 GHENOFIOAN@YAHOO.COM HTTP://FERMAGHENOF.COM**

★★★★★★★★★★★★★★★★★★★★

27. **BERCENI** - IMGB, 485 mp, 26.000 €, fara intermediari, Petcu intrarea Macului 8 -Pantelimon Ilfov; ☎031.436.26.35

28. **BERCENI** langa lacul Mamina, Sos. Manastirii, 8 km de la centura, zona verde, 700 mp, d. 16 m, intravilan, ultimele 3 loturi, 700 mp, 1.000 mp, 1.700 mp, urbanism, constructii p+2+m, posibil rate direct proprietar, neg., **9 €;** ☎0722.707.400/ 0755.046.640

29. **BERCENI** Metro, 5040 mp, d. 29 m, intravilan, teren langa Metro Berceni, Bucuresti. Deschidere: 16-29 m, **27.000 €;** ☎021.406.91.09

30. **BERCENI,** 340 mp, d. 19 m, intravilan, 340 mp intravilan, intersectie str. Intre Vii cu str. Trandafirilor, P+1+M, zona in dezvoltare, coordonate GPS 44°18'58.7"N 26°12'17.7"E **3500 €/lot;** ☎0723.832.833

31. **BERCENI,** 452 mp, d. 16 m, intravilan, aproximativ 10 minute de Bucuresti, zona noua, acte la zi, zona linistita, usor accesibila, drum amenajat, posibilitate plata si in rate, teren intravilan construibil 452 mp utili - merita vazut, **6.300 €;** ☎0737.988.996/ 0761.010.043 alexandru@comunaberceni.ro

32. **BERCENI,** 370 mp, d. 15 m, zona vile locuite, gaze, curent, iluminat stradal, **10.000 €;** ☎0744.570.957

33. **BERCENI, 10 minute de statia de metrou, 578 mp, d. 19 m, intravilan, teren construibil, pozitie excelenta, toate actele la zi, gaz, curent electric, apa disponibile. Acces pe drum asfaltat - 4 km de Bucuresti - Berceni, Ilfov, 19.500 €; ☎0737.988.996/ 0761.010.043 alexandru@comunaberceni.ro**

34. **BERCENI,** strada Postalionului, sector 4, 580 mp, d. 24 m, intravilan, proprietar, utilitati, gaze, lumina la strada, zona rezidentiala, **130 €/mp;** ☎0765.902.900

35. **BIHOR** 3838 mp, d. 29 m, intravilan, teren 3.838 mp Saldabagiu de Munte, Bihor. Utilitati la limita proprietatii, **5.400 €;** ☎021.406.91.09

36. **BOLINTIN DEAL** Autostrada Bucuresti - Pitesti, km 23 5400 mp, d. 57 m, intravilan, zona industriala, asfalt, curent, gaze, parc logistic, neg., **10 €;** ☎0721.730.394/ 0743.172.740

37. **BOLINTIN DEAL** jud. Giurgiu 1000 mp, d. 34 m, gaze, curent, asfalt, padure si rau in apropiere, **10 €/mp;** ☎0721.730.394/ 0743.172.740

38. **BOLINTIN DEAL, 1000 MP, D. 20 M, INTRAVILAN, ULMI, JOITA, GRADINARI, TERENURI, LANGA PADURI, LACURI, RAURI, VILE, ACCEPT RATE, PROIECT+ AVIZE GRATUITE, PROPRIETAR MIHNEA, DIVERSE LOCATII, SUPRAFETE, 2-8 €; ☎0730.644.632 WWW.CASA-MIHNEA.RO**

39. **BOLINTIN VALE,** 750 mp, d. 20 m, intravilan, teren construibil, cu gaze la poarta, si apa curenta/ canal si stalp de iluminat in coltul terenului, cu pomi. Zona curata de protectie sanitara cu case frumoase langa Arges la 500 m loc pescuit, **13 €;** ☎0753.035.808/ 0734.910.000 lachescu77@gmail.com

40. **BOLINTIN VALE,** Malu Spart, 9021 mp, d. 23 m, extravilan, teren 9021 mp. (intre case) cu deschidere la doua drumuri 23/22 sau parcelat in doua loturi egale. Curent, asfalt, gaze si PUG, pret neg., **5 €;** ☎0723.150.425

41. **BOLINTIN VALE,** Malul Spart, Suseni, 2500 mp, intravilan, teren, asfalt, gaze, curent, padure la extremitati, acte, intre case, **3 €/mp;** ☎0724.332.022

42. **BOLINTIN, Roata de Jos, 20 ha laolalta, cadastru, sosea asfaltata, linie electrica medie, apa apropiere, 50 km Bucuresti, 6.000 €/hectar; ☎0721.215.291**

43. **BRAGADIRU** - Buda, 8500 mp, d. 21 m, intravilan, parcelabil, particular, drum servitute, lumina, gaze, 80 m, acces sos. Aeroport Clinceni, C.U., P+1, liber conducte, **10 €/mp;** ☎0785.096.898/ 0765.500.640

44. **BRAGADIRU,** 540 mp, d. 50 m, intravilan, agentie vande teren, Bragadiru, Sos, Bucuresti-Alexandria, imediat dupa Puscaria Jilava. Terenul este stradal cu strada asfaltata. Terenul este inconjurat de vile care dau un aspect moderne, curent si gaze la porta, sunt toate actele (urbanism, cadastru si intabulare), la pret substantial, **55.000 €;** ☎0758.259.751 marcel-boukambou@imobservicecenter.ro

45. **BRAGADIRU,** Ghencea, 10525 mp, d. 126 m, intravilan, 10.525 mp, 3 deschideri, intravilan, certificat de urbanism, p+2e+m. POT 35%, CUT maxim de 1.4, toate utilitatile, intre vile, **40 €/ mp;** ☎0744.793.767 nelu.draghici@profimob.ro

46. **BRAGADIRU, judet Ilfov, 476 mp, teren construibil, desc. 18-27, pe strada Safirului nr. 16 B, 35.000 €; ☎0772.619.246**

47. **BRAGADIRU, strada Safirului la 33 de m dupa cimitir, 1660 mp, d. 16 m, intravilan, cartier de vile, toate utilitatile, proprietar, discutabil, 25 €; ☎0722.285.012**

48. **BRAILA,** cartier Minerva, langa fosta Avicola Braila, intersectie centura Braila cu Sos. Rm. Sarat, 8330 mp, d. 22 m, intravilan, foarte convenabil, pret/mp; **12 €;** ☎0757.420.939/ 0749.978.230

49. **BRAN,** Tohanita Brasov, 1000 mp, d. 25 m, intravilan, vand teren sau schimb cu apartament 2 camere Bucuresti; ☎0727.432.042

50. **BRANCOVEANU,** Budimex, 250 mp, d. 12 m, intravilan, teren 254 mp, deschidere 12.5m, casa demolabila, utilitati, zona vile, acces rapid bulevard, la 10 minute de metrou, urbanism S+P+2+M, ideal vila unifamiliala sau mic imobil apartamente, **360 €;** ☎0722.241.794 bogdan.ilioiu@gmail.com

51. **BRANCOVEANU,** Oltenitei, 2 min. de Oraselul Copiilor, 360 mp, d. 10 m, intravilan, constructie demolabila, pretabil rezidential, apropiere metrou, Vacaresti, Eroii Revolutiei, **144

Imobiliare vânzări TERENURI

126. **CORBEANCA,** Robinia, 500 mp, d. 25 m, intravilan, padure, utilitati si vecini, 2 loturi pentru casa, cota parte din drumul de acces bonus, pret 15.000 € unul si 17.500 € celalalt. Pret pachet 27.000 €; **27.000 €;** ☎0744.643.818/ 0723.339.996

127. **CORBU** 805 mp, d. 199 m, intravilan, teren lot 109 in Corbu. Deschidere: 100-199 m, **3.900 €;** ☎021.406.91.09

128. **CORNETU** str. Salcamilor, 550 mp, d. 18 m, intravilan, intre vile locuite, ingradit, apa, canalizare, curent,gaze la poarta, accept rate notar **13.900 €;** ☎0766.543.112 cos_min_79@yahoo.com

129. **COSTINESTI,** 5000 mp, d. 25 m, intravilan, proprietar vand teren, posibilitate parcelare, utilitatii in zona, constructi la 50 m de teren, zona in dezvoltare, ideal casa de vacanta, 800 m pana la plaja, **15 €;** ☎0760.616.418

130. **CREVEDIA** Dambovita, Austrian Village, 720 mp, intravilan, d. 13,5 m, curent, gaze, vedere lac Zmeu, **18 €/ mp;** ☎0724.659.853

131. **CURTEA DE ARGES,** teren zona de munte; ☎0724.294.394

132. **DACIA,** 162 mp, posibilitate amprena 132 mp, S, P, 1 , M, curte comuna, posibilitate extinderе, **119.000 €;** ☎0756.923.564

133. **DAMAROAIA,** Bucurestii Noi, 385 mp, d. 11 m, intravilan, casa demolabila, urbanism S+P+2+M, zona verde, linistita, in plina dezvoltare, lon Mihalache, **110.000 €;** ☎0737.211.507 rodian.dinu@westmount.ro

134. **DAMAROAIA,** Str. Natatiei, Sector 1, 400 mp, d. 12 m, intravilan, teren pentru constructii, casa demolabila, strada ultracentrala, zona excelenta; ☎0767.300.100

135. **DAMBOVICIOARA,** 10000 mp, d. 20 m, extravilan, extravilan. Urgent. Vand teren extravilan: zona Dambovicioara, 10.000 mp. Ideal pentru ferma de animale, dar si pentru fundatie de intrajutorare, pensiune, manastire, casa de vacanta etc. Ideile sunt la dvs, **3 €/mp;** ☎0732.713.345/ 0729.137.677 popa.maria.gabriela@gmail.com

136. **DAMBUL MORII** - Prahova, str. Fagului, 3520 mp, d. 100 m, intravilan, cartier de vile, superavantajos **70 €/mp;** ☎0744.656.514

137. **DASCALU** Ilfov, 20000 mp, d. 400 m, extravilan, teren, **7 €/mp;** ☎0743.577.400

138. **DELTA DUNARII,** la intersectia bratelor Sf. Gheorghe cu Sulina, 1000 mp, d. 23 m, extravilan, plat, neinundabil, loc deosebit pt. pescuit, usor accesibil cu barca. Desch. la Dunare 23 m, dreptunghiular, pe latura opusa desch. la drum de servitute, **5.000 €;** ☎0723.842.525 www.finds.ro

139. **DOBROESTI,** foarte aproape de Cora Pantelimon, zona lac (vezi harta), 700 mp, d. 26 m, intravilan, canalizare, apa curenta, gaze si curent trase, tv/internet + Proiect duplex p+1+t living, bucat, 3 dorm, 4 bai, chicineta, balcon, terase, 2 int, **32.000 €;** ☎0747.810.848 aluceapa@gmail.com

140. **DOMNESTI, particular vand teren, 5.600 mp, eventual ma asociez pentru constructii, max 10 €/ mp; ☎0745.205.256**

141. **DOMNESTI,** Unitatea Militara, 8800 mp, d. 22 m, extravilan, teren T 10/6. Relatii la: **8 €/mp;** ☎0722.627.822

142. **DOMNESTI,** Unitatea Militara, str. Fort Domnesti, 600 mp, d. 21 m, intravilan, investitie, zona vile, toate utilitatile in fata terenului, gaz, lumina canalizare constructie langa, drum asfaltat, intabulat, certificat urbanism, 2 loturi, **15.000 €;** ☎0725.740.601

143. **DOR MARUNT,** Calarasi, d. 500 m, intravilan, 11 ha, pentru investitie - abator fabrica de lapte, siloz, **5 €/ mp;** ☎0721.920.768/ 0768.088.086

144. **DRAGANESTI,** 5053 mp, d. 43 m, intravilan, teren-casa, localitatea Belciug, Comuna Draganesti, Jud PH, teren intravilan 5.053 mp + casa la gri. Deschidere 43 ml. 43.15 126.6 39.4 119.6. Oana, **10 €;** ☎0744.494.070

145. **DRAGOESTI,** Ialomita, 5000 mp, d. 20 m, extravilan, teren, deschidere 20 m la DJ si 20 m la lac, proprietar, exclus agentii; ☎0722.683.463/ 0763.683.448

146. **DRAGOMIRESTI VALE,** Zurbaua - Ilfov, 525 mp, d. 25 m, intravilan, teren, loturi, inclus drum servitute, dimensiuni lot construibil 25/17 m, utilitati, **7.300 €;** ☎0740.356.144

147. **DRAGONUL ROSU,** str. Gheorghe Doja, Dragonul Rosu si complex Europa, 1300 mp, d. 16 m, intravilan, teren deschidere 15,5 m si 22 m, 2 corpuri imob. demolabile. Ideal casa sau spatiu depozit. Toate utilitatile, **90.000 €;** ☎0767.061.111/ 0760.851.581 andrei.partner067@gmail.com

148. **DRAJNA LOCALITATE** Prahova, 24000 mp, proprietar vand titlu de proprietate teren 24.000 mp din care 3.600 mp intravilan, **2 €;** ☎0761.713.813

149. **DRUMUL GAZARULUI,** 300 mp, d. 15 m, intravilan, teren toate utilitatile, PUD, proiect, fundatie inceputa, materiale, **130.000 €;** ☎0722.793.065

150. **DRUMUL SARII Str. General George Macarovici, 330 mp, d. 18 m, intravilan, zona vile, facilitati la poarta, toate actele, mp disc., 1.400 €; ☎0721.204.843**

151. **DRUMUL TABEREI,** Prel. Ghencea, str. Rubinului, acces si prin Sos. Alexandriei, 780 mp, d. 25 m, intravilan, 730 mp utili, zona vile, curent la strada principala (in curs de sistematizare), drum privat, pretabil locuinta unifamiliala sau duplex, **65 €;** ☎0721.019.959 respectimob@yahoo.ro

152. **DRUMUL TABEREI,** Prelungirea Ghencea, Raul Doamnei, 300 mp, d. 12 m, intravilan, pretabil investitie, se poate construi s+p+2e+2m, POT 70%, **99.000 €;** ☎0786.325.400

153. **DRUMUL TABEREI,** V. Cricovului, 2400/21 deschidere, urbanism construire 2016, utilitati, **140 €;** ☎0723.627.543

154. **DUMITRANA,** 2700 mp, d. 13 m, intravilan, particular, cu doua deschideri de 13 m, una la Arges si una la drumul spre padure la iesirea din Dumitrana, strada Duzilor, spre fostul strand. Zona linistita si frumoasa. **9.500 €;** ☎0751.211.751 romeobratu@yahoo.com

155. **EXPOZITIEI BULEVARD,** 870 mp, d. 35 m, intravilan, POT: 50%, CUT: 2,2, regim de inaltime P+4E, liber de constructii, toate utilitatile, cadastru, intabulare, **500.000 €;** ☎0725.311.111

156. **FLORESACA CALEA** (zona Total Diagnostic) 627 mp, d. 12 m, intravilan, stradal, teren 627 mp cu deschidere de 12 m la bulevardul principal, ocupat de constructii, situatie juridica clara; ☎0728.676.350 imobcont@gmail.com www.continentalhouse.ro

157. **FRUMUSANI,** Calarasi, Sat Padurisu, 700 mp, intravilan, proprietar, terenuri, deschidere 20/35, 8 €/mp si 20/35, 15 €/mp, 18 km de Piata Sudului (Big Berceni); ☎0761.335.333

158. **FRUMUSANI,** Sat Postavari, 17 km de Bucuresti, 700 mp, d. 15 m, intravilan, teren loc de casa, PUG, PUZ, curent, zona de case, pozitie excelenta, posibilitatea plata in rate 1 an, **11.000 €;** ☎0753.319.277

159. **FUNDENI,** Sector 2, Str. Capidava nr. 61, 1100 mp, intravilan, proprietar, dubla deschidere, 16,7 m la Capidava si 16,4 m la Buridava, **150 €/mp;** ☎0721.279.091

160. **FUNDENI, str. Doinei nr. 59, 5000 mp, intravilan, particular vand teren, toate facilitatile, pret neg.; ☎0729.142.085**

161. **GEORGE COSBUC,** Liberty Center, 192 mp, d. 12 m, intravilan, cu un singur front stradal de 12 metri si adancime de 16 metri, cu toate utilitatile, in zona de vile, posibilitate p+2, un singur proprietar, cu toate documentele necesare vanzarii, **28.000 €;** ☎0734.312.030 compania-panoramic@gmail.com

162. **GHENCEA ZONA,** str. Dantelei, Drumul Cooperativei, 260 mp, d. 13 m, intravilan, loturi, construibil P+1+M, POT 60%, zona vile civilizata, in dezvoltare, curent, gaze, drumuri acces pietruite, autobuz 185 la 5 min. Proprietar, **100 €;** ☎0743.053.070 bucharestcenter@gmail.com

163. **GHERMANESTI** - Snagov, 500 mp, intravilan, iesire 2 strazi, rezidential, utilitati, strada, padure, 4 loturi. Proprietar, **13.500 €/lot;** ☎0726.683.161

164. **GIULESTI CALEAnr. 162, colt cu Volumului, 256 mp, d. 12 m, teren, mostenire, liber de constructii, 52.500 €; ☎0722.321.021**

165. **GIULESTI PIATA,** 568 mp, d. 14 m, intravilan, hala 120 mp cu birou si grup sanitar. Casa demolabila 80mp. Curent trifazat, centrala, canalizare, groapa auto. Ideal pentru atelier auto, fabrica mobila, depozit. Sector 1, **125.000 €;** ☎0722.966.289/ 0727.729.241 andrei.hriscanu@yahoo.com

166. **GIULESTI,** Pasteur, Drumul la Rosu, 420 mp, d. 25 m, intravilan, asfalt si utilitati, ultimele loturi, 420 mp+ 80 mp drum de acces (gratuit), zona superba, Bucuresti, sector 6, acces facil Ratb, zona de vile noi, merita vazut, **29.890 €;** ☎0724.270.019 travaharealestate@gmail.com www.travahar.ro

167. **GIULESTI,** str. Cotul Siretului, langa ANL, 350 mp, d. 15 m, intravilan, intre vile, toate utilitatile: curent, gaze, apa, canalizare, cadastru, intabulare, **14.000 €;** ☎0723.622.214

168. **GIURGIU Ogrezeni, 500 mp, d. 20 m, intravilan, teren, se poate vinde si parcelat, 9 €/mp; ☎0722.321.021**

169. **GIURGIU,** Penny Market, 1500 mp, d. 50 m, intravilan, teren pe colt, trei deschideri, utilitati, cadastru, intabulare, zona comerciala, **150.000 €;** ☎0746.799.339 contact@alexdanulescu.ro

170. **GIURGIULUI SOS.,** Toporasi, Prelungirea Ferentari, str. Lacul Bucura, sect. 5, 270 mp, d. 10 m, intravilan, teren situat intre case, zona linistita, utilitati, se poate constr. p+2, **150 €;** ☎0733.573.000/ 0765.025.527

171. **GIURGIULUI SOSEAUA** - Cozieni, 561 mp, urbanism A2B, mica productie, comercial, cabinete - servicii, **200 €/mp;** ☎0730.600.618

172. **GIURGIULUI, CFR Progresu, 318 mp, d. 16 m, intravilan, proprietar, loturi 318 mp- 400 mp, gaze, curent, zona verde linistita, discutabil, 37 €; ☎0724.860.938/ 0733.573.510**

173. **GIURGIULUI, CFR Progresul, 400 mp, d. 16 m, intravilan, proprietar, loturi 318 mp, 400 mp, toate actele, curent, gaze, zona linistita. Discutabil, 45 €/mp; ☎0724.860.938**

174. **GLINA, central, Bd. Libertatii, Str. Cotita, 724 mp, teren total sau parcelat (lot 297 mp + lot 427 mp), str. asfaltata, apa, gaze, canal, curent, pretabil pt. constructie locuinte, teren inconjurat cu locuinte, accept credit; ☎0722.511.217/ 0762.628.915 www.uig.ro**

175. **GLINA,** zona Pod Catelu, 2500 mp, d. 24 m, intravilan, teren intravilan, glina, destinat zona industriala comerciala, 2.500 mp. Terenul este achizitionat pe firma. pret: 30 € + tva / mp. POT 60%, CUT 2, hmax 25 m, spatiu verde 20%; ☎0724.539.890

176. **GRADISTEA** jud. Ilfov, 1000 mp, d. 15 m, intravilan, teren, **17 €/mp;** ☎0743.577.400

177. **GRADISTEA,** jud. Ilfov, d. 300 m, agricol, 100 ha, compact 100%, neinundabil, pretabil pentru agricultura, ferma, curent 380 V in apropiere, padure, persoana juridica, **1 €/mp;** ☎0722.921.936/ 0768.393.957

178. **IANCULUI,** Pantelimon, 750 mp, d. 25 m, intravilan, foarte bun pt. constructie bloc 4 etaje, locuinte sau cladire de birouri, POT 60%, CUT 2,5 mp adc/ mp cu posibilitatea acoperirii curtii de 75%, urbanism de constructie p+4, in apropiere Mega Mall, **210.000 €;** ☎0726.379.675 lineeaimobiliare@yahoo.com

179. **IASI - Visani, vand 2 ha teren vita vie, deschidere 2 laturi; ☎0768.920.544**

180. **ILFOV** Comuna Griuiu, Lipia, Malu Rosu, 3000 mp, teren + casa paianta, zona curata, utilitati, **45.000 €;** ☎0723.220.550

181. **ILIOARA,** metrou, 250 mp, d. 8 m, intravilan, teren 250 m patrati langa statia de metrou Grigorescu (Ilioara). Deschidere 8 m. Proprietar, **130.000 €/lot;** ☎0720.781.182 vioricastanciu@yahoo.com

182. **IZVORANI** in apropierea complexului Pacea, 2500 mp, d. 18 m, intravilan, gaze, curent electric, asfaltat, zona vile, proprietar, **14 €/mp;** ☎0723.185.529 petre.radu@gmail.com

183. **LACUL GRIVITA** Neajlovului, Sector 1, 4188 mp, d. 42 m, intravilan, teren cu dubla deschidere, suprafata totala de 4.188 mp, pretabil pt ansamblu rezidential sau cladiri birouri, **1.675.200 €;** ☎0748.506.038

184. **LEBADA,** Pantelimon, 800 mp, d. 22 m, intravilan, teren intravilan pe str. Neptun in Pantelimon zona Lebada, drum betonat, canalizare si apa in fata terenului. Pozitie deosebita, pe latura din spate este padurea. Vecini deosebiti, foarte aproape de Cora etc, **89.000 €;** ☎0722.308.709 dragos.papet@gmail.com

185. **LUCA CRAIOVEANU, Nr. 13, (zona Rahova, Margeanului), 220 mp, particular vand teren cu casa paianta, demolabila, toate utilitatile, urgent, neg., 63.000 €; ☎0744.523.454**

186. **MAGURELE** Varteju, 500 mp, d. 20 m, intravilan, loturi case, PUZ p+2, se poate construi imediat, drum privat 9 m, utilitati in apropiere, particular, variante, **30 €;** ☎0744.564.034

187. **MAGURELE ORAS - Cartierul Florilor, 10500 mp, d. 65 m, intravilan, teren, usor negociabil, exclus agentii, 105.000 €; ☎0727.136.466**

188. **MAGURELE,** 400 mp, d. 15 m, intravilan, apropiere padure, loturi prin PUZ, maxi taxi, curent la teren, gaze in apropiere, loturi 460 mp, include si drumul de servitute, pret/ lot, se poate construi imediat, zona vile noi, **11.900 €;** ☎0724.270.019 travaharealestate@gmail.com www.travahar.ro

189. **MAGURELE,** 7104 mp, d. 140 m, intravilan, la raul Arges, padurea la 150 m, curent la teren, cea mai frumoasa pozitie, **85.000 €;** ☎0734.169.555

190. **MAGURELE,** 425 mp, d. 19 m, intravilan, particular teren amplasat langa padure, str. Calugareni, zona linistita si curata, la 5 min. de primarie, inconjurat de constructii, drum acces de 32,75 mp, ideal pt. casa unifamiliala sau duplex **20.500 €;** ☎0722.259.201

191. **MAGURELE,** Cartierul Florilor, 300 mp, d. 14 m, intravilan, utilitati in proiect, fara aprobare de constructie, toate actele la zi, **8.000 €;** ☎0784.990.107

192. **MAGURELE,** Ilfov, 5000 mp, d. 19 m, intravilan, in apropiere de Drumul National, 5-10 min de Soseaua de Centura Bucuresti, 30 min pana la Unirii, in imediata apropiere de padure, 150-200 m de utilitati. Oportunitate dezvoltare afacere sau locuinta. **22 €;** ☎0723.438.988 office@topasset.ro

193. **MAGURELE,** vis-a-vis de padurea Cornetu, 17891 mp, d. 49 m, intravilan, terenul este situat pe domeniul administrativ al orasului Magurele, tarlaua 257, parcela 869, nr. cadastral 4050, inscris in cartea funciara 7086/ Magurele, **10 €;** ☎0722.970.271/ 0722.970.271 ionutfilip81@gmail.com

194. **MARULUI STRADA,** 905 mp, d. 13 m, vand teren, negociabil, **125 €;** ☎0725.091.799

195. **MATEI VOIEVOD** Agricultori, 715 mp, d. 31 m, intravilan, dubla deschidere 31 m cu 14 m, subzona M3, POT de 60%, CUT de 2,5. Pretabil bloc locuinte P+4, Pozitie excelenta,oportunitate investitie, **550 €;** ☎0722.519.815/ 0722.221.688

196. **METALURGIEI, BULEVARDUL,** 5000 mp, d. 40 m, intravilan, stradal, deschidere dubla la bulevard 40 m si 125 m, POT 70%, CUT 4,5, toate utilitatile. Pozitie excelenta, **240 €;** ☎0722.519.815/ 0722.221.688

197. **MIHAILESTI,** 13000 mp, d. 58 m, intravilan, la 500 mde Soseaua Nationala, **100.000 €;** ☎0734.169.555

198. **MILITARI,** (1-2 min de Tranvai 41 - Orsova - Zona Noua), 616 mp, d. 14 m, intravilan, teren cu casa de 45 mp, cu toate utilitatile pe teren, in spate latimea este de 22 ml, zona foarte buna; **145.000 €;** ☎0722.528.996

199. **MILITARI,** Bd. Iuliu Maniu, 551 mp, vand teren cu deschidere 15,30 la bulevard, 2 case mici, demolabile, toate dependintele, 1960, pret/mp, **450 €;** ☎0727.359.140

200. **MILITARI,** Dezrobirii, zona de vile Uverturii, semistradal, 200 mp, d. 11 m, intravilan, toate utilitatile cadastru, intabulare, ideal constructie casa/ vila acc. credit, **350 €;** ☎0786.325.401

201. **MILITARI,** Domnesti, centura, 2400 mp, d. 63 m, intravilan, deschidere 63/57, utilitati apropiere, vecini Far-Est, zona mixta, cadastru intabulare, plan 2, langa unitatea militara, posibil parcelare in 2 loturi, **18 €;** ☎0725.740.601

202. **MILITARI,** OMV Bacriului, 217 mp, deschidere 8,22, gaze, apa, canalizare, strada asfaltata si linistita, acces metrou 2 minute, acces A1, cadastru, **49.000 €;** ☎0762.205.584

203. **MILITARI,** vis-a-vis Militari Residence, langa Metro si Auchan, 6250 mp, d. 25 m, intravilan, comision 0%, oportunitate, zona M2 - industrial mixt sau rezidential, urbanism sector 6 Bucuresti (CUT 3, P+14, POT 70%), deschidere asfalt 25m, **65 €;** ☎0721.019.959 respectimob@yahoo.ro

204. **MOGOSOAIA** 4400 mp, teren strapuns de Soseaua de Centura, granita AD Pharma, **28 €/mp;** ☎0730.596.888

205. **MOGOSOAIA, 8000 mp, vand teren 89 x 89, zona vile, spate primarie, toate utilitatile; ☎0721.784.006**

206. **MOGOSOAIA, Str. Doina, particular vand 3 parcele teren constructii (3 x 520) mp, livada, eventual ma asociez pentru constructii; ☎0745.205.256**

207. **MOSILOR,** 805 mp, d=14,86 m, urbanism, POT max. 45%, CUT max. 1,6, S, P, 2 M, **320.000 €;** ☎0756.923.564

208. **MUNCII PIATA** -str. Trilului, 188 mp, d. 7 m, teren cu casa demolabila, sect. 3, disc., **250 €/mp;** ☎0721.339.575

209. **NASAUD STRADA** Trafic Greu langa Liberty Mall, 305 mp, d. 26 m, teren, utilitati; ☎0749.233.924

210. **NICOLAE GRIGORESCU,** 400 mp, d. 9 m, intravilan, teren cu casa demolabila, doua deschideri 9 m, N. Grigorescu si Ilioara, ideal investitie, intre vile noi si spatii comerciale, ocazie. Liber, toate utilitatile, vad comercial, trafic intens, **70.000 €;** ☎0724.270.019 travaharealestate@gmail.com www.travahar.ro

211. **OSTROV,** 180000 mp, d. 110 m, agricol, livada piersic si cais, 18 ha, front stradal 110 m (DN3), pret negociabil, **8 L;** ☎0724.920.841 snowishstuff@yahoo.com

212. **OTOPENI** - Fermei, 1110 mp, teren cu pomi, intre vile, cu toate facilitatile, **115 €/mp;** ☎031.422.39.28

213. **OTOPENI** pod centura, 3900 mp, d. 10 m, intravilan, in parc industrial, platforma betonata, cu pod rulant 16,5 tone, Se poate vinde si cu autorizatie de constructie pentru 2.000 mp. Telefon, **112 €;** ☎0744.665.500 corucsrl@yahoo.com

214. **OTOPENI,** DN1, Ana Aslan, 731 mp, d. 11 m, intravilan, gaze si curent in apropiere, stradal, pretabil orice activitate, liber, pret discutabil, **86.000 €;** ☎0735.345.840

215. **OTOPENI,** Ilfov, Odai, str. Primaverii, 1550 mp, d. 20 m, intravilan, teren de vanzare, se afla intre vile, **80 €/ mp;** ☎0773.306.329

216. **OTOPENI,** Ilfov, str. Marin Preda, 1000 mp, d. 15 m, toate utilitatile, pret pe mp **65 €;** ☎0786.060.297

217. **OTOPENI,** str. 1 Mai, 400 mp, d. 15 m, intravilan, proprietar, toate facilitatile: apa curenta, gaze, canalizare, retea electrica 220/ 380, asfalt, la 150m vest de DN1, negociabil, **95 €/ mp;** ☎0744.904.404

218. **OXIGENULUI,** 17200 mp, intravilan, teren deschidere 56 m la Oxigenului si 292 lateral drum servitute, toate facilitatile, inclusiv curent medie si joasa tensiune (tranformator), posibil hala productie, depozite, etc., parcelat 85 euro/mp, **65 €;** ☎0722.511.217/ 0762.628.915 www.uig.ro

219. **OZANA** -Gura Putnei, 400 mp, d. 13 m, intravilan, proprietar, vand teren, utilitatii in zona, casa in constructie langa teren, **110 €;** ☎0760.616.418

220. **PANTELIMON** 700 mp, loturi pentru casa cartier de vile noi si in constructii, str. Hunedoara din str. Calarasi, disc., **32 €;** ☎0729.250.063

221. PANTELIMON zona, 1750 mp, intravilan, cartier vile la Km 12, parcelabil, utilitati, deschidere, 9+8 cadastru, intabulare, pret neg.; ☎0755.356.086/ 0769.755.050

222. **PANTELIMON LAC,** Bd. Biruintei, 810 mp, d. 19 m, intravilan, padure, natura e la ea acasa. Zona de vile, deschidere la lac. Urbanism: p+2, acces perfect strada pietruita peste care s-a aplicat zgura asfaltica, gaz, curent langa teren. Urgent, **36 €/Mp;** ☎0736.853.525 cpirvu@gmail.com www.CostelPirvu.ro

223. **PANTELIMON,** 30000 mp, d. 60 m, intravilan, urbanism p+2+m, 9 €/ mp, Bucuresti Urziceni, suprafata 50.000 mp, deschidere de 110 m la DN2, pret 5 €/ mp; ☎0741.288.667

224. **PANTELIMON,** aproape de Branesti, langa padure, 4910 mp, d. 35 m, intravilan, zona mixta (rezidential/ industrial), utilitati langa teren, drum asfaltat, posibilitati extindere, **130.000 €;** ☎0746.799.339 contact@alexdanulescu.ro www.alexdanulescu.ro

225. **PANTELIMON,** Lebada, 980 mp, d. 30 m, intravilan, 980 mp intravilan asfalt, toate utilitatile in zona vile noi, acesta este singurul teren fara constructie, 10 min. de Cora Pantelimon, **100 €;** ☎0744.555.538

226. **PANTELIMON,** Lebada, 400 mp, d. 23 m, intravilan, loturi intre 350mp-3.000 mp. Zona vile si lac, zona vile superba in dezvoltare toate facilitatile, strada 9m. Retragerile fata de strada sunt incluse. Toate actele. Cadast intabulare. Se acc. credit, **90 €;** ☎0726.704.033/ 0722.557.000 office@amdf-imobiliare.ro www.amdf-imobiliare.ro

227. **PANTELIMON,** Lebada, str. Olimp, 1.000 mp, d=20 m, gaze, electricitate, imprejumuit. Str. Eforie, 517 mp, d=17 m. Str. Baile Herculane, 500 mp, d=20 m, imprejmuit, put in curte, pomi fructiferi, la 200 m de lac, pret/mp; **100 €;** ☎0721.275.684

228. **PANTELIMON,** Orhideea, strada Sfantu Gheorghe, 500 mp, d. 25 m, intravilan, 3 loturi lipite, intre vile, deschidere la 2 strazi, toate utilitatile, ideal constructii vile, duplexuri si insiruite, pozitie foarte buna, strada asfaltata, **80 €;** ☎0724.270.019 www.travahar.ro

229. **PANTELIMON,** str. Tractorului, 10000 mp, d. 38 m, intravilan, teren, 1 ha PUZ, tarla 26, PUZ aprobat pentru 23 loturi, **400.000 €;** ☎0724.226.342/ 021.312.59.99 cristian@k-imobiliare.ro www.k-imobiliare.ro

230. **PERIS** Ilfov, 500 mp, d. 20 m, intravilan, loturi in zone superbe de lac, padure: Lac Coada Snagovului, Padurea Scrovistea, apa, gaze, curent, 15 min. de Mall Baneasa pe DN1, direct proprietar **6.900 €;** ☎0722.211.038 teren_construibil@yahoo.com www.terenuriperis.ro

231. **PERIS,** Burias, 770 mp, intravilan, vand sau schimb teren, toate facilitatile, cu garsoniera Bucuresti; ☎0745.968.132

232. **PIETROSITA,** Dambovita, 2100 mp, intravilan, particular vand teren cadastru, utilitati, lumina in curte, apa si gaze 100 m, pret/ mp, **5 €;** ☎0722.551.047

233. **PIPERA** 2500 mp, d. 30 m, intravilan, teren situat in zona Pipera, Baneasa, Gradina Zoologica, lungime de 110 m. Ideal investitie, **232 €;** ☎0731.200.008

234. **PIPERA** -Voluntari, jud. Ilfov, Drumul Negru, 5000 mp, d. 50 m, intravilan, vand teren lat de 50 m, gaze, canalizare, Enel, asfalt, pretul zonei, negociabil; ☎0735.851.102

235. **PIPERA** Drumul Potcoavei, 2000 mp, d. 20 m, intravilan, teren situat intre vile, verde, utilitati, se poate lotiza, **185 €/mp;** ☎0724.167.337/ 0755.024.603

236. **PIPERA,** Bulevard Eugen Jebeleanu, 1400 mp, d. 42 m, intravilan, adancime 35 m, toate utilitatile, pretabil mini- ansamblu de case sau bloc cu regim de inaltime p+2e+m, **220 €;** ☎0722.221.688/ 0722.519.815

237. **PIPERA,** str. Simion Mandrescu nr. 13, apa, gaze, canalizare, la poarta **140 €/ mp;** ☎0723.501.229

238. **PIPERA,** Strada Campul Pipera, 10000 mp, d. 27 m, intravilan, locatie deosebita, teren cu deschidere la Lac 31 ML, direct proprietar, fara comision cumparator, fara intermediari, **50 €;** ☎0730.006.495

239. **PLATARESTI,** Calarasi, 700000 mp, d. 170 m, agricol, comasat 100%, exclus agentii imobiliare, comision zero pentru cumparator. **490.000 €;** ☎0723.605.520 bogdan.tolea@executari.com www.executari.com

240. **PODUL CONSTANTA,** 350 mp, d. 9 m, intravilan, de vanzare teren intravilan, imediat dupa Podul Constanta, spre Chitila, la 250 m. Strazile din dreapta, zona avantajoasa si pretul bun, zona cu piata cea mai ieftina din bucuresti. Merita vizionat. Constructii demolabile, **85.000 €;** ☎0758.259.751 marcelboukambou@imobservicecenter.ro

241. **POIANA BRASOV, DN 1E, 5150 mp, d. 25 m, intravilan, teren langa Silver Mountain, desc. stradala, 45 €/mp; ☎0747.550.046**

242. **POIANA CAMPINA,** 4500 mp, d. 40 m, intravilan, zona foarte frumoasa, aer de Breaza, vedere spre DN1, se poate intra prin Breaza sau Campina, teren plat si usor in panta, padure in spate, utilitati complete in poarta, intre case, usor negociabil, **35 €;** ☎0723.575.878

243. **POPESTI LEORDENI,** 500 mp, d. 12 m, intravilan, centru, teren cu deschidere 12.5 m, toate utilitatile, zona cu infrastructura completa, disponibil imediat, pozitie excelenta, **140 €;** ☎0722.519.815/ 0722.221.688

244. **POPESTI,** la 1 km dupa Centura de la Popesti, 15504 mp, d. 71 m, intravilan, deschidere la Sos. Oltenitei de 71.32 m, utilitati, POT= 60%, CUT= 1, PUZ, toate actele disponibile, 387.600 Euro, **22 €;** ☎0765.096.632/ 0764.180.052

245. PRAHOVA -Campina, Provita de Jos, d. 50 m, vand teren urgent, 3.300 mp intravilan, 8.050 mp extravilan, proprietar direct, persoana contact: Lidia. Pret usor neg. total 55.000 €; ☎0761.365.170

246. **PRELUNGIREA FERENTARI,** 10200 mp, d. 25 m, intravilan, proprietar vand teren in intregime sau parcele de minim 350 mp, cadastru, intabulare, urbanism, neg., ☎0760.482.609

247. **PRELUNGIREA GHENCEA,** 902 mp, d. 22 m, intravilan, proprietar vanzare teren stradal urbanism P+4E, POT 65%, CUT 2,5 situat in sector 6, zona M2, accesul se face din strada Maracineni. Ratb, magazine. Pretul este nediscutabil. **200 €/ mp;** ☎0766.309.469

248. **PRELUNGIREA GHENCEA,** strada Margelelor nr. 36 -38, 500 mp, d. 20 m, intravilan, teren 500 mp deschidere 20 /25 cadastru intabulare p+2 intarusat utilitati la strada, **23.000 €;** ☎0767.249.191

249. **PROVITA** Campina, la munte, la 8 km de Breaza, 2200 mp, d. 22 m, intravilan, are o panorama de vis si o casuta de lemn 3/5 m, **22.000 €;** ☎0744.957.948 ozsilviu@gmail.com

250. **RACARI,** Contesti DN, 5600 mp, d. 25 m, extravilan, teren in imediata apropriere a intravilanului, la 30 m de DN Bucuresti - Targoviste, ideal constructie hala sau pentru agricultura, pret mic de sarbatori, **2 €;** ☎0724.270.019 travaharealestate@gmail.com www.travahar.ro

251. **RAHOVA,** intre Humulesti si Salaj, 2900 mp, d. 36 m, intravilan, toate utilitatile la poarta, str. asfaltata, acces 117, deschidere 36 ml, zona linistita, posibilitate constructie p+7, acte in regula. Nu se parceleaza, pret usor neg., **42 €;** ☎0737.481.773 euro.c.imobiliare@gmail.com

252. **RASNOV** Glajerie, 2400 mp, teren construibil, 3 descideri 40-60-40, acces drum pietruit principal, electricitate, pretabil hotel / pensiune, zona muntoasa, neg., particular, **25 €/mp;** ☎0722.330.307

253. **RAZELM,** 4902 mp, d. 100 m, intravilan, vanzare teren (4.902 mp) si imobil Razelm (3.676 mp construiti) - Statiunea Venus, situat pe malul lacului Razelm si la 5 minute de plaja. Eligibil pentru accesare Fonduri Europene pana la 1.000.000 euro, **600.000 €;** ☎0726.343.369/ 0726.343.369 george_nicula85@yahoo.com

254. **SABARENI,** Giurgiu, intravilan, teren 500 - 2.500 mp, lotizat, nu se plateste drum servitute, utilitati, asfalt, langa padure, neg., ☎0770.322.783

255. **SAFTICA,** 1100 mp, d. 60 m, intravilan, intrare la 600 m Nord de primarie, din DN1, proprietar, rezidential, terenul este la 250 m de DN1. Utilitati: curent electric si gaze naturale, **20 €;** ☎0725.859.811

256. **SAFTICA,** DN1 spre Cocioc, 12500 mp, d. 30 m, extravilan, relatii la telefon, **12 €/mp;** ☎0722.627.822

257. **SALAJAN** 550 mp, d. 15 m, intravilan, teren cu casa demolabila, zona Salajan intersectie cu Theodor Pallady cu toata utilitatile, zona L1a pretabil P+2 +m cu POT 45% si CUT 1,3, aproape scoli, metrou, piata, mijloace transport, **250.000 €;** ☎0729.158.583 nicu_imob@yahoo.com

258. **SECTOR 5,** 10200 mp, d. 25 m, intravilan, proprietar vand teren in intregime sau parcele de minim 350 mp, cadastru, intabulare, urbanism, neg., ☎0760.482.609

259. **SECTOR 5,** 500 mp, d. 19 m, intravilan, str. Vartejului, la 8 minute cu masina de Piata Unirii, 3 min. de Cora Alexandria, 5 min. de Leroy Merlin, Lidl, Penny, piata, utilitatile langa teren, gaz, apa, curent, zona vile, particular; **80 €;** ☎0730.977.746 papionpapi@yahoo.com

260. **SINESTI** Movilita, 13500 mp, d. 32 m, extravilan, deschidere 32 m DN2, **3 €/ mp;** ☎0743.577.400

261. **SINESTI,** 100000 mp, d. 200 m, intravilan, deschidere la lac, posibilitate punct de agrement sau constructii, cadastru, intabulare, proprietar, **2 €/mp;** ☎0722.921.936/ 0768.393.957

262. **SINESTI,** Lilieci, 33300 mp, d. 100 m, extravilan, proprietar, teren extravilan, cu deschidere 100 de metri la Drum Judetean (asfaltat) Lilieci-Hagiesti cu continuare pana la Autostrada Soarelui (Bucuresti-Constanta) cu acces rapid din DN2, **150.000 €;** ☎0724.225.147/ 0746.189.230 cirtan.cristian@gmail.com

263. **SISESTI,** Doi Cocosi, Baneasa, Straulesti, in spate la hotel Phoenicia, 3323 mp, d. 50 m, intravilan, parcelabil, p+4, facilitatile la strada, imprejmuit, discutabil, particular, ocazie, **130 €;** ☎0724.545.953

264. **SNAGOV** - central, teren 800 mp - 40 €/mp; 1.700 mp - 30 €/mp, toate utilitatile, strada asfaltata, intre vile, aproape de lac; ☎0724.735.260

265. **SNAGOV** Palatul Astoria, 1280 mp, d. 17 m, intravilan, teren, drum asfaltat, cartier vile, apa, gaze, curent, canalizare, cad. + intabulare, acc. credit, pozitie superba, disc., **31.000 €;** ☎0724.336.834

266. **SNAGOV, Autostrada Bucuresti - Ploiesti, 21500 mp, vand teren cu deschidere autostrada 68 m; ☎0721.784.006**

267. **SNAGOV, Ghermanesti, Vladiceasca, 2500 mp, vand teren desc. la lac 15 m, asfalt, EE, gaze, alte utilitati intre vile, ☎0721.784.006**

268. **SNAGOV, Vladiceasca, vizavi padure, 1700 mp, d. 17 m, intravilan, stradal, desch. dubla la strada principala si la Str. Radu cel Mare, gaze, curent la teren, zona case-vile, pret/mp, 37 €; ☎0722.511.217/ 0762.628.915 www.uig.ro**

269. **STEFANESTI - Ilfov, Castanului, 700 mp, d. 25 m, intravilan, apa, canalizare, gaze, inchis, pomi, vie, neg., 29 €/mp; ☎0769.934.351**

270. **STEFANESTII DE JOS,** 600 mp, d. 40 m, intravilan, langa Voluntari, teren 600 mp (15 x 40) ingradit cu gard de beton tip placi, **10.000 €;** ☎0749.910.743

271. **STRAULESTI,** Sector 1, 400 mp, d. 13 m, PUZ, cadastru, intabulare, toate utilitatile, pret neg., **55.000 €;** ☎0722.285.000

272. **TANCABESTI,** DN1, 9500 mp, d. 23 m, intravilan, teren, deschidere la DN1. Relatii la telefon, **16 €/mp;** ☎0722.627.822

273. **TARGOVISTE** zona Universitatea Valahia, raul Ialomita, 7000 mp, d. 122 m, intravilan, to

Imobiliare închirieri GARSONIERE

34. **CUMPAR** cu plata cash garsoniera, apartament, casa curte, teren - preiau cu datorii, efectuez cadastru, intabulare, certificat energetic - succesiuni; ☎0773.910.634/ 0766.603.401/ 0732.864.809

35. **CUMPAR** cu plata imediat gars., apart., casa curte, teren, preiau cu datorii, efectuez cadastru, intabulare, certificat energetic, succesiuni; ☎0773.910.589/ 0766.603.401

36. **CUMPAR** cu plata pe loc gars., apart., casa curte, teren, preiau cu datorii, efectuez cadastru, intabulare, certificat energetic, succesiuni; ☎0773.910.549/ 0732.864.809

37. **CUMPARAM** cu plata cash, garsoniera, apartamente, fara imbunatatiri, direct de la proprietar; ☎0724.960.711

38. **DOAMNA GHICA** - zona, (Terasa Colentina) Lacul Tei, proprietar cumpar ap. 3 camere; ☎0723.153.675

39. **DRUMUL TABEREI** Militari - cumpar apartament 2-3 camere in blocuri de 4 etaje, plata se face cash; ☎0733.272.367

40. **DRUMUL TABEREI,** sector 6, particular cumpar garsoniera sau apartament 2 camere, bănii cash, nu sunt agentie; ☎0723.786.453

41. **ELIAS** zona, adiacent, cumpar locuinta neamenajata. Tel. seara; ☎021.673.66.88

42. **FERDINAND,** cumparam cu plata pe loc apartamente, garsoniere, case. Intermediem si vanzari cu aducerea actelor la zi prin achitare datorii, succesiuni, cadastre, intabularei, energetice, etc. Asteptam ofertele dumneavoastra cu seriozitate; ☎0722.218.460/ 0766.360.676/ 0722.612.915

43. **GAISENI,** judetul Giurgiu, 30 km de Bucuresti, proprietate 3 camere + teren 2.800 mp schimb cu apartament 2 camere Bucuresti sau vand; ☎0730.771.160

44. **GARSONIERA,** cumparam in zona Banu Manta doar etaj inferior indiferent de stare, direct de la proprietar, familie serioasa locuim in zona, ☎0722.402.779

45. **GARSONIERA,** familie serioasa cumparam urgent o garsoniera intr-un bloc civilizat, banii sunt cash, fara intermediari; ☎0733.847.980

46. **GARSONIERE** Casa RuRoRa cumpara urgent garsoniere, ap. 2-3 camere. Avem clienti seriosi, bani cash, seriozitate si promptitudine. ☎0766.491.921

47. **GARSONIERE,** apartamente, case curte, vile, terenuri cumpar; ☎0763.070.130/ 0747.953.488

48. **IMASULUI ALEEA,** nr. 8, schimb ap. cf. 2, 2 cam., izolat, centrala + suma de bani cu ap. similar sau casa curte; ☎0755.921.119

49. **IMOBILE,** Agentia Rasig solicita urgent garsoniere, apartamente, case/vile, terenuri, birouri / spatii comerciale in Bucuresti. Oferim, rapid si sigur, servicii profesionale; ☎0786.030.000 office@rasig.ro www.rasig.ro

50. **MOVILITA,** schimb casa proprie si garsoniera ICRAL Bucuresti, contra casa modesta Bucuresti (proprie), negocieri, variante etc., diverse propuneri; ☎0729.091.455

51. **OLT JUDET,** schimb casa de vacanta (gospodarie utilata), p+1, mobilata, 170 mp construibili, teren 1.000 mp, zona deal cu paduri de salcam sanatoasa si linistita, asfalt, in jud. Olt la 160 km de Bucuresti; ☎0740.535.916

52. **RASUCENI,** jud. Giurgiu, 80 mp, supr. curte 1.800 mp, vand sau schimb casa la curte cu una gars., in Giurgiu sau Bucuresti; ☎0766.342.347

53. **SECTOARELE** 2, 3, 4, 1 Decembrie, Colentina, Berceni, Titan, Pantelimon, Muncii. Baicului, Obor, Teiul Doamnei, cumparam case, apartamente cf. 1, 2, 3, cu datorii la intretinere, ipoteci, legea 112, uzufruct viager. Oferim cadastru, intabulare, certificat energetic la urgenta, consultanta juridica gratuita; ☎0766.272.561

54. **SECTOR** 1, 2, 3, 4, agent imobiliar cu experienta de peste 10 ani, baza de date si clienti activi, intermediez vanzari, inchirieri, garsoniere, 2, 3, 4 cam., case/vile **150.000 €;** ☎0726.284.310 contact@alexandrucordea.ro www.alexandrucordea.ro

55. **SECTOR 2,** particular, cumpar garsoniera confort 1, etaj 1-3, bloc mixt; ☎0763.449.636

56. **SECTOR 4,** avem cumparatori orice confort, schimburi, inchirieri. Rugam seriozitate; ☎0763.683.685

57. **SECTOR 5,** 4, cumpar case si teren, exclus firme; ☎0762.574.322

58. **SECTORUL 2,** 3, particular cumpar casa vila 3, 4, 5 camere numai de la particulari, exclus agentii. Astept oferte dupa 1970; ☎0729.195.278

59. **SINAIA** schimb apartament 2 camere din Sinaia, utilitati incluse, cu un apartament de pe Litoral; ☎0722.373.363

60. **SPATIU cumpar spatiu mic la sosea, pretabil pentru cizmarie, intre 10-20 mp, plata pe loc cash; ☎0722.340.555**

61. **TEREN.** Familie serioasa cumparam un teren in Bucuresti sau adiacent, plata cash, fara agentii de intermediere; ☎0799.663.785

62. **TEREN.** Particular cumpar teren 450 mp, toate utilitatile, zona buna, urgent, ofer cash, seriozitate, doar in Bucuresti, **110.000 €;** ☎0762.623.399/ 0723.852.308

63. **TITAN** Bd. 1 Decembrie 1918, particular schimb 2 apartamente de cate 2 camere dec.e cu imbunatatiri in acelasi bloc cu casa la curte de preferat in sectorul 3 Bucuresti, multumesc anticipat; ☎0727.749.562/ 0761.643.836 alexanicoll@yahoo.com

64. **TITAN,** particular, cumpar apartament 4 camere in Titan metrou, Policlinica, Minis, preferabil etaj intermediar; ☎0720.946.411

65. **TITAN,** schimb garsoniera cf. 2, etaj 1, imbunatatiri, bloc stradal + diferenta pentru apartament 2 camere Sector 3; ☎0744.207.261

66. **TOATE** sectoarele, Tudor's Office intermediaza, cumpara, vinde, inchiriaza, case, vile, apartamente, garsoniere, spatii birouri, comerciale, hale, terenuri, consultanta gratuita; ☎0721.092.835/ 0766.479.132 tudorsimobiliare@yahoo.com www.tudorsimobiliare.ro

67. **ULTRACENTRAL in Bucuresti, profesor universitar - cumpar apartament cu 3 camere, situat la parter cu balcon sau la etajul 1, cu spatii verzi in jur, nu stradal, luminos, orientat est-sud-vest, preferabil de 60-70 mp, intr-un imobil cu maximum 4 niveluri, construit dupa 1960, racordat la reteaua de termoficare sau centrala de bloc. Accept apartament si in blocurile cu 7, 8 niveluri din zona Unirii-Fantani. Plata pe loc; ☎0721.234.783**

31 Garsoniere IMOBILIARE ÎNCHIRIERI

1. **1 DECEMBRIE** -Metrou, dec., 40 mp, mobilat, utilat, bloc mixt, etaj 5/10, mobilier modern, balcon renovat si inchis cu termopan, electrocasnice noi contorizata, libera, **220 €;** ☎0773.756.145 marinescuimobiliare@gmail.com

2. **1 DECEMBRIE 1918,** metrou, mobilat, utilat, et. 5/10, curata cu imbunatatiri, garantie 600 lei si chirie 700 lei.Libera, **700 L;** ☎0732.642.070/ 0752.204.527

3. **1 MAI** Ciuperca dec., 34 mp, mobilat, utilat, confort 1, parter/p+1, in vila, curte proprie 18 metri patrati, intrare separata, frigider, masina de spalat, centrala proprie, loc parcare, termopane, parchet, izolata, **255 €;** ☎0722.568.283

4. **1 MAI** piata Domenii, 32 mp, mobilat, utilat, in vila, centrala proprie, gresie, faianta, parchet, termopane, etajul 1, **200 €/luna;** ☎0761.532.117/ 0722.542.692

5. **1 MAI PIATA,** mobilat, utilat, garsoniera renovata, exclus agentii, 1 luna+ 1 luna, **230 €;** ☎0726.388.204

6. **1 MAI,** Domenii, langa piata, Mega Image, dec., 42 mp, mobilat, utilat, tramvaiul 41, bloc reabilitat termic, etaj 7/8, contorizari, zugravita, parchet, aer conditionat, loc parcare auto platit, **270 €;** ☎0734.087.678/ 0763.846.309

7. **1 MAI,** Turda, dec., 60 mp, mobilat, utilat, inchiriez ap. 2 cam, etaj 10/10, lux, TV LCD mare, cablu, interent, aragaz, hota, cuptor microunde, AC, masina de spalat, canapea mare extensibila, pat de mijloc, balcon mare inchis, **380 €;** ☎0764.529.841

8. **13 SEPTEMBRIE,** dec., 42 mp, mobilat, utilat, garsoniera etajul 5/8 dec.a, renovata recent, libera, mobilata si utilata, centrala termica costuri de intretinere foarte mici, pret negociabil, **230 €;** ☎0721.796.361

9. **13 SEPTEMBRIE,** mobilat, garsoniera, etajul 1, utilata lux, negociabil, **200 €;** ☎0724.523.385/ 0769.307.674

10. **23 AUGUST,** semidec., 35 mp, mobilat, utilat, garsoniera in vila la parter. Intrare separata, mobilat tv frigider aragaz masina de spalat gresie faianta usa metalica. Garsoniera se afla in apropiere de metro republica. Zona linistita. **550 L;** ☎0763.592.370 Boby_antonyo@yahoo.com

11. **AFI COTROCENI,** dec., 44 mp, 2/3, bloc mixt, curata, mobilata clasic, **210 €;** ☎0731.438.061

12. **ALBA IULIA PIATA,** mobilat, gars. cf. 2, central, termen lung, Rog seriozitate; ☎0722.564.836/ 021.629.05.88

13. **ALBA IULIA PIATA,** mobilat, utilat, gars., cf. 2, renovata, **700 L;** ☎0763.070.130/ 0747.953.488

14. **ALBA IULIA PIATA,** mobilat, utilat, proprietar, gars., termen lung, 7/10, mobilata modern, zona linistita, 1+1, pret neg., igienizata recent; ☎0763.371.962/ 021.610.23.20

15. **ALBA IULIA ROND,** mobilat, gars., 10/10, modern, toate facilitatile, **200 €;** ☎0722.890.494/ 0755.013.339

16. **ALBA IULIA,** utilat, pe Rond, La Bank Post, gars. deosebita; ☎0769.358.076

17. **ALBA IULIA,** adiacent, str.Brailita, in apropiere de: Vitan Mall, Decebal Unirii metrou Dristor, dec., 42 mp, mobilat, utilat, et.7/ 8, confort 1 (holul este locuibil cu o canapea extensibile), are imbunatatiri, este mobilata si utilata, **210 €;** ☎0742.209.990/ 021.322.92.95

18. **APARATORII PATRIEI** metrou, dec., 33 mp, mobilat, utilat, garsoniera cf. 1, parter/4, modern, centrala proprie, 1+1, **1.000 L;** ☎0722.788.243

19. **APARATORII PATRIEI,** 35 mp, mobilat, utilat, garsoniera, particular, parter, intrare separata, loc parcare in curte; ☎0766.683.390

20. **APARATORII PATRIEI,** 17 mp, nemobilat, inchiriez garsoniera confort 3, renovata: gresie, faianta, parchet, t, baie boiler electric, totul nou, aproape metrou, sau mobilat, **170 €;** ☎0760.552.689

21. **APARATORII PATRIEI,** Aparatorii Patriei, Drumul Cretestilor cu Strada Arcadiei, semidec., 16 mp, mobilat, utilat, blocul albastru fost muncitori nefam. zona mixta fara pretentii 1.vezi harta anunt 2.dute si vezi zona 3. hotarat, 1+1 gar. fl. salariu, **550 L;** ☎0785.468.080

22. **APARATORII PATRIEI,** langa Nesti, mobilat, utilat, garsoniera plus dependinte. Ofer confort maxim in vila lux, **600 L;** ☎0733.025.409

23. **ARMENEASCA,** Carol, central, semidec., 25 mp, mobilat, utilat partial, parter din 2, semimobilata, fara bucatarie, zugravita recent, centrala proprie, masina de spalat, frigider, curata, libera 15 iunie, **160 €;** ☎0724.254.024 balescu.ionut@gmail.com www.ionutbalescu.ro

24. **AVRIG,** Obor, sect. 2, Primarie, mobilat, utilat, proprietar, gars. g, f, p, t, bloc reabilitat; ☎0721.025.694/ 0722.696.535

25. **BAICULUI** str. Stolnicul Vasile, 18 mp, mobilat, utilat, et. 4, cf. 3, **600 L;** ☎0726.519.000

26. **BANEASA** Greenfield, dec., 50 mp, mobilat, utilat, gars., cu bucataria inchisa, masina de spalat, aragaz, frigider, dressing, aer conditionat, **335 €;** ☎0730.821.502 eugen_s89@yahoo.com

27. **BANEASA,** zona verde, lac Herastrau, dec., 42 mp, mobilat, et. 2/3, modern, balcon inchis, bloc reabilitat; ☎0745.154.614

28. **BANEASA,** Aleea Somesul Rece, 23 mp, mobilat, utilat, gars. cu balcon, bloc reabilitat, etaj 2/3, curata, mobilata complet si utilata cu aragaz si frigider, **950 L;** ☎0721.638.107

29. **BANEASA,** Straulesti, Petrom, 50 mp, mobilat, utilat, gars., cf. 1, 3/4, bloc nou, la 5 min. de aeroport, **320 €;** ☎0722.141.308/ 0722.131.577

30. **BANU MANTA,** dec., 24 mp, mobilat, utilat, an 1981, 8/10, ofer gars. unor cupluri civilizate, internet, masina spalat; ☎0751.770.840

31. **BANU MANTA,** 18B, vis-a-vis de primarie, dec., 36 mp, mobilat, utilat, particular, etaj 1 la cheie, pozitie pe spate, liniste, exclus agentii, pret fix 1.200 lei/luna, **1.200 L;** ☎0728.954.349

32. **BARAJUL BICAZ ALEE,** semidec., 33 mp, mobilat, utilat, va oferim spre inchiriere o garsoniera situata in sect 3, Zona Titan vis- vis de reprezentanta Fiat, si la circa 5-7 min de statia Costin Georgian. Este situata la etj 10/10. Libera. Merita vazuta, **230 €;** ☎0764.729.827 cristian.badea1982@yahoo.com www.bestdealsagency.com

33. **BASARABIA** -Arena Nationala, semidec., 33 mp, mobilat, utilat, gars., etaj 9/10, g, f, p, t, um, ac, 12 min. metrou Muncii, **850 L;** ☎0748.210.364

34. **BASARABIA** cu Bdul Chisinau, 33 mp, mobilat, utilat, 9/10, cf. 1, g, f, p, termopan, **200 €/luna;** ☎0721.275.684

35. **BASARABIA BD.,** Tina Petre, 36 mp, mobilat, etaj 8/10, curata, spatioasa, contorizata, mobilata, utilata complet, libera, 1+1. Vecinatati: Muncii, Campia Libertatii, Diham, Parc IOR, Liviu Rebreanu, Titan, Baba Novac, Chisinau. OIA74281, **190 €;** ☎0731.324.660 office@catalog-rezidential.ro www.inchirieri-rapide.ro

36. **BASARABIA,** Stadionul National, dec., 42 mp, mobilat, utilat, garsoniera confort 1 sporit, etajul 3/4, frigider, aragaz, masina de spalat, proprietar, **200 €/luna;** ☎0720.152.150

37. **BERCENI** -Sun Plaza, metrou Piata Sudului la 3 minute, 23 mp, mobilat, utilat, bloc mixt, confort 1, mobilata tineresc, masina de spalat, tv, cablu, internet, aragaz, frigider, termopan, gresie, faianta, usa metalica, apometre, repartitoare, **150 €;** ☎0749.877.137/ 0758.100.191

38. **BERCENI** Alexandru Obregia, 17,5 metri patrati, particular, renovata recent, mobilata complet, zona curata, chiria lunara, **150 €;** ☎0721.840.785

39. **BERCENI** metrou Dimitrie Leonida, 3 min., dec., 32 mp, mobilat, utilat, particular, exclus agentii, parter inferior, t, g, faianta, p, usa m, baie cu cabina si geam, mobila Ikea, masina sp tv, frigider, centrala t., bucatarie americana, 1 + 1, **800 L;** ☎0734.564.527

40. **BERCENI** Piata Sudului, dec., mobilat, utilat, proaspat renovata, modern, cu multiple imbunatatiri, AC, balcon. Vec: Vacaresti, Sun Plaza, Brancoveanu, Tineretului, Eroii Revolutiei, Ap. Patriei. OIA 41822, **1.000 L;** ☎0737.504.517 office@catalog-rezidential.ro www.inchirieri-rapide.ro

41. **BERCENI,** mobilat, utilat, garsoniera complet utilata si mobilata, 150 € avans 2 luni si luna in curs. **150 €;** ☎0767.405.688/ 0753.506.773 cocomeata@yahoo.com

42. **BERCENI,** Al. Obregia, dec., 40 mp, mobilat, utilat, etajul 2/ 8, bloc mixt, zugravita 2016, gresie, faianta, parchet, termopan, ac, mobilata modern, utilata complet, 5 minute pana la metrou Pta. Sudului, Racovita, Oltenitei, Brancoveanu,Vacaresti, N.Vasile, **200 €;** ☎0722.156.744/ 0743.579.258 smarius.agentulimobiliar@yahoo.com

43. **BERCENI,** Aleea Emil Racovita. Apropiere Facultatea Spiru Haret, semidec., 18 mp, mobilat, utilat, garsoniera confort 3. Pentru o persoana sau cuplu, 5 min. mers pe jos pana la statia metrou Aparatorii Patriei. Pret 145 € 1+1, **145 €;** ☎0786.396.348

44. **BERCENI,** B-dul Alexandru Obregia in apropiere metrou Piata Sudului si Grand Arena, 23 mp, mobilat, utilat, bloc stradal, bloc mixt, 4/10, mobilata tineresc, parchet, termopan, gresie, faianta, aragaz, frigider, tv, cablu, internet, **145 €;** ☎0749.877.137/ 0758.100.191

45. **BERCENI,** Dimitrie Leonida, la 5 minute de metrou, semidec., 30 mp, mobilat, utilat, modern, bloc nou, frigider, masina de spalat, gresie, faianta, termopan, balcon spatios, **900 L;** ☎0728.997.018 elenavladoianu@yahoo.com

46. **BERCENI,** langa metrou Eroii Revolutiei, exact langa metrou, stradal, dec., 25 mp, mobilat partial, utilat partial, garsoniera, parter, zona cu vad. Pretabil firma cu orice activitate, **270 €;** ☎0731.035.781

47. **BERCENI,** metrou Aparatorii Patriei, semidec., 36 mp, mobilat, utilat, confort 1, parter/10 cu balcon, gresie, faianta, parchet, termopane, masina de spalat, frigider, aragaz, tv, **200 €;** ☎0761.532.117/ 0722.542.692

48. **BERCENI,** metrou Dimitrie Leonida, semidec., 19 mp, mobilat, utilat, gasoniera 1/4, cf. 3, moderna, complet mobilata, utilata, 500 L/ luna +500 L garantie, **500 L/ luna;** ☎0722.453.167

49. **BERCENI,** metrou, dec., 42 mp, mobilat, utilat, garsoniera dec.a, mobilata si utilata modern, renovata, gresie, faianta, parchet, usa metalica, termopane, bloc curat, zona verde, acces rapid metrou Piata Sudului, Mall Sun Plaza. **1.050 L;** ☎0723.216.736

50. **BERCENI,** Piata Sudului, dec., mobilat, utilat, dec.a, proaspat renovata, complet mobilata si utilata modern, cu multiple imbunatatiri, ac, balcon. Vec.: Vacaresti, Sun Plaza, Brancoveanu, Tineretului, Eroii Revolutiei, Ap. Patriei. OIA 41822, **1.000 L/ luna;** ☎0737.504.517 office@catalog-rezidential.ro www.inchirieri-rapide.ro

51. **BERCENI,** Sos. Giurgiului, dec., 38 mp, mobilat, utilat, proprietar, cf. 1, cu imbunatatiri, p/7, total nou, (1+1 garantie), tel. **200 €;** ☎0722.664.413

52. **BERCENI,** str. Luica, dec., 45 mp, mobilat, utilat, confort 1, etajul 4/5, gresie, faianta, parchet, termopane, aer conditionat, centrala proprie, mobila moderna, totul nou, frigider, aragaz, masina de spalat, tv, bloc cu lift, **220 €;** ☎0722.542.692/ 0761.532.117

53. **BERCENI,** Turnu Magurele, stradal, semidec., 32 mp, mobilat, utilat, mobilata si utilata modern, gresie, faianta, parchet, termopan, usa metalica, aragaz, frigider, masina spalat, LCD, aer conditionat, cablu tv/internet, apometre, lift; libera. **200 €;** ☎0765.918.982

54. **BERCENI,** zona Grand Arena, dec., 41 mp, mobilat, utilat, gars., et. 3/ 4, lift, constructie noua, utilata, mobilata nou, direct proprietar, **200 €;** ☎0724.276.573

55. **BOZIENI STRADA,** Drumul Taberei, Billa, mobilat, gars. cf. 1, et. 9/10, frigider, masina de spalat, aragaz, contorizat, balcon mare, fara garantie; ☎0721.340.63.71

56. **BRANCOVEANU** Imparatul Traian, 2 min. metrou si Oraselul Copiilor, dec., 40 mp, mobilat, utilat, etaj 5/8, foarte spatioasa, balcon. Exclus intermediari. 1 luna avans + 1 luna depozit. Plata lunar, in avans **230 €;** ☎0740.274.415 oanarental@yahoo.com

57. **BRANCOVEANU,** Luica, dec., 42 mp, mobilat, utilat, et. 2/4, renovata si mobilata complet. Dotari: masina de spalat, frigider, cuptor cu microunde, parcare, tv. Vec: Aparatorii Patriei, Piata Sudului, Giurgiului, Turnu Magurele. OIA 81179, **200 €;** ☎0737.504.517 office@catalog-rezidential.ro www.inchirieri-rapide.ro

58. **BRANCOVEANU,** strada Husi, la 4 min. metrou, dec., 43 mp, mobilat, utilat, etaj 1/4, bloc mixt, toate imbunatatirile, modern, libera, vizite urgent, sunati acum, merita, libera, strada Husi, parcare ADP contract, ocazie, **220 €;** ☎0728.879.798/ 0721.221.940

59. **BRANCOVEANU,** strada Husi, la 4 min. metrou, dec., 43 mp, mobilat, utilat, etaj 1/4, bloc mixt, toate imbunatatirile, modern, libera, vizite urgent, sunati acum, merita, libera, strada Husi, parcare ADP contract, ocazie, **220 €;** ☎0728.879.798/ 0721.221.940

60. **BUCUR OBOR,** dec., mobilat, utilat, proprietar, cf. 1, aer conditionat, pret neg.; ☎0737.175.942

61. **BUCUR OBOR,** primarie, aproape de metrou, stradala, 36 mp, mobilat, utilat, 8/10, bloc mixt, cu imbunatatiri, gresie, faianta, t, um, renovata recent, aer conditionat, aragaz, frigider, masina de spalat, contorizata, tv, internet, balcon inchis, libera, **200 €;** ☎0720.616.529

62. **BUCURESTI,** 00 mp, mobilat, pentru studenti straini inchiriez garsoniera confort 1, anticipat 6 luni, garantie 1.500 €. De preferat vreau pe un an sau 2 ani, **220 €;** ☎0731.514.732

63. **BUCURESTII NOI** Jiului mobilat, utilat, inchiriez garsoniera et. 2/4, bloc reabilitat termic, **700 L/ luna;** ☎0722.622.060

64. **BUCURESTII NOI, gars. la curte, mobilata, internet, tel., pentru o singura persoana, 600 L; ☎0744.531.627/ 0729.495.890**

65. **BUCURESTII NOI,** Pajura, str. Faurei, dec., 37 mp, nemobilat, utilat partial, gresie, faianta, parchet, termopan, usa metalica, aer conditionat, renovata proaspat, bucatarie mobilata, frigider, nemobilata, libera, 1I+1I, vizionari urgent, **160 €;** ☎0721.263.460/ 0765.429.926

66. **CALARASILOR CALEA,** dec., 42 mp, mobilat, gars. apropiere metrou, proprietar direct, an 1996, et. 6/8, cf. 1, renovata, gresie, faianta, parchet, termopan, usa metalica, **280 €;** ☎0764.031.095

67. **CALARASILOR CALEA,** Hyperion, Matei Basarab, dec., 44 mp, mobilat, utilat, loc parcare ADP, etaj 1/4, masina spalat, aer cond, combina frigorifica, zugravita recent, parchet. Vecinatati: Muncii, Decebal, Iancului, Mihai Bravu, contract la fisc, 1+1, **250 €;** ☎0730.941.521

68. **CALARASILOR CALEA,** Matei Basarab, dec., 40 mp, mobilat, utilat, mobilata (pat nou, sifonier nou), aer conditionat, aragaz, frigider, masina de spalat, usa metalica, etaj 7/7, bloc reabilitat termic, contorizata, apropiere metrou Muncii, Mega Image, **225 €;** ☎0722.634.099 octavian.ilie@prime-residence.ro www.prime-residence.ro

69. **CALEA CALARASILOR,** Hyperion, Matei Basarab, dec., 44 mp, mobilat, utilat, loc parcare ADP, etaj 1/4, masina spalat, aer conditionat, combina frigorifica, zugravita recent,parchet. Vecinatati: Muncii, Decebal, Iancului, Mihai Bravu, contract la fisc, 1+1, **250 €;** ☎0730.941.521

70. **CAMIL RESSU** Piata Ramnicu Sarat, mobilat, gars., et. 3/10, modern, neg., exclus agentii, **220 €;** ☎0752.950.751/ 0720.166.876/ 0746.304.907

71. **CENTRAL** -Dorobanti, bloc Zodiac, semidec., 26 mp, inch. gars., parter, preferabil firma, **260 €;** ☎0744.336.902/ 0766.132.057

72. **CENTRAL,** Mantuleasa, semidec., 40 mp, mobilat, utilat, centrala proprie, intrare separata, constructie reabilitata si consolidata 2015, termopan, gresie, faianta, parchet, masina de spalat, mobilata si utila nou, parcare in curte libera, **250 €;** ☎0725.740.601

73. **CENTRAL,** Mantuleasa, semidec., 40 mp, mobilat, utilat, centrala proprie, intrare separata, constructie reabilitata si consolidata 2015, termopan, gresie, faianta, parchet, masina de spalat, mobilata si utila nou,parcare in curte libera, **250 €;** ☎0725.740.601

74. **CFR PROGRESU,** 30 mp, mobilat, utilat, inchiriez garsoniera la curte, zona linistita; ☎0767.114.258

75. **CHISINAU,** Mega Mall, Diham, mobilat, utilat, cf. 1, 2/10, mob., utilat modern, g, f, p, t, tineresc, libera, 1+1, **200 €;** ☎0727.424.131/ 0765.404.303

76. **CHISINAU,** MegaMall, semidec., 35 mp, mobilat, utilat, garsoniera stradala, etajul 8/10, gresie, faianta, parchet, termopan, masina de spalat, catv/ internet, merita vazut, **200 €;** ☎0753.075.098

77. **CISMIGIU dec., 40 mp, mobilat, utilat, langa Parcul Cismigiu, in apropierea metrou, RATB, bl. renovat cu parcare, etj 5/8, apartamentul este modern mobilat cu pat Mezzanine, bucatarie utilata, baie spatioasa cu dus, AC., 350 €; ☎0745.262.934**

78. **CISMIGIU, 9 mp, an 1950, et. 2, camera, baie, hol, bucataire comuna, cu utilitati, 350 L; ☎0732.729.907**

79. **CISMIGIU,** in zona, nemobilat, inchiriez garsoniera; ☎0726.697.352

80. **CITY MALL,** metrou Eroii Revolutiei, semidec., 29 mp, mobilat, utilat, la curte, parter, intrare separata?, baie proprie, zugra?vita?, masina? de spa?lat, internet, **900 L;** ☎0743.369.677

81. **COLENTINA,** Andronache, Voluntari, Terra Residence, dec., 45 mp, mobilat, utilat, bloc nou, 4/6, centrala proprie, imb. noi, g, f, p, t, um, ac, pos. parcare, modern, accept straini, 1+1L x **220 €;** ☎021.688.08.67/ 0722.614.867/ 0723.947.833

82. **COLENTINA,** Brasoveni, 37 mp, gars. mare, et. 3/10, an constr. 1982, totul nou, termen lung, etaj intermediar, **1.000 L;** ☎0723.370.243

83. **COLENTINA,** Carrefour, dec., utilat, et. 2, an 2007, mobilata modern, masina spalat, tv, g, f, t, p, **200 €;** ☎0723.480.518

84. **COLENTINA,** Dna Ghica, semidec., 35 mp, mobilat, utilat, gars, Cremenita, bloc nou tip vila 2015, etaj 2/4, ac, Tv Lcd, internet, cablu, aragaz, masina de spalat, frigider, Canapea Ikea extensibila, combina muzicala, senzor de fum, **270 €;** ☎0764.529.841

85. **COLENTINA,** Doamna Ghica, strada Luntrei,12 minute metrou Obor, semidec., 30 mp, mobilat, utilat, etaj 5/10, moderna, renovata acum, mobilata complet, totul nou, termopan, curata, cocheta, merita vazuta, cel mai mic pret din zona, libera, **180 €;** ☎0767.640.146

86. **COLENTINA,** Fundeni, Avion, McDonald's, dec., 44 mp, mobilat, utilat, 6/8, cf. 1 sporit, bloc mixt, 1989, pe mijloc, imb, g, f, p, termopan, um, ac, contract ANAF, libera, av 1+1, **900 L;** ☎021.380.28.14/ 0737.435.628

87. **COLENTINA,** Masina de Paine, 60 mp, gars. parter, pentru spatii comerciale (nu pentru comert), de preferinta cabinet veterinar nefiind in zona, intrare separata prin autorizatie constructie, **300 €;** ☎0745.290.162

88. **COLENTINA,** statia Ratb Teiul Doamnei, in zona Circa de Politie 7, semidec., 30 mp, nemobilat, utilat, cu contract, renovata, bucatarie utilata, in rest nemobilata, balcon spatios, gresie, parchet, faianta, usa metalica, apometre, zona linistita, **750 L;** ☎0762.612.172

89. **COLENTINA,** Teiul Doamnei, dec., 34 mp, mobilat partial, utilat, particular, gars. utilata, semimobilata, bloc de gars. langa circa 7 Politie, et. 9/10 cu doua lifturi blocul, usa metalica, gresie, faianta, sunati intre orele 18-23, **190 €;** ☎0732.086.395/ 0740.312.051 ileanarodica52@gmail.com

90. **COLENTINA,** Voluntari, Terra Residence, dec., 45 mp, mobilat, utilat, 3/5, 36 mp, bl. mixt, mobilat modern, f, p, t, um, aer conditionat, centrala termica proprie, posibil loc de parcare, libera, **220 €;** ☎0724.336.834

91. **CORA** Pantelimon, dec., 42 mp, mobilat, utilat, particular, garsoniera, pat de mijloc, reabilitat, contorizat, termopane, parchet, apropiere metrou, ratb, 1+1 garantie, tv internet, bloc curat, linistit, merita vazuta, zugravita, recent, **210 €;** ☎0723.677.177

92. **CORNELIU COPOSU BULEVARD,** Biserica Sf. Mina, 37 mp, mobilat, utilat, garsoniera dubla, parter/8, centrala proprie, contor gaze, gresie, faianta, t, usi schimbate, curata, libera, 5 min. Piata Unirii, **240 €;** ☎0760.291.733

93. **CORNELIU COPOSU,** mobilat, utilat, cf. 1, p/4, stradal, renovat, **250 €;** ☎0721.975.839

94. **COSTIN GEORGIAN** -metrou, dec., 45 mp, etaj 5, bloc din 1989, mobilata si utilata lux, aragaz, frigider, masina de spalat, alarma, filtru de apa, tv plasma, pret neg.; ☎0724.554.282

95. **COSTIN GEORGIAN** metrou, dec., 36 mp, mobilat, utilat, cf. 1, la 10 metri de metrou, mobilata si utilata complet, g, f, p, t, um, ac, renovata recent, foarte curata, cablu, internet, tv, contorizata, etaj 5/9, libera, **200 €;** ☎0724.681.908

96. **COSTIN GEORGIAN** metrou, dec., 45 mp, mobilat, utilat, et. 5, bloc din 1989, lux, aragaz, frigider, masina de spalat, alarma, filtru de apa, tv plasma, pret neg.; ☎0724.554.282

97. **COSTIN GEORGIAN,** semidec., 40 mp, particular, 1965, et. 1/10, proaspat renovata, gresie, faianta, usa metalica, balcon inchis, masina de spalat, **200 €;** ☎0774.078.401

98. **COSTIN GEORGIAN,** metrou, mobilat, utilat, curata, 1+1, ☎0732.642.070/ 0749.663.552

99. **COSTIN GEORGIAN,** metrou, mobilat, utilat, gars., proprietar, 4/10, bloc reabilitat, gresie, faianta, aer conditionat, **200 €;** ☎0729.046.400

100. **COTROCENI,** dec., 70 mp, mobilat, utilat, bloc nou 2007, rezidential, Stirbei Voda, Plevnei, garsoniera dubla, foarte spatioasa, mobila moderna, aer conditionat, masina spalat, loc parcare propriu pazit, vecinatati: Cismigiu, Eroilor, Casa Radio, **300 €;** ☎0728.736.846

101. **COTROCENI,** Dr.Lister, dec., 18 mp, mobilat, garsoniera mica, super utilata, multa liniste, vila, etaj 3/3, proprietar, **150 €;** ☎0749.902.927

102. **CRANGASI** Giulesti mobilat, utilat, inchiriez gars. cf. 1 sporit, disc., **200 €;** ☎0771.718.682

103. **CRANGASI,** dec., 35 mp, mobilat, utilat, confort 1, etaj 2, mobila moderna, noua, gresie, faianta, parchet, t, usa metalica centrala termica, masina de spalat, tv, net, totul contorizat, 7 minute de metrou, libera, avans 1+1, **220 €;** ☎0722.815.122/ 0765.364.026 mondoluximobiliare@yahoo.com

104. **CRANGASI,** 40 mp, mobilat, parter, balcon, stradal, langa stadionul Giulesti, **1.000 L;** ☎0763.601.606

105. **CRANGASI,** 5 min de metrou, dec., 37 mp, mobilat, utilat, garsoniera parter, pret negociabil, proprietar, **250 €;** ☎0769.580.937

106. **CRANGASI,** apropiere metrou, 34 mp, utilat, garsoniera, 1/8, cocheta, renovata, zona verde, bloc civilizat, particular, **235 €;** ☎0729.016.031

107. **CRANGASI,** metrou, semidec., 40 mp, mobilat, utilat, et. 1/4, constr. 2012, mobilat, utilat, modern, centrala proprie, contorizat individual, costuri intretinere mici, langa 41, metrou, piata, parc, acces rapid: Militari, Drumul Taberei, 1 Mai, Regie, **250 €;** ☎0763.635.744

108. **D-NA GHICA,** dec., 30 mp, mobilat, utilat, in imobil nou, zona linistita de vile. Garsoniera complet mobilata si utilata, cu totul nou (tv, masina de spalat, frigider, cuptor microunde). Primul chirias. Et 3/4. Pret fix. Exclus agentii, **275 €;** ☎0751.156.537/ 0726.299.914

109. **DACIA** (Piata Spaniei, Icoanei), dec., 45 mp, mobilat, utilat, stradal, 1/10, garsoniera dubla, imobil 1970, renovata lux, balcon inchis termopan, geam baie, aer conditionat, boxa. Libera **300 €;** ☎0722.216.231

110. **DACIA,** Salcamilor, mobilat, utilat, gars., demisol din 2, renovat nou, modern, g, f, t, Ac., masina spalat, cheltuieli mici, exceptional, ☎0722.706.779

111. **DECEBAL** Piata Muncii, semidec., 35 mp, mobilat, utilat, garsoniera regim hotelier 100 L/3 h sau 180 L/zi, pat piele, saltea lux, lenjerii noi, granit, marmura, parchet lemn masiv, ac, tv lcd, internet mare viteza, facilitati preparare cafea si ceai. Non stop **180 L;** ☎0725.528.486

112. **DELEA VECHE,** dec., 35 mp, mobilat, utilat, in bloc nou (2016), mobilier modern nou si modern, complet utilata si mobilata. Proprietar. **360 €;** ☎0744.675.646

113. **DIMITROV,** Ferdinand, metrou, mobilat, utilat, cf. 1, 2/8, mob., utilata nou, g, f, p, t, stradal, libera, neg., **240 €;** ☎0722.204.217/ 0765.404.303

114. **DOAMNA GHICA** Complex Planorama, dec., 30 mp, mobilat, utilat, cf. 1, etaj 5/10, mobilata-utilata complet nou, zugravita recent, loc parcare. Libera, 1+1, **250 €/1+1;** ☎0766.400.300 neagut65@gmail.com

115. **DOAMNA GHICA,** Colentina, semidec., 35 mp, mobilat, utilat, proprietar inchiriez garsoniera noua in vila de apartamente 2015, et. 2/4, contorizare, centrala proprie, balcon, bucatarie inchisa, canapea relaxa, **275 €;** ☎0744.440.471 irina.zafiu@orange.com

116. **DOROBANTI CALEA,** dec., 30 mp, utilat, et. 9, particular, gars., (Cafenea Pascucci), complet dotata si utilata modern, **330 €;** ☎0724.404.096

117. **DOROBANTI,** ultracentral, dec., mobilat, utilat, proaspat renovata, complet mobilata si utilata modern, cu multiple imbunatatiri, ac, bloc mixt. Vec: Primaverii, Capit

Imobiliare închirieri GARSONIERE

186. **FERENTARI** pe strada Iacob Andrei 16 mp, mobilat, utilat, cu gaze, confort 3, et. 3/4, bloc izolat termic, totul modern, 1+1, **125 €;** ☎0766.198.375 marius_samsung@yahoo.com

187. **FERENTARI,** sector 5, mobilat, inchiriez garsoniera, etaj 2, gresie, faianta, parchet, t, confort 2, pret negociabil, **600 L;** ☎0766.611.411

188. **GARA NORD** semidec., 36 mp, mobilat, utilat, particular, mansarda casa, intrare separata, mobila chic Ikea, internet, zona linistita, 5 min. metrou Gara, Kaufland, Carrefour, fara copii si animale, termen lung, libera 8 iunie, 1 luna + 1 luna garantie **900 L/luna;** ☎0729.001.923/ 0747.821.301

189. **GARSONIERA** mobilat, utilat, la curte, in zona Complex Europa, **700 L;** ☎0760.879.301

190. **GARSONIERA** mobilat, la curte, toate conditiile, singur in curte, **700 L;** ☎0766.431.330

191. **GARSONIERA,** dec., 45 mp, mobilat, utilat, particular, garsoniera transformata in 2 cam., ansambilu rezidential pazit, et. 4/8, curata, gresie, faianta, aer cond, usa metalica, balcon mare, mobilata si utilata, loc de parcare, libera, **280 €;** ☎0731.318.508

192. **GARSONIERA,** mobilat, pe termen lung, aer conditionat, masina de spalat, geam termopan, et. 5/8; ☎0784.487.710/ 0755.226.676

193. **GHICA TEI** Langa Facultatea de Constructii, dec., 42 mp, mobilat, utilat, et.10/10, balcon inchis termopan, usa metalica, gresie, faianta, parchet,modest, aer conditionat, inchiriere termen lung, **200 €;** ☎0724.519.544 aur.aurelia@gmail.com

194. **GIURGIULUI** Intr.Toporasi, 28 mp, nemobilat, inchiriez garsoniera la curte, **800 L;** ☎0736.618.317

195. **GIURGIULUI** sos., dec., 35 mp mp, mobilat, utilat, confort 1, g, f, p, t, um?, centrala de apartament. Microunde, TV led, masina de spalat, frigider, bloc nou, izolat, 1+1, **220 €;** ☎0756.623.885 theodor_moldovan@yahoo.com

196. **GIURGIULUI SOSEAUA,** 33 mp, ofer gars., mobila moderna, ms spalat, aragaz, com. frigorifica, g, f, p, r, termopan, bl. reabilitat, **200 €;** ☎0722.535.391/ 0773.714.169

197. **GIURGIULUI,** mobilat, utilat, particular, garsoniera in vila 3 etaje, 5 gars/ etaj/ 1 bucatarie, zona P-ta Progresul, mobilata complet, tv, internet, baie proprie, intretinere inclusa in chirie, fara avans sau garantii, **800 L;** ☎0726.701.887

198. **GORJULUI PIATA, la gura metroului, mobilat, utilat, pozitie buna, parter, 200 €; ☎0761.757.491**

199. **GORJULUI,** la 3 min. metrou Gorjului, semidec., 28 mp, mobilat, utilat, garsoniera etaj 5/ 10, bloc mixt, curat 2 lifturi, mobilata, utilata, ac, aragaz, frigider, masina de sp?lat, supermarcket si piata la iesirea din bloc, proprietar, **230 €;** ☎0728.779.166 moldoveanualexandru88@yahoo.ro

200. **GRIGORESCU** metrou, mobilat, utilat, proprietar, gresie, faianta, parchet, doresc cuplu nefumatori, **200 €;** ☎0765.521.420

201. **GRIGORESCU,** metrou Theodor Pallady, 34 mp, nemobilat, neutilat, liber, p/10, pretabil firma/ locuit, renovata, gresie, faianta, parchet, termopan, usa metalica, bloc anvelopat, intrare separata (antreu 5 m). Vec: Trapezului, Parc IOR, Piata Salajan. OIA 78717, **230 €;** ☎0752.099.439 office@catalog-rezidential.ro www.inchirieri-rapide.ro

202. **GRIVITA,** Podul Grand, 26 mp, mobilat, utilat, gars., 1/4, bloc termozilat, **250 €;** ☎0741.160.332

203. **GROZAVESTI** metrou, semidec., 32 mp, mobilat, utilat, garsoniera mobilata si utilata complet si modern, bloc 2010, centrala proprie, et. 2/5, cu imbunatatiri, g, f, p, t, usa metalica, masina de spalat , aragaz, frigider, libera, 5 min metrou Grozavesti. **250 €;** ☎0725.414.290 madalinachiriica@hotmail.com

204. **IANCU BREZEANU,** nr. 4, sect. 3, 42 mp, mobilat, utilat, gars. zona Mihai Bravu, Distor, **300 €;** ☎0722.409.625

205. **IANCULUI** -metrou 35 mp, mobilat, utilat, cf.1, 8/10, mobilat modern, gresie, faianta, termopan, parchet, AC, liber, **215 €;** ☎0727.247.600

206. **IANCULUI** 4-5 min. metrou aproape de Cimitirul Armenesc, 38 mp, mobilat, utilat, stradal, locuri de parcare la liber, balcon inchis, **900 L;** ☎0762.345.350

207. **IANCULUI** metrou 3 minute, 34 mp, mobilat, utilat, garsoniera cf. 1, modern, aer conditionat Samsung, masina de spalat Beko, cuptor si aragaz Zanussi, canapea extensibila 3 locuri, 9/10, **200 €;** ☎0799.986.791

208. **IANCULUI PIATA,** 2 min. metrou, semidec., 30 mp, mobilat, utilat, particular, recent renovata, complet mobilata si utilata, bloc reabilitat termic, etaj 11, stradal, **230 €;** ☎0745.122.653

209. **IANCULUI,** dec., 34 mp, mobilat, utilat, garsoniera, 6 minute metrou, 3/10,mobilat utilat complet bloc mixt, gresie, faianta, parchet, t, usa metalica, masina spalat, contract Anaf, **200 €;** ☎0724.336.834

210. **IANCULUI,** Avrig, Intermacedonia, dec., 35 mp, mobilat, utilat, mobila moderna, bucataria utilata, masina de spalat, gresie, faianta, parchet, termopan, usa metalica, aer conditionat, contract ANAF, acces metrou Iancului, Obor, Pantelimon, **220 €;** ☎0729.323.433

211. **IANCULUI,** Dimitrov la maxim 4 minute metrou Iancului, semidec., 36 mp, mobilat, utilat, bloc stradal pe Avrig, reabilitat termic, etaj 8/10, toate imbunatatirile, integral modern, libera, merita, vizite urgent, sunati acum, **178 €;** ☎0728.879.797/ 0721.221.940

212. **IANCULUI,** Dimitrov la maxim 4 minute metrou Iancului, semidec., 36 mp, mobilat, utilat, bloc stradal pe Avrig, reabilitat termic, etaj 8/10, toate imbunatatirile, integral modern, libera, merita, vizite urgent, sunati acum, **178 €;** ☎0728.879.797/ 0721.221.940

213. **IANCULUI,** metrou 5 min., 36 mp, mobilat, et. 4/8, curata, spatioasa, contorizata, balcon inchis, imbunatatiri: gresie, faianta, parchet, termopan, usa m, 1+1. Vecinatati: Obor, Vatra Luminoasa, Muncii, Ferdinand-Dimitrov, Mosilor, Stefan cel Mare. OIA54324, **220 €;** ☎0731.324.660 office@catalog-rezidential.ro www.inchirieri-rapide.ro

214. **IANCULUI,** metrou, 39 mp, mobilat, 1+1, spatioasa, mobilata modern, totul nou, renovata. Imbunatatiri: gresie, faianta, parchet, termopan, usa metalica, usi interioare noi. Vecinatati: Ferdinand, Obor, Pantelimon, Mega-Mall, Muncii, Mosilor. OIA 81271, **220 €;** ☎0752.099.439 office@catalog-rezidential.ro www.inchirieri-rapide.ro

215. **IANCULUI,** Metrou, dec., 42 mp, mobilat, utilat, gars., etaj 4/10, (g, f, p, t, um), aer conditionat, televizor Samsung, frigider Samsung, masina de spalat Whirpool, aragaz, termopane wenge heliomate, cada cu hidromasaj. **300 €;** ☎0764.529.841

216. **IANCULUI,** metrou, dec., 49 mp, mobilat, utilat, spatioasa, totul nou, et: 4/8, mobilata si utilata modern, renovata. Imbunatatiri: gresie, faianta, parchet, termopan, usa metalica, aer conditionat. Vecinatati: Obor, Mega-Mall, Vatra-Luminoasa,Muncii. OIA 70268, **300 €;** ☎0752.099.439 office@catalog-rezidential.ro www.inchirieri-rapide.ro

217. **IANCULUI,** metrou, strada Elev Stefanescu, semidec., 32 mp, mobilat, utilat, 2 minute metrou, etaj 7/10, curata, imbunatatiri, **850 L;** ☎0722.612.915/ 0722.218.460/ 0766.360.676

218. **IANCULUI,** Piata Muncii, dec., 30 mp, mobilat, utilat, proprietar, garsoniera, mobilata, utilata, libera, internet WiFi, o luna avans + o luna garantie. Vedere la parc (Lia Manoliu), etaj 8 din 10, **230 €/luna;** ☎0746.900.997 office@horianicolescu.ro www.horianicolescu.ro

219. **IANCULUI,** Posta, metrou, dec., utilat, cf. 1, 2/10, modern utilat, g, f, p, t, um, ac, tineresc, apropiere metrou, 1+1, **230 €;** ☎0765.404.303/ 0727.424.131

220. **IANCULUI,** stradal pe sos Iancului la 3-4 min de metrou, dec., 34 mp, mobilat, utilat, gars. acces Mega Mall, Obor, Muncii, mobilata modern, utilata complet (aragaz, frigider, mas de spalat) dressing mare camera, et. 9/10, ac, **250 €;** ☎0723.871.611 bunea.mirela.imob@gmail.com http://www.galaxyimob.ro

221. **ION MIHALACHE,** Sandu Aldea, mobilat, 1/1, intrare separata, centrala, **240 €;** ☎0724.321.698

222. **JOLLIE VILLE,** Baneasa, Aleea Privighetorilor, dec., 36 mp, mobilat, utilat, garsoniera la cheie, 3/8, mobilata, dotata. Se ofera la cheie pe termen lung. Comision 0%, **420 €;** ☎0724.005.490 denisa.tanase@hofi.ro www.homefinders.ro

223. **LACUL TEI** Zambilelor, dec., mobilat, utilat, cf. 2 sporit, et. 1/4, imb., curata, 2 x **200 €;** ☎0724.229.051

224. **LACUL TEI** Ghica zona Facutatii de Constructii pe Str. Brasoveni, semidec., 35 mp, mobilat, utilat, particular, curata, recent modernizata, utilata modern.Nu stresez chiriasii. Acces rapid spre Pipera, Unirea cu RATB si autoturism **900 L/luna;** ☎0765.487.333/ 0723.370.243 dragos.vasilica@gmail.com

225. **LACUL TEI** Teiul Doamnei, Facultatea de Constructii, dec., 40 mp, mobilat, utilat, 3/10, confort1, imb: g, faianta, parchet, t, usa metalica, a.c., balcon, pe mijloc, libera, contract, 1+1 l, **190 €;** ☎0729.425.020

226. **LACUL TEI** Zambilelor, Domino, dec., 31 mp, mobilat partial, utilat, proprietar, termen lung, p/4, centrala, **830 L;** ☎0756.250.501

227. **LACUL TEI,** Barbu Vacarescu, str. Ghe. Titeica, dec., 42 mp, 1993, 3/4, particular, aer conditionat, masina de spalat, bloc civilizat, 1 min. autobuz 282-182, **1.000 L;** ☎0733.299.680

228. **LACUL TEI,** Facultatea de Constructii, dec., 40 mp, mobilat, utilat, etaj 4/4, mobilata modern, bucatarie mobilata si utilata complet, renovata recent. Vecinatati: Stefan cel Mare, Floreasca, Victoriei, Obor, Mihai Bravu si Colentina. OIA 52629, **210 €;** ☎0752.099.439 office@catalog-rezidential.ro www.inchirieri-rapide.ro

229. **LACUL TEI,** Maica Domnului, Zambilelor, dec., 30 mp, mobilat, utilat, confort 1, etaj 4/4, bloc reabilitat, aer conditionat, scara foarte curat si civilizata, libera, **190 €;** ☎0766.400.300 neagut65@gmail.com

230. **LACUL TEI,** Strada Brsoveni, 10 minute metrou Obor, semidec., 35 mp, mobilat, utilat, etaj 9/10, mobilata si utilata complet, parchet, termopan, curata, ingrijita, renovat acum, merita vazuta, pret minim, libera, **200 €;** ☎0767.640.146

231. **LACUL TEI,** Strada Brsoveni, 10 minute metrou Obor, semidec., 35 mp, mobilat, utilat, etaj 9/10, mobilata si utilata complet, parchet, termopan, curata, ingrijita, renovat acum, merita vazuta, pret minim, libera, **200 €;** ☎0767.640.146

232. **LIBERTY MALL,** Nasaud, vedere spate, dec., 42 mp, mobilat, utilat, P/8, mobilata modern, utilata complet, imbunatatiri,gresie, faianta, parchet, t, usa metalica, curata, se poate cumpara si un sifonier. Apropiere 10-15 min.Unirii, Ratb, 23, 32, 11, 1, 8, 117, Mall, **180 €;** ☎0737.481.773 euro.c.imobiliare@gmail.com

233. **LIVIU REBREANU,** Dristor metrou, Park Lake, Camil Ressu, dec., 44 mp, mobilat, utilat, p/10, balcon mare, gresie, faianta, parchet, instalatii noi, mobilata, bucatarie mobilata si utilata, masina spalat, tv, foarte curata, avans 1 luna + 1 garantie. **200 €;** ☎0769.076.167 adriana.petre@orfeas.ro www.orfeas.ro

234. **LUCRETIU PATRASCAN,** metrou Costin Georgian, mobilat, inchiriez garsoniera; ☎0786.624.507

235. **LUCRETIU PATRASCANU** mobilat, gars. cf. 1, **200 €;** ☎0723.841.193

236. **LUICA** Grand Arena 45 mp, mobilat, utilat, cf. 1 sporit, bloc nou, modern, aragaz cu rotisor, frigider, masina de spalat, renovat, g, f, p, t, um, centrala proprie, loc parcare platit, pe termen lung, contract ANAF, garantie plus **200 €;** ☎0769.350.184/ 0742.350.553/ 0735.343.011

237. **LUJERULUI** -Sir, dec., mobilat, utilat, gars., etaj 1, mobilata - utilata modern, **230 €;** ☎0733.755.103

238. **LUJERULUI,** mobilat, utilat, garsoniera modern mobilata, complet utilata, recent renovata, geam termopan, gresie, faianta, parchet, masina de spalat, usa metalica, foarte apropie de metrou, libera, **250 €;** ☎0763.555.020/ 0749.235.160 george.apostol02@yahoo.com

239. **LUJERULUI,** Cora, semidec., 34 mp, mobilat, utilat, loc parcare, 2 minute de metrou, lux, finisaje, mobilier si electrocasnice, la prima inchiriere, 2/8, tv lcd, cuptor, aer cond,masina spalat,apropiere Crangasi, Cotroceni, **260 €;** ☎0730.941.521

240. **MARIA ROSETTI,** dec., 50 mp, mobilat, utilat, stradal, la 5 minute de Universitate, Armeneasca, Mosilor, et. 5, terasa foarte mare, hol lung, mobilata si utilata complet, aer conditionat, bloc fara nuciun risc seismic, poze reale, **260 €;** ☎0728.626.828

241. **MARULUI STRADA,** Nicolae Grigorescu, mobilat, utilat, particular inchiriez garsoniera in vila, curte, parter, **700 L;** ☎0732.539.524

242. **MEGA MALL,** Herta, Iancului, mobilat, utilat, cf. 1, 4/10, g, f, p, t, recent renovat, libera, 1+1, Bianca, **200 €;** ☎0742.539.798/ 0765.404.301

243. **MIHAI BRAVU** Kaufland, utilat, cf. 1, 9/10, mobilata modern, f, g, p, t, um, ac, apropiere metrou, **230 €/ luna;** ☎0746.188.866

244. **MIHAI BRAVU metrou, Vitan Mall, semidec., 17 mp, mobilat, utilat, an 1970, p/4, modern, bloc reabilitat termic, 700 L; ☎0723.712.883**

245. **MIHAI BRAVU,** Dristor, dec., 36 mp, nemobilat, neutilat, particular, etaj 4/10, curata?, termopan, parchet, gresie, faianta?, usa? metalica, nemobilata?, acces rapid la toate mijloacele de transport, inclusiv metrou, libera?. ☎0754.355.904

246. **MIHAI BRAVU, Ferdinand, 5 minute metrou, dec., mobilat, utilat, proaspat renovata, electrocasnice, aer conditionat, contorizare apa si caldura, bloc reabilitat termic, 240 €; ☎0723.362.112/ 0724.261.323**

247. **MIHAI BRAVU,** Kaufland, Racari, semidec., 36 mp, mobilat, utilat, etajul 5/10, semidec.a, gresie, faianta, zugravita, mobilata clasic, saltea noua, masina de spalat, aragaz si frigider, vecinatati: metrou la 5 minute, Dristor, Vitan, Titan, Timpuri Noi, ieftina, **750 L;** ☎0722.156.744/ 0743.579.258 smarius.agentulimobiliar@yahoo.com

248. **MIHAI BRAVU,** Mall Vitan, dec., 38 mp, mobilat, utilat, renovata 2015, 40 mp + balcon 4 mp, etaj 4/8, imobil din 1990, mobilata modern, 2 canapele extensibile super confort, foarte incapatoare, **260 €;** ☎0765.035.003 miruna.gc@gmail.com

249. **MIHAI BRAVU,** metrou, dec., 46 mp, mobilat, utilat, bloc nou, etajul 7/9, garsoniera dubla, bucatarie americana, dotari moderne, centrala termica, LCD, videofon, intretinere ieftina, totul nou, liber; ☎0737.274.552 lucian.vladescu@yahoo.com

250. **MILITARI** 35 mp, mobilat, utilat, inchiriez garsoniera metrou Gorjului, curata, **210 €;** ☎0736.430.912

251. **MILITARI** (1 min. de Uverturii - Masca), dec., 40 mp, mobilat, utilat, cf. 1, toate imb./, bloc 1990, et. p/8, toate imb., stradala, zona si bloc impecabile, **200 €;** ☎021.434.30.60/ 0731.322.851 bestimobiliaremilitari@gmail.com

252. **MILITARI** (1-2 min. Cora Lujerului - SIR), dec., 42 mp, mobilat, utilat, garsoniera confort 1 sporit, modern amejata, cu toate imbunatatirile, foarte curata, zona foarte buna, merita vazuta **250 €;** ☎0722.528.996

253. **MILITARI** (Militari Residence), dec., 40 mp, mobilat, utilat, et. p/7, bloc 2013, balcon, centrala termica, nou, toate imb., libera, **200 €;** ☎021.434.30.60/ 0731.322.851 bestimobiliaremilitari@gmail.com

254. **MILITARI** -Piata Gorjului, 37 mp, mobilat, utilat, confort 1, etaj 1 + terasa, 5 minute de metrou, g, f, t, p, exclus agentii, garantie + **170 €;** ☎0737.619.737

255. **MILITARI** Apusului, mobilat, utilat, proprietar, stradal, curat, 4/10, f, g, t, p, um, termen lung, **1.000 L;** ☎0724.236.200

256. **MILITARI** Cora, Lujerului, Veteranilor, semidec., 32 mp, mobilat, utilat, et. 4/10, mobilata tineresc, termopan, usa metalica, mochetata, gresie, faianta, fara masina de spalat, libera, apropiere piata, metrou, 1 luna + 1 luna garantie, **800 L;** ☎0724.370.636/ 0724.262.436 mfirut@yahoo.com

257. **MILITARI** Gorjului, 40 mp, mobilat, inchiriez garsoniera. Relatii telefon; ☎0762.297.535

258. **MILITARI** Gorjului, 4 minute metrou, dec., 38 mp, nemobilat, neutilat, etaj 1, curata, usa metalica, parchet, termopan, balcon inchis, negociabil, **170 €;** ☎0724.278.376

259. **MILITARI** Gorjului, metrou, dec., 40 mp, mobilat, utilat, mobila moderna, masina de spalat, combina frigorifica, dressing amenajat pe hol, apometre, repartitoare, usa metalica, balcon foarte spatios, libera 15 iunie, se poate vizita, **240 €;** ☎0730.941.521 imperialimob@yahoo.com

260. **MILITARI** Lujerului dec., 40 mp, mobilat, utilat, zona noua, cf. 1, et. 4, particular; ☎0721.731.453

261. **MILITARI** Lujerului, metrou, dec., 40 mp, mobilat, utilat, mobilat/utilata modern, centrala proprie, gresie, faianata, parchet, termopan, Tv, AC, masina de spalat. Vec: Gorjului, Politehnica, Pacii, Crangasi, Drumul Taberei Plaza, Afi Cotroceni. OIA79769, **250 €;** ☎0731.324.659 office@catalog-rezidential.ro www.inchirieri-rapide.ro

262. **MILITARI** Lujerului, Veteranilor 5 min. metrou, intrare Iuliu Maniu, dec., 32 mp, mobilat, utilat, particular complet renovata, contract, 7/9, electrocasnice noi, mobila noua, termopan, gresie, faianta, parchet, usa metalica nou contract, **1.000 L;** ☎0723.921.073 faracomision@particular.ro

263. **MILITARI** Lujerului, Veteranilor 5 min. metrou, intrare Iuliu Maniu, dec., 32 mp, mobilat, utilat, particular complet renovata, contract, 7/9, electrocasnice noi, mobila noua, termopan, gresie, faianta, parchet, usa metalica nou contract, **1.000 L;** ☎0723.921.073 faracomision@particular.ro

264. **MILITARI** Virtutii str. Dealu Tugulea, dec., 42 mp, nemobilat, neutilat, proprietar, parter, la aproximativ 2 minute de statia tramvaiului 41 si 5 minute de statia metroului Lujerului, renovata recent **900 L;** ☎0722.703.345

265. **MILITARI RESIDENCE** 27 mp, mobilat, etajul 1/2, stradal, gresie, faianta, termopan, usa metalica, aer conditionat, mobilata si utilata modern, centrala termica, zona deosebita. Urgent, **800 L;** ☎0728.005.657

266. **MILITARI RESIDENCE,** 00 mp, mobilat, Ballroom, 5/8, confort 1, mobilata+utilata modern, centrala, imbunatatiri, libera, balcon mare, stradala, **230 €;** ☎0728.934.654

267. **MILITARI RESIDENCE,** Rezervelor 93, Bl B, dec., 35 mp, mobilat, utilat, constructie 2013, centrala termica, aer conditionat, cuptor electric, plita, hota, masina spalat, frigider, tv, wifi (RDS), aspirator, contract, facturi electronice mansarda, **1.000 L;** ☎0755.103.767 magul2012@yahoo.com

268. **MILITARI RESIDENCE,** str. Rezervelor, semidec., 45 mp, mobilat, utilat, garsoniera dubla, spatioasa, centrala proprie, mobilata modern, utilata complet, libera, plata 1+1, maxi taxi la scara blocului, poze reale, **250 €/;** ☎0734.413.848/ 0765.281.761 smileimobiliare@yahoo.ro

269. **MILITARI,** 00 mp, mobilat, garsoniera, tv, internet, frigider, masina de spalat, fara garantie, chirie de persoana **700 L;** ☎0722.700.632

270. **MILITARI,** Apusului, 42 mp, mobilat, utilat, bloc 2016, et. 5/8, loc parcare, totul nou, particular, **1.000 L;** ☎0724.478.554

271. **MILITARI,** Cora, Lujerului, dec., 40 mp, mobilat partial, utilat, bloc nou, et. 9/ 14, mobilata modern,utilata complet,masina de spalat, centrala termica, gresie, faianta, parchet, termopan, contorizata, libera, apropiere metrou,1luna+1luna, contract anaf, **250 €;** ☎0724.370.636/ 0724.262.436 mfirut@yahoo.com

272. **MILITARI,** Cora, Lujerului, apropiere metrou, mobilat, utilat, confort 1, lux, etaj 1, urgent, **200 €;** ☎0722.613.539/ 0769.307.674

273. **MILITARI,** Cora, Lujerului, Plaza, 5 min. metrou, semidec., 35 mp, mobilat, utilat, confort 1, etaj 6/9, renovata acum, totul nou, mobila moderna, aer conditionat, 2 min st. tramvai 41, st. RATB, supermarket, mag. non-stop, 1+1, **1.000 L;** ☎0720.622.788

274. **MILITARI,** Gorjului, dec., 30 mp, mobilat, utilat, p/4, balcon, amenajata obisnuit, centrala proprie apartament, parchet, gresie, faianta, termopan, aragaz, frigider, masina de spalat, liber, **190 €;** ☎0723.118.758/ 021.430.37.40 stentorintermed@yahoo.com

275. **MILITARI,** Lujerului, dec., 40 mp, mobilat, utilat, particular, confort 1, etaj 3, bloc mixt, modern, aer conditionat, loc parcare, termopan, usa metalica, balcon inchis 4 metri patrati, metrou Lujerului (3 min.), Crangasi, Politehnica, **260 €;** ☎0768.871.601 valiflondor@yahoo.com

276. **MILITARI,** Lujerului, metrou, Cora, dec., 38 mp, mobilat, utilat, tramvai 41, zona linistita, etaj 3/4, finisaje, parchet, termopan, aer conditionat, contorizari apometre, repartitoare, mobilier modern, **240 €;** ☎0734.087.678/ 0763.846.309

277. **MILITARI,** metrou Gorjului la 1 minut, semidec., 33 mp, mobilat, utilat, contract ANAF, confort 1, etaj 1/ 8, libera, renovata aprilie 2016, mobila noua, electronice si electrocasnice noi, metrou, Ratb si piata la 1 minut, piata 1+1, discutabil, **235 €;** ☎0761.714.736/ 0770.548.257 imobiliara_militari@yahoo.com

278. **MILITARI,** Pacii, dec., 42 mp, mobilat, utilat, 2012, Kaufland, gresie, faianta, termopane, lux, centrala proprie, aproape metrou, avans 1 luna+1 luna, etaj 1/2, aer conditionat, **200 €;** ☎0768.644.971 elkonareal@yahoo.com

279. **MILITARI,** Pacii, dec., 25 mp, mobilat, imobil 2012, etaj 2, mobilier nou, electrocasnice (frigider, plita, masina de spalat), parcare. (1+1)tel., **200 €;** ☎0727.696.936/ 0760.240.796 esaimob@gmail.com www.esaimob.ro

280. **MILITARI,** Piata Veteranilor (5 minute de metrou), semidec., 35 mp, mobilat, utilat, garsoniera conf. 1, zona linistita, etaj 6/10, balcon, mobilata complet, utilata complet, aer conditionat. Proprietar, **1.000 L;** ☎0722.792.801

281. **MILITARI,** Rasaritului, dec., 37 mp, mobilat, utilat, gars., etaj 8/10, stradala, imbunatatiri, bloc reabilitat, bloc mixt, **230 €;** ☎0728.934.654

282. **MILITARI, Strada Iedului, sector 6, dec., utilat, garsoniera, confort 1 sporit, curata, mobilata modern, zona linistita, supravegheata video, cu acces rapid la ratb, metrou si magazine (5 min.), 200 €; ☎0764.106.371**

283. **MILITARI,** stradal, dec., 38 mp, mobilat, utilat, etaj 6/9, modern, renovata, parchet, gresie, faianta, termopan, aragaz, masina de spalat, frigider, libera, **900 L;** ☎0723.118.758/ 021.430.37.40 stentorintermed@yahoo.com

284. **MILITARI,** Veteranilor, langa piata 4 min. metrou, semidec., 34 mp, mobilat, utilat, bolc reabilitat, gresie, faianta, parchet, termopan, usa met, mobilata modern, aragaz, frigider, masina de spalat, mobilat modern, balcon, avans 1l+1l, libera 07.06.2016, **220 €;** ☎0721.263.460/ 0765.429.926

285. **MILITARI,** Virtutii, dec., 42 mp, mobilat, utilat, zona noua, totul modern, parter din 4, balcon, gresie, faianta, termopan, libera, apropiere metrou, magazine, scoli, **230 €;** ☎0723.118.778/ 0723.118.758 stentorintermed@yahoo.com

286. **MILITARI,** Virtutii, dec., 42 mp, mobilat, utilat, zona noua, totul modern, parter din 4, balcon, gresie, faianta, termopan, libera, apropiere metrou, magazine, scoli, **230 €;** ☎0723.118.778/ 0723.118.758 stentorintermed@yahoo.com

287. **MIRCEA VODA, 42, sect. 3, dec., 45 mp, inchiriez pe termen lung gars. et. 6, an 1998, bloc f. bine amplasat, central, informatii tel. ☎0722.487.430/ 731.319.666**

288. **MOSILOR CALEA,** mobilat, utilat, camera parter vila, intrare separat, baie, bucatarie, contorizata separat, cablu tv, **100 €;** ☎0769.584.141

289. **MOSILOR,** Obor metrou, dec., 40 mp, mobilat, utilat, et. 6/8, bloc 1982, stradal, gresie, faianta, parchet, termopan, usa metalica, aragaz, frigider, masina spalat, aer conditionat. Disponibila imediat, **250 €;** ☎0720.192.652/ 0768.348.711 kdwimob@gmail.com

290. **MUNCII** B-dul Basarabiei, vis-a-vis de stadion, semidec., 32 mp, mobilat, utilat, nou, renovata total (g, f, p, t, ac), etaj 8/10, la 5 minute de metrou. Vec: Decebal, M .Bravu, Titan, Distor, proprietar, **220 €;** ☎0766.272.562/ 0729.422.945

291. **MUNCII,** Maior Coravu, semidec., 35 mp, mobilat, utilat, garsoniera, foarte curata, zona deosebita, apropiere parc, metrou, merita vazuta, ocazie, **199 €;** ☎0762.967.981

292. **NERVA TRAIAN** parter/8, direct proprietar, renovata integral, mobilata si utilata lux (cada jacuzzi, mocheta etc). Comision 0 %. Fara agentii, 1+1 garantie, **330 €;** ☎0745.037.759

293. **NERVA TRAIAN** Octavian Goga, 42 mp, mobilat, utilat, et. 6/8, dec.a, gresie, faianta, parchet, termopan, usa metalica apometre, masina de spalat, la 5 min. de Unirea, Mall, Ratb, metrou 10 min. Timpuri Noi, **1.000 L;** ☎0722.249.990 eurocasa_imobiliar@yahoo.com

294. **NERVA TRAIAN,** dec., 45 mp, mobilat, utilat, garsoniera lux, open space, complet mobilata si utilata, etaj 2/8, vedere pe fata, jacuzzi, ac, usa metalica, scara curata si intretinuta, termen lung, garantie 1 luna, pret negociabil ptr. avans mare, **380 €;** ☎0749.102.608/ 0758.095.520

295. **NERVA TRAIAN,** mobilat, utilat, particular inchiriez garsoniera, confort 1, AC, centra termica; ☎0730.146.152

296. **NERVA TRAIAN,** semidec., 43 mp, mobilat, utilat, prima inchiriere, mobilata si utilata complet ultramodern, (totul nou), veniti doar cu bagajele. Vecinatati: Unirii, Decebal, Alba Iulia, Tineretului, Timpuri Noi, Universitate, Romana, Victoriei, **380 €;** ☎0723.479.707/ 0730.989.939 Zburlea@PremiumInvestConsulting.ro www.PremiumInvestConsulting.ro

297. **NERVA TRAIAN,** metrou Timpuri Noi, dec., 42 mp, mobilat, utilat, bl. monolit, et. 7/ 8, renovata, toate imbunatatirile, dressing spatios, mobilier nou, utilata complet: aragaz+hota, frigider, masina spalat, LCD, ac, contorizata. Apropiere: Unirii, Vitan Mall, Tineretului, **280 €;** ☎0752.010.033/ 031.401.29.06 daniel@complexim obiliare.ro www.complexim obiliare.ro

298. **NERVA TRAIAN,** metrou Timpuri Noi, dec., 44 mp, mobilat, utilat, bloc mixt, renovata, pat matrimonial, etaj 3/8, bucatarie patrata, gresie, faianta, parchet, termopan, electrocasnice noi, aragaz, frigider, hota, masina spalat,dressing, contorizata, cablu, ac, LCD, parcare, **260 €;** ☎0744.516.515/ 0755.075.900 unirii@excesimobiliare.ro www.excesimobiliare.ro

299. **NERVA TRAIAN,** metrou Timpuri Noi, Unirii, dec., 45 mp, mobilat, utilat, renovata, amenajata modern, pat matrimonial, gresie, faianta, termopan, parchet, aer conditionat, mobilata/ utilata modern, LCD, net, dressing spatios, frigider, masina spalat, aragaz, parcare, **260 €;** ☎0755.075.905/ 0755.075.902 tineretului@excesimobiliare.ro www.excesimobiliare.ro

300. **NERVA TRAIAN,** Octavian Goga, Vitan, dec., 42 mp, mobilat, utilat, garsoniera, mobilata si utilata decent, **210 €;** ☎0720.059.015

301. **NERVA TRAIAN,** Unirii, semidec., 42 mp, nemobilat, utilat partial, garsoniera/ studio la cheie renovat 2016. Bloc de garsoniere, 2 lifturi loc de parcare, aproape de Centrul Vechi, aer conditionat, termopane, usa metalica, baia cu cada, instalatie de cupru, **270 €;** ☎0724.005.490 denisa.tanase@hofi.ro www.homefinders.ro

302. **NERVA TRAIAN,** Vitan Mall, dec., 44 mp, mobilat, utilat, et. 5/8, pat matrimonial, amenajata modern, renovata recent, termopan, gresie, faianta, parchet, ac, mobilata totul nou, dressing spatios, masina spalat, aragaz, frigider, LCD, net, balcon, metrou Timpuri Noi, Unirii, **270 €;** ☎0755.075.910/ 0755.075.900 unirii@excesimobiliare.ro www.excesimobiliare.ro

303. **NERVA TRAIAN,** Vitan Mall, dec., 44 mp, mobilat, et.5/8, finisaje moderne, renovata recent, mobilata/utilata complet nou, pat matrimonial, dressing mare, AC, LCD, bucatarie mare, aragaz, frigider, masina spalat, balcon inchis termopan, usa metalica. Merita, **270 €;** ☎0755.075.905/ 0755.075.902 tineretului@excesimobiliare.ro www.excesimobiliare.ro

304. **NICOLAE GRIGORESCU BULEVARDUL** nr. 117-121, dec., 35 mp, mobilat, utilat, 2016, 6/6, 10 min. metrou N. Grigorescu, P-ta Salajan, bloc nou, g, f, t, p, balcon, **230 €;** ☎0722.818.813/ 0722.256.086

305. **OBOR,** Colentina, dec., 38 mp, mobilat, utilat, gars., stradal, langa Kaufland, metrou Obor 5 min., 4/10, bloc reabilitat termic, imb, gresie, faianta, parchet, um termopan, 1+1L x **890 L;** ☎021.688.08.67/ 0722.614.867/ 0723.947.833

306. **OBOR,** Colentina, Kaufland, semidec., 33 mp, mobilat, utilat, aproape metrou, parc, scoala, piata, mijloace transport, cf. 1, mobilata modern, imb, g, f, p, termopan, um, libera, av 1+1, **900 L;** ☎021.380.28.14/ 0737.435.628

307. **OBOR,** Colentina, metrou Obor 3 minute, Kaufland, dec., 40 mp, mobilat, utilat, 4/10, imb: g, f, p, t,um, balcon, bloc reabilitat termic, stradal, vedere spate, accept straini, **200 €;** ☎0729.425.020

308. **OBOR,** Ferdinand, Aleea Avrig, semidec., 36 mp, mobilat, utilat, gars., suprafata aprox. 36 mp, etaj 7/10, proaspat renovata, complet mobilata si utilata, aragaz, frigider, televizor, masina de spalat se poate aduce la cerere, **240 €;** ☎0764.529.841

309. **OBOR,** Mihai Bravu, dec., 42 mp, mobilat, utilat, inchiriez garsoniera, etaj 1/8, (g, f, p, t, um) aer conditionat, hota, aragaz, combina frigorifica, Tv Lcd, masina de spalat, colatar extensibil, balcon mare open space, **270 €;** ☎0764.529.841

310. **OBOR, parc, dec., 38 mp, urgent, ac, g, f, usa metalica, et. 5, 200 €; ☎0722.798.180**

311. **OBOR,** Pasaj, Mihai Bravu, 42 mp, mobilat, utilat, proprietar, 1981, et. 1/8, eleganta, cocheta, **280 €;** ☎0762.190.812

312. **OBOR,** Stefan cel Mare, Mosilor, dec., 40 mp, mobilat, utilat, et. 2/10, bloc mixt, buc. pe comanda, mobilier modern, pat mijloc, AC, UM, parchet, gresie, faianta, termopane, liniste. Vec:Tei, Victoriei, Iancului, Floreasca, Muncii, Universitate, **300 €/Contract;** ☎0755.600.060

313. **PANDURI** Marriott, 13 Septembrie, dec., 40 mp, mobilat, utilat, oferta pret etajul 1, confort 1, acces Eroilor, Cotroceni, Izvor, Stirbei Voda, imbunatatiri, mobilata, contorizata, libera mutare, termen lung, merita vazuta, usor neg., **900 L;** ☎0724.302.336

314. **PANTELIMON** mobilat, utilat, particular inchiriez gars. zona Spitalul Pantelimon, doresc seriozitate; ☎0722.278.264

315. **PANTELIMON** Armenesc, Elev Stefanescu, semidec., 32 mp, mobilat, utilat, 7/10, cf.1, bloc gars, 2 lifturi, zugravita, contorizata, luminoasa, g, f, p, t, um, ac, modern, libera, zona linistita, contract Anaf, 1+1, **200 €;** ☎0770.956.572

316. **PANTELIMON ORAS,** dec., 16 mp, mobilat, utilat, inchiriez garsoniera in vila, central orasul Pantelimon, utilitatile incluse in chirie; ☎0724.357.958/ 0720.313.274

317. **PANTELIMON SOSEAUA,** gars.

Imobiliare închirieri GARSONIERE

366. **TITAN** Trapezului, metrou, 1 Decembrie 1918, dec., 36 mp, mobilat, utilat, confort 1, etaj 4/10, modificata in 2 camere, masina de spalat, frigider, aragaz, termen lung, merita, id:CA0039. 1+1 **200 €;** ☎0726.284.310 contact@alexandrucordea.ro www.alexandrucordea.ro

367. **TITAN,** semidec., 42 mp, mobilat, utilat, garsoniera in bloc nou, mobilata si utilata conform pozelor din anunt, izolatie termica, termopan, usa metalica, usi de interior Porta Doors. Loc de parcare, paza si supraveghere video permanenta, **260 €/luna;** ☎0751.186.986

368. **TITAN,** semidec., 42 mp, mobilat, utilat, garsoniera in bloc nou, mobilata si utilata cu frigider, aragaz, mobilier bucatarie, masa, scaune, pat matrimonial, dulap pt haine. Loc de parcare. Ansamblul are paza si supraveghere video permanenta. **260 €;** ☎0751.186.986

369. **TITAN,** semidec., 42 mp, mobilat, utilat, garsoniera in bloc nou, rigider, aragaz, mobilier bucatarie, masa, scaune, pat matrimonial, dulap pt haine. Loc de parcare. Ansamblul are paza si supraveghere video permanenta, **270 €;** ☎0751.186.986

370. **TITAN,** semidec., 30 mp, mobilat, utilat, garsoniera in spatele policlinicii Titan, langa parc. Mobilat, utilat, parchet, la 5 min de metrou, **210 €/luna;** ☎0723.347.980 danielarmasu@gmail.com

371. **TITAN,** Auchan, 1 Decembrie 1918, langa Auchan, dec., 25 mp, mobilat, utilat, etajul 1/4, 25 mp, bloc reabilitat termic, gresie, faianta, parchet, termopan, ac, mobilata Ikea, utilata, libera, contorizata, scara foarte curata, libera, parcul IOR, metrou Titan, **180 €;** ☎0745.668.347

372. **TITAN,** Auchan, stradal pe 1 Decembrie 1918, 5 min. metrou, semidec., 27 mp, mobilat, utilat, masina spalat, frigider, aragaz, masina spalat, tv, termopane, vav de sectia 13 Politie, etaj 8/9, loc parcare, libera, usor discutabil, **750 L;** ☎0728.626.828

373. **TITAN,** Billa, mobilat, utilat, curata, 1+1, **700 L;** ☎0767.787.992

374. **TITAN,** Circa Financiara Lucretiu Patrascanu, 35 mp, mobilat, gars. cf. 1, et. 4/ 9, mobilata utilata modern, libera, 7 min. metrou Costin Georgian, 5 min. Piata Minis, libera, merita vazuta, **750 L;** ☎0799.525.774

375. **TITAN,** Costin Georgian, la iesirea din metrou, semidec., 32 mp, mobilat, utilat, etaj 3/9, masina spalat, frigider, canapea extensibila, libera, 1+1 garantie, **230 €;** ☎0743.149.464 contact@stevimobiliare.ro www.stevimobiliare.ro

376. **TITAN,** langa piat?a Rm. Sa?rat, semidec., 40 mp, mobilat, utilat, cf. 1, semidec., etaj 3/10, cu imbunatatiri, mobilata modern, utilata complet, contorizata, la 3 minute de metrou, **200 €;** ☎0765.400.929/ 0752.036.997

377. **TITAN,** metrou 1 Decembrie 1918, Trapezului, Prevederii, dec., 39 mp, mobilat, utilat, etaj 9/10, geam tip temopan, parchet, faianta, aer conditionat, contract la adm. financiara, 5 minute pana la metrou, pret ferm, 1+1 garantie, **200 €;** ☎0743.149.464/ 021.341.08.35 contact@stevimobiliare.ro www.stevimobiliare.ro

378. **TITAN,** N. Grigorescu, dec., 30 mp, mobilat, utilat, fara agentie, fara avans, masina spalat, utilata, **850 L;** ☎0763.159.495

379. **TITAN,** Nicolae Grigorescu, mobilat, utilat, cf. 1, 4/1, libera, g, f, p, t, apropiere metrou, neg., Silviu, **210 €;** ☎0765.404.301/ 0734.353.115

380. **TITAN,** P-ta Minis, dec., 32 mp, mobilat, utilat, garsoniera, confort 1, libera, bloc mixt, etaj 8/10, plata lunar si o luna garantie, merita vazuta, **170 €;** ☎0764.641.758/ 0722.256.664/ 021.242.12.93 cordialimobiliare@yahoo.com www.cordialimobiliare.ro

381. **TITAN,** parc, semidec., 32 mp, mobilat, utilat, 10/10 semidec.a mobilata si utilata complet gresie faianta parchet termopan usa metalica ac. Langa parc bloc mixt cu patru lifturi, **210 €;** ☎0723.522.926/ 0743.060.804 dan.stepan@yahoo.com

382. **TITAN,** Policlinica, semidec., 32 mp, mobilat, utilat, conf I, acces usor metrou/ Ratb, 5 min. parc IOR, vedere parc, 8/10, bloc reabilitat termic, mobilata si utilata: ac, plita+cuptor, frigider, tv, masina de spalat, cuptor microunde, termopan, renovat, **250 €;** ☎0723.435.696

383. **TITAN,** Postavarului, dec., 30 mp, mobilat, utilat, fara agentie, fara avans, masina spalat, internet, utilata, etaj, **200 €;** ☎0741.613.617

384. **TITAN,** Rebreanu, metrou, termopane, parchet, masina spalat, aragaz, frigider, termen lung, 3 lifturi, liniste, **200 €;** ☎0745.254.559/ 0760.668.611

385. **TITAN,** Republica, Soseaua Industriilor, 5 statii de RATB de metrou Republica, 50 mp, mobilata, utilata, gars., intr-o vila, centrala proprie, totul este separat, foarte spatiosa, 4.000 lei pe 6 luni cu totul incluse promo, **150 €/luna;** ☎0765.996.963/ 0749.289.344/ 0722.419.749 stoiangeorge1983@yahoo.co.uk

386. **TURDA** 1 Mai, dec., 36 mp, mobilat, utilat, confort I, bloc reabilitat, amenajata cu gresie, faianta, parchet, termopan, curata, mijloace de transport in zona, **250 €;** ☎0735.345.844/ 021.260.10.63

387. **TURNU MAGURELE,** Berceni, dec., 1980, 32,2 mp, et. 8, proprietar inchirez gars., Lidl, Grand Arena, curata, mob., utilata modern, 900 lei, 200 de euro;

388. **UNIRII** metrou dec., 42 mp, mobilat, utilat, garsoniera, scara blocului este impecabila, **299 €;** ☎0726.498.178 alina@centralimobiliare.ro www.centralimobiliare.ro

389. **UNIRII** Splai, dec., 40 mp, utilat, particular, 4/8, mobilat modern, nedisc. **300 €;** ☎0720.480.480

390. **UNIRII** Zepter, Mall Vitan, semidec., 50 mp, mobilat, utilat, garsoniera dubla. Cautarea ta a luat sfarsit. De indata ce ne vizitezi vei stii ca ai ajuns acasa. Programeaza o vizionare chiar azi. 0% comision pentru chirias, **340 €;** ☎0744.192.559

391. **UNIRII PIATA, B-dul Coposu,** 38 mp, utilat, garsoniera, p/7, mobilata modern, renovata recent, g, f, p, t, aer conditionat, centrala proprie, aragaz, frigider, masina de spalat, contract Anaf, merita vazut, super oferta, garantie plus **220 €;** ☎0769.350.184/ 0742.350.553/ 0735.343.011

392. **UNIRII,** mobilat, utilat, gars., in vila, intrare si contorizare separata, pentru locuit, centrala proprie, **250 €;** ☎0722.152.813/ 0762.855.963

393. **UNIRII,** semidec., 21 mp, mobilat, utilat, garso cf. 2 mobilata si utilata complet masina de spalat, cablu internet, contorizata, g, f, um, ac, etaj 2/4, libera, **150 €;** ☎0724.681.908

394. **UNIRII,** dec., 42 mp, mobilat partial, utilat partial, garsoniera foarte spatioasa, recent complet renovata, instalatii schimbate, aer conditionat, bucatarie mobilata (se si utileaza), dressing pe hol, balcon inchis, la 2 minute de metrou Piata Unirii, **350 €;** ☎0741.993.333

395. **UNIRII,** dec., 45 mp, mobilat, utilat, Splai, intre Camera de Comert si metrou Timpuri Noi, bloc mixt, etaj 6/8, cf. 1 sporit, frumos amenajata, termopan, granit, totul nou, ideala pentru birou. Pret negociabil pentru varianta nemobilat, **350 €;** ☎0733.300.779/ 0722.300.698 www.lidermobiliare.ro

396. **UNIRII,** Alba Iulia, Popa Nan, semidec., 35 mp, mobilat, utilat, garsoniera dubla, parter, finisata (termopan, gresie, faianta, parchet, instalatii noi), centrala proprie, intrare separata. Libera, **250 €/luna;** ☎0722.216.231

397. **UNIRII,** Banca Italiana, 45 mp, mobilat, utilat, confort 1 sporit, etajul 7/8, gresie, faianta, parchet, tv, frigider, aragaz, masina de spalat, **250 €;** ☎0722.542.692/ 0761.532.117

398. **UNIRII,** Piata Alba Iulia, 25 mp, mobilat, utilat, garsoniera, confort 2, etaj 7/10, gresie, faianta, parchet, termopane, masina de spalat, frigider, aragaz, **160 €;** ☎0761.532.117/ 0722.542.692

399. **UNIRII,** stradal, Traian, semidec., 45 mp, mobilat, utilat, etajul 6/8, foarte spatioasa, libera 1 iunie, se poate vedea, **250 €;** ☎0724.254.024 balescu.ionut@gmail.com www.ionutbalescu.ro

400. **UNIRII,** Traian, dec., 45 mp, mobilat, et. 6/7, dec., mobilata clasic, utilata complet, g, f, p, intrare stradala, paza, monitorizare video, vedere spate, libera, avans 1+1 garantie, **250 €;** ☎0721.854.257/ 0765.487.485 real-estates@hotmail.com

401. **UNIRII,** Vitan Nerva, dec., 42 mp, mobilat, utilat, parchet, gresie, faianta, termopane, usa metalica, metrou, p/8, avans 1+1, libera, open space, aut. 133, frigider, aragaz, masina spalat, curat, **240 €/luna;** ☎0768.644.971

402. **UNIVERSITATE** Intercontinental, chiar la 1 minut de metrou Universitate, dec., 36 mp, mobilat, utilat, bloc stradal, confort 1, spatioasa, mobilata tineresc, aer conditionat, masina spalat, tv, aragaz, frigider, parchet, termopan, gresie, faianta, usa metalica, **225 €;** ☎0749.877.137/ 0758.100.191

403. **UNIVERSITATE,** semidec., 28 mp, mobilat, utilat, proaspat zugravita, bucatarie chicineta, la doar 3-4 minute de metrou. Agentia House Advisers, **190 €;** ☎0747.607.626 claudia.despescu@houseadvisers.ro

404. **UNIVERSITATE,** langa Intercontinental, semidec., 22 mp, mobilat partial, utilat, particular, urgent, luminoasa, spatioasa, bloc civilizat, partial mobilata, gresie, fianata, termopan, aer conditionat, bucatarie foarte mica. **200 €;** ☎0722.222.004 Cristiang.iacob@gmail.com

405. **UNIVERSITATE,** Piata Rosetti chiar in rond intrare stradal, vedere stradal. dec., 32 mp, mobilat, utilat partial, Masina spalat rufe, usa metalica, balcon, frigider mic. Bucatarie chicineta. TV. Pret fix. Sunt proprietarul, comision 0, **1.000 L;** ☎0722.525.092 ara@ffdc.ro

406. **UNIVERSITATE,** Pizza Hut, dec., 35 mp, mobilat, utilat, garsoniera confort 1,etaj 7/10, recent renovat, masina automata de spalat, combina frigorifica, cuptor cu microunde, situata pe Calea Victoriei, apropiere metrou, liber, disponibil imediat. **850 L;** ☎0763.651.612/ 0727.291.221 georgiana_imob@yahoo.com

407. **VASILE LASCAR,** dec., 47 mp, nemobilat, neutilat, stradal, bloc nou, ideal pentru birou dar si pentru locuit, bloc cu paza non stop, parter, stradal pe Vasile Lascar, langa Universitate, Rosetti, Armeneasca, Dacia, renovata acum, poze reale, libera, **270 €;** ☎0728.626.828

408. **VATRA LUMINOASA** semidec., 30 mp, mobilat, utilat, etaj 9/10+ etaj tehnic, complet mobilata si utilata modern, balcon inchis, debara, loc de parcare, acces facil mijloace de transport in comun + metrou Iancului, Pta Muncii, **200 €;** ☎0734.485.485/ 0728.421.679/ 0764.935.921 office@millenium-properties.com www.millenium-properties.ro

409. **VATRA LUMINOASA,** apropiere metrou, parc National Arena 2 min., metrou Iancului 5 min., semidec., 32 mp, mobilat, utilat, confort 1, bloc 3 lifturi, foarte curat, canapea, televizor, dressing generos, liber 07 iunie, **230 €;** ☎0761.220.448 maria.mariailinca@yahoo.com

410. **VETERANILOR PIATA,** metrou, utilat, proprietar inchiriez garsoniera cf. 1, et. 6/10, piata, fara agentie, **900 L;** ☎0767.746.654

411. **VICTORIEI CALEA,** ultracentral P-ta Amzei pe Calea Victoriei, semidec., 30 mp, mobilat, utilat, zona de cafenele, supermarket, magazine, Promenada, bl fara bulina, renovata, mobilata modern, utilata complet(aragaz, frigider, mas spalat) et. 4, usor negociabil, **220 €/ luna;** ☎0723.871.611 bunea.mirela.imob@gmail.com http://www.galaxyimob.ro

412. **VICTORIEI PIATA,** 5 minute de metrou, dec., 40 mp, mobilat, utilat, confort I, bloc stradal, bloc mixt, mobilata ultramodern, totul nou, imbunatatiri noi, renovata, bucatarie mobilata, utilata nou, impecabila, merita vazuta, agentie. **1.350 L;** ☎0724.742.969

413. **VICTORIEI,** Calea, Novotel, dec., 42 mp, mobilat, utilat, 1/5, open space, gresie, faianta, parchet, t, usa metalica mobilata, utilata modern, centrala proprie, disponibila din septembrie, **300 €;** ☎0788.290.453 eurocasa.imob@gmail.com

414. **VICTORIEI,** metrou Unirii, 30 mp, mobilat, utilat, etaj 2/ 8, mobilat modern, utilat complet, aer conditionat, spatioasa, libera. Vecinatati: Universitate, Sala Palatului, Kogalniceanu, Izvor, Parc Cismigiu, Dimitrie Cantemir, Tineretului. OIA81231, **220 €;** ☎0752.108.965 office@catalogrezidential.ro www.inchirieri-rapide.ro

415. **VIRTUTII,** mobilat, utilat, particular, libera, renovata, bloc reabilitat termic, **250 €;** ☎0722.668.472

416. **VITAN** - Auchan, proprietar inchiriez garsoniera, exclus intermediari, numai familisti, **700 L;** ☎0720.963.948

417. **VITAN** -Mall, str. Brailita, dec., 45 mp, mobilat, utilat, garsoniera, mobila Ikea, bloc reabilitat, 8/8, gresie, faianta, parchet, termopan, usa metalica, aer conditionat, 2 lifturi, libera, **200 €;** ☎0762.288.289/ 0721.864.861 expocardinal@yahoo.com

418. **VITAN** Auchan, dec., 35 mp, mobilat, utilat, bloc stradal, reabilitat termic, renovat recent, 35 metri patrati, 6/9, bloc mixt, mobilata si utilata complet, disponibila imediat, termopan, finisaje de calitate, pret negociabil **220 €;** ☎0720.192.652/ 0728.675.909 kdwimob@gmail.com

419. **VITAN** Mall, dec., 42 mp, mobilat, utilat, gars., etaj 7/8, g, f, p, t, um, tv, stradal, bloc reabilitat, **200 €;** ☎0746.083.285/ 0748.210.364

420. **VITAN** Mall, 44 mp, mobilat, utilat, inchiriez garsoniera vis-a-vis de Mall, g, f, p, um, ac, mobilata, utilata, curata, **250 €;** ☎0727.177.008/ 0733.120.127

421. **VITAN MALL** Dristor dec., 42 mp, mobilat, utilat, etaj 2/4, spatioasa, curata, renovata 2016, contorizata, toate imbunatatirile, modern, libera, 1+1. Vecinatati: Octavian Goga, Alba Iulia, Decebal, Dudesti, Camil Ressu. OIA35020, **280 €;** ☎0731.324.660 office@catalog-rezidential.ro www.inchirieri-rapide.ro

422. **VITAN MALL,** metrou Dristor, dec., 44 mp, mobilat, utilat, 2/4, totul nou, pat matrimonial+ canapea, renovata, finisaje superioare, termopan, gresie, faianta, parchet, AC, modern, dressing, LCD, net, frigider, masina spalat, plita, cuptor, contorizata, **275 €;** ☎0766.086.539

423. **VITAN,** dec., 42 mp, mobilat, utilat, langa Mall, mare, spatioasa, curata, particular; ☎0724.878.251

424. **VITAN,** Mall 3 min. metrou Dristor, dec., 42 mp, mobilat, utilat, primii chiriasi, rezidential 2016, centrala, amenajata ultramodern, termopan, gresie, faianta, parchet, ac, canapea extensibila, dressing,LCD, net, electrocasnice noi incorporate, plita, cuptor, paza, **310 €;** ☎0755.075.910/ 0755.075.900 unirii@excesimobiliare.ro www.excesimobiliare.ro

425. **VITAN,** Mall, dec., 42 mp, mobilat, utilat, etaj 1/4, renovata, libera, modern, 1+1, imbunatatiri: gresie, faianta, parchet, termopan, aer conditionat, usa metalica. Vecinatati: Unirii, Mihai Bravu, Octavian Goga, Alba Iulia. OIA 81268, **250 €;** ☎0752.099.439 office@catalog-rezidential.ro www.inchirieri-rapide.ro

426. **VITAN,** Mall, dec., 41 mp, mobilat, utilat, etaj 4, mobilata complet,utilata complet, spatioasa, curata, toate imbunatatirile, renovata, libera, 1+1. Vecinatati: Dristor, Nerva Traian, Octavian Goga, Marasesti, Timpuri Noi, Prosper. OIA44415, **250 €;** ☎0731.324.660 office@catalog-rezidential.ro www.inchirieri-rapide.ro

427. **VITAN,** Mall, semidec., 36 mp, mobilat, utilat, imobil nou 2016, etaj 1/4, centrala tremica, aer conditionat. Vec: metrou Dristor, Mihai Bravu, Octavian Goga, Decebal, Alba Iulia, Unirii, Titan, **315 €;** ☎0722.393.151 mihai67_rosu@yahoo.com

428. **VITAN,** Mall, dec., 42 mp, mobilat, utilat, libera, curata, pat mijloc, canapea, zona linistita, bloc 4 etaje, o luna chirie plus garantie, poze reale din garsoniera, **210 €;** ☎0724.270.019

429. **VITAN,** Mall, dec., 42 mp, mobilat, utilat, particular, garsoniera cf. 1, etaj 1/ 4, proaspat renovat, g, f, p, t, mobilat si utilat complet, pat matrimonial si canapea, scara de bloc monitorizata video, aproape de mall. Rog seriozitate, **250 €/luna;** ☎0734.379.208

430. **VITAN,** Mall, 7 minute metrou Dristor, dec., 42 mp, mobilat, utilat, open space, ultramoderna, bloc reabilitat, etajul 7/ 8, toate imbunatatirile, mobilier pe comanda, dressing urias, utilata complet: plita+hota, frigider, masina spalat, LCD, ac, contract A.F. Libera, **300 €;** ☎0752.010.033/ 031.401.29.06 daniel@compleximobiliare.ro www.compleximobiliare.ro

431. **VITAN,** Mall, metrou Dristor, dec., 42 mp, mobilat, utilat, primii chiriasi, Rezidential 2016, centrala, amenajata ultramodern, termopan, gresie, faianta, parchet, ac, canapea extensibila,dressing, LCD, net, electrocasnice noi incorporate, contract ANAF. Alba Iulia, **299 €;** ☎0755.075.910/ 0755.075.900 unirii@excesimobiliare.ro www.excesimobiliare.ro

432. **VITAN,** Mall, str. Banul Udrea, dec., 42 mp, mobilat, utilat, etaj 1/8, confort 1, cu toate imbunatatirile, mobilata (cu pat matrimonial si canapea), aproape de metrou Mihai Bravu, disponibila imediat, **250 €;** ☎0742.209.990/ 021.322.92.95

433. **VITAN,** Vitan Mall, Timpuri Noi, Foisorului, dec., 44 mp, mobilat, utilat, proprietar, et. 5/ 8, modern, renovat recent, aer conditionat, usa metalica, mobila noua, gresie, faianta, parchet, termopan, LCD 82 cm, wifi, masina spalat, frigider, **270 €/luna;** ☎0723.154.154

434. **VOLUNTARI,** semidec., 45 mp, mobilat, utilat, garsoniera complex rezidential, (open space), etaj 4/5, constructie 2007, mobilata si utilata. Accesul la mijloacele de transport in comun este facil., **230 €;** ☎0771.190.396 denis@dmximob.ro

435. **VOLUNTARI,** garsoniera in vila + o camera, baie, bucatarie, comuna, fara copii; ☎0764.362.257

436. **ZEPTER,** dec., 44 mp, mobilat, utilat, garsoniera etaj 4/8, usa metalica, gresie si faianta, recent renovata, **330 €;** ☎0723.279.581 monici04@gmail.com

32 2 Camere IMOBILIARE ÎNCHIRIERI

1. **1 DECEMBRIE** metrou, 47 mp, mobilat, liber, etaj 7/10, renovat, gresie, faianta, parchet, termopan, usa metalica, balcon inchis, contorizat, bloc anvelopat, scoala/gradinita/piata. Vec:Th Pallady, Nicolae Grigorescu, Parc IOR, Auchan Titan. OIA 51708, **230 €;** ☎0752.099.439 office@catalog-rezidential.ro www.inchirieri-rapide.ro

2. **1 DECEMBRIE 1918** statia de metrou semidec., inchiriez ap. 2 cam., curat, cu imb., **230 €;** ☎0720.185.373

3. **1 DECEMBRIE 1918,** Auchan, dec., 56 mp, mobilat, utilat, proprietar, apartament 2 camere confort 1, contorizat, renovat recent, gresie, faianta, termopan, etaj 9/10, **250 €/lunar;** ☎0748.270.224/ 0742.062.452

4. **1 DECEMBRIE 1918,** metrou, dec., 56 mp, mobilat, utilat, dec., spatios, etaj 4/10, imobil reabilitat termic, renovat, mobilat modern, utilat complet, imbunatatiri, balcon inchis, ac, liber, 1+1. Vec.: Trapezului, Nicolae Grigorescu, Th. Pallady. OIA 81344, **299 €;** ☎0752.099.439 office@catalog-rezidential.ro www.inchirieri-rapide.ro

5. **1 DECEMBRIE 1918,** Theodor Pallady, Nicolae Grigorescu, dec., 47 mp, mobilat, utilat, aragaz, masina de spalat noi, renovat recent, proaspat zugravit, imbunatatiri, parchet, termopan, gresie, faianta. Acces facil metrou. Liber. 1+1, **250 €;** ☎0785.225.476/ 031.436.18.97 elisabeta.portakal@orfeas.ro www.orfeas.ro

6. **1 DECEMBRIE,** metrou, dec., 56 mp, mobilat, utilat, etaj 1/10, bloc reabilitat, curat, spatios, coritorizat, mobilat, utilat complet, toate imbunatatirile, liber, 1+1. Vecinatati: Nicolae Grigorescu, Titan, Theodor Pallady, Trapezului, Liviu Rebreanu. OIA17536, **260 €;** ☎0731.324.660 office@catalog-rezidential.ro www.inchirieri-rapide.ro

7. **1 MAI** Ion Mihalache, mobilat, utilat, proaspat renovat, modern, cu multiple imbunatatiri, AC, balcon spatios, imobil reabilitat. Vec: Domenii, Grivita, Basarab, Aviatorilor, Victoriei. OIA 74792, **330 €;** ☎0737.504.517 office@catalog-rezidential.ro www.inchirieri-rapide.ro

8. **1 MAI** Mihalache, Turda, dec., 58 mp, mobilat, utilat, an 1982, confort 1, vedere/ acces stradal, loc parcare ADP, imobil reabilitat termic, **370 €;** ☎0733.619.385 contact@danmirzea.ro www.danmirzea.ro

9. **1 MAI,** semidec., 50 mp, ap. 2 camere, et. 1, pe durata mai lunga, **300 €;** ☎0723.906.603

10. **1 MAI,** dec., 62 mp, mobilat, utilat, bloc reabilitat, 2 camere, complet renovat, dotat la cheie, aer conditionat, masina rufe, masina vase, loc parcare rezervat, **340 €;** ☎0755.335.562 happyhome21@yahoo.com

11. **1 MAI,** Ion Mihalache, metrou 1 Mai, semidec., 50 mp, mobilat, utilat, proprietar, apartament 2 camere, etaj 4/7, zona selecta si curata, vedere spre spate, cochet, totul este nou, bloc anvelopat, **380 €/luna;** ☎0735.525.672 luciaolx@gmail.com

12. **1 MAI,** Turda, Domenii, Casin, Victoriei, Crangasi, dec., 65 mp, mobilat partial, utilat, etaj 1/8, 65 metri patrati, stradal, renovat, bucatarie mobilata si utilata, gresie, faianta, parchet, termopan, aer conditionat, bloc reabilitat termic, **299 €;** ☎0725.073.075 valentinacalitoiu.imob@gmail.com

Imobiliare închirieri 2 CAMERE

13. **1 MAI,** zona Turda, 1 Mai, Averescu, Victoriei, dec., 58 mp, mobilat, utilat, 2 camere, renovat 2014, lux, **330 €;** ☎0765.506.163

14. **13 SEPTEMBRIE** -Marriott, dec., 68 mp, mobilat, utilat, o chirie +garantie, **390 €;** ☎0723.460.276 elenastefanescu68@yahoo.com

15. **13 SEPTEMBRIE** Monitorul Oficial, semidec., 54 mp, mobilat, utilat, parchet, gresie, faianta, termopan, usa metalica, masina de spalat, frigider, aragaz, totul clasic, curat, construit 1996, aproape de mijloace de transport, pret 1+1 luna, **275 €;** ☎0747.140.370/ 0727.320.915

16. **13 SEPTEMBRIE** Panduri, dec., 61 mp, mobilat, utilat, 2 camere, etaj 3/8, modern, renovat 2014, **310 €;** ☎0755.335.562/ 021.794.95.70 happyhome21@yahoo.com

17. **13 SEPTEMBRIE** Prosper Odobleja, dec., 63 mp, mobilat, utilat, amenajat modern, cu imbunatatiri multiple, absolut toate conditiile locuinta, acces rapid Sebastian, AFI MALL, Razoare, Panduri, Eroilor, liber, oferta pret, **269 €;** ☎0724.302.336

18. **13 SEPTEMBRIE** Prosper, dec., 65 mp, mobilat, utilat, etaj 7/8, bloc 1986, renovat si mobilat modern, 2 balcoane, Parc Sebastian, liber, **350 €;** ☎0727.107.269

19. **13 SEPTEMBRIE,** dec., 58 mp, mobilat, utilat, ap 2 camere, et 1, cf. 1, mobilat, utilat, bloc nou (2016), totul nou, liber, proprietar, Mega Image la parter, zona linistita, zona 13 Septembrie / Sebastian (vizavi de Prosper), **400 €;** ☎0724.394.628 danman_work@yahoo.com

20. **13 SEPTEMBRIE,** Lacul Plopului nr. 5, dec., 57 mp, mobilat, utilat, particular, 2 camere, etaj 1/8, confort 1, utilat si mobilat modern, aer conditionat, gresie, faianta, parchet. Renovat recent. Poze pe site + video URL. 57 mp util + 4 mp balcon, **350 €/net;** ☎0722.233.085

21. **13 SEPTEMBRIE,** Sebastian- Parc, dec., 62 mp, mobilat, utilat, parter, centrala, mobilat modern, **290 €;** ☎0723.525.216/ 0745.067.409

22. **AFI COTROCENI, mobilat, utilat, proprietar, locatie exceptionala, 1/4, mobilat si utilat nou, prima inchiriere, 300 €; ☎0722.767.404**

23. **ALBA IULIA** rond, semidec., 40 mp, mobilat, utilat, apartament 2 camere, confort 2, curat, accept si familie, pret real, **700 L;** ☎0737.883.877

24. **ALBA IULIA** Rond, Decebal, dec., 65 mp, mobilat, utilat, etaj 6/10, zona centrala, mobilier si finisaje de inalta calitate, loc de parcare, paza, 2 aer conditionat, tv plasma, **550 €;** ☎0723.072.616

25. **ALBA IULIA ROND,** dec., 70 mp, nemobilat, neutilat, blocul rotund din rondul de la Alba Iulia, 2 camere, dec.e, etaj 1/10, acces si vedere stradale, cu paza, nemobilat neutilat, ideal pentru birouri, **420 €;** ☎0765.400.929/ 0752.036.997

26. **ALBA IULIA,** Decebal, Calea Calarasilor, Muncii, dec., 65 mp, mobilat, utilat, 2 camere, etaj 4/10, renovat 2014, lux, **350 €;** ☎0755.335.562 happyhome21@yahoo.com

27. **ALBA IULIA,** Decebal, PinkCafe, stradal, 3 min metrou Muncii, semidec., 70 mp, mobilat, utilat, renovat, et. 4/8, mobilat si utilat modern, ac, tv, contract ANAF inclus, aprop Unirii, Calarasilor, Nerva, Vitan, Splai, Mircea Voda, Dristor, Coposu, Horoscop, Libertatii, Iancului, **499 €/contract;** ☎0760.101.098 claudiu.imobiliare@gmail.com

28. **ALBA IULIA,** Decebal, Zvon Cafe, 5 min metrou Muncii, semidec., 60 mp, mobilat, utilat, bloc 2014, et. 2/3, mobilat si utilat modern, centrala prop, ac, tv, contract ANAF inclus, aprop Calarasilor, Nerva, Vitan, Splai, Unirii, Mircea Voda, Dristor, Mosilor, Coposu Iancului, **490 €/negociabil;** ☎0760.101.098 claudiu.imobiliare@gmail.com

29. **ALBA IULIA,** Decebal, Zvon Cafe, 5 min metrou Muncii, dec., 68 mp, mobilat, utilat, renovat, et. 6/8, mobilat si utilat lux, prima inchiriere, ac, 2tv, aprop Unirii, Calarasilor, Mosilor, Nerva, Vitan, Splai, Iancului, Dristor, Horoscop, Libertatii, Coposu, Mircea Voda, Goga, **599 €/modern;** ☎0760.101.098 claudiu.imobiliare@gmail.com

30. **ALBA IULIA, Decebal, LolyPop, stradal, 3 min metrou Muncii,** semidec., 72 mp, mobilat, utilat, proaspat zugravit, et. 4/8, mobilat si utilat modern, ac, tv, contract ANAF inclus, aprop Unirii, Calarasilor, Dristor, Nerva, Vitan, Splai, Horoscop, Libertatii, Mircea Voda, Dristor, **499 €/contract;** ☎0760.101.098 claudiu.imobiliare@gmail.com

31. **APARATORII PATRIEI** metrou, mobilat, ap. 2 camere, mobilat nou, putin negociabil, **300 €;** ☎0766.232.049/ 0722.300.007

32. **ARGENTINA STRADA,** Primariei, sect. 1, 80 mp, mobilat, la casa, curte, constr. 1985, mobilata baia si bucataria, zona linistita, lux, neg., **700 €;** ☎0722.212.714/ 0787.511.917

33. **AVIATIEI** Alex. Serbanescu, dec., 62 mp, mobilat, utilat, 2 camere, 1985, p/4, renovat recent, direct proprietar, **370 €;** ☎0722.612.753/ 0744.827.567

34. **AVIATIEI** Aurel Vlaicu, dec., 60 mp, mobilat, utilat, et. 4, renovat, mobila moderna Dotari: aer conditionat, masina de spalat, frigider,cuptor cu microunde, parcare, TV. Aviatorilor, Baneasa, Herastrau, Piata Victoriei. OIA 22211, **430 €;** ☎0737.504.517 office@catalog-rezidential.ro www.inchirieri-rapide.ro

35. **AVIATIEI** metrou dec., 60 mp, mobilat, utilat, et. 1/4, renovat recent, balcon inchis, finisaje de calitate, lux, aer conditionat masina de spalat, tv LCD. Baneasa, Herastrau, Aviatorilor, Primaverii, Pipera. OIA 80865, lux **480 €** ☎0737.504.517 office@catalog-rezidential.ro www.inchirieri-rapide.ro

36. **AVIATIEI,** semidec., 50 mp, mobilat, utilat, apartament lux 2 camere, parter str. Capalna Aviatiei - masina de spalat, frigider, cuptor, plita inductie, parchet lemn natural, bucatarie Bauformat Germania, mobilier Mobexpert. 2 min. metrou Aviatiei, **450 €;** ☎0766.281.493

37. **AVIATIEI,** semidec., 56 mp, mobilat, utilat, constructie noua, prima inchiriere, lux, etaj intermediar. Vecinatati: Floreasca, Pipera, Baneasa, **570 €;** ☎0723.072.616

38. **AVIATIEI,** Elena Caragiani, 65 mp, parter cu balcon, amenajat, liber; ☎0722.492.002

39. **AVIATIEI,** metrou Aurel Vlaicu, dec., 56 mp, mobilat, utilat, dec., et. 3, mobilat modern,utilat complet, aer conditionat, balcon, spatios, liber. Vec.: Caramfil, Nordului, Promenada Mall, Pipera, Baneasa, Herastrau, Aviatorilor, Kiseleff. OIA81284, **479 €;** ☎0752.108.965 office@catalog-rezidential.ro www.inchirieri-rapide.ro

40. **AVIATIEI,** metrou Aurel Vlaicu, Nordului, dec., 63 mp, mobilat, utilat, ap. 2 camere, etaj 2/4, **370 €;** ☎0765.506.163

41. **AVIATIEI,** metrou, dec., mobilat, utilat, dec., proaspat renovat, complet mobilat si utilat modern, cu multiple imbunatatiri, ac, balcon, contract AF inclus. Vec: Promenada, Herastrau, Aviatorilor, Pipera, Kiseleff, Victoriei. OIA 81158, **480 €;** ☎0737.504.517 office@catalog-rezidential.ro www.inchirieri-rapide.ro

42. **AVIATIEI,** metrou, Str. Borsa, mobilat, utilat, 3/4, masina automata, aer conditional, pret neg., **300 €;** ☎0723.456.256

43. **AVIATIEI,** Smaranda Braescu 43 aproape de metrou, semidec., 66 mp, mobilat partial, utilat partial, proprietar, et. 4/4, masina spalat, frigider, cablu + internet, aer conditionat x 2, gresie, faianta, parchet, interfon, Exclus agentii, **345 €;** ☎0745.022.295 dudus.vergil@gmail.com

44. **AVRIG** - Obor, semidec., 55 mp, mobilat, utilat, p/9, anvelopat, balcon, renovat, linistit, metrou, **290 €;** ☎0723.643.129

45. **AVRIG,** Iancului, metrou, semidec., mobilat, utilat, cf. 1, P/10, vav de metrou, g, f, p, t, um, ac, la 2 minute metrou, 1+1, **1.200 L;** ☎0727.424.131/ 0765.404.303

46. **BABA NOVAC,** Dristor, semidec., 52 mp, mobilat, utilat, apartament 2 camere zona Baba Novac/ Parc IOR, sup. 50 mp, et. 2/8, mobilat/ utilat, proaspat renovat, **280 €;** ☎0725.453.533 ninel@k-imobiliare.ro

47. **BANEASA** Complex Monte Carlo, semidec., 75 mp, mobilat, utilat, 60 mp + 10 mp terasa cu vedere superba, etaj 11/14, 2 bai, totul lux, finisaje premium, amenajat cu design deosebit, totul nou, luminos beneficiind de spatii vitrate, paza, **550 €;** ☎0725.073.075 valentinacalitoiu.imob@gmail.com

48. **BANEASA** Gradina Zoo, Ambasada SUA, semidec., 76 mp, mobilat, utilat, 2 grupuri sanitare, vecinatati: Aviatiei, Pipera, Aeroportul Otopeni, centre comerciale (Baneasa Shopping City, Carrefour, Ikea), parcare, paza 24/24 **600 €;** ☎0724.798.495 ionut.lotca@topis.ro www.topis.ro

49. **BANEASA** vis a vis de Antena 1, dec., 56 mp, nemobilat, utilat, etajul 2, gresie, faianta, parchet, termopan, usa metalica, bucatarie mobilata si utilata, **350 €/luna;** ☎0735.345.840

50. **BANEASA,** dec., 72 mp, mobilat, utilat, finisaje de calitate, centrala termica proprie, aer conditionat, masina de spalat, plita, cuptor. Vecinatati: Herastrau, Aviatiei, **500 €;** ☎0765.506.163

51. **BANEASA,** Aerogarii, dec., 60 mp, mobilat, utilat, zona sigura, langa zona comerciale Baneasa. Apartament confortabil, et. 1/4, ideal rezidenta pentru cei care lucreaza in zona de nord a capitalei, Aeroport Baneasa si Otopeni, **400 €;** ☎0756.880.880 birouldeinchirieri@gmail.com birouldeinchirieri.ro

52. **BANEASA,** Greenfield semidec., 50 mp util mp, mobilat, utilat, etaj 2/5, construit în 2015, la prima inchiriere, complet utilat, absolut totul este nou, vedere spre padure, parcare privata la intrarea în bloc, **450 €;** ☎0723.172.382 mariusgabor1@gmail.com

53. **BANEASA,** Greenfield, semidec., 53 mp, mobilat, utilat, la marginea padurii, oaza de liniste, aer curat, verdeata. Complex rezidential 2015, paza si acces rapid spre zona de nord, Centrul Capitalei, aeroport si DN1, loc parcare. Totul nou, **430 €;** ☎0756.880.880 birouldeinchirieri@gmail.com birouldeinchir

Imobiliare închirieri 2 CAMERE

131. **CRANGASI,** Giulesti, apropiere Pod Grand , semidec., 55 mp, nemobilat, neutilat, apartament 2 camere, cf. 1, semidec., et. 8/8, bloc reabilitat termic, balcon mare, gresie, faianta, parchet, mocheta, termopan, masina spalat , canapea. Agentie, liber, **200 €;** ☎0762.093.000

132. **CRANGASI,** metrou 10 min., Bd. Ceahlau, dec., 50 mp, mobilat, utilat, et. 1 din 4, renovat complet 2014 inclusiv usi noi, mobilat modern (pretabil si pt 2 persoane separate), liber. Turda, Regie, Semanatoarea, Grozavesti, Virtutii, Lujerului, Militari. 1+1, **300 €;** ☎0774.434.591

133. **CRANGASI,** metrou, 55 mp, mobilat, 2 camere, utilat recent, reparatie; ☎0724.711.743

134. **DACIA,** Eminescu View, Mosilor, Romana, semidec., 65 mp, mobilat, utilat, etaj 7/9, 65 mp, dressing, finisaje premium, gresie, terasa cu vedere superba, loc parcare subteran, dressing, bloc 2010, paza, etaj 3, 50 mp, 475 [, renovat, **550 €;** ☎0725.073.075 valentinacalitoiu.imob@gmail.com

135. **DACIA,** Maria Rosetti, semidec., 60 mp, mobilat, utilat, ultramodern, renovat 2015, zona foarte civilizata, gresie, faianta, parchet, internet ei-fi, tv hd ,termopane, parcare, gradina, 2+1 garantie, exclus intermediari, **500 €;** ☎0722.399.778 cmiburca@yahoo.com

136. **DECEBAL** -Loka, dec., 69 mp, 2 cam., mobilat si utilat lux, 2 aparate aer cond., filtru de apa, liber, 2 canapele de piele, dressing, balcon mare pe bucatarie si dormitor; ☎0720.137.393

137. **DECEBAL** Loka, dec., 70 mp, mobilat, utilat, 2 camere, 3/8, lux, 2 balcoane, 2 aparate aer conditionat, 2 TV, 2 canapele din piele, dressing, alarma seif, aragaz, frigider, masina de spalat, gresie si faianta, parchet, termopan, usa metalica, apometre si repartitoare, **550 €;** ☎0720.137.393

138. **DECEBAL,** Delea Noua, Zvon Cafe, semidec., 68 mp, mobilat, utilat, bloc 2009, etajul 1/7, 2 bai, 1 balcon, mobilat-utilat complet, centrala termica, 10 minute de metrou, **435 €;** ☎0726.077.077

139. **DECEBAL,** Muncii, Zvon, stradal, semidec., 67 mp, mobilat, utilat, etaj 4, confort 1, 2 balcoane, renovat, vedere mixta, masina de spalat, aragaz, frigider, aer conditionat, Uniriu la 10 minute, metrou Muncii la 7 minute. Zona deosebita, **350 €;** ☎0735.360.282

140. **DELFINULUI PIATA,** 50 mp, mobilat, confort 1, etajul 1/10, balcon, gresie, faianta, parchet, proprietar, exclus intermediari de orice fel, **1.300 L/luna;** ☎0771.665.286

141. **DELFINULUI,** dec., 40 mp, mobilat, utilat, p/10, modern, g, f, p, t, usa metal, **900 L;** ☎0799.986.791

142. **DIHAM** mobilat, utilat, ap. 2 cam., cf. 1, **150 €;** ☎0770.873.959

143. **DIMITRIE CANTEMIR,** dec., 54 mp, mobilat, utilat, confort 1, modern, renovat recent, etaj 3/8, stradal, bloc reabilitat termic, intre metrou Unirii si Tineretului, **320 €;** ☎0765.506.163 an9dry@yahoo.com

144. **DIMITRIE CANTEMIR,** semidec., 50 mp, nemobilat, utilat, particular, vedere bulevard, et. 3/7, complet renovat, utilat, nemobilat, aer conditionat, usa metalica, parchet, gresie, faianta, bloc reabilitat, **350 €;** ☎0722.628.512

145. **DIMITRIE LEONIDA,** dec., 43 mp, mobilat, utilat, prop. inchiriez ap. tip studio. Drumul Fermei nr. 87, modern si complet mobilat, utilat, incalzire pe centrala (cost foarte redus), complex rezidential cu bariera, zona linistita, acces metrou 10 min. Disponibil, **1.050 L;** ☎0724.119.943 ady_crivat@hotmail.com

146. **DOAMNA GHICA,** dec., mobilat, utilat, 2 camere, proprietar, et. 7/10, renovat, g, f, p, t, um, balcon mare inchis, foarte curat, negociabil, **270 €;** ☎0723.588.980

147. **DOAMNA GHICA,** dec., 60 mp, mobilat, inchiriez 2 camere, 1979, etaj 3, de preferinta la doua fete, **100 €/camera;** ☎0761.287.288

148. **DOMENII PIATA,** Casin, Ion Mihalache, 60 mp, mobilat, utilat, 2 camere, 3/4, imobil reabilitat, balcon, renovat integral, luminos, elegant, prima inchiriere, 5 min. Herastrau **490 €;** ☎0722.560.586 dana.banisor@westmount.ro westmount-imobiliare.ro

149. **DOROBANTI** Ambasada Turca, semidec., 55 mp, mobilat, utilat, apartament in bloc tip vila, etaj 1, contorizare separata, centrala termica, **370 €;** ☎0724.226.342/ 021.312.59.99 cristian@k-imobiliare.ro www.k-imobiliare.ro

150. **DOROBANTI** BRD, 50 mp, mobilat, utilat, 2 camere, etaj 8/9, imobil stradal, constructie 1980, recent renovat, vedere superba spate, ID 243228 **490 €/luna;** ☎021.317.20.92/ 0725.445.510 radu.toma@houseproviders.ro www.houseproviders.ro

151. **DOROBANTI** Floreasca dec., 40 mp, mobilat, utilat, etaj 3/10, balcon inchis, renovat recent, termopan, parchet, gresie, faianta, usa metalica, aer conditionat, Perla, **1.500 L;** ☎0740.014.684 toni_niculae@yahoo.com

152. **DOROBANTI** Perla, Floreasca, Stefan cel Mare, dec., 60 mp, mobilat, utilat, renovat, modern (2 televizoare lcd, masina de spalat, aer conditionat, centrala proprie), gresie, faianta, parchet, termopan, renovat, cochet, neg., **420 €;** ☎0725.073.075 valentinacalitoiu.imob@gmail.com

153. **DOROBANTI** str. Aman, dec., 40 mp, mobilat, utilat, etaj 1/7, balcon, aer conditionat, bloc reabilitat termic, **400 €;** ☎0721.789.244

154. **DOROBANTI CALEA** semidec., 60 mp, mobilat, utilat, proprietar, etaj 6/14. Bloc reabilitat si contorizat. Administrare, **450 €;** ☎0722.497.060 radu-mircea2006@yahoo.com

155. **DOROBANTI CALEA** Caderea Bastiliei, semidec., 56 mp, mobilat, utilat, etaj 3/3, centrala de apartament, terasa superba, liber, 3 minute metrou, **320 €;** ☎0756.923.564 ocaziebuna@gmail.com

156. **DOROBANTI,** Beller, P-ta Dorobantilor, semidec., 55 mp, mobilat, confort 1, bloc 1986, etaj 4/4, gresie, faianta, parchet, termopan, utilat nou, aer conditionat, liber, **350 €;** ☎0726.339.966 smartone.imob@yahoo.com

157. **DOROBANTI,** Perla, dec., mobilat, utilat, 2 cam., modern, toate imbunatatirile, proprietar, **325 €;** ☎0722.537.838

158. **DOROBANTI,** str. Amman, dec., 40 mp, mobilat, utilat, bloc 1970, etaj 6/9, renovat recent, mobilat si utilat complet, aer conditionat, internet si cablu tv, liber acum, aproape de ASE, langa metrou, **320 €;** ☎0723.545.526 primaimobiliarevictor@gmail.com

159. **DOROBANTI,** zona rezidentiala, dec., 62 mp, mobilat, utilat, apartament de lux, bucatarie open space, totul nou. Vecinatati: Floreasca, Herastrau, Aviatorilor, **580 €;** ☎0723.072.616

160. **DRISTOR** New Town, semidec., 65 mp, mobilat, utilat, modern, cu imb, g, f, p, t , usa metalica, aer conditionat, cuptor, cafetiera,cuptor mw, centrala termica, etaj 3, 2 min. distanta metrou,parcare subterana inclusa, **400 €;** ☎0725.414.290 madalinachirica@hotmail.com

161. **DRISTOR,** dec., 56 mp, mobilat, utilat, 1/8, termopan, parchet, centrala termica, balcon inchis, mobilat modern, bucatarie utilata: aragaz, frigider, cuptor microunde, masina automata, dormitor nou, toate conditiile, intretinere minima, **280 €;** ☎0731.877.269

162. **DRISTOR,** 2 minute metrou, dec., 58 mp, mobilat, utilat, etaj 3/10, finisaje de lux. Vecinatati: Baba Novac, Vitan, P-ta Muncii, **400 €;** ☎0723.072.616

163. **DRISTOR,** 5 minute de metrou, dec., 58 mp, mobilat, utilat, 2 camere, etaj 2/8, renovat 2014, **300 €;** ☎0755.335.562 happyhome21@yahoo.com

164. **DRISTOR,** aproape metrou, semidec., 40 mp, mobilat, utilat, apartament 2 camere, mobilat si utilat lux. Aer conditionat. Centrala proprie. Direct proprietar, **380 €/luna;** ☎0725.697.174/ 0768.900.866 dumitrescu.biancaa21@yahoo.com

165. **DRISTOR,** Camil Ressu, dec., 65 mp, mobilat partial, utilat, iesire metrou Dristor 2, particular, cf. 1, et.10/11, 2 balcoane, aer conditionat, masina spalat, frigider, aragaz, inclusiv birouri, neg ☎0762.146.090

166. **DRISTOR,** in spate la Mega Image, semidec., 60 mp, mobilat, utilat, strada linistita, bloc curat, etaj 2/8, amenajat cu bun gust, complet mobilat si utilat, parchet lemn, aer conditionat, foarte curat, la 1 min. de metrou Dristor, loc parcare, **280 €;** ☎0744.312.196

167. **DRISTOR,** metrou, rond Baba Novac, dec., 52 mp, mobilat, utilat, complet modern, etajul 7/8, 2 lifturi, bucatarie mare, liber, termen lung, negociabil, **300 €;** ☎0728.777.132 office@ramax.ro

168. **DRISTOR,** metrou, rond Baba Novac, dec., 52 mp, mobilat, utilat, complet modern, etajul 7/8, 2 lifturi, bucatarie mare, liber, termen lung, negociabil, **300 €;** ☎0732.135.467 office@ramax.ro

169. **DRISTOR,** Mihai Bravu, dec., 46 mp, mobilat, utilat, bloc nou, etajul 7/9, bucatarie americana, dotari moderne, centrala termica, LCD, videofon, intretinere ieftina, totul nou, liber. ☎0737.274.552 lucian.vladescu@yahoo.com

170. **DRISTOR,** New Town, dec., 75 mp, mobilat, utilat, etaj 2, mobilat, utilat, nou. Apartamentul este in complexul rezidential New Town, Dristor. Pretul este 350 €+50 € parcarea subterana, liber la 1 iunie. **350 €;** ☎0721.593.744/ 0786.458.152 hermes_servicii@yahoo.com

171. **DRISTOR,** Rm. Sarat, aproape metrou, stradala, dec., 52 mp, nemobilat, utilat partial, et. 4/ 10, bloc reabilitat, nemobilat, utilat, mobilata doar bucataria, frigider, gresie, faianta,t, usa metalica, apometre, repartitoare, balcon inchis termopan, liber, **210 €;** ☎0720.616.529

172. **DRUMUL TABEREI** - (V.Argesului), dec., 50 mp, mobilat, utilat, cf. 1, 3/4, ac, bloc reabilitat, contorizat, imbunatatiri, liber, persoane serioase, **250 €;** ☎0722.403.871/ 0730.125.005 falcimobiliare_roxana@yahoo.com

173. **DRUMUL TABEREI** AFI, semidec., proprietar, 3/4, exclus intermediari, **270 €/luna;** ☎0726.711.570

174. **DRUMUL TABEREI** Azzurro, dec., 52 mp, nemobilat, utilat, 6/10, nemobilat sau semimobilat, gresie, faianta, parchet, termopan, liber, stradal, 2 lifturi, contract sectia financiara, **1.000 L;** ☎0769.470.920

175. **DRUMUL TABEREI** Brasov, Auchan, dec., 54 mp, mobilat, utilat, p/10, confort 1, mobila moderna, masina de spalat, renovat, gresie, faianta, termopan, parchet, contoaire, liber, balcon terasa, apropiere tramvai 41, Lidl, 1+1, **250 €;** ☎0724.370.636/ 0724.262.436 mfirut@yahoo.com

176. **DRUMUL TABEREI** Favorit, 54 mp, mobilat, utilat, 3/4, confort I, modern, totul nou, mijloace de transport in zona, **270 €;** ☎0735.345.850/ 021.260.04.79

177. **DRUMUL TABEREI** Favorit, Medlife, dec., 54 mp, mobilat, utilat, etaj 4, mobilat moderna, arcada la sufragerie (fara usa) gresie, faianta, parchet, termopan, usa metalica, masina de spalat, impecabil, contorizat, liber, 1 luna + 1 garanie, **250 €;** ☎0724.262.436/ 0724.370.636 mfirut@yahoo.com

178. **DRUMUL TABEREI** Favorit, Medlife, str. Sibiu, dec., 54 mp, mobilat, utilat, et. 3/10, confort sporit, renovat, modern mobilat, gresie, faianta, parchet, termopan, usa metalica, liber, chiria anticipat pe 3 luni, aprop. Mega Image, Afi Cotroceni, **275 €;** ☎0724.370.636/ 0724.262.436 mfirut@yahoo.com

179. **DRUMUL TABEREI** Favorit- Drumul Taberei Nr.34, (langa scoala 197), dec., 52 mp, mobilat, utilat, etaj 5/10, circular, termopan, parchet, usa metalica, gresie, faianta, liber, termen lung, **250 €;** ☎0766.668.893

180. **DRUMUL TABEREI** Kaufland Hanul Drumetul stradal, dec., 50 mp, mobilat partial, utilat partial, parter confort 1, amenajat pentru firma, birouri, cabinet medical, stomatologie, etc, vad pietonal, centrala termica, reclama, renovat 2 grupuri sanitare, liber, apropiere Militari **350 €;** ☎0724.262.436/ 0724.370.636 gfirut@yahoo.com

181. **DRUMUL TABEREI** Parc, dec., 50 mp, mobilat, utilat, etaj 3/10, renovat, gresie, faianta, termopan, parchet, AC, AP, modern, scoala, gradinita 1 minut, magazine, **260 €;** ☎0760.276.504 www.lidermob.ro

182. **DRUMUL TABEREI** Piata Moghioros dec., 50 mp, mobilat, utilat, zona verde si linistita, spatios, confort 1, parter/4 cu balcon inchis, termopan, imbunatatiri, ac. Apartamentul este liber, disponibil imediat, **299 €;** ☎0723.341.044

183. **DRUMUL TABEREI** Plaza dec., 50 mp, nemobilat, neutilat, circular, zona foarte linistita cu parcuri, gradinite, scoli, plina de verdeata, renovat recent, g, f, p, t, 9/10, **200 €;** ☎0766.433.412 gemil-david@yahoo.com

184. **DRUMUL TABEREI** Romancierilor, 54 mp, mobilat, utilat, et. 6/10, modern, gresie, faianta, parchet, termopan, tv, ac, masina de spalat, parcare. Vec: AFI Cotroceni, Plaza Mall, Favorit, Parc Moghioros, Militari Lujerului, Politehnica, Ghencea, 1 Mai. OIA 53389, **250 €;** ☎0731.324.659 office@catalog-rezidential.ro www.inchirieri-rapide.ro

185. **DRUMUL TABEREI,** semidec., 52 mp, mobilat, utilat, 34 semistradal, confort 1, etaj 7/9, gresie, faianta, parchet, termopan, usa metalica, balcon inchis reabilitat, contract adm. financiara mijloace de transport, scoala, piata, avans 1+1, **250 €;** ☎0786.325.401/ 0726.488.835

186. **DRUMUL TABEREI,** dec., 50 mp, mobilat, utilat, et. 10/10, proaspat mobilat; canapea extensibila; pat matrimonial; bucataria complet mobilata, frigider, aragaz; termopan; AC; masina de spalat rufe, dulapuri si sifonier; balcon inchis; usa metalica. **220 €;** ☎0747.062.296

187. **DRUMUL TABEREI,** inchiriaza garsoniera / apartament in Primavara, situat in cartierul Drumul Taberei, Prelungirea Ghencea nr. 100, beneficiezi de facilitatile unui complex nou, paza, piscina, contorizare individuala. Pretul intre 200-320 €/luna, loc de parcare inclus. Plata 1+1; ☎0730.109.005

188. **DRUMUL TABEREI,** dec., 52 mp, mobilat, utilat, proprietar, 7/10, gresie, faianta, parchet, t, usa metalica, masina spalat, loc parcare, **250 €;** ☎0720.354.171

189. **DRUMUL TABEREI,** circular, 55 mp, mobilat, utilat, proprietar, an 1980, et. 3, contorizat, 1 luna garantie, disc., **250 €;** ☎0730.735.365

190. **DRUMUL TABEREI,** semidec., 53 mp, mobilat, utilat, proprietar, confort 1, situat la 2 minute mers pe jos de Mall Plaza si 5 minute de Afi Mall, locurile de parcare sunt la liber, **300 €;** ☎0721.062.937 mihaela_i77@yahoo.com

191. **DRUMUL TABEREI, semidec., mobilat, utilat, proprietar, parter, finisaje deosebite, modern, gresie, faianta, parchet, inchiriere termen lung, negociabil, 280 €;** ☎0730.365.825

192. **DRUMUL TABEREI,** P-ta Moghioros, dec., mobilat, utilat, proprietar ap. 2 camere, balcon, et. 2/4, renovat, modern, bloc stradal, **280 €;** ☎0735.275.630/ 0767.304.316

193. **DRUMUL TABEREI,** 34, Policlinica, dec., 52 mp, mobilat partial, utilat partial, confort 1, etaj 4/4, liber, gresie, faianta (baie+hol) dormitor complet contorizat, contract Adm. financiara, avans 1+1, (230 €), **1.000 L;** ☎0726.488.835

194. **DRUMUL TABEREI,** Afi Cotroceni, semidec., 56 mp, mobilat, utilat, bucatarie mobilata/utilata noua, renovat, et. 6/8, finisaje de calitate. Vecinatati: parc/piata Moghioros, Favorit, Militari, Plaza Mall, 13 Septembrie, Drumul Sarii, Politehnica, Panduri OIA 79911, **300 €;** ☎0731.324.659 office@catalog-rezidential.ro www.inchirieri-rapide.ro

195. **DRUMUL TABEREI,** AFI, dec., 56 mp, mobilat, utilat, confort 1, lux, renovat 2015, 55 metri patrati termopan, gresie, faianta, parchet, 2 aer conditionat, masina de spalat, 2 lcd, contract financiar, liber, **330 €;** ☎0734.830.800/ 0761.730.800

196. **DRUMUL TABEREI,** Al. Pravat, dec., mobilat, 3/4, renovat, **270 €;** ☎0723.242.173

197. **DRUMUL TABEREI,** Auchan, Strandul Moghioros, dec., 50 mp, mobilat, utilat, bloc stradal, confort 1, mobila noua tinereasca, masina de spalat, tv, cablu, internet, aragaz, frigider, parchet, termopan, gresie, faianta, usa metalica, apometre, repartitoare, **200 €;** ☎0749.877.137/ 0758.100.191

198. **DRUMUL TABEREI,** BCR, Valea Ialomitei, dec., 52 mp, mobilat, utilat, et. 4, confort 1, mobilat complet, aer cond, electrocasnice contoare, contract administratie, apropiere piata, Ratb., B-dul Timisoara, Militari, **250 €;** ☎0724.262.436/ 0724.370.636 gfirut@yahoo.com

199. **DRUMUL TABEREI,** bd. Timisoara, Omv, dec., 55 mp, mobilat, utilat, etaj 4/4, balcon, situat pe mijloc, dispune de: gresie, faianta, parchet, termopan, aer conditionat, contorizat, usa metalica. Agentie. Liber, **240 €;** ☎0762.093.000

200. **DRUMUL TABEREI,** Drumetul, dec., mobilat, utilat, particular, colaborez cu agentii imobiliare. Et.2, an 1977, imbunatatiri, tel. orice ora; ☎0726.675.415/ 0725.600.717/ 0720.369.826

201. **DRUMUL TABEREI,** Favorit, semidec., 55 mp, mobilat, utilat, cf. 1, etaj 4/10, mobilat modern, bloc reabilitat, aer conditionat, lcd, cablu si internet, imbunatatiri, liber din 01.06.2016, zona verde, posibilitate contract, la 5 minute de Afi Cotroceni, **250 €;** ☎0730.160.851 realmediaimobiliare@yahoo.ro

202. **DRUMUL TABEREI,** Favorit, Raul Dorna, dec., 50 mp, mobilat, utilat, 3/9, circular, termoficare, contorizat intelgra, bucatarie inchisa, renovat recent, aer conditionat, contract ANAF(taxe negociabile), liber, B-dul 1 Mai, B-dul Timisoara, Tricodava (ID: DEX2C996), **250 €;** ☎0723.286.541 marius.iimob@yahoo.com

203. **DRUMUL TABEREI,** Ghencea, dec., 52 mp, mobilat, utilat, 2 camere, dec.e, et. 10/10, libere, acte, mobilate, modern, utilate complet, balcon inchis in termopan, +etaj tehnic, loc parcare ADP, g, f, p, t, um, ac, garantie (1+1), fara animale de companie, **300 €;** ☎0724.034.708 realmediaimobiliare@yahoo.ro

204. **DRUMUL TABEREI,** Hanul Drumetul, Kaufland, semidec., 56 mp, mobilat, utilat, et. 9, confort 1, spatios, electrocasnice, aer conditionat, gresie, faianta, balcon, contoare, liber, contract administratie fianciara, apropiere posta, tramvai 41, Militari, **220 €;** ☎0724.262.436/ 0724.370.636 gfirut@yahoo.com

205. **DRUMUL TABEREI,** Materna, Valea Ialomitei, semidec., 54 mp, mobilat, utilat, P/10, confort 1, mobilat tineresc, gresie, faianta, termopane, usa metalica, masina de spalat, contorizat. Zona linistita, acces RATB, viitoare statie de metrou, piata, magazine, scoala, **220 €;** ☎0761.773.955/ 0726.004.932

206. **DRUMUL TABEREI,** Moghioros, semidec., 60 mp, mobilat, utilat, ofer spre inchiriere ap 2 camere, modern, renovat recent, gresie, faianta, parchet, termopan, usa metalica, balcon inchis cu termopan, LCD.+loc parcare, **250 €;** ☎0751.427.385

207. **DRUMUL TABEREI,** Moghioros, dec., 50 mp, mobilat, utilat, super oferta, confort 1, renovat recent, cu imbunatatiri, apropiere piata, tramvai 41, etaj 2/9. Foarte curat. Balcon mare inchis cu termopan, **230 €;** ☎0725.691.900/ 0762.079.095

208. **DRUMUL TABEREI,** Orizont - Afi Cotroceni, 52 mp, mobilat, utilat, zona verde si linistita, parter din 4, bloc supercivilizat, mobilat si utilat, complet contorizat, masina de spalat, usa metalica, balcon, disponibil pe termen lung, garantie, **240 €;** ☎0724.955.610 respectimob@yahoo.ro

209. **DRUMUL TABEREI,** Raul Doamnei, dec., 40 mp, mobilat, utilat, et. 4/ 10, renovat recent, mobilat si utilat complet, gresie, faianta, parchet, termopan, usa metalica, **900 L;** ☎0769.088.540 cioran_ginac@yahoo.com www.imobiliare-class.ro

210. **DRUMUL TABEREI, Raul Doamnei, dec., mobilat, inchiriez 2 cam., cf. 2, frigider, masina de spalat automata, 2 TV, cablu TV, ☎0726.679.954**

211. **DRUMUL TABEREI,** Raul Doamnei, semidec., 51 mp, mobilat, utilat, proprietar, 1/10, cf. 1, stradal, apropiere Ratb, balcon, g, f, p, um, t, mobilat si utilat complet, cablu tv + internet, curat, 1+1, **250 €;** ☎0721.413.72.64/ 0722.672.888

212. **DRUMUL TABEREI,** Romancierilor, dec., 54 mp, mobilat, utilat, et. 10, mobila tinereasca, curat, termopane, gresie, faianta, parchet, liber, apropiere Mall Plaza, Profi, Ratb, supermarket Lidl, metrou Militari, linia 41, 1 luna + 1 luna garantie, **220 €;** ☎0724.370.636/ 0724.262.436 mfirut@yahoo.com

213. **DRUMUL TABEREI,** Romancierilor, 54 mp, mobilat, utilat, et. 6/10, utilat/ mobilat modern, gresie, faianta, parchet, termopan, tv, ac, masina de spalat, parcare. Vec: Afi Cotroceni, Plaza Mall, Favorit, Parc Moghioros, Militari-Politehnica, Ghencea. OIA53389, **250 €;** ☎0731.324.659 office@catalog-rezidential.ro www.inchirieri-rapide.ro

214. **DRUMUL TABEREI,** Romancierilor, dec., 44 mp, mobilat, utilat, proprietar, etaj 2, renovat, bucatarie/baie (gresie, faianta, mobila Ikea).Dormitor: parchet, mobila, dresing spatios Ikea. Living: parchet, mobilat. Termopan,balcon inchis,usa metalica, **265 €;** ☎0746.582.764 cori1179@yahoo.com

215. **DRUMUL TABEREI,** Romancierilor, stradal, dec., 50 mp, mobilat, utilat, cf. 1, 6/10, renovat recent, totul nou, gresie, faianta, parchet, termopab, usa metalica, balcon, 2 lifturi, liber, **250 €;** ☎0769.088.540 cioran_ginac@yahoo.com www.imobiliare-class.ro

216. **DRUMUL TABEREI,** stradal- Parc Moghioros, semidec., mobilat, cf. 1, etaj 2/10, usa metal, g, f, p, t, loc parcare ADP, **230 €;** ☎0763.199.610

217. **DRUMUL TABEREI,** Timisoara, apropiere metrou Ge[illegible] dec. 45 mp, mobilat, utilat, [illegible] recent, termopan, g[illegible] mobilat utilat tinere[illegible] liber, **200 €;** [illegible]

218. **DRUMU[illegible]** Ialomitei, Kaufla[illegible] proaspat renovat, [illegible] gresie, faianta, p[illegible] tv, ac, **250** [illegible] 02[illegible]

219. **DRU[illegible] Valea Ial[illegible] dec., 60 m[illegible] ap. 2 cam[illegible] mobilat [illegible] doresc u[illegible] si copi[illegible] garantie [illegible] ☎0[illegible]**

220. **DR[illegible]** Romancie[illegible] chet. De p[illegible] Rog seri[illegible] 0767.5[illegible]

221. **ER[illegible]** 55 mp, mobilat, utilat, [illegible] camere, imbunatatiri, aer conditionat, et. 4, apropriere metrou, stradal, apropriere parc Carol, merita vazut, ocazie, **249 €;** ☎0762.967.981/ 0737.335.233

217. **DRUMUL TABEREI,** Timisoara, apropiere metrou Gorjului, semidec., 45 mp, mobilat, utilat, etaj 4/10, renovat recent, termopan, gresie, faianta, parchet, mobilat utilat tineresc, masina de spalat, liber, **200 €;** ☎0725.740.601

218. **DRUMUL TABEREI,** Valea Ialomitei, Kaufland, 55 mp, utilat, 1/10, proaspat renovat, mobilat modern, balcon, gresie, faianta, parchet, parchet, aragaz, tv, ac, **250 €;** ☎0722.700.105/ 021.778.25.81

219. DRUMUL TABEREI, Valea Ialomitei, sector 6, dec., 60 mp, proprietar ofer ap. 2 camere, 1974, et. 2/4, mobilat (noua), g, f, p, t, doresc un cuplu, f. animale si copii, chiria 10 luni + garantie, negociabil, 270 €; ☎0768.262.142/ 0723.761.479

220. **DRUMUL TABEREI,** zona Romancierilor, semidec., 60 mp, mobilat, utilat, etaj 4/ 4, reconditionat recent, utilat, apometre, repartitoare, gresie, faianta, parchet. De preferinta familie, fara agentie. Rog seriozitate, **300 €;** ☎0766.132.722/ 0767.599.481 mocanumi@gmail.com

221. **EROII REVOLUTIEI** metrou, dec., 55 mp, mobilat, utilat, apartament 2 camere, imbunatatiri, aer conditionat, etaj 4, apropriere metrou, stradal, apropriere parc Carol, merita vazut, ocazie, **249 €;** ☎0762.967.981/ 0737.335.233

222. **EROILOR,** Kogalniceanu, semidec., 47 mp, mobilat, utilat, 2 camere, vedere catre Facultatea de Drept,complet mobilat si utilat, ac, TV, centrala proprie pe gaz,foarte apropae de metrou Eroilor, acces usor catre centru orasului,usor negociabil, liber, **370 €;** ☎0741.993.333

223. **FAVORIT,** Aleea Compozitorilor, dec., 50 mp, mobilat, utilat, et. 2/10, termoficare, contorizat, bucatarie inchisa, stare buna, balcon inchis, Drumul Taberei, Ghencea, Hanul Drumetului, Tramvai 41, RATB 69, 90, 93 (spre Universitate). ID: DEX2C1023, **250 €/ luna;** ☎0799.853.564 deximobart@gmail.com

224. **FERDINAND** stradal, semidec., 50 mp, mobilat, utilat, 2/4, modern, nou, f, g, t, p, um, tv led, masina spalat **400 €;** ☎0727.245.832/ 0768.503.537 mihai.lozneanu@yahoo.com

225. **FERENTARI,** Valtoarei, str. Iacob Andrei, utilat, apartament 2 camere, 2/4, cf. 2, mobilat clasic, aragaz, frigider, masina de spalat, apa calda, caldura, prefer o familie serioasa, pe termen lung, garantie plus **600 L;** ☎0769.350.184/ 0742.350.553/ 0735.343.011

226. **FLORESACA** Bach, semidec., 40 mp, mobilat, utilat, 2 camere, renovat, parter/3, vedere fata, apropiere parc, zona linistita, ID 6906 **420 €/Luna;** ☎0721.317.20.92/ 0725.445.510 radu.toma@houseproviders.ro www.houseproviders.ro

227. **FLORESACA** Barbu Vacarescu, Aviatiei, dec., 52 mp, mobilat, utilat, 2 camere, etaj 2/4, **360 €;** ☎0755.335.562/ 021.794.95.70 happyhome21@yahoo.com

228. **FLORESACA,** dec., 51 mp, mobilat, utilat, 2 camere, stradal, vedere parc, confort 1, renovat 2014, lux, **360 €;** ☎0765.506.163

229. **FLORESACA,** Ceaikovski, Barbu Vacarescu, semidec., 55 mp, mobilat, utilat, apartament 2 camere, vedere frumoasa, recent zugravit, zona linistita, statie RATB foarte apropae, parcuri, vedere mixta, mobilat/utilat, etaj 3, balcon inchis. **360 €;** ☎0730.252.252 contact@amaliatudor.ro www.amaliatudor.ro

230. **FLORESACA,** Compozitori, 51 mp, mobilat, etaj 1/3, spatios, renovat recent, imbunatatiri: gresie, faianta, parchet, termopan, ac, liber, 1+1. Vecinatati: Stefan cel Mare, Dorobanti, Lacul Tei, Polona, Barbu Vacarescu, Aurel Vlaicu. OIA81249, **400 €;** ☎0731.324.660 office@catalog-rezidential.ro www.inchirieri-rapide.ro

231. **FLORESACA,** str. Bach nr. 1, langa parc, dec., 65 mp, mobilat, utilat, etaj 4/4, dressing, baie in marmura, bucatarie open space, termopan, usa metalica, alarma, **500 €;** ☎0723.339.996/ 0744.643.818

232. **FLORESACA,** Tei, 50 mp, mobilat partial, 2 cam., an constr. 2000, aproape Kaufland, casa cocheta, curata, termopan, Ac., centrala, parcare, **335 €;** ☎0744.512.415

233. **FUNDENI,** spitalul, dec., 60 mp, mobilat, utilat, regim hotelier ap 2 camere in vecinatatea spital Fundeni si Institutul Oncologic, **150 L;** ☎0722.363.333

234. **GARA DE NORD,** mobilat, utilat, modern, 6/6, **320 €;** ☎0755.013.339/ 0722.890.494

235. **GARA DE NORD,** metrou, semidec., 50 mp, mobilat, utilat, etaj 4/6, mobilat si utilat complet, parchet, gresie, aer conditionat, lift, izolat termic, masina de spalat.Vecinatati: Basarab, Grozavesti, Victoriei, Crangasi.OIA 65658, **340 €/luna;** ☎0737.504.517 office@catalog-rezidential.ro www.inchirieri-rapide.ro

236. **GARA DE NORD,** metrou, semidec., 50 mp, mobilat, utilat, parchet, gresie, terasa, aer conditionat, masina de spalat vase, cuptor cu microunde, TV, lift, interfonVecinatati :Basarab, Grozavesti, Victoriei. Regie.OIA 80630, **310 €;** ☎0737.504.517 office@catalog-rezidential.ro www.inchirieri-rapide.ro

237. **GIURGIULUI,** dec., 50 mp, mobilat, utilat, stradal, conf.1, etaj 3/7, g, f, t, um. Garantie 1000 L, **900 L/luna;** ☎0769.077.033

238. **GIURGIULUI,** Lidl, dec., 52 mp, mobilat, utilat, apartament 2 camere de incharat, confort 1, dec., situat la etajul 5 bloc cu 7 niveluri. Locuinta este mobilata si utilata, avand imbunatatiri: gresie, faianta, parchet, termopan, **1.200 L;** ☎0732.485.547 oana.sunrezidetial@gmail.com www.sunrezidential.ro

239. **GIURGIULUI,** Orastie, 38 mp, mobilat, utilat, ap. 2 camere, foarte curat, etaj 1, internet, usa metalica, gresie, [illegible] 1+1 garantie, **200 €;** [illegible] 740 896

239. **GIURGIULUI,** Orastie, 38 mp, mobilat, utilat, ap. 2 camere, foarte curat, etaj 1, internet, usa metalica, gresie, faianta, 1+1 garantie, **200 €;** ☎0728.742.896

240. **GORJULUI,** metrou 5 min., dec., 55 mp, mobilat, utilat, 3/8, termoficare, contorizat integral, bucatarie inchisa, renovat recent, mobilat modern, utilat complet, AC, Lujerului, Pacii,Militari, Tramvai 41, RATB (61, 62, 106, 136, 236, 336, N115 (ID: DEX2C1021), **350 €;** ☎0799.853.564 deximobart@gmail.com

241. **GORJULUI,** metrou, dec., 65 mp, mobilat, utilat, et. 1/ 4, apropiere de piata Gorjului, **220 €;** ☎0730.101.030 george.mazilu@gmail.com

242. **GORJULUI,** zona, sector 6, dec., 55 mp, mobilat, ap. 2 camere, 1975, et. 6, termopane, pret neg., **250 €;** ☎0756.285.525

243. **GRIVITA,** metrou 1 Mai, semidec., 55 mp, mobilat, utilat, mobilier clasic in stare buna, curat, liber, spatios, merita vazut, bloc izolat, termopane, usa metalica, **200 €;** ☎0767.990.635

244. **GRIVITEI,** dec., 62 mp, mobilat, utilat, particular, 1/1 in vila, 2 camere, centrala termica, gresie, faianta, parchet, termopan, usa metalica, masina spalat, metrou 1 Mai, **250 €;** ☎0720.354.171

245. **HALA TRAIAN,** Mecet, 2 cam., curte, renovat nou, modern, impecabil, bucatarie mobilata, Ac., centrala termica, ideal firma, birouri, contabilitate, cabinet, locuinta; ☎0722.706.779

246. **HERASTRAU,** Soseaua Nordului, dec., 74 mp, mobilat, utilat, 2 camere, renovat 2015, **600 €;** ☎0755.335.562 happyhome21@yahoo.com

247. **HERASTRAU,** Soseaua Nordului, dec., 75 mp, mobilat, utilat, apartament 2 camere, renovat 2014, **470 €;** ☎0755.335.562 happyhome21@yahoo.com

248. **IANCULUI** Mihai Bravu, Muncii, dec., 74 mp, mobilat, utilat, vedere mixta, amenajat modern, 2 apartamente, aer conditionat, **320 €;** ☎0755.335.562 happyhome@yahoo.ro

249. **IANCULUI,** 1 minut metrou, dec., 57 mp, mobilat, utilat, etaj 4/10, modern, 2 aer conditionat, tv lcd. Vecinatati: Mihai Bravu, Ferdinand, Obor, **390 €;** ☎0723.072.616

250. **IANCULUI,** metrou, Intermacedonia, semidec., 64 mp, mobilat, utilat, etaj 1, complet mobilat si utilat, curat, 2 aer conditionat, frigider, masina spalat, tv, loc parcare, **350 €;** ☎0723.571.525 interlinecompany@yahoo.com

251. **IANCULUI,** Pro TV, semidec., 65 mp, mobilat, utilat, 2 camere, confort 1, parter inalt/3, renovat, foarte cochet, la 2 min distanta de metrou, zona linistita de case/ vile, **1.400 L;** ☎0733.107.773

252. **IANCULUI,** sector 2, metrou, dec., 65 mp, mobilat, utilat, 2 cam., et. 5, an 1980, proprietar, modern, stradal, ☎0732.938.570

253. **ION MIHALACHE,** Grivita, dec., 50 mp, mobilat partial, utilat, doua camere parter+2 camere etaj, doua grupuri sanitare, bucatarie, renovat, centrala termica, contorizare independenta, garantie, se poate mobila , contract **350 €;** ☎0746.799.339 contact@alexdanulescu.ro

254. **JIULUI** Pajura, 50 mp, mobilat, utilat, et. 2/5, renovat. Imbunatatiri: gresie,faianta, parchet, termopan. Dotari: masina de

Imobiliare închirieri 2 CAMERE

324. **OBOR,** Colentina, Complex Rezidential Rose Garden, 50 mp, mobilat, utilat, 5/11, bloc 2009, stradal, imb.: g, faianta, p t, usa metalica, a.c, loc parcare subteran, accept straini, 1+1 l, **350 €;** ☎0729.425.020

325. **OBOR,** Colentina, langa Rose Garden, dec., 52 mp, mobilat, utilat, ap. 2 camere, stradal, 8/10, bloc reabilitat termic, imb, gresie, faianta, um, ac, accept straini, contract legal, liber, 1+1L x **250 €;** ☎021.688.08.67/ 0722.614.867/ 0723.947.833

326. **OBOR,** metrou 58 mp, mobilat, utilat, prima inchiriere, etaj 5/10, liber, 1+1. Imbunatatiri: gresie, faianta, parchet, termopan. Vecinatati: Stefan cel Mare, Barbu Vacarescu, Colentina, Mosilor, Iancului. OIA74720, **330 €;** ☎0752.099.439 office@catalog-rezidential.ro www.inchirieri-rapide.ro

327. **OBOR,** metrou, 55 mp, mobilat, etaj 4/10, mobilat modern, bucatarie mobilata si utilata complet, renovat, toate imbunatatirile, dotat cu aer conditionat. Vec: Mihai Bravu, Colentina, Stefan cel Mare, Mosilor si Lac Tei. OIA 81328, **300 €;** ☎0752.099.439 office@catalog-rezidential.ro www.inchirieri-rapide.ro

328. **OLTENITEI SOSEAUA,** Drumul Fermei, dec., 76 mp, mobilat, utilat, bloc nou, apartament 2 camere, etaj 1, mijloace de transport in comun, disponibil imediat, 1+1, minim 1 an, **300 €;** ☎0764.180.052/ 0765.096.632

329. **OLTENITEI SOSEAUA,** Sun Plaza, semidec., 50 mp, mobilat, utilat, complet mobilat si utilat, etaj 5, termopane, balcon inchis in termopan, aer conditionat, la 5 minute de statia de metrou Piata Sudului si de Sun Plaza, piata peste drum, liber, **290 €;** ☎0741.993.333

330. **ORHIDEEA GARDENS,** sect. 6, dec., 100 mp, et. 1, an 2009, utilat mobilat nou, toate imb., lux, **850 €;** ☎0724.149.397/ 0787.511.917

331. **OTOPENI,** dec., 55 mp, mobilat, utilat, 1/1, modern, bloc 1990, pozitie deosebita, bloc civilizat, neg., **280 €;** ☎0723.712.883

332. **PAJURA,** 5 min. de metrou Jiului, dec., 58 mp, mobilat, utilat, ap. cu panorama, bloc deosebit, 2 ap/ palier. Etaj 8/8, dormitor spatios, buc+living open space, baie mare, terasa inchisa, mobilat, utilat modern. Chirie 1luna+1garantie, **380 €;** ☎0737.755.824

333. **PAJURA,** Jiului, semidec., 52 mp, mobilat, utilat, modern, zona verde impecabila, etaj 2/4, bloc reabilitat aproape metrou si RATB. Doar pe termen lung, 1+1+50%. Royal Imobiliare, **250 €;** ☎0743.059.434 office@royalimob.ro royalimobiliare.weebly.com

334. **PANTELIMON,** ap. 2 camere, **200 €;** ☎0769.676.599

335. **PANTELIMON,** dec., 55 mp, mobilat, utilat, apartament modern, proaspat renovat, in apropiere de Mega Mall. Parchet in sufragerie si dormitor si gresie pe holuri, in baie si bucatarie. Mobila este noua, de la IKEA, inclusiv bucataria, **390 €;** ☎0760.145.377 mfs040@gmail.com

336. **PANTELIMON,** Cora, 40 mp, mobilat partial, ap. 2 camere, **220 €;** ☎0722.547.414

337. **PANTELIMON, vizavi de Spitalul Sf. Pantelimon, semidec., 50 mp, particular inchiriez ap. 2 camere, et. 5; ☎0726.380.423**

338. **POLITEHNICA,** Militari, Lidl, semidec., 55 mp, mobilat, utilat, etaj 10, renovat, imbunatatiri, aer conditionat, mobilat - utilat modern, aproape metrou, **285 €;** ☎0769.076.160 andrei.vrabie@orfeas.ro www.orfeas.ro

339. **POPESTI LEORDENI** dec., 75 mp, mobilat, utilat, Complex Rezidential. Apartament luxos, mare cat unul de 3 camere. Bucatarie utilata complet, 2 LCD. Liber, **320 €;** ☎0773.756.145 marinescuimobiliare@gmail.com

340. **POPESTI LEORDENI** str. Splaiul Unirii, Confort City mobilat, inchiriez ap. 2 camere et. 9/11; ☎0765.446.732

341. **PRELUNGIREA GHENCEA,** la 5 km de Bucuresti Domnesti, semidec., 62 mp, mobilat, utilat, particular, parter, loc parcare, ap nou izolat int. si ext., statie Ratb la 400 m. Centrala gaz, aragaz, frigider si masina de spalat cheltuieli min., internet si cablu, **800 L;** ☎0773.775.030

342. **PRELUNGIREA GHENCEA,** la 5 km de Bucuresti Domnesti, semidec., 62 mp, mobilat, utilat, particular, parter, loc parcare, ap. nou izolat int. si ext., statie Ratb la 400 m. Centrala gaz, aragaz, frigider si masina de spalat cheltuieli min., internet si cablu, **800 L;** ☎0773.775.030

343. **PRELUNGIREA GHENCEA,** Valea Oltului, Drumul Taberei, Complex Primavara, Cartierul Latin, dec., 65 mp, mobilat, utilat, et. 6/11, liber, acces rapid ratb, bloc nou, mobilat utilat lux, centrala termica, urgent, **321 €;** ☎0733.805.992 alexandru.b.popescu@gmail.com www.pagaimobiliare.ro

344. **RAHOVA** -Pucheni, mobilat, utilat, la curte, baie, bucatarie, g, f, p, t, ct, contorizare separata, caldura inclusa in pret, **250 €;** ☎0729.017.724

345. **RAHOVA** Mall, Liberty, 57 mp, proprietar, et. 4/8, confort 1, mobilat si utilat modern, zona linistita, in apropiere parcul Sebastian, 10 min. Piata Unirii, negociabil, **300 €;** ☎0724.619.316

346. **RAHOVA** Sebastian, dec., mobilat, utilat, stradal, particular, mobila noua, g+f, renovat, termopan, exclus agentii, 1+1 garantie, discutabil **1.100 L;** ☎0726.881.422

347. **RAHOVA PIATA** str. Caporal Ilina, 300 m pana la Piata Rahovei, dec., 54 mp, mobilat, utilat, parter, faianta, parchet, termopan, usa metalica, gratii la geam, 1+1, **270 €;** ☎0769.295.125

348. **RAHOVA,** dec., 55 mp, mobilat, utilat, apartament recent renovat si mobilat modern la 4 statii de Piata Unirii, **1.250 L;** ☎0761.788.197

349. **RAHOVA,** dec., mobilat, utilat, stradal, cf. 1, etaj intermediar, modern, finisat recent, acces usor catre Unirii (10 min. cu linia 32), liber, urgent, **999 L;** ☎0735.886.626

350. **RAHOVA,** Dream Rezidence, dec., 64 mp, mobilat, utilat, et. 4/ 6, centrala termica proprie, contorizat integral, bucatarie inchisa, finisaje de calitate, mobilat si utilat nou, loc de parcare, RATB 117 (spre Unirii), Salaj, Pucheni (ID: DEX2C967), **285 €/luna;** ☎0799.853.564 deximobart@gmail.com

351. **RAHOVA,** Margeanului, dec., 60 mp, mobilat, utilat, etajul 7/10, confort 1, zugravit recent, aer conditionat, masina spalat, balcon inchis, curat, liber, **240 €;** ☎0724.254.024 balescu.ionut@gmail.com www.ionutbalescu.ro

352. **RAHOVA,** Margeanului, Biserica, dec., 55 mp, mobilat, utilat, et.4/8, mobilat si utilat complet, modern renovat complet, decembrie 2015, toate imbunatatirile,(g, faianta, parchet, t, um), curat, spatios, apropiere Ratb, piata, 13 Septembrie. Liber, **1.000 L;** ☎0737.481.773 euro.c.imobiliare@gmail.com

353. **RAHOVA,** Nasaud Penny, semidec., 55 mp, mobilat, utilat, mobilat modern, utilat complet, tv led, aer cond., etc, toate imbunatatirile, gresie, faianta, parchet, t, centrala proprie, usa metalica, bucatarie open space, et. 6/ 8, apropiere Ratb, Unirii 15 min., Sebastian, Mall, **280 €;** ☎0737.481.773 Euro.c.imobiliare@gmail.com

354. **RAHOVA,** Salaj, semidec., 55 mp, mobilat, utilat, ocazie, bloc nou, an 2015, totul nou, la cheie, Ratb la scara, merita vazute, gresie, faianta, parchet, la 15 min. de Unirii, liber imediat, ultimul apartament, suprafata de 3 camere, 2 balcoane, **260 €;** ☎0724.270.019 travaharealestate@gmail.com www.travahar.ro

355. **REGIE,** pe Malul Dambovitei, Splaiul Independentei, 267, langa metrou Grozavesti si Carrefour Orhideea, dec., 100 mp, mobilat, utilat, proprietar apartament cu terasa, 6/6, lift, monitorizare, parcare, civilizat, liber, **625 € / luna;** ☎0744.344.216 nelustefanescu@yahoo.com

356. **RESITA STRADA,** Huedin, dec., apartament 2 camere, et. 4/10, mobilat Ikea, gresie, faianta, parchet, termopane, aer conditionat, frigider, masina de spalat etc., loc parcare; ☎0722.660.699

357. **ROMANA PIATA,** metrou, Magheru, dec., 54 mp, mobilat, utilat, 2 camere, stradal, finisajé superioare, gresie, faianta, termopan, aer conditionat, **345 €;** ☎0755.335.562 happyhome21@yahoo.com

358. **ROMANA,** dec., 70 mp, mobilat, utilat, superb, centrala proprie, balcon mare, frigider, masina spalat rufe, masina spalat vase, cuptor, aragaz, microunde, aer conditionat, TV, Sunt proprietarul, comision 0, **450 €;** ☎0722.330.228 ara@ffdc.ro

359. **ROMANA,** Piata Amzei, Calea Victoriei, Magheru, Universitate, semidec., 52 mp, mobilat, utilat, apartament complet renovat, modern, liber, curat, 1+1, **390 €;** ☎0737.089.919 mr.mariusrusnac@gmail.com

360. **ROMANA,** ultracentral, dec., 58 mp, mobilat, utilat, etaj 2, mobilier si finisaje premium, renovat recent, centrala proprie, 2 lcd tv, 2 aer conditionat, pret fix, **580 €;** ☎0723.072.616

361. **ROSETTI PIATA,** 40 mp, mobilat, utilat, ofer ap. 2 camere, lux, neg., **320 €;** ☎0753.571.303

362. **SALA PALATULUI** I. Brezoianu, central, semidec., 47 mp, mobilat, utilat, an constr. 1950, et. 3, gresie, faianta, parchet, centrala ap., disc., **400 €;** ☎0725.920.900

363. **SALA PALATULUI** ultracentral, Cismigiu, dec., 55 mp, mobilat, utilat, et. 2/8, renovat amenajat complet recent, absolut toate dotarile, apometre si repartitoare. Bloc fara risc, foarte curat. Proprietar, **400 €/luna;** ☎0746.063.548 radu.durdun@gmail.com

364. **SALA PALATULUI,** dec., 58 mp, nemobilat, 2 cam., an constr. 1977, et. 4/8, proaspat renovat, neg., **1.700 L;** ☎0721.875.792

365. **SALA PALATULUI,** dec., 60 mp, mobilat, utilat, masina de spalat rufe, frigider, tv, internet, cablu, gresie, faianta, tamplarie termopan, balcon inchis termopan, vedere spre Sala Palatului, etajul 6/8, **360 €;** ☎0747.502.445/ 0735.496.250

366. **SALA PALATULUI,** dec., 55 mp, mobilat, utilat, ultracentral. Decomandat si renovat. La 50 m de Cismigiu, mobilat si utilat modern, recent, bloc fara risc, curat. Apometre, repartitoare, cablu TV si Wi-Fi, balcon, absolut toate dotarile. Proprietar, **400 €/ luna;** ☎0746.063.548 radu.durdun@gmail.com

367. **SALA PALATULUI,** Cismigiu, dec., 54 mp, mobilat, utilat, 2 camere, 2/8, confort 1, gresie, faianta, parchet, termopan, usa metalica, aer conditionat, nou renovat, zona parc, **340 €;** ☎0755.335.562 happyhome21@yahoo.com

368. **SALAJ,** Aleea Salaj, semidec., 31 mp, mobilat, utilat, renovat recent, liber, gresie, faianta, parchet, t, toate imbunatatirile, mobilat utilat modern, apa calda rece, gaze conditii complete aragaz frigider masina de spalat, 1+1, **800 L;** ☎0761.609.243/ 0720.039.035 columbia.imobiliar@yahoo.com

369. **SALAJAN,** semidec., 40 mp, mobilat, utilat, bloc 2016, la prima inchiriere, la parter, fara balcon, pe strada Marului (v. harta), la 15 minute de metrou Nicolae Grigorescu; bucataria deschisa, mobilat si utilat complet nou, centrala termica. **250 €;** ☎0721.471.702/ 021.673.30.70 adrian@sincronimobiliare.ro www.sincronimobiliare.ro

370. **SALAJAN,** dec., mobilat, utilat, proprietar, ap. cf. 2, et. 9, **230 €;** ☎0728.271.236

371. **SEBASTIAN,** dec., 58 mp, mobilat, utilat, proprietar, ap. 2 camere, 2/8, electrocasnice, ct. + garantie, **250 €;** ☎0799.266.860/ 0773.321.033

372. **SEBASTIAN,** Rahova, semidec., 50 mp, mobilat, utilat, etaj 4/8, gresie, faianta, parchet, termopan, usa metalica, aer conditionat, balcon inchis, contorizare cu apometre, conexiune la tv prin cablu si internet, **260 €;** ☎0743.060.803/ 021.341.08.35 contact@stevimobiliare.ro www.stevimobiliare.ro

373. **SECTOR 3** Decebal, stradal, dec., 70 mp, nemobilat, et. 2, 3 balcoane, termopan, liber, curat, **350 €/luna;** ☎0722.432.031

374. **SECTOR 6, Drumul Taberei, Raul Doamnei, dec., 38 mp, mobilat, utilat, 2 camere, 1973, et. 10, frigider, masina spalat, televizoare, cablu tv, 900 L; ☎0726.679.954**

375. **STEFAN CEL MARE** 1 min. intersectia Stefan cel Mare cu Mosilor, semidec., 60 mp, mobilat partial, utilat partial, cf. 1, spatios, bucataria mobilata si utilata, toate imbunatatirile: g, f, p, t, aer conditionat, 2 balcoane inchise, Mosilor - Fainari, pretabil firma, **300 €;** ☎0721.675.043 renata@ibg-imobiliare.ro

376. **STEFAN CEL MARE** Floreasca, Barbu Vacarescu, Dorobanti, dec., 54 mp, mobilat, utilat, 2 camere, etaj 3/10, renovat 2014, **330 €;** ☎0755.335.562/ 021.794.95.70 happyhome21@yahoo.com

377. **STEFAN CEL MARE,** semidec., 60 MP mp, mobilat, utilat, particular 2 camere etaj 1/10 bloc 1986 suprafata utila 60 mp metrou la 5 min aproape de Dorobanti, Romana, Victoriei, Aviatiei, **390 €;** ☎0733.148.122

378. **STEFAN CEL MARE,** la 3 min. de gura de metrou Obor, dec., 60 mp, mobilat, utilat, bloc nou, 2013, etaj 3/8, mobila noua, lux, finisaje superioare, tv led, paza intrare, centrala proprie, lux, apropre de Dorobanti, Floreasca, **399 €;** ☎0722.211.146 pegusimobiliare@yahoo.com

379. **STEFAN CEL MARE,** Stadionul Dinamo, dec., 55 mp, mobilat, utilat, tv lcd, 2 aer conditionat, etajul 1, paza, prima inchiriere de la renovare. Vecinatati: Dorobanti, Floreasca, Iancu de Hunedoara, **450 €;** ☎0723.072.616

380. **SUDULUI PIATA,** 60 mp, mobilat, utilat, apartament 2 camere, conf. 1 sporit, parter/ 8, modern, finisaje recente, renovat complet, TV, cablu tv/ internet, bloc stradal, izolat termic, f.f. curat, liber, **250 €/luna;** ☎0764.721.017

381. **SUDULUI PIATA,** 5 min. metrou, semidec., mobilat, utilat, et. 6, 1980, aer conditionat, tv cablu, internet, **250 €;** ☎0725.975.808

382. **TEI** -str. Otesani 14, bl. T8B, sc. A, et.4, dec., 55 mp, mobilat, etaj 4, liber, neg., **300 €;** ☎0770.887.008

383. **TEI,** Ripiceni, dec., 58 mp, mobilat, utilat, mobilat complet, dec., renovat recent, foarte curat, utilat, adiacent Obor, Mosilor, Colentina, **260 €;** ☎0732.009.333

384. **TEIUL DOAMNEI,** Lacul Tei, mobilat, utilat, 2, 8/10, renovat recent, g, f, p, t, bl. izolat, liber, curat, 1+1, **250 €;** ☎0765.404.303/ 0727.424.131

385. **TIMISOARA,** Frigocom, semidec., 38 mp, mobilat, utilat, 2/10, modern, renovat recent, g, f, p, t, um, ac, usi noi, frigider, aragaz+hota, masina de spalat, cupton microunde, TV+cablu+internet, repartitoare, apometre, pat in dormitor, loc parcare, 1+1, **250 €;** ☎0768.422.836 cristianciurea@ymail.com

386. **TIMPURI NOI,** Tineretului, Sincai, Nerva Traian, dec., 62 mp, mobilat, utilat, 2 camere, renovat 2014, **330 €;** ☎0755.335.562/ 021.794.95.70 happyhome21@yahoo.com

387. **TINERETULUI** -Pridvorului, dec., mobilat, utilat, 3/4, cf. 1, p, g, t, um, modern, parc, metrou, piata, scoala, **380 €;** ☎0733.835.836

388. **TINERETULUI** bd. Sincai, stradal, la 1 minut de metrou Tineretului, dec., 76 mp, nemobilat, utilat, stradal, foarte mare, imbunatatiri, se poate utila la cerere, ideal birou notarial, avocat, sediu firma, etc, bloc foarte curat, 1984, **350 €;** ☎0728.626.828

389. **TINERETULUI Parc, semidec., mobilat, utilat, 2/8, vedere parc, parchet, masina de spalat, 290 €/luna; ☎0722.633.765**

390. **TINERETULUI,** semidec., 55 mp, nemobilat, utilat partial, apartament in bloc reabilitat vizavi de Parcul Carol, pentru locuit sau firma, nemobilat, utilat, centrala proprie, alarma, parchet, termopan, 2 aer conditionat, **350 €;** ☎0728.359.056 caprita_vlad@yahoo.com

391. **TINERETULUI,** mobilat, utilat, et. 3, rog seriozitate, **300 €;** ☎0723.870.167

392. **TINERETULUI,** semidec., 55m mp, mobilat, utilat, proprietar, apartament 2 camere, semidec., mobilat, utilat. Exclus agentii, **250 €;** ☎0737.926.888 albertstainn@gmail.com

393. **TINERETULUI,** dec., 58 mp, mobilat, utilat, vedere catre parc, centrala proprie, etaj 6, acces facil metrou, Vecinatati: Timpuri Noi, Cantemir, Nerva Traian, Parcul Carol, **440 €;** ☎0723.072.616

394. **TINERETULUI,** Bulevard, vav parc, dec., 60 mp, mobilat, utilat, total renovat modern, totul nou, prima inchiriere, bloc 1982, etaj intermediar, vedere parc Tineretului, vecinatati: metrou Tineretului, Unirii, Timpuri Noi, Carol, **450 €;** ☎0743.550.440 marius@selecthome.ro

395. **TINERETULUI,** Eroii Revolutiei, metrou la 1 min, dec., 50 mp, mobilat, utilat, parc Tineretului si Carol la 5 min, et 5/ 7, gresie, faianta, parchet, termopan, AC, UM, mobilat si utilat modern, balcon inchis, 2 debarale, luminos, spatios, linistit, **320 €;** ☎0723.438.988 office@topasset.ro

396. **TINERETULUI,** metrou Cantemir, stradal, semidec., 60 mp, nemobilat, utilat, 3/8, finisaje superioare, renovat recent, nemobilat, bucatarie utilata/ mobilata complet, frigider, aragaz, masina spalat, ac. Pretabil firma/ locuit. Apropiere Unirii, Marasesti. Merita. Negociabil, **350 €;** ☎0766.056.712

397. **TINERETULUI,** metrou Sincai, dec., 60 mp, mobilat, utilat, et. 3/8, renovat recent, amenajat, mobilat utilat complet, canapea extensibila, pat matrimonial, dressing, ac, tv, bucatarie mare, frigider, aragaz, masina spalat, geam baie. Parc, Cantemir, Timpuri Noi. Merita, **380 €;** ☎0755.075.905/ 0755.075.902 tineretului@excesimobiliare.ro www.excesimobiliare.ro

398. **TINERETULUI,** metrou, 55 mp, mobilat, utilat, et.4/10, mobilat modern, utilat complet, spatios, balcon, liber. Vec: Sincai, Timpuri Noi, Cantemir, Serban Voda, Vacaresti, Piata Norilor, Nerva, Unirii, Marasesti, Splai, Eroii Revolutiei, Brancoveanu. OIA81290, **369 €;** ☎0752.108.965 office@catalog-rezidential.ro www.inchirieri-rapide.ro

399. **TINERETULUI,** parc , semidec., 65 mp, mobilat, utilat, et. 7/10, bl nou, finisaje superioare, lux, canapea extensibila, pat matrimonial, dressing mare, AC, LCD, bucatarie mare, cuptor, plita, frigider, masina spalat, Pta Sudului, Sun Plaza. Merita, **399 €;** ☎0755.075.905

400. **TINERETULUI,** Parc, semidec., 56 mp, mobilat, utilat, 4/8, mobilier modern de buna calitate, curat, utilat, aragaz, masina de spalat, aer conditionat, stradal vedere spate, 5 minute de metrou si parc, parchet, gresie, faianta, termopan, **380 €;** ☎0721.648.450 mitica.mihaila@gmail.com www.remimobiliare.ro

401. **TITAN** semidec., 56 mp, mobilat, utilat, 2 camere, bloc nou, masina de spalat rufe, masina de spalat vase, frigider, plita electrica, TV Samsung, sistem audio, aspirator, canapele extensibile. Parcare subterana, **350 €;** ☎0751.186.986

402. **TITAN Liviu Rebreanu, dec., 60 mp, mobilat, utilat, an 1986, 5/8, modern, renovat recent, pozitie buna, civilizat, 280 €; ☎0723.712.883**

403. **TITAN** metrou mobilat, utilat, ap. 2 cam.; ☎0734.466.707

404. **TITAN Parc, dec., mobilat partial, 7/10, renovat; ☎0728.511.366**

405. **TITAN** stradal, 2 minute de metrou Titan, magazinul Titan, parc IOR, dec., 56 mp, mobilat, utilat, etajul 8/10, modern. Renovat (termopan, gresie, faianta, parchet, um) aer conditionat, avans 1+1, neg., **300 €;** ☎0786.294.130/ 0724.518.227 dariahouse2006@gmail.com www.dariahouse.ro

406. **TITAN,** semidec., 56 mp, mobilat, utilat, 2 camere, bloc nou, masina de spalat rufe, masina de spalat vase, frigider, plita electrica, TV Samsung, sistem audio, aspirator, canapele extensibile. Parcare subterana, **350 €;** ☎0751.186.986

407. **TITAN,** dec., 50 mp, mobilat partial, utilat partial, ap 2 camere imobil nou+loc parcare subteran inclus, complex rezidential Armonia. Prima inchiriere. Se inchiriaza doar cu bucataria mobilata si utilata. Paza BGS 24h+scoli, gradi, magazine, metrou Titan, **390 €;** ☎0754.080.945

408. **TITAN,** 60 mp, nemobilat, utilat, ap. cu aparatura electrocasnica, et. 9, 2 lifturi, bloc izolat; ☎0744.342.780

409. **TITAN,** semidec., 56 mp, mobilat, utilat, bloc nou, complet mobilat si utilat cu: masina de spalat rufe, masina de spalat vase, frigider, plita electrica, TV Samsung, sistem audio, aspirator, canapele extensibile. Parcare subterana, **350 €/ luna;** ☎0751.186.986

410. **TITAN,** 1 Decembrie Auchan, semidec., 54 mp, nemobilat, neutilat, 8/9, g, f, p, t, **238 €;** ☎0741.160.332

411. **TITAN,** Auchan, dec., 50 mp, mobilat, utilat, 4/10, renovat recent, toate imbunatatirile, **250 €;** ☎0771.511.849

412. **TITAN,** Cinema Gloria, la 1 minut de parcul IOR, semidec., 52 mp, mobilat, utilat, bloc reabilitat, la 5 minute de National Arena, renovat, balcon mare, masina spalat noua, aragaz, frigider, tv, cablu, internet, liber, costuri mici intretinere, **250 €;** ☎0728.626.828

413. **TITAN,** magazinul Titan, dec., 57 mp, mobilat, utilat, foarte aproape de metrou, etaj 8/10, vecinatate parc IOR, mobilat si utilat modern, **300 €;** ☎0735.883.450/ 021.323.00.10 traian@centralimobiliare.ro www.centralimobiliare.ro

414. **TITAN,** metrou Grigorescu, dec., 50 mp, mobilat, utilat, 2 camere, confort 1, etaj 9/10, clasic, curat, **200 €;** ☎0744.207.261 dan.prest@yahoo.com

415. **TITAN,** P-ta Trapezului, la 150 metri distanta metrou 1 Decembrie, piata, Mega Image, semidec., 53 mp, mobilat, utilat, confort 1, etaj 10/11, modern, canapea extensibila, gresie, faianta, parchet termopane, aer conditionat, masina de spalat, contorizat, usa metalica, Ratb, **230 €;** ☎0740.365.656 hhh_horatiu@yahoo.com

416. **TITAN,** parc, Barajul Sadului, mobilat, 4/8, super finisat interior- exterior, dotat nou, aer conditionat, pret negociabil, **275 €;** ☎0723.456.256

417. **TITAN,** Parc, Campia Libertatii, Baba Novac, semidec., 55 mp, mobilat, utilat, stradal, 2/10, cf.1, ved. pe spate, liniste, renovat recent, g, f, p, t, um, usi int. noi, modern, (masina spalat), liber,1l.+1l, **280 €;** ☎0770.956.572

418. **TITAN,** Rasarit de Soare, semidec., 60 mp, mobilat, utilat, 2 camere bloc nou, doua ac, 1+1, particular, **300 €;** ☎0722.304.431

419. **TITAN,** Theodor Pallady, dec., 60 mp, mobilat, utilat, apartament modern, balcon mare. Apartamentul este contorizat, loc parcare, termen lung. Liber, **250 €;** ☎0729.209.072 stanescu.dragos@indoors.ro www.indoors.ro

420. **TITULESCU,** Veronica Micle, semidec., 36 mp, mobilat, utilat, parter, mobilat modern, totul nou, renovat 2016, complet utilat, bloc reabilitat termic, **400 €;** ☎0752.703.232 sorin@sorinraducu.ro www.sorinraducu.ro

421. **TRAPEZULUI** metrou 1 Decembrie, dec., 50 mp, mobilat, utilat, confort 1, etajul 8/8, complet modern, termen lung, liber, **250 €;** ☎0728.777.132 office@ramax.ro

422. **TRAPEZULUI,** metrou 1 Decembrie, dec., 50 mp, mobilat, utilat, confort 1, etajul 8/8, complet modern, termen lung, liber, **250 €;** ☎0732.135.467 office@ramax.ro

423. **TURDA,** dec., 60 mp, 2 camere, 1982, etaj 10/10, ultralux, toate dotarile, colaboram cu multinationale si agentii imobiliare; ☎0769.284.737

424. **TURDA,** Ion Mihalache, dec., 57 mp, mobilat, utilat, renovat si mobilat complet. Dotari: masina de spalat, frigider, cuptor cu microunde, parcare, tv. Vec: Grivita, Basarab, Victoriei, Gara de Nord. OIA 44733, **340 €/ luna;** ☎0737.504.517 office@catalog-rezidential.ro www.inchirieri-rapide.ro

425. **ULTRACENTRAL,** Cismigiu, situat pe str. Ion Brezoianu, dec., 50 mp, mobilat, utilat, foarte aproape de parcul Cismigiu la 1 minut si de Universitate. Recent renovat, situat la parter, pretabil pentru firme sau locuint, vedere stradala. **350 €;** ☎0720.120.066 mirela.exclusive.property@gmail.com

426. **UNIRII** vizavi de Cocor semidec., 50 mp, mobilat, utilat, etaj 7/8, modern, toate imbunatatirile, aer conditionat, masina de spalat, usa metalica, parchet masiv, gresie, faianta, termopan, parchet, liber **350 €;** ☎0724.381.562/ 0743.331.612 imobiliareitalia@gmail.com www.imobiliareitalia.ro

427. **UNIRII** - Adorama, dec., 64 mp, mobilat, utilat, vedere fata, etajul 6, chiria 1 luna + 1 luna garantie, metrou 2 minute, **450 €;** ☎0734.400.090/ 0768.195.444 mihaelatara@yahoo.com

428. **UNIRII** -Octavian Goga, dec., 60 mp, mobilat, utilat, etaj 2/8, open-space tot apartamentul, elegant, gresie, faianta, parchet, termopan, liber, apropiere Decebal, Vitan, **300 €;** ☎0728.114.498

429. **UNIRII** -Zepter, dec., 70 mp, mobilat, utilat, etaj 5/8, lux, gresie, faianta, parchet, termopan, aer conditionat, vedere bulevard, liber, apropiere Decebal, Piata Alba Iulia, **725 €;** ☎0728.114.498

430. **UNIRII** Corneliu Coposu, str. Sborului, nr. 1, dec., 48 mp, nemobilat, neutilat, parter/4, fost cabinet dentar 22 de ani, liber, pretabil activitate birou / comercial/tehnica dentara, 2 boxe depozitare, id: CA0006, **300 €;** ☎0726.284.310 contact@alexandrucordea.ro www.alexandrucordea.ro

431. **UNIRII** Fantani dec., 60 mp, mobilat, utilat, et. 2/9, curat, 2 grupuri sanitare, 3 balcoane, gresie, faianta, parchet, aragaz, frigider, masina de spalat, aer conditionat, usa metalica, contorizat, liber, stradal, negociabil, **430 €/luna;** ☎0785.225.472/ 031.436.18.97 violeta.oancea@orfeas.ro www.orfeas.ro

432. **UNIRII** Metrou, dec., 56 mp, mobilat, utilat, modern, aer conditionat, centrala termica, spatios, liber.Vec: Tineretului, Cantemir, Centrul Vechi, Universitate, Victoriei, Magheru, Balcescu, Izvor, Carol. OIA 67460, **400 €;** ☎0752.108.965 office@catalog-rezidential.ro www.inchirieri-rapide.ro

433. **UNIRII** Mircea Voda, Camera de Comert, stradal, semidec., 75 mp, mobilat, utilat, renovat, et. 1/8, modern, ac, tv, loc parcare ADP, contract ANAF inclus, apropiere Decebal, Alba Iulia, Timpuri Noi, Nerva, Splai, Horoscop, Libertatii, Coposu, Vitan, Cantemir **550 €/contract;** ☎0760.101.098 claudiu.imobiliare@gmail.com

434. **UNIRII** vis-a-vis de Camera de Comert, dec., 60 mp, mobilat, utilat, particular, 4/8, totul modern, gresie, faianta, alarma, 2 ac, termopan, apometre, repartitoare, reabilitat termic **440 €;** ☎0724.443.524 burduja.alina@yahoo.com

435. **UNIRII** Zepter dec., 60 mp, mobilat, utilat, bloc stradal, modern, et 5/10, G, F, P, T, UM, AC, 5 min metrou, 1+1, **400 €;** ☎0726.664.381 valentin.florea85@yahoo.com

436. **UNIRII BULEVARD, dec., mobilat, ap. 2 camere, stradal, et. 2/8, aer conditionat, baie, gr. sanitar, 1 min. pana la metrou, 450 €; ☎0721.441.273/ 0760.595.985**

437. **UNIRII PIATA,** fantani, dec., 64 mp, mobilat, utilat, elegant, etaj 5/8, bloc civilizat, renovat si mobilat lux, finisat modern, 2 aparate aer conditionat, masina spalat, microunde, doua lcd-uri. Pret nediscutabil, garantie, contract ANAF, **499 €;** ☎0740.074.074 liliana@deluxe.ro

438. **UNIRII,** dec., 72 mp, mobilat, utilat, bloc stradal 2004, et. 2/8, vedere bulevard, 3 balcoane, boxa, dec., lux, utilat si mobilat nou, stare impecabila, gresie, faianta, parchet, termopan, ac, contorizare individuala, **500 €;** ☎0723.240.104

439. **UNIRII,** dec., 58 mp, mobilat, utilat, imobil 2012 confort 1, etaj 8/9, cu toate imbunatatirile. Situat central, modern. Retras de la strada, beneficiaza de paza 24/24, 1 luna avans + 1 luna garantie. Liber acum, **450 €;** ☎0785.225.476 elisabeta.portakal@orfeas.ro www.orfeas.ro

440. **UNIRII,** dec., 77 mp, nemobilat, neutilat, metrou 10 min, Octavian Goga, pretabil firma, 4/8, termoficare, contorizat, bucatarie inchisa, renovat recent, Camera de Comert, Marasesti,Tineretului, Timpuri Noi, Nerva Traian ID: DEX2C1020, **450 €;** ☎0799.853.564 deximobart@gmail.com

441. **UNIRII,** dec., 65 mp, mobilat, utilat, prima inchiriere, paza si supraveghere video, mobilier si finisaje de lux, loc de parcare, etaj 5/8, **520 €;** ☎0723.072.616

442. **UNIRII,** dec., 65 mp, mobilat, utilat, zona Alba Iulia, la 2 minute de Bd Unirii situat pe str. Burebista, un apartament foarte frumos, luminos, spatios, calduros, cu o energie pozitiva, renovat recent. Locuri de parcare la orice ora. **400 €;** ☎0720.120.066 mirela.exclusive.property@gmail.com

443. **UNIRII,** adiacent pe Bd. Octavian Goga, langa Vitan Mall, Nerva Traian, dec., 64 mp, mobilat, utilat, et. 6/7, confort 1, gresie, faianta, termopan, usa metalica, aer conditionat, disponibil imediat, se asigura contract, **330 €;** ☎0742.209.990/ 021.322.92.95

444. **UNIRII,** Alba Iulia, Popa Nan, int. Calarasilor, dec., 75 mp, mobilat, utilat, bloc 2012, et. 8, mobilat modern(totul nou), ac, tv, centrala, loc parcare subt, aprop. Decebal, Muncii, Mosilor, Coposu, Mircea Voda, Nerva, Vitan, Splai, Horoscop, Libertatii, Iancului, Dristor, **499 €/bloc2012;** ☎0760.101.098 claudiu.imobiliare@gmail.com

445. **UNIRII,** bulevardul Unirii, dec., 67 mp, mobilat, utilat, 2 camere, etaj 5/6, 67 mp, tv wifi rds, mobilat, utilat, apometre, 2 balcoane, 2x ac, incalzire centrala, paza 24/7, gresie parchet, etc, **500 €/luna;** ☎0722.508.724 a.bucureanu@brm.ro

446. **UNIRII,** Cantemir, 5 min. metrou si centru, dec., 50 mp, mobilat, utilat, cf. 1, etaj intermediar, mobilat si utilat complet modern, primul chirias, merita, liber si disponibil, pretul include contract circa financiara, doar persoane serioase, termen lung, **350 €;** ☎0769.490.655/ 0740.687.595

447. **UNIRII,** Coposu, Sf. Vineri, 7 min. metrou, dec., 75 mp, mobilat, utilat, renovat capital, et. 6/8, mobilat si utilat modern, ac, tv, contract ANAF inclus, aprop. Decebal, Alba Iulia, Mircea Voda, Horoscop, Libertatii, Calarasilor, Muncii, Nerva, Vitan, Splai, Mosilor, **550 €/negociabil;** ☎0760.101.098 claudiu.imobiliare@gmail.com

448. **UNIRII,** Nerva Traian, dec., 75 mp, mobilat, utilat, stare impecabila, electronicele si electrocasnicele sunt de ultima generatie(masina spalat (rufe, vase), frigider, televizor, mobila bucatarie noua. Apartament renovat in totalitate, **550 €;** ☎0744.622.131/ 0729.777.777 office@ascom.ro www.ascom.ro

449. **UNIRII,** vis a vis Camera de Comert, 5 min. distanta de metrou, dec., 60 mp, nemobilat, utilat, bloc nou 2015,vedere Dambovita, stradal, centrala, finisat lux, etaj 4/5, intrare din bulevard, merita vazut, **500 €;** ☎0733.107.773

450. **UNIRII,** vis a vis Camera de Comert, la 5 minute de metrou Unirii, dec., 60 mp, apartament 2 camere, etaj 1/5, bloc nou 2015, confort 1, mobilat si utilat lux, merita vazut, **500 €;** ☎0733.107.773

451. **UNIRII,** Zepter, stradal, dec., 75 mp, mobilat, utilat, renovat capital, et. 5/8, mobilat si utilat lux, ac, tv, contract ANAF inclus, aprop Decebal, Alba Iulia, Mircea Voda, Horoscop, Libertatii, Coposu, Calarasilor, Muncii, Nerva, Vitan, Splai, Universitate, Mosilor, **650 €/contract;** ☎0760.101.098 claudiu.imobiliare@gmail.com

452. **UNIVERSITATE** dec., 68 mp, mobilat, utilat, 2 Camere, lux, toate utilitatile, televiziunea si internetul sunt gratuite. Nu se solicita garantie. Liber in acest moment. Urgent, **150 €;** ☎0761.936.128 birou2014@gmail.com

453. **UNIVERSITATE,** semidec., 50 mp, mobilat, utilat, apartament

Imobiliare închirieri 3 CAMERE

34. **BERCENI** Aparatorii Patriei, metrou, dec., 70 mp, mobilat, 7/9, renovat complet, centrala termica, termopan, gresie, faianta, aer conditionat, internet, mobilat si utilat modern, **350 €;** ☎0761.621.036

35. **BERCENI** complex rezidential, Monaco Tower semidec., 77 mp, mobilat partial, neutilat, 3 balcoane, finisaje lux, p. triplu, gresie, faianta Marazzi, aer conditionat, usa metalica, contorizat integral, metrou D. Leonida, proprietar, tva 20 % aplicabil **300 €;** ☎0753.088.272/ 0752.272.007 info@secure-homes.ro www.secure-homes.ro

36. **BERCENI** Lamotesti, Aleea Cetatea Veche, mobilat, aer conditionat, parchet, gresie, faianta, termopane; ☎0767.982.203

37. **BERCENI** Nitu Vasile, 1 statie pana la metrou Piata Sudului, semidec., mobilat, utilat, mobilat frumos, parchet, termopan, centrala termica, tv, masina spalat, loc parcare platit, **230 €;** ☎0724.278.376

38. **BERCENI,** semidec., 70 mp, nemobilat, utilat, acum, liber, zona linistita, verde, gresie, faianta, autobuz 232, 202, 102, metrou, apometre, liber, termopan, usa metalica, avans 1+1, curat, 5/8, 2 bai **260 €;** ☎0768.644.971 elkonareal@yahoo.com

39. **BERCENI,** Brancoveanu, dec., 85 mp, mobilat, utilat, dec., mobilat modern, utilat complet, aer conditionat, curat, spatios, zona linistita, liber. Nitu Vasile, Budimex, Obregia, Secuilor, Oraselul Copiilor, Tineretului Parc, Piata Sudului. OIA45010, **349 €;** ☎0752.108.965 office@catalog-rezidential.ro www.inchirieri-rapide.ro

40. **BERCENI,** Nitu Vasile, P-ta Sudului (5 min. metrou), semidec., 65 mp, nemobilat, utilat, 3 cam., cf.1, et. 4, vedere mixta, balcon la bucatarie, bucataria mobilata si utilata, p, t, ac, izolat, liber 1 iunie, **230 €;** ☎0723.473.030 garoafa_maria@yahoo.com

41. **BERCENI,** Piata Sudului- Aparatori, dec., 70 mp, mobilat, utilat, 7/8, mobilat complet, masina de spalat, frigider, aragaz noi, paturi noi, curat, 2 grupuri sanitare, liber, **330 €;** ☎0761.621.036

42. **BRANCOVEANU,** dec., 80 mp, mobilat, utilat, apartament 3 camere, conf. 1 sporit, etaj 3/8, ultramodern, finisaje noi, renovat complet 2016, Tv LED, 2 bai, A/C, balcon inchis, izolat termic, liber, **400 €/luna;** ☎0764.721.017

43. **BRANCOVEANU,** dec., 70 mp, mobilat, utilat, gresie, faianta, parchet, tamplarie PVC cu geam termopan, aer conditionat, usa blindata, capitonata interior, apartament pentru pretentiosi, **350 €;** ☎0745.502.099 adipiciu@gmail.com

44. **BRANCOVEANU,** Berceni, Oltenitei, Aparatori, dec., 70 mp, nemobilat, neutilat, et. 1/4, gresie, faianta, parchet, termopan, rog seriozitate. Vecinatati: Oraselul Copiilor, Sun Plaza, metrou, **350 €;** ☎0723.216.737 www.casinimobiliare.ro

45. **BRANCOVEANU,** Cetatea Veche, semidec., mobilat, utilat, cf. 2, 3/4, renovat, balcon, **250 €;** ☎0721.975.839

46. **BUCUR OBOR,** 3 minute metrou, dec., 78 mp, mobilat, utilat, zona foarte buna, etaj 3/10, mobilat si utilat complet, modern, foarte spatios, hol imens, 2 balcoane, parchet, termopan, impecabil, nou, renovat, merita vazut, pret minim, liber, **350 €;** ☎0767.640.146

47. **BUCURESTI** inchiriaza apartamente 3 cam. in complex rezidential si beneficiezi de toate facilitatile unui bloc nou, iti stam la dispozitie cu apartamente in Primavara, Rose Garden, Cosmopolis, Green Lake, Quadra Place si Felicity. Suna acum la: ☎0730.109.005

48. **CALARASILOR,** Matei Basarab, adiacent, dec., 97 mp, mobilat, utilat, parter de vila, birou, dependinte, mobilat si utilat, boza subsol 27 metri patrati, curte proprie, termen lung, ideal locuinta/ birou, +impozit, liber de la 01.08.2016, **500 €;** ☎0746.799.339 contact@alexdanulescu.ro www.alexdanulescu.ro

49. **CAROL,** Mosilor (2 statii Universitate), 73 mp, utilat, 3 camere, p/3, renovat, mobilat sau nemobilat pentru birou, centrala proprie, termen lung, **395 €;** ☎0722.501.636

50. **CHITILEI SOSEA,** 80 mp, mobilat, proprietar ofer spre inchiriere apartament 3 camere, etaj 1/4, 2 grupuri sanitare, balcon, gresie, faianta, parchet, aer conditionat, centrala, **350 €;** ☎0722.221.078

51. **CITY MALL** Sura Mare, Eroii Revolutiei, dec., 74 mp, mobilat, utilat, gresie, faianta, parchet, termopan, masina sp., ac, frigider, tv, aragaz, hota, cuptor micro, interfon, usa metalica, 2 grupuri sanitare, mobila moderna, liber cu 1 iunie **380 €;** ☎0744.513.060 lucian@asg.ro

52. **COLENTINA** Doamna Ghica rond, semidec., 75 mp, mobilat, utilat, gresie, faianta, termopan, usa metalica, etajul 5, balcon mare, mobilier modern, liber, contract administratie, proprietar ok, negociabil. Merita vazut, **380 €/luna;** ☎0799.552.551/ 0734.399.903

53. **COLENTINA,** apropiere Bacila, Rau, dec., 80 mp, renovat, mobilat, utilat modern, 2/8, termopan, parchet, faianta, paturi duble, **330 €;** ☎0722.226.581

54. **COLENTINA,** Doamna Ghica, dec., mobilat, utilat, cf. 1, 3/10, mob., utilat modern, g, f, p, t, ac, renovat, bl. izolat, 1+1, **330 €;** ☎0722.204.217/ 0765.404.301

55. **COLENTINA,** Doamna Ghica, aproape rond, langa Parc Plumbuita, dec., 75 mp, mobilat, utilat, stradal, 2/10, cf. 1, mobilat modern, 2 balc, vedere mixta, imb, g, f, p, t, um, accept straini, liber, av. 1+1, **330 €;** ☎021.380.28.14/ 0737.435.628

56. **COLENTINA,** Rau, McDonald's, Fundeni, Avion, semidec., 75 mp, mobilat, 3 camere, 7/10, imb: g, f, p, t, um, ac, utilat,modern, renovat recent, balcon, liber, accept straini, 1+1 l x **330 €;** ☎0729.425.020

57. **COLENTINA,** Teiul Doamnei, Kaufland, 7 min. metrou Obor, dec., 72 mp, mobilat, utilat, 2/10, confort 1, imb: gresie, faianta, parchet, t, um., balcon, liber, accept straini, contract, 1+1L, **300 €;** ☎0729.425.020

58. **COSTIN GEORGIAN** metrou 68 mp, utilat, inchiriez 3 cam. constr. 1987, 6/8, 2 gr. sanitare, doua lifturi, doresc familie, **1.400 L;** ☎0770.485.058

59. **COTROCENI PALAT,** Gradina Botanica, semidec., 69 mp, nemobilat, utilat, parter in imobil solid, fara risc seismic sau urgenta,se preda renovat, bucatarie utilata in rest nemobilat, centrala proprie, contorizat complet individual, aer conditionat, pt. locuit, **350 €;** ☎0799.933.979/ 0762.612.172

60. **CRANGASI** la 5 min. metrou Crangasi, 72 mp, mobilat, utilat, bl.1984, et. 5/8, renovat recent. mobilier nou, de foarte buna calitate, termopane, um, ac, 2 lcd, bucatarie mobilata si utilata, masina de spalat, bloc civilizat **385 €;** ☎0721.211.321

61. **CRANGASI** Militari, semidec., 70 mp, mobilat, utilat, etaj 1/8, bucatarie utilata si mobilata, spatii de depozitare, aer conditionat, tv, in apropierea de metrou si parc Crangasi, **330 €;** ☎0722.702.564/ 0768.046.976 ioan.rusupfa@gmail.com

62. **CRANGASI,** metrou 10 min., stradal, dec., 80 mp, mobilat, utilat, vedere mixta, et. 7/9, balcon inchis, bucatarie deschisa cu holul, modern, finisaje de calitate. Vec: Pod Grant, Turda, Regie, Grozavesi, Semanatoarea, Politehnica, Lujerului, Militari. 1+1 ag, **450 €/luna;** ☎0774.434.591

63. **CRANGASI,** metrou, dec., 72 mp, mobilat, utilat, 1/4, mobila Ikea, totul nou, modern, bucatarie inchisa, langa 41, **360 €;** ☎0755.335.562 happyhome21@yahoo.com

64. **DACIA,** dec., 61 mp, nemobilat, utilat, bulevard, stradal, etaj 1, renovat nou, boxa, vanzare 79.000 Euro, **550 €;** ☎0722.783.630

65. **DACIA,** Salcamilor, 3 cam., et. 1/2, renovat nou, impecabil, g, f, p, t, 3 Ac., centrala, bucatarie mobilata, utilata, ideal birouri, firma contabilitate, cabinet notariat, ☎0722.706.779

66. **DECEBAL** 1 minut Rond Alba Iulia, dec., 86 mp, mobilat, utilat, confort 1, modern, inclusiv masina de spalat, toate imbunatatirile moderne: gresie, faianta, parchet, t, aer conditionat, balcon inchis, ocazie, Unirii, **400 €;** ☎0721.675.043/ 0721.675.043 renata@ibg-imobiliare.ro www.ibg-imobiliare.ro

67. **DECEBAL,** dec., 85 mp, mobilat, utilat, mobilat si decorat modern, apometre, repartitoare, ac, fridgider, televizor, masina de spalat, 2 grupiri sanitare, balcon, loc de parcare, etaj 4/8. Proprietar, **500 €;** ☎0722.585.580/ 0766.585.951

68. **DECEBAL,** dec., 105 mp, mobilat, utilat, vedere stradala si intrarea stradala, etaj 2/7, spatios, renovat recent, imbunatatiri: 2xac, usa metalica, gresie, faianta, parchet, termopan, terasa. Vecinatati: Unirii, Alba Iulia, Piata Muncii. OIA 74066, **580 €;** ☎0752.099.439 office@catalog-rezidential.ro www.inchirieri-rapide.ro

69. **DECEBAL,** Alba Iulia, stradal zona cafenelelor, vis-a-vis de Gallo Nero, dec., 90 mp, mobilat partial, utilat, et. 3/ 8, 2 grupuri sanitare, semimobilat/mobilat,pretabil locuit,vedere integrala stradala,liber,pozitie buna, adiacent Unirii, Muncii, **410 €;** ☎0731.015.099

70. DOMENII, Parc, de inchiriat 3 camere, direct de la proprietar; ☎0765.515.641

71. **DOROBANTI** - Beller, dec., 60 mp, mobilat, 1984, et. 1, ap. 3 camere, renovat, strada linistita, vis a vis parc, **600 €;** ☎0722.532.846

72. **DOROBANTI** -Televiziune, dec., 90 mp, nemobilat, apartament 3 camere in vila, parter din p+2, intrare separata, centrala proprie, **750 €/luna;** ☎021.319.35.13/ 0723.257.648

73. **DOROBANTI** str. Roma, situat la mansarda, sup. 90 mp+terasa 10 mp, nemobilat, utilat, tv, aragaz, frigider, masina de spalat, ac, bucataria mobilata si utilata modern, renovat complet cu bun gust, **650 €;** ☎0723.185.052

74. **DOROBANTI CAPITALE,** semidec., 75 mp, nemobilat, neutilat, zona ambasade, parter in vila, pretabil pentru firma- activitate de birou cu trafic redus. Vecinatati: Aviatorilor, Floreasca, Primaveri, Victoriei, **500 €;** ☎0722.393.151

75. **DOROBANTI,** dec., 74 mp, mobilat partial, utilat, P+4-1991, modernizat complet instalatii / termic- 2016, etaj 1, apartament renovat 2016, integral la cerere, garaj. Multiple mijloace de transport, piata, 2 parcuri, **700 €;** ☎0722.677.055 alexandru.tudorica@aerofina.ro

76. **DOROBANTI,** adiacent, Protopopescu, dec., 75 mp, mobilat partial, utilat partial, et. 2/ 4, super finisat recent, dec., exclusiv resedinta, bucatarie mobilata, utilata, restul nemobilat, ac 3 bucati, 2 gr. sanitare, balcon, **750 €;** ☎0723.387.938

77. **DOROBANTI,** Beller, Parcul Floreasca, semidec., 65 mp, nemobilat, utilat partial, etajul 1 din p+1, renovat recent, centrala proprie, intrare separata, pretabil birouri, liber, **550 €;** ☎0724.254.024 balescu.ionut@gmail.com www.ionutbalescu.ro

78. **DOROBANTI,** BRD, vis-a-vis Pascucci, dec., 93 mp, mobilat partial, utilat, fost ap. 4 cam, transformat in 3 camere, bloc reabilitat, etaj 9, masina spalat, 3 aer conditionat, 2 tv, microunde, vedere superba. Garantie, contract ANAF. Se ofera semi-mobilat, **575 €;** ☎0740.074.074 liliana@deluxe.ro

79. **DOROBANTILOR CALEA dec., 98 mp, mobilat, utilat, et. 5, modern, living mare, doua dormitoare, doua gr. sanitare, 800 €; ☎0729.816.564**

80. **DRISTOR** metrou - Eufrosina Popescu, 70 mp, mobilat, 2/10, reabilitat termic, mobilat modern, masina de spalat vase, rufe, etc., **400 €;** ☎0721.157.677 immobil4u@yahoo.com www.immobil4u.com

81. **DRISTOR** Rm. Valcea, stradal, dec., 70 mp, mobilat, utilat, modern, living cu arcada, gresie, faianta, parchet, termopan, usa metalica, aragaz, frigider, masina spalat, aer conditionat, lift, metrou 2 minute. Liber, **400 €;** ☎0765.918.982

82. **DRISTOR,** 5 min metrou, stradal Calea Vitan Prosper, dec., 80 mp, nemobilat, utilat partial, 3/8, renovat complet, 2 gr. sanitare, nemobilat, m. spalat, aragaz, vecinatati: Vitan Mall, Nerva Traian, Unirii, Mihai Bravu, Baba Novac Muncii, **350 €;** ☎0732.639.233 cristian@evogrup.ro www.evogrup.ro

83. **DRISTOR,** situat la 2 minute distanta de statia de metrou Dristor, dec., 80 mp, mobilat partial, utilat partial, se afla la etajul 7/8, curat, bucataria este mobilata si utilata, un dormitor mobilat. Luminos si spatios, 2 grupuri sanitare,liber. **350 €;** ☎0720.120.066 mirela.exclusive.property@gmail.com

84. **DRISTOR, T. Popovici, dec., 3 cam., et. 4/8, 10 min. metrou, 10 min. Piata Alba Iulia, renovat si dotat nou, 320 €; ☎0722.318.318/ 0722.378.547**

85. **DRISTOR,** Titan, Liviu Rebreanu, metrou Dristor la 3 min, Baba Novac, parc IOR, dec., 70 mp, mobilat, utilat, curat, spatios, 2 dormitoare bucatarie mare, termopan bloc reabilitat etaj 2/10, 1+1 +comisionul agentiei, **400 €;** ☎0758.098.462/ 0758.098.462 daniel.chican@galaxyimob.ro www.galaxy-imob.ro

86. **DRUMUL SARII,** dec., 75 mp, mobilat, utilat partial, 3 cam, cf. 1, 2 balcoane, 2 bai, bai renovate, zona de blocuri de 4 etaje, spatii verzi, bloc curat, **350 €;** ☎0741.124.400/ 0744.358.434 nedcom.imob@gmail.com

87. **DRUMUL SARII, Baltagului, dec., 82 mp, mobilat, utilat, etaj 3/4, aer conditionat, loc parcare, bloc reabilitat, 350 €; ☎0723.002.781**

88. **DRUMUL TABEREI** 120, Aleea Vlasiei, semidec., 62 mp, mobilat, utilat, et. 9/10, curat, aer conditionat, parchet, gresie, usa metalica. Aproape de statia de autobuz, piata, scoli/ gradinite. O luna avans + una garantie. Proprietar. Exclus agentii, **300 €;** ☎0745.179.835

89. **DRUMUL TABEREI** AFI Cotroceni, Orizont, 72 mp, mobilat, utilat, confort 1, etaj 2, toate imbunatatirile, modern, geam baie, 3 tv lcd, aer conditionat, termen lung, **400 €;** ☎0784.883.137/ 0722.558.070

90. **DRUMUL TABEREI** Cetatea Histria, utilat, apartament 3 camere, mobilat modern, imbunatatiri, faianta, gresie, AC, masina spalat, TV, particular; ☎0722.516.010

91. **DRUMUL TABEREI** Kaufland, Ialomitei, dec., 65 mp, mobilat, utilat, 3/4, confort 1, mobila moderna, renovat, gresie, faianta, parchet, termopan, liber, apropiere Ratb, piata, scoala, 1+1 garantie, apr. Militari, **260 €;** ☎0724.370.636/ 0724.262.436 mfirut@yahoo.com

92. **DRUMUL TABEREI** Parc Moghioros, semidec., 70 mp, mobilat, utilat, modern, renovat, gresie, faianta, parchet, termopan, balcon, masina de spalat rufe/ vase, TV LED, AC. Vecinatati: Romancierilor, Plaza, Afi Cotroceni, Militari Lujerului, Ghencea, Politehnica. OIA 45733, **339 €;** ☎0731.324.659 office@catalog-rezidential.ro www.inchirieri-rapide.ro

93. **DRUMUL TABEREI** Romancierilor, semidec., 60 mp, mobilat, utilat, et. 10/10, mobila moderna, usa metalica, termopan, complet echipat (ac, masina spalat, aragaz, frigider). Zona verde si linistita, langa Plaza Mall **350 €/luna;** ☎0730.169.305

94. **DRUMUL TABEREI** Timisoara, Frigocom, dec., 70 mp, mobilat, utilat, et. 6/10, termopan, zugravit, usa metalica, **300 €;** ☎0741.160.332

95. **DRUMUL TABEREI** Valea Argesului, dec., 69 mp, mobilat, utilat, confort 1, etaj 4, bloc reabilitat, liber, gresie, faianta, parchet, termopan, usa metalica, liber, 1+1 garantie, **270 €;** maramarincescu@yahoo.com

96. **DRUMUL TABEREI,** semidec., 46 mp, mobilat, utilat, contoare apa/ caldura, gresie, parchet, termopane, usa metalica, aer conditionat, bloc izolat termic, renovat recent, mobila noua, liber, **280 €/luna;** ☎0723.185.529 petre.radu@gmail.com

97. **DRUMUL TABEREI,** dec., 110 mp, mobilat partial, utilat partial, proprietar, apartament in vila etaj 1 suprafata 110 mp. 3 camere, bucatarie utilata, 2 bai, 2 balcoane, 2 aparate aer conditionat, fara intretinere, 10 minute pe jos de metro Gorjului, **530 €;** ☎0701.002.066

98. **DRUMUL TABEREI,** semidec., 70 mp, mobilat, utilat, proprietar, etaj 2, foarte curat, mobilat modern si utilat, multiple imbunatatiri, 2 tv lcd, aer conditionat, recent renovat, Zona linistita, stradal, Afi Cotroceni, Favorit, liber 1 iunie, **400 €;** ☎0763.701.933

99. **DRUMUL TABEREI,** Aleea Parva, dec., 80 mp, nemobilat, neutilat, confort 1, parter din 4, cu balcon, bloc reabilitat, termopan, gresie, curat, **1.200 L;** ☎0752.036.997/ 0765.400.929

100. **DRUMUL TABEREI,** Cartier ANL Brancusi, dec., 95 mp, nemobilat, utilat partial, se afla la etajul 1, intr-o vila P+1+M, constructie 2008, finisat modern, bucataria mobilata si utilata, **400 €;** ☎0735.345.850/ 021.260.04.79

101. **DRUMUL TABEREI,** Favorit, semidec., 66 mp, mobilat, utilat, cf. 1, amenajat modern, **400 €/ luna;** ☎0744.611.366 drumultaberei@coldwell-banker.ro cbimobiliare.ro

102. **DRUMUL TABEREI,** Favorit, semidec., 68 mp, mobilat, utilat, etajul 2/4, bloc anvelopat, complet utilat, totul nou, balcon inchis, apropiere mijloace de transport, disponibil imediat, **400 €;** ☎0758.098.905/ 0758.098.917 elena.costache@galaxyimob.ro

103. **DRUMUL TABEREI,** Favorit, 60 mp, mobilat partial, utilat partial, persoana fizica, apartament tip circular, 5/10, zona verde, linistita, modest dar curat, termen lung, parchet, aragaz, frigider, masina spalat, garantie o luna, rog fara agentii. **250 €;** ☎0771.100.950

104. **DRUMUL TABEREI,** Favorit, circular, mobilat, utilat, termopan, balcon, neg., **300 €;** ☎0724.321.698

105. **DRUMUL TABEREI,** Ghencea Business Center, capatul tramvaiului 41, semidec., 75 mp, mobilat, utilat, complet mobilat si utilat, et. 3/10, constr. 1984, gresie, faianta, parchet, instal. electrica si sanitara - noi, termopan, **400 €/ luna;** ☎0725.230.963

106. **DRUMUL TABEREI,** Piata Moghiorosi, stradal, semidec., 70 mp, mobilat, utilat, 8/10, renovat si utilat modern, interfon, contract ANAF, **350 €;** ☎0746.799.339 contact@alexdanulescu.ro

107. **DRUMUL TABEREI,** Tricodava, Auchan, dec., 62 mp, mobilat, utilat, confort 1, aproape linia 41, 5/10, renovat recent, totul nou, gresie, faianta, parchet, termopan, usa metalica, balcon, contr. ANAF, **350 €;** ☎0769.088.540 cioran_ginac@yahoo.com www.imobiliare-class.ro

108. **DRUMUL TABEREI,** Valea Argesului, dec., 67 mp, mobilat, utilat, et. 2/ 4, gresie, faianta, parchet, termopan, masina spalat, frigider, aragaz, 2 tv, usa metalica. Apropiere: piata, supermarket, Ratb. Agentie, contract Adm. Fin., **300 €;** ☎0762.093.000

109. **DRUMUL TABEREI,** Valea Argesului, semidec., 75 mp, mobilat, utilat, superoferta, proaspat zugravit, confort 1, foarte curat, mobila frumoasa, etaj 4. Masina de spalat noua, aer conditionat, frigider nou, izolat termic si contorizat, **250 €;** ☎0725.691.900/ 0762.079.095

110. **DRUMUL TABEREI,** Valea Argesului, Aleea Baiut, semidec., 75 mp, mobilat, utilat, proaspat zugravit, confort 1, foarte curat, etaj 4, mobila frumoasa. Masina de spalat noua, aer conditionat, frigider nou, izolat termic si contorizat, **250 €;** ☎0725.691.900/ 0762.079.095

111. **DRUMUL TABEREI,** Valea Argesului, Aleea Baiut, semidec., 75 mp, mobilat, utilat, proaspat zugravit, confort 1, foarte curat, etaj 4, mobila frumoasa. Masina de spalat noua, aer conditionat, frigider nou, izolat termic si contorizat, **250 €;** ☎0725.691.900/ 0762.079.095

112. **DRUMUL TABEREI,** Valea Ialomitei, Strada Cetatea Histria, dec., 68 mp, mobilat, utilat, 3 camere, confort 1, etaj 3/10, zugravit, parchet nou, termopan, super dotat, super oferta, usor negociabil, **365 €;** ☎0720.637.272

113. **EMINESCU,** Traian, Mosilor, Rosetti, Foisorul de Foc, Pache Protopopescu, dec., 115 mp, mobilat, utilat, deosebit, amenajat, lux, etaj 1, bloc 2007, ultramodern, renovat, loc parcare, finisaje de calitate superioara, centrala proprie, parcare, **799 €;** ☎0725.073.075 valentinacalitoiu.imob@gmail.com

114. **GHICA PLAZA,** semidec., 98 mp, mobilat partial, utilat, et. 13/15, totul nou (primul chirias), 2 bai, spatios, terasa, loc de parcare in subteran, boxa, vedere panoramica, 5 min. de Mega Mall si Obor, loc de joaca pt. copii, adiacent Mosilor; ☎0733.358.463

115. **GIURGIULUI** Cimitirul Evreiesc, dec., mobilat, utilat, 3 cam., 3/4, zugravit, **250 €;** ☎0763.070.130/ 0747.953.488

116. **GIURGIULUI,** Luica, str. Iordache Nastase, dec., 90 mp, mobilat, utilat, particular, 3 cam., renovat recent, mare spatios (are s.t. a unui ap. 4 cam. in bloc) un ap. cochet, cu vedere mixta, 2 balcoane, g, f, p, t, um, in vila, **270 €;** ☎0761.609.243/ 0720.039.035 columbia.imobiliar@yahoo.com

117. **HERASTRAU,** semidec., 140 mp, mobilat, utilat, 3 camere, et. 3/7, bloc nou, paza permanenta, aer conditionat in fiecare camera, internet wireless, jacuzzi, parchet masiv, granit, gresie, faianta, **1.200 €;** ☎0784.276.027

118. **HERASTRAU,** parc, soseaua Nordului, UPC, semidec., 110 mp, mobilat, utilat, exclusivist, etaj 1/5, bloc 2011, paza, loc de parcare subteran, boxa, zona feerica parcul Herastrau 3 min., **850 €;** ☎0756.923.564 i_vanzari@yahoo.com http://rezidentialcentral.blogspot.com

119. **IANCULUI** -Mihai Bravu metrou, dec., mobilat, utilat, confort 1, 4/10, merita vazut, gresie, faianta, parchet, t, liber, 1+1, **350 €;** ☎0728.449.209/ 0765.404.301

120. **IANCULUI** 5 min. metrou, dec., 80 mp, mobilat, utilat, et. 6/8, cu spatii multiple depozitare haine. Metrou: Obor, Tipurori Noi, Muncii, Mihai Bravu, Stefan cel Mare, Victoriei, Gara de Nord. Langa: Pantelimon, Colentina, Mosilor.Are loc parcare. Liber, **375 €;** ☎0771.542.321/ 0728.054.245 davidescu.aurelian@gmail.com

121. **IANCULUI** metrou 72 mp, mobilat, etaj 8/10, spatios, curat, toate imbunatatirile, utilat complet, ac, liber, 1+1. Vecinatati: Vatra Luminoasa, Obor, Ferdinand, Muncii, Pache Protopopescu, Dimitrov, Pantelimon, Chisinau. OIA37637 **330 €;** ☎0731.324.660 office@catalog-rezidential.ro www.inchirieri-rapide.ro

122. **IANCULUI,** metrou la 5 minute, semidec., 80 mp, mobilat, utilat, etajul 1/8, semidec., gresie, faianta, parchet, termopan, mobilat modern, utilat complet, paturi matrimoniale, canapela extensibila, vecinatati: Pantelimon, Obor, Mihai Bravu, Mosilor, **300 €;** ☎0743.579.258/ 0722.156.744 smarius.agentulimobiliar@yahoo.com

123. **IANCULUI,** metrou, situat pe str. Avrig la 2 minute de statia de metrou Iancului, dec., 80 mp, mobilat, utilat, apartament de 3 camere. Mobilat si utilat complet, foarte spatios, renovat recent, usi schimbate, parchet, termopan, **365 €;** ☎0720.120.066 mirela.exclusive.property@gmail.com

124. **IANCULUI,** Mihai Bravu, Vatra Luminoasa, semidec., 67 mp, mobilat, utilat, modern, zona verde, Parc National, langa Piata Muncii, Arena Nationala, Decebal. Bloc scara curata, lift nou, luminos, renovat, living, 2 dormitoare, vedere spate la 2 camere, liniste, **380 €;** ☎0756.880.880 birouldeinchirieri@gmail.com birouldeinchirieri.ro

125. **ILFOV** Buftea, 3 cam. la familie serioasa, toate utilitatile; ☎0724.888.035

126. **LACUL TEI** Facultatea Constructii si str. Cristea Mateescu, Parcul Tei 7 minute, dec., 72 mp, mobilat, utilat, luminos si linistit, etaj 1, mobila moderna 2013, zugravit 2 luni, termopan. Vecinatati: Obor, Colentina, Stefan cel Mare, oferta **330 €;** ☎0722.220.165 siaimobiliare@gmail.com

127. **LACUL TEI** Teiul Doamnei, Doamna Ghica, dec., 70 mp, utilat, langa parc, 4/10, balcon mare, imb., g, f, p, um, termopan, mobilat modern, contract legal, accept straini, 1+1Lx **300 €;** ☎021.688.08.67/ 0722.614.867/ 0723.947.833

128. **LACUL TEI,** Facultate Constructii si str. Cristea Mateescu, Parcul Tei (Parcul de Distractii) 7 minute, dec., 72 mp, mobilat, utilat, luminos si linistit, 3 camere, etaj 1, moderna 2013, zugravit 2 luni, termopan. Acces: Piata Obor, Parcul Circului, **330 €;** ☎0722.220.165 siaimobiliare@gmail.com

129. **LACUL TEI,** Parcul Circului, dec., 79 mp, mobilat, utilat, et. 6/ 8, curat, spatios, mobilat, utilat complet, renovat, imbunatatiri: gresie, faianta, parchet, ac, termopan, liber, 1+1. Vecinatati: Floreasca, Stefan cel Mare, Dorobanti, Kiseleff, Primaveri. OIA57467, **400 €;** ☎0731.324.660 office@catalog-rezidential.ro www.inchirieri-rapide.ro

130. **MAGHERU** Piata Romana, ultracentral, Cinema Studio, semidec., 85 mp, nemobilat, confort 1, etaj 1/7, liber, renovat recent, bucatarie utilata si mobilata, masina de spalat, bloc stradal, intrare stradala, 1+1 garantie, **390 €;** ☎0722.568.283

131. **MIHAI BRAVU,** metrou, dec., 70 mp, mobilat, utilat, proprietar, complex nou rezidential 2015, bucatarie open space, 5 minute Piata Unirii, etaj 8/10, mobila moderna, aragaz, masina de spalat, paza, intretinere mica, vecinatati: Parc Tineretului, Mall Vitan, negociabil, **450 €;** ☎0769.785.106

132. **MIHAI EMINESCU intersectie cu calea Dorobantilor, dec., 100 mp, mobilat, utilat, particular, mobilat si utilat lux, etaj 1, centrala noua, aer conditionat, 2 tv noi, renovat recent, impecabil, zona ultra centrala. 650 €; ☎0722.247.004**

133. **MIHAIL KOGALNICEANU BULEVARDUL** nr. 43, sector 5, ap. 2, dec., 98 mp, mobilat, 1940, parter; ☎0761.914.950

134. **MILITARI** (1 min. Apusului, Aragonitului), dec., 72 mp, mobilat, utilat, et. 3/4, 2 gr. sanitare, bloc 1985, imb., langa mij. de transport, **260 €;** ☎0021.434.30.60/ 0731.322.851 bestimobiliaremilitari@gmail.com

135. **MILITARI** -Gorjului la 10 min. de metrou, dec., 75 mp, mobilat, utilat, masina de spalat, aragaz, 2 grupuri sanitare, 2 balcoane, bloc reabilitat, usa metalica, termopan, foarte curat, **1.000 L;** ☎0724.039.549

136. **MILITARI** -Lujerului, Metrou 2 minute, 80 mp, mobilat, utilat, modern, spatios, gresie, faianta, parchet, termopan. Vecinatati: Gorjului, Pacii, Crangasi, Drumul Taberei, Parc Moghioros, Mall Plaza, Politehnica, Afi Cotroceni. OIA52197, **350 €;** ☎0731.324.659 office@catalog-rezidential.ro www.inchirieri-rapide.ro

137. **MILITARI** -Lujerului, Metrou, dec., 80 mp, mobilat, utilat, etaj intermediar, modern, aer conditionat, finisaje de calitate, 2 grupuri sanitare, 3 LCD.Vec: Gorjului, Crangasi, Mall Plaza, AFI Cotroceni, Politehnica, Drumul Taberei, Moghioros, OIA48943, **480 €;** ☎0731.324.659 office@catalog-rezidential.ro www.inchirieri-rapide.ro

138. **MILITARI** Apusului, semidec., 70 mp, mobilat partial, 3 camere confort 1, zugravit, renovat, parchet, faianta, termopane, chiuveta, etaj 2/4, mobilat total la cerere, **250 €;** ☎0761.532.117/ 0722.542.692

139. **MILITARI RESIDENCE** dec., 80 mp, mobilat, utilat, apartament nou, (etaj 2 din 7, 3 camere, 2 bai), la 3 minute de statia de autobuz si la circa 10 min de mers pe jos pana la centrul comercial Auchan, mobilat si utilat complet no, **2200 L;** ☎0768.405.793 dariusposteras2@gmail.com

140. **MILITARI RESIDENCE** dec., 80 mp, mobilat, utilat, apartament parter, foarte aproape de statia RATB si de complexul comercial Auchan, **2.000 L;** ☎0768.405.793 dariusposteras2@gmail.com

141. **MILITARI RESIDENCE,** metrou Pacii 10 min., dec., 80 mp, mobilat, utilat, parter/8, centrala termica proprie, contorizat integral, bucatarie inchisa, balcon, finisaje de calitate, ac, TV, Auchan, Metro, RATB 178 (ID: DEX3C1026), **450 €/ luna;** ☎0799.853.564 deximobart@gmail.com

142. **MILITARI RESIDENCE,** metrou Pacii 10 min., semidec., 80 mp, mobilat, utilat, prima inchiriere, et. 2/ 8, centrala termica proprie, contorizat integral, bucatarie inchisa, finisaje de calitate, Auchan, RATB 178, dormitor matrimonial, 2 bai, ac, TV (ID: DEX3C1027), **500 €/luna;** ☎0799.853.564 deximobart@gmail.com

143. **MILITARI,** Lujerului, dec., 70 mp, mobilat, utilat, etaj 6/10, modern, renovat, curat, balcon, parchet, gresie, faianta, termopan, 2 aer conditionat, tv, frigider aragaz, liber, **300 €;** ☎0723.118.758/ 021.430.37.40 stentorintermed@yahoo.com

144. **MILITARI,** Uverturii, Apusului, str. Catinei 15, Cocosu Rosu, dec., 80 mp, mobilat, utilat, etaj 2/3, bloc izolat, centrala proprie, complet modern Mobexpert, finisaje de calitate, termopane, prima inchiriere, renovat nou,2 locuri parcare, **399 €;** ☎0725.073.075 valentinacalitoiu.imob@gmail.com

145. **MOSILOR,** aproape de Metrou Obor, dec., 75 mp, mobilat, utilat, bloc stradal, etajul 5/10, bloc 1982 reabilitat, apometre, 1 baie, 1 grup sanitar, **390 €;** ☎0755.335.562/ 021.794.95.70 happyhome21@yahoo.com

146. **MOSILOR,** Armeneasca, 75 mp, nemobilat, termopan, parchet, aer conditionat, centrala proprie, fara risc seismic, 1 chirie garantie + 3 luni chirie **280 €;** ☎0736.188.516

147. **NERVA** Timpuri Noi, strada Morilor, langa metrou, semidec., 100 mp, mobilat, utilat, langa metrou, bloc 2008, et. 4/6, modern, 2 bai, ac, tv, centrala, contract ANAF inclus, apropiere Decebal, Alba Iulia, Unirii, Mircea Voda, Tineretului, Vitan, Splai, Horoscop, Libertatii, Vacaresti, Cantemir, **599 €/contract; ☎0760.101.098** claudiu.imobiliare@gmail.com

148. **NERVA,** Vitan Mall, Papazoglu, dec., 90 mp, mobilat, utilat, renovat 2016, (totul nou, prima inchiriere), et. 3/8, mobilat modern, ac, tv, loc parcare ADP/ contract ANAF incluse, aprop. Timpuri Noi, Tineretului, Libertatii, Decebal, Alba Iulia, Mircea Voda, Splai, Goga, **550 €/negociabil; ☎0760.101.098** claudiu.imobiliare@gmail.com

149. **NICOLAE GRIGORESCU** metrou 3 min. parc Titan, semidec., 70 mp, mobilat, utilat, renovat, utilitati, parchet, termopan, pianina Rosslare, **290 €;** ☎0722.319.036

150. **NORDULUI,** semidec., 106 mp, 3 camere, et. 4/6, suprafata 110 mp, constr. 2007, situat cu vedere spre cartierul francez, apartamentul in suprafata toatala de 139 mp, cu finisaje de lux: parchet din lemn masiv, usi si glasswand (din import), placaje cu granit, gresie si faianta toate achizitionate din import, 3 aparate de aer conditionat, centrala termica proprie; ☎0784.276.027

151. **NORDULUI,** 110 mp, mobilat, utilat, apartament 3 camere, etaj 4/6, constructie 2007, apartamentul are finisaje de lux, modern, paza 24/24, parcare proprie, **750 €;** ☎0755.335.562 happyhome21@yahoo.com

152. **OBOR** Colentina situat langa supermarket Kaufland la 5 minute de statia de metrou Obor, semidec., 70 mp, mobilat partial, utilat partial, confort 1, etaj 7/10, cu mici imbunatatiri, zugravit, liber **275 €;** ☎0726.232.725/ 031.424.44.22 corina.mihalcea@yahoo.com

153. **OBOR,** Stefan cel Mare, semidec., mobilat, utilat, 3/8, contorizat, metrou, civilizat, proprietar, neg., **290 €/ luna;** ☎0767.417.682

154. **OCTAVIAN GOGA,** dec., mobilat, utilat, inchiriez ap. 3 cam., 1989, 84,5 mp, parter, **400 €;** ☎0726.887.946

155. **ORASELUL COPIILOR,** dec., 80 mp, mobilat, utilat, apartament 3 camere, etaj 2, mobilat, utilat, aer conditionat, apropiere met

Imobiliare închirieri 4 CAMERE

220. **UNIRII,** Nerva, Papazoglu, dec., 90 mp, mobilat, utilat, renovat 2016, (totul nou, prima inchiriere), et. 3/8, mobilat modern, ac, tv, loc parcare ADP/contract ANAF incluse, aprop. Timpuri Noi, Tineretului, Libertatii, Decebal, Alba Iulia, Mircea Voda,Vitan, Splai, **550 €/negociabil;** ☎0760.101.098 claudiu.imobiliare@gmail.com

221. **UNIRII,** Sf. Vineri, stradal, dec., 85 mp, nemobilat, neutilat, et. 6/ 10, gol, g, f, p, t, um, ac in fiecare camera, pretabil firma, pozitie deosebita, **400 €;** ☎0726.664.381 valentin.florea85@yahoo.com

222. **UNIRII,** Tribunal Nou, F64, stradal, dec., 100 mp, mobilat, utilat, et 3, mobilat si utilat modern, ambele dormitoare cu pat, 2 bai, ac, tv, parcare, apropiere Decebal, Alba Iulia, Calarasilor, Muncii, Mircea Voda, Nerva, Vitan, Splai, Horoscop, Libertatii, Coposu, Universitate, **750 €/totul/nou;** ☎0760.101.098 claudiu.imobiliare@gmail.com

223. **UNIRII,** Zepter, zona centru, dec., 80 mp, mobilat, utilat, direct proprietar, etaj 2/7, renovat, frigider, aer conditionat, masina de spalat, termopan, **480 €/luna;** ☎0724.319.020 vivian25dec@yahoo.com

224. **UNIVERSITATE** 3 minute pana la statia de metrou, dec., 86 mp, nemobilat, utilat partial, etaj 2/8, 2 bai, pentru birouri sau locuit, pret neg., **380 €;** ☎0726.615.929

225. **UNIVERSITATE** metrou 90 mp, mobilat, utilat, et. 2/8, mobila moderna, bucatarie mobilata si utilata, renovat, balcon inchis, 2 ac, masina de spalat, 2 grupuri sanitare. Victoriei, Romana, Sala Palatului. OIA 34588 **450 €;** ☎0737.504.517 office@catalog-rezidential.ro www.inchirieri-rapide.ro

226. **UNIVERSITATE,** dec., 110 mp, 3 camere lux, etaj 1, 1968, bucatarie open space, aer conditionat in fiecare incapere, fiecare dormitor are dresing si baie proprie, 3 bai, utilat si mobilat lux, masina spalat rufe si uscator electric rufe, colaboram cu multinationale si cu agentii imobiliare, **750 €;** ☎0761.744.049

227. **UNIVERSITATE,** 2 minute Cocor, Universitate, Unirii. dec., 100 mp, mobilat, utilat, 100 mp, 3 camere, spatios, 2 bai, mobilat si ultrautilat, circular, bloc vechi, clar fara bulina, km 0, centrul vechi, cu vedere in parcul bisericii Sf. Gheorghe. **500 €/luna;** ☎0767.147.075

228. **VASILE LASCAR** colt cu Stefan cel Mare, dec., 70 mp, nemobilat, proprietar, inchiriez apartament 3 camere, etaj 2/10, termopan, gresie, faianta, acces usor mijloace de transport, **450 €;** ☎0722.222.150

229. **VICTORIEI CALEA** langa Hotel Radisson, semidec., 85 mp, mobilat, utilat, modern, constructie 1982, etaj 7/9, garaj, toate imbunatatirile, internet, etc, **650 €;** ☎0743.331.612 imobiliareitalia@gmail.com

230. **VICTORIEI PIATA,** 100 mp, mobilat, utilat, proprietar, et. 5/11, living 30 mp, 2 bai, parchet masiv, 2 aere conditionate, termoizolat, **500 €;** ☎0726.961.379

231. **VICTORIEI,** dec., 73 mp, mobilat partial, utilat, etaj 3/11, 2 bai, stradal, curat, situat pe Titulescu, zona Piata Victoriei; acces imediat la toate mijloacele de transport; preferabil pentru sediu firma. **670 €;** ☎0760.065.717 m.onita@yahoo.com

232. **VICTORIEI,** dec., 80 mp, mobilat, utilat, lux, persoana fizica ofer spre inchiriere apartament 3 camere, suprafata 90 mp, mobilat si amenajat lux, paza permanenta. La etajul 6/8, Str. Mexic (in spatele Guvernului). Vedere totala spre Pta, **600 €;** ☎0735.888.111/ 0733.096.609 ardesbio@gmail.com

233. **VITAN** Mall, dec., 72 mp, mobilat, utilat, 3 camere, 6/8, mobilat modern, masina spalat, gresie, faianta, parchet, termopan, usa metalica, aer conditionat, curat, liber, **400 €;** ☎0724.336.834

234. **VITAN Mall, dec., 80 mp, mobilat, utilat, bloc civilizat, apartament renovat, spatios, lux, aer conditionat, 320 €; ☎0727.386.287**

235. **VITAN,** 68 mp, mobilat, utilat, Rond Baba Novac, acces metrou/ratb, bloc reabilitat, zona linistita, vedere spate, verdeata, scara curata, 68 mp, et. 4/8, dec., zugraviit, mobilat modern, pat dublu si canapea extensibila, utilat, 3 debarale, **320 €;** ☎0728.415.944/ 0745.540.560

236. **VITAN,** Auchan, dec., 75 mp, mobilat, utilat, etaj 2/4, renovat, modern, spatios, liber, 1+1, imbunatatiri: gresie, faianta, parchet, termopan, usa metalica. Vecinatati: Calea Vitan, Ramnicu Valcea, Camil Ressu, Mihai Bravu. OIA 76301. **370 €;** ☎0752.099.439 office@catalog-rezidential.ro www.inchirieri-rapide.ro

237. **VITAN,** Mall, dec., 84 mp, mobilat, utilat, confort 1, etaj 2, 3 balcoane, gresie, faianta, parchet, termopan, usa metalica, 2 aer conditionat, foarte aprope de centru, Unirii, Decebal, **400 €;** ☎0755.335.562/ 021.794.95.70 happyhome21@yahoo.com

238. **VITAN,** Mall, dec., 83 mp, mobilat, utilat, etaj 6/ 8, curat, spatios, contorizat, mobilat, utilat complet, prima inchiriere, toate imbunatatirile, liber, 1+1. Vecinatati: Octavian Goga, Timpuri Noi, Nerva Traian, Burebista, Dristor, Alba Iulia. OIA77224, **420 €;** ☎0731.324.660 office@catalog-rezidential.ro www.inchirieri-rapide.ro

239. **ZETARI,** Bacilului, dec., 78 mp, mobilat, utilat partial, an 1980, g, f, p, usa metalica, interfon, proprietar, 1+1, **222 €;** ☎0758.580.009

34 4+ Camere IMOBILIARE ÎNCHIRIERI

1. **1 MAI** - Piata Domenii 165 mp, mobilat, utilat, imobil 2008, apartament 5 camere, HP/HP+3, 2 terase (16 mp si 25 mp), 3 bai, dressing, finisat, boxa, garaj, **1.200 €/luna;** ☎021.319.35.13/ 0723.257.648

2. **13 SEPTEMBRIE,** dec., 100 mp mp, mobilat partial, utilat partial, apartament cu 4 camere dec. renovat modern si mobilat partial. Relatii la tel., **600 €;** ☎0771.798.668 veronicanitu07@gmail.com

3. **ALBA IULIA** 1 minut rond dec., 120 mp, nemobilat, neutilat, 1/8, confort 1, toate imbunatatirile: gresie, parchet, t, aer conditionat, balcon inchis, 5 camere. Decebal, Unirii, **700 €;** ☎0721.675.043

4. **AVIATORILOR,** Capitale, Dorobanti, dec., 127 mp, mobilat partial, utilat, apartament unicat cu 4 camere mari, 2 bai, etaj 1/p+2, cu bucatarie utilata, dormitoare cu dressing, termopan, parchet, centrala, aer conditionat, sistem antiefractie, garaj cu telecomanda, **890 €;** ☎0731.877.269

5. **BRATULUI,** semidec., 80 mp, nemobilat, utilat, apartament 4 camere (circular), complet renovat: centrala proprie, aer conditionat, gresie, faianta, parchet, termopan, jacuzzi, internet. Foarte potrivit ca sediu de firma. Disponibil imediat, **580 €;** ☎0747.359.366 octavia_teodorescu@yahoo.com

6. **CALARASILOR CALEA,** dec., 100 mp, mobilat, utilat, et. 6/8, 3 dormitoare+living, 2 bai (cada, cabina dus), bucatarie echipata, termopan, parchet, gresie, faianta, usa metalica, proaspat igienizat.Al 3lea dormitor se poate mobila cu pat de mijloc. **480 €;** ☎0723.603.354

7. **CALEA VICTORIEI** str. Frumoasa, 120 mp, mobilat, 5 camere, 2 bai, 2 bucatarii, complet mobilat pentru birouri, etaj 1, particular, **800 €;** ☎0744.304.880

8. **COLENTINA** sectia 7 dec., 89 mp, mobilat, utilat, et. 1/8, curat, spatios, renovat, imbunatatiri: gresie, faianta, parchet, ac, centrala proprie, liber, 1+1. Vecinatati: D-na Ghica, Lacul Tei, Obor Metrou, Mosilor, Stefan cel Mare. OIA24341, neg., **399 €;** ☎0731.324.660 office@catalog-rezidential.ro www.inchirieri-rapide.ro

9. **COTROCENI** dec., 320 mp, nemobilat, utilat, particular, duplex etaj 4/4, living, bucatarie deschisa, 3 dormitoare, 4 bai, dressing, terasa, centrala termica, aer conditionat, parchet, gresie, faianta, **2.500 €;** ☎0722.628.512

10. **COTROCENI** Carol Davila, dec., 190 mp, nemobilat, utilat, pt. locuit 1.100 euro, pt, firme1.300 euro,5 cam. ,aer conditionat in fiecare, bucatarie utilata atasat dinnig room,3 bai, hol central spatios, et. 2 in vila, renovata interior/ exterior, contract inregistrat, **1.100 €;** ☎0799.933.979/ 0762.612.172

11. **DRUMUL TABEREI** parc Moghioros, dec., 100 mp, 1980, etaj 3, 4 camere ca minihotel pt. salariatii unei firme, curat; ☎0723.437.312

12. **DRUMUL TABEREI,** Raul Doamnei, semidec., 70 mp, mobilat, utilat, apartament 4 camere, etaj 3, mobilat clasic, utilat, curat, disponibil pentru inchiriere, perioada scurta sau lunga. **1.500 L;** ☎0728.359.056 caprita_vlad@yahoo.com

13. **FLOREASCA,** Ceaikovski, dec., 140 mp, mobilat, utilat, ap. situat la etajul 2/P+2+M, vedere mixta, 140 mp, 3 dormitoare, 2 gr. sanitare, bucatarie,living generos, balcon. Ap. este mobilat+utilat complet, dispune de centrala termica proprie, **790 €;** ☎0761.331.644 marian.feier@remax.ro

14. **FLOREASCA,** Dorobanti, Spring Time, dec., 150 mp, mobilat partial, utilat, stradal, in vila noua, constructie 2000, etajul 1/P+4, cu lift, apartamentul dispune de gresie, faianta, parchet, termopane, aer conditional, centrala proprie, garaj subteran, pretabil locuit, **600 €;** ☎0722.542.692/ 0761.532.117

15. **GIURGIULUI SOSEAUA,** Piata Progresu, dec., 73 mp, mobilat partial, utilat partial, apartament 4 camere, et. 8/10, recent renovat, baie + gr. sanitar, imbunatatiri, semimobilat, bloc reabilitat, acces rapid la mijloacele de transport, **300 €;** ☎0737.521.598/ 0730.989.939 Anca@premiuminvestconsulting.ro www.PremiumInvestConsulting.ro

16. **KISELEFF** 1 Mai, dec., 123 mp, mobilat partial, utilat, et. 6/10, 2 bai, 2 balcoane, dressing, renovat recent, gresie, parchet, faianta, termopan dublu, usa metalica, 3 aer conditionat, loc parcare, panorama cartier, 2 min. parc Kiseleff, 5 min P-ta Victoriei, **580 €;** ☎0743.983.610 marionescu7370@gmail.com

17. **KISELEFF,** dec., mobilat, utilat, ap. 4 camere- duplex, et. 3, 2 gr.sanitare, situat langa parcul Kiseleff, 200 mp etajele 3 si 4, garaj si loc de parcare, dressing, 4 terase, living cu pardoseala din marmura, bucatarie cu usa, cablu internet, telefon, pret fix, garantie + pret/luna **1.500 €;** ☎0784.276.027

18. **LACUL TEI** Parcul Circului, semidec., 85 mp, nemobilat, utilat, parter, centrala proprie, 2 bai, vedere mixta, bloc din 1984, termopan, usa metalica, aer conditionat, alarma, ideal birou/ cabinet/ sediu firma, **490 €;** ☎0742.462.372 office@werent.ro

19. **MARIA ROSETTI,** Donici, dec., 147 mp, nemobilat, utilat partial, 4 camere, etaj 3/3 in vila, 2 dormitoare, 3 grupuri sanitare, terasa, bucatarie mobilata, aer conditionat, termopan, centrala, Armeneasca, **630 €;** ☎0728.820.095/ 021.210.76.00/ 0723.460.200 sweethome_imob@yahoo.com www.sweethomeimob.ro

20. **MILITARI** Apusului - Cocosul Rosu, 125 mp, nemobilat, utilat partial, parter, finisat modern, doar bucataria mobilata, pretabil pentru firma, **650 €;** ☎0735.345.850/ 021.260.04.79

21. **MILITARI,** dec., mobilat partial, cf. 1, centrala proprie, termopan, gresie, faianta, **300 €;** ☎0720.592.299

22. **MILITARI,** Pacii, Apusului, dec., 65 mp, mobilat, utilat, et. 8/10, 2 bai, renovat recent, faianta, gresie, parchet, t, aer conditionat, mobilat utilat complet modern, intretinere mica, accepata si 6 pers. Acces usor Ratb metrou Gorjului **300 €;** ☎0737.250.568 imobiliaretopcasa@yahoo.com

23. **MOSILOR** vav Pizza Hut, dec., 100 mp, mobilat, utilat, ap.4 camere, etaj 1/10, 2 grupuri sanitare, 2 balcoane, parchet, gresie, faianta, termopan, usa metalica, negociabil, 1+1 luna, **450 €;** ☎0747.140.370/ 0727.320.915

24. **MOSILOR CALEA,** dec., 90 mp, mobilat, utilat, proprietar, 4 camere, etaj 3/8, 2 bai, 3 dormitoare, sufrageria, hol, balcon. Se poate si sediu firma, familie. Reper Banc Post Mosilor in spate, pret negociabil, **500 €;** ☎0773.824.904/ 0773.883.055

25. **NORDULUI SOSEAUA 110-112, dec., 185 mp, utilat, 2005, et. 3, confort lux, vedere parc, mobilat lux, garaj, boxa, paza; ☎0744.559.437**

26. **PIPERA,** Aviatiei, dec., 160 mp, mobilat partial, utilat partial, 4 camere, p+1+m, 3 dormitoare, living spatios, luminos, renovata, finisaje exceptionale, 3 bai, zona linistita, terasa si gradina frumos amenajate, **1.150 €;** ☎0723.835.151 ramona.isache@westmount.ro westmountimobiliare.ro

27. **ROMANA,** 100 mp, 4 cam., ct, AC, tel. dupa ora 15; ☎0745.257.918

28. **SALA PALATULUI** Brezoianu, dec., 140 mp, nemobilat, neutilat, parter de bloc, 5 camere foarte mari, ideal locuinta / depozit, centrala termica proprie, 2 grupuri sanitare, balcon mare, chirie negociabila, termen lung **550 €/luna;** ☎0722.555.660 advaimob@gmail.com www.advaimob.ro

29. **UNIRII** (Emil Botta), dec., 100 mp, 4 camere, 1991, parter, renovat modern, birouri, **600 €;** ☎0734.050.911/ 0728.100.316

30. **UNIRII** Splai, langa Biserica, dec., 100 mp, nemobilat, neutilat, duplex pe etajele 6 si 7 /7, cu imbunatatiri, recent zugravit, pentru locuit sau birouri, **650 €;** ☎0765.400.929/ 0752.036.997

31. **UNIRII BULEVARD,** dec., 113 mp, nemobilat, neutilat, 5 camere, dec.,recent renovat, situat pe bd. Unirii la Fantani, vedere bulevard, 2 balcoane, ac in fiecare camera, 2 bai, etaj 8, pretabil firma sau rezidenta, **650 €;** ☎0741.993.333

32. **UNIRII,** Bd. Biokarpet, dec., 120 mp, mobilat, utilat, stradal, duplex, et. 8 si 9, living+3 dormitoare, mobilat si utilat modern, 2 bai, contract ANAF inclus, ac, tv, aprop Decebal, Alba Iulia, Calarasilor, Muncii, Mircea Voda, Horoscop, Libertatii, Coposu, Nerva, Splai, Vitan, **900 €/contract;** ☎0760.101.098 claudiu.imobiliare@gmail.com

33. **UNIRII,** Fantani, Hanul lui Manuc, langa BRD, stradal, dec., 90 mp, mobilat, utilat, (totul nou, prima inchiriere), et. 7/8, mobilat lux, ac, tv, 2 bai, aprop. Decebal, Alba Iulia, Universitate, Horoscop, Libertatii, 13 Septembrie, Nerva, Splai, Mircea Voda, Coposu, Vitan, **1.200 €/totul/nou;** ☎0760.101.098 claudiu.imobiliare@gmail.com

Imobiliare închirieri CASE, VILE

34. **UNIVERSITATE,** Romana, semidec., 111 mp, nemobilat, neutilat, ap lux, ultracentral, etaj 5/ 9, 4-5 cam, 2 gr sanit. ap este complet nou, finisaje lux, primul chirias, living 40 metri patrati, g, f, p, t, centrala proprie, ac, superb, **650 €;** ☎0726.129.808 s_irina@ymail.com

35. **VICTORIEI CALEA** - Carul cu bere (Centrul Vechi), dec., 95 mp, nemobilat, bloc 1980, etaj 1/6, imbunatatiri, birou/locuit, **600 €/luna;** ☎021.319.35.13/ 0723.257.648

36. **VICTORIEI CALEA,** Radisson, Biserica Alba, 120 mp, mobilat, utilat, 3 dormitoare, living, bucatarie, baie, balcon, etaj 5/8, aer conditionat, an 1978, **800 €;** ☎0722.783.630 elena@pikaso.ro

37. **VICTORIEI PIATA** semidec., 200 mp, nemobilat, utilat, in cladire de birouri 7-10 camere, etaj 7/10. Spatiu este finisat are podea flotanta, usi de sticla, toalete amenajate. Pretul este neg., **2.200 €;** ☎0723.547.544 castelimobiliare@gmail.com

38. **VICTORIEI PIATA** semidec., 100 mp, nemobilat, neutilat, spatiu in cladire de birouri avand 4 - 5 camere, etaj 8/10, bloc 1992. Spatiu este finisat, are podea flotanta, usi de sticla, toalete amenajate, liber. Pretul este neg., **1.100 €;** ☎0723.547.544 castelimobiliare@gmail.com

39. **VICTORIEI PIATA,** Titulescu, dec., 141 mp, mobilat partial, utilat, duplex etaj 3 si 4, constructie d+p+3+m, bucatarie mobilata si utilata (frigider, cuptor, plita, hota, masina spalat vase, masina spalat rufe), 3 aer conditionat, 2 bai, pret negociabil, **800 €;** ☎0770.761.503

40. **VITAN** Mall, Vitan Rezidence Mihai Bravu, Tineretului, dec., 120 mp, mobilat, utilat, amenajat lux, design deosebit, elegant, etaj 4/15, bloc 2010, terasa, parcare subterana, ultramodern, finisaje premium, centrala proprie, dressing, **699 €;** ☎0725.073.075 imobiliarecenter@gmail.com

35 Case, vile IMOBILIARE ÎNCHIRIERI

1. **1 MAI PIATA,** S.U. 130 mp, 5 cam., neutilata, vila 1990, p+1+m, centrala proprie, gresie, faianta, parchet, termopan, aer conditionat, 2bai + gr sanitar, 2 bucatarii, balcon, terasa, ideal locuinta sau birou, cabinet medical, parcare contract ANAF, **700 €;** ☎0722.785.494

2. **23 AUGUST CARTIER** 1 cam. intrare separat, toate utilitatile, studente, fete sau doamne fara copii, zona linistita, **450 L;** ☎0724.215.168/ 0762.132.623

3. **23 AUGUST,** Sector 3, S.U. 60 mp, curte 140 mp, 3 cam., casa curte, baie, bucataire, singur in curte, fara proprietar, toate utilitatile, **1.200 L;** ☎0733.374.744

4. **AFUMATI** Doraly, S.U. 300 mp, curte 1000 mp, 6 cam., vila finisata, etaj+mansarda 5 cam., piscina lux, garaj, zona linistita, **1.800 €;** ☎0786.481.771

5. **AGIGEA,** Constanta, S.U. 105 mp, curte 600 mp, 4 cam., mobilata, utilata, oferim spre inchiriere imobil P+1, Agigea, zona pod, apropiere Selgros. Imobil compus din 3 dormitoare (suprafete vitrate generoase) living, 4 bai, bucatarie, terasa, spatiu verde. Rog sms; ☎0729.358.589 drgpo@yahoo.com

6. **ALBA IULIA** S.U. 400 mp, curte 250 mp, nemobilata, neutilata, vila constr. 2016, D+P+4E, 2 intrari, amprenta100 mp, 70 mp/nivel,etaje independente, finisaje lux, pretabil clinica, hotel/ restaurant, reprezentanta. **12 €/mp;** ☎0758.259.730 adrianstanciu@imobservicecenter.ro

7. **AMBASADA TURCIEI** Dorobanti-Polona, S.U. 250 mp, curte 120 mp, 5 cam., mobilata partial, utilata, vila D+P+1+M, renovata total, lux cu living spatios, bucatarie mobilata si utilata, 3 bai, demisol amenajat , curte cu foisor, gradina amenajata, **2.400 €;** ☎0731.877.269

8. **ARMENEASCA** Mosilor, Corbeni, S.U. 429 mp, curte 200 mp, 9 cam., nemobilata, utilata, singur curte, S+P+1 vila renovata complet 2012, toate dotarile, lift, parcare, centrala moderna, spatii generoase, impecabila, **4.500 €;** ☎0753.095.601/ 021.321.10.20 office@credoamg.ro www.credoamg.ro

9. **AVIATIEI** Porsche Nord, S.U. 240 mp, curte 500 mp, 5 cam., utilata, renovata 2015 exterior si interior, finisaje de exceptie semineu functional, demisol- camera tehnica, parter- living, dinning, bucatarie, grup sanitar, etaj 1- 3 dormitoare, mansarda- camera + baie, **1.399 €;** ☎0736.935.106/ 021.321.21.81

10. **AVIATORILOR** Kiseleff, Uruguay 15, duplex 200 mp, et. 1+ 2 din p+2+m, 4 dormitoare, terasa, garaj, locuinta / firma, **2.000 €;** ☎0734.925.750/ 021.222.45.78

11. **BAICULUI,** 4 cam., mobilat, dec., 1/1, separat, locuit sau birou, **350 €;** ☎0763.070.130/ 0747.953.488

12. **BANEASA,** S.U. 300 mp, 7 cam., utilata, spatiu zona Baneasa. In perioada 27.06-09.09 pt cursuri de formare profesionala, ateliere creatie, etc. Tel., ☎0728.580.266

13. **BANEASA,** C.D.Gherea, S.U. 310 mp, curte 152 mp, 5 cam., neutilata, vila D+P+1+M, construita in 2015, finisata modern, 4 grupuri sanitare, 3 balcoane, terasa, centrala termica, curte libera, **1.250 €;** ☎0749.326.181 yellow.touch@yahoo.com

14. **BARBU VACARESCU** Kaufland, S.U. 170 mp, 8 cam., casa P+E, 2 bai, pt. birouri, avocatura, cl. sanitara. Proprietar; ☎0723.622.184

15. **BRAGADIRU,** str. Florilor 2D, S.U. 100 mp, curte 250 mp, 4 cam., an 2004, pret pe luna, 1+1 negociabil, **400 €;** ☎0763.113.879

16. **BUCURESTII NOI** Bazilescu, 2 cam., mobilat, utilata, la curte, conditii bloc, liniste, **250 €;** ☎0722.355.738

17. **BUZESTI** Piata Victoriei, S.U. 210 mp, curte 60 mp, 6 cam., mobilata partial, vila P+2, constr. 2005, pt birou, locuinta, 3 gr. san, 2 buc mob, 2 terase, parcare proprie (3 locuri). Imb: p, g, f, t, ct pe nivel, ac, alarma, **1.950 €;** ☎0763.725.243 imobiliare.asteri@yahoo.com

18. **CALARASILOR,** S.U. 130 mp, curte 80 mp, 3 cam., mobilata partial, utilata partial, casa p+1, receptie+ sala de asteptare, renovat recent, doua grupuri sanitare, doua camere de 45 mp cu perete de 10 m oglinda, dulap vestiar, gresie, faianta, parchet, termopan, centrala termica proprie, aer conditionat, pretabil scoala de dans, actorie, balet, yoga, liber, **790 €;** ☎0758.230.771/ 021.252.16.05 filip@confortcasaimobiliare.ro www.confortcasaimobiliare.ro

19. **CASA** mobilat partial, la curte, din caramida, curat (gaze), perioada lunga, rog seriozitate, **350 €;** ☎0731.759.359

20. **CHIAJNA,** Primarie, S.U. 400 mp, curte 600 mp, 5 cam., utilata, P+E+M finisaje deosebite, constructie 2011, mobilata si utilata ca in poze, imbunatatiri de calitate, curtea este amenajata cu gazon si instalatie automata de stropit. **1.250 €;** ☎0771.088.065 gigimihalcea.creativimob@gmail.com

21. **CHISINAU,** S.U. 50 mp, 2 cam., nemobilat, neutilat, casa singur curte, cu toate utilitatile, nemobilata, neutilata, pentru birouri sau depozit, **250 €;** ☎0765.400.929/ 0752.036.997

22. **COMUNA BUDA,** jud. Buzau, str. Principala nr. 6, inchiriez frumoasa activitate, pe o supr. de 6.000 mp, mult verde, ozon etc. Este un camping; ☎0724.167.337/ 0755.024.603

23. **COPOSU,** Str. Ciucerului Udricani 12Bis, S.U. 90 mp, 3 cam., persoana fizica, vila p+3, 1935, semidec., mezanin, centrala, parchet, termopan, gresie, faianta, **500 €;** ☎0740.099.584

24. **CORBEANCA** Satul American, S.U. 190 mp, curte 300 mp, 5 cam., mobilat, utilat, particular, vila 2011, S+P+E+M, 3 gr. sanitare, parcare, paza, toate utilitatile, **650 €;** ☎0726.952.627

25. **COTROCENI** Carol Davila, Municipal, S.U. 524 mp, curte 350 mp, 15 cam., nemobilata, neutilata, vila S+P+2+M, plus 4 camere la subsol, teren total 530 mp, 2 garaje, parcare, 6 bai, gradina, renovata ideal firma, **4.900 €;** ☎0753.095.601/ 021.321.10.20 office@credoamg.ro www.credoamg.ro

26. **COTROCENI** Petrom, Carol Davila, S.U. 190 mp, 5 cam., utilata, pt locuit 1.100 euro,pt firme1.300 euro, et. 2 in vila renovata interior/exterior, 5camere (A/C in fiecare) bucatarie utilata, dinning room atasat, 3 bai,hol spatios, centrala proprie, cu contract, **1.100 €;** ☎0799.933.979/ 0762.612.172

27. **CRANGASI** metrou, S.U. 60 mp, utilata, 2 camere vila, se mobileaza complet la cerere, bucatarie utilata, renovat interior-exterior, centrala proprie, izolata termic, liniste, verdeata, curte 80mp, parcare 2 masini, contract ANAF integral, **300 €;** ☎0722.785.494

28. **CRANGASI,** S.U. 170 mp, curte 10 mp, 3 cam., neutilata, spatiu situat la demisol intr-o cladire construita in anul 2001. Dispune de centrala proprie, curent trifazic 380V, distanta metrou 7 min. Se preteaza pt. depozitare, sala de forta, fitness, **600 €;** ☎0720.120.066 mirela.exclusive;property@gmail.com

29. **CRISAN,** Tulcea, vand sau inchiriez casa de vacanta p+1e, compusa din 9 camere, 7 bai, bucatarie, complet utilate, canalizare si apa curenta, incalzire electrica, ponton, piscina. Pret negociabil, **600 €/ luna;** ☎0745.184.093

30. **DACIA - Icoanei, et. 2 in vila noua, 150 mp, pretabil I.T., call center, birou; ☎0767.019.421**

31. **DOMENII,** Ion Mihalache, S.U. 480 mp, 8 cam., mobilata, utilata, vila DS+P+1+M, 5 dormitoare, 5 bai, an 2010, renovata, luminoasa, terasa 65 mp, gradina frumos amenajata 100 mp, garaj, exceptionala, **2.280 €;** ☎0723.835.151 ramona.isache@westmount.ro westmountimobiliare.ro

32. **DOROBANTI** Capitale, S.U. 120 mp, 5 cam., ap. in vila, singur pe nivel, centrala proprie, doua terase, proaspat renovat, ideal locuit sau birouri; ☎0745.154.614

33. **DOROBANTI** Tudor Vianu 238, S.U. 210 mp, 6 cam., nemobilat, an 2004, et. 1+2+3, dec., triplex superb in imobil lux, 210 mp util + 60 mp terasa, toate utilitatile, pretabil orice, **1.900 €;** ☎0722.676.652

34. **FLOREASCA** Lacul Tei zona Barbu Vacarescu, Kaufland- Billa, S.U. 200 mp, curte 100 mp, 7 cam., nemobilata, utilata, vila noua, sup. construita 220 metri patrati, formata din 7 camere, regim de inaltime P+2, constructie 2008, bucatarie utilata, alarma, centrala termica, parcare, **1.700 €;** ☎0724.798.495 ionut.lotca@topis.ro www.topis.ro

35. **FOISORUL DE FOC** Liceul Xenopol, Traian, Plantelor, S.U. 45 mp, curte 100 mp, 2 cam., nemobilata, neutilata, apartament in casa situat la parter, gresie, faianta, parchet, intrare separata, perfect pentru firma, Calarasilor, **310 €;** ☎0753.095.601/ 021.321.10.20 office@credoamg.ro www.credoamg.ro

36. **FOISORUL DE FOC,** 3 cam., utilata, apartament in vila, particular, inchiriez apartament in vila zona, mobilat (nemobilat), 3 camere, baie, wc serviciu, 120 mp, singur curte, parcare, **700 €;** ☎0722.615.414

37. **FOISORUL DE FOC,** ultrastradal, S.U. 80 mp, curte 20 mp, 3 cam., mobilata partial, utilata, total renovat, parter, pretabil: birouri, showroom, medical, salon etc. Pentru cei ce doresc maxima vizibilitate, **799 €/luna;** ☎0722.258.009 gosabucur@yahoo.com

38. **GIURGIULUI,** zona si Margeanului, casa la curte, singura; ☎0761.961.910/ 0784.521.850

39. **IANCULUI,** S.U. 300 mp, curte 100 mp, 9 cam., nemobilata, neutilata, 3 bucatarii, 6 grupuri sanitare, 2 centrale termice, subsol, garaj, spatii depozitare, ideal gradinita, after school, firma, birouri, apropiere Matei Voievod, Foisorul de Foc; ☎0752.010.042/ 021.327.56.59 cosmin@confortcasatineretului.ro www.confortcasaimobiliare.ro

40. **ION MIHALACHE,** Agip, S.U. 310 mp, curte 50 mp, 8 cam., nemobilata, utilata, p+1+m, dublu acces, renovata, se poate inchiria si partial mobilata, ideal firma/ locuinta, **1.600 €;** ☎0746.799.339 contact@alexdanulescu.ro www.alexdanulescu.ro

41. **JILAVA, curte 500 mp, mobilat, utilata, proprietar inchiriez vila constructie noua, lux, etaj+ 1 etaj+ mansarda 360 mp, 7 dormitoare, living+ bucatarie open space, curat, disponibil, 4 bai, 1.000 €; ☎0768.321.895**

42. **LACUL TEI** -Bamboo S.U. 200 mp, curte 120 mp, 5 cam., mobilata partial, utilata partial, vila P+1+Pod, 200 mp, pentru birouri / comercial / rezidential, 2 bai, 2 bucatarii, ct, g, f, t, a/c, curte amenajata deosebit, intrare separata pt etaj, libera, **800 €;** ☎0721.092.835 ionut.tudorsimobiliare@gmail.com

43. **MILITARI** str. Orsova, S.U. 250 mp, curte 400 mp, 6 cam., nemobilata, utilata partial, Deschidere la strada 15 m ce permite 2 locuri de parcare si 2 in curte. Suprafata teren 400 mp, curte cu terasa si gradina, gratar. **1.300 €;** ☎0728.091.640

44. **MOSILOR,** Eminescu, S.U. 250 mp, curte 200 mp, 6 cam., mobilata partial, utilata, vila D+P+1+M, constructie 2003, complet renovata, bucatarie mobilata, centrala proprie, Ac, termopan, parchet, gresie, 2 bai, 2 balcoane, terasa 30mp, curte 200 mp, ideal birou. Apropiere Dacia, **1.950 €;** ☎0742.265.640/ 0785.232.323 oana@euroinvest.ro www.euroinvest.ro

45. **MOSILOR,** Vaselor, S.U. 120 mp, curte 100 mp, 5 cam., nemobilat, utilata partial, singur curte, parter 3 camere, etaj 2 camere, 2 bai, bucatarie, ideal rezidenta, birouri, firma, catering, centrala proprie, langa: Dacia, Obor, Eminescu, Colentina, Dimitrov, Ferdinand, **900 €;** ☎0756.880.880 birouldeinchirieri@gmail.com birouldeinchirieri.ro

46. **NERVA TRAIAN,** adiacent, S.U. 170 mp, curte 30 mp, 7 cam., nemobilata, neutilata, vila s+p+1 singur curte, s=170mp, 7 camere, 3 gr. sanitare, 2 cai de acces pretabil firma /locuit, cabinete /after school, renovata 2015, aproape de metrou /mijloace transport, **1.275 €;** ☎0724.485.211/ 0732.366.831 Icluminita7@gmail.com

Imobiliare închirieri SPATII COMERCIALE, BIROURI

47. **PANTELIMON ORAS,** S.U. 53 mp, curte 220 mp, 2 cam., mobilat, utilata, proprietar, casa, 2006, renovat, toate utilitatile, loc parcare, g, f, p, t, um, asfalt, avans, neg., garantie + **1.000 L;** ☎0720.808.903

48. **PANTELIMON,** Spital, S.U. 150 mp, curte 100 mp, 5 cam., mobilata partial, utilata, 5 camere, singur curte, recent renovata, centrala proprie, imbunatatiri: gresie, faianta, parchet, termopan. Vecinatati: Costin Georgian, Morarilor, Delfinului, Basarabia. OIC 81001, **500 €;** ☎0752.099.439 office@catalog-rezidential.ro www.inchirieri-rapide.ro

49. **PIPERA** Popasului, S.U. 170 mp, curte 400 mp, 6 cam., mobilata partial, utilata, imobil P+1, 6 incaperi + 3 bai, bucatarie, terasa si balcon + curte mare, doar pt. birouri / activitati economice / sediu firma, TVA + **650 €;** ☎0728.676.350 imobcont@gmail.com www.continentalhouse.ro

50. **PIPERA,** Azur, S.U. 149 mp, curte 60 mp, 5 cam., mobilata partial, utilata partial, proprietar, vila P+1+M, semimobilata , cu 4 dormitoare, 3 bai, singur curte, loc parcare in complex Azur 1- cel cu Mega Image la intrare. Paza 24 h, **610 €;** ☎0744.643.818/ 0723.339.996

51. **POPESTI LEORDENI** central, S.U. 240 mp, curte 300 mp, 6 cam., nemobilata, utilata, P+E+M, gresie, faianta, termopan, centrala termica, bucatarie mobilata si utilata, ideal firma, birou, locuit, **650 €/luna;** ☎0726.256.529/ 0725.099.056

52. **RITMULUI STRADA** nr.15, mobilata partial, 39 mp, 500 euro/luna, 2 incaperi, grup sanitar, aer conditionat. ☎0742.032.869

53. **SCOALA AMERICANA,** S.U. 800 mp, curte 1500 mp, 10 cam., nemobilata, neutilata, 1.500 mp teren subsol 200 mp cu garaj 3 masini, parter, living 100 mp+birou dormitor cu baie la etaj 200 mp 4 dormitoare fiecare cu baie proprie si dressing+terasa. Mansarda, toate utilitatile, **3.800 €;** ☎0744.372.439/ 0773.886.826 nistor_house@yahoo.com

54. **SNAGOV** -lac, S.U. 160 mp, curte 1800 mp, 5 cam., inchiriere/ vanzare vila an 2000, lac, livada, ponton si casa anexa, 600 euro sau 750.000 euro; ☎0726.720.520

55. **TEI,** Parcul Circului, S.U. 150 mp, 5 cam., mobilata partial, utilata partial, vila P+1+M, intrare separata, 2 bai, bucataria mobilata- utilata, centrala proprie, terasa, numai pentru firme, activitate birou, pret negociabil, **850 €;** ☎0730.006.495

56. **TINERETULUI Parc, 7 cam., singur curte, demisol + parter + mansarda, 2 balcoane, 2 gr. sanitare, pt. locuit sau birouri, 1.350 €/luna; ☎0722.633.765**

57. **TINERETULUI** Parcul Carol S.U. 160 mp, curte 150 mp, 4 cam., nemobilata, utilata, vila p+1 singur curte, bucatarie mobilata si utilata, 2 bai, ct, ac, curte pavata, 2 locuri de parcare **1.100 €;** ☎0737.521.598 anca@premiuminvestconsulting.ro www.premiuminvestconsulting.ro

58. **TINERETULUI** parcul Carol S.U. 250 mp, curte 255 mp, 7 cam., nemobilata, utilata, vila P+1+M singur curte, 3 bai, bucatarie finisata, pretabil firma/ locuit **1.370 €;** ☎0724.485.211/ 0732.366.831 Icluminita7@gmail.com

59. **TINERETULUI,**

Imobiliare închirieri SPAŢII COMERCIALE, BIROURI

64. **GEORGE COSBUC,** S.U. 200 mp, spatiu comercial, 200 mp + curte 130 mp proprietar inchiriez spatiu comercial pentru cafenea, restaurant, aspect foarte placut, ingrijit, mobilat, utilat cu aparatura (aragaz, plite, frigidere, combina frigorifica), **2.000 €;** ☎0741.050.027/ 0722.910.747

65. **GIULESTI,** S.U. 160 mp, spatiu industrial, 2 grupuri sanitare, curte 400 mp + parcare privata, renovat recent, curent trifazic apa si canalizare. Pretabil birouri, atelier depozit mica productie catering evenimente service etc, **750 €;** ☎0724.694.803/ 0721.707.355 inchiri-eribirouri@yahoo.com

66. **GIULESTI,** S.U. 568 mp, spatiu industrial, curte 568 mp, hala si birou 120 mp, casa demolabila 80mp, deschidere 14ml. Curent trifazat, centrala, canalizare, groapa auto. Circa 350m de Piata Giulesti. Rog seriozitate, **700 €;** ☎0722.966.289/ 0727.729.241 andrei.hriscanu@yahoo.com

67. **GIURGIULUI,** Bacovia, stradal, S.U. 85 mp, spatiu comercial, zugravit, nemobilat/neutilat, imbunatatiri, centrala, t. g, gr. sanitar, vestiar, 3 cam, 85 mp, sau 170 mp pret 1.500 €, neg. Pretabil productie, restaurant, croitorie, etc. metrou 5 min, ratb 1min, agentie, **1.850 L;** ☎0737.481.773 euro.c.imobiliare@gmail.com

68. **GIURGIULUI,** Luica, S.U. 600 mp, spatiu industrial, stradal inaltime 5m, putere la curent pardoseala industriala, incalzire parcare in curte 20 autoturisme, fost service auto, **2.000 €;** ☎0724.694.803/ 0721.707.355

69. **GORJULUI PIATA,** S.U. 4 mp, spatiu comercial, inchiriez 4 ml vitrina frigorifica, in magazin cu macelarie si lactate, cu acces la utilitati si camera frigorifica pt. comercializarea mezelurilor; ☎0766.258.646

70. **GROZAVESTI** metrou, S.U. 150 mp, spatiu birouri, cladire de birouri suprafete de la 150 mp, 176 mp, 200 mp, 350 mp, 500 mp-2.000 mp, open space sau compartimentate contorizare individuala, paza 24/7, locuri parcare, toate utilitatile, **7 €;** ☎0724.694.803/ 0721.707.355 inchiri-eribirouri@yahoo.com

71. **HALA** S.U. 500 mp, spatiu depozitare, de inchiriat, hala pt depozitare, fabrica etc, in suprafata de 500mp in Giurgiu la DN5, curte de 2000mp betonata posibilitate acces tir, doua cladiri de birouri, vestiar, magazie. Se poate inchiria si, **0,69 €;** ☎0723.221.628/ 0730.203.571 domgustrans@yahoo.com

72. **HALA TRAIAN,** S.U. 175 mp, spatiu comercial, 3 cabinete medicale cu spatii anexe(sala tratam.-receptie-hol acces-grup. sanitare). Toate instalatiile separate(apa-electric-incalzire-aer cond.) Se poate microproductie sau alte activ. nepoluante, ☎0727.262.654

73. **I.C BRATIANU** S.U. 80 mp, spatiu comercial, vitrina 5 ml, pretabil Pariuri Sportive, utilitati, **2.000 €/luna;** ☎0737.886.599

74. **IANCULUI,** S.U. 85 mp, spatiu birouri, spatiu comercial demisol, stradal, 3 camere, baie, vad foarte bun, poate fi si pt. birou si pt. cafenea sau bar, langa Foisor de Foc, **800 €;** ☎0725.348.512 alina.stan@saferealestate.ro

75. **ILFOV, Sos. Alexandriei, S.U. 100 mp, spatiu comercial stradal, curent trifazic, pretabil spatii depozitare, productie, birouri; ☎0723.048.133**

76. **IULIU MANIU** Bulevard, nr. 61, stradal S.U. 28 mp, spatiu comercial, spatiu 22 mp, proprietar, wc, alarma, reclama luminoasa, factura fiscala, contract pe suma fara garantie; ☎0722.134.550

77. **JIULUI.** S.U. 135 mp, spatiu comercial, SC Edil Construct Design SRL, proprietar, spatiu Bucuresti, str. Jiului, nr.133, parter integral constructie noua, 135 mp utili, terase 80 mp, 2 locuri parcare subteran si birou adiacent; ☎0766.833.099

78. **JUSTITIEI,** S.U. 140 mp, cedez spatiu cafenea, constr.1935, demisol, semidec., mobilat, 2 intrari la demisol, pret discutabil; ☎0725.920.900

79. **KOGALNICEANU STATUIE,** S.U. 200 mp, spatiu comercial, demisol, 1949, functional ca restaurant, bar, club, 2 intrari - iesiri, suport cost autorizatie ISU. Amenajat mese-scaune, disc., **1.800 €;** ☎0737.860.607/ 0720.403.789

MAGHERU BULEVARDUL, nr. 8-10, S.U. 33 mp, spatiu comercial, spatiu deschidere 4 m, pret pe luna, 1.800 €; ☎0751.020.556

80. **MAGHERU** Scala, S.U. 16 mp, spatiu birouri, spatiu, acces stradal, etaj 1, amenajat, curat, vedere bulevard, bloc fara bulina, **190 €;** ☎0724.226.342/ 0123.125.999 cristian@k-imobiliare.ro www.k-imobiliare.ro

81. **MARGEANULUI** 30 S.U. 35 mp, proprietar, stradal, a functionat 6 ani cu vanzare pui si derivate din pui, toate conditiile plus aer conditionat; ☎0741.777.404/ 0725.015.870

82. **MILITARI** str. Oboga nr. 15, sector 6, S.U. 101 mp, spatiu industrial, hala industriala, pentru depozitare sau productie **4 €;** ☎0731.777.888

83. **MILITARI,** intersectia Lujerului, vis-a-vis de Cora, langa hotel SYR, statia de metrou Lujerului, S.U. 80 mp, spatiu comercial, cladire cu super vad, vezi poza pe cladire Kurtmann, pretabil si pt. birouri etc, ☎0765.743.496/ 0722.303.759 dinuneluioan@yahoo.com

84. **MILITARI,** Iuliu Maniu, S.U. 340 mp, spatiu birouri, p+1,constructie 2000,deschidere 7,5 m,50 mp curte,3 grupuri sanitare,sistem de alarma,terasa,situat pe bulevardul Iuliu Maniu,stradal,la 9 minute de mers pe jos de statia de metrou Pacii, **2.000 €;** ☎0742.885.801/ 0765.967.647 office@imobiliarebucurestiilfov.ro imobiliarebucurestiilfov.ro

85. **MILITARI,** Iuliu Maniu, S.U. 26 mp, spatiu comercial, spatiu, particular, stradal, vad comercial, trafic pietonal si auto, utilitati, vitrina, d = 4 mp, curat, **370 €;** ☎0723.417.165

86. **MILITARI,** Veteranilor, S.U. 120 mp, spatiu comercial, ideal cabinet stomatologic, salon de infrumusetare, cabinet veterinar sau bar / pizzerie, particular, **600 €;** ☎0767.461.757

87. **MOSILOR** 5 minute metrou Obor, S.U. 42 mp, spatiu birouri, cu posibilitate de compartimentare in 2 incaperi, in cladire de birouri recent renovata, paza 24h/24h, ac, utilitatile contorizate, **250 €;** ☎0724.694.803/ 0721.707.355 inchiri-eribirouri@yahoo.com

88. **MOSILOR** adiacent Foisor, Pop de Basesti, S.U. 50 mp, spatiu comercial, p/2 in vila, intrare, vitrina stradala, grup sanitar, utilitati separate, centrala proprie, contract, 420 euro x 1+1L, **420 €;** ☎021.688.08.67/ 0722.614.867

89. **MOSILOR,** intersectie Eminescu, S.U. 100 mp, spatiu birouri, spatiu, stradal, apartament cf. 1 sporit, dec., amenajat modern, pretabil orice activitate, etaj 3, merita vazut, discutabil, **400 €;** ☎0722.912.924/ 0764.641.758/ 021.242.12.93 cordialimobiliare@yahoo.com www.cordialimobiliare.ro

90. **OBOR,** Baicului, S.U. 150 mp, hale industriale, depozitare, suprafete diverse 50, 150, 300, 370, 700, 1.200 mp, 3 platforma betonata, acces Tir, rampa, birouri, h 6 m, acces metrou, zona industriala, paza inclusa, **4 €;** ☎0724.270.019 travaharealestate@gmail.com www.travahar.ro

91. **OTOPENI,** S.U. 1400 mp, spatiu industrial, pod centura, 150 mp birouri din suprafata totala, stare exceptionala, pod rulant 3,2 tone in parc industrial, parcare, toate utilitatile, acces la centura si DN1, **5.400 €;** ☎0744.665.500 corucsrl@yahoo.com

92. **OZANA** intersectie, S.U. 45 mp, spatiu comercial, super vad ☎0766.635.043

93. **PACHE PROTOPOPESCU,** spatiu comercial, spatiu central, stradal, deschidere mare, curat, toate imbunatatirile; ☎0784.075.428

94. **PANTELIMON,** Tuborg, de inchiriat hala+birouri; ☎0734.017.474

95. **PETRE ISPIRESCU** nr. 99, sector 5, S.U. 50 mp, spatiu comercial, inchiriez spatiu la curte, stradal; ☎0723.371.275

96. **PIPERA** pod, acces RATB, spatii birouri 200-1.800 mp. Detalii: paza 24/24h, centrala termica, generator, 50 locuri parcare, compartimentat/ open space. Mentenance 2.5 €/mp + TVA **7 €;** ☎0722.274.559

97. **POPESTI** DN4, S.U. 7500 mp, spatiu industrial, inchiriez 7.500 mp teren intravilan Centura Popesti Leordeni desc 50 m DN4, vis a vis de depozitul Mega Image, amenajat (imprejmuit, iluminat, paza, video, platforma betonata, compactata), pret neg., **2 €/ mp;** ☎0721.814.233/ 0767.914.619

98. **POPESTI,** centru, Primarie, S.U. 57 mp, spatiu comercial, aflat la parterul unui bloc nou, constructie 2015, finisat, vitrina, locuri parcare, grup sanitar, zona centrala, **600 €;** ☎0764.180.052/ 0765.096.632

99. **PRIMAVERII** P-ta Charles de Gaulle, din str. Pictor Rosenthal nr. 36, S.U. 120 mp, spatiu birouri, direct proprietar birou de inchiriat, etaj 4, singur pe etaj, parcare subterana, 3 camere, 1 baie, 1 bucatarie, balcon si terasa, **1.300 €;** ☎0744.620.121 cristescu.alex@gmail.com

100. **PRIMAVERII,** S.U. 148 mp, spatiu birouri, direct proprietar spatii in cladire noua, disponibilitate: - etajul 2, 148 mp utili, 2.200 € chirie lunara, etajul 4, 200 mp utili, 3.200 € chirie lunara ☎0744.620.121 cristescu.alex@gmail.com

101. **RAHOVA,** S.U. 20 mp, spatiu la curte, grup sanitar, intrare direct din strada, ideal pentru nou magazin, depozit, atelier etc., super oferta, garantie plus, **500 L;** ☎0769.350.184/ 0742.350.553/ 0735.343.011

102. **RAHOVA,** Nasaud Shopping Center (la Penny Market), S.U. 52 mp, spatiu comercial, spatiu 52 mp, chirie 13 €+TVA/ mp, parcare, paza 24/7, supraveghere video, pretabil gsm, constructii, banca, electrice, sunati L-V 9-18, **16 €;** ☎0727.527.705/ 021.425.05.37 garrun.center@gmail.com www.nasaud-center.ro

103. **RAHOVA,** Sebastian, P. Ispirescu, S.U. 16 mp, stradal, liber, + 1 garantie sau varianta, pret/luna; **1.600 L;** ☎0737.488.562/ 0744.647.217

104. **REGIE,** S.U. 45 mp, spatiu birouri, metrou, spatii birouri cu suprafete de 45 mp 90 mp sau 270 mp, situate in cladire de birouri cu paza, receptie, contorizare independenta la utilitati, preturi intre 4-6 €/ mp + TVA, **180 €;** ☎0724.694.803/ 0721.707.355 inchiriericbirouri@yahoo.com

105. **REGIE,** Grozavesti, Club One, S.U. 81 mp, spatiu comercial, cladire noua, demisol, toate facilitatile, liber, vad. Pret disc., **1300 €;** ☎0722.966.684

106. **REPUBLICA** si Morarilor, S.U. 28 mp, 28 mp, 35 mp, 40 mp, 50 mp, 90 mp, spatii depozitare, eventual mica productie; ☎0722.547.414

107. **REPUBLICA,** Pantelimon, S.U. 250 mp, spatiu depozitare, spatii ind. s= 250 mp, 350 mp, 700 mp si 1.100 mp si inaltimi de la 4 m-6 m, amenajat recent, pretabil productie/ depozitare incalzite, gr. sanitare/ birouri, paza, **4 €;** ☎0732.366.831/ 0724.485.211 lcluminita7@gmail.com

108. **ROMANA PIATA,** S.U. 12 mp, spatiu birouri, birouri dec.e, de aprox. 12 mp, pe baza de abonament, ideale pentru antreprenori si firme mici. Utilitati, acces sala conferinte si bucatarie - incluse in abonament, **700 L/luna;** ☎0762.274.914/ 0371.018.190 office@abest-lounge.com www.abest-lounge.com

109. **SALAJ SOSEAUA,** spatiu comercial, stradal, 72,75 mp, proprietar, **900 €;** ☎0722.906.219

110. **SECTOR 6** Str. Fanului nr. 3, S.U. 21 mp, spatiu birouri, birou. Chirie 650 L+ TVA, garantie chiria pentru o luna. Posibilitate punct de lucru, sediu social **650 L;** ☎0731.777.888

111. **SPATII COMERCIALE.** Inchiriem urmatoarele: str. Mamulari nr. 2, bl. C1, parter, 226 mp. Str. Radulescu Motru (Piata Norilor) nr. 14, bl. 27A, sector 4, - 70 mp. Bd. Iuliu Mihalache (1 Mai) nr. 127, bl. 6, sector 1 - 20 mp. Bd. Iuliu Maniu (Piata Veteranilor) nr. 78-91, sector 6 - 10 mp. Sos. Alexandriei bl. PC10, sector 5 - 45 mp, chirie negociabila; ☎0722.512.802

112. **SPATIU** S.U. 45 mp, spatiu comercial, centru. Predau afacere functionala, la cheie, domeniu fast-food, in zona centrala (Universitate), mobilat, utilat, dotari exceptionale, finisaje de buna calitate, vad foarte bun, posibilitatea de terasa, **1.600 €;** ☎0722.288.488

113. **STEFAN CEL MARE - Lizeanu, S.U. 85 mp, spatiu comercial, vitrina 5 m, spatiu vanzare 66 m, centrala proprie, toate utilitatile. Exclus agentii 2.000 €/luna; ☎0727.136.466**

114. **STEFAN CEL MARE SOSEA,** S.U. 50 mp, spatiu comercial, spatiu comercial. Adresa: Sos. Stefan cel Mare nr. 31, (Langa Bellagio Club) Bucuresti, sector 2 (Magazin Tonus Elast). Dispun de toate utilitatile necesare. Nu colaborez cu agentiile, **1.700 €;** ☎0722.222.775

115. **STEFAN CEL MARE,** Lizeanu, S.U. 34 mp, spatiu comercial, pretabil magazin sau birouri, doua camere, 1 grup sanitar,gresie, faianta, termopan, alarma, vitrina 1, 5 m,ac.Vecinatati: Obor, Floreasca, Mosilor, Lacul Tei, Dorobanti, Eminescu. OIS 80384 **400 €;** ☎0731.324.659 office@catalog-rezidential.ro www.inchiri-eri-rapide.ro

116. **STIRBEI VODA** la intersectia cu strada Berzei, S.U. 14 mp, spatiu comercial, dispune de alarma, grup sanitar, vitrina stradala. Optional spatiu de depozitare suprafata 30 mp la subsol, pret 150 € **350 €/luna;** cristina_mihaa@yahoo.com

117. **STIRBEI VODA,** la intersectia cu strada Berzei, S.U. 14 mp, spatiu comercial, dispune de alarma, grup sanitar, vitrina stradala. Optional spatiu de depozitare suprafata 30 mp la subsol, pret 150 euro, **350 €;** ☎0723.172.070/ 0734.122.367

118. **STOIAN MILITARU STRADA,** sect. 4, S.U. 18 mp, spatiu cu imbunatatiri si utilitati. Afacere in functiune in prezent. Pretabil papetarie, rechizite, xerox. Vad format in acest domeniu de 8 ani. Negociabil; ☎0785.376.208

119. **THEODOR PALLADY,** S.U. 250 mp, spatiu industrial, spatiu service auto echipat cu elevatoare, vestiar, grup sanitar, birou , magazie, 8 locuri de parcare, incalzit, luminos, **1.100 €;** ☎0724.226.342/ 021.312.59.99 cristian@k-imobiliare.ro www.k-imobiliare.ro

120. **TIMPURI NOI,** Calea Vacaresti, piata Timpuri Noi la 2 min., S.U. 90 mp, spatiu comercial, multe blocuri in zona, vad pietonal decent, vitrina 4 m, termopan, AC, 2 intrari (aprovizionare prin spate), gr.sanit, pretabil orice activitate comerciala, **1.300 €;** ☎0723.438.988 office@topasset.ro

121. **TINERETULUI** metrou S.U. 30 mp, spatiu comercial, parter, cu gaz, curent, pretabil agentie turism. Zona cu vad. Strada cu trafic intens. Disponibil de la 1 iunie 2016, 1+1 garantie, **500 €;** ☎0743.060.805/ 021.341.08.35 contact@stevimobiliare.ro www.stevimobiliare.ro

122. **TINERETULUI,** metrou Cantemir, S.U. 55 mp, spatiu birouri, et. 2/3, renovat recent, finisaje moderne, gresie, faianta, termopan, centrala proprie, receptie, porti automatizate, pretabil firma, birouri, agentie turism, after school, parc, liceu Sincai, Unirii. Merita, **480 €;** ☎0755.075.905/ 0755.075.902 tineretului@excesimobiliare.ro www.excesimobiliare.ro

123. **TINERETULUI,** Sincai, langa Mega Image, S.U. 48 mp, spatiu comercial, salon de infrumusetare, optica medicala, camin studentesc, facultati, clinica medicala, Gambler`s Bar, bloc 2012, 2 spatii de 48 mp si 45 mp, comision 0, **20 €/mp;** ☎0732.211.111 daniel.raeceanu@rasig.ro www.rasig.ro

124. **TITAN, S.U. 135 mp, particular, parter, vila toate facilitatile, optional se poate inchiria jumatate din spatiu; ☎0735.815.839**

125. **TURDA,** S.U. 50 mp, spatiu comercial, spatii comerciale sau de birouri, suprafete intre 50- 250 mp, open space sau compartimentate, pret intre **8 €/mp/luna;** ☎0735.345.844/ 021.260.10.63

126. **UNIREA,** Mircea Voda, S.U. 450 mp, spatiu birouri, bulevard mezanin comercial, open space, utilitati, receptie parter, luminos, geamuri mari, pretabil showroom, magazin, birouri, la pret se adauga tva, **4.500 €;** ☎0746.799.339 contact@alexdanulescu.ro www.alexdanulescu.ro

127. **UNIRII** Horoscop, cladirea Sitraco Center, S.U. 90 mp, spatiu birouri, birou 3 cam., mobilat complet, et. 1, compartimentat in 3 birouri, cladirea beneficiaza de paza permanenta. Mentenanta si utilitatile sunt incluse in pret **850 €;** ☎0724.798.495 ionut.lotca@topis.ro www.topis.ro

128. **UNIRII** Vitan, S.U. 150 mp, spatiu comercial, parter, toate utilitatile; ☎0744.631.240

129. **UNIRII BULEVARDUL,** 130-260 mp, pt. birou, demisol ideal pt. minimarket, etc., accept asociere; ☎0722.622.459

130. **UNIRII SPLAIUL** zona centrala, intersectie cu Bd. Marasesti vizavi de Camera de Comert si Industrie a Romaniei si la 5 min. de metrou Piata Unirii, S.U. 60 mp, spatiu birouri, business center, pret 14€/mp+ TVA. All inclusive, **798 €;** ☎0724.798.495 ionut.lotca@topis.ro www.topis.ro

131. **UNIRII,** Alba Iulia, S.U. 60 mp, spatiu birouri, cladire de birouri, constructie 2009, 60 mp,120 mp, 180 mp, 240 mp, 300 mp, 360 mp, 420 mp, finisate modern, parcare subterana, paza/ receptie, pret mp cu utilitati incluse, **12,5 €;** ☎0724.485.211/ 0754.672.478 lcluminita7@gmail.com

132. **UNIRII,** Bulevard, S.U. 110 mp, spatiu birouri, imobil birouri 2012, open space/ compartimentat, finisaje calitate superioara, centrala proprie, ac, receptie, lift, paza 24/24, parcare, 5 minute metrou, Nerva Traian, Mircea Voda, **1.100 €;** ☎0785.444.555 adrian@euroinvest.ro www.euroinvest.ro

133. **UNIRII,** Hristo Botev, S.U. 27 mp, spatiu birouri, garsoniera parter de bloc vedere si intrare stradala compartimentata in 2 incaperi secretariat+birou, renovata, **250 €;** ☎0724.694.803/ 0721.707.355

134. **UNIRII,** Zepter, S.U. 40 mp, spatiu comercial, mezanin, toate utilitatile; ☎0744.631.240

135. **UNIVERSITATE** str. Coltei 3, S.U. 40 mp, spatiu comercial, parter 15 mp, scara interioara demisol 20 mp spatiu depozitare 5 mp wc, renovat, centrala, aer conditionat, vitrina 2 m, proprietar, **430 €;** ☎0721.360.898 mirela.ilies@gmail.com

136. **UNIVERSITATE,** parter 30 mp + subsol locuibil 20 mp, lumina naturla, ultracurat, fara vitrina, 2 intrari, utilitati proprii: apa, gaze, trifazat, liber, pret negociabil, proprietar, **800 €;** ☎0728.889.805

137. **VACARESTI CALEA,** Calea Vacaresti, stradal, S.U. 33 mp, 33 mp, grup sanitar, **350 €/ luna;** ☎0722.153.633 gabrielle787@yahoo.com

138. **VATRA LUMINOASA,** central, langa Mega Image, S.U. 62 mp, spatiu comercial polivalent, utilititati complete, vad comercial; ☎0722.874.400

139. **VETERANILOR PIATA S.U. 60 mp, proprietar inchiriez spatiu comercial, cadastru, intabulare, utilitati, 1+1 garantie, urgent, 1.900 €; ☎0723.177.704**

140. **VETERANILOR PIATA,** S.U. 12 mp, spatiu comercial, spatiu comercial in incita pieti 12 mp deschidere 3 mp, apa, **500 €;** ☎0767.646.699 nicogaby2274@yahoo.com

141. **VETERANILOR PIATA,** Militari, doua spatii comerciale, 1 - 60 mp, 1.900 euro, 2 - 37 mp, 1.800 euro; ☎0723.177.704

142. **VICTORIEI** Romana, S.U. 210 mp, spatiu birouri, vila P+1+M, deschidere de 20 m, se inchiriaza etajul 1 si mansarda, AC, centrala termica, toate utilitatile, pretabila birouri, **1.390 €/luna;** ☎0735.345.840

143. **VICTORIEI CALEA** bloc Ferrari, Unirii, Izvor, stradal, S.U. 50 mp, spatiu birouri, spatiu birouri 2 cam., et. 4, mobilat modern, 2 AC, ideal cabinet avocatura, consultanta, agentie, firma conta., **450 €;** ☎0725.084.444/ 021.210.76.00 ancasweethome@gmail.com www.sweet-homeimob.ro

144. **VICTORIEI CALEA,** S.U. 45 mp, spatiu stradal, exclus distinatie alimentara; ☎0723.617.761

Imobiliare închirieri REGIM HOTELIER, CASE VACANŢĂ

145. **VICTORIEI PIATA** S.U. 200 mp, spatiu birouri, spatiu in cladire de birouri avand 7 - 10 camere, etaj 7/10, bloc 1992. Spatiu este finisat, are podea flotanta, usi de sticla, toalete amenajate. Pretul este negociabil, **2.200 €;** ☎0723.547.544 castelimobiliare@gmail.com

146. **VICTORIEI PIATA** S.U. 100 mp, spatiu birouri, spatiu in cladire de birouri avand4 - 5 camere, etaj 8/10, bloc 1992. Spatiu este finisat, are podea flotanta, usi de sticla, toalete amenajate. Pretul este negociabil, **1.100 €;** ☎0723.547.544 castelimobiliare@gmail.com

147. **VIILOR,** stradal, S.U. 160 mp mp, spatiu comercial, trafic intens, se preteaza pt orice activitate, utilat, finisat, curat. Curent 380 v, curte 80 mp cu wc, **1.500 €;** ☎0723.417.528 mace_dany_nr1@yahoo.com

148. **VITAN** - Piata Bobocica, S.U. 73 mp, spatiu comercial, etaj 1, open space, contorizari separate, grup sanitar. Pret negociabil, **550 €/luna;** ☎0721.279.091

149. **VITAN CALEA,** Splaiul Unirii, Autovit, 20 mp, 80 mp, 100 mp, 150 mp, 200 mp, 500 mp, 1.000 mp, 3.000 mp spatii birou, comerciale, productie, depozitare, acces tir, rampa tir, curent 220- 380 w, parcare, internet, TVA+ pret/luna, **5 €;** ☎0788.100.999

150. **VITAN,** Auchan, Bobocica, S.U. 22 mp, spatiu birouri, birouri, paza non-stop, supraveghere video, usa metalica+ termopane, spatii depozitare. Pret avantajos; ☎0747.665.144 www.qcgroup.ro

151. **VITAN, Barzesti, S.U. 1200 mp, stradal langa Praktiker Vitan, service auto de inchiriat, 9 boxe, 5 elevatoare + 2, aparat nou freon Texa - analizor gaze, aparat reglat faruri, SDVuri, curte interioara, supervad, 2.800 €; ☎0742.769.462/ 021.332.24.80 autopuls@yahoo.com http://www.serviceauto-1.ro**

152. **VITAN, Barzesti, stradal, langa targul auto Autovit, S.U. 60 mp, spatiu comercial, 60 si 110 mp, termopan, gresie tavan fals, aparat aer conditionat, seriozitate, pretabil: showroom, magazin, birouri, scule, auto, moto, velo, birou, 15 €; ☎021.332.24.80/ 0742.769.462 autopuls@yahoo.com**

153. **VOLUNTARI** Centura, pod Afumati, S.U. 680 mp, spatiu depozitare, hala inaltime 6 m cu birouri/ gr. sanitar, amenajat interior pretabil depozitare acces tir/ auto, facilitati, **1.600 €;** ☎0724.485.211/ 0732.366.831 lcluminita7@gmail.com

154. **VOLUNTARI** la 50 m de Soseaua Nationala, fosta fabrica de mobila, S.U. 360 mp, spatiu depozitare, toate conditiile, 230 ml hala, 100, mp birouri, total teren 360 mp, proaspat renovat, de inchiriat sau vanzare la pretul zonei, **3 €;** ☎0744.301.750 cripetservice@gmail.com

155. **WALTER MARACINEANU,** S.U. 152 mp, spatiu comercial, Spatiul se afla la parterul unei cladiri de birouri din Piata Walter Maracineanu, cladire pozitionata la una din intrarile in parcul Cismigiu. SC. de 203 mp, utila de 152 mp, **3.200 €;** ☎0761.331.644 marian.feier@remax.ro

37 Regim hotelier, case vacanţă IMOBILIARE ÎNCHIRIERI

1. **1 MAI,** Unirii, Alba Iulia, Tineretului, Bd. Unirii, Nerva Traian, Calarasi, Mircea Voda, Decebal, Cantemir, O. Goga, garsoniere si apartamente cu 2 si 3 camere mobilate si utilate lux, loc parcare, wi-fi; ☎0722.176.670

2. **13 SEPTEMBRIE,** Sebastian, gars. regim hotelier, superamenajata, 50 L/ 3-4 ore, 100 L/ 24 ore, 70 L/noapte; ☎0722.511.838/ 0762.639.391

3. **13 SEPTEMBRIE,** studio Bijou nr. 1 in Bucuresti, regim hotelier, adresat clientilor pretentiosi. Stradal, langa Mall Liberty Center, parcare, ac, lcd, minibar, wi-fi, expresor. Preturi speciale pt. perioade lungi, **100 L;** ☎0760.596.901 www.bucharest-studio-bijou.com

4. **AER** conditionat, Dristor, Mc Donalds, KFC, metrou, Mall Vitan, Mihai Bravu, garsoniere de lux,, curatenie dupa fiecare utilizare, se pot rezerva, pt. 2- 3; ☎0763.497.850

5. **ALBA IULIA** garsoniera deosebita pe rond Bank Post, **200 L/noapte;** ☎0769.358.076

6. **ALBA IULIA ROND,** apartamente, garsoniere Rond Alba Iulia, CEC, Decebal, Burebista, Unirii Biocarpet, Octavian Goga, Caleea Calarasi, stradale dotate si utilate complet internet wi-fi, locuri parcare, tv Locatii noi. **100 L;** ☎0769.886.046/ 0724.758.811 LuxApartamentss@gmail.com

7. **ALBA IULIA ROND,** Unirii, Dorobanti, Magheru, Romana, Mall Vitan, garsoniere, apartamente, stradale, mobilate modern, utilate, tv, ac, wi-fi, masina de spalat. Seriozitate parcare, metrou. Termen scurt sau lung. 70L/3 One, 100L/ Zi, **70 L;** ☎0761.353.062/ 0742.503.161

8. **ALBA IULIA ROND,** Unirii, Dorobanti, Magheru, Romana, Mall Vitan, garsoniere, apartamente, stradale, mobilate modern, utilate, tv, ac, wi-fi, masina de spalat. Seriozitate parcare, metrou. Termen scurt sau lung. 70L/3ore, 100L/Zi, **70 L;** ☎0761.353.062/ 0742.503.161

9. **ALBA IULIA ROND,** Unirii,Dorobanti, Magheru, Romana, Mall Vitan, garsoniere, apartamente, stradale, mobilate modern, utilate, tv, ac, wi-fi, masina de spalat. Seriozitate parcare, metrou. Termen scurt sau lung. 70L/3ore, 100L/z, **70 L;** ☎0761.353.062/ 0742.503.161

10. **ALBA IULIA,** apartament stradal vedere Rond Alba Iulia 3 balcoane vedere fata spate 3 camere9 fara paza Tv Plasma internet wi-fi locuri parcare ideal locuit/. Non Stop 100 lei 2/3h 200 locuit 250 prealabil fete, **100 L;** ☎0769.886.046

11. **ALBA IULIA,** apartament stradal, vedere rond Alba Iulia, 3 balcoane vedere fata, spate, 3 camere, fara paza, tv plasma, internet wi-fi, locuri parcare ideal locuit. Non stop 100 L 2/3h 200 prealabil fete, **100 L;** ☎0769.886.046

12. **ALBA IULIA,** apartament stradal, vedere rond Alba Iulia, 3 balcoane vedere fata, spate, 3 camere, fara paza, tv plasma, internet wi-fi, locuri parcare ideal locuit. Non stop 100 L 2/3h 200 prealabil fete, **100 L;** ☎0769.886.046

13. **ALBA IULIA,** apartament stradal, vedere Rond Alba Iulia, 3 balcoane vedere fata, spate, 3 camere, fara paza, tv plasma, internet wi-fi, locuri parcare ideal locuit/. Non Stop 100 L 2/3h 200 prealabil fete, **100 L;** ☎0769.886.046

14. **ALBA IULIA,** apartament stradal, vedere Rond Alba Iulia, 3 balcoane vedere fata, spate, 3 camere, fara paza, Tv Plasma, internet wi-fi, locuri parcare ideal locuit/. Non Stop 100 lei 2/3h 200 locuit 250 prealabil fete, **100 L;** ☎0769.886.046

15. **ALBA IULIA,** Burebista, Decebal, Unirii, Mall Vitan, garsoniere/ apartamente de inchiriat in regim hotelier, confortabile, de lux, mobilate si utilate modern, lux, internet, Servicii ireprosabile la cele mai avantajoase preturi, **30 €/zi;** ☎0720.877.924 office@residenceaccommodation.ro www.residence-accommodation.ro

16. **ALBA IULIA,** rond, CEC, garsoniera in regim hotelier stradala, lux eleganta, curata, dotata, internet wi-fi lenjerii, prosoape gel dus, ambient intim si curat, 2, 3 ore/ 70 L, 130 L 24/24. Cazam non stop, **70 L;** ☎0769.886.046

17. **ALBA IULIA,** rond, CEC, stradal, ap. 3 camere, 2 grupuri sanitare lux, internet wi-fi gratuit, discretie totala, locatie noua vedere pe fata rond si pe spate, fara paza, lenjerii, prosoape, gel dus, non stop, **250 L/24/24;** ☎0754.546.885

18. **ALBA IULIA,** rond, stradal apartament de lux situat in P-ta Alba Iulia, central, 3 balcoane, vedere pe fata 3 camere. Dotat si utilat complet, fara paza, 24/24. Rog seriozitate maxima non stop, **250 L;** ☎0769.886.046

19. **ALBA IULIA,** rond, stradal apartament de lux situat in P-ta Alba Iulia, central, 3 balcoane, vedere pe fata 3 camere. Dotat si utilat complet, fara paza, 24/24. Rog seriozitate maxima non stop, **250 L;** ☎0769.886.046

20. **ALBA IULIA,** rond, stradal apartament de lux situat in P-ta Alba Iulia, central, 3 balcoane, vedere pe fata 3 camere. Dotat si utilat complet, fara paza, 24/24. Rog seriozitate maxima non stop, **250 L;** ☎0769.886.046

21. **ALBA IULIA,** rond, stradal, La mama, lux, internet wi-fi gratuit, discretie totala, locatie noua centrala, parcare, rond, 3,4 h 100 L 24/24 non stop, locuit vedere pe fata, discretie maxima, **45 €;** ☎0754.546.885

22. **ALBA IULIA,** rond, stradal, La mama, lux, internet wi-fi gratuit, discretie totala, locatie noua centrala, parcare, rond, 3,4 h 100 L 200 L, 24/24 non stop, locuit vedere pe fata, discretie maxima, **200 L;** ☎0754.546.885

23. **ALBA IULIA,** rond, stradal, La mama, lux, internet wi-fi gratuit, discretie totala, locatie noua centrala, parcare, rond, 3,4 h 100 L 200 L, 24/24 non stop, locuit vedere pe fata, discretie maxima, **200 L;** ☎0754.546.885

24. **ALBA IULIA,** rond, stradal, La mama, lux, internet wi-fi gratuit, discretie totala, locatie noua centrala, parcare, rond, 3,4 h 100 L 200 L, 24/24 non stop, locuit vedere pe fata, discretie maxima, ☎0754.546.885

25. **ALBA IULIA,** Rond, Bd. Decebal, Bd. Unirii, apartamente de lux, situate stradal, renovate, utilate complet, foarte curate. Wi-fi. Preturi in functie de numarul de zile, pentru 2-3 ore, incepand de la, **100 L/ 2-3ore;** ☎0720.877.924 office@residence-accommodation.ro www.residence-accommodation.ro

26. **ALBA IULIA,** rond, stradal, La mama, lux, internet wi-fi gratuit, discretie totala, locatie noua centrala, parcare, rond, 3,4 h 100 L 24/24 non stop, locuit vedere pe fata, discretie maxima, **45 €;** ☎0754.546.885

27. **ARMATA POPORULUI** (Cora-Lujerului- Militari), 38 mp, p/10, finisata, mobilata, utilata nou, aragaz, frigider, LCD, masina spalat, wi-fi, 3 h - 60 L, weekend-130 L, **100 L;** ☎0728.930.653

28. **BERCENI** (Piata Progresul) preturile sunt: 50 L/3 ore, 80 L/1 seara, 120 L/1 zi hoteliera(disponibil wi-fi) gars. complet utilata, mobilata modern, foarte curata, oferim discretie si seriozitate ☎0765.867.332

29. **BERCENI** Giurgiului (Dedeman), garsoniera mobilata, bloc 2012, 120 L zi/noapte, 80 L/noapte, 50 L 4 ore. ☎0722.772.645

30. **BERCENI** Sos. Oltenitei, Sun Plaza Mall, poze reale, 3 stele, foarte curat, totul este nou, parcare privata, discretie totala, wi-fi gratuit, camerele sunt dotate cu mobilier nou, tv. led, mini-bar, bucatarie, **20 L;** ☎0770.930.674/ 0721.727.585 alexandru_claudiagabriela@yahoo.com www.novaresidence.ro

31. **BERCENI,** Sos. Oltenitei, Sun Plaza Mall, poze reale, 3 stele, foarte curat, totul este nou, parcare privata, discretie totala, wi-fi gratuit, camerele sunt dotate cu mobilier nou, tv. led, mini-bar, bucatarie, **20 L;** ☎0770.930.674/ 0721.727.585 alexandru_claudiagabriela@yahoo.com www.novaresidence.ro

32. **BERCENI,** Sos. Oltenitei, Sun Plaza Mall, poze reale, 3 stele, foarte curat, totul este nou, parcare privata, discretie totala, wi-fi gratuit, camerele sunt dotate cu mobilier nou, tv. led, mini-bar, bucatarie, **20 L;** ☎0770.930.674/ 0721.727.585 alexandru_claudiagabriela@yahoo.com www.novaresidence.ro

33. **BUREBISTA,** garsoniera stradala Burebista nr. 1 dotata complet lenjerii prosoape curate 50 lei 3 h 120 lei 24/ 24 non stop, **50 L;** ☎0769.886.046

34. **CALARASILOR CALEA,** apartament lux, dotat si utilat regimului hotelier lux, lenjerii curate, prosoape impecabile, papuci, gel dus, sampon, situat stradal, locuri parcare, non stop, poze reale, nu accept escorte, **200 L;**

Imobiliare închirieri IMOBILE DIVERSE, CAMERE CU CHIRIE

5. **13 SEPTEMBRIE,** inchiriez 1 sau 2 camere la curte, mobilate, cu acces dependinte, incalzire centrala, pentru 2 fete sau 2 baieti. Pret neg. ☎0726.724.730

6. **23 AUGUST CARTIER,** camera de inchiriat in vila, toate conditiile, 400 lei o persoana, 600 lei o familie; ☎0720.663.079

7. **23 AUGUST CARTIERUL,** ofer camere cu chirie la curte utilitati, mobilata; ☎0731.028.937

8. **APARATORII PATRIEI ZONA,** o camera in ap. 3 cam., unei fete, baie separata, curat, liniste, **350 L/luna;** ☎0720.779.271

9. **APARATORII PATRIEI,** inchiriez camera la curte, mobilata, intrare separata, dus+bucatarie la comun, 10 minute pana la metrou, rog seriozitate, pret avantajos; ☎0771.700.480/ 0760.150.547

10. **APARATORII PATRIEI,** Sos. Berceni, la 8 min. de metrou, camera in vila, bucatarie proprie, fara garantie, sunati acum, merita; ☎0723.918.010

11. **APARTAMENT,** caut colega, mai multe detalii la tel.; ☎0761.167.516 lost_in_love_95@yahoo.com

12. **AUCHAN** Inventiei 10, camera curata mobilata, acces la utilitati; ☎0762.320.220

13. **BAICULUI,** zona, aveam camere la curte, mobilate; ☎0720.601.132

14. **BERCENI** Brancoveanu, in spate la spital Budimex, camera la curte, mobilata, utilata, toate utilitatile, acces baie si bucatarie, conditii bune; ☎0766.557.016

15. **BERCENI** Lamotesti doamna singura ofer camera in ap. mob., acces utilitati, prefer o singura persoana, baiat sau fata, plata lunar, fara garantie; ☎0769.350.184/ 0742.350.553/ 0735.343.011

16. **BERCENI** Luica, inchiriez 1 camera la 1-2 fete sau cuplu, apartament 2 camere dec., **100 €;** ☎0741.179.961

17. **BERCENI,** Aparatorii Patriei, particular inchiriez camere in vila, toate facilitatile, tot confortul, apropiere metrou. Seriozitate maxima; ☎0726.950.664

18. **BERCENI,** Izvorul Oltului, doamna singura ofer camera in apartament confort 1, etaj 2/8, mobilata, cu acces la toate utilitatile, prefer o persoana de sex feminin, super oferta, garantie plus, **350 L;** ☎0769.350.184/ 0742.350.553/ 0735.343.011

19. **BERCENI,** zona Berceni, in spatele pietei, inchiriez o camera la bloc mobilata, frigider, masina spalat, tv, internet, pentru o familie fara copii; **550 L;** ☎0766.740.779

20. **BERCENI,** Emil Racovita, metrou 7 min, Ratb, 1 camera din 3 la bloc, curata, mobilata, tv led, net, frigider, m.spalat, toate conditiile, pentru o Doamna salariata ingrijita, serioasa, se locuieste cu proprietarul barbat 36 ani, seriozitate, **350 L;** ☎0766.808.797 euroconcept.translations@yahoo.com

21. **BERCENI,** vis-a-vis de spitalul Bagdasar, garsoniera confort 1, caut colega de camera serioasa pentru a locui cu mine, parter, utilat si mobilat modern, **450 L;** ☎0729.149.769

22. **BIG** Berceni, camera bloc, recent zugravita, mobilata complet acces la comun cu o doamna pensionara pentru o doamna/ domnisoara, **250 L;** ☎0764.068.800

23. **BRANCOVEANU,** domn ofer gazduire la doamna maxim 50 poate cu copil, ajutor casnic; ☎0724.841.011

24. **BRANCOVEANU,** statia Lamotesti, pentru o persoana, baiat tanar sau fata, pensionara ofera camera bloc, mobilata frumos, toate conditiile, imbunatatiri, foarte curat, fara garantie, **400 L;** ☎0760.633.953

25. **BUCUR OBOR** Kaufland, intrare separata, cam mobilata la curte, bucatarie proprie, baie, incalzire centrala, tv-cablu, wi-fi, frigider, aragaz, masina de spalat, pt. 1-3 pers angajate, 700 L + chelt. intretinere, zona linistita, rog seriozitate, ☎0724.999.204

26. **BUCURESTI,** camera mobilata in apartament bloc, persoanelor venite ocazional in Capitala, **50 L/zi;** ☎0721.902.002

27. **BUCURESTI,** ofer gratuit casa - masa contra menaj, salariatei cu permis auto care lucreaza in ture; ☎0722.444.564/ 021.434.42.69/ 0771.710.565

28. **CALARASI JUDETUL,** casa la curte, 90 mp, utilata, mobilata, **400 L;** ☎0736.048.197

29. **CAMERA** curte, curata, mobilata, baie, bucatarie, aragaz, frigider, masina spalat, tv, internet, prefer o familie termen lung, seriozitate; ☎0766.655.268

30. **CAMERA** la bloc la doua fete, pret pe luna plus utilitati, **300 L;** ☎0733.242.760/ 0726.211.547

31. **CAMERA** la curte, conditii bloc, 1-2 fete sau o fata pentru o femeie care face dializa, cu bani putini sa locuiasca cu ea. Gaze, internet, masina de spalat (ca la bloc); ☎0766.527.495

32. **CAMERA** mobilata, acces utilitati, contra menaj. Ofer locuinta, prefer doamna singura, eventual cu 1 copil (fetita); ☎0726.885.871/ 0762.274.705

33. **CAMERA** mobilata, curte, conditii bloc, acces baie, bucatarie, cablu net, masina de spalat, zona buna, mijloace de transport foarte aproape, 1 sau 2 persoane; ☎0762.992.990

34. **CAMERA** spatioasa, 2 paturi, tv, baie, bucatarie, pentru 1-2 doamne, pret 300-400 L cu cheltuieli incluse; ☎0720.349.905

35. **CAMERA** spre inchiriere, la curte, zona centrala. Fara intermediari. Rog seriozitate; ☎0724.653.475

36. **CAMERA,** inchiriez camera in ap. cu 2 camere, situat la et 4 / 4 dec., mobilat, pentru o fata studenta sau salariata, linistita, **100 €;** ☎0720.637.317 parvuelenamaria@yahoo.com

37. **CAMERA,** inchiriez unui cuplu tanar, la bloc cu acces baie, bucatarie; ☎0726.330.740

38. **CAMERA,** pensionar primesc in gazda persoana serioasa cu/ fara obligatii, pe termen lung, cu primire in spatiu; ☎0726.736.092

39. **CAMERE** inchiriez de 4-6 locuri pentru muncitori domeniu constructii; ☎0726.242.798

40. **CARTIER 23,** 7-8 minute de metrou Republica inchiriez, camera la curte, baie, bucatarie comuna cu, totul inclus 600 lei pt. una sau doua persoane, rugam seriozitate, **600 L;** ☎0726.602.884

41. **CAUT** colega doar pentru cheltuielile casei pentru mai multe detalii astept sa ma contactezi; ☎0732.579.505

42. **CAUT** colega de apartament mai multe detali la tel: ☎0761.167.516 lost_in_love_95@yahoo.com

43. **CENTRAL** camera bloc mobilata, separata, masina spalat, cheltuieli incluse, **350 L;** ☎0727.417.031

44. **CENTRAL,** camera mica la curte, intrare separata, utilitati comune, intretinerea inclusa, fara avans, net, tv, exclus fumatori, **600 L;** ☎0721.806.429

45. **COLENTINA** (Carrefour), inchiriez camera mobilata curte, acces baie, bucatarie; ☎0721.839.130

46. **COLENTINA** - Carrefour inchiriez etaj vila, intrare separata, toate conditiile pt. 2 fete sau baieti, utilitati incluse **400 L/pers.;** ☎0725.763.878

47. **COLENTINA** inchiriez camera la curte unei fete, utilitati, incalzire pe centrala pe gaz, baie, bucatarie; ☎0773.875.302/ 0767.975.830

48. **COLENTINA particular (curte) Carrefour (50 m) camera baie, bucatarie, mob., utilat (gars.) separat (conditii), 1+1 disc.; ☎0720.820.726**

49. **COLENTINA,** camera mobilata la curte, separat, cu centrala, tv, acces baie, bucatarie, **550 L;** ☎0722.140.904

50. **COLENTINA,** camera mobilata, curata, in apartament, acces dependinte, tv, pentru domn serios cu serviciu; ☎0730.911.445/ 0735.264.783

51. **COLENTINA,** Plumbuita nr. 73, camera cu baie, bucatarie, mobilata, la vila; ☎0760.910.313/ 0773.335.776

52. **COLENTINA,** str. Cremenita, inchiriez 1 camera curte, urgent cu toate conditiile; ☎0765.353.938

53. **COLENTINA,** Fundeni, camera la curte, mobilata, soba cu lemne, cablu tv, bucatarie aragaz cu gaze, frigider. Rog persoane serioase. Pe termen lung. 600 lei toate cheltuielile sunt incluse, **600 L;** ☎0734.941.564/ 0727.522.863 opreanicoleta41@yahoo.com

54. **COMUNA PANTELIMON** Ilfov, Castanului nr. 22 inchiriez camera la curte, baie, bucatarie, conditii bloc, la o fmailie foarte serioasa, 3 luni garantie anticipat, **120 €;** ☎0728.487.141

55. **CRANGASI** camera bloc mobilata modern, tv, internet, aproape de metrou, acces dependinte la comun pentru o persoana, **400 L;** ☎0764.068.800

56. **CRANGASI** ofer camera la curte, intrare separata, incalzire centrala, **500 L;** ☎0769.247.237

57. **DELFINULUI PIATA,** cartier Ostrov, camera la curte, mobilata, bucatarie, baie, toate utilitatile, incalzire centrala; ☎0765.012.013

58. **DOROBANTILOR CALEA,** inchiriez camera mobilata la o studenta (un student); ☎0726.585.378

59. **DRISTOR,** camera in apartament pentru o fata studenta, angajata. Rog seriozitate, cheltuieli incluse, **600 L;** ☎0754.349.266

60. **DRISTOR,** inchiriez o camera in apartament 2 camere pentru o fata sau un baiat. Rog seriozitate; ☎0742.676.171

61. **DRUMUL TABEREI,** ofer cu chirie camera deosebita unei studente; ☎0744.215.774

62. **EROII REVOLUTIEI** metrou, Calea Serban Voda ofer un loc (pat separat) in vila, mobilat, acces baie, bucatarie, aragaz, frigider (fara masina de spalat), incalzire centrala, pentru un baiat 20 - 35 ani, plata lunar, fara garantie, cu toate cheltuielile incluse, **300 L;** ☎0769.350.184/ 0742.350.553/ 0735.343.011

63. **EROU SCORTAN ION** nr. 99B, inchiriez camera la curte; ☎0766.987.592

64. **FUNDENI** - Aleea Sucidava 55-57, camere in vila pt. baieti. Camerele sunt utilate si mobilate, chiria fara alte cheltuieli **400 L;** ☎0762.842.215

65. **FUNDENI** Spital, 1 camera curte, bucataria si gr. sanitar lacomun; ☎0722.800.481/ 0766.861.309

66. **GIULESTI CALEA,** o camera cu intrare separata in cadrul unei vile, tv, baie, bucatarie, frigider, internet, masina de spalat, utilitati+ **400 L;** ☎0769.467.280/ 0771.361.494

67. **GIULESTI CALEA,** un pat in cadrul unui dormitor cu 4 paturi, tv, internet, masina de spalat, agaraz, frigider. Asteptat si echipe de muncitori. Utilitati+ **200 L;** ☎0769.467.280/ 0771.361.494

68. **GIULESTI PIATA,** Manzului nr. 8, inchiriez gars. la curte, utilata complet, modern, casa noua, intrare separat, centrala 40 mp, terasa, **700 L;** ☎0784.481.741

69. **GIURGIULUI** camera in apartament, mobilata. Garantie 300 Ron + chirie 300 Ron. ☎0726.207.719

70. **GIURGIULUI,** camera curte, baie, bucatarie separat, incalzire centrala, apa calda permanent; ☎0723.772.271/ 0761.334.164

71. **GIURGIULUI,** camera la curte, mobilata, utilata, acces baie bucatarie, incalzire centrala, garantie, **500 L;** ☎0764.687.452

72. **GORJULUI,** camin particular, cazare pt. baieti, locuri disponibile, camere utilate cu tv, frigider, net, bai si bucatarii la comun, utilate complet, la 5 min. de metrou Gorjului, liniste si curatenie, **400 L;** ☎0784.717.299 dinculescu_mihai@yahoo.com

73. **GORJULUI,** inchiriez camera la curte de preferinta sex feminin fara copil sau pensionara. Rog seriozitate; ☎0722.651.429

74. **IANCULUI, Str. Cristescu Dima nr. 6, bl. 216, bloc 1980, ap. 56 mp, inch. camera, etaj 10, mobilat complet, 330 €; ☎0741.068.795**

75. **JILAVA,** inchiriez camere mobilate, baie, bucatarie, internet, toate utilitatile. Accept si familie cu copii. Pret convenabil; ☎0734.540.906

76. **KOGALNICEANU** Facultatea de Drept camera vila, intrare separata, internet, mobilata, curata, acces dependinte la comun, **400 L;** ☎0729.695.061

77. **LACUL TEI,** zona, inchiriez camera la curte cu dependinte comune pentru o singura persoana, **550 L;** ☎0722.614.521/ 0722.956.765

78. **LUICA** inchiriez camera la curte cu toate utilitatile; ☎0787.597.779

79. **LUICA,** inchiriez camere la curte; ☎0761.048.800/ 0785.050.751/ 0785.050.761

80. **LUICA,** Obregia si Mosilor, camera mobilata in apartament, 1 fata, **350 L;** ☎0763.070.130/ 0747.953.488

81. **MARGEANULUI CARTIER,** inchiriez 1 cam. in ap. 3 camere, unei tinere/ unui tanar salariate/ salariat, lipsa proprietar, **550 L;** ☎0729.269.562

82. **MARGEANULUI,** Barca, inchiriez camera in ap. 3 camere pentru o persoana salariata, + 1 luna garantie, **400 L;** ☎0726.452.913

83. **MIHAI BRAVU,** Lidl, camera in vila, fara alte costuri, **750 L;** ☎0786.247.488

84. **MILITARI** - Apusului, camera mobilata in apart., cu tv si masina de spalat, garantie + chiria lunar **400 L;** ☎0762.780.347

85. **MILITARI** Gorjului, camera bloc intrare separata, bucatarie proprie, baie comun cu proprietarul mobilata, utilata 500 lei cu intretinere inclusa pt o pers,700 lei = doua. ☎0764.068.800

86. **MILITARI** Lujerului, metrou, camera fara proprietar, curata, acces dependinte, unei tinere, **350 L;** ☎0745.162.402/ 0727.849.366

87. **MILITARI** Lujerului, ofer camera in ap., 3/8, dec., mob. cu acces utilitati, pentru un domn salariat nefumator, 400 L plus 200 L garantie; ☎0769.350.184/ 0742.350.553/ 0735.343.011

88. **MILITARI CARTIER** Apusului, o camera pentru o fata, toate utilitatile, neg.; ☎0749.026.552

89. **MILITARI,** camera mobilata pentru o fata salariata, cu tot cu cheltuieli, **400 L;** ☎0774.612.368

90. **MILITARI, Cernisoara, inchiriez camera la vila, baie, bucatarie, incalzire centrala, 400 L; ☎0772.094.194/ 0723.552.705**

91. **MILITARI,** Gorjului zona, inchiriez o camera din 3, celelalte 2 fiind ocupate. Apartamentul utilat modern, Chiria lunara este de **120 €;** ☎0720.346.373

92. **NICOLAE GRIGORESCU,** 2 minute metrou, camera mobilata, in apartament fara proprietar, 3/4, mobilata, acces masina spalat, termopan, aer conditionat, inclus cheltuielile, **450 L;** ☎0722.695.530

93. **OBOR,** camera curte pt. 1-2 baieti; ☎0745.083.709/ 0760.276.328/ 0760.276.328

94. **OLIMPIA,** sector 3, inch. camera in ap. 3 camere bloc, etaj 7, an 1980, 87 mp, separata, pt fata salariata; ☎0733.196.599/ 0733.196.599

95. **PANTELIMON ORAS,** inchiriez camera mobilata, cu bucatarie, conditii, centrala, unei familii serioase, fara copii; ☎0726.639.415

96. **PANTELIMON,** proprietar inchiriez gars. in vila mobilat, utilat, contorizat, conditii, **700 L;** ☎0751.082.274/ 0751.075.243

97. **PIATA PROGRESULUI** Eroii Revolutiei metrou, camera bloc, mobilata complet, curata, eleganta, apartament dec., acces dependinte, cu totul lunar, **500 L;** ☎0764.068.800

98. **POPESTI LEORDENI,** camera de inchiriat la curte, baie, bucatarie, intrare separata, mobilata, utilata, toate facilitatile (incalzire centrala); ☎0722.906.945

99. **PRELUNGIREA GHENCEA, inchiriez camera mobilata la curte, toate facilitatile; ☎0764.323.055**

100. **RAHOVA,** Buzoieni, doua camere din patru, cf. 1, 1982, cu baie separata; ☎0769.608.995

101. **REPUBLICA,** metrou, inchiriez 2 camere pentru echipe de muncitori, mobilate complet, baie, bucatarie, internet; ☎0784.639.363

102. **RESITA PIATA** Straja, ofer camera in ap., dec., mob. cu acces utilitati, prefer un domn salariat sau doamna plata lunar, fara garantie, 500 L cu totul inclus, fara a plati alte costuri, fara garantie; ☎0769.350.184/ 0742.350.553/ 0735.343.011

103. **SALAJAN PIATA,** metrou, doamna singura ofer camera in apartament tip garsoniera, mobilata, baie proprie, pentru o persoana de sex feminin, garantie plus, **400 L;** ☎0769.350.184/ 0742.350.553/ 0735.343.011

104. **SEBASTIAN,** zona, langa Penny, inchiriez o camera in ap. cu 3 camere, 1-2 fete. Decomandat, mobilat, cu proprietarii, detalii la tel.; ☎0723.784.477

105. **SECTOR 3,** Varasti nr. 5, Auchan, Titan, inchiriez camera la curte stil garsoniera, baie, bucatarie separat; ☎0723.165.628

106. **SECTOR 4,** camera la bloc unei fete serioase, cu toate utilitatile, **400 L;** ☎0726.182.419

107. **SUDULUI PIATA** metrou, Soseaua Oltenitei ofer camera in ap. dec., mob. modern, pentru 1-2 fe4te sau cuplu nefumator, 1 p - 400 L plus 200 L garantie, 2 p - 500 L plus garantie; ☎0769.350.184/ 0742.350.553/ 0735.343.011

108. **SUDULUI PIATA,** sos. Oltenitei, de inchiriat la bloc 1 camera mobilata cu baie separat, garantie 400 L si chiria, **500 L;** ☎0773.987.301

109. **SURA MARE,** inch. una camera dintr-un ap. cu 3 camere, curat, linistit, **450 L/luna;** ☎0765.034.693

110. **TEIUL DOAMNEI** - Colentina, 4/8, ofer cu chirie camera mobilata in ap. modern, utilitati+ **600 L;** ☎0751.519.238

111. **TITAN** pensionar primesc in gazda o doamna salariata, ap. cf. 1; ☎0760.541.014

112. **TITAN,** Auchan, sect. 3, 1 camera, baie+bucatarie, intrare separata, pret + utilitati, tel. dupa ora 15, **450 L;** ☎021.345.53.62

113. **TITAN,** N. Grigorescu, camera mobilata in apartament la o fata, **400 L;** ☎0763.510.022

114. **TITAN,** parc IOR, Baba Novac, colt cu Campia Libertatii, camera in apartament, et. 4/10, stradal, mobilata, utilata, internet, toate dotarile, arata impecabil, merita vazuta, termen lung 1+1 (doar fete), **350 L;** ☎0799.525.774

115. **TOPORASI,** camera 25 mp, etaj vila, baie, bucatarie, terasa, cablu tv, internet, masina spalat automata, 2 persoane; ☎0728.142.550

116. **UNIRII** -Marasesti camera vila, intrare separata, fara proprietar, mobilata modern, internet, **600 L;** ☎0729.695.061

117. **VITAN** -Auchan, camera la curte (vila), cheltuieli utilitati incluse **700 L;** ☎0784.961.808

118. **VITAN -Olimpia, camera la curte, pt fete, conditii foarte bune, cheltuieli incluse 500 L; ☎0761.414.526**

119. **VITAN,** Auchan, inchiriez camera la curte, intrare separata, mobilata si utilata, incalzire centrala, internet, tv, frigider, masina de spalat, pentru o persoana; ☎0733.606.432

120. **VITAN,** inchiriez teren 940 mp, dubla deschidere 20 m si 47 m, Bd. Energeticienilor, str.circulata, zona comerciala, pretabil statie GPL, service auto, etc, **2.500 €;** ☎0722.217.760

121. **VOLUNTARI,** camera + bucatarie, mobilate, utilate; ☎0766.288.057

39 Cereri închirieri

IMOBILIARE ÎNCHIRIERI

1. **1 DECEMBRIE,** Sos.Giurgiului, Piata Progresu, caut garsoniera de inchiriat, nemobilata; ☎0799.327.790

2. **BERCENI,** sector 4, caut urgent ap. cu 2 camere, mobilat, rog seriozitate; ☎0723.572.760/ 0785.539.448

AUTO, MOTO, VELO

3. **BIROURI.** K Imobiliare solicita urgent spatii de birouri, depozitare, productie, comerciale, case, vile, apartamente, ☎0724.226.342/ 0722.633.409 contact@k-imobiliare.ro www.k-imobiliare.ro

4. **BUCURESTI,** agentie cu 25 de ani experienta, cauta garsoniere, apartamente, case- vile, promovare gratuita, pentru clienti foarte seriosi, contract termen lung, plata in avans+ garantie; ☎0726.027.871 acontimo@yahoo.com

5. **BUCURESTI,** caut fata sa inchiriem impreuna un apartament; ☎0730.578.721

6. **BUCURESTI,** caut garsoniera pentru inchiriere, min. 26 mp, mobilata si utilata, aproape de o statie de metrou, **120 €;** ☎0730.578.721

7. **BUCURESTI,** caut sa inchiriez spatiu pt. un atelier studentesc de robotica. Obligatoriu: contract, grup sanitar, pretabil zgomot puternic, metrou aproape; ☎0742.335.877

8. **BUCURESTI,** cautam urgent garsoniere, apartamente, case-vile, ne/mobilate pentru locuit sau birouri; ☎0752.036.997/ 0765.400.929

9. **BUCURESTI,** doriti un chirias pe termen lung. Agentia Imobiliara Class Agent solicita de la proprietari, apartamente, case, vile, toate sectoarele, oferim seriozitate, profesionalism, clienti seriosi; ☎0724.254.024 balescu.ionut@gmail.com www.clasagent.ro

10. **BUCURESTI,** in toate zonele, solicitam garsoniere / apartamente, mobilate / nemobilate, pentru persoane serioase. Oferim seriozitate maxima; ☎0722.542.692/ 0761.532.117

11. **BUCURESTI,** Romstil, inchiriaza rapid garsoniere, apartamente, camere in apartamente sau la curte, case, vile, orice sector; ☎0724.278.376/ 031.407.46.78

12. **BUCURESTI,** solicit 1-2 camere nemobilate, la curte; ☎0742.535.505

13. **BUCURESTI,** solicitam vila si apartament vila, bloc 2, 3, 4, 6 camere, firma/locuit, ne/mobilat si pentru cumparare case/vile si apartamente central/semicentral ☎021.321.10.20/ 0753.095.601 office@credoamg.ro www.credoamg.ro

14. **BUCURESTI,** stimate proprietar prin amabilitatea dvs., solicitam garsoniere, apartamente, ne/mobilate, sp. comerciale, garaje, depozite, demisol, cladiri, case, la vanzare si inchiriere. Va multumim frumos pentru atentia acordata, ☎0721.927.522/ 0730.028.832

15. **BUCURESTI,** toate sectoarele, cautam apartamente, garsoniere, case, vile, mobilate/nemobilate, indiferent de zona, urgente, avem clienti seriosi; ☎0721.864.861/ 0762.288.289/ 021.334.79.27 expocardinal@yahoo.com

16. **CAUTAM** garsoniere, apartamente in toate sectoarele Bucurestiului, avem clienti seriosi; ☎0760.291.733

17. **DRUMUL TABEREI, Militari, imprejurimi, caut cu chirie spatiu 60-800 mp, parter, pt. depozitat haine secon hand, neamenajat, doar uscat si cu en. electrica. Ofer pret/mp, 1 €; ☎0723.693.262/ 0761.594.605**

18. **GARSONIERA** sau apartament 2-3 camere, mobilate/ nemobilate. Plata anticipat; ☎021.312.31.42/ 0722.404.484

19. **GARSONIERE,** apartamente, case curte, spatiu; ☎0763.070.130/ 0747.953.488

20. **GARSONIERE.** Comision 0% Indiferent zona, garsoniere, 2-3 camere, ne/mobilate, pentru locuit/ firma. Avem chiriasi pe termen lung. Seriozitate. ☎0766.491.921

21. **IMOBILE.** Agentia Rasig solicita urgent garsoniere, apartamente, case/ vile, terenuri, birouri/ spatii comerciale in Bucuresti. Oferim, rapid si sigur, servicii profesionale; ☎0786.030.000 office@rasig.ro www.rasig.ro

22. **MILITARI,** D. Taberei, Crangasi, 3-4 camere, mobilat sau nemobilat, etaj intermediar, nu percepem comision proprietarilor; ☎0723.743.674/ 0768.731.592

23. **MILITARI,** Drumul Taberei, Turda, 2 camere, cf. 1 sau 2, etaj intermediar, mobilat sau nemobilat. Nu precepem comision proprietar; ☎0723.743.674/ 0768.731.592

24. **NERVA TRAIAN,** particular doresc sa inchiriez apartament 2 camere, dec., utilat, etaj inferior, termen lung, Nerva Traian, Tineretului, Sincai, Vitan, Decebal, Unirii, buget 300-350 €, **350 €;** ☎0769.936.016 robert.nicu@yahoo.com

25. **PAJURA,** Bucurestii Noi, particular, caut sa inchiriez garsoniera mobilata decent si utilata in Pajura, Bucurestii Noi, Chibrit, 1 Mai, Turda. Aproape de metrou sau statie RATB. Exclus agenti imobiliari, exclus parter. **1.000 L;** ☎0746.116.877

26. **PENSIONARA** respindabila, gospodina, ingrijesc o doamna-n varsta in schimbul locuintei, sunati dupa 10.00; ☎0761.043.523

27. **RAHOVA,** Ferentari sau Salaj, familie fara copii cautam sa inchiriem o camera cu toate utilitatile necesare. Dorim intrare separata si fara incalzire cu lemne. Asteptam oferte serioase; ☎0768.068.809

28. **SPATIU** service 200-250 mp, zona centrala, care sa aiba acces facil, spatiu de birou (20mp) si incalzire. Ma intereseaza sa aiba si un spatiu deschis (curte) nu e obl.pot oferi intre 3 si 4 €/m, **1.200 €;** ☎0762.264.471/ 0762.254.471 cci@paneuro.ro

29. **ZONELE** Rahova, Ferentari ori Salaj, familie fara copii cautam sa inchiriem o camera cu toate utilitatile necesare. Dorim intrare separata si fara incalzire cu lemne; ☎0766.873.815

40 Autoturisme

AUTO, MOTO, VELO

1. **AUDI 100 an 1989, diesel, inmatriculata ITP - circula sau la Rabla, motociclete: Simson cu atas, Nipru cu atas - inscrise, disc., ☎0763.179.268**

2. **AUDI A4 an 2013, 129500 km, diesel, 1968 cmc, 177 CP / S-tronic, aprilie 2013, Bi-xenon, cutie automata S -tronic 8 trepte, Motor 130 kw - 177 CP, Scaune sport piele,Computer de bord color, Navigatie, km reali, import Germania, neg., 18.490 €; ☎0722.627.822 cristi_zlota@yahoo.com**

3. **BMW 320,** an 2009, 247000 km, diesel, 1995 cmc, taxa de mediu achitata. Pentru orice detaliu sunt disponibil telefonic. **9.500 €;** ☎0727.959.399 Manea07laurentiu@yahoo.com

4. **BMW X5,** an 2007, 230000 km, diesel, 2999 cmc, inmatriculata stare perfecta impecabil, diesel, revizii la zi, km reali, accept orice test, **16.800 €;** ☎0740.959.724/ 0768.693.877

5. **CHEVROLET SPARK,** an 2007, 35000 km, benzina, 800 cmc, inmatriculata aer conditionat, servodirectie, geamuri electrice fata, inchidere centralizata, alarma cu actionare inchidere geamuri fata, radio CD, airbag sofer, senzori parcare, vopsea metalizata, taxa platita, negociabil, **2.700 €;** ☎0765.030.575/ 0751.169.888

6. **CITROEN C4** an 2005, 167000 km, diesel, 1600 cmc, inmatriculata: inmatriculata, Coupe in stare foarte buna taxa platita si nerecuperata, info la tel., **3100 €;** ☎0768.376.772 apetreai@yahoo.com

7. **DACIA LOGAN** an 2008, GPL, 1400 cmc, AC, ABS, Euro 4, taxa platita, culoare alb colantat galben, **9.500 L;** ☎0722.291.507

8. **DACIA LOGAN** an 2006, full option, ITP si asigurare valabile, **1.000 €;** ☎0720.173.476

9. **DACIA LOGAN** an 2006, 0 km, diesel, 1500 cmc, inmatriculata motor reparat 0 km, **1.800 €;** ☎0722.205.236/ 0766.721.571

10. **DACIA LOGAN,** an 2008, 56000 km, alba, neg. **3.100 €;** ☎0733.711.761

11. **DACIA SOLENZA CLIMA, 40000 km, gri metal, full option, ac, noua, ITP 2018, cauciucuri noi+piese nou inlocuite la valoare de 7.500 lei-posed factura, perfecta stare, neg., 2.400 €; ☎0723.693.262/ 0761.594.605**

12. **FIAT PUNTO,** an 2007, 35000 km, benzina, 1242 cmc, inmatriculata km reali, exceptional, gri metal., ac, proiect. ceata, airbags, radio cd, inchidere, alarma, pneuri iarna incluse, prim propr., taxa mediu achit., revizii, asig., Bucuresti, **3.300 €;** ☎0722.620.395 radsur11@yahoo.com

13. **FIAT STILO,** an 2004, 169000 km, benzina, 1 cmc, vand Fiat Stilo, an 2004, motor 1.6,16 valve,101 cp, oglinzi electrice, geamuri fata electrice, faruri reglabile, computer bord, **2.200 €;** ☎0723.671.103 dan_pasare1974@yahoo.com

14. **FORD FOCUS, an 2010, 47323 km, benzina, inmatriculata 1388 cmc, culoare albastru, inmatriculata RO, 32.000 L; ☎0723.920.366**

15. **FORD KA,** an 2014, 39900 km, benzina, jante aliaj, model top, **5.599 €;** ☎0722.439.405

16. **FORD MONDEO,** an 2008, 187000 km, diesel, 1998 cmc, inmatriculata taxa platita si nerecuperata. Unic proprietar. Tara origine Romania. Doua chei. Alarma. Motorizare 2.0TDCi 140 CP.Cutie viteze automata: 6+1. Distributie pe Lant. Dublu Climatronic, **6.200 €;** ☎0741.585.343 emilian.zidaru@yahoo.com

17. **HYUNDAI SANTA FE** an 2008, 198000 km, diesel, 2200 cmc, inmatriculata unic proprietar. Discutabil **9.000 €;** ☎0722.214.138

18. **JAGUAR X-TYPE** an 2007, 124759 km, diesel, 2700 cmc, inmatriculata 2,7 diesel biturbo, model executive 210CP, grila sport si roti Mercury 18", interior piele bej, super intretinut, full options, cutie automata 6 trepte + sport, **10.000 €;** ☎0743.338.442 octavia_teodorescu@yahoo.com

19. **KIA SID** an 2012, diesel, inmatriculata break 1,6- 16 v, inscrisa, taxa zero, euro 5, stare perfecta, toate dotarile full, neg., **6.250 €;** ☎0771.426.279

20. **KIA SORENTO,** an 2005, 170000 km, diesel, 2500 cmc, inmatriculata full option, piele, incalzire scaun; ☎0722.244.035

21. **MERCEDES-BENZ 190D,** 120000 km, inmatriculata singur proprietar, impecabil, de nou rulat in Romania, Mercedes persoane, 19 locuri, perfecta stare; ☎0722.214.771

22. **MERCEDES-BENZ E 230** an 1997, 34320 km, benzina, 2300 benzina cmc, inmatriculata: inmatriculata, este full, nu are piele in stare ff buna, Nu bate, Nu troncane accept si variante **1.200 €;** ☎0784.521.801

23. **MERCEDES-BENZ ML 280** an 2007, 150000 km, diesel, 2986 cmc, inmatriculata este achizitionata de la Mercedes primul propietarTaxa achitata si nerecuperata. Pe talon este autoturism nu autoutilitara (taxe mai mari). Revizii la Mercedes, amortizore cu perna aer schimbate in **15.500 €;** ☎0721.577.215 stroe27@gmail.com

24. **MERCEDES-BENZ ML 320** an 2008, CDI, negru, full option, **14.000 €;** ☎0786.481.771

25. **MOSKWICZ 1500** an 1980, 1111111 km, alt combustibil, inmatriculata perfecta stare de functionare, numere noi, sau pentru reclame, videoclipuri. Negociabil, **3.500 €;** ☎0766.403.529

26. **OPEL ASTRA,** an 2001, 212000 km, benzina, inmatriculata 1.6 16V primul proprietar, benzina 6 % consum stare f. buna, timbru de mediu platit si nerecuperat, an 2001, 212.000 km reali, computer bord, radio cd original opel, **2.700 €;** ☎0737.242.425 konfort.rezidential@yahoo.ro

27. **OPEL ASTRA,** an 2008, 90000 km, benzina, 1400 cmc, vand opel astea g taxa nerecuperata, arata impecabil fara defecte ascunse nu bate nu troncane, aer cond., geamuri electrice, folie omologata, motor ecotec distrib. pe lant, etc, **3.500 €;** ☎0761.629.796 mo_ny_ku@yahoo.com

28. **OPEL CORSA** an 2005, 138000 km, diesel, 1248 cmc, inmatriculata 1.3 CDTI, ,adusa din Germania in O5 2O16. Un singur proprietar, carte service, vopsea originala, Euro 4, **2.390 €;** ☎0760.704.624

29. **OPEL VECTRA,** an 2004, 200000 km, diesel, 2000 cmc, inmatriculata Opel Vectra c an 2004 motor 2000 dti, dublu Climatronic Pilot automat, geamuri electrice oglinzi electrice ABS ESP 6 air bag taxa neplatita stare buna, **2.400 €;** ☎0768.817.332

30. **OPEL ZAFIRA,** an 2010, 190000 km, diesel, 1686 cmc, inmatriculata 1.7 CDTI-110 CP, model Cosmo, 7 locuri, inmatriculat recent 28.04.2016+ITP 04.2018, dublu climatronic, navigatie mare color,tapiserie mixta piele+textil, anvelope noi, senzori parcare, **7.490 €;** ☎0761.434.095/ 0723.661.054 americanu71@yahoo.com

31. **PEUGEOT 206,** an 2008, 67000 km, benzina, 1400 cmc, inmatriculata cumparata de mine in 2012 pe cand avea 28.000 km la bord. Stare optica si de functionare foarte buna. Zgariata pe partea dreapta (urmare a unei parcari in fata unei porti), **2.500 €;** ☎0720.037.935 tiberiu.mercurian@gmail.com

32. **PEUGEOT 306 Champion,** an 2002, 210000 km, benzina, 1400 cmc, inmatriculata editie limitata, 55 kw, inmatriculat in 2007, cu toate taxele valabile, 1 singur proprietar de 8 ani, itp 2017, asigurare octombrie 2016, **999 €;** ☎0768.033.173 allexarsene@yahoo.com

33. **PEUGEOT PARTNER,** an 2007, 160000 km, diesel, 1900 cmc, inmatriculata an 2007 diesel, aer conditionat, servo directie, geamuri electrice, radio cd mp3, 2 air bag, inchidere centralizata, abs stare buna. Taxa platita, **2.300 €;** ☎0768.817.332

34. **RENAULT CLIO SYMBOL, an 2007, 92000 km, diesel, 1461 cmc, inmatriculata Euro4, taxa platita, gri metalizat, AC, 4 usi, inchidere centralizata, oglinzi, geamuri electrice, primul proprietar, neg., 2.700 €; ☎0722.505.080**

35. **RENAULT GRAND SCENIC,** an 2010, 186000 km, diesel, 1461 cmc, inmatriculata 1.5 dCI-110 CP EURO5, 7 locuri, recent înmatriculat Ro Martie 2016-ITP Feb. 2018, dublu climatronic, navigatie mare color, Tom-Tom inclusiv harta Romania, anvelope noi, **6.990 €;** ☎0761.434.095/ 0723.661.054 americanu71@yahoo.com

36. **RENAULT MEGANE** an 2007, 186000 km, diesel, 1500 cmc, inmatriculata II hatchback, 1.5 dCi, 85 cp, fabricat in Franta, taxa platita si nerecuperata, masina este adusa din Franta, este inmatriculata in Romania, cumparata de la importator direct, cu diagnoza **3.300 €;** ☎0736.686.948

37. **RENAULT MEGANE,** an 2005, 178000 km, diesel, 1900 cmc, inmatriculata acte valabile carte intreaga se pot verifica la pol sau pe net. masina este tipla am carte service cu toate reviziile plus toate facturile din 2010 si pana in prezent cu banii care sau bagat in masina, **1.470 €;** ☎0768.786.413 puiulsuprem@yahoo.com

38. **RENAULT SYMBOL** an 2008, 111000 km, diesel, 1461 cmc, inmatriculata gri, ac, radio cd, comenzi volan, computer de bord, geamuri electrice fata, servo, proiectoare, alarma + inchidere, geamuri fumurii autorizate, ITP 2018, cauciuc vara jante aliaj/ cauciuc iarna jante tabla, neg., **2.900 €;** ☎0762.624.342

39. **SKODA OCTAVIA** an 2014, 160000

AFACERI, DIVERSE

46 Diverse vehicule

AUTO, MOTO, VELO

1. **AMBARCATIUNI,** yachturi, salupe si catamarane direct din Italia, preturi rezonabile, **20.000 €;** ☎0744.372.439/ 0773.886.826 nistor_house@yahoo.com

2. **FIAT** Ducato, gen rulota vacante, 10.2008, inscrisa, taxa 0, ITP 2017, RCA, 6 locuri, 2 paturi + dotari, ireprosabila, neg.; ☎0722.920.661

47 Cumpărări

AUTO, MOTO, VELO

1. **AABAABAA** Aabaabth Aabaabth Aablander Aacura Astra BMW, Cielo, Chevrolet, Dacia Logan, Duster, SupeRNova, Solenza, Sandero, Tico, Matiz, Opel, Renault, Jeep-uri 4x4 Skoda, VW, stare buna, accept si cu mici defecte, plata+ acte pe loc, accept si de la firme; ☎0721.309.765/ 0760.920.842

2. **ACCIDENTATE,** avariate, dauna totala, indiferent stare, romanesti/ straine, 1998/ 2016; ☎0723.469.301/ 0765.532.467

3. **ACCIDENTATE,** avariate, defecte sau bune, ne / inmatriculate, seriozitate, evaluare directa, execut transport platforma auto; ☎0729.649.699

4. **ACHIZITIONAM** orice autoturism, avariate sau neavariate, autoutilitare, rulote, orice stare, an, marca, model inscrise/ neinscrise. Cumpar si utilaje. Actele se fac pe loc. Evaluare corecta. Seriozitate, **50.000 €;** ☎0724.883.197 autofundulea@yahoo.com

5. **ACHIZITIONEZ** autoturisme: BMW, Dacia, 1310, Super Nova, Solenza, Logan, Sandero, Tico, Matiz, Opel, Cielo, Renault, Duster, SUV-uri 4x4. Accept bune si cu mici defecte; ☎0721.309.765/ 0760.920.842

6. **AUTO** Office Parc cumpar, parc auto achizitioneaza orice autoturism, motocicleta si autoutilitara fab. 2004-2016, cu taxa de mediu platita/ neplatita, motoare mari, evaluare corecta etc, **1 €;** ☎0722.409.422 autopipera@gmail.com www.auto-office.ro

7. **AUTO,** accidentate, defecte sau bune. Autoutilitare, camionete, remorci, rulote, platforme, motociclete; ☎0762.186.976

8. **AUTO,** cumpar auto toate tipurile in orice stare si avariate si bune si utilitare, suv-uri inclusiv gama de lux (si de la societati). Rog seriozitate actele si plata pe loc, sunati cu incredere, **500.000 €;** ☎0763.904.904/ 0733.850.800 cumparautoturizme@yahoo.com www.cumparmasini.ro

9. **AUTO,** cumpar auto tel:0763904904 toate tipurile in orice stare si avariate si bune si utilitare, suv-uri inclusiv gama de lux (si de la societati). Rog seriozitate actele si plata pe loc, sunati cu incredere, **500.000 €;** ☎0763.904.904/ 0733.850.800 cumparautoturizme@yahoo.com www.cumparmasini.ro

10. **AUTO,** cumpar orice tip doar inmatriculate, dube dubite. Accept firme indiferent starea; ☎0730.887.340

11. **AUTO.** Achizitionam acum la sediul din Bucuresti, sector 2, str. M. Eminescu nr. 77A orice marca dupa anul 2000 indiferent de starea tehnica, plata si actele pe loc. Evaluare gratuita; 0733.633.218/ 0749.322.168 ☎021.212.31.03/ 0764.637.609 autovanzari10@yahoo.com

12. **AUTOTURISM,** cumpar orice marca, dupa anul 1992. Ofer pretul corect; ☎0765.777.735

MATRIMONIALE

48 Ea caută partener

49 El caută partenteră

50 Saune masaj, servicii masaj

51 Prietenii, Căsătorii

52 Matrimoniale Diverse

ÎN LUCRU

Detalii în pagina 5

53 Vânzări, cumpărări, asocieri

AFACERI, DIVERSE

1. **ACHIZITIONEZ** deseuri (fier vechi, masini pt casat, sticle, cioburi). Ma deplasez la domiciliu dvs. Bucuresti, Ilfov, Calarasi, **1.000 L;** ☎0724.883.197 autofundulea@yahoo.com

2. **AFACERE** Restaurant inchiriez/ predau afacere restaurant terasa. Ai un restaurant sau iti doresti unul, vrei sa preiei o afacere activa, vrei sa te dezvolti, iti predam cu drag o afacere cu un potential enorm, **4.500 €;** ☎0763.717.485 gabiganea707@yahoo.com www.magicmagazin.ro

3. **AFACERE** Vand afacere tip fast food si livrare la domiciliu infintata acum 1 luna cu toata aparatura noua si actele la zi fara datorii. Magazin Online produse, contoare separate gaze, apa, lumina + aparatura, **6.000 €;** ☎0731.071.902 lapitica10@gmail.com www.lapitica.ro

4. **ARGINT,** ceasuri, aur. Cumparam argint, monede, ceasuri de firma, obiecte vechi, tablouri, bronz, diverse obiecte interesante. Oferim plata pe loc, **5.000 €;** ☎0784.056.220 Serviceceasuri1@gmail.com

5. **ASOCIERE** bar, restaurant situat pe Stirbei voda nr. 4, cauta asociat, **50.000 €;** ☎0770.720.036 bluefig2016@gmail.com www.bluefig.ro

6. **BABA NOVAC,** Campia Libertatii, vila p+2, investitie, cafe-pub/ restaurant, etc. Mansarda open space,garaj subsol, la sosea principala. Suntem agentie comision 1,5%. Curte 370 mp, suprf constr 700 mp utili. Fara agentii, **348.600 €;** ☎0729.149.085 imobiliareload@gmail.com www.imobiliareload.ro

7. **BUCURESTI zona Tei Toboc ferma piscicola 16 ha, alimentare cu apa gravitational, negociabil; ☎0723.457.433/ 0751.059.974**

8. **CAMERA** cosmetica. Inchiriere camera cosmetica sup. 30 m in zona Mall Vitan complet utilata, **300 €;** ☎0764.549.227

9. **CAUT** asociat pentru pizzeria/ catering. Detin spatiu si utilaje, nu platiti chirie. Rog seriozitate; ☎0727.235.881

10. **CAUT** asociat/ investitor pentru restaurant deschis in Pipera Plaza cu un potential frumos de dezvoltare, 50 locuri in sala, 50 locuri pe terasa, **40.000 €;** ☎0745.175.064/ 0784.276.890 olivier.brunet@yahoo.com

11. **CEAINARIE, afacere la cheie, ceainarie in Cotroceni, trei saloane, spatiu amenajat cu toate dotarile, bar, mobilier inclusiv sistem audio performant, curte spatioasa, posibilitate organizare evenimente. Ocazie, 15.000 €; ☎0736.041.292 georgeapreutesei@yahoo.com www.jodart.ro**

12. **CEDEZ** spatiu comercial vad excelent, complet utilat, pentru macelarie, mezeluri, branzeturi, lactate; ☎0765.216.086

13. **CENTRALE** termice Frisquet Franta: 23KW-3.500KW, reduceri, 6 ani garantie; ☎021.233.91.21/ 0745.664.455

14. **INCHIRIEZ** spatiu comercial 80 mp cu toate facilitatile, Militari, cap masini 336, vad bun, inchiriez camere vila Militari, sat Rosu+hala 160 mp, casa gradina; ☎0721.435.316/ 0726.731.406

15. **PARFUMURI** discount, vand parfum original Chanel - Coco Mademoiselle, 100 ml - 250 lei; Tom Ford - Black Orchid, 100 ml - 250 lei; Giorgio Armani - Acqua DI GIO, 35 ml, 100 lei. ☎0722.205.136 marianal24@yahoo.com

16. **PREDAU** afacere la cheie urgent. Locatie, restaurant-bar-club-terasa in centrul orasului, pe Calea Victoriei, vad format, nu necesita investitie, in functiune, clientela formata, pret negociabil, **50.000 €;** ☎0770.720.036 bluefig2016@gmail.com

17. **PREIAU** firme cu datorii in toata tara, comision minim, gazduire sediu social; ☎0726.611.851

18. **PRELUNGIREA GHENCEA, 10.000 mp cu deschidere 85, sector 5, proprietar doresc asociere pt. constructia: poligon auto-moto, teren sport, diverse; ☎0736.521.527**

19. **PROPRIETAR terenuri/ imobil in constructie lac Fundeni, solicit consultanta juridica/ imobiliara pentru atragere resurse/ valorificare/ administrare; ☎0722.818.848**

20. **SALON** ultracentral. Vand afacere la cheie salon de infrumusetare, 80 mp Universitate, renovat si utilat premium lux 2016:3 posturi coafura, 2 posturi frizerie, 1 sala cosmetica, post manichiura, post pedichiura spa, receptie, **75.000 €;** ☎0723.333.203 stefanmoisa@gmail.com

21. **VAND afacere - spatiu petreceri copii (loc de joaca) cu profil unic in Bucuresti, ultracentral - langa magazinul Unirea, complet mobilat si utilat, impreuna cu intreg portofoliul de clienti, firma, site si facebook. Firma nu are nici o datorie si are toate avizele de functionare la zi. Spatiul are o suprafata de 350 mp + o terasa de 200 mp, iar pretul chirieri este foarte avantajos, cautam investitor foarte serios, 65.000 €; ☎0723.907.915**

22. **VAND** afacere la cheie. Brand cunoscut, functional de peste 15 ani.Magazinele au ca locatie doua Mall-uri din Bucuresti. Suprafata 110 -137 mp. Pret special. Mai multe detalii la nr.; ☎0722.629.527

23. **VAND** afacere salon infrumusetare urgent, situat in Calea Plevnei, 150 mp , complet utilat stoc de produse, personal. Baza de clienti foarte buna, il vand urgent, plec din tara, **10.000 €;** ☎0786.355.518

24. **VAND** afacere/ site online, vanzari aranjamente florale, design floral, www.firstflower.ro. Asiguram suportul tehnic si know how-ul timp de 1 luna de la predarea afacerii, **9.000 €;** ☎0722.287.356 nicolaeluiza@yahoo.com www.firstflower.ro

25. **VAND** cedez afacere spalatorie auto 4 rampe, camera tehnica, birou, etc. Autorizatie de mediu si contract inchiriere valabile pina in 2021. Relatii suplimentare la telefon **20.000 €;** ☎0731.810.525 www.spalatorieautotopaz.ro

26. **VAND** ferma de capre de rasa nobila Germania + casa batraneasca locuibila, curte 2.000 mp, 60 km de Bucuresti; ☎0763.080.264/ 0734.461.023

27. **VAND** firma. Firma are toate domeniile de activitate. Contabilitate la zi; ☎0722.562.863

28. **VAND hotel ultracentral 35 camere si restaurant 40 locuri, doar impreuna; ☎0730.413.639**

29. **VAND pub- restaurant in Centrul Istoric, vad 5 ani, 50.000 €; ☎0766.427.302**

30. **VAND** salon de frumusete, 2 posturi cosmetica, 3 posturi coafor, 1 post manichiura- pedichiura, 1 post spalat, salonul se afla in sectorul 2 Bucuresti, il predacu cu angajatii si clientela formata. Urgent, **20.000 €;** ☎0763.111.230/ 0724.469.876 divamikicompany@yahoo.com

31. **VAND** salon de masaj cu clientela formata in ultimii 9 ani, complet utilat, zona selecta si personal cu experienta. Pentru detalii sunati la nr. de tel.; **11.000 €;** ☎0753.641.114

32. **VAND** taxiuri, licenta Bucuresti, Logan GPL, ora 14.00, **9.000 €/buc.;** ☎0766.265.102

54 Echipamente, utilaje, scule

AFACERI, DIVERSE

1. **INCHIRIEZ** basculanta. SC inchiriaza basculanta de 6 mc, pt. transport agregate minerale, nisip, piatra, balast, piatra concasata, pamant vegetal, moloz. Pretul este la zi. Pentru incarcat dispunem de buldoexcavator, **400 L;** ☎0723.323.090 office@real4you.ro www.real4you.ro

2. **PARTICULAR, vand moara faina (noua) capacitate 30 to/zi. A functionat doar pentru probe, pret negociabil; ☎0723.228.151**

3. **VAND** automate cafea Colibri, caracteristici: utilizeaza cafea boabe, utilizeaza pahare de plastic sau hartie, 6 selectii si 2 preselectii, reglaj pt. zahar, poate functiona cu racord la reteaua de apa; **500 €;** ☎0769.306.144

55 Citaţii, licitaţii, notificări

AFACERI, DIVERSE

1. **DEPUN** acte PUD P+ desfiintarea constructiei si construire individuala a locuintei P+8 din str. Lacu Greaca nr. 37, sector 3;

2. **DIVORT** sectia civila nr. 7448. Sentinta publicata de la 17.06.2009. Admite actiunea formulata de reclamanta Burtoi Daniela cu domiciliul in Bucuresti sector 3 nr. 3 bl. 32 s. 1 parter ap. 4 impotriva Burtoi Ion cu domiciliul in Bucuresti sector 3 Aleea Suraia nr. 3 bl. 32, sc. 1 parter ap. 4, sector 3 citat in cauza si prin mica publicitate si afisare la usa instantei si in contradictoriu cu Autoritatea Tutelara Primaria sector 3 Bucuresti, sediul str. Parfumului nr. 24 declar desfacuta casatoria incheiata la data de 5.05.1995 si inregistrata in registru civila al primariei sector 3 la nr. 55705/1995 din vina paratului, incuviinteaza reclamantei spre crestere si educare pe minora Burtoi Larisa Maria nascuta la data de 16.03.1998, incuviinteaza reclamantei sa pastreze numele de casatorie, obliga paratul sa plateasca in favoarea minorei suma de 150 L lunar pensie de intretinere incepand cu data pronuntarii hotararii, pana la majoratul copilului. In act reclamanta nu solicita cheltuieli de judecata. Cu apel in termen de 30 zile de la comunicare. Dupa ramanerea irevocabila hotararea se comunica din oficiu Directia Evidenta persoanelor sector 3. Pronuntata in sedinta publica 17.05.2009;

3. **DOAMNA** Waez Luminita Angelica (fosta Tarachila), este chemata in data de 21.06.2016 ora 08:30, la Judecatoria Bolintin Vale jud. Giurgiu in dosarul nr. 2089/192/2015 sala 2 ☎0372.932.198

4. **ELVETIA,** Le Rouge angajeaza fete dragute cu aspect fizic placut ca dame de companie, asiguram cazare. Castiguri reale 10.000- 15.000 €/luna. Raspundem la beep, sms, e-mail, vorbim romaneste; ☎0041762064337 info@le-rouge.ch www.le-rouge.ch

5. **IN** dosarul nr. 26812/300/2014 prin sentinta civila nr. 12145/11.11.2015 s-a dispus: Admite actiunea formulata de petentul Radoi Gh. Ion, cu domiciliul in Bucuresti, str. Colentina nr. 2D, bl. 5, et. 6, ap. 60, sector 2, in contradictoriu cu intimatii Ploiesteanu Roxana Daniela, domiciliata in Bucuresti, str. Icoanei nr. 66, sector 2, citata si prin publicitate si afisare la usa instantei si Oficiul de Cadastru si Publicitate Imobiliara Bucuresti-Biroul de carte Funciara si Publicitate Imobiliara Sector 2, cu sediul in Bucuresti, b-dul Expozitiei nr. 1A, sector 1. Anuleaza intabularea in cartea funciara nr. 14415 (numar nou 202380) a dreptului de proprietate al numitului Radoi Nicolae cu privire la imobilul din Bucuresti, str. Icoanei nr. 66, sector 2, precum si numarul cadastral 5083. Radiaza notarile nr. 320779 din data de 08.07.2011 si nr. 12687/10.02.2009 realizate in cartea funciara nr. 204296, provenita din conversia de pe hartie a CF nr. 11473. Radiaza interdictia transcrisa sub nr. 93/25.04.2000 preluata din Registrul de Transcriptiuni si Inscriptiuni Imobiliare. Obliga parata Ploesteanu Roxana Daniela la plata cheltuielilor de judecata de 50 lei, reprezentand taxa de timbru. Cu apel in 30 de zile de la comunicare. Pronuntata in sedinta publica, azi, 11.11.2015.

6. **LICITATIE** CII Constantin Juncu organizeaza licitatie publica conform Legii 85/2006 pt vanzare Fiat Ducato 12.608 lei+tva, debitoare GPMarbone Internazionale, in 01.06.2016 ora 12.00. Relatii: ☎0761.894.863/ 0723.530.275 julietamitu@gmail.com

7. **NUMITA** Chirica Oana Roxana este invitata la data de 10.06.2016 ora 10,00 la sediul social al SC Prosys Audit Consulting SRL, in vederea cesionarii tuturor partilor sociale si a schimbarii sediului social; ☎ liviu.moise@syscont.ro

8. **S.C.** BRB Taxi SRL, cu sediul in str. Erou Iancu Nicolae nr. 36D, Lot 2, oras Voluntari, jud. Ilfov, anunta publicul interesat asupra etapei de dezbatere publica privind autorizarea activitatii cod CAEN 4520 la punctul de lucru din Bucuresti, Sos. Gheorghe Ionescu Sisesti, nr. 40, sector 1. Sedinta va avea loc in ziua de 8.02.2016, ora 15,00, la sediul A.P.M. Bucuresti din Aleea Lacul Morii nr. 1, sector 6. Informatii suplimentare privind activitatea desfasurata de societatea mentionata se pot obtine la sediul Agentiei pentru Protectia Mediului Bucuresti din Aleea Lacul Morii nr. 1, sector 6, in zilele de luni-vineri intre orele 9-12. Propunerile justificate si sugestiile publicului pot fi transmise la APM pana la data sedintei; ☎021.430.66.77

9. **SC** Orwalsam Trading SRL, cu ultimul domiciliu in Bucuresti, este chemat la Judecatoria sector 2 in data de 16.06.2016, Complet 15 -MF ora 13:00 in proces cu Chirca Constantin si Chirca Georgeta in dosarul nr. 42327/300/ 2015, avand ca obiect rectificare carte funciara.

10. **SE** citeaza la sediul Societatii profesionale notariale Nica Diana si Ene Claudiu din Mun. Bucuresti, Calea Victoriei nr. 142-148, scara B, et. 1, ap. 9, sector 1 la data de 06 iulie 2016, ora 12,00, persoanele cu vocatie succesorala la succesiunea defunctului Tvers George, decedat la data de 25 iulie 2011, cu ultim domiciliu in mun. Bucuresti, str. Octav Cocarascu nr. 44, sector 1, in vederea dezbaterii succesiunii. ☎0724.751.752/ 021.311.11.16

11. **SUBSEMNATUL** Moise Liviu, cesionez 45 parti sociale reprezentând 45% din capitalul social, la valoarea nominala de 10 lei detinute la SC Prosys Audit Consulting SRL, oricarei persoane interesate. ☎0722.657.657

56 Pierderi

AFACERI, DIVERSE

1. **ACT** de proprietate, cadastru si intabulare teren biserica Parohia Islaz, comuna Branesti, judetul Ilfov; ☎0766.765.523

2. **ACTE** in zona Doamna Ghica Colentina, Voluntari. Portacte plus doua agende negre cu acte ale autovehiculului (ITP, asigurare, talon de inmatriculare + procura) cu numere de Franta 566 QVA 75. Multumesc ☎0722.364.650 shir.aydin@gmail.com

3. **ACTE** taxi. PFA Stefan Ghe. Fanel cu sediul in Aleea Raul Sadului Nr. 4 Bl. A11 Ap. 27 pierdut placute si licenta taxi pt auto B-66-SGF Le declar nule; ☎0757.190.980

4. **ATESTAT** CPC 0192771000 pe numele Gulai Vladislav, il declar nul; ☎0728.062.953

5. **ATESTAT** transport, marfa + persoane pe numele Simion Alexandru, il declar nul;

6. **AUTORIZATIA** de libera practica nr. 142, profesia de profesor CFM debutant, eliberata de Ministerul Sanatatii DSP-MB nr 11014 din 08.05.2013 pe numele Manta Cristina. O declar nula; ☎0728.085.308

7. **AUTORIZATIE** de constructie nr. 6-A din 17.01.2002; ☎0744.553.246

8. **CARD** de serviciu RATB, titular consilier juridic Pandelescu Doina 1279; ☎0723.924.778

9. **CARNET** de student + legitimatie de student pe numele de Craiu Catalin Mihai; ☎0742.905.570

10. **CARTE** de munca seria BI nr. 0536943. O declar nula;

11. **CARTE.** Societatea Vinum Trade SRL, J40/3994/2011, RO28286868 declara pierderea cartii de interventie si a registrului special pentru Amef Ithaki serie de fabricatie ITO132_11, serie fiscala MB0503121743, le declar nule; ☎0725.520.443/ 0749.921.112

12. **CERTIFICAT** certificat de inregistrare al firmei sc loneland properties srl, cu sediul social in bucuresti, str. intrarea vasile paun, nr. 1, etaj 3, ap. 3, sector 5, j40/8662/2011, cui 28876800, se declara nul. info@bakertillyklitou.ro

13. **CERTIFICAT** const conf L359/2004 de la pct de lucru Drobeta-Turnu Severin bd Revolutiei 16-22 Decembrie 1989 nr2 jud Mehedinti al Catania Trading 1995 SRL J40/11701/2012 CUI 7643275 buc S6 al Tibles nr 26. Declar nul ☎0734.536.703 office.cristiani@gmail.com

14. **CERTIFICAT** constatator de la punctul de lucru, cu nr. 43638/01.09.2011 al S.C.Green Print Total, avand J23/1971/2005 si RO 18079938. Il declar pierdut si nul.

15. **CERTIFICAT** constatator nr. 12194/ 06.03.2009, IRI-COM Grup SRL, J23/1310/ 2006, CUI 18810808, Cretesti, Principala 233 Ilfov. Il declar nul.

16. **CERTIFICAT** constatator pentru activitatea desfasurata la terti emis de ONRC Ilfov la data de 8.11.2013 cu numarul 65616, apartinand Dumitras Andreea Intreprindere Individuala, CUI: 22502008, F23/34/2011. Se declara nul.

17. **CERTIFICAT** constatator, Certificat Inregistrare Mentiuni si Rezolutie infiintare punct de lucru din str. Nicolae Balcescu, nr. 101, parter si mansarda, Com. Dobroiesti, jud. Ilfov le declara pierdute si nule SC Gabrikom SRL, sediu: Bucuresti, sect. 2, str. Cristea Mateescu, nr. 5, bl. T6A, sc. 1, et. 1, ap. 6, CUI: 5633364, J40/8556/1994.

18. **CERTIFICAT** constatator, Societatea Dogus Company SRL, CUI: 15545545, J23/739/ 2007, declara pierdut certificat constatator sediu social, emis in data de 27.11.2015. Declaram nul.

19. **CERTIFICAT** de inregistrare seria B nr. 2430515, emis pe data de 07.07.2005 si eliberat pe data de 15.11.2010 al SC Butnaru Rocco SRL, cu sediul in Mun. Bucuresti, sector 4. Sos. Vitan Barzesti nr. 7 D, bl. 3, sc. B, ap. 406, inregistrata la ORC Bucuresti, sub nr. J 40/11970/ 2005, CUI 17760965, declar pierdut si nul; ☎0726.416.820

20. **CERTIFICAT** deces original nr. DC631622 pe numele Chis Miron. Il declar nul; ☎0761.871.875

21. **CERTIFICATUL** de inregistrare al SC Blue Angel Market SRL, J40/3281/2011, CUI 28208932 si certificatul constatator de autorizare emise in baza legii 359/2004 pentru sediul social si punctul de lucru, le declar nule; ☎0722.959.812

22. **DOCUMENTATIE** tehnica anexa la autorizatia de construire 780/19.11.2013 eliberata de Primaria Sector 3, Bucuresti pierdut in imprejurari necunoscute. O declar nula;

23. **INREGISTRAREA** din Registrul de evidenta a aparatelor de marcat electronice fiscale instalate in Municipiul Bucuresti a casei de marcat electronica fiscala, marca Elite Micro LT seria 23/2002 instalata in B-dul Theodor Pallady nr. 75, sector 3 Bucuresti, cu seria fiscala aparatului MB 0190024824 intrucat sa pierdut originalul, al S.C.M. Radio Progres cu sediul in B-dul Theodor Pallady 21A, sector 3 Bucuresti, cod fiscal 3166629 inregistrat la Registrul Comertului sub nr. C40/55/2005. O declar nula.

24. **LEGITIMATIE** de student si carnet de student, eliberate de Facultatea de Limbi si Literaturi Straine a Universitatii Bucuresti, ambele fiind pe numele de Ursu Luiza Ioana; ☎0741.629.998

25. **LEGITIMATIE** de student: Burcea C. Lucia-Nicoleta, Academia de Studii Economice Bucuresti, Facultatea de Business si Turism. O declar nula;

26. **LEGITIMATIE** de studenti FUSC, pe numele Timar Maria Ozana. O declar nula.

27. **LEGITIMATIE** SC Sindserv SA, Iacob Ion; ☎0730.889.889

28. **LEGITIMATIE** student pe numele Bucur Alexandru Florin, o declar nula ☎0763.158.169

29. **LEGITIMATIE** UCIMR pe numele Enache Ion. O declar nula.

30. **NUL** sc alphaprim construct srl, cu sediul in com balotesti, sat saftica, str. fermei, nr. 7h, jud. Ilfov, cui 26249529, declara nule certif. constatatoare de la sediul social si de la punctul de lucru ☎0765.324.661

31. **PERMIS** conducere categoria B pe numele Furnigaru Paula, il declar nul.

32. **PIERDUT** carte de identitate seria RT 992192 pe numele Demirhan Erkan. Il declar nul. ☎021.668.07.56

33. **PIERDUT** declar nul. Certf Const Conf L359/2004 de la sediu al A.M. PORPHYRAS SRL J40/8583/2011 CUI 28866326 sediu Bucuresti Sectorul 2, Calea Mosilor, Nr. 264, cam.1, Bloc 10, Scara A, Etaj 7, Ap. 27; ☎0734.536.703

34. **PIERDUT** Nyr Georgiana Trade Srl, cui:ro30410215, j40/7924/12, declara pierdut si nul: Registru unic de Control,pentru punctul de lucru din Prelungirea Ferentari, nr.52, bl.A parter, sector 5; ☎0770.252.321 georgiana.covrigulimens@yahoo.com

35. **PIERDUT** Nyr Georgiana Trade Srl, cui:ro30410215, j40/7924/12, declara pierdut si nul: Registru unic de Control,pentru punctul de lucru din Str.Nicolae Apostol, nr.1, sector 2, ☎0770.252.321 georgiana.covrigulimens@yahoo.com

36. **PLACUTA** de inmatriculare, motoscuter, marca Vespa Piaggio, cu numarul B-301528 ☎0723.208.504

37. **PROCES** - verbal aferent contractului de vanzare - cumparare nr. 4P/1006/1992 pentru imobilul din str. Racari nr. 8, sc. 1, ap. 74, sectro 3, Bucuresti; ☎0723.988.385

38. **STAMPILA si certificat de inregistrare, societate comerciala Simisav Mob Expert SRL, CUI 34151822, J23/624/2015 cu sediul jud. Ilfov, com. Cornetu, str. Alexandrei. Activitate principala 4758, comert cu amanuntul al mobilei, al articolelor de iluminat si al articolelor de uz casnic n.c.a. in magazine specializate; ☎0769.759.609/ 0721.491.316**

57 Diverse

AFACERI, DIVERSE

1. **ACORD** imprumut valutar cu garantie imobiliara numai in Bucuresti. ☎0763.745.789

2. **ACORDAM** absolut avantajos imprumut cu garantie auto sau imobiliara prin GMC; ☎0724.112.892

3. **ACORDAM credite rapide, refinantari cu rtate lunare fixe pentru salariati/ pensionari (inclusiv boala, handicap, revolutionari) varsta maxima 75 ani; ☎0725.401.155**

4. **BELLU,** Vand loc de veci, in apropierea careului artistilor. Situat pe aleea principala; ☎0744.643.818/ 0723.339.996

5. **BULETIN,** iau in spatiu persoane pentru schimbare buletin, Bucuresti; ☎0773.733.470

6. **CAVOU** 3 locuri cimitir Capra, Pantelimon, **4.500 €;** ☎0721.764.428/ 0727.711.034

7. **CAZAN** arama, tuica, aspirator maxi, discuri pic-kup, electromotor Opel, saboti noi, rotile masura 41; ☎0774.655.658

8. **COLESTEROL** mare? Krill Oil-Omega 369. De 48 de ori mai puternic decat Omega 3. Scade colesterolul rau cu -32%, creste colesterolul bun cu +44%. Promotie: la 180 capsule+15 capsule cadou si transport gratuit; ☎0764.477.646/ 0737.364.241 contact@krilloil.ro www.krilloil.ro

9. **CREDIT rapid salariati/ pensionari incepand cu 400 L, pana la 75 ani, refinantari si cu pensii handicap; ☎0765.177.668**

10. **CREDITE** nevoi personale, refinantari, chiar si pentru cei cu intarzieri in Biroul de credite; ☎0729.945.460/ 0764.599.722

11. **CREDITE** pentru achizitie locuinte 15% avans in lei si nevoi personale cu ipoteca. Razvan; ☎0770.820.517

12. **CUMPAR** decizii puncte ANRP emise in baza Legii 165; ☎0737.903.170

13. **CUMPAR** in Bellu Ortodox 3 gropi alaturate, fara lucrare, la alee; ☎031.422.39.28

14. **CUMPARAM** litigii, cote parti imobile in executare, oferim imprumuturi garantii, preluam ipoteci; ☎0768.771.157

15. **DOAMNA** 75 ani, caut pensionar peste 76 ani, cu casa curte/ gradina in jurul Bucurestiului sau cu auto pentru ajutor reciproc; ☎021.777.31.95

16. **DOMN** caut doamna draguta, sanatoasa (poate avea si un copil) pentru ajutor reciproc. Va mosteni tot ce am. Variante. Astept si provincia; ☎0726.952.627

17. **DOMN** serios caut doamna pentru consolare reciproca, exclus profesionistele si pustoaicele; ☎0722.622.277

18. **DOMN,** 58 ani, caut o doamna pentru ingrijire si intretinere, iar eu ii las casa; ☎0723.710.347

19. **DORESC** taxiu la ramanere in schimbul unui ceas de aur si 6 luni de taxi la ramanere. Caut firma serioasa; ☎0762.941.769

20. **FAMILIE** pensionari cedam locuinta la tara pentru ingrijire. Rugam seriozitate; ☎0767.096.758

21. **FINANTEZ** productie bio legumepasari, 40 km Bucuresti, asociere spatiu, vad comercial; ☎0751.770.840 ionut12.popescu@gmail.com

22. **FORMARE** grup vacanta Nisipuri Bulgaria, 5-10 zile, dupa 25 iunie, propuneri Hotel, agentie, discount; ☎0751.770.840 ionut12.popescu@gmail.com

23. **I need guide** I need a woman guide in Bucharest for a few days in every months, I am a foreigner and I stay a few days in a month for bussines and I want to discover bucharest. pls write if you are interested, **200 €;** yusufaycan@hotmail.com

24. **ITP,** caut pe cineva care sa ma ajute cu un ITP pentru un autoturism Tico, masina este din 98 arata bine. Ofer 300 L plus alte taxe **300 L;** ☎0724.536.270

25. **LICEUL Economic Traian Lalescu si Scoala Postliceala, fac inscrieri la cursurile de zi si frecventa redusa, fara admitere, pentru anul scolar 2016-2017; ☎0726.866.138/ 0747.665.144**

26. **LOC** de veci Cimitirul "Reinvierea". Relatii la telefon; ☎0721.373.342

27. **LOC** de veci Cimitirul Bellu - intrarea principala Bellu Militar, pozitie buna; ☎0723.155.446

28. **LOC** de veci Cimitirul Viisoara- Ploiesti, cu supr. 11 mp, amplasat ultracentral, clasa 1, rezervat dreapta, pozitie excelenta, toate facilitatile in apropiere; ☎0727.878.468

29. **LOC** de veci cu lucrare 3 cripte, capac, cruce, gol, Cimitirul Domnesti (Ghencea 2), aleea principala, fig. 24, vand; ☎0724.746.663

30. **LOC** de veci in Cimitirul Sf. Vineri, in fata cum intri in cimitir pe dreapta, disc., **1.500 €;** ☎0720.173.476

31. **LOC** veci Cimitirul Ghencea II Domnesti, cripta cu 3 nivele, planseu marmura, capac marmura, cruce marmura masiva, mare, primul loc la intrarea principala; ☎0764.397.022

32. **OFERIM** imprumuturi lei, valuta cu garantii; ☎0769.993.979

33. **OFERTA** de împrumut, propun un serviciu serios de imprumut in special cu o rata a dobanzii de 2%, in functie de suma pe care doriti sa imprumute de la 5.000 € la 50.000.000 €, e-mail, **10.000 €;** ☎ melanie_breton_finanze@hotmail.com

34. **SCHIMB** BMW diesel din 2005 inmatriculat taxa platita cu casa, garsoniera sau teren intravilan la munte; ☎0745.984.144

35. **VADUV,** copii mari solicit doamna ajutor reciproc, ofer gazduire completa in mediu familial, nu ofer salariu ☎0761.645.844

36. **VAND** 2 locuri veci, Cimitirul Sfanta Vineri; ☎0723.362.121/ 031.105.00.78

37. **VAND** 3 locuri de veci la Ghencea 2, Domnesti; ☎0753.110.421

38. **VAND** doua locuri de veci Cimitir Pipera Tunari, nefolosite, ingradite, pret atractiv; ☎0745.039.940

39. **VAND** doua locuri excursie cu autocarul 10 zile in perioada 20.07 - 29.07.2016, Anglia - Franta, economic, Bucuresti, Budapesta, Viena, Munchen, Reims, Paris, Vetsailles, Fontainebleau, Valloire, Canterbury, Londra, Grenwich, Luxembourg, Nurenberg, Budapesta, Bucuresti, pret 960 €, s-a dat avans 650 €, negociabil; ☎0726.522.699

40. **VAND** loc de veci (Straulesti II), vand dulap cu vitrina dormitor, convenabil; ☎031.103.15.21/ 0726.605.649

41. **VAND** loc de veci Cimitirul Bellu, 3 cripte betonate libere, nefolosite, cruce piatra, fig. 56, **5.700 €;** ☎0721.623.445

42. **VAND** loc de veci cimitirul Ghencea Civil- 2.200 euro si microicop de atelier nou- 400 euro; ☎031.425.89.89/ 0771.762.153

43. **VAND** loc de veci la cimitirul Berceni 2; ☎024.623.45.14/ 0760.898.268

44. **VAND** loc veci Cimitirul Belu Civil; ☎0755.849.433

45. **VAND** moara tocat peturi si linie spalare; ☎0721.201.221

POŞTA ROMÂNĂ

C.N. Poşta Română

Direcţia Regională de Poştă Bucureşti

Oferă clienţilor prin cele 75 de oficii poştale informatizate amplasate pe întreg teritoriul Capitalei posibilitatea de a achita

- **în mod rapid facturile: - ROMTELECOM, ELECTRICA, ORANGE, COSMOTE, ZAPP, RDS, UPS -**
- **taxele şi impozitele pentru sectoarele 2 şi 3.**
- **ratele şi alimentarea contului curent pentru diverse bănci sau societăţi de credit - RBS, MILLENIUM, CITIBANK EUROPE, CETELEM, BRD FINANCE, GARANTI BANK, ESTIMA FINANCE, EUROPE CREDIT, PORSCHE BANK -**

POŞTA ROMÂNĂ

Doriţi o campanie publicitară deosebită?

Alegeţi serviciile de marketing direct ale POŞTEI ROMÂNE

Serviciile de promovare vă permit o comunicare directă cu clienţii prin distribuirea la nivel local, regional sau naţional de:

- *materiale promoţionale - foi volante, broşuri, pliante;*
- *afişe, reclame, cataloage publicitare de reclamă sau marketing*
- *probe sau eşantioane de mărfuri fără valoare comercială;*
- *C.D.-uri, dischete, casete.*

Servicii oferite:

- POSTMESAGER - imprimate neadresate fără menţionarea destinatarului;
- POSTMESAGER PLUS - imprimate semiadresate cu precizarea segmentului de destinatari ales de dumneavoastră;
- INFADRES - imprimate adresate cu precizarea numelui şi adresei destinatarului;
- INFADRES PLUS - o trimitere INFADRES care conţine şi discuri, benzi magnetice, casete, C.D. - uri, diskete, probe sau eşantioane comerciale, materiale de informare care nu fac obiectul comercializarii.

Informatii suplimentare:
Directia Regionala de Posta Bucuresti - Serviciul Marketing
Telefon: 314.18.01; Fax : 313.22.22
e-mail : b.marketing@posta-romana.ro

ANUNTURI ULTIMA ORA

Anunţurile urgente **se primesc Marţi şi Joi până la ora 16, Sâmbătă până la ora 14**

● **MARŢI** ➔ în ediţia de Miercuri ● **JOI** ➔ în ediţia de Vineri ● **SÂMBĂTĂ** ➔ în ediţia de Luni ● **La sediile redacţiei şi agenţiile de publicitate**

PRESTĂRI SERVICII

Construcţii

ACOPERISURI, mansarde, constructii din lemn, lambriuri, dusumele, tigla, scari, preturi promotionale; ☎0784.741.670

ECHIPA executam case la rosu, amenajari interioare si exterioare, renovari generale, electrica si sanitara; ☎0766.263.094/ 0722.613.554

MESERIAS cu experienta execut interventii zugrav, gresie, faianta, centrale, instalator lucrari in orice domeniu; ☎0766.686.330/ 0745.011.023

Reparaţii

ANTIVIRUS, aplicare software, depanare (re)instalare computere - laptopuri, la domiciliul dv. inclusiv weekend; ☎0723.984.654/ 0768.790.654

Diverse

ALICE, blonda matura, ofer masaj de relaxare si tonifiere, la domiciliul meu, servicii de calitate, Dimitrie Cantemir, Budapesta, Tineretului, ac, **100 L;** ☎0767.752.256/ 0730.967.399

ANUNTURI ULTIMA ORA

Anunţurile urgente se primesc Marţi şi Joi până la ora 16, Sâmbătă până la ora 14

● **MARŢI** ➔ în ediţia de Miercuri ● **JOI** ➔ în ediţia de Vineri ● **SÂMBĂTĂ** ➔ în ediţia de Luni ● **La sediile redacţiei şi agenţiile de publicitate**

>>> continuare din pag. 50

CALUGARENI, Branistari, 22 km de Bucuresti, S.U. 79 mp, curte 1026 mp, 2000, la cheie, 3 camere, baie, bucatarie, gresie, faianta, parchet, complet mobilata, centrala termica electrica, foisor, garaj, **32.000 L;** ☎0722.473.818

CALUGARENI, jud. Giurgiu, 28 km Bucuresti, 2 cam., sosea principala, casa si teren 1.200 mp, bucatarie, pomi fructiferi, bolta mare, **20.000 €;** ☎0769.675.891

CAMIL RESSU BULEVARDUL, particular vand apartament 2 camere, acte la zi, impozit platit, asigurare facuta, stradal, liniistit, apropiere metrou (2 linii), tramvaie (2), autobuz, piata, multe magazine, centrala termica proprie, doar 2 apartamente pe nivel, **52.000 €;** ☎0724.246.047

CAMPIA LIBERTATII, dec., et. parter/10, 60 mp, 1970, 2 cam., cabinet stomatologic utilat, liber, termopan, aer conditionat, **90.000 €;** ☎0722.217.638

CAPORAL ILINA STRADA, sector 5, dec., ap. 4 camere, suprafata totala 88,64 mp, etaj 1, parchet bambus, termopan, tapet, gresie, faianta, t, logie 3,94 metri patrati, **70.000 €;** ☎0725.871.546

CAROL BULEVARDUL intersectie Mosilor, S.U. 110 mp, 4 cam., 1940, la cheie, in vila, confort 1, gresie, faianta, parchet, termopane, centrala termica, fara bulina, discutabil, **110.000 €;** ☎0729.039.156

CARTIERUL LATIN, particular, 2 camere, imbunatatiri, gresie, faianta, parchet, termopan, c.t., etc. Locatia dispune de toate facilitatile, RATB 122-222. Pret 58.000 euro negociabil. Rate: 22-25.000 euro avans, restul in rate; **58.000 €;** ☎0758.885.603

CERNICA, 17000 mp, teren, dubla deschidere mare, lotizabil, padure, pretabil rezidential, hale afaceri, ofer comision, **1,1 €/mp;** ☎0727.616.231

CHIAJNA -Rosu- Militari, S.U. 230 mp, curte 100 mp, 5 cam., 2005, la cheie, vila p+1+m, teren 270 mp, deschidere 13 m, amprenta sol 127 mp, singur curte, renovata complet, centrala termica, garaj, negociabil, **135.000 €;** ☎0722.732.975 axadomenii@yahoo.com

COLENTINA -Kaufland, Circa 7 Politie, semidec., et. 4/10, 35 mp, bloc mixt, gars. renovata total nou (gresie, faianta, p, t, instalatii noi). Aproape de metrou, piata, Kaufland. Vec: Obor, Teiul Doamnei, **40.000 €;** ☎0766.272.562/ 0729.422.945

COLENTINA, casa locuibila, demolabila, construibil vila, bloculet, aproape artera principala, avantajos; ☎0727.616.231

COLENTINA, langa Carrefour, aproape de sos. Colentina, 250 mp, d. 12 m, intravilan, teren ideal constructie vila, toate utilitatile, strada asfaltata, vecini civilizati, neg., **44.500 €;** ☎021.688.08.67/ 0722.614.867/ 0723.947.833

COLENTINA, Obor, dec., et. 2/8, 42 mp, 1987, gars. confort 1, libera, imbunatatiri, cadastru, civilizat, pret negociabil; ☎0768.418.685

COLENTINA, Sportului, 80 mp, 199, proprietar, 4 camere, curte 90 mp, 2 bai, 2 bucatarii, hol, gresie, faianta, termopane, centrale, calorifere, utilitati, 68.000 €; ☎0768.684.222

COMUNA ADUNATII COPACENI, jud. Giurgiu, extravilan, teren 2 ha, cadastru, intabulare, ☎0727.614.965/ 0722.332.643

COMUNA JILAVA, S.U. 80 mp, 3 cam., 2016, la cheie, casa parter, gaze, centrala, calorifere, apa, canalizare, autorizatie constructie, **37.500 €;** ☎0722.308.308/ 0767.875.400

CORNETU, Ilfov, 2500 mp, d. 14 m, intravilan, teren, d-14.5, c. electric, zona vile spre padure, intabulat, disc., **10 €/mp;** ☎0733.483.447

CORNETU, Str. Crinului, 6000 mp, d. 127 m, teren, asfalt la 200 m, **5 €/mp;** ☎0768.046.707

CORNETU, Str. Daliilor, S.U. 122 mp, casa batraneasca cu teren 600 mp, d- 19 m, toate utilitatile, **18.000 €;** ☎0768.046.707

CORNETU, Str. Daliilor, 600 mp, teren + casa batraneasca demolabila, toate utilitatile, **18.000 €;** ☎0768.046.707

CORNETU, vis a vis de padure, intravilan, lot 1.200 mp, d- 25/42 m sau lot 600 mp, d- 25/21 m, **7 €/mp;** ☎0768.046.707

CUZA VODA, Budapesta, 700 mp, d. 19 m, intravilan, teren, d-18.30/ 9 m, urbanism p+2+m, const. 320 mp constructie la sol, parter, 5 ap., POT- 45%, CUT 1,3, nedisc., **235.000 €;** ☎0733.483.447

CERNICA, 17000 mp, teren, dubla deschidere, mare, lotizabil, afacere, cartier rezidential, ofer comision, neg., **11 €;** ☎0727.616.231

CHISINAU Complexul Miramar, dec., et. 6/10, 36 mp, 1983, vand garsoniera, bloc mixt, confort 1, balcon inchis, amenajata (termopan, faianta, gresie, usa metalica), **35.500 €;** ☎0728.868.748 office@dinamicimobiliare.ro

CHISINAU Pantelimon-Socului, dec., et. 7/10, 55 mp, 1983, vand apartament 2 camere, stradal, balcon inchis, amenajat (termopan, parchet, faianta, gresie, um), actele efectuate **58.000 €;** ☎0728.868.748 office@dinamicimobiliare.ro

CHISINAU BULEVARDUL, dec., et. 6/10, 34 mp, 1984, garsoniera, confort 1, bloc mixt, gresie, faianta, temopan, parchet, balcon, oferit de agentie, **34.900 €;** ☎0723.762.355/ 0723.762.355/ 031.425.01.75 investimobiliare76@yahoo.com

COLENTINA Doamna Ghica, semidec., et. 9/10, 24 mp, 1975, gars., cf. 2, bloc mixt, reabilitat termic, 2 lifturi, renovata, g, f, p, t, um, ac, calorifere noi, intab., mob. si utilata, zona linistita, investitie, neg. **24.800 €;** ☎0770.956.572

COLENTINA Fundeni, Avion, stradal, langa scoala, gradinita, Parc Motodrom, Moschee, semidec., et. 8/11, 90 mp, 1979, 4 camere, 2 bai, 2 balcoane, renovat recent, imb., g, f, p, t, ac, locuibil imediat, **66.900 €;** ☎021.688.08.67/ 0722.614.867

COLENTINA, Andronache, Complex Cosmopolis, dec., et. 7/9, 124 mp, 2013, 3 camere, piscina, paza, parcare, bloc nou, terasa mare, bucatarie mobilata, modern, 2 lifturi, acte ok, **64.900 €;** ☎021.688.08.67/ 0722.614.867/ 0723.947.833

COLENTINA, McDonalds, stradal, dec., et. parter/10, 52 mp, 1978, 2 camere, oferta, cf. 1, balcon spatios, sc. stradala,ved. mixta (si stradala), geam baie, g, f, p, t, um, usi noi, fara risc seismic, acc.credit, pret bun, ocazie, **43.800 €;** ☎0770.956.572

COLENTINA, Teiul Doamnei, Ion Berindei, semidec., et. 9/10, 65 mp, 1972, 3 camere, confort 1, bloc fara risc seismic, pozitie buna, curat, liber, cadastru, intabulare, se accepta credit, **49.000 €;** ☎0787.882.999

COMUNA BERCENI -Linia de Centura, 6000 mp, d. 15 m, intravilan, teren, pret negociabil; ☎0730.646.060

CONSTANTIN BRANCOVEANU BULEVARDUL, dec., et. 10/10, 71 mp, vand urgent apartament 3 camere, stradal, cf. 1, g, f, p, t, zugravit recent, liber, propietar, **47.000 €;** ☎0761.235.966

DOMNESTI, Ilfov, S.U. 80 mp, curte 1100 mp, 6 cam., 1980, la cheie, vand casa 4 camere caramida +2 cam. paianta, 3 sobe teracota, fantana, hidrofor, canalizare, fosa septica, teren 600 mp, d-18 ml, sosea asfaltata, **38.000 €;** ☎0733.483.447

DOMNESTI, Ilfov, 500 mp, d. 18 m, extravilan, vand teren, la sosea asfaltata, drum servitute 4 m, pret pe mp, **35 €;** ☎0733.483.447

DOMNESTI, Ilfov, Domnesti la intrare dupa bariera C-V, S.U. 360 mp, curte 800 mp, 6 cam., 2010, la cheie, vila individuala, teren 1.000 mp, p+1, singur curte, mobilata utilata complet, centrala proprie gaz, rog seriozitate, **155.000 €;** ☎0733.481.975/ 0763.863.822 teraimobiliare@yahoo.com

DOMNESTI, rezidential Irish Villa, la 2 km de Ghencea, S.U. 110 mp, curte 220 mp, 4 cam., 2016, la cheie, casa, zona superba, finisaje deosebite, toate utilitatile bransate, clasa energetica A, acceptam credit + 5% tva, pret de la **59.900 €;** ☎0732.837.788/ 0767.861.609 mihai.durloiu@gmail.com

DORIBANTILOR CALEA, Lic. Caragiale S.U. 230 mp, curte 125 mp, 6 cam., 1939, la cheie, casa vila singur curte d+p+1+m, cf., libera, centrala proprie, 4 bai stare buna, curte 125 mp foarte urgent, **310.000 €;** ☎0765.764.611/ 0733.481.975 teraimobiliare@yahoo.com www.teraimobiliare-online.ro

DOROBANTI PIATA, Bitolia, intrarea Bitoliei, S.U. 190 mp, curte 90 mp, 5 cam., 1938, la cheie, casa vila singur curte d+p+1, 3 bai, garaj, stare foarte buna, suporta extindere, cf, centrala proprie, numai persoane serioase, nediscutabil, **329.000 €;** ☎0763.863.822/ 0733.481.975 teraimobiliare@yahoo.com www.teraimobiliare-online.ro

DRISTOR -Kaufland, acces metrou, dec., et. 3/8, 68 mp, 1981, 3 cam., etaj 3, renovat partial, geam la baia mare, luminos, loc parcare ADP, acte la zi, negociabil, **74.500 €;** ☎0722.732.975 axadomenii@yahoo.com

DRISTOR Benzinarie Mol, dec., et. 6/8, 70 mp, 1984, vand 3 camere, confort 1, gresie, faianta, reabilitat, bani cash, discutabil, accept si credit, **70.000 €;** ☎0733.483.447

DRISTOR 2 McDonald's, metrou, dec., et. 7/10, 65 mp, 1979, 3 camere, bloc reabilitat, balcon inchis, termopan, parchet, usa metalica, aer conditionat, comision 0, liber, **62.000 €;** ☎0722.217.638

DRUMUL TABEREI, strand, circular, et. 9/10, 55 mp, 1971, stradal, 2 camere, cf1, tip bloc R, faianta, g+ parchet, termopan, UM aer conditionat, bloc reabilitat, foarte civilizat, liber, accept credit, discutabil, **46.000 €;** ☎0722.295.546

EROII REVOLUTIEI et. 2/4, 25 mp, gars. stradal, confort 3, gaze, reabilitat, imbunatatiri; ☎0765.643.014/ 0731.136.698

FALASTOACA, Giurgiu, S.U. 117 mp, curte 1600 mp, 4 cam., 2008, la cheie, casa la 25 km de Bucuresti, ultramoderna, toate utilitatile, centrala, pret avantajos; ☎0741.364.171/ 0723.863.353

FLOREASCA, dec., et. 1/2, 2 camere, centrala proprie; ☎0722.479.996

FLOREASCA, dec., et. 2/4, 88 mp, 2011, 3 camere, lift, parcare, centrala de apartament; ☎0722.479.996

FLOREASCA, Lac, stradal in zona Automatica, nedec., et. parter/4, 70 mp, 1960, 3 camere, hp/4, bucatarie mobilata, complet amenajat, vedere stradala, confort, centrala de apartament, boxa demisol, zona verde rugam seriozitate, **89.500 €;** ☎0760.978.331/ 0720.533.650 teraimobiliare@yahoo.com www.teraimobiliare-online.ro

FOISORUL DE FOC, 800 mp, d. 13 m, intravilan, vand teren d-13 + 3, cu 3 case, apa, gaze, c. elect., canalizare, **400.000 €;** ☎0733.483.447

FOISORUL DE FOC, Pache Protopopescu, Popa Nan, dec., et. 2/3, 61 mp, 1942, 2 camere, imobil monolit, ap. renovat, curte interioara, partial mobilat, se accepta credit, comision cumparator 0%, pret neg., **64.000 €;** ☎0765.942.499 dragos.popescu@fpcimobiliare.ro www.wiki-imobiliare.ro

FUNDENI SOSEAUA, Colentina adiacent, str. Tibiscum, Benzinaria Mol, 1357 mp, d. 20 m, intravilan, teren, PUD facut, toate facilitatile, posibilitate de p+2+3r, foarte urgent, **170 €;** ☎0761.255.433/ 0720.533.650 teraimobiliare@yahoo.com

FERDINAND Gara de Est - Parcul Ozon, semidec., et. 3/10, 64 mp, 1972, vand apartament 3 camere, confort 1, balcon inchis, termopan, faianta, gresie, parchet, actele efectuate, plata numai cash, **45.000 €;** ☎0744.636.660 office@dinamicimobiliare.ro

FERDINAND Gara de Est, Bd. Garii Obor, parc, semidec., et. 4/8, 64 mp, 1964, oferta, 3 camere, cf.1, ved. mixta, geam la baie, fara risc seismic, p, t, um, intab, zona linistita, verdeata, pret bun, investitie, ocazie, **44.000 €;** ☎0770.956.572

FLOREASCAStefan cel Mare, semidec., et. 1/8, 55 mp, 1962, 2 cam., Cl. 2 stradal langa Spitalul de Urgenta Floreasca, cu mobilier inclus in pret, 2 AC, imbunatatiri, **65.000 €;** ☎0724.062.297

GIULESTI PIATA, Str. Drumul la Rosu, sector 6, 2000 mp, d. 28 m, intravilan, vand teren parcelabil, si in rate, toate utilitatile la teren, intabulat, inchirieri 5 Euro/mp, urbanism, **75 €;** ☎0733.483.447

GIURGIULUI SOSEAUA, Drumul Gazarului, dec., et. 7/7, 50 mp, 1976, 2 camere, confort 1, pe alee, faianta, gresie, parchet, usa metalica, cadastru, intabulare, accept credit, parcare, boxa discutabil, **36.000 €;** ☎0722.295.546

GIURGIULUI, Piata Progresul, semidec., et. parter/8, 60 mp, 2 camere, cf.1, fara imbunatatori, cadastru, accept credit, neg., **37.000 €;** ☎0765.643.014/ 0731.136.698

GARA DE EST, semidec., et. 2/8, 65 mp, 3 cam., gresie, faianta, parchet, termopan, neg., **55.000 €;** ☎0727.483.230

GARA DE NORD Metrou, semidec., et. 1/7, 61 mp, 1962, 3 cam., reabilitat termic stradal, balcon, **67.000 €;** ☎0724.062.297

GHIMPATI, S.U. 100 mp, 3 cam., 2010, la cheie, casa, constructie noua, teren 1.200 mp, baie, bucatarie. Relatii la: **28.000 €;** ☎0720.138.213

GIULESTI PIATA, Str. Drumul la Rosu, sector 6, 2000 mp, d. 28 m, intravilan, vand teren parcelabil, toate utilitatile la teren, intabulat, inchirieri 5 €/mp, urbanism, **75 €/mp;** ☎0733.483.447

GIULESTI, S.U. 110 mp, curte 243 mp, 4 cam., casa curte, 2 bai, 2 bucatarii, balcon, utilitati, garaj, **99.000 €;** ☎0722.628.479/ 0722.323.373

GIURGIULUI, Toporas, S.U. 75 mp, curte 250 mp, 3 cam., 2007, la cheie, particular vand casa curte, deschidere curte 15 ml, apa, gaze, baie, bucatarie, negociabil, **50.000 €;** ☎0760.425.225/ 0761.885.907

HERASTRAU, Nordului, Scoala Herastrau adiacent Nisipari, S.U. 370 mp, curte 287 mp, 6 cam., 2000, la cheie, casa vila d+p+1+m, 5 bai, singur curte, teren 420 mp, amprenta 133 mp, stare foarte buna libera cf, centrala proprie, rugam seriozitate, **599.000 €;** ☎0760.978.331/ 0720.533.650 teraimobiliare@yahoo.com www.teraimobiliare-online.ro

IANCULUI - 5 min. metrou P-ta Iancului, dec., et. 5/11, 94 mp, 1979, bloc reabilitat termic, etaj 5, spatios, 2 bai, 2 balcoane, pret negociabil, **88.000 €;** ☎0722.732.975 axadomenii@yahoo.com

IANCULUI - Avrig, acces metrou 5 minute, et. 1/8, 70 mp, 1980, 3 cam., geam la baie, gresie, faianta, parchet, termopan, aer conditionat, liber, pret negociabil, **76.000 €;** ☎0722.732.975 axadomenii@yahoo.com www.axadomeniiinternational.ro

IANCULUI Avrig, metrou, dec., et. parter/8, 54 mp, 1980, cf.1, balcon inchis, ved. mixta, geam la baie, usi int. noi, gresie, faianta, parchet, termopan, usa metalica, intab., zona linistita cu spatiu verde, accept credit, neg., **52.500 €;** ☎0770.956.572

ILFOV Localitatea Mogosoaia, 5 cam., vila p+1+m, toate utilitatile, zona rezidentiala, libera, imb.; ☎0746.080.852

ION MIHALACHE Grivitei- Metrou 1 Mai, et. 3/7, 52 mp, vand 2 camere, bloc reabilitat termic, parchet stejar masiv, cadastru, intabulare, certificat energetic, liber, **46.000 €;** ☎0722.554.900/ 0767.789.578

ION MIHALACHE, semidec., et. 7/7, 51 mp, 1965, 2 camere, renovat, gresie, faianta, parchet, termopan, usa metalica, aer conditionat, vedere spate, balcon, se accepta si credit, **47.000 €;** ☎0720.663.399 siadconcept@gmail.com

ION MIHALACHE, semidec., et. 7/7, 51 mp, 1965, 2 camere, renovat, gresie, faianta, parchet, termopan, usa metalica, aer conditionat, vedere spate, balcon, se accepta si credit, **47.000 €;** ☎0720.663.399 siadconcept@gmail.com

ION MIHALACHE, semidec., et. 6/7, 68 mp, 1968, vand 2 camere, confort 1, um, g, f, t, repartitoare, apometre, balcon, inchis termopan, reabilitat, vedere strada, zugravit recent, 68.000 Euro-mobilat, 65.000 Euro - nemobilat, **68.000 €;** ☎0733.483.447

IULIU MANIU -Militari, dec., 83 mp, 1980, 3 cam., stradal, imbunatatiri, finisaj moderne bucatarie si baie mobilate, boxa, 2 lifturi, 3 min. metrou, piata, RATB, pozitie deosebita, merita vazut. Acte, **64.000 €;** ☎0727.745.806/ 0763.698.327

JEGALIA Calarasi S.U. 60 mp, curte 1000 mp, 2 cam., 1960, la cheie, casa+2 hol+ bai+ bucatarie, teren 1.000 mp, fantana, canalizare+ apa toate facilitatile, negociabil, ☎0730.203.272

JIULUI -Chitilei, et. 1/2, 50 mp, 2016, apartament 2 camere, finisaje la alegere, apropiere mijloace de transport, accept credit, **47.000 €;** ☎0722.554.900/ 0767.789.578

LACUL TEI Teiul Doamnei, Maica Domnului, dec., et. 7/8, 62 mp, 1987, 2 cam., gresie, faianta, termopan, usa metalica, aer conditionat, bloc reablitat termic, spatios,cadastru, intab, credit, **55.000 €;** ☎0787.882.999

LACUL TEI, Ianga Parcul Tei, Facultate, semidec., et. 10/14, 90 mp, 1978, 4 cam., balcon 10 mp, 2 bai, 2 lifturi, vedere superba, orientare Sud, imb, g, f, p, t, um cadastru, intabulare, accept credit, **81.900 €;** ☎021.688.08.67/ 0722.614.867/ 0723.947.833

LANGA CARTIERUL AUSTRIAC, 500 mp, proprietar vand discutabil, 13.000 €; ☎0724.540.345

MAGHERU, Universitate, Galeriile Orizont Magheru, dec., et. 5/7, 155 mp, 1938, stradal, apartament 5 camere, bloc fara bulina, stare f. b., aer conditionat, liber, 2 bai, centrala de bloc, **138.500 €;** ☎0765.764.611/ 0722.560.930 teraimobiliare@yahoo.com

MARRIOTT - 13 Septembrie, dec., 70 mp, 1987, 3 cam., etaj intermediar, geam baie, loc parcare, parchet, termopane, mijloace de transport in comun, negociabil, **92.500 €;** ☎0722.732.975 axadomenii@yahoo.com

MATEI BASARAB, dec., et. 1/4, 62 mp, 1992, 2 camere, renovat, mobilat, boxa la etajul 5, loc parcare, pret neg., **97.000 €;** ☎0733.683.446

MIHAILESTI DN 6A, Bucuresti Alexandria Mihailesti 3000000 mp, d. 100 m, agricol, teren agricol 300 ha comasat 100%, 299 cf, un singur proprietar, proiect teren golf, sau hipodrom, rugam seriozitate 1,5 euro/mp, **15.000 €;** ☎0761.255.433/ 0720.533.650 teraimobiliare@yahoo.com www.teraimobiliare-online.ro

MIHAILESTI, S.U. 266 mp, curte 1000 mp, 4 cam., 2002, la cheie, vand casa cu etaj la curte, conditii de bloc, gaze, apa, etc cu magazin 250mp, vad comercial, controlabil, sos. Bucuresti-Alexandria (DNA 6); ☎0726.915.230/ 0724.811.177

MILITARI -Iuliu Maniu, Gorjului, dec., 60 mp, 2 cam., cf. 1, etaj 1, vedere pe fata, imbunatatiri, 2 min. metrou, RATB, Politehnica, piata, pozitie deosebita, acte, ideal pt. orice investitie, **55.500 €;** ☎0727.745.806/ 0763.698.327

MILITARI, Gorjului, dec., et. 3/4, 34 mp, 2 cam., stradal, confort 2, imbunatatiri, 5 min. RATB, metrou, piata, zona civilizata, scoli, gradinite, mutiple facilitati. Urgent, **32.500 €;** ☎0727.745.806/ 0763.698.327

MILITARI, Gorjului, Valea Lunga, dec., 30 mp, 1980, oferta unica, garsoniera, confort 1, etaj3, libera, imbunatatiri, acces rapid metrou, RATB, centre comerciale, acte, zona de vile, **24.000 €;** ☎0727.745.806/ 0763.698.327

MILITARI, Iuliu Maniu, metrou, dec., et. 2/10, 70 mp, 1977, 3 camere, cf.1, fara imbunatatiri, 1 gr. sanitar, balcon, **58.000 €;** ☎0765.643.014/ 0731.136.698

MILITARI, Pacii, Barsanesti, semidec., et. 2/10, 55 mp, 1979, 2 cam. confort I, renovat, bine intretinut, geam aerisire baie, mobilat, liber, acte, credit, metrou Pacii, Piata Gorjului, ratb, **57.500 €;** ☎0722.520.983/ 0762.820.161 madalina.visoiu@fpcimobiliare.ro www.wiki-imobiliare.ro

MOSILOR Mantuleasa, S.U. 300 mp, curte 80 mp, 6 cam., 1908, la cheie, vila, caramida, cadre otel,219 mp, P+E+ pod locuibil, cu imb, g, f, p, t, AC, 2 bucatarii, 2 bai, pivnita, curte, RATB, metrou, fara risc, **240.000 €;** ☎0733.161.954

MOSILOR, Obor, Masian de Paine, metrou, dec., gars., et. 3, balcon, luminos, 2 lifturi, spatioasa, avantajos; ☎0767.774.900

MUNCII -Delea, Calea Calarasi, acces metrou 5 min., dec., et. 3/8, 63 mp, 1989, 2 cam., bloc monolit, etaj 3, termopane, spatios, pret negociabil, **85.000 €;** ☎0722.732.975 axadomenii@yahoo.com

MUNCII PIATA, Vatra Luminoasa, dec., et. 1/3, 60 mp, zona verde, bloc rusesc, 2 camere confort 1, liber, cadastru, intabulare, **64.000 €;** ☎0761.532.117/ 0722.542.692

MIHAI BRAVU Pasajul Obor, dec., et. 6/10, 73 mp, 1978, stradal, vand 3 camere, confort 1, bloc reabilitat termic, balcon mare inchis, parchet, termopan, usa metalica **74.900 €;** ☎0744.636.660 office@dinamicimobiliare.ro

MIHAI BRAVU, dec., 70 mp, 2016, 2 camere, dezvoltator, S+P+Mez+10 nivele, predare la cheie, racordate la toate utilitatile orasului. **83.000 €;** ☎0721.805.158/ 0722.297.332 gabriela@metropolitanresidence.ro www.metropolitanresidence.ro

MIHAI BRAVU, dec., 94 mp, 2016, 3 camere, dezvoltator, S+P+Mez+10 nivele, predare la cheie, racordate la toate utilitatile orasului. Preturile includ TVA (5%), respectiv 20%, **106.000 €;** ☎0721.805.158/ 0722.297.332 gabriela@metropolitanresidence.ro www.metropolitanresidence.ro

MIHAI BRAVU, dec., 87 mp, 2016, dezvoltator, 3 camere, S+P+Mez+10 nivele, predare la cheie, racordate la toate utilitatile orasului. Preturile includ TVA (5%), respectiv 20%, **103.000 €;** ☎0721.805.158/ 0722.297.332 gabriela@metropolitanresidence.ro www.metropolitanresidence.ro

MIHAI BRAVU, Zizin - Banu Udrea, garsoniera cf. 3, et. 2, complet mobilata si utilata, cabina de dus, centrala termica proprie, acte in regula, fara datorii, exclus intermediari, neg., **17.300 €;** ☎0737.244.354

MIHAI BRAVU, Vitan-Prosper, dec., et. 9/10, 57 mp, 1979, vand 2 camere, stradal, confort 1, balcon inchis, bloc reabilitat termic, acces metrou 4 minute **54.500 €;** ☎0723.265.261 office@dinamicimobiliare.ro

MILITARI -Apusului, str. Ghirlandei, semidec., et. 3/4, 70 mp, 1978, ap. 3 camere, fara imbunatatiri majore (termopane, parchet, usa metalica) acces usor metrou, mijloace de transport, pret negociabil, **54.000 €;** ☎0733.272.367

MILITARI Apusului Casa Roz, dec., et. 2/4, 90 mp, 1980, 4 camere, imbunatatiri: gresie, faianta, parchet, termopan, usa metalica, usi noi, reabilitat, 2 bai, liber, **77.000 €;** ☎0735.051.778

MILITARI Dreptatii, dec., 00 mp, 1981, ap. 2 camere, confort 1, etaj intermediar, parchet, luminos, 2 lifturi, bloc civilizat, cadastru + intabulare, la 5 min de metrou si piata. Urgent, **48.500 €;** ☎0723.867.370

MILITARI, dec., 3 camere, bloc recent, metrou, balcon mare, etaj 3, geam baie, terasa, avantajos; ☎0756.232.884

MOSILOR, Obor, PizzaHut, semidec., et. 8/8, 70 mp, 1984, 3 camere, bucataria mobilata, gresie, faianta, parchet, termopan, usa metalica, 2 wc, 2 balcoane, bloc reabilitat termic, etaj tehnic, liber, cad., intab., credit, discutabil, **73.000 €;** ☎0787.882.999

NATIUNILE UNITE, Splaiul Unirii, adiacent Bucur, nedec., et. 2/2, 118 mp, 1937, ap. 3 cam in acte, 4 camere in realitate, fara imbunatatiri, centrala de apartament, liber nediscutabil, **98.500 €;** ☎0760.978.331/ 0761.255.433 teraimobiliare@yahoo.com www.teraimobiliare-online.ro

NERVA TRAIAN Timpuri Noi, acces 5 min. metrou, dec., et. 5/8, 65 mp, 1990, 2 cam., stradal, bloc monolit, spatios, luminos, gresie, faianta, termopane, calorifere schimbate, pret negociabil, **83.500 €;** ☎0722.732.975 axadomenii@yahoo.com

NERVA TRAIAN, Splaiul Unirii, Timpuri Noi, S.U. 585 mp, curte 100 mp, 12 cam., 1920, proiect, vila d+hp+1+ pod, 360 mp teren, amprenta 260 mp, d- 30 m la Splaiul Unirii, renovabila, extindere, nediscutabil, **170.000 €;** ☎0761.255.433/ 0722.560.930 teraimobiliare@yahoo.com www.teraimobiliare-online.ro

NERVA TRAIAN, Timpuri Noi, dec., et. 3/8, 60 mp, 1990, 2 camere, apropiere metrou, adiacent, camere spatioase, zona linistita, acte complete, balcon, gresie, faianta, termopan, negociabil; ☎0722.928.882

NICOLAE GRIGORESCU, semidec., et. 1/4, 50 mp, 1970, 2 cam. bloc anvelopat, fara imbunatatiri, f. curat, balcon, parc, **52.000 €;** ☎0733.835.836

OBOR, Colentina, stradal Doamna Ghica, langa parc, dec., et. 10/11, 80 mp, 1979, super civilizat, 2 balcoane,vedere mixta, foarte spatios, termopan, usa metalica 2 ac curat, intabulat, **59.900 €;** ☎021.688.08.67/ 0722.614.867

OBOR, Gara, et. 2/8, 70 mp, 3 camere, gresie, faianta, parchet, termopan, negociabil, **55.000 €;** ☎0727.483.230

OBOR, Mosilor, 5 min. metrou, dec., et. 4/8, 55 mp, 1980, imb, g, f, p, t, um aer conditionat, zona linistita, bloc civilizat, scoala, gradinita in apropiere, mobilat, utilat, **69.990 €;** ☎021.688.08.67/ 0723.947.833/ 0722.614.867

OLTENITEI Piata Sudului, acces metrou, Parc, et. 1/10, 82 mp, 1982, 4 cam., etaj 1, termopan, centrala termica, vedere spate, luminos, necesita renovari, pret negociabil, **75.000 €;** ☎0722.732.975 axadomenii@yahoo.com

OTOPENI Craitelor, teren pozitie buna, zona vile, orientare S-V, **90.000 €;** ☎0722.363.090

PACHE PROTOPOPESCU - 6 min. metrou P-ta Iancului, dec., et. 3/4, 33 mp, 1960, gars., centrala termica, gresie, faianta, parchet, termopane, usa metalica, geam baie, calorifere schimbate, negociabil, **39.500 €;** ☎0722.732.975 axadomenii@yahoo.com

PANTELIMON Cora, semidec., et. 1/4, 28 mp, 1970, confort 3, bucatarie mobilata, vedere la balta, **25.000 €;** ☎0768.889.476

PANTELIMON, et. 1/4, 29 mp, 1970, vand 2 camere, confort 3, gaze, parchet, faianta, gresie, usa metalica, intabulat, 2 balcoane la geam, parcare in fata blocului, nediscutabil, **24.000 €;** ☎0733.483.447

PANTELIMON, metrou, dec., 3 camere, etaj 2, geam baie, 2 gr. sanitare, 2 balcoane mari, avantajos; ☎0767.774.900

PANTELIMON, Piata Delfinului, dec., et. 3/8, 70 mp, 1986, 3 camere, confort 1, gresie, faianta, parchet, termopane, usa metalica, 2 grupuri sanitare, cadastru, intabulare, **68.000 €;** ☎0729.039.155

PIATA VICTORIEI Calea Victoriei adiacent Lemnea et. 2/2, 39 mp, 1939, gars. confort sporit in vila, centrala proprie, cf, inchiriata in prezent cu 250 euro, rugam seriozitate, **45.000 €;** ☎0733.481.975/ 0765.764.611 teraimobiliare@yahoo.com www.teraimobiliare-online.ro

POPESTI, - Sos. Oltenitei, acces rapid Bucuresti, S.U. 400 mp, curte 300 mp, 8 cam., 2007, la cheie, vila DS+P+1+M, renovata, curte amenajata, garaj, pivnita, teren 448 mp, amprenta sol 144 mp, negociabil, **140.000 €;** ☎0722.732.975 axadomenii@yahoo.com

PRELUNGIREA GHENCEA -Valea Oltului, S.U. 230 mp, curte 75 mp, 5 cam., 2006, la cheie, singur curte, vila S+P+1+M, deschidere 8,40 ml, renovata recent, centrala termica, pret negociabil, **150.000 €;** ☎0722.732.975 axadomenii@yahoo.com

PANTELIMON, 3 camere, etaj 2, spatios, metrou, 2 grupuri sanitare, 2 balcoane, geam baie, pozitie buna, avantajos; ☎0756.232.884

PANTELIMON, et. 1/4, 29 mp, 1970, vand 2 camere, confort 3, gaze, parchet, faianta, gresie, usa metalica, intabulat, 2 balcoane la geam, parcare in fata blocului, nediscutabil, **24.000 €;** ☎0733.483.447

PANTELIMON, Cora, Vergului, metrou Costin Georgian, circular, et. 6/10, 50 mp, 1975, 3 camere, confort 2, termopan, balcon pe sufragerie, gresie, usa metalica, pozitie buna, cadastru, intabulare, accept credit, **39.000 €;** ☎0787.882.999

PANTELIMON, Mega Mall, dec., et. 1/10, 33 mp, 1975, stradal, vand garsoniera, bloc mixt, balcon inchis, termopan, faianta, gresie, parchet, um, libera, bloc reabilitat termic, **33.500 €;** ☎0728.868.748 office@dinamicimobiliare.ro

PANTELIMON, Mega Mall, Delfinului, dec., et. 6/10, 32 mp, 1975, garsoniera, bloc mixt, bloc fara risc, loc reabilitat termic, termopan, aer conditionat, usa met. cad., intabulare, acc credit, disc., **31.000 €;** ☎0724.336.834

PANTELIMON, Spital, semidec., et. 7/10, 25 mp, 1976, garsoniera, bloc mixt, renovata recent, mobilata, utilata, gresie, faianta, parchet, termopan, usa metalica, aer conditionat, curata, libera, cadastru+ intabulare, cash, **22.000 €;** ☎0787.882.999

POLICOLOR, Th. Pallady, dec., 64 mp, 2016, 2 camere, particular, ansamblu rezidential la doar 7 min. de statia metrou Nicolae Teclu, centrala termica, finisaje la alegerea clientului, **60.000 €;** ☎0722.297.332/ 0721.805.158 gabriela@metropolitanresidence.ro www.metropolitanresidence.ro

POLICOLOR, Theodor Pallady, dec., 83 mp, 2016, 3 camere, direct dezvoltator, ansamblu rezidential 2S+P+7 nivele, aproape metrou, centrala, finisaje la alegerea clientului, **77.000 €;** ☎0721.805.158/ 0722.297.332 gabriela@metropolitanresidence.ro www.metropolitanresidence.ro

POLICOLOR, Theodor Pallady, dec., 54 mp, 2016, gars., studio, direct dezvoltator, ansamblu rezidential 2S+P+7 nivele, aproape metrou, centrala, finisaje la alegerea clientului, **50.000 €;** ☎0722.297.332/ 0721.805.158 gabriela@metropolitanresidence.ro www.metropolitanresidence.ro

POPESTI LEORDENI, dec., et. 2/4, 55 mp, 2016, 2 camere camere sptioase si luminate. Bucatarie utilata si mobilata, aer conditionat. Predare la cheie toamna 2016. Metrou Dimitrie Leonida 8 min., 50.000 €; ☎0724.548.070 alex.condruz@zonadesud.ro

PRAHOVA -Campina, Provita de Jos, d. 50 m, vand teren urgent, 3.300 mp intravilan, 8.050 mp extravilan, proprietar direct, persoana contact: Lidia. Pret usor neg. total 55.000 €; ☎0761.365.170

PRELUNGIREA FERENTARI, 10200 mp, d. 25 m, intravilan, proprietar vand teren in intregime sau parcele de minim 350 mp, cadastru, intabulare, urbanism, neg., ☎0760.482.609

RAHOVA strada Blejan Florea, et. parter/8, 42 mp, 1986, gars. confort 1, balcon, renovata recent, imbunatatiri, neg., **36.000 €;** ☎0765.643.014/ 0731.136.698

RAHOVA CALEA (Garoafei), dec., et. 1/4, ap. 4 cam., cf. 1, reabilitat termic, semiimbunatatiri, zona f. frumoasa, fara restantieri, boxa subsol mare, disc., **56.000 €;** ☎0766.637.169

ROMANA PIATA, Biserica Amzei, S.U. 200 mp, curte 140 mp, 6 cam., 1920, in constructie, casa, 260 mp teren, amprenta 120

ANUNTURI ULTIMA ORA

Anunţurile urgente **se primesc Marţi şi Joi până la ora 16, Sâmbătă până la ora 14**

● **MARŢI** → în ediţia de Miercuri ● **JOI** → în ediţia de Vineri ● **SÂMBĂTĂ** → în ediţia de Luni ● La sediile redacţiei şi agenţiile de publicitate

>>> continuare din pag. 51

IMOBILIARE VÂNZĂRI

Imobiliare vânzări

STEFAN CEL MARE, metrou, Parcul Circului, 2015, 2 camere, spatios, luminos, balcon, lux, garaj 2-3 camere, avantajos; ☎0756.232.884

STEFAN CEL MARE, metrou, Parcul Circului, 2015, 4- 5 camere, penthouse, terasa dubla enorma, garaj spatios, avantajos; ☎0756.232.884

STEFAN CEL MARE, Parcul Circului, spatiu birouri, spatiu, 2015, metrou, 3 camere mari, parter, garaj, pretabil locuinta/ firma, lux, zona firme, avantajos; ☎0767.774.900

TEI Sectia 7, semidec., et. 5/10, 55 mp, 2 cam., confort 1, gresie, faianta, parchet, t, usa metalica aragaz, hota, combina frigorifica, balcon inchis, mobilat/utilat, cadastru/intabulare, zona verde, foarte linistita, **51.500 €;** ☎0762.627.606

TEIUL DOAMNEI, Colentina, la 10 min. metrou Obor, dec., et. 6/8, 70 mp, 1986, 3 camere, confort 1, 2 bai, 2 lifturi, renovat complet, instalatii schimbate, accepta credit, **69.900 €;** ☎0724.808.552/ 0770.556.929

TINERETULUI -Carol parc, dec., et. 1/4, 57 mp, 2015, 2 camere, centrala, parchet, termopan, liber, ascensor, **70.000 €;** ☎0722.217.638

TINERETULUI Calea Vacaresti, acces Parc, dec., 73 mp, 1990, 3 cam., parchet masiv, gresie, faianta, vedere mixta, geam baie, mijloace de transport in comun, negociabil, **80.000 €;** ☎0722.732.975 axadomenii@yahoo.com

TITAN Postavarului, et. 10/10, 18 mp, vand gars. confort 2, mobilata, utilata modern, libera, imbunatatiri, curata, cadastru, **18.000 €;** ☎0765.643.014/ 0731.136.698

TITAN, Auchan, Aleea Cioplea, semidec., et. 1/4, 21 mp, gars. gresie, faianta, parchet, termopan, usa metalica, aer conditionat, bloc reabilitat termic, negociabil, **20.500 €;** ☎0745.004.308

TITAN, IOR, mall Park Lake, et. 4/4, proprietar vand apartament 3 camere, bloc reabilitat, discutabil, 70.000 €; ☎0724.540.345

TITAN, metrou, dec., 1984, 3 camere, geam baie, termoizolat 2016, etaj intermediar, spatios, amenajat, avantajos; ☎0756.232.884

TITAN, metrou, 1984, 4 camere, termoizolat 2016, geam baie, etaj intermediar, spatios, amenajat, avantajos; ☎0735.134.344

TITULESCU, Banu Manta, acces metrou Piata Victoriei, et. 6/10, 73 mp, 1980, 3 cam., 2 bai, 2 balcoane, parchet, termopane, calorifere schimbate, usi interior noi, negociabil, **99.500 €;** ☎0722.732.975 axadomenii@yahoo.com

ULTRACENTRAL, vand apartament 2 camere; ☎0785.391.847

UNIRII -Zepter Erbasu, dec., et. 1/10, 123 mp, 2003, apartament 3 camere, suprafata 170 mp, bloc rezidential, open space, parchet, gresie, termopan Germania, **200.000 €;** ☎0722.217.638

UNIRII BULEVARDUL, dec., et. 3/8, 74 mp, 1992, 2 cam., superoferta, 3 balcoane, vedere stradala, intrare stradala, panorama superba, bloc monolit, pozitie extraordinara, acte la zi, negociabil, **121.000 €;** ☎0737.862.042

UNIRII BULEVARDUL, stradal al 4-lea bloc dupa Zepter, dec., et. 7/8, 115 mp, 1995, bloc monolit, 4 camere, modificate in 3 camere, 2 bai, 2 balcoane, rulouri electronice, necesita renovare, liber, **145.000 €;** ☎0720.533.650/ 0763.863.822 teraimobiliare@yahoo.com www.teraimobiliare-online.ro

VERGULUISOSEAUA, dec., et. 7/10, 65 mp, 1977, apartament 3 camere, gresie, faianta, termopan, parchet, recent renovat, neg., oferit de agentie, **57.000 €;** ☎0731.950.455/ 0723.762.355/ 031.425.01.75 investimobiliare76@yahoo.com

VICTORIEI CALEA, 208, dec., 40 mp, 1940, gars. etaj 2, mobilata, utilata complet, centrala proprie, gresie, faianta, termopan, **275 €;** ☎0722.384.714/ 0748.114.810

VICTORIEI CALEA, Dacia cu Calea Victoriei langa sediul DIICOT, semidec., et. 5/5, 72 mp, 1963, bloc fara bulina, apartament 3 camere + etaj tehinic, fara imbunatatiri, cf, liber, lift, foarte urgent, **65.500 €;** ☎0733.481.975/ 0765.764.611 teraimobiliare@yahoo.com

VICTORIEI PIATA, semidec., et. 4/8, 49 mp, 2 camere, proprietar, bloc reabilitat, parchet, usa metalica, aer conditionat, luminos, balcon, mobilat, **60.000 €;** ☎0726.961.379

VIILOR, sector 5, 536 mp, d. 17 m, intravilan, vand teren, apa, canalizare, trifazic, casa 143 mp, parcelabil, demolabila, urbanism, zona M2, P+5+M, **200.000 €;** ☎0733.483.447

VITAN Banu Udrea, dec., et. 3/5, 42 mp, vand gars, confort 1, usa metalica, t, gresie, faianta, balcon inchis cu termopan, **50.000 €;** ☎0733.483.447

VITAN Mall, dec., et. 7/8, 76 mp, 1990, oferta apartament 3 camere, suprafata totala 80 mp,doua grupuri sanitare, balcon, hol H, acte la zi, disponibil imediat, **87.000 €;** ☎0737.862.042

VITAN Zizin, Mall, dec., 40 mp, 1990, garsoniera, apropiere metrou, etaj inferior, fara imbunatatiri, zona linistita, bloc mic, spatioasa, zona verde, intabulare, urgent, **41.900 €;** ☎0722.928.882

Cumpărări, schimburi

AVIATIEI, Drumul Taberei, 1 Mai, Vitan, cumpar/ inchiriez ap. 2-3 cam., garsoniere, case- vile; ☎0752.950.751/ 0720.166.876/ 0746.304.907

AVIATORILOR, Primaverii, Rezidential, Cartierul Francez, caut 500 mp pt. constructie blocuri p+4, ofer 350.000 Euro - 6000.000 Euro; ☎0733.483.447

BUCURESTI cumpar urgent numai in Bucuresti, direct proprietari terenuri suprafete mari si mici pentru constructii; ☎0729.793.311/ 0721.895.644

AirBnbSupport selectează
OPERATOARE PC şi CUSTOMER SERVICE
Salariu fix 1.800 LEI plus bonusuri de performanţă
hr@airbnbsupport.ro
0725 988 889

BUCURESTI investitor cu capital, urgent in Bucuresti, terenuri direct de la proprietari, urgent; ☎0729.793.311/ 0721.895.644

BUCURESTI, aproape metrou, cumpar urgent, garsoniere, ap.2 camere, cf. 1, pretul zonei, banii cash; ☎0733.483.447

BUCURESTI, central, cumpar terenuri orice suprafata cu casa demolabila; ☎0733.483.447

DAMAROAIA, Jiului, Bucurestii Noi, Chitila, cumpar case, vila cu teren minim 250 mp, pretul zonei, bani cash; ☎0733.483.447

DIHAM, Titan, Chisinau, Basarabia, cumpar urgent ap. 2 camere, cf. 1, dec, banii cash; ☎0733.483.447

DOMENII PIATA, Maresal Averescu, Clucerului, cumpar urgent 2-3 camere, cf. 1, blocuri cu garaj, bloc 1980-2000, banii cash; ☎0733.483.447

ION MIHALACHE, cumpar 3 camere, cf. 1, dec., urgent, banii cash; ☎0733.483.447

MOSILOR CALEA, Averescu, Domenii, cumpar urgent 2-3 camere, cf. 1, banii cash; ☎0733.483.447

SECTOR 2, avem clienti seriosi, bani cash sau credit, zona Lacul Tei, Colentina, Teiul Doamnei, Obor, Mosilor, indiferent stare, etaj sau confort, consiliere, **100.000 €;** ☎0724.808.552/ 0770.556.929

IMOBILIARE ÎNCHIRIERI

Închirieri oferte

1 DECEMBRIE 1918 Auchan, dec., 56 mp, mobilat, 2 cam., 2/10 confort 1 , balcon, mobilat nou, aragaz, frigider, masina de spalat, gresie, faianta, parchet, termopan, usa metalica, la 10 min metrou. **240 €;** ☎0730.449.478/ 0762.814.300

1 DECEMBRIE, LA GURA DE METROU, BULEVARDUL THEODOR PALLADY, NEMOBILAT, DEC., RENOVAT COMPLET, CURAT, INTERNET, TV, TERMEN LUNG, 350 € ☎0769.234.237

13 SEPTEMRIE, Drumul Sarii, dec., ocazie, ap. 2 cam., cf. 1, parter inalt, mobilat si utilat modern, finisat recent, zona linistita, urgent, **249 €;** ☎0735.886.626

AMZEI PIATA, Calea Victoriei cu Piata Amzei, semidec., 70 mp, mobilat, utilat, apartament 3 camere, etaj 3/7, centrala de bloc, fara risc seismic, numai termen lung, rugam maxima serozitate, **375 €;** ☎0760.978.331/ 0763.863.822 teraimobiliare@yahoo.com

BANEASA Petrom, 50 mp, mobilat, utilat, gars., aer conditionat, bloc nou, balcon 7 m, etaj 3/4, la 5 min. de Aviatiei, Casa Presei, Aeroport, **300 €;** ☎0722.131.577/ 0722.141.308

BANEASA Trifesti, semidec., 36 mp, mobilat, utilat, gars., etaj 3/5, confort 1, balcon, cablu + internet, liber, pt. cuplu / 2 persoane, fara animale, garantie + **350 €;** ☎0733.483.447

BASARABIA BULEVARD Stadionul National, dec., 70 mp, mobilat, 3 camere, confort 1, 2/4, faianta, gresie, parchet, usa metalica, centrala, liber, **330 €;** ☎0722.295.546

BERCENI, Brancoveanu, Alunisului-Peroni, la 10 minute de metrou, semidec., 17 mp, mobilat, utilat, gars., confort 3, p/4, curata, baie cu cada, AC, gresie, faianta, parchet, termopane +UM, apometre, internet, **135 €;** ☎0720.425.031/ 0760.521.671

BERCENI, Obregia, 55 mp, 2 camere, 4/8, gresie, faianta, parchet, se poate mobila la cerere (230 euro), **200 €;** ☎0727.483.230

BERCENI, Oltenitei, intr Popesti, Lidl, S.U. 38000 mp, spatiu comercial, inchiriez teren, 3 loturi, 2.300 mp-d-40 m, 12.500 mp-d=89 m, 38.000 mp-d=60 m, stradal, 4 benzi, sau supraf. mai mici, **3 L;** ☎0758.089.602

BERCENI, Piata Sudului, 25 mp, gars. 9/10, gresie, faianta, parchet, termopan, mobilat, utilat modern, apropiere metrou, **800 L;** ☎0727.483.230

BRAGADIRU Haliu, Soseaua Alexandriei, semidec., 89 mp, nemobilat, neutilat, apartament 2 camere, doar bucataria mobilata, fara aparatura casnica, parter din 3, loc parcare, terasa 45 metri patrati, locuit sau firma, **200 €;** ☎0720.533.650/ 0760.978.331 teraimobiliare@yahoo.com

BRANCOVEANU, Luica, dec., 45 mp, mobilat, utilat, garsoniera, bloc nou 2010, mobila Ikea, 4/5, centrala proprie, bloc izolat, cu lift gresie, faianta, parchet, termopan, libera, contract, 200 €; ☎0762.288.289/ 0721.864.861 expocardinal@yahoo.com

BRANCOVEANU, Metrou, parc, 2 min., S.U. 378 mp, curte 160 mp, 6 cam., mobilata partial, utilata partial, vila p+1+m, 2.000, teren 300 metri patrati, deschidere 24 m, gradina amenajata 160 metri patrati, garaj, terasa, lux, 1+1g, **2.600 €;** ☎0758.089.602

CAMIL RESSU, Piata Ramnicu Sarat, gars., etaj 3/10, mobilata modern, negociabil, exclus agentii, **220 €;** ☎0752.950.751/ 0720.166.876/ 0746.304.907

CISMIGIU Liceul Lazar, apropiere metrou, semidec., 30 mp, mobilat, utilat, garsoniera finisata integral, masina spalat, mobila noua, libera, termen lung, 1+1 (chirie +garantie), seriozitate, 900 L; ☎0722.502.988

COLENTINA Doamna Ghica, dec., 58 mp, mobilat, utilat, semistr,3/10,cf. 1, zugravit recent, g, f, t, um, usi int.noi, mobilat nou, masina spalat, liber, zona linistita, avans 1l.+1l. Contract Anaf, 250 €; ☎0770.956.572

COLENTINA Doamna Ghica, strada Ripiceni, dec., 56 mp, mobilat, utilat, apartament 2 camere, renovat recent, 3/10, gresie, faianta, termopan, usa metalica, balcon inchis, contorizat liber, **250 €;** ☎0762.288.289/ 0721.864.861 expocardinal@yahoo.com

COLENTINA Doamna Ghica, vis-a-vis Rose Garden, dec., 54 mp, mobilat, utilat, 2 cam., etaj 8/10, gresie, faianta, parchet, termopan, aer conditionat, bloc reabilitat termic, curat, liber, contr. ANAF, 1+1, **250 €;** ☎0787.882.999

COLENTINA McDonald's, stradal, semidec., 80 mp, mobilat, utilat, 3 camere, et. 4/8, renovat, totul nou, magazine, Parcul Plumbuita, ratb, apartam, liber, 1 luna avans + 2 luni garantie, **330 €;** ☎0765.942.499 dragos.popescu@fpcimobiliare.ro www.wiki-imobiliare.ro

COLENTINA, McDonald's, Scoala 39, semidec., 56 mp, mobilat, utilat, 2 camere, etaj 3/10, modern, gresie, faianta, parchet, termopan, usa metalica, usi interioare noi, curat, liber, 1+1, **250 €;** ☎0787.882.999

DOROBANTI Beller langa Sala Floreasca, semidec., 65 mp, nemobilat, utilat partial, ap. 3 cam. in vila, etaj 1/P+1, intrare separata, liber, renovat recent, centrala proprie, intrare separata, pretabil firma, birouri, **550 €;** ☎0724.808.552/ 0770.556.929

DOROBANTI Beller, Andrei Popovici, dec., 85 mp, mobilat, utilat, 3 cam., parter/4, 2 grupuri sanitare. Vec: Aviatorilor, Aviatiei, Floreasca, Herastrau, Nordului, Primaverii, Stefan cel Mare, Victoriei, Tei, **500 €;** ☎0722.393.151 mihai67_rosu@yahoo.com

DOROBANTI, Capitale, Londra, S.U. 400 mp, curte 110 mp, 12 cam., neutilata, d+p+1+m, centrala proprie pe fiecare etaj, etajul 1, renovat complet, d+p+m, in curs de amenajare, pret total 3500 euro, sau separat etajul 1, 150 mp = 1350 euro, parter 150 mp = 900 euro, demisolul = 500 euro, masrda = 500 euro, numai birouri; **3.500 €;** ☎0760.978.331/ 0761.255.433 teraimobiliare@yahoo.com www.teraimobiliare-online.ro

DRISTOR 2, metrou, semidec., 32 mp, mobilat, utilat, confort 1, etaj 3/10, stradal, gresie, faianta, parchet, termopane, 1+1 garantie, **200 €;** ☎0729.039.155

DRUMUL TABEREI Bd. Timisoara, Plaza, dec., 60 mp, mobilat, utilat, 2 camere, et.1/4, renovat, liber, termen lung, 2 luni garantie + 1 avans, preferabil cuplu, nefumatori, fara animale companie, usor neg., **350 €;** ☎0765.942.499 dragos.popescu@fpcimobiliare.ro www.wiki-imobiliare.ro

DRUMUL TABEREI Cartierul Brancusi, S.U. 27 mp, magazin, contorizat, apa, curent electric, centrala, faianta, gresie, termopan, pretabil, pentru orice, liber, **400 €;** ☎0722.295.546

DRUMUL TABEREI, dec., 52 mp, mobilat, utilat, inchiriez unui cuplu apartament 2 camere, confort 1, 1/4, modern, **280 €;** ☎0767.467.789

DRUMUL TABEREI, dec., 52 mp, mobilat, utilat, proprietar, 7/10, gresie, faianta, parchet, t, usa metalica, masina spalat, loc parcare, **250 €;** ☎0720.354.171

FAVORIT 76 mp, mobilat, apartament 3 camere etaj 5/10, 76 mp, **350 €;** ☎0799.971.929/ 0722.235.115

FLOREASCA, dec., mobilat, 2 camere, centrala de apartament, etaj 1 din 2; ☎0722.479.996

FLOREASCA, dec., 50 mp, mobilat, 2 camere, confort 1, 2/2, modern, zugravit, faianta, g+parchet, termopan, usa metalica, CT, tv, masina spalat, verdeata, zona linistita, liber, **330 €;** ☎0722.295.546

FLOREASCA, 110 mp, 4 camere, parter vila, ideal firma; ☎0722.479.996

FUNDENI, vis-a-vis Autosoft, S.U. 150 mp, 4 cam., utilata, vila P+1, curte comuna,1 living, 3 dormitoare, 2 bai,bucataria, centrala, constructie 2006, renovata, 1+1 garantie, fara firme sau straini, **500 €;** ☎0724.808.552/ 0770.556.929

GIURGIULUI SOSEAUA, camera la curte de inchiriat; ☎0745.611.542/ 0766.687.885

GIURGIULUI, P-ta Progresu, apropiere metrou, semidec., 52 mp, mobilat, utilat, 2 camere, conf.1, etaj 3/8, finisat, toate conditiile, termopan, gresie, faianta, parchet, aer conditionat, liber, **200 €;** ☎0722.928.882

GRIVITEI, dec., 62 mp, mobilat, utilat, particular, 1/1 in vila, 2 camere, centrala termica, gresie, faianta, parchet, termopan, usa metalica, masina spalat, metrou 1 Mai, **250 €;** ☎0720.354.171

IANCULUI PIATA, in zona, camera la bloc, toate utilitatile, in apartament cu proprietara, doar unei fete, incluse cheltuielile, **450 L;** ☎0761.871.863

IANCULUI, metrou, Obor, dec., 72 mp, mobilat, utilat, 3 cam., 8/10, modern, gresie, faianta, parchet, termopan, usa metalica, usi interioare schimbate, aer conditionat, contorizat, 2 wc, contract Anaf, liber, 1+1, **350 €;** ☎0787.882.999

ILFOV, loc. Dobroiesti, str. Marului nr. 12-14, 34 mp, mobilat, gars. 2015, demisol, confort 1, 200 €; ☎0786.230.502

KISELEFF, S.U. 450 mp, mobilat, vila, subsol, parter, etaj 1, mansarda, mobilata pentru birouri, loc de parcare in curte 8 masini; ☎0722.479.996

LACUL TEI Ghica Tei langa Facultatea de Constructii, dec., 42 mp, mobilat, utilat, confort 1, etaj 8/10, libera, scara civilizata, 1+1 garantie, termen lung, **230 €;** ☎0724.808.552/ 0770.556.929

LACUL TEI, dec., mobilat, utilat, proprietar, garsoniera, 2010, etaj 1, renovata recent, centrala termica, cheltuieli intretinere mici, **160 €;** ☎0732.954.654

Mihai Bravu, spate Stadion Olimpia-Drumeagului 27, sect. 3, S.U. 600 mp, spatiu birouri, spatiu compartimentat, P+1+M, pentru firme, birouri etc., toate utilitatile, parcare, pret negociabil, ☎0765.330.404

MIHAILESTI (Giurgiu) S.U. 250 mp, spatiu comercial, inchiriez spatiu comercial, cu vad comercial 15 ani, controlabil, Sos Bucuresti-Alexandria (DN 6), (la piticii); ☎0726.915.230/ 0724.811.177

MOSILOR, dec., 75 mp, mobilat, utilat, stradal, 3 camere confort 1, lux, toate dotarile, etaj 6/8, bloc 1984, stradal, living, scara civilizata, merita vazut, **400 €;** ☎0722.912.924/ 0764.641.758/ 0722.256.664 cordialimobiliare@yahoo.com www.cordialimobiliare.ro

MOSILOR, metrou Obor, semidec., 70 mp, mobilat, utilat, 3 cam., 5/8, gresie, faianta, parchet, termopan, usa metalica, modern, bloc reabilitat termic, 2 wc, stradal, curat, liber, contr. Anaf, 1+1, **350 €;** ☎0787.882.999

NICOLAE GRIGORESCU, Salajan, statuie, strada Prevederii, dec., 50 mp, nemobilat, neutilat, apartament 2 camere, parter/8, balcon inchis, gresie, faianta, parchet, termopan, bloc in curs de reabilitare, liber, **900 L;** ☎0762.288.289/ 0721.864.861 expocardinal@yahoo.com

OBOR, 3 min. metrou, Colentina, semidec., 52 mp, mobilat, utilat, 2 cam., 8/10,confort 1,gresie,faianta,usa metalica, aer conditionat, termopan partial, contorizat, geam baie, liber, contract la Anaf, 1+1, **230 €;** ☎0787.882.999

PANTELIMON, Morarilor, S.U. 350 mp, utilata, vila p+2, curte, 2 livinguri + 3 dormitoare, 4 bai, bucatarie open, amenajat, 1+1 garantie, **1.100 €;** ☎0729.039.155

PETRE ISPIRESCU, dec., ocazie, 2 cam., cf. 1 sporit, etaj intermediar, mobilat modern, finisat recent, complet echipat- utilat, acces usor catre Unirii si centru (maxim 10 minute), liber, **220 €;** ☎0735.886.626

RESITA PIATA, inchiriez camera la curte mobilata, in vila, intrare separata, cu toate utilitatile; ☎0763.282.832

SEBASTIAN, parc, gars., ocazie, cf. 1, et. 1/6, bloc 2014, mobilat si utilat modern, centrala termica proprie, ac, acces usor catre centru (max. 10 min. cu linia 32), **999 L;** ☎0735.886.626

SEBASTIAN, parc, 55 mp, ocazie, 2 cam., cf. 1, 1/8, mobilat si utilat lux, finisat recent, la 2 minute de Carrefour si Kaufland, urgent, liber, **249 €;** ☎0735.886.626

SEBASTIAN, Prosper, stradal, 2 cam., cf. 1, et. 1, mobilat si utilat lux, in zona sunt scoli, gradinite, piata si hipermarketuri, acces usor catre centru, urgent, **250 €;** ☎0735.886.626

SECTOR 2, inchiriem doua spatii de 40 mp si 100 mp, toate utilitatile, acceptam variante de asociere; ☎0720.304.444

SECTOR 3, Trezorerie, S.U. 160 mp, curte 100 mp, vila P+1, gresie, faianta, 2 grupuri sanitare, ideal activitati artistice, teatru, balet, **800 €;** ☎0727.483.230

SIMION BUSUIOC nr. 67, sect. 2, la capatul tramvaiului 21, Europa, inchiriez 3 camere cu bucatarie, fiecare independent; ☎021.655.66.34/ 0723.719.568/ 0784.941.828

THEODOR PALLADY, DEC., NEMOBILAT, RENOVAT COMPLET, CURAT, INTERNET, TV, LA GURA DE METROU 1 DECEMBRIE 1918, TERMEN LUNG, 350 € ☎0769.234.237

TINERETULUI, dec., 40 mp, mobilat, utilat, se inchirieaza garsoniera transformata in 2 cam, vis-a-vis de Palatul Copiilor si parc, zona superba, **250 €;** ☎0744.877.919 cristian.burcea@galaxy-imob.ro

TITAN 1 Decembrie, langa statia metrou, dec., 38 mp, mobilat, utilat, garsoniera, 4/8, bloc mixt, confort1, gresie, faianta, parchet, t, usa metalica, modern, cu electrocasnice noi, **220 €;** ☎0762.627.606

TITAN, spatiu comercial, inchiriez patru spatii comerciale, stradal, vad comercial, constructie 2015, 75 mp-vitrina 4 m, 12 m- vitrina 7 m, 150 mp- vitrina 9 m, 400 mp- vitrina 15-20 m, inaltimea spatiilor este de 4,10 m. Utilitati: apa, canal, curent. Spatiile se pot inchiria individual sau in functie de activitate se pot uni. Pretul este negociabil pe mp, **16 €;** ☎0771.149.179

TITAN, Liviu Rebreanu, Mega Image, 3 minute de metrou, semidec., 32 mp, mobilat, utilat, gars., confort 1, etaj 9/10, cocheta, mini dressing, AC, tv LCD, gresie, faianta, parchet, termopan, UM, apometre, repartitoare, net, **200 €;** ☎0720.425.031/ 0760.521.671

TITAN, Liviu Rebreanu, Mega Image, la 3 minute de metrou, semidec., 32 mp, mobilat, utilat, confort 1, p/10, proaspat renovata, mobilata mixt, gresie, faianta, parchet, termopan, balcon inchis, apometre, repartitoare, internet, **180 €;** ☎0720.425.031/ 0760.521.671

UNIRII Goga, dec., 70 mp, mobilat, utilat, apartament 2 camere, 7/8, 2 gr sanitare, echipat modern, chirie +intretinere, cuplu casatorit. Agentii 25%, **350 €;** ☎0720.582.786

UNIRII, dec., 26 mp, mobilat, utilat, garsoniera, 2/4, renovat total, in curs de mobilare, G, F, P, T, UM, AC, masina spalat, usi noi, totul nou, contract ANAF, metrou 2 minute, **300 €;** ☎0720.663.399 siadconcept@gmail.com

VATRA LUMINOASA, S.U. 120 mp, curte 80 mp, 5 cam., mobilata partial, utilata, vila p+1+m, singur curte, scara interioara, curte fata si spate, centrala termica, **780 €;** ☎0720.663.399 siadconcept@gmail.com

VICTORIEI PIATA (in spatele Guvernului), dec., 85 mp, nemobilat, utilat, 3 camere, 8/8, constructie 1993, se poate mobila, gresie, faianta, t, usa metalica, mobilat 500 euro, **450 €;** ☎0720.663.399 siadconcept@gmail.com

VICTORIEI PIATA Iancu de Hunedoara semidec., 120 mp, nemobilat, neutilat, 5 camere, etaj 3/3, bloc de office, numai birou, termen lung, centrala proprie, liber, din 01.07.2016, **890 €;** ☎0765.764.611/ 0733.481.975 teraimobiliare@yahoo.com

VICTORIEI PIATA, semidec., 80 mp, ap. 4 camere, an 1942, parter, pentru firma; ☎0722.241.640

VICTORIEI PIATA, Lascar Catargiu adiacent, Povernei, dec., 97 mp, mobilat partial, utilat, apartament 3 camere, doar bucataria mobilata - utilata, centrala de apartament, locuit, firma punct de lucru - 600 euro/luna, termen lung, **550 €;** ☎0763.863.822/ 0722.560.930 teraimobiliare@yahoo.com www.teraimobiliare-online.ro

VITAN Mall, Str. Branduselor, dec., 42 mp, mobilat, utilat, garsoniera, bloc mixt, etaj 6/8, gresie, faianta, parchet, termopane, masina de spalat, aer conditionat, 5 minute Mall Vitan, libera, **220 €;** ☎0762.288.289/ 0721.864.861 expocardinal@yahoo.com

VITAN Olimpia, semidec., mobilat, utilat, ofer garsoniera, confort 1, 9/10, mobila clasica, masina spalat, libera, garantie + **210 €;** ☎0733.483.447

VITAN CALEA intersectie Mihai Bravu, semidec., 32 mp, mobilat, utilat, garsoniera, apropiere metrou, confort 1, finisaje lux, totul nou, **1.050 L;** ☎0729.039.156

Închirieri cereri

MUNCII PIATA Vitan, Dristor, M.Bravu, Cantemir, Unirii, Timpuri Noi, caut urgent 3 -4 camere, nemobilata, cf. 1, libera, bucatarie utilata/ neutilata; ☎0733.483.447

SECTOR 2, agent imobiliar cu experienta intermediez inchirieri, clienti seriosi, zona Lacul Tei, Teiul Doamnei, Colentina, Iancului, Obor, Mosilor si strazi adiacente, ☎0724.808.552/ 0770.556.929

AUTO, MOTO, VELO

Vânzări auto

ANVELOPE, oferta, diverse dimensiuni, 225/45/17, 185/55/15, 215/55/16, 225/55/16, 205/55/16, 255/35/19, 185/65/15, 235/65/16, 215/65,16C, 205/65/16C, la pret de doar 50 lei/bucata; ☎0722.259.362 office@cafy-comserv.ro www.anvelopeshcafy.ro

AUTO. Ambasada Regatului Arabiei Saudite la Bucuresti vinde urmatoarele doua masini: 1. Mercedes Benz S350, culoare neagra, model 2007, benzina. 2. Van Volkswagen, model 2009, culoare gri, diesel. Pentru vizionarea Masinilor si depunerea ofertelor in plic sigilat, se va face la sediul Ambasadei din strada Polona nr. 6, Bucuresti, sectorul 1, zilnic, intre orele 10,00- 15,00, in perioada 1 iunie 2016- 10 iunie 2016. Numar de contact; ☎021.212.12.59

BMW SERIA 7, vand, an 2003; ☎0720.304.444

Cumpărări auto

AUTOTURISME, cumpar autoturisme, accept si firme. Pot fi avariate usor; ☎0768.235.252

AFACERI, DIVERSE

Afaceri

VAND strung Iosif Ranghet, **2.200 €;** ☎0735.821.921

Pierderi

ATESTAT taxi pe numele Paralic Marius Catalin cu seria CPTx nr. 0103871, CNP 1860820375479. Il declar nul.

ATESTAT transport pe numele Galusca Vladimir cu seria 00000000069j3000. Il declar nul.

AVIZ fiscalizare Anaf sector 2, pt. ap. de marcat electronic fiscal, tip Microsif, model 03, seria 7968, nr. data aviz, 0253/29.03.2007, seria fiscala MB0253060612, autoriz. taxi 0993, al PFA Otineanu Ovidiu.

CARD de calatorie pe numele Banu Elena Valentina. Il declar nul.

VATRA LUMINOASA, S.U. 120 mp, curte 80 mp, 5 cam., mobilata partial, utilata, vila p+1+m, singur curte, scara interioara, curte fata si spate, centrala termica, **780 €;** ☎0720.663.399 siadconcept@gmail.com

VICTORIEI PIATA Iancu de Hunedoara semidec., 120 mp, nemobilat, neutilat, 5 camere, etaj 3/3, bloc de office, numai birou, termen lung, centrala proprie, liber, din 01.07.2016, **890 €;** ☎0765.764.611/ 0733.481.975 teraimobiliare@yahoo.com

VICTORIEI PIATA, semidec., 80 mp, ap. 4 camere, an 1942, parter, pentru firma; ☎0722.241.640

VICTORIEI PIATA, Lascar Catargiu adiacent, Povernei, dec., 97 mp, mobilat partial, utilat, apartament 3 camere, doar bucataria mobilata - utilata, centrala de apartament, locuit, firma punct de lucru - 600 euro/luna, termen lung, **550 €;** ☎0763.863.822/ 0722.560.930 teraimobiliare@yahoo.com www.teraimobiliare-online.ro

VITAN Mall, Str. Branduselor, dec., 42 mp, mobilat, utilat, garsoniera, bloc mixt, etaj 6/8, gresie, faianta, parchet, termopane, masina de spalat, aer conditionat, 5 minute Mall Vitan, libera, **220 €;** ☎0762.288.289/ 0721.864.861 expocardinal@yahoo.com

VITAN Olimpia, semidec., mobilat, utilat, ofer garsoniera, confort 1, 9/10, mobila clasica, masina spalat, libera, garantie + **210 €;** ☎0733.483.447

VITAN CALEA intersectie Mihai Bravu, semidec., 32 mp, mobilat, utilat, garsoniera, apropiere metrou, confort 1, finisaje lux, totul nou, **1.050 L;** ☎0729.039.156

Închirieri cereri

MUNCII PIATA Vitan, Dristor, M.Bravu, Cantemir, Unirii, Timpuri Noi, caut urgent 3 -4 camere, nemobilata, cf. 1, libera, bucatarie utilata/ neutilata; ☎0733.483.447

SECTOR 2, agent imobiliar cu experienta intermediez inchirieri, clienti seriosi, zona Lacul Tei, Teiul Doamnei, Colentina, Iancului, Obor, Mosilor si strazi adiacente, ☎0724.808.552/ 0770.556.929

AUTO, MOTO, VELO

Vânzări auto

ANVELOPE, oferta, diverse dimensiuni, 225/45/17, 185/55/15, 215/55/16, 225/55/16, 205/55/16, 255/35/19, 185/65/15, 235/65/16, 215/65,16C, 205/65/16C, la pret de doar 50 lei/bucata; ☎0722.259.362 office@cafy-comserv.ro www.anvelopeshcafy.ro

AUTO. Ambasada Regatului Arabiei Saudite la Bucuresti vinde urmatoarele doua masini: 1. Mercedes Benz S350, culoare neagra, model 2007, benzina. 2. Van Volkswagen, model 2009, culoare gri, diesel. Pentru vizionarea Masinilor si depunerea ofertelor in plic sigilat, se va face la sediul Ambasadei din strada Polona nr. 6, Bucuresti, sectorul 1, zilnic, intre orele 10,00- 15,00, in perioada 1 iunie 2016- 10 iunie 2016. Numar de contact; ☎021.212.12.59

BMW SERIA 7, vand, an 2003; ☎0720.304.444

Cumpărări auto

AUTOTURISME, cumpar autoturisme, accept si firme. Pot fi avariate usor; ☎0768.235.252

AFACERI, DIVERSE

Afaceri

VAND strung Iosif Ranghet, **2.200 €;** ☎0735.821.921

Pierderi

ATESTAT taxi pe numele Paralic Marius Catalin cu seria CPTx nr. 0103871, CNP 1860820375479. Il declar nul.

ATESTAT transport pe numele Galusca Vladimir cu seria 00000000069j3000. Il declar nul.

AVIZ fiscalizare Anaf sector 2, pt. ap. de marcat electronic fiscal, tip Microsif, model 03, seria 7968, nr. data aviz, 0253/29.03.2007, seria fiscala MB0253060612, autoriz. taxi 0993, al PFA Otineanu Ovidiu.

CARD de calatorie pe numele Banu Elena Valentina. Il declar nul.

CERTIFICAT constatator de functionare nr.82243/27.02.2008, emis pe numele societatii Marstef International SRL, J40/2208/2005, CUI 17205639, cu sediul in Bucuresti, str. Canepei nr. 5, cam. 1, sect. 2, pentru punctul de lucru din Comuna Costinesti, Vila Albastra nr. A16, Jud. Constanta. Il declaram nul.

CERTIFICAT constatator de functionare nr.82243/27.02.2008, emis pe numele societatii Marstef International SRL, J40/2208/2005, CUI 17205639, cu sediul in Bucuresti, str. Canepei nr. 5, cam. 1, sect. 2, pentru punctul de lucru din Comuna Costinesti, Vila Albastra nr. A16, Jud. Constanta. Il declaram nul.

CERTIFICAT. constatator nr. 303175/ 03.08.2011 pentru sediul social apartinand Gheorghe Elena Andra PFA, F40/2973/2011, CUI 28955776. Il declar nul.

DECIZIE inregistrare ROI cu nr. 210712 pe numele SC High-Cars Service SRL. O declar nula.

PROCES verbal predare primire a locuintei Nr. 4718/6/1990 din 06.12.1990 emis de ICVL Bucuresti. Il declar nul.

TALON barca serie 026243/17.11.2014, nr. inmatriculare 01146SL. Il declar nul.

Diverse

CREDITE intre 200 si 2.000 L. Ai banii pe card in 2 ore. Extra Simplu. Atat de simplu. Simplu, sigur si rapid. Aplici online pe calculator sau telefon. Iti viram banii direct pe card. Ai dobanda fixa si comisioane zero. Iei credit doar cu buletinul si extrasul de cont. Pentru mai multe detalii ne poti contacta la numerele de telefon sau pe e-mail, de luni pana vineri intre orele 9.00-18.00; ☎0784.777.444/ 0736.111.999 salut@extrasimplu.ro www.extrasimplu.ro

CREDITOAREA SC Rcs& Rds SA, cu sediul in Bucuresti, str. Dr. Staicovici nr. 75, Forum 2000 Building, etaj 2, sector 5, avand CUI 5888716 si J 40/ 12278/1994, cheama in judecata pe debitoarea SC Be.Uniq Est cu sediul in Bucuresti, bd. Dimitrie Cantemir nr. 22A, lot 1+ lot 2- partial (camerele 7, 8, 21), sector 4, pentru ordonanta de plata, dosar 5823/4/ 2016, aflat pe rolul Judecatoriei Sector 4, str. Danielopol Gheorghe