cum publici un anunt?

Online
Anunţul tău într-un minut
Apariţie la www.anuntul.ro
şi în următoarea ediţie a ziarului
Tarif 7 lei / anunt (TVA inclus)
Orar Non-stop

SMS 1219
Anunţul tău într-un minut
Apariţie la www.anuntul.ro
şi în următoarea ediţie a ziarului
Vodafone/Telekom
Orange (via MobilPay.ro)
Tarif 3 €/sms + TVA - Orar Non-stop
• serviciul necesită acces la internet

SMS 1218
Transmiteţi prin SMS textul anunţului integral şi acesta va apărea pe www.anuntul.ro în maxim 1 zi lucrătoare şi în 2 ediţii a ziarului
Vodafone/Telekom
Tarif 3 €/sms + TVA, pentru 2 apariţii
Orar Non-stop

La sediile redactiei
- Bd. Magheru nr. 34-38
- Bd. Carol I nr. 35
- Şos. Colentina nr. 2D
Orar L-V: 8-20; S: 9-14
- Vezi lista completă în pag. 2 >>

apare luni, miercuri, vineri | 16.309 anunţuri | www.anuntul.ro

ANUL XXVII Nr. 101 (3450) | 5 septembrie - 6 septembrie 2016 | 1 leu

Constituţia României: Cenzura de orice fel este interzisă

ANUNTUL TELEFONIC

GAZETA AFACERILOR RAPIDE®

BGS DIVIZIA DE SECURITATE
Angajăm AGENŢI Securitate
salariu atractiv + prime
0757.094.437
0749.062.295

URGENT AGENŢI PAZĂ pentru BUCUREŞTI
Salariu ATRACTIV
0725.989.708
0728.877.450

1 Prestări servicii

Acte firmă, avocaţi, contabili

1. **ACORDURI** acte, absolut accesibil, infiintare firme, PFA, puncte lucru. Gazduire, sediu ieftin, sectoarele: 1, 2, 3, 4, 5, 6 Ilfov, orice modificari, consultanta gratis 3 zile; ☎0724.864.790/ 0766.408.676

2. **ACTE** absolut ieftine, infiintare firma, radiere, schimbare sediu social(gazduire sediu social 195 €/ an in spatiu fizic) cesiuni, includere, excludere asociati, administratori, suspendare activitate, declarare punct de lucru, coduri CAEN, autorizari diverse, ☎0734.196.317 contact@srlconsult.ro

3. **ACTE** contabilitate completa. La tarife mici. Experienta in domeniile: Productie, Comert, Prest.servicii, Pfa. Intocmim niruri, Jurnale Tva, Eori, Intrastat, Bilant. Dosare personal, Revisal. Cerem si oferim seriozitate. Preluare acte lunar, **100 L;** ☎0761147698 flory.contab@gmail.com

4. **ACTE.** Avocat infiintari firme in 3 zile cu 500 lei, rapid si eficient. Cesiuni, puncte de lucru, schimbare sediu incepand de la 200 lei. Orice operatiuni la Registrul Comertului. **500 L/;** ☎0724.185.528

5. **ACTE, accesibil, gazduire sediu firma 300 L/6 luni - 500 L/an, infiintari firme 3 zile, suspendari, cesiuni, majorari, dizolvari/ radieri, pct. lucru, PFA, asociatii, etc. Rapid, serios cu facturi; ☎0723.225.825 avstanciumargareta@yahoo.com www.gazduirefirme.ro**

6. **ARHITECT** intocmesc acte pentru AC, DTAC, PUD, avize, randari- 3D; ☎0758.036.005

7. **AUTORIZATIE de Securitate la Incendiu, scenariu si expertiza de securitate la incendiu. Intocmire dosar, depunere dosar, obtinerea autorizatiai de securitate la incendiu. ☎0722.705.171**

8. **AVOCAT** -divort, partaj, evacuari, revendicari, legislatie rutiera, concesiuni, notificari, procese penale, asistenta notariala. Onorarii minime; ☎0722.726.763

9. **AVOCAT acord asistenta, reprezentare divorturi, partaje, mosteniri, revendicari - cauze civile, penale - politie, parchet, comerciale, litigii munca, consultanta, etc; ☎0744.485.831/ 0766.329.907/ 0724.821.144**

10. **AVOCATI** penal/ civil/ daune morale si materiale accidente oferim consultanta juridica, asistenta si reprezentare in orice instanta in drept civil, penal, despagubiri morale si materiale, Infiintarii SRL, PFA, II, redactari/atestari autorizatii etc. **100 L;** ☎0722.101.011

11. **CONSULTANTA,** asistenta, reprezentare juridica, infiintari, modificari firme, PFA, contracte sedii sociale, recuperari creante; ☎0720.738.663

12. **CONTABIL expert ofer servicii complete de contabilitate, declaratii online, semnatura electronica, resurse umane, bilant certificat, CECCAR, Revisal. Preturi avantajoase, de la 100 Lei. www.eucontabil.ro ☎0722.657.989/ 0767.269.480 euroexpertmag@gmail.com**

13. **CONTABIL** expert ofer servicii complete de contabilitate, resurse umane, consultanta fiscala, semnatura digitala, bilant certificat CECCAR, declaratii fiscale, preturi avantajoase. www.eucontabil.ro **100 L;** ☎0722.657.989/ 0767.269.480 euroexpertotal@gmail.com

14. **CONTABIL** prestez servicii de contabilitate la preturi avantajoase pentru dvs, deplasare la sediul clientului, depunere electronica, bilant, realtia cu ANAF, ITM. Calitate maxima la preturi avantajoase **100 L;** ☎0724.056.881 clavercont@gmail.com

15. **CONTABILITATE - firma contabilitate, membra CECCAR, oferim servicii complete de contabilitate; ☎0767.429.878 www.contaconta.ro**

16. **CONTABILITATE** completa si resurse umane, contabilitate completa pentru societatii comerciale, depunere declaratii on line, bilanturi, declaratii intrastat, declaratia 088, servicii de resurse umane complete ☎0734.253.100 gavrilamihaela240@gmail.com

17. **CONTABILITATE,** expert contabil, servicii contabile complete, declaratii lunare, bilant, salarizare, revisal, resurse umane, PFA, audit, consultanta si expertiza contabila, semnatura electronica, infiintari firme, **100 L;** ☎0766.369.930/ 0766.369.750 activcontab@gmail.com

18. **CONTABILITATE,** firma de contabilitate ofera servicii complete de contabilitate pentru firme mici si mijlocii, resurse umane, semnatura electronica, Revisal, preturi avantajoase, **100 L;** ☎0751.088.117/ 0726.663.377

19. **EXPERT** contabil, contabilitate completa, declaratii, bilant, revisal, contracte de munca, relatia ANAF si ITM deplasare la sediul firmei, pret negosiabil, **250 L;** ☎0769.644.587 anisoara.zamfir18@yahoo.com

20. **EXPERT** contabil, membru CECCAR, organizat ca PFA, ofer servicii de contabilitate: inregistrare documente, intocmire balanta, jurnale TVA, registre contabile, salarizare, declaratii, certificare bilant, ☎0734.102.056 pfa.contabilitate@outlook.com

21. **GAZDUIRE** sediu social firma SRL, SA, ONG-uri Asociatii si Fundatii in Bucuresti si Ilfov la preturi accesibile 195 €/ an, 350 €/ 2 ani, (sediile nu sunt la cabinet avocat) in spatiu fizic **195 €;** ☎0734.196.317 contact@srlconsult.ro

22. **INFIINTARI firme, Bucuresti, Ilfov, modificari acte, cesiuni, modificari capital, extindere obiect, puncte lucru etc.; ☎0767.429.878**

23. **INFIINTARI,** radieri societati comerciale, puncte de lucru, cesiuni, includeri si excluderi asociati, schimbari sedii sociale, suspendari activitati, contabilitate, resurse umane. ☎0762.884.889

24. **REPREZENTARE** instante de judecata: daune morale/ materiale, divorturi, incredintare minori, partaje, recuperari debite asociatii proprietari; ☎0725.820.816

25. **SEDIU social pt. firme, gazduire in sectorul 2 Bucuresti, toate modificarile actelor firmelor; ☎0767.429.878**

Construcţii, amenajări

1. **ACCESIBIL** pret executie, constructii cu plata in rate - vile. Verificare, revizie gaze, montat electrovalve cu senzor gaze, lucrari gaze, apa; ☎0761.941.242

2. **ACCESIBIL,** executam lucrari de acoperisuri, sisteme complete de acoperis tigla metalica, dulgherii, mansarde, opritori, jgheaburi si burlane, reparatii si vopsit orice tip de acoperis. Ofer garantie 50 ani, manopera 10 ani, seriozitate, deplasari in tara, fara cost suplimentar, Marius; ☎0748.919.975

3. **ACCESORII** acoperis montaj tigla metalica, modificari, mansarde, renovari case, reparatii, parazapezi; ☎0766.375.601

4. **ACOPERIS** tamplarie PVC Rehau, Salamander- Germania, Aluplast si Ramplast de la 30 euro/mp. Rulouri exterioare din aluminiu de la 38 euro/mp, tamplarie aluminiu- usi glisante 80- 100 euro/mp, jaluzele verticale de la 6 euro/mp, jaluzele orizontale de la 15 euro/mp, rolete interior 15 euro/mp, plase insecte 10 euro/ bucata, glafuri interioare/ exterioare, 10 euro/m. Azi masuram, maine montam. Cautam colaboratori in constructii, imobiliare, arhitectura; ☎0766.332.447/ 0724.678.252/ 021.434.42.80 office@designperfect.ro; perfect.design4u@yahoo.com www.designperfect.ro

5. **ACCESORII,** acoperisuri, montaj tigla metalica, dulgherie, reparatii, modificari, acoperisuri + materiale; ☎0766.375.601

6. **ACOPERIS** cu tabla lindab, zincata, montare, reparatii si vopsitorii, tabla, jgheaburi, burlane, parazapezi, confectionat si montat tubulatura ghena, protectii atic, pervazuri geam, zugraveli scari de bloc; ☎0744.372.095 www.ghidul.ro/construct-alpin

7. **ACOPERISURI -mansarde, accesor la comanda, reparatii mic tigla metalica, jgheaburi, dulgherie, glafuri, la bloc, reducere 18%; ☎0724.898.901/ 0727.097.159**

8. **ACOPERISURI** accesorii pluviale, mansarde, mici reparatii oferim factura, chitanta. Inlocuim tigla ceramica, constatare gratuita; ☎0734.029.156

9. **ACOPERISURI** amenajari interioare-exterioare, constructii case la rosu-cheie, garduri, placari polistiren, scari interioare-exterioare, izolatii terase-acoperis, mansarde, renovari constructii de orice tip, ☎0722611667 constructii.generale@yahoo.com

10. **ACOPERISURI executam din tigla metalica si sisteme complete pluviale si dulgherie, preturi foarte avantajoase; ☎0731.114.448**

11. **ACOPERISURI executam din tigla metalica si sisteme complete pluviale si dulgherie. Preturi foarte avantajoase. Tabla faltuita, jgheaburi, burlane, mici reparatii; ☎0722.245.928/ 0758.678.715**

12. **ACOPERISURI executam sarpante, dulgerie mansarde, invelitori din lingab, tigla ceramica si accesorii pluviale si mici reparatii de urgenta; ☎0735.554.684**

13. **ACOPERISURI si dulgherie, si tabla, lindab si mansarde, si burlane, si glafuri, si ghene de gunoi, Liviu; ☎0734.852.540**

14. **ACOPERISURI tabla Lindab, dulgherie, hidroizolatie, jgheaburi + burlane, tabla zincata batuta manual, orice fel de reparatii. Oferim garantie, oferim seriozitate. Maistru Bogdan; ☎0742.499.470**

15. **ACOPERISURI** tigla ceramica, tabla zincata, jgheaburi, reducere 15%, ☎0724.716.882

16. **ACOPERISURI** tigla metalica, reparatii urgente si in provincie, ☎0753.709.391

17. **ACOPERISURI** tigla metalica, reparatii, tabla zincata, dulgherie, montam jgheaburi, ☎0722.722.743

18. **ACOPERISURI tigla metalica, sisteme pluviale, tabla zincata, materiale proprii sau ale clientului. Manopera 15 Lei/mp si mici reparatii de urgenta. Costel; ☎0737.046.273**

19. **ACOPERISURI** tigla metalica, tabla zincata, reparatii acoperis, arcade, reparatii mici; ☎0757.539.664

20. **ACOPERISURI, demolam pereti si case, decopertam gresie, taiem, toaletam, scoatem radacini copaci, defrisari terenuri; ☎0744.876.332**

21. **ACOPERISURI, executam dulgherie mansarde, dulgherie obisnuita, invelitori sarpante din tigla metalica, ceramica si orice invelitori, sisteme complete pluviale si amenajari interioare si exterioare si vopsitorii acoperisuri; ☎0745.919.929**

APARTAMENTE DE VANZARE

preturi de 25.000 Euro TVA 5% inclus
MILITARI RESIDENCE
Început de viaţă nouă
0722.166.933
0723.013.946
www.militari-residence.ro

Restaurantul Hanu' Berarilor Casa Soare
Recrutează personal pentru următoarele posturi:
Ospătar, Picol, Bucătar, Barman, Pizzar, Ajutor de bucătar, Brutar, Menajeră
Experienţa constituie un avantaj
Hanu' Berarilor Interbelic®
Beneficii:
- oportunitatea de a lucra într-o companie lider de piaţă şi într-un mediu de lucru plăcut
- pachet salarial motivant
- posibilitatea de promovare în funcţie de performanţă
- program flexibil
Dacă vrei să faci parte din echipa noastră, trimite CV-ul tău la adresa: daniel.cismaru@citygrill.ro
Telefon 0731.042.318

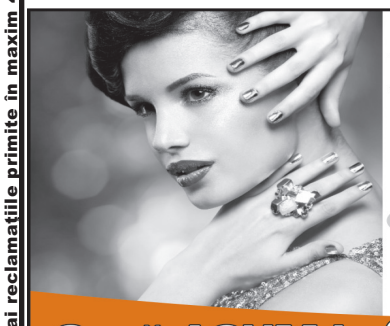

RICH GIRLS STUDIO VIDEOCHAT
ÎŢI OFERĂ UN JOB CU
VENITURI GARANTATE DE PESTE 5.000 LEI PE LUNĂ!
Cazare gratuită pentru modelele Rich
Solar, Coafor, Make-up, Manichiură, Extensii gene, GRATUIT
Abonamente medicale şi operaţii estetice la cea mai bună clinică privată din România
Sună ACUM la 0722.10.10.20 sau intră pe www.richgirls-studio.ro

SUMAR vezi pag. 2

Prestări servicii 1
Locuri de muncă 5
Imobiliare vânzări 24
Imobiliare închirieri..... 37
Auto, moto 45
Modă, frumuseţe 45
Casa şi grădina 45
Anunţuri Ultima Oră 47, 48
Electronice 45
Întâlniri, matrimoniale..... 46
Afaceri, diverse 46

3.000 OFERTE DE MUNCĂ în pag. 5-24

Sunt luate în considerare numai reclamaţiile primite în maxim 48 de ore.

SUMAR

1. PRESTĂRI SERVICII
Acte firmă, avocaţi, contabili 1
Construcţii, amenajări 1
Cursuri, meditaţii, traduceri 3
Masaj 3
Reparaţii, service 3
Transport, mutări 3
Servicii diverse 4

2. LOCURI DE MUNCĂ
Oferte full time 5
Cereri muncă 21
Joburi în străinătate 22
Oferte part time 23
Joburi videochat, masaj, adult 23

3. IMOBILIARE VÂNZĂRI
Garsoniere 24
Apartamente 2 camere 26
Apartamente 3 camere 30
Apartamente 4+ camere 32
Case, vile 33
Terenuri 35
Spaţii comerciale, industriale 37
Cumpărări, schimburi 37

4. IMOBILIARE ÎNCHIRIERI
Garsoniere 37
Apartamente 2 camere 39
Apartamente 3 camere 41
Apartamente 4+ camere 42
Case, vile 43
Diverse, camere cu chirie 43
Spaţii comerciale, birouri 44
Regim hotelier, case vacanţă 44
Cereri închirieri 45

5. AUTO, MOTO
Autoturisme 45
Motociclete, scutere, atv-uri 45
Camioane, autoutilitare 45
Piese, accesorii 45
Diverse vehicule 45
Cumpărări 45

6. MODĂ, FRUMUSEŢE
Încălţăminte damă 45

7. CASA ŞI GRĂDINA
Animale 45
Materiale construcţii, amenajări 45
Mobilă 45
Grădină, curte, terasă 45
Termice, electrice, sanitare 45
Textile, decoraţiuni interioare 45
Diverse 45

8. ELECTRONICE
Telefoane, tablete, accesorii 45
Electrocasnice 45
Aparate foto, camere video 45
TV, audio, jocuri 45
Diverse 45

9. ÎNTÂLNIRI, MATRIMONIALE
Prietenii 46
Căsătorii 46

10. AFACERI, DIVERSE
Vânzări, cumpărări, asocieri 46
Echipamente, utilaje, scule 46
Utilaje agricole 46
Citaţii, licitaţii, notificări 46
Pierderi 46
Diverse 46

ANUNŢURI ULTIMA ORĂ 47, 48

Sediile redacţiei (L-V 8-20; S 9-14)
- Bd. CAROL I nr. 35 - Tel/Fax: 021.311.16.67
- Bd. MAGHERU nr. 34-38 - Tel/Fax: 021.318.52.95
- Şos. COLENTINA nr. 2D - Tel/Fax: 021.242.13.86
- Str. Gh. Doja nr. 109, Ploieşti - Tel/Fax: 0244.521.033

Anunţuri în 24 de ORE

La sediile redacţiei şi la ag. de publicitate
MARŢI până la ora 16 pt. ed. de Miercuri
JOI până la ora 16, pt. ed. de Vineri
SÂMBĂTĂ până la ora 14, pt. ediţia de Luni

în 15 minute la www.anuntul.ro

Tarife anunţuri (15 cuvinte)
- standard = 5 Lei
- literă îngroşată = 7 Lei
- fond negru = 10 Lei
- litere uriaşe = 15 Lei
- litere uriaşe pe fond negru = 17 Lei
- specială în chenar = 20 Lei

La 4 apariţii plătite a 5-a gratuită !

Tarife reclamă (macheta şi TVA incluse)
- Pag. POLICROMIE: 1/4 pag = **1.600 Lei**; 1/2 pag = **2.250 Lei**; 1/1 pag = **3.500 Lei**
- Pag. interior ALB/NEGRU: 3 Lei/cmp
- Pag. interior CULOARE: 4 Lei/cmp
- Ultima pag. CULOARE: 4,5 Lei/cmp
- Prima pag. CULOARE: 13 Lei/cmp

prin SMS 1219
Anunţul apare într-un minut la www.anuntul.ro şi în următoarea ediţie a ziarului
anunţ + 10 FOTO = 3 €/sms + TVA
Orar Non-stop
(valabil în toate reţelele)

prin plata Online
Anunţurile apar într-un minut la www.anuntul.ro şi în următoarea ediţie a ziarului
anunţ + 10 FOTO = 7 lei (TVA inclus)
Orar Non-stop

SMS 1218 (Vodafone/ Telekom)
Transmiteţi prin SMS textul anunţului integral şi acesta va apărea pe www.anuntul.ro în maxim 1 zi lucrătoare şi în 2 ediţii a ziarului
- pentru **2 apariţii** (3 €/sms + TVA)
Orar Non-stop

PRESTĂRI SERVICII

Construcţii, amenajări

ACOPERISURI, tigla metalica, tabla faltuita, sarpanta lemn, mansardari, placari polistiren, finisari interioare, deplasari oriunde, firma cu garantie, reducere 15%; ☎0741.457.640

22. ACOPERISURI, executam orice tip dulgherie, tigla metalica, placari polistiren, reparatii urgenta. Marius; ☎0728.928.107

23. ACOPERISURI, executam tigla metalica, invelitori tabla zincata, dulgherii, sarpante si mici reparatii si vopsitorii; ☎0766.011.001

24. **ACOPERISURI,** jgheaburi, burlane, mansarde si mici reparatii, urgent, ghene de gunoi, tigla metalica; ☎0752.577.617

25. **ACOPERISURI,** jgheaburi, burlane, mansarde si mici reparatii, urgent, ghene de gunoi, tigla metalica; ☎0736.896.725

26. **ACOPERISURI,** mansarde, accesorii la comanda, reparatii mici, tigla metalica, jgheaburi, dulgherie, glafuri, la bloc, reducere 18%; ☎0724.898.901/ 0727.697.159

27. **ACOPERISURI, mansarde, interioare finisaje, izolatii, tigla normala, reparatii si tobogane, orice mici reparatii; ☎0733.729.655**

28. ACOPERISURI, montam tigla metalica, tabla zincata si orice fel de acoperisuri si reparatii de urgenta. Cristian; ☎0733.117.789

29. **ACOPERISURI,** reparatii de urgenta, tigla metalica, tabla zincata, dulgherie, jgheaburi, burlane, parazapezi. Mester Ioan. ☎0725.160.075

30. **ACOPERISURI, reparatii de urgenta, tigla metalica, tabla zincata, dulgherie, jgheaburi, sistem pluvial, lucram in weekend si modificam orice fel de acoperis. ☎0734.436.661**

31. ACOPERISURI, tigla metalica, ceramica, placari polistiren, interioare, exterioare, reparatii de urgenta. Reducere 30%; ☎0736.015.255

32. **ACOPERISURI,** tigla metalica, tabla faltuita, sarpanta lemn, mansardari, placari polistiren, finisari interioare, deplasari oriunde, firma cu garantie, reducere 15%; ☎0741.457.640

33. **ACOPERISURI.** Punem acoperisuri din lemn, invelitoare orice tip tabla plus confectii metalic. Rugam maxima seriozitate; ☎0720.566.946/ 0766.893.798

34. **AER** conditionat, montaj, relocari, igienizari, incarcari freon, reparatii; ☎0764.285.335/ 0734.310.368

35. **ALPINISM** Echipa de alpinisti cu o experienta de 6 ani, oferim urmatoarele servicii la cel mai mic pret: placari polistiren, reparatii fatade (balcoane) montari bannere etc. Oferim garantie 5 ani, pret neg.; ☎0769.576.810

36. **ALPINISM** execut dezapeziri, placari polistiren, reparatii fatade, montare, reparatii si vopsitorii, tabla, jgheaburi, burlane, hidroizolatii, zugraveli scari de bloc, instalatii sanitare; ☎0744.372.095 www.ghidul.ro/construct-alpin

37. **ALPINISM** utilitar, termoizolatii, reparatii tencuiala, renovari fatade, reparatii balcoane, vopsitorii, toaletari - taieri arbori, jgheaburi, burlane; ☎0721.614.588

38. **ALUMINIU,** - tamplarie PVC Rehau, Salamander - Germania, Aluplast si Ramplast de la 30 €/mp. Rulouri exterioare din aluminiu de la 38 €/mp, tamplarie aluminiu - usi glisante 80-100 €/mp, jaluzele verticale de la 6 €/mp, jaluzele orizontale de la 15 €/mp, rolete interior 15 €/mp, plase insecte 10 €/bucata, glafuri interioare/exterioare 10 €/m. Azi masuram, maine montam. Cautam colaboratori in constructii, imobiliare, arhitectura; ☎0766.332.447/ 0724.678.252/ 021.434.42.80 office@designperfect.ro/ perfect.design4u@yahoo.com

39. AMANAJARI interioare, exterioare, gleturi, gresie, faianta, parchet, sape, tencuieli, zidarii, sapaturi, calitate, seriozitate maxima, suna-ma; ☎0767.087.486

40. **AMENAJAM** accesibil apartamente glet, lavabila, rigips, tapet, parchet, instalatii sanitare; ☎0721.165.459/ 021.629.25.21

41. **AMENAJAM apartamente, case, glet, lavabila, gresie, faianta, parchet, rigips, instalatii electrice si sanitare. Executie rapida, calitate garantata; ☎0722.400.497**

42. **AMENAJAM** avantajos fatade polistiren, decorativa, tencuieli, zidarii, glet, zugraveli, acoperisuri, fose, pavaje, negociabil; ☎0724.759.331

43. **AMENAJAM, asiguram consultanta si materiale la preturi mici, transport gratuit. Sunati inainte de inceputul lucrarii, castigati timp si bani; ☎0722.400.497**

44. **AMENAJARI** apartamente, case, gresie, faianta, zugraveli, glafuri, tapet, parchet, sapă, gleturi, rigips; ☎0729.971.647

45. **AMENAJARI** apartamente, case, renovari (finisaje calitate), gresie, faianta, parchet, instalatii electrice, sanitare. Vizionare lucrari executate; ☎0761.311.801

46. **AMENAJARI** apartamente, gleturi, tencuiala, zidarie, polistiren, sapa, decopertat, gresie, glafuri, rigips, lavabila; ☎0737.709.481/ 0768.470.903

47. **AMENAJARI** apartamente, preturi mici, zugrav, faiantar, parchet, rigips, electrice, transport materiale, moloz, curatenie gratuit, seriozitate; ☎0723.073.776

48. **AMENAJARI** case, apartamente constructii, consolidari, izolatii, zugraveli, vopsit, reparatii, placari cu polistiren, decorativa, lavabila, vopsit; ☎0736.470.788/ 0769.980.393

49. **AMENAJARI** interioare / exterioare: gresie, faianta, rigips, glet, zugraveli, parchet, tencuieli, sape, instalatii electrice, sanitare, zidarie, garduri, pavele, constructii case, izolatii case. Oferim garantie, **1 L;** ☎0730.000.088/ 0730.000.089 office@kustomhouse.ro www.kustomhouse.ro

50. **AMENAJARI** interioare doar de lux apartamente garsoniere tapet, zugraveli, glet, rigips, parchet, gresie, faianta, etc, **100 L;** ☎0725.395.371

51. **AMENAJARI** interioare si exterioare, zidarii, sape, polistiren, decorativa, glet, rigips, gresie, faianta, parchet, zugraveli; ☎0728.962.909

52. **AMENAJARI** interioare si finisaje de calitate la preturi rezonabile: tencuieli, sape, glet, zugraveli, gresie, faianta, izolatii termice si tencuiala decorativa. Tudor; ☎0763.872.547

53. **AMENAJARI** interioare zugraveli, gresie, faianta, parchet, rgips, tavane casetate, tencuieli, sapa de egalizare, instalatii electrice, instalatii sanitare etc., **10 L;** ☎0733.142.642/ 0733.142.642 ionutdaniliuc84@yahoo.com

54. **AMENAJARI** interioare, firma de constructii, executa spatii comerciale apartamente, case, vile etc., de la A la Z, instalatii sanitare si electrice la cele mai inalte standarde, antialcool, curatenie, cu sau fara materiale ☎0723.492.033 floscarlat@yahoo.com http://aminstalconstruct.ro

55. **AMENAJARI** interioare, gresie, faianta, marmura, parchet, rigips, glet, zugraveli, instalatii electrice si sanitare, termosistem, hidroizolatii. Preturi mici, calitate maxima, seriozitate si integritate; ☎0728.606.585 anto_7508@yahoo.com

56. **AMENAJARI** interioare, renovari generale, calitate, deranj minim, comportament civilizat, experienta si mentalitate occidentala, garantie; ☎0732.523.255

57. **AMENAJARI** interioare, rigps, zugraveli, faianta, gresie, parchet, izolatii polistiren, montaj usi, instalatii sanitare, etc.; ☎0728.901.911

58. **AMENAJARI** interioare, zugraveli, faianta, gresie, rigips, parchet, sape, tencuieli, polistiren, usi mobila la comanda pavele, dale; ☎0734.466.632

59. AMENAJARI si executie locuinte la rosu. Oferta toamnei: construiti casa la rosu, bonus predarea constructiei la gri, consolidari, supraetajari, modificari acoperis - mansardari, imprejmuiri, finisaje, instalatii, material de calitate: caramida porotherm, beton mecanizat, fier romanesc. Obtinem autorizatii construire; ☎0764.590.480/ 0767.765.943 casecon-structii2014@yahoo.com

60. **AMENAJARI,** faianta/ gresie 18 L/mp, tencuiala 10 L, glet 8 L, lavabil 5 L, zugraveli ap. 1.000 Euro, fatada OSB 30 L/mp, acoperis, disc.; ☎0785.378.750

61. **AMENAJARI,** faianta/ gresie 19 L/mp, tencuiala 10 L, glet 8 L, lavabil 5 L, zug. ap. 1.000 Euro, case la rosu, garduri, disc.; ☎0762.844.172

62. **AMENAJARI,** mester cu experienta zugraveli, faiantar, rigips, glet, zidarie, parchet, reparatii, orice, calitate, seriozitate; ☎0727.251.833

63. **AMENAJARI,** particular, constructii, finisaje, zugraveli, termosistem decorativa, faianta, decoratiuni piatra, instalatie electrica sanitara; ☎0724.602.712

64. **AMENAJARI,** renovari profesionale pentru apartamente, spatii comerciale si case, la cele mai bune preturi din Romania cu cea mai buna calitate a lucrarilor. Amenajam apartamentul sau casa dv. la cele mai inalte standarde, cu echipe de muncitori calificati, avand o bogata experienta in domeniu. Folosim cele mai noi si performante tehnologii in constructii. Lucrarile se pot executa cu materialele incluse in pret sau, doar manopera. La cerere se asigura consultare si proiecte design; ☎0735.390.490/ 0735.100.666 contact@construimcaselacheie.ro www.renovari-constructii-case.ro

65. **AMENAJEZ** interioare, zugraveli, glet, faianta, gresie, tapet, confectii metalice usoare, electrice, sanitare; ☎021.221.70.10/ 0744.379.163

66. **APOMETRE** calorifere, montaj, sigilari, reparatii, instalatii sanitare in cupru, polipropilena, autorizat, garantie; ☎021.332.39.36/ 0722.141.866

67. **ARDELENI** construim case la rosu cu material si manopera 150 €/ mp 265 €/ mp la cheie material si manopera, **1 €;** ☎0760.422.003 maramures_caselacheie@yahoo.com

68. **ARHITECT** autorizat si echipa, realizam la cerere proiecte constuctii civile personalizate, adaptate la forma terenului. Obtinem si avize; ☎0724.276.506/ 021.778.58.60 arhitect.mc@gmail.com

69. **ARHITECT** autorizat. Firma de proiectare-realizam proiecte de arhitectura pentru obtinerea autorizatiei de construire/demolare pentru orice fel de cladire, precum si obtinerea c.u., avizelor in zona de sud a tarii ☎0765.926.286 terra_art-proiect@yahoo.com

70. ARHITECT experienta-birou arhitectura, realizeaza proiecte pentru autorizatie, executie. Preturi avantajoase. Seriozitate; ☎0722.855.795 www.arhitect-proiect.ro

71. **ARHITECT birou** Intocmim documentatii complete pentru obtinerea autorizatiei de construire (locuinte si extinderi). Arhitectura, instalatii, rezistenta, 3D, studiu geo si detalii de executie conform legislatiei. **5 €;** ☎0735.561.543 cristian_isp@yahoo.com www.proiecte-pac.ro

72. **ARHITECTURA,** autorizatii de constructie certificate urbanism avize proiecte orice aprobari extinderi, modificari, recompartimentari, etajari case, hale, PUDuri, PUZuri, scoateri din circuitul agricol, cadastre, orice zona; ☎0721.695.945/ 0766.722.367 drafimar@yahoo.com

73. **AUTORIZAT ANRE electrica - execut lucrari instalatii constructii interioare montat aparate, tablouri electrice, depuneri dosare; ☎0762.617.435**

74. **BALUSTRADE** si scari interioare din lemn, metal, orice model drepte balansate, placari scari din beton cu trepte din lemn brad, fag, stejar, balustrade balcon din fier forjat, garduri si porti metal-lemn, foisoare pergole, **4.000 L;** ☎0734.367.447 scari-interioaredaniela@yahoo.com http://www.scarilinterioaredaniela.webgarden.ro

75. **BRANSAMENTE** apa canalizari, acte receptie lucrare, separari, inlocuiri tevi apa, canalizari reparatii; ☎021.434.32.76/ 0720.506.819/ 0760.727.231

76. **CASE** la rosu sau la cheie, material + manopera sau numai manopera, variante regie proprie sau pe firma, preturi corecte in functie de proiect, Bucuresti si in tara; ☎0786.290.639/ 0732.945.313 durable-mansion@gmail.com constructii.durable-mansion.com

77. **CASE** la rosu, amenajari int.-ext., electrica si sanitare. Renovari generale; ☎0722.613.554/ 0766.263.094

78. **CASE** la rosu, zidarii, tencuieli, consolidari case, zugraveli scoli, gradinite, spitale, instalatii sanitare, camin apa, garduri, montat usi, placat polistiren, rigips, sape, particular; ☎0767.782.653/ 0723.588.575

79. CASE la rosu. Locuinte p+1 etaj, 130-160 suprafata construita, din caramida porotherm, fier romanesc, beton mecanizat, obtinem autorizatia de construire + proiectare arhitectura inclusa in pret, predarea constructiei se va face la nivel de gri, vizionari santiere in lucru, cartea constructiei, 16.000 E - 17.000 E; ☎0764.590.480/ 0767.765.943 casecon-structii2014@yahoo.com

80. **CONFECTII** metalice - inox - scari, balustrade, grilaje, porti, structuri usoare, cadre metalice, reconditionari; ☎0735.548.506

81. **CONFECTII** metalice, grilaje, geam, garduri, porti, balamale, rafturi garaje, structuri metalice; ☎0724.728.304

82. **CONFECTII** metalice. Executam porti, garduri, scari, terase, copertine, structuri acoperis, balustrade, etc. Avem lucrari de referinta. Preturi negociabile; ☎0764.010.436/ 0764.010.436/ 0764.010.436

83. **CONFECTIONEZ din fier forjat sau profile metalice, balustrade, balcoane, copertine, scari, garduri, porti, diverse structuri in regim de urgenta, preturi/ mp incepand de la 120 L; ☎0767.468.036**

84. **CONSTRUCTII** case "la rosu" sau "la cheie" din caramida Porotherm sau din lemn, la cele mai bune preturi din Romania. Constructii case, amenajari, avem servicii de cea mai buna calitate, la un pret mic. Folosim cele mai noi tehnologii in domeniul constructiilor: echipe de muncitori calificati cu o bogata experienta in domeniu pentru a construi casa dv. la cel mai inalt standard si in cel mai scurt timp; ☎0735.390.490/ 0735.100.666 contact@construimcaselacheie.ro www.construimcaselacheie.ro

85. CONSTRUCTII case la cheie. Firma autorizata proiecteaza, executa case la rosu si cheie, consolidari, supraetajari, modificari acoperisuri, caramida porotherm, beton mecanizat, otel beton romanesc, finisaje, izolatii termice, instalatii. Bonus: obtinem autorizatii construire, proiectare arhitectura inclusa; ☎0764.590.480/ 0767.765.943 casecon-structii2014@yahoo.com

86. **CONSTRUCTII, echipa profesionista ofera diversitate care cuprinde case, finisaje, garduri, gresie, tencuiala, marmura, Lindab, termosistem etc.; ☎0767.075.228**

87. **CONSTRUCTOR batran cu echipa construiesc case, vile, blocuri la rosu si finisate; ☎0722.529.094/ 0768.476.720**

88. **CONSTRUCTOR** execut finisaje interioare- exterioare, constructii la rosu sau la cheie; ☎0758.036.005

89. **CONSTRUIM** case la rosu, echipa cu experienta, oferim calitate, vizionare santiere in lucru. Preturi avantajoase; ☎0761.311.801

90. **CONSTRUIM** case, vile - "la rosu", 120 Euro/mp, materiale + manopera cu tva si "la cheie" - 260 Euro/mp. Oferim garantie; ☎0773.931.716 florin8585@yahoo.com

91. **DECOPERTAT** pereti, tavane, gresie, faianta, dusumele, parchet, demolat ziduri, demontat tamplari lemn. Evacuat moloz; ☎072417499

92. **DIRIGINTE** santier civile, drumuri, asigur supraveghere tehnica, consultanta, completare carte tehnica, 100 - 400 euro neg. ☎0723.676.675 gh.toader@yahoo.com

93. **ECHIPA** constructori antialcoolica, executam case la rosu/ cheie, garduri, fose. Maxima seriozitate, calitate garantata, preturi accesibile pt. toate buzunarele; ☎0721.412.434/ 0767.921.157

94. **ECHIPA** de constructii executa zidarii, tencuieli, sape, betoane, instalatii sanitare; ☎0758.889.510

95. **ECHIPA** executam case la rosu, acoperisuri, garduri, fatada, tencuiala, zugraveli ap., disc.; ☎0723.250.546

96. ECHIPA fierari cu firma sau fara, cu experienta. Echipa este formata din 25 de fierari. Avem masini de fasonat, diesel, nu folosim curent 380. Montam orice fier, fasonam, 1 L; ☎0762.593.432

97. **ECHIPA** meseriasi executam toata gama aferenta de finisaje interioare si instalatii electrice, sanitare. Preturi avantajoase; ☎0765.267.971

98. **ECHIPA** profesionista de meseriasi executam orice tip de lucrari in constructii amenajari, exclus firme constructii plus hidroizolatii terase. Rugam maxima seriozitate; ☎0720.566.946/ 0766.893.798

99. **ECHIPA** profesionisti executa zidarii, zugraveli, faianta, izolatii, instalatii, rigips, transport, curatenie; ☎0726.482.404

100. ECHIPA zugravi executa gleturi, faianta, gresie, parchet, sape, izolatii, hidroizolatii, etc., la cele mai mici preturi; ☎0737.342.851

101. **ELECTRICIAN** accesibil, autorizat, execut instalatii electrice: tablouri, prize, iluminat, schimbat instalatii noi pe cupru, circuite separat, aer, masina spalat, plita, cuptor, centrala, impamantari, la case, vile, apartamente, 380/220/24V, seriozitate si calitate, Adrian; ☎0720.137.382

102. **ELECTRICIAN** autorizat execut orice tip de instalatie interioara, exterioara, lampi, prize, impamantari; ☎0744.379.163/ 021.221.70.10

103. **ELECTRICIAN** autorizat, pensionar, experienta, execut in locuinte inlocuiri tablouri, montaj corpuri iluminat, aparataj, diverse modificari. Preferabil zonele Giurgiului, Berceni, Rahova, ☎021.629.15.83/ 0720.073.816

104. **ELECTRICIAN** execut instalatii electrice, tablouri 220-380 V, aplice, prize, case vile, apartamente, convenabil; ☎0724.129.669

105. **EVACUEZ** moloz, pamant, mobila nefolosita sau veche, asiguram oameni la incarcat, daca se cere; ☎0720.294.432

106. **EXECUT** acoperisuri, dulgherie, tigla metalica, Lindab, pavele, orice accesoriu, orice mici reparatii. Meseriasul dl. Mitica; ☎0753.789.592

107. **EXECUT** decopertare, gresie, faianata, demolam ziduri si evacuare moloz si mobila veche; ☎0720.294.432

108. **EXECUT** lucrari tamplarie, montam tigla metalica. Accesorii, mici reparatii. Domnul Mitica; ☎0746.852.097

109. **EXECUT** poze ceramice alb-negru sau color si sicriu, cruci funerare si placi marmura; ☎0720.294.432

110. **EXECUT** reparatii felinare, lumanari si pun geamuri, vopsesc si garduri noi si felinare noi; ☎0720.294.432

Primim anunţuri şi la...

Agenţii de Publicitate

- 1St KLASS INTERNATIONAL - **Calea 13 Septembrie nr. 126, bl. P34,** tel: 021.411.75.67
- ADPLANER STUDIO - **Şos. Mihai Bravu nr. 196, bl. 200, sc. A,** tel: 0732.971.632
- AGER PRESS - **Str. Ion Câmpineanu nr. 22,** tel: 0729.158.923
- ATOM FISH - **Calea Rahovei nr. 328, bl. 57A, ap. 1,** tel: 0766.768.208, 0733.368.509
- BAESU - **Şos. Olteniţei nr. 222, bl. 7, parter,** tel: 0758.089.600
- BELVEDERE - **Calea Crângaşi nr. 87,** tel: 021.220.26.65
- BONENI - **Şos. Pantelimon nr. 260, bl. 46, ap. 136,** tel: 021.255.08.02
- CARMADO MEDIA - **Str. Matei Voievod nr. 103-113, bl. O3, ap. 115,** tel: 031.808.53.15
- CORE ADVERTISING - **Str. Ştirbei Vodă nr. 119,** tel: 021.637.37.36
- DAN PREST - **Bd. 1 Decembrie 1918, nr. 50,** tel: 0744.207.261
- EFECT COM - **Bd. Ferdinand nr. 103, sector 2,** tel: 0724.095.563
- GROUP MEDIA - **P-ţa. Presei Libere, Corp B2, et. 3, cam. 335,** tel/fax: 021.311.60.25
- GRUPUL DE PRESĂ ROMÂN - **Bd. Dimitrie Cantemir nr. 21, bl. 4, ap. 4,** tel: 021.330.80.91
- INDICATIV MEDIA - **Str. Ing. N. Teodorescu nr. 41,** tel: 021.311.69.80
- MAXIM - **Bd. Carol I nr. 66,** tel/fax: 021.314.52.10; 021.314.52.01; 021.314.52.02
- MEDIAPRESS - **Bd. D. Cantemir nr. 16, bl. 6, sc. C, ap. 69,** tel: 021.336.79.00
- METROPOLITAN MAXPRESS - **Str. Madona Dudu, bl. 8, parter, cam. 6, Craiova,** tel: 0768.441.133
- NAFI - **Şos. Olteniţei nr. 208,** tel: 021.332.06.10
- PAPER GANET - **Str. Braşov nr. 21-23,** tel: 021.746.57.62
- SAX ACTIV - **Str. Braşov nr. 21,** tel: 021.745.46.10
- STANCANA - **Şos. Giurgiului 117, bl. 4,** tel: 0731.307.153
- STANDARD MEDIA - **Aleea Dobrina nr. 2, bl. 49, ap. 4,** tel/fax: 021.255.53.44
- START MEDIA - **Casa Presei Libere nr. 1, corp C2,** tel: 021.317.98.00

Oficii Poştale Bucureşti

POŞTA ROMÂNĂ

- OFICIUL POŞTAL nr. **1 - Str. Matei Millo 10-12,** tel: 021.313.74.59
- OFICIUL POŞTAL nr. **2 - Bd. Ion Mihalache 79,** tel: 021.222.67.27
- OFICIUL POŞTAL nr. **3 - Şos. Pantelimon 255,** tel: 021.255.31.40
- OFICIUL POŞTAL nr. **4 - Bd. Unirii nr. 47,** tel: 021.323.29.81
- OFICIUL POŞTAL nr. **5 - Bd. Libertăţii nr. 1,** tel: 021.336.45.03
- OFICIUL POŞTAL nr. **6 - Calea Văcăreşti 203,** tel: 021.330.33.01
- OFICIUL POŞTAL nr. **7 - Şos. Giurgiului 119,** tel: 021.450.13.67
- OFICIUL POŞTAL nr. **8 - Şos. Berceni 35,** tel: 021.334.34.14
- OFICIUL POŞTAL nr. **9 - Str. Viitorului nr. 70,** tel: 021.210.53.80
- OFICIUL POŞTAL nr. **10 - Şos. Ştefan cel Mare 228,** tel: 021.619.31.39
- OFICIUL POŞTAL nr. **11 - Şos. Colentina 81,** tel: 021.240.31.40
- OFICIUL POŞTAL nr. **12 - Bd. Gării de Nord 6-8,** tel: 021.318.21.90
- OFICIUL POŞTAL nr. **13 - Şos. Ştefan cel Mare 2,** tel: 021.210.10.96
- OFICIUL POŞTAL nr. **15 - Bd. Regina Elisabeta nr. 23,** tel: 021.315.90.30
- OFICIUL POŞTAL nr. **16 - Bd. Iuliu Maniu 78-98,** tel: 021.430.22.77
- OFICIUL POŞTAL nr. **17 - Calea Giuleşti 119,** tel: 021.221.43.62
- OFICIUL POŞTAL nr. **18 - Str. Horia Măcelariu 1-3,** tel: 021.232.27.42
- OFICIUL POŞTAL nr. **19 - Bd. Camil Ressu nr. 41,** tel: 021.348.11.85
- OFICIUL POŞTAL nr. **20 - Cal. Călăraşilor 137,** tel: 021.323.29.95
- OFICIUL POŞTAL nr. **23 - Str. Romancierilor 1,** tel: 021.745.38.17
- OFICIUL POŞTAL nr. **24 - Şos. Pantelimon 352,** tel: 021.255.59.50
- OFICIUL POŞTAL nr. **25 - Piaţa Montreal nr. 10,** tel: 021.318.21.79
- OFICIUL POŞTAL nr. **26 - Str. Pajurei 13,** tel: 021.667.11.08
- OFICIUL POŞTAL nr. **27 - Str. Valea Ursului nr. 1,** tel: 021.430.22.58
- OFICIUL POŞTAL nr. **29 - Bd. 1 Decembrie 1918 - 21,** tel: 021.345.27.85
- OFICIUL POŞTAL nr. **30 - Str. Mihail Ivanovici Glinka 7,** tel: 021.230.10.85
- OFICIUL POŞTAL nr. **32 - Bd. Ion Mihalache 341,** tel: 021.222.32.70
- OFICIUL POŞTAL nr. **33 - Casa Presei Libere 1,** tel: 021.318.21.81
- OFICIUL POŞTAL nr. **35 - Str. Zării nr. 10,** tel: 021.311.17.62
- OFICIUL POŞTAL nr. **38 - Str. Teiul Doamnei 19,** tel: 021.243.07.70
- OFICIUL POŞTAL nr. **39 - Şos. Iancului 3-5,** tel: 021.653.24.41
- OFICIUL POŞTAL nr. **41 - Str. Barbu Vlădoianu 2,** tel: 021.222.41.54
- OFICIUL POŞTAL nr. **42 - Bd. Libertăţii 6,** tel: 021.337.30.41
- OFICIUL POŞTAL nr. **44 - Bd. Gheorghe Şincai 2-4,** tel: 021.330.00.25
- OFICIUL POŞTAL nr. **46 - Bd. Unirii nr. 37,** tel: 021.408.36.46
- OFICIUL POŞTAL nr. **49 - Bd. Basarabia 57,** tel: 021.340.01.92
- OFICIUL POŞTAL nr. **51 - Str. Mărgeanului 12,** tel: 021.776.54.51
- OFICIUL POŞTAL nr. **52 - Str. Nicolae Caramfil 52-54,** tel: 021.232.93.15
- OFICIUL POŞTAL nr. **56 - Calea Crângaşi 23,** tel: 021.637.25.78
- OFICIUL POŞTAL nr. **57 - Str. Baba Novac 26,** tel: 021.340.24.60
- OFICIUL POŞTAL nr. **60 - Str. Baraju Sadului-Complex 9,** tel: 021.340.29.75
- OFICIUL POŞTAL nr. **61 - Şos. Olteniţei 188,** tel: 021.332.46.44
- OFICIUL POŞTAL nr. **62 - P-ţa M. Kogălniceanu 1-3,** tel: 021.315.69.86
- OFICIUL POŞTAL nr. **63 - Calea Dorobanţi 152,** tel: 021.314.34.00
- OFICIUL POŞTAL nr. **66 - Str. C-tin Titel Petrescu 3,** tel: 021.413.96.69
- OFICIUL POŞTAL nr. **67 - Str. Virgiliu 39,** tel: 021.637.31.05
- OFICIUL POŞTAL nr. **68 - Bd. Bucureşti Noi 64,** tel: 021.667.35.95
- OFICIUL POŞTAL nr. **69 - Str. Bârca nr. 14,** tel: 021.425.59.29
- OFICIUL POŞTAL nr. **71 - Str. Popa Nicolae 52-54,** tel: 021.240.05.00
- OFICIUL POŞTAL nr. **72 - Bd. 1 Decembrie 1918 nr. 58,** tel: 021.345.33.35
- OFICIUL POŞTAL nr. **74 - Str. Valea Argeşului 2,** tel: 021.444.04.32
- OFICIUL POŞTAL nr. **75 - Str. Lacul Bucura 2,** tel: 021.450.29.43
- OFICIUL POŞTAL nr. **76 - Str. Valea Cascadelor 2-4,** tel: 021.434.89.02
- OFICIUL POŞTAL nr. **77 - Şos. Mihai Bravu 380-382,** tel: 021.323.63.55
- OFICIUL POŞTAL nr. **78 - Splaiul Independenţei nr. 290;** tel: 021.318.21.92
- OFICIUL POŞTAL nr. **82 - Str. Al. Obregia 9,** tel: 021.461.07.07
- OFICIUL POŞTAL nr. **84 - Splaiul Independenţei nr. 319;** tel: 021.314.50.46
- OFICIUL POŞTAL nr. **86 - Şos. Chitila nr. 102;** tel: 021.667.01.54

Oficii Poştale din Sectorul Ilfov

● 1 DECEMBRIE ● AFUMAŢI ● BALOTEŞTI ● BRAGADIRU ● BRĂNEŞTI ● BUFTEA ● CERNICA ● CHIAJNA ● CHITILA ● CIOLPANI ● CIOROGÂRLA ● CLINCENI ● CORNETU ● DOMNEŞTI ● GHERMĂNEŞTI ● GLINA ● JILAVA ● MĂGURELE ● MICŞUNEŞTI MOARĂ ● MOGOŞOAIA ● OTOPENI ● PANTELIMON ● PERIŞ ● POPEŞTI-LEORDENI ● TUNARI ● VIDRA ● VOLUNTARI

Oficii Poştale din ţară

- **BRAŞOV** ... - Oficiul Poştal nr. 1, ... **Str. N. Iorga nr. 1**
- **CONSTANŢA** - Oficiul Poştal nr. 4, ... **Str. Corbului nr. 3;**
  ... - Oficiul Poştal nr. 7, ... **Str. Soveja nr. 39**
- **CRAIOVA** ... - Oficiul Poştal nr. 1, ... **Str. Unirii nr. 54;**
  ... - Oficiul Poştal nr. 4, ... **Calea Bucureşti nr. 46**
- **GIURGIU** ... - Oficiul Poştal nr. 1, ... **Str. Mircea cel Bătrân nr. 18;**
  ... - Oficiul Poştal nr. 2, ... **Şos. Bucureşti Bl. 205;**
  ... - Oficiul Poştal nr. 3, ... **Aleea CFR nr. 10;**
  ... - Oficiul Bolintin Vale, ... **Str. Republicii 5A;**
  ... - Oficiul Călugăreni, ... **Comuna Călugăreni;**
  ... - Oficiul Crevedia Mare, ... **Comuna Crevedia Mare;**
  ... - Oficiul Ghimpaţi, ... **Comuna Ghimpaţi;**
  ... - Oficiul Hotarele, ... **Comuna Hotarele;**
  ... - Oficiul Izvoarele, ... **Comuna Izvoarele;**
  ... - Oficiul Mihăileşti, ... **Calea Bucureşti 70;**
  ... - Oficiul Roata de Jos, ... **Comuna Roata de Jos;**
- **IAŞI** ..... - Oficiul Poştal nr. 1, ... **Str. Cuza Vodă nr. 3;**
  ... - Oficiul Poştal nr. 8, ... **Str. Costache Negri nr. 64**
  ... - Oficiul Poştal nr. 1, ... **Piata Victoriei nr. 8;**
  ... - Oficiul Poştal nr. 3, ... **Sos. Nordului nr. 2;**
  ... - Oficiul Poştal nr. 6, ... **Str. Postei nr. 75;**
- **PLOIEŞTI** ... - Oficiul Poştal nr. 7, ... **Str. Erou M. Moldoveanu nr. 6;**
  ... - Oficiul Poştal nr. 10, ... **Bd. Republicii nr. 102;**
  ... - Oficiul Poştal nr. 11, ... **Aleea Chimiei nr. 6;**
  ... - Oficiul Poştal nr. 12, ... **Str. Malu Roşu, nr. 101;**
  ... - Oficiul Poştal nr. 13, ... **Bd. Bucuresti nr. 24;**
  ... - Oficiul Poştal nr. 14, ... **P-ta 1 Decembrie 1918 nr. 2**
- **TIMIŞOARA** .- Oficiul Poştal nr. 1, ... **B-dul Revoluţiei nr. 2**

PRESTĂRI SERVICII

111. **EXECUT** sapaturi apa, haznale, cavouri, inmormantari, gaze si orice fel de sapaturi; ☎0720.294.432

112. **EXECUT** servicii funerare si constructii funerare la orice cimitir; ☎0720.294.432

113. **EXECUT** tencuieli, zugraveli, zidarie, placari, gard lemn tabla, ingrjire gradina, curte, vila, vita. Ingrijire batrani, menaj, curatenie; ☎0735.649.679

114. **EXECUTAM** avantajos zidarii, tencuieli, rigips, zugraveli, faianta, gleturi, pavele; ☎0755.125.452

115. **EXECUTAM** case la rosu, la 20 Euro/mp; tencuiala la 9 Lei/mp, acoperis + tabla la 20 lei/mp; ☎0769.470.903

116. **EXECUTAM** lucrari fier forjat, garduri, balustrade, mobilier gradina, confectii metalice etc.; ☎0722.738.181

117. **EXECUTAM** renovari apartamente, rigips, poliester, gresie, gleturi, instalatii sanitare, parchet, etc.; ☎0765.990.023

118. **FAIANTA,** gresie 20 L/mp, glet 6 L/mp, lavabila 4 L/mp, tencuiala 10 L/mp, apartamente, zugravit 700 euro; ☎0724.641.540

119. **FORAJ** puturi. Stefan, firma de foraj puturi executa puturi de mica si mare adancime, pe tuburi de beton sau teava de PVC de diferite diametre: 140, 160, 200, 250, 300, si 1.000 mm, adancime intre 5 si 100 m. Pret avantajos, **80 L;** ☎0722.798.994 forajputuristefan@yahoo.com

120. **FORAJE** puturi, apa potabila, piloni, denisipari si adanciri; ☎0769.959.848

121. **FORARI** puturi, studii geo, denisipari, constructii fose septice, cabine, put; ☎0723.027.304/ 0765.662.305

122. **GARDURI caramida, BCA, plasa bordurata, trotuare, tencuiala, tinci, sapa, gleturi, zugraveli, placari polistiren, decorativa; ☎0762.550.930**

123. **HIDROIZOLATII,** execut lucrari de hidroizolatii cu membrane bituminoase profesionale pentru terase de bloc, hale, fundatii, balcoane, garaje etc, execut si reparatii: inlocuire guri de scurgere aeratoare, seriozitate ☎0740.075.174

124. **HIDROIZOLATII,** executam lucrari izolatii si hidroizolatii terase, balcoane, piscine etc, ☎0762.176.938

125. **INCHIRIEZ** buldoexcavator cu mecanic deservent 500 lei/zi (10 ore maxim); ☎0764.232.360

126. **INOX,** fier forjat, balustrade, mana curenta, porti, grilaje, foisoare, terase, marchize, foarte avantajos; ☎0757.664.115

127. **INSTALATII** sanitare, electrice, termice, centrale, reparatii urgente; ☎0764.285.335/ 0734.310.368

128. **INSTALATOR** A - Z, priceput montez: aragaz, tevi, robineti, wc + lavoar, calorifere, centrala termica, hidrofor, boiler; ☎0724.728.304

129. **INSTALATOR accesibil autorizat execut instalatii sanitare, apometre, boilere, wc + rezervor, cazi, cabine dus, tevi sparte, baterii, robineti, ghiuvete, desfundari ☎0724.600.234/ 0769.856.694**

130. **INSTALATOR** accesibil autorizat, apometre 130 L, aragazuri 80 L, calorifere 100 L, robineti 30 L, baterii 60 L, wc + bazin 100 L, centrale termice, senzori gaze; ☎0766.257.867

131. **INSTALATOR autorizat A-Z execut: instalatii sanitare - incalzire, apometre, boilere, calorifere, robineti, baterii, repartitoare, wc + rezervor, cazi, cabine dus,, non-stop; ☎0733.722.294/ 0724.427.666**

132. **INSTALATOR** bun si ieftin. Orice, oriunde, oricand, Dan; ☎0774.501.889

133. **INSTALATOR** cu experienta, execut instalatii termice, sanitare etc.; ☎0723.298.925

134. **INSTALATOR** sanitare, termice, centrale gaze + lemn, hidrofoare etc., cupru, PPR, pexal, otel; ☎0745.093.315

135. **INSTALATORI** profesionisti. Instalatii incalzire (calorifere, centrale), sanitare, apa, canal si gaz. Orice problema sau proiect ai, noi suntem solutia ta. Accesibil si profesional, **1 L;** ☎0762.293.824 instal.bucuresti@gmail.com

136. **INSTALATORI** sanitari/electricieni, efectuam lucrari de instalatii sanitare/termice si electrice, montam centrale termice calorifere, aragaz, boiler instant, hidrofor, lavoar baie/bucatarie, wc, ☎0763.750.865 dginvest.office@yahoo.com

137. **IZOLATII** polistiren si tencuieli decorative, rectific tencuieli decorative aplicate gresit, tencuieli interioare, exterioare, zugraveli, gleturi, lavabil, gresie, detin schela metalica, negociabil, ☎0766.252.191 bitineanuvalentin@yahoo.com

138. **LUCRARI de constructii de la A la Z executa sociatate comerciala: structuri din beton, zidarii, tencuieli, finisari. Lucram in toata tara cu un efectiv de muncitori calificati. Turnam si betoane elicopterizate pe suprafete mari; ☎0760.105.828**

139. **MESERIAS** execut gresie, faianta, zugraveli, glet, instalatii sanitare/ termice, montaj obiecte sanitare, constatarea gratuita, negociabil; ☎0737.193.111

140. **MESERIAS** executa rigips, zidarii, fara intermediari, seriozitate; ☎0761.933.313

141. **MESERIAS** serios executa zugraveli, faianta, parchet, montari sanitare, fara intermediari; ☎0761.933.313

142. **MESTER** batran, civilizat, repar acoperisuri din tabla, tigla, confectionez jgheaburi, burlane, dulgherii, reparatii, sarpante, vopsitorii; ☎0768.900.684

143. **MOBILA** din orice material pentru orice spatiu, lucrari de tamplarie lemn masiv; ☎0773.977.991

144. **MONTAJE,** usi interior, simple 50 L/ bucata, metalice 120 L/ bucata, mobila, parchet laminat, termopane, Constantin tamplaru; ☎0767.180.306/ 0736.590.172

145. **MUNCITORI** in constructii, echipe muncitori, ingineri cu echipe etc; ☎0747.304.050 consiliergeneral@gmail.com

146. **PARCHETAR** montez, raschetez orice tip, dusumele, usi, scari interior; ☎0720.551.903

147. **PARCHETAR** montez, raschetez, paluxez, masina cu aspirator, preturi minime; ☎0724.608.136

148. **PARCHETAR** raschetez, reconditionez, paluxez dusumele, tot ce e din lemn masiv; ☎0724.868.143

149. **PARCHETAR,** raschetat parchet, montat parchet, parchetar- raschetat, reconditionat parchet clasic, raschetat parchet exotic, laminat, parchet stratificat. Timp de executie scurt, pret mic, masini profesionale, **12 L;** ☎0743.457.184/ 0722.773.366 bia_glinschi@yahoo.com http://www.parchetar-montat-raschetat.ro

150. **PARTICULAR** execut cu 150 lei/zi, confectii metalice, grilaj, gard, porti, scari, garaj, structuri metalice etc; ☎0732.356.022

151. **PLACARI polistiren, tinci, decorativa, tencuieli, sape, rigips, zugraveli, faianta, gresie, instalatii termice, sanitare, electrice; ☎0725.417.499**

152. **PROIECTARE constructii, avize, aut. de constructii, relevee, studii geotehnice, cadastru, 3 - 5 €/mp; ☎0722.214.535/ 0722.897.482**

153. **RENOVARI** apartamente - prestam servicii: zugraveli, instalatii electrice, instalatii sanitare, montaj faianta si gresie, **10 L/;** ☎0721.965.384 contact@renovari-ivanescu.ro

154. **S.C.** Curatenie Bec SRL va sta la dispozitie cu o gama larga de servicii curatenie; ☎0771.304.061

155. **SAPE** si tencuieli mecanizate, preturi intre 9-12 L, **11 L;** ☎0744.660.888

156. **SOBAR** execut sobe teracota, montez si re-montez, gratare, seminee, etc., repede, bine. Neg.; ☎0723.004.446

157. **SOBAR** specialist execut sobe, seminee, reparatii, scuturat cosuri; ☎021.221.66.99/ 0745.991.298

158. **TABLA Lindab zincata, jgheaburi, burlane, dulgherie, placat polistiren la gata. Orice reparatie 15% reducere. Mihai. www.gerardroof.ro ☎0724.506.937/ 0748.472.776**

159. **TABLA Lindab, zincata, jgheaburi, burlane, dulgherie, placat polistiren. 15% reducere. Radu; www.gerardroof.ro ☎0731.451.466/ 0744.963.206**

160. **TABLA** zincata, tigla metalica, reparatii, urgente, termosistem, gresie si faianta, jgheaburi, burlane, izolatii bituminoasa, dulgherie, zidarie, reducere 20%; ☎0745.812.723/ 0764.106.170/ 0721.125.281

161. **TAMPLAR execut lucrari in domeniu; ☎0722.972.567/ 0724.229.390**

162. **TANAR** specialist in zugraveli, rigips, tencuieli, faianta, gresie, construiesc/reformez complet case. Calitate, seriozitate. ☎0729.219.332

163. **TERMOPANE** Rehau la pret de producator, jaluzele, rulouri plase insecte pe balamale, rulou, montaj gratuit; ☎0727.881.274/ 0722.583.314/ 0765.815.592

164. **TERMOPANE** Rehau, Salamander - Germania, Aluplast si Ramplast de la 30 €/mp. Rulouri exterioare din aluminiu de la 38 €/mp, tamplarie aluminiu - usi glisante 80 - 100 €/mp, jaluzele verticale de la 6 €/mp, jaluzele orizontale de la 15 €/mp, rolete interior 15 €/mp, plase insecte 10 €/bucata, glafuri interioare/exterioare 10 €/m. Azi masuram, maine montam. Cautam colaboratori in constructii, imobiliare, arhitectura. ☎0766.332.447/ 0724.678.252/ 021.434.42.80 office@designperfect.ro/ perfect.design4u@yahoo.com www.designperfect.ro

165. **ZIDAR** zugrav, execut rigips glet lavabil tapet parchet gresie faianta izolatii cu polistiren decorativa zidarie tencuiala acoperis tabla pavele etc la cele mai bune preturi ☎0762287880

166. **ZIDAR,** zugraveli, faianta, gresie, placat polistiren, grafuri, tencuieli; ☎0764.271.527/ 0728.479.535

167. **ZIDARI,** zugravi, executam fatade, polistiren, decorativa, tencuieli, zidarii, sapa, glet, zugraveli, dulgherie, pavaj, etc; ☎0724.759.331

168. **ZUGRAV** -zidar execut gleturi, zugraveli, gresie, rigips, izolati tevi subsoluri, sape, tencuieli, etc. Rog multa seriozitate; ☎0773.393.845

169. **ZUGRAV** cu experienta executa amenajari interioare la un pret convenabil, asigur calitate si seriozitate; ☎0723.054.182

170. **ZUGRAV** execut zugraveli rigips, gresie, faianta, parchet, sape, polistiren, montaj usi; ☎0774.528.592

171. **ZUGRAV** execut zugraveli, glet, gresie, faianta, parchet, rigips, polistiren, reparatii gleturi; ☎0727.376.804

172. **ZUGRAV** particular execut lucrari de finisaj interior (glet, glafuri, lavabila), foarte avantajos; ☎0767.028.962

173. **ZUGRAV** particular, ieftin, sunati la tel.; ☎0733.768.286

174. **ZUGRAV** profesionist gresie, faianta, parchet laminat, placari polistiren; ☎0721.587.017/ 031.422.49.82

175. **ZUGRAV,** glafuri, gleturi, vopsitorii, polistiren, zugrav profesionist, Dl. Danut; ☎0701.046.615

176. **ZUGRAVELI** Executam lucrari de zugraveli scari de bloc si hidroizolatii cu plata si in rate. Portofoliul lucrarilor noastre ne recomanda a fi unii dintre cei mai buni de pe piata, avand o experienta de peste 10, **44 L;** ☎0725.119.315 leo_nick12@yahoo.com

Cursuri, meditaţii, traduceri

1. **ABSOLVENT** master, profesor, meditez matematica, fizica, informatica, engleza, domiciliul meu sau al elevului, **35 L;** ☎0729.854.524

2. **AGENT** de paza 250 L, dispecer 400 L, tehnician sisteme dsvca 648 L. Diploma in trei zile de la examinare; ☎0720.576.615/ 0760.128.554

3. **CURS** calificare acreditat 3 in 1: frizer+ coafor+ manichiura- pedichiura, bonus pret atractiv, plata in rate, zona Gara de Nord; ☎0766.548.136/ 0734.808.583

4. **CURS** de automachiaj - scoala autorizata. Invata sa te machiezi ca o profesionista. Invatam machiaj de zi/ seara, machiaj bronzant si natural, tehnica tus/ creion stilizare sprancene si buze. Grupa incepe cu min. 4 pers. Info la tel din anunt, **350 L;** ☎0736.183.329 atelieruldemachiaj@gmail.com

5. **CURSURI** acreditate national, recunoscute Uniunea Europeana, pentru bone sau ingrijire batrani, incepeti cariera noua, www.bonamia.ro. ☎0722.320.069/ 0722.320.045 recrutare@bonamia.ro

6. **CURSURI** calificare 100 meserii: alimentatie, turism, constructii, auto, infrumusetare, SSM, PSI, ANRE, certificate ministerul muncii. www.fundatiaapt.ro ☎0744.437.105/ 0784.238.728

7. **CURSURI de masaj si reflexoterapie, cu diploma oficiala. Detalii: Bujor Valentin; ☎0730.726.780**

8. **CURSURI** ISCIR, stivuitorist, fochist, macaragiu, masinist pod, operator GPL, imbuteliator, prelungire autorizatii; www.fundatiaapt.ro ☎0784.238.728/ 0744.437.105

9. **CURSURI.** Colegiul Tehnic "Petru Rares"organizeaza cursuri postliceale, creator- proiectant articole din piele. Se pot inscrie absolventi de liceu cu sau fara bacalaureat. Informatii tel. ☎021.330.40.01

10. **DOMN** meditez matematica - fizica orice nivel, elevi si studenti, lucrez 7 zile din 7, 12 luni pe an, ☎0745.365.972 laur2009123@gmail.com

11. **ENGLEZA** (examen Cambrige), germana, franceza, experienta; ☎0729.126.882

12. **ENGLEZA** meditatii, eficient, atractiv, experienta adulti, copii, de la **35 L;** ☎0726.553.648

13. **FIZICA,** profesor experimentat, meditatii VI - XII, pregatire Bac, admitere; ☎0726.206.001

14. **GERMANA,** profesor - orice nivel - metode de predare adaptate cerintelor elevului. Pregatire individuala la domiciliul elevului. Rog seriozitate, ☎0725.822.811 iulia_alx@yahoo.com

15. **GERMANA,** spaniola, incepatori copii, elevi, studenti, grup plecari la lucru. Traduceri din lb. rusa; ☎021.330.40.61/ 0720.459.346

16. **GRAMATICA de nota 10 in zece ore pentru persoane de orice varsta, elevi, studenti. Benevol, eventual gratuit, orele 10-22; ☎021.456.21.90**

17. **LICEUL Economic Traian Lalescu si Scoala Postliceala, fac inscrieri la cursurile de zi si frecventa redusa, fara admitere, pentru anul scolar 2016-2017; ☎0726.866.138/ 0747.665.144**

18. **MATEMATICA** bacalaureat, admitere facultate, evaluare nationala V-XII si la domiciliul elevului, profesoara cu experienta; ☎0726.403.342

19. **MATEMATICA** capacitate, bacalaureat. Nu conteaza cand ai terminat liceul. Poti sa iei Bacu`. Pret/ sedinta, **40 L;** ☎0732.916.096

20. **MATEMATICA** VIII-XII, asigura recuperarea si insusirea temeinica a cunostintelor (bacalaureat, admitere); ☎0744.218.761/ 0728.904.722

21. **MATEMATICA,** profesor 48 ani, cl. V-XII. Rezultate decosebite, 16 ani meditatii: 10 ani admitere, liceu, 2013, 10 Bac 2012, nici un picat Bac, pret/ora, **20 L;** ☎0730.434.041

22. **MEDITATII** engleza la domiciliul elevului, orice nivel, metode pedagogice moderne, distractiv, eficient, pret/ sedinta, **50 L;** ☎0720.793.694

23. **MEDITATII** engleza: 25, chitara: 25, vand oglinzi, bicicleta, saci rufe: 25; ☎0733.988.864

24. **MEDITATII** informatica, programare. Ofer meditatii informatica/programare pentru clasele 5-12, **50 L;** ☎0754.384.756 dacris2004@yahoo.com

25. **MEDITATII** matematica, limba romana, orice nivel, recuperarea materiei, examene, bacalaureat, facultate, seriozitate; ☎0722.936.566/ 0722.199.039

26. **MEDITATII** matematica, rabdare, calm, seriozitate, experienta, metoda verificata, recuperare materie, pregatire examene, profesoara; ☎0757.703.124

27. **MEDITATII,** cursuri engleza Sos. Giurgiului. Cursuri de limba engleza si spaniola, de grup sau individual, Sos. Giurgiului nr. 117. Cursuri pentru prescolari, scolari si adulti. Program flexibil, sedinte interactive, bazate pe conversatie, **40 L;** ☎0748396494 nicoleta.mihalca@gmail.com

28. **MEDITEZ** franceza, scolari incepatori/ conversatie, zona Titan, Balta Alba, Macaralei, dupa ora 19.00; ☎0766.684.531

29. **PROFESOARA** de romana- engleza I-XII, pregatire intensiva, evaluare nationala, bacalaureat, admitere performante, mediez domiciliu elev; ☎0745.271.605

30. **PROFESOARA** engleza franceza meditez la domiciliul elevului cls. V - VIII, rezultate deosebite ☎0722.975.335

31. **PROFESOARA** matematica gradul I, meditez elevi clasele V-XII; ☎0751.013.914

32. **PROFESOARA** universitara meditez roamna, engleza, franceza, admiteri Bac, examene, la domiciliul meu sau al elevului; ☎0721.218.663

33. **PROFESOARA,** 4 ani experienta, meditez lb. engleza la domiciliul meu (elevi cls. 1-12), zona Colentina; ☎0784.702.941

34. **PROFESOARA, 55 ani, meditez elevi la domiciliul meu, la limba engleza si franceza. Pret avantajos, zona Piata Sudului - Oltenitei; ☎0727.288.675**

35. **PROFESOR** matematica, orice zona, sedinte individuale, rezultate sigure; ☎0754.916.860

36. **PROFESORI** limbi straine meditam engleza, franceza, germana, japoneza, chineza, orice nivel sau varsta, metode moderne si interactive, zona Militari. 50 lei/sedinta, **50 L;** ☎0751.112.232/ 0723.636.933

37. **SCOALA postliceala sanitara Sfantul Vasile cel Mare, acreditata prin Ordinul Ministrului Educatiei si Cercetarii nr.5637/14.11.2006,face inscrieri pentru anul scolar 2016-2017 pentru specialitatile: asistent medical generalist, asistent farmacie. Relatii: str.Pop de Basesti, nr. 26 A (Foisorul de Foc); ☎021.253.13.94/ 0727.372.464/ 0788.123.781**

Masaj

1. **ADINA,** bruneta, inalta invit domni manierati in compania mea intr-un cadru adecvat unei ore de masaj de relaxare si erotic, locatia mea se afla in zona centrala, asigur toate conditiile si discretia, **200 L;** ☎0765.869.290/ 0733.709.046

2. **ADORI** sa fii rasfatat cu un masaj relxant, erotic dupa o zi stresanta, in compania unei doamne mature, eleganta, unde pasiunea si erotismul, tandretea si discretia ma caracterizeaza. Rog seriozitate maxima, ☎0720.780.627

3. **ALEXANDRA** ofer masaj de relaxare la domiciliul meu, discretie si igiena, locuiesc singura, **100 L;** ☎0761.934.111

4. **ALEXIA,** te astept la mine pentru o ora de relaxare prin arta masajului erotic si de relaxare, locatie centrala placuta cu o ambianta frumoasa, **70 L;** ☎0763.322.884

5. **ALYCE,** 19 ani, reala ofer masaj total de relxare, ma deplasez si la hotel sau la mine intr-o locatie discreta, curata, placuta, pt mai multe info nu ezita sa ma contactezi, **120 L;** ☎0731.561.058

6. **AMALIA,** te astept la mine pentru o ora de relaxare prin tehnici bine cunoscute ale masajului intr-o locatie centrala, **70 L;** ☎0784.426.897

7. **AMY,** singurica in locatie. Bruneta reala, 21 de ani, cu bun simt si plina de viata, te invit pe tine, domn manierat, in dormitorul meu pt a te scoate din rutina zilnica oferindu-ti un masaj de calitate si fara graba. Poze reale, **100 L;** ☎0723.554.380

8. **ANA** Ofer masaj de relaxare la domiciliul meu. Poze reale, zona Dristor, Baba Novac, **50 L;** ☎0725.044.235

9. **ANA,** Drumul Taberei, bruneta, te invit la mine in locatie pentru a-ti oferii servicii de calitate, dus, masaj de relaxare dif. pozitii si fantezii. Ofer si cer seriozitate. Discretie maxima, 150 h **70 L;** ☎0799.559.078/ 0761.483.809

10. **ANABELLE,** Maya, Micky, Vicky, Emy, sunt cateva din numele fetelor existente in salonul nostru de masaj, situat in Bucuresti, strada Baba Novac, o locatie de lux in care curatenia si discretia sunt la ele acasa. Calitate, rafinament si tandrete, **120 L;** ☎0728.702.675/ 0766.238.084 massage.excess@yahoo.com

11. **ANAICE,** bruneta, senzuala ofer masaj de relaxare domnilor generosi dornici de aventura, intr-un cadru intim si discret, zona Unirii, nu r?spund la numere private. **150 L;** ☎0727210430

12. **ANDREEA** te invit la mine pentru o ora de relaxare prin tehnicile masajului erotic si de relaxare intr-o locatie centrala si de lux **100 L;** ☎0769.956.771

13. **ANDREEA,** bruneta reusita, te astept pe tine domn generos la un masaj de relaxare si tonifiere a trupului si sufletului intr-o locatie discreta si curata. Unirii-Zepter, **50 L;** ☎0723.980.979

14. **AROMATERAPHY** Shiatsu masaj cu pres pe meridiane energetice, dureri dorsale (cervical, lombar)reflexogen. Informatii nutritionale, tratamente faciale. Dristorului-Decebal 9.00-21.00L-D, ☎0731.967.121

15. **BARBAT** tanar ofer masaj de relaxare, senzitiv si erotic tantric body to body in sesiune de o ora sau si mai mult la domiciliu si hotel. Obiectivul meu e relaxarea ta totala. Pt. femei, cupluri, barbati. WhatsApp, **20 L;** ☎0753.371.255 relajateyadelgaza@gmail.com

16. **BERCENI** piata Sudului, blonda, tarif 60 L servicii de calitate, suna ma sa te convingi, masaj, domnisoara draguta 25 ani, curata, elegant, la mine locatie stradal, aer conditionat, poti veni, sunt acasa, **60 L;** ☎0723.469.688

17. **BERCENI,** blonda 29 de ani, ofer masaj de calitate domnilor pretentiosii. Locuiesc singura profil real. Zona Berceni, **100 L;** ☎0763.034.555

18. **BIANCA** ofer masaj relaxare si cervical, igiena, discretie, 23 ani, detalii la telefon, 150 L ora, 100 L; **100 L;** ☎0760.581.422

19. **BLONDA** finuta, reala, ofer masaj de relaxare totala, detali la tel., bulevardul Unirii, **50 L;** ☎0768.436.791

20. **BRUNETA** ofer masaj de relaxare si terapeutic intr-o ambienta discreta si placuta, sunt singura, zona Dristor. **50 L;** ☎0733.782.676

21. **BRUNETA.** Dristor doamna 35ani ofer masaj de relaxare ?i terapeutic domnilor genero?i la mine la hotel pt mai multe detalii nu ezita sa ma contactezi, **100 L;** ☎0727.581.002 Constantin.cristina36@yahoo.com

22. **CAROLINE,** 35 de ani, iti ofer masaj erotic, fara graba, poze reale, draguta sociabila, zona Octavian Goga, **60 L;** ☎0720.316.484

23. **CORINA,** Unirii. Bruneta pasionala, 28 ani, stilata, senzuala, nonconformista, cu chef de nebunii, maseuza, ofer diverse tipuri de masaj numai in locatia mea, o vila de lux in zona Pta Unirii. Foto reale **150 L;** ☎0729.541.822

24. **CUPLU** tineri casatoriti, ea 25 de ani, el 30 de ani oferim masaj de relaxare celor interesati. Mai multe detalii la tel. **100 L;** ☎0784.699.924

25. **DEEA** te astept in locatia mea de lux pentru diferite tipuri de masaj, 19 ani 1.75, 55 kg, slim, nu ezita sa ma suni, **80 L;** ☎0733.288.626

26. **DENISA** domnisoara noua in zona, reala, te astept in compania mea pentru a te deconecta de stresul cotidian cu diferite tipuri de masaj **100 L;** ☎0737.158.334

27. **DENISA,** Snagov, bruneta stilata, 30 de ani, pasionala, o femeie frumoasa si o doamna in adevaratul sens al cuvantului, maseuza, ofer diverse tipuri de masaj numai in locatia mea, o vila de lux situata in Snagov, **150 L;** ☎0730.924.593

28. **DIANA,** noua in domeniu, 22 ani, 170 cm/56 kg, ofer masaj erotic, body, relaxare intr=o locatie curata, discreta, placuta, pozele sunt 100% reale facute chiar astazi in locatie, pt. mai multe info nu evita sa ma contactezi, **120 L;** ☎0720.983.147

29. **DOAMNA** 35 cu forme ofer masaj de relaxare la domiciliul meu, discretie si intimitate, mai multe detalii la tel. Delfinului, Pantelimon, **40 L;** ☎0723.498.992

30. **DOAMNA** 35 cu forme, ofer masaj de relaxare la domiciliul meu, discretie si intimitate, mai multe detalii la tel., Delfinului Pantelimon **40 L;** ☎0723.498.992

31. **DOAMNA** matura cu experienta ofer masaj corporal de relaxare, singura in locatie, Sunt la distanta de doar un telefon, singura in locatie, rond Alba Iulia, **100 L;** ☎0768.177.993

32. **DOAMNA** ofer masaj de relaxare, masaj cervical si multa relaxare, detalii la tel. Poze reale; **80 L;** ☎0760.426.279

33. **DOAR** la tine sau la hotel, te desparte de mine doar un apel si vei ramane uimit cu siguranta de masajul oferit mine la tine sau la un hotel. Astept telefonul tau. Pozele imi apartin 100% in totalitate, **200 L;** ☎0762.063.141 Stanion@yahoo.com

34. **DRISTOR** bruneta masaj terapeutic si de relaxare, locatie centrala discretie. Mai multe detalii la telefon. Mihai Bravu, Baba Novac **60 L;** ☎0799.057.992

35. **DRUMUL** Taberei, masaj de relaxare fara graba. Romancierilor, **70 L;** ☎0734.941.005

36. **DRUMUL** Taberei, roscata stilata, 34 de ani, ofer masaj numai la domiciliul meu d-lor discreti si generosi. Locuiesc singura intr-o garsoniera, am 62 kg, 1.68 m, mai multe detalii la tel., este loc de parcare, **60 L;** ☎0731.784.820 anna_78_buc@yahoo.com

37. **DRUMUL TABEREI,** piata Mogioros Drumul Taberei, parcare in fata blocului stradal, aer conditionat, vino sunt acasa, la mine civilizat dus, prosope curate, draguta, ma implic cu placere masaj terapeutic, sunt singura **60 L;** ☎0749.778.578

38. **DYANA** si Valentina oferim servicii de masaj. Masaj de relaxare masaj corporal intr-o ambianta discreta si rafinata, scapa de stresul cotidian, vino si rasfata-ti corpul cu o ora de masaj de calitate, poze reale 100% facute in locatie, prog. 7/19, **100 L;** ☎0722.778.013/ 0760.472.427 safary-masaj@yahoo.com

39. **ERICA** Unirii 23 ani, domnisoara cu forme rubensiene, sani mari, voluptoasa, nonconformista, sincer frumoasa, ofer diferite tipuri de masaj dlor discreti. Mai multe poze pe www.sweetpleasure.ro **150 L;** ☎0721.817.586

40. **EXCESS** Massage, te invitam sa te relaxezi alaturi de fete specializare in masaj terapeutic si de relaxare. Ne gasesti in Bucuresti, strada Baba Novac, in apropierea parcului IOR. Vila, lux, discretie, calitate, **120 L;** ☎0728.702.675/ 0766.238.084 massage.excess@yahoo.com

41. **ITALIANCA,** 24 ani, cu experienta in arta masajului iti ofer momente de rasfat, locatie discreta de lux, **100 L;** ☎0734.294.990 Alexandra.512@yahoo.com

42. **KARINA** stilata educata si selectiva,ofer masaj de relaxare si tonifiere al corpului intr-un ambient placut si discret. Daca stii sa apreciezi calitatea nu cantitatea astept telefonul tau, zona Mall Vitan **300 L;** ☎0734504862

43. **KARLA** bruneta slim, 25 de ani, te astept in locatia mea pt. un masaj de relaxare asa cum doresti. Pozele imi apartin 100%. Zona Costin Georgian **70 L;** ☎0784.699.923

44. **LA** tine sau la hotel iti pot oferi un masaj de relaxare sau unul erotic este alegrea ta, nu ne desparte decat un apel; ☎0769.856.327

45. **LARISA,** studenta 19 ani, miniona,158 cm/ 45 kg, ten deschis, draguta ofer masaj erotic total, body si relaxare intr-un cadru placut, curat, discre, doar contacteaza ma si sigur nu vei regreta, poze 100% reale, **150 L;** ☎0720.980.563

46. **MA** deplasez, bruneta reala 100% te asteapta intr-o locatie centrala curata si discreta conditii pe masura prosoape curate ofer masaj erotic domnilor pretentiosi 22 de ani, 59 kg, 1.75 m, ochi albastrii par lung, bronzata, **200 L;** ☎0769.886.068

47. **MASAJ** de relaxare cu o experienta in arta masajului terapeutic, discretie, igiena, atmosfera placuta, detalii la telefon, bulevardul Unirii, rond Alba Iulia, **70 L;** ☎0761.301.459

48. **MASAJ** de relaxare totala la domiciliul meu, zona Tineretului, **60 L;** ☎0760.841.042

49. **MASAJ** de relaxare. Bruneta 25 ani ofer masaj de relaxare la domiciliul meu, **60 L;** ☎0761.755.936

50. **MASAJ** relax 200 lei la tine sau la hotel. Buna numele meu este Gabriela ofer servici de masaj de relaxare, masaj terapeutic si anticelulitic, ma deplasez la domiciliul tau sau la hotel, mai multe detalii la telefon, **200 L;** ☎0765.609.050

51. **MASAJ** relaxare terapeutic intr-un cadru intim, discret si foarte curat langa Piata Victoriei. Detalii suplimentare la telefon. Ac, parcare. **150 L;** ☎0747.411.080/ 0721.973.827

52. **Masaj erotic** Suntem gata sa iti satisfacem fanteziile tale prin sesiuni de masaj erotic combinate cu sedinte dominare, striptease, jucarii erotice. **170 L;** ☎0727148861

53. **MASAJ,** buna sunt Elena, te astept la mn pt masaj de relaxare total, zona Decebal, ☎0726.420.163

54. **MASAJ,** buna. Ofer masaj de relaxare la mine la tine sau la hotel. Locatie de lux in zona Unirii, speak english, **350 L;** ☎0737.693.999

55. **MASAJ,** doamna 42 ani, ofer masaj total de relaxare sau erotic, fara graba, la domiciliul meu, Soseaua Pantelimon, Cimitirul Armenesc, **100 L;** ☎0721.980.503

56. **MASAJ,** maseor calificat, experiementat in masaj de relaxare holistic, sportiv, imunostimulare cu uleiuri ayurvedice, tantra, reflexoterapie. Servicii de calitate, discretie, seriozitate, **100 L;** ☎0762.025.410 masajterapie@yahoo.com

57. **MASAJ,** te invitam sa traiesti o experienta de care fiecare barbat merita sa aiba parte cel putin o data in viata. Scopul nostru este placerea si satisfactia ta. Te asteptam, **150 L;** ☎0731.398.991/ 0751.770.600 salonsweettouch@yahoo.com

58. **MASEUZA** 46 de ani, plinuta, ofer masaj de relaxare si de tonifiere in linistea casei mele. Aerul conditionat functioneaza in permanenta. Va astept sa va relaxati. Piata Romana, **40 L;** ☎0721.901.615

59. **MASEUZA** ofer servicii de masaj de relaxare body senzual erotic intr-o ambianta placuta si discreta, evadeaza din stresul cotidian si rasfata-ti trupul cu un masaj de calitate cu uleiuri parfumate, Calea Vitan **100 L;** ☎0722.778.013/ 0760.472.427 Safarymasaj@yahoo.com

60. **MATURA** ofer masaj de relaxare terapeutic si intretinere corporala. Zona Tineretului, **150 L;** ☎0731.736.146 iulianacalin80 @gmail.com

61. **MIRELA,** Snagov, doamna matura, stilata, 45 ani, cu un fizic de invidiat, ofer diverse tipuri de masaj numai in locatia mea, o vila de lux situata in zona Snagov. Toate foto sunt absolut reale, www.sweetpleasure.ro **150 L;** ☎0736.457.034

62. **MULATRA** originala, mereu zambitoare si bine dispusa te astept la masaj profesional, jacuzi, locatie discreta, **100 L;** ☎0774.006.792 Alexandra.512@yahoo.com

63. **NOUA** in zona, masaj, bruneta 1.70 m, 55 kg, finuta, manierata, atenta la doritele tale, garatez discretie totala, bulevardul Uniirii, **70 L;** ☎0764.359.908

64. **POZE** reale, blonda sexy, reala, ofer masaj de calitate domnilor generosi si cu bun simt, vino sa te convingi, cu sigurata vei reveni, rond Alba Iulia, Vitan, bulevardul Unirii, **50 L;** ☎0761.301.459

65. **PUSTOAICA,** 19 ani, te astept la un masaj de relaxare si multe alte surprize placute. Sunt o fire foarte calma si mereu zambitoare. Pozele imi apartin in totalitate. Te astept sa ne cunoastem. Eroii Revolutiei, **100 L;** ☎0720.014.632

66. **RASFAT,** Blonda finuta. Manierata ofer masaj de relaxare, ma adresez domnilor genereosi si cu bun simt, bulevardul Uniirii, mai am si o colega. **70 L;** ☎0761.301.459

67. **REALIZEZ** masaj profesional complex, calitate. Bucura-te de un masaj total de relaxare, tonifiere, cervical, Shiatsu (presopunctura), reflexo, recuperare medicala,sauna, ultrasunete, radiofrecv, mezo cu diode curent galvanic, prosoape calde, curat, **100 L;** ☎0725.871.117

68. **ROND** Alba Iulia, Kamy, tanara, 20 de ani, blonda cu ochi caprui, ofer masaj de relaxare fara graba si fara fite, in locatia mea de lux. Poze reale, **70 L;** ☎0733.921.844

69. **ROXANA,** Drumul Taberei. Buna, dragii mei. Sunt Roxana, 21 de ani si iti ofer masaj de relaxare, body masaj si masaj erotic domnilor cu bun simt si manierati. Pentru detalii suplimentare nu ezita sa ma suni; **100 L;** ☎0720.384.336

70. **SUNT** noua in zona, masaj, bruneta 1.70 m, 55 kg, finuta, manierata, atenta la doritele tale, garatez discretie totala, bulevardul Uniirii, **70 L;** ☎0764.359.908

71. **TANARA,** 29 de ani, 1,69 m, 54 kg, sociabila, te astept la mine pt. masaj de relaxare, pozele imi apartin, contacteazama pt mai multe detalii, Piata Drumul Taberei, **60 L;** ☎0729.702.915

72. **UNIVERSITATE,** esti pasionat de masajul erotic si vrei sa incerci ceva nou? LÀ'amour ti-a pregatit masajul dublu (vei fi delectat cu cele mai suave mangaieri-totul la patrat). Pentru senzatii tari iti recomandam lam, **100 L;** ☎0727.207.118 infolamour@yahoo.com

73. **YASSMYNE,** studenta rafinata, mereu zmbitoare te astept in arta masajului profesional, jacuzzi, dispusa la experiente noi, **100 L;** ☎0774.006.792 Alexandra.512@yahoo.com

Reparaţii, service

1. **ACASA** la dvs, reparam: televizoare cu tub si LCD, monitoare, DVD-playere, calculatoare, laptopuri, sisteme audio, reinstalari Windows, devirusari etc. Deplasarea si constatarea gratuita.Garantie sase luni; ☎0721.521.536/ 0764.721.427 reparatiiladomiciliu@ymail.com http://reparatiielectroniceacasa.blogspot.ro

2. **AER** conditionat - montari, demontari, service la preturi avantajoase; ☎0724.240.274

3. **AER** conditionat, aragazuri, frigidere, congelatoare, masini de spalat, reparatii, montaj; ☎0722.796.411/ 021.334.79.72

4. **AUTORIZAT** reparatii, montaje, revizii centrale termice, aragaze, cuptoare, grilluri, instanturi ACM, instalatii sanitare - electrice, non-stop; ☎0740.787.905

5. **AUTORIZAT,** asigur reparatii masini automate de spalat, deplasare gratuita, garantie reparatii. Aer conditionat- curatare si iginienizare. Seriozitate. Urgente; ☎0729.374.669/ 0761.290.233

6. **CALCULATOARE** absolut orice problema, laptopuri depanez, (re)instalez, la domiciliul dvs. inclusiv weekend; ☎0723.984.654/ 0768.790.654

7. **CALCULATOARE** servicii profesionale, instalari Windows 10, 8.1, 8, 7, XP, reparatii laptopuri, calculatoare la domiciliu in Bucuresti, devirusari, recuperari date, configurare router wireless, Cristi, **100 L;** ☎0784.709.594

8. **CALCULATOARE,** configurari sisteme, instalare Windows, antivirus, montaje componente, consultanta, analiza performante calculator, deplasare client; ☎0762.905.791

9. **DEPANARE** acasa: televizoare cu tub si LCD, monitoare, DVD-playere, calculatoare, laptopuri, sisteme audio, reinstalari Windows, devirusari etc. Deplasarea si constatarea gratuita. Garantie sase luni. Seriozitate maxima; ☎0721.521.536/ 0764.721.427 reparatiiladomiciliu@ymail.com http://reparatiielectroniceacasa.blogspot.ro

10. **DEPANARE** televizoare, masini spalat, cuptoare microunde, diverse electronice, inginer electronist; ☎0722.237.176

11. **DEPANARE** TV, televizorul nu mai are imagine (ecran negru)? Problema cunoscuta, deplasare gratuita; ☎0722.779.184/ 0762.814.725

12. **DEPANEZ frigidere si congelatoare, inclusiv sambata si duminica; ☎021.425.87.56/ 0744.517.905**

13. **ELECTRICIAN** autorizat vin imediat, montez, repar tablouri, prize, lumina, lustre, circuite defecte, seriozitate, promptitudine; ☎0762.356.999

14. **FRIGIDERE,** combine, congelatoare etc., reparatii la domiciliul clientului. Garantie; ☎0722.619.569

15. **FRIGOTEHNIST,** reparatii frigidere, combine, lazi, congelatoare, vitrine, dozatoare; ☎0764.562.524

16. **INGINER** autorizat RSL repar centrale termice, service, intretinere, montaj, avize orice combustibil, marca, putere 800 kw experienta 20 ani expert centrale in condensare. Nou, panouri solare; ☎0726.209.005 cristeapaulconstantin@yahoo.com

17. **INSTALARI** configurari sisteme router wirless, instalare Windows, antivirus, montaje componente, consultanta, analiza performante calculator, deplasare client cu cel mai bun pret de pe piata incepand cu **50 L;** ☎0774.532.041 computer_dc@yahoo.com

18. **INSTALATOR - interventii reparatii tevi sparte, montez robineti, baterii, masini de spalat, modificari tevi, desfundari scurgeri; ☎0724.000.475**

19. **INSTALATOR** 24/24, autorizat, reparatii / interventii: centrale (gaze, lemne, electrice), boilere, hidrofoare, instalatii sanitare baie si bucatarie etc. Seriozitate; ☎0733.349.252

20. **INSTALATOR** accesibil autorizat instalatii gaze, apometre 130 L, aragazuri 80 L, centrale termice, calorifere 100 L, robineti 25 L, baterii 50 L, wc + bazin 100 L; ☎0720.992.196

21. **INSTALATOR** accesibil execut orice fel de lucrare. Preturi avantajoase. Disponibil si duminica; ☎0724.964.347/ 0769.166.692

22. **INSTALATOR** autorizat monteaza, repara obiecte sanitare, calorifere, hidrofoare, boilere, coloane apa, gaze, aragaze, sigilari apometre; ☎0720.433.272/ 0785.887.402

23. **INSTALATOR** autorizat, 24/24, reparatii centrale (gaze, lemne, electrice), calorifere, boilere, hidrofoare, canalizare, instalatii sanitare, gaze, electrice; ☎0799.546.920

24. **INSTALATOR** autorizat, particular, reparatii/interventii urgente: centrale termice, calorifere, hidrofoare, boilere, instalatii sanitare, canalizari etc. disc. ☎0732.292.605

25. **INSTALATOR** sanitar/electrician schimb/montez conducte de apa rece, apa calda, centrale termice, calorifere, cazi, lavoare, wc, masini de spalat, hidrofoare etc. Schimb instalatii electrice, tablouri electrice, lustre etc.; ☎0763.750.865

26. **INSTALATOR** sanitare termice. Montaj centrala termica, hidrofoare, Puffere. Montaj cazan. Montaj calorifere (radiatore). Inlocuire robineti. Schimbat, modificat instalatie incalzire, ☎0731746454 dobrealexandruu@yahoo.com

27. **INSTALATOR** sanitare, termice si gaze, montez centrale termice, calorifere, obiecte sanitare, hidrofoare. Preturi mici; ☎0722.723.032

28. **INSTALEZ** Windows10 Pro-Home - 8.1- 7 cu licenta pe 32-64 biti, 45 lei. Instalare pachet Microsoft Office 2010-2013-2016 cu licenta. Instalare antivirus cu licenta, aplicatii si programe, **45 L;** ☎0722.491.955 chancristy@yahoo.com

29. **MASINI** automate de spalat, acum asigur deplasare gratuita, garantie reparatii. Curatare - igienizare aer conditionat. Seriozitate, urgente; ☎0729.374.669/ 0761.290.233

30. **MASINI** automate de spalat, aragazuri, frigidere, ac, electrocasnice, electronice, tv, electrice orice tip, repar, instalez, programez, resetez; ☎0727.279.319/ 021.444.14.17

31. **MECANIC** masini de cusut casnice si industriale; ☎0720.004.414

32. **PC** Doctor cu profesionalism si preturi minime va face bine calculatorul sau laptopul chiar la domiciliul dvs, ☎0727.820.491

33. **PENSIONAR** 64 ani, execut reparatii tip mesterul casei, numai pentru pensionari, preturi modice; ☎0729.356.691/ 021.760.10.66

34. **RECONDITIONAM** masini de epoca. Turdin Service, sector 4 **1.000 L;** ☎0727.796.528 turdinservice@gmx.com

35. **REPAR** masini spalat Ariston, Whirlpool, Ardo, etc., garantie; ☎0767.177.665/ 0722.327.483

36. **REPARATII** tv, Led, LCD, plasme, la domiciliul clientului; ☎0768.393.148/ 0722.482.133

37. **TAMPLAR tapiter schimb piele imitatii la canapele, confortabile, elegante, coltare, perne, paturi, capitonari, modficari, facute noi din nou, servesc si urgente, coafor, terase, club, saloane masaje etc., rapid; ☎0737.941.387**

38. **TAPITER** particular execut reparatii la domiciliul clientului, ieftin, rapid si de calitate. Cosmote/ RDS; ☎0761.904.272/ 0774.698.510

39. **VOPSIM** barci. Vopsim barci de orice fel, Turdin Service, sector 4, **1.000 L;** ☎0727.796.528 turdinservice@gmx.com

Transport, mutări

1. **ABANDONATI** cautarile, la transport zi de zi cu dube-camion, mobilier din ap. 1,2, 3, 4 cam. transport bagaje, electrocasnice materiale. Evacuam din apartamente moloz tocarie mobila veche, cu personal pt incarcare descarcare, **50 L;** ☎0755.276.968 comenzi@efectueztransport.ro www.efectueztransport.ro

2. **ABANDONATI** cautarile, mutari 1-5 camere, optional manipulare, program zilnic 06-22:00, inclusiv weekend, preturi de la **50 L/;** ☎0729.694.800

3. **ABANDONATI** cautarile, transport marfa/ transport mobila in regim de taxi in Bucuresti, astfel in maxim 60 minute de la primirea solicitarii va punem la dispozitie dube de 3,5t cu personalul aferent, sunati, prog. non stop, **100 L;** ☎0786.559.977 comenzi@transportbagaje.ro www.transportbagaje.ro

4. **ABANDONATI** cautarile. Acum transport marfa, pianine, mutari profesionale de locuinte, sedii firma si birouri, transport materiale de constructii, utilaje diverse obiecte, oferim servicii de calitate si siguranta, **1 L;** ☎0721.433.846 transport_ieftin_bucuresti@yahoo.com www.transport-ieftin-bucuresti.ro

5. **ABANDONATI** cautarile. Transport cu papuc, duba sau camion cu prelata , mobila, bagaje, canapele, saci cu haine,evacuam mobila veche.Program non-stop.Optional,manipulare,montare/demontare,infoliere. Preturi de la **50 L;** ☎0722768555 transportsigur@gmail.com

6. **ABANDONATI** cautarile. Transport-mutari complete si complexe, mutari mobilier obiecte fragile, piane, pianine in Bucuresti si in tara la pret mic, asigur incarcare descarcare, demontare, montare. Evacuam moloz tocarie veche, **1 L;** ☎0737.609.609 asiguram_transport@yahoo.com

7. **ACCES** 100% transport marfa, mobila, mutari cu duba 3,5 t, cele mai mici preturi, transport orice tip de marfa, electrocasnice, ob. sanitare, saci cu haine etc. Optional, oferim servicii de manipulare. Program 06-22:00, **1 L;** ☎0723.529.088

8. **ACCES 98% in Bucuresti si provincie, montari, demontari mobilier nou sau vechi, debarasari lucruri vechi la groapa de gunoi, avem personal, George; ☎0722.724.103/ 0760.357.790**

9. **ACCES** acum transport marfa, mobila, obiecte fragile piane, pianine diverse, asigur personal calificat pt. incarcarea, descarcarea, demontarea, montarea mobilei, sunati si va mutam la pret de criza pana la ultima valiza, **1 L;** ☎0785.640.640 comenzi@activitate-transport.ro www.activitatetransport.ro

10. **ASIGUR** transport mobila, marfa, mutari mobilier, bagaje, colete, mobila veche, moloz, oriunde, oricand, seriozitate; ☎0722.936.566

11. **ASIGURAM** servicii complete de transport marfa si transport mobila, atat in Bucuresti cat si in tara. Mutam tot: mobila, aparate electrocasnice (frigider, aragaz, masina de spalat, etc) cu personal la incarcare descarcare, evacuam moloz, mobilier uzat, **120 L;** ☎0741.292.293

12. **ASIGURAM transport de mobilier cu auto cu prelata pentru firme si persoane fizice cu personal calificat, Iulia Bucur ☎0720.287.821/ 0762.676.751**

13. **AUTOPLATFORMA** + remorca, tractari auto non-stop, sector 2, 3 si A2; ☎0724.440.858

14. **AVEM** masini libere pt. transport la preturi minime in Bucuresti si in tara cu autoutilitare (dube + camioane) diferit tonaj si volum, mobila, marfuri diverse, materiale, bagaje, electrocasnice, colete, evacuam moloz, **1 L;** ☎0722.228.149 comenzi@transport-ieftin.ro www.transport-ieftin.ro

15. **AVEM** masini libere pt. transport la preturi minime in Bucuresti si in tara cu autoutilitare (dube + camioane) diferit tonaj si volum, mobila, marfuri diverse, materiale, bagaje, electrocasnice, colete, evacuam moloz, **1 L;** ☎0722.228.149 comenzi@transport-ieftin.ro www.transport-ieftin.ro

16. **AVEM** masini libere pt.transport la preturi minime in Bucuresti si in tara cu autoutilitare (dube + camioane) diferit tonaj si volum, mobila, marfuri diverse, materiale, bagaje, electrocasnice, colete, evacuam moloz, **1 L;** ☎0722.228.149 comenzi@transport-ieftin.ro www.transport-ieftin.ro

17. **AVEM** papuc, duba, camion cu prelata disponibile non-stop pentru transport in Bucuresti si in tara. La cererea clientului, asiguram manipulare, incarcare/ descarcare. Seriozitate si punctualitate **50 L;** ☎0737.181.129

18. **CAMION** de 3,5t ideal pt. mutari, cu dimensiuni l 4,80 m, l 2,20 m, h 2,30 m, la pret avantajos, avem personal specializat pt. incarcare, descarcare, tamplari pt. demontare, montare, noi va mutam toata casa intr-un transport, **50 L;** ☎0732.226.466 comenzi@camion24m3.ro www.camion24m3.ro

19. **DACIA** Papuc 2 locuri cu bena patrata mare, efectuez transport convenabil (ieftin) in Bucuresti si alte localitati. Sunati intre orele 9,00- 23,00; ☎0765.264.587

20. **DEBARASAM mobilier vechi din apartamente si sedii firme, tocarie veche, moloz din renovari cu auto cu prelata, cu personal calificat, Iulia Bucur ☎0720.287.821/ 0762.676.751**

21. **DORITI** sa va mutati astazi si va faceti griji ca nu veti gasi masina. Sunati si va ajutam noi, transportam marfa, mobila obiecte fragile in Bucuresti si in tara la pret mic de criza, sunati si in maxim o ora suntem la dvs, **1 L;** ☎0766.291.575 contact@mutarirapide.ro www.mutarirapide.ro

PRESTĂRI SERVICII

22. **DORITI** sa va mutati astazi si va faceti griji ca nu veti gasi masina. Sunati si va ajutam noi, transportam marfa, mobila obiecte fragile in Bucuresti si in tara la pret mic de criza,sunati si in maxim o ora suntem la dvs **1 L;** ☎0766.291.575 contact@mutarirapide.ro www.mutarirapide.ro

23. **DORITI** sa va mutati? Avem dube disponibile nonstop pentru mutari in Bucuresti si provincie. Transportam mobila, bagaje, electrocasnice, obiecte fragile, piane, seifuri, mutari sedii firma, evacuari mobila veche, **1 L;** ☎0761.300.983

24. ECHIPA de 4 baieti, va ajutam la manipularea si montarea, asamblarea sau debarasarea mobilierului, cu auto cu prelata, Iulia Bucur ☎0720.287.821/ 0762.676.751

25. **EVACUAM** moloz, mobila de aruncat, geamuri, tocarie veche pamant, crengi, asigur personal incarcare, descarcare transport la groapa de gunoi, prog. non stop, aduc la comanda: nisip, pietris, margaritar, abandonati cautarile ☎0784.703.703 comenzi@transport-moloz.ro www.transportmoloz.ro

26. **EVACUAM** moloz, mobila de aruncat, geamuri, tocarie veche pamant, crengi, asigur personal incarcare, descarcare transport la groapa de gunoi, prog. non stop, aduc la comanda: nisip, pietris, margaritar. Abandonati cautarile, ☎0784.703.703 comenzi@transport-moloz.ro www.transportmoloz.ro

27. **INCHIRIEZ** microbuz 8+1 la pret mic, cu sofer, transport marfa, bagaje in tara si strainatate, **130 L;** ☎0767.269.816 claudia_cernat@yahoo.com

28. **MUTARI** acum complete si complexe, mobilier obiecte fragile, piane, pianine in Bucuresti si in tara la pret mic,asigur incarcare descarcare, demontare, montare. Evacuam moloz, tocarie veche; ☎0737.609.609 asiguram_transport@yahoo.com

29. MUTARI mobilier cu auto cu prelata auto de 5 T din apartamente si sedii firme, asigur montare, demontare, Iulia Bucur ☎0720.287.821/ 0762.676.751

30. **MUTARI** si transport diverse cu dube 3,5 t in Bucuresti si Romania ieftin. Orice fel de marfa, mobila, bagaje, electrocasnice, saci haine, flori, sau orice alta marfa ce necesita deplasare si manipulare, **50 L;** ☎0784.000.183 mihaidum77@yahoo.com

31. **POSESOR** autoutilitare dube 3,5T efectuez transport in Bucuresti si Romania ieftin. Orice fel de marfa, mobila, bagaje, electrocasnice, saci haine, flori, sau orice alta marfa ce necesita deplasare si manipulare, **50 L;** ☎0784.000.183 mihaidum77@yahoo.com

32. **TRACTARI** auto in Bucuresti si in tara non stop la preturi avantajoase, **100 L;** ☎0731.573.982

33. **TRANSPORT** 24h/24h indiferent de timpul zilei sau de vremea de afara, lucram non stop, contactati-ne, transportam marfa, mobila, electrocasnice pianine, piane cu personal adecvat, evacuam moloz, tocarie, orice, **1 L;** ☎0733.688.274 comenzi@transport-mutari-bucuresti.ro www.transport-mutari-bucuresti.ro

34. **TRANSPORT** acum marfa, mutari mobilier in Bucuresti si tara Iveco 24 mc, negociabil; ☎0722.890.601

35. **TRANSPORT** ieftin zilnic inclusiv weekend 06- 22:00, transport marfa, mobila, bagaje, haine, diverse obiecte personale in Bucuresti si in tara preturi in functie de volum- Bucuresti 50-150 lei, tara 1-1,5 lei, **50 L;** ☎0725.131.703 mereumotor@yahoo.com

36. **TRANSPORT** ieftin. Asigur transport mobila cu personal sau fara, moluz, colete, inchiriez duba cu sofer nonstop; ☎0784.071.879

37. **TRANSPORT** marfa cu Renault de 1.5 t, pret negociabil; ☎0744.146.589

38. **TRANSPORT** marfa in Bucuresti si in tara, evacuam mobila veche, tocarie usi, personal incarcare descarcare contra cost, program inclusiv in weekend, preturi foarte avantajoase, **50 L;** ☎0761.021.127

39. **TRANSPORT** marfa, mobila si bagaje. Doriti sa va mutati, doriti sa va schimbati mobila, va stam la dispozitie cu duba 3.5t. Pret negociabil cu factura. La cerere asigur si manipulanti, in Bucuresti si in tara, **1 L/;** ☎0720.216.588 office@ideeatrans.ro www.ideeatrans.ro

40. **TRANSPORT** marfa, mobila, bagaje, frigidere, canapele, saci cu haine, evacuam mobila veche. Pret 50-100 L. La cerere, asiguram manipulare sau montare / demontare, **50 L;** ☎0737.178.195

41. **TRANSPORT** marfa, mobila, moloz, oriunde, oricand, preturi avantajoase; ☎0765.680.789/ 0734.218.485

42. **TRANSPORT** mobila, bagaje, canapele, frigidere, etc, in Bucuresti si provincie. La cerere, asiguram manipulare, montare/ demontare. Preturi de la **50 L;** ☎0766.499.089

43. **TRANSPORT** moloz, marfa, mobila veche, asiguram oameni la incarcat, daca se cere; ☎0720.294.432

44. **TRANSPORT** rapid cu dube camioane pianine, piane, aparate cafea seifuri transport marfa, mobila, diverse ob. cu personal la cerere pt. incarcare, descarcare, masinile sunt dotate cu lift hidraulic ce ridica 1.000 kg; ☎0724.500.100 comenzi@echipademutari.ro www.echipademutari.ro

45. **TRANSPORT** rapid indiferent de timpul zilei sau de vremea de afara, lucram non stop, contactati-ne, transportam marfa, mobila, electrocasnice pianine, piane cu personal adecvat, evacuam moloz, tocarie veche orice, **1 L;** ☎0733.688.274 comenzi@transport-mutari-bucuresti.ro www.transport-mutari-bucuresti.ro

46. **TRANSPORT** zi de zi cu dube-camion, mobilier din ap. 1, 2, 3, 4 cam. transport bagaje, electrocasnice materiale. Evacuam din apartamente moloz tocarie mobila veche, cu personal pt incarcare, descarcare, **50 L;** ☎0755.276.968 comenzi@efectueztransport.ro www.efectueztransport.ro

47. **TRANSPORT** zi de zi mobila, marfa, mutari si relocari de locuinte si companii transport pianine, asiguram personal la incarcare - descarcare, tamplarii pt. demontare -remontare, evacuam moloz, tocarie, diverse, obiecte, **50 L;** ☎0740.535.555 contact@transport-moloz-bucuresti.ro

48. **TRANSPORT,** asigur transport intern - international, mutari mobila, eliberez moloz in saci, materiale constructii, avem personal incarcare - descarcare, factura; ☎0721.323.335

49. **TRANSPORTAM** 24h/24h, mutam mobila si alte marfuri. Mutari apartamente, garsoniere, sedii firma bagaje debarasari mobila, baruri etc cu dube de 3,5t cu diferite volume, cu personal la cerere pt. incarcare, descarcare, **1 L;** ☎0764.166.166 comenzi@transportorice.ro www.transportorice.ro

50. **TRANSPORTURI** firma asigura, relocari, mutari,cu personal sau fara, program nonstop, la un pret bun, transport moluz, colete, se pote inchiria duba cu sofer; ☎0784.071.879

51. TRANSPORT` mobila cu auto cu prelata montat, demontat, lucram si in weekend, Iulia Bucur; ☎0720.287.821/ 0762.676.751

Servicii diverse

1. **1 MAI,** Obor, Colentina, travestit, bun venit in lumea masajului. Aici poti da frau liber imaginatiei in compania mea, travestita profesionista in arta masajului. Non stop, numai pentru tine cele mai bun masaj, ☎0728.874.293/ 0765.018.213

2. **ACASA** la mine, Aura, noua in zona, masaj terapeutic profesional de intretinere si relaxare. Poze reale. Mai multe detalii la tel. Zona Teiul Doamnei, aproape de Obor, **60 L;** ☎0744.876.225

3. **ACASA** la mine, doamna 47, ofer masaj de relaxare si deconectare, discret, cochet, racoare, intimitate, simpatie, str. Scoala Floreasca, english sp. 10-22, **100 L;** ☎0735.527.993

4. **ACASA** la mine, Mary, 29 ani, ofer servicii de calitate, masaj relaxare domnilor generosi, discretie si igiena maxima, detalii la telefon, zona Teiul Doamnei aproape de Obor, **60 L;** ☎0758.877.130

5. **ACASA** la mine. Yasmina 30 ani, noua in zona masaj terapeutic profesional de intretinere si relaxare, zona Teiul Doamnei, aproape de Obor poze reale, **60 L;** ☎0742.876.658

6. **ADE,** maseuza cu atestat, masaj terapeutic, cervical, lombar, reflexogen, detalii la telefon, zona Baba Novac, 50 L/ 30 de min., 100 L, **100 L/;** ☎0736.682.267

7. **ADELINA** 1 ani, draguta, ofer masaj domnilor generosi, seriosi care doresc discretie, Va asteapta o doamna care stie ce vrea, locatie Militari, Piata Veteranilor, **50 L;** ☎0760.382.239/ 0724.605.269

8. **ADELINA** ofer masaj de relaxare totala domnilor discreti si bunul simt, la domiciliul meu, bloc stradal, ac igiena si discretie nu raspund nr privat, sms, sau beep, statuie Salajan, prog. 9-24, **60 L;** ☎0761.920.754

9. **ADELINA,** 23 de ani, finuta si draguta, te astept pe tine, domn generos, la un masaj de relaxare si tonifiere al trupului si sufletului in locatia mea discreta si curata. Mall Vitan, **200 L/;** ☎0726.169.003

10. **ADELINA,** 35 de ani, stil si rafinament, sociabila si comunicativa, te invit la mine acasa sa iti ofer masaj somatic de relaxare cu atestat, dus aromatherapy, discretie si igiena max., zona Dr. Taberei 200 L/h, **100 L;** ☎0722.441.076

11. **ADELINA,** blonda cu forme pline, matura 43 de ani, profesionista in tehnicile masajului terapeutic de relaxare totala, astept domni care doresc putina destindere. Se poate si la tel. Baba Novac. Seriozitate. ☎0729.651.131

12. **ADELINA,** roscata, 1.70 m, 68 kg, ac, bloc stradal, zona statuie, Salajan, ofer masaj de relaxare, domnilor cu bun simt, nu raspund nr. privat, sms sau beep, ofer si doresc igiena si discretie, prog. 9-24, **60 L/;** ☎0761.920.754

13. **ADEVARATA** trany. Loredana shemale. Ofer masaj terapeutic facut cu creme si uleiuri aromate doar de mine o shemale adevarata pt domni manierati intr-o locatie discreta, lux si central. Detalii la telefon; ☎0760.014.214/ 0731.443.383

14. **ADEVARATE** clipe de relaxare, masaj cervical, terapeutic, masaj de relaxare si intretinere pe tot corpul. Doamna matura 46 de ani, atenta la dorintele dvs. va asteapta. Seriozitate maxima, ☎0720.780.627

15. **ADINA** doamna blonda, plinuta, matura 44 ani, te invit la masaj terapeutic si de relaxare totala in locatia mea. Detalii la telefon. Suna doar daca esti hotarat ☎0730.719.532

16. **ADINA,** doamna blonda, plinuta, matura, 44 ani, discreta, atenta la dorintele tale, te astept pentru masaj terapeutic si de relaxare totala, la domiciliul meu. Detalii la telefon. Rog seriozitate; ☎0784.538.007

17. **ADINA,** ofer masaj de relaxare domnilor maturi si educati, Titan metrou, **60 L;** ☎0785.355.791

18. **ADMINISTRARE** asociatii proprietari, cauti administrator bloc, oferim servicii complete pentru administrare asociatii proprietari la cele mai bune preturi, **10 L;** ☎0723.880.353 paunalexandrupaul@yahoo.com

19. **ADORABILA,** eleganta, doamna matura, tandra cu multa exp. in tehnica masajului de relaxare, terapeutic domnilor interesati de momente unice de relaxare si alte surprize placute. Se poate si la tel. Seriozitate, ☎0729.679.746

20. **ALBA** Iulia Ana 18 ani, te astept pentru un masaj de relaxare, ☎0737.427.413 coq_de_coco@yahoo.com

21. **ALBERTA,** blonda, inalta, cu experienta in domeniu, nu ma grabesc, ofer masaj de relaxare, servicii de cea mai buna calitate, speak english, out call, poze reale din locatie, discretie, zona Unirii, **150 L;** ☎0731.559.072/ 0741.919.568

22. **ALESSIA,** 25 de ani, 1.70 m, 55 kg, sociabila si atenta cu tine, te invit la mine acasa pt un masaj de relaxare cu uleiuri, aromatherapy dus discretie max., cer si ofer seriozitate zona Dr. Taberei strand prog. 08-17 150/h, **70 L;** ☎0728.862.869

23. **ALESYA,** bruneta inalta iti ofer masaj de relaxare, tonifiere. Garantez pozele, **100 L;** ☎0799.697.457

24. **ALEXANDRA** -manechin, nefumatoare, selectiva (putine vizite si de calitate), 1.74/56/28 de ani, poze reale (nu insista) si apartament frumos. Ofer masaj terapeutic, fara graba. Sedinta pt. o ora, exclusiv 9-16, **200 L/;** ☎0726.994.769

25. **ALEXANDRA** masaj profesionist, sunt noua pe site, ofer masaj de relaxare domnilor generosi si cu bun simt, pentru mai multe detalii suna-ma, **70 L;** ☎0763.452.394

26. **ALEXANDRA,** am revenit din vacanta, esti obosit, te astept la un masaj de relaxare si tonifiere la domiciliul meu. Discretie maxima, Unirii, Zepter, **40 L/;** ☎0736.197.198

27. **ALEXANDRA,** sociabila, placuta prin mod de abordare, stil si atitudine, ofer sedinte de masaj de relaxare fara graba, ofer si pretind discretie. Multumesc si te astept sa ne cunoastem. 400 L/H **500 €;** ☎0723.406.651

28. **ALICE,** blonda, matura, eleganta, ofer masaj de relaxare totala si tonifiere la domiciliul meu, servicii de calitate, singura in locatie, poze reale 100%. Bd. Dimitrie Cantemir, Budapesta, Tineretului, **100 L;** ☎0767.752.256/ 0730.967.399

29. **ALICE,** doamna matura, 47 de ani, cu experienta ofer masaj terapeutic, intretinere de relaxare cu uleiuri aromatice intr-un mediu discret, domnilor educati. Posibil si la tel. Rog seriozitate. P. Muncii, ☎0729.443.193

30. **ALICE,** Unirii, fara graba, masaj de relaxare 7-17, ☎0765.309.673

31. **ALICE,** Unirii. Fara graba, cu rabdare. Masaj relaxant cu mult profesionalism, nu ezita, discretie, curatenie. Voie buna, alege calitatea nu cantitatea, o zi superba va doresc, 6-18, **50 L/;** ☎0765.309.673

32. **ALINA** 20 de ani maseuza supla, finuta si foarte atragatoare. Iti ofer tie domn generos un masaj de buna calitate intr-un ambient discret. Titan Auchan **60 L;** ☎0721.964.205

33. **ALINA,** 19 ani, reala, draguta si sociabila, te astept la mine pt. un masaj de relaxare sau body masaj. Discretie si seriozitate, poze reale facute in locatie, mai multe detalii la tel., Drumul Taberei, **50 L;** ☎0730.626.526

34. **ALINA,** 20 de ani. Maseuza draguta, supla si experta in arta masajului. Te astept intr un ambient discret pentru a te relaxa. Titan Auchan, **60 L;** ☎0721.964.205

35. **ALINA,** 30 ani, am revenit sociabila si comunicativa te invit la mine acasa sa iti ofer masaj total de relaxare, dus, discretie maxima, cer si ofer seriozitate, poze reale, zona strand Drumul Taberei, non stop, 150/h, **70 L;** ☎0729.178.135

36. **ALINA,** te astept la un masaj de relaxare si tonifiere la domiciliul meu. Discretie maxima, Unirii, Zepter, **40 L/;** ☎0758.279.994

37. **ALYS** 28 ani, noua in zona, masaj terapeutic profesional de intretinere si relaxare. Poze reale. Mai multe detalii la tel. Zona Teiul Doamnei, aproape de Obor, **60 L;** ☎0753.363.922

38. **ALYS,** 35 de ani, poze reale, din locatie, masaj de relaxare si intretinere, efectuat pe masa de masaj, speak english and turkish, aer conditionat, calea Mosilor, **70 L/;** ☎0799.634.864

39. **ALYS,** 35 de ani, poze reale, din locatie, masaj de relaxare si intretinere, efectuat pe masa de masaj, speak english and turkish, aer conditionat, Mosilor, Eminescu, **70 L;** ☎0799.634.864

40. **AMALIA,** 1.75 m, 65 kg, 26 de ani, masaj de intretinere corporala. Igiena garantata, locatie discreta. Daca stii sa apreciezi calitatea te astept cu detalii la tel. Zona Titan, **100 L/;** ☎0730.397.347

41. **AMALYA** 31 Ani masaj terapeutic profesional de intretinere si relaxare, 100 % poze reale (zona Teiul Doamnei), **60 L;** ☎0736.676.955

42. **AMELYA,** bruneta inalta, 24 ani, ofer masaj de relaxare, garantez pozele igiena si discretie locatie Unirii. Deplasari doar la hotel, **100 L/;** ☎0760.411.304

43. **ANA** stil si eleganta, te invit la mine acasa la un masaj de relaxare, dus, aromatherapy, discretie max., cer si ofer seriozitate, 150 L/h, detalii la tel. zona Drumul Taberei, poze reale, **70 L;** ☎0761.483.809/ 0799.559.078

44. **ANA,** bruneta 25 de ani, 1.70 m, 62 kg, ofer masaj de calitate domnilor generosi si cu bun simt in locatia mea, Octavian Goga, **50 L;** ☎0720.872.134

45. **ANA,** domnisoara educata si manierata, ofer masaj de relaxare domnilor manierati la domiciliul meu, zona Dristor, 100 L/ h; ☎0767.587.582

46. **ANA,** domnisoara finuta 21 ani, ofer masaj terapeutic de relaxare in locatie de lux discretie totala, servicii cu experienta si calitate, nu vei regreta alegerea de a veni la vine, (Centrul Vechi), **250 L;** ☎0761.177.538

47. **ANA,** fata finuta, cu bun simt te astept in locatia mea pentru a te rasfata cu un masaj de calitate, singurica si discretie. Zona Centru Vechi. Mai multe detalii la numarul de tel., **100 L;** ☎0736.381.427

48. **ANA,** poze facute in locatie, 26 de ani, singura in locatie, ofer masaj de relaxare domnilor foarte pretentiosi pentru care igiena este un aspect foarte important. Mircea Voda, **100 L;** ☎0736.164.999

49. **ANA,** Rond Alba Iulia, ofer masaj de relaxare la domiciliul meu. Locatie curata si discreta. Poze facute in locatie iti confirm cu originalul. Pentru mai multe detalii ma poti contacta, **100 L;** ☎0729.581.457

50. **ANA,** vino sa te relaxezi intr-un ambient placut, ofer masaj de relaxare, detalii la telefon, zona Dristor 2, **70 L/;** ☎0785.039.887 nikodulce592@yahoo.com

51. **ANA.** non stop, am 22 de ani, 1.70 m, ofer masaj de relaxare si tonifiere la domiciliul meu, discretie totala, poze reale facute in locatie zona. Rond Alba Iulia **70 L;** ☎0737.103.338

52. **ANCA,** frumoasa, delicata, te astept la mine acasa sa-ti ofer un masaj de relaxare si intretinere corporala, discretie maxima si igiena, Nerva Traian, **100 L;** ☎0736.370.856

53. **ANCA,** maseuza manierata, stilata si experta in arta masajului. Te astept pe tine domn interesat de un masaj intr un ambient discret pentru a te relaxa. Titan Liviu Rebreanu, **60 L;** ☎0729.311.098

54. **ANDA,** 40 de ani, vino sa te rasfeti si sa te relaxezi intr-un cadru select cu un masaj de relaxare si tonifiere a pielii efectuat de o profesionista, Unirii, 9-18, **100 L;** ☎0721.750.896

55. **ANDRA,** 23 de ani, te astept pe tine, domn generos, la un masaj de relaxare si tonifiere. Detalii la tel. Mall Vitan, **60 L/;** ☎0766.533.794

56. **ANDRA,** 34 de ani, maseuza, ofer masaj de relaxare la domiciliul meu, Titan, Faur Poarta 4, **60 L;** ☎0725.091.404

57. **ANDREEA** am 24 de ani, corp frumos inalta si ofer masaj de relaxare d-lor cumsecade si care inteleg anuntul meu. Am locatie centrala, singura V. Luminoasa. Pls. nu suna inutil. Prog este intre orele 09-18 **200 L/;** ☎0723.805.421

58. **ANDREEA** am 24 de ani, corp frumos inalta si ofer masaj de relaxare d-lor cumsecade si care inteleg anuntul meu. Am locatie centrala, singura V. Luminoasa. Pls. nu suna inutil. Program este intre orele 09-18 **200 L;** ☎0723.805.421

59. **ANDREEA,** 27 de ani, discreta si rafinata, ofer masaj de relaxare si masaj de intretinere. Pt. detalii contacteaza-ma, Militari, **60 L;** ☎0732.492.206

60. **ANDREEA,** am revenit din vacanta, 22 de ani, te astept la un masaj de relaxare si tonifiere al trupului si sufletului la domiciliul meu. Discretie maxima. Unirii, Zepter, **50 L/;** ☎0732.260.367

61. **ANDREEA,** blonda frumoasa, 27, cu poze reale, te astept pe tine domn generos la mine la un masaj de relaxare, doar un telefon ne desparte, zona Mall vitan, **40 L/;** ☎0761.002.526

62. **ANDREEA,** bruneta cu mult bun simt, calma si rabdatoare ofer masaj de relaxare si tonifiere. Mai multe detalii la tel. Drumul Taberei. Caut maseuza, **100 L;** ☎0761.622.032

63. **ANDREEA,** bruneta reala, cu bun simt, ofer masaj de relaxare domnilor generosi. Detalii la tel. Unirii, Zepter, **50 L/;** ☎0723.980.979

64. **ANDREEA,** experta in arta masajului, 1.70 cm, 57 kg, iti ofer tie domn generos si cu bun simt masaj de relaxare, **150 L;** ☎0735.558.594

65. **ANDREEA,** miniona matura, roscata, ofer masaj de relaxare la domiciliul meu, ambient placut, discretie totala 120 L ora, detalii tel. Zona Unirii, Horoscop, 50 L, **50 L;** ☎0734.323.084/ 0767.823.794

66. **ANDREEA,** ofer masaj de relaxare si mici surprize domnilor generosi. Ma deplasez. Poze reale. Mai multe detalii la telefon, **100 L;** ☎0760305460

67. **ANDREEA,** pozele imi apartin, din locatie, ofer masaj terapeutic si relaxare. Mai multe detalii la telefon. Platesc deranjul daca nu sunt fata din poze. Locatie curata si discreta, **50 L/;** ☎0769.764.827

68. **ANDREYA,** 38 de ani. Masaj terapeutic de relaxare si intretinere, fara graba. Mai multe detali la telefon. Zona Obor-Mosilor, **100 L;** ☎0722.941.197

69. **ANEMONA** si Cristina, te invitam la noi pentru un masaj de relaxare, terapeutic prin tehnici bine invatate **100 L;** ☎0763.255.453

70. **ANEMONA,** te invit la mine pentru un masaj de relaxare, terapeutic prin tehnici bine invatate, rond Alba Iulia, **70 L;** ☎0763.028.129

71. **ANIA** sunt asa cum ma vezi in poze, doamna rafinata si gratioasa, cu trasaturi slave, 37 ani. Ofer masaj de relaxare de calitate domnilor care se respecta. Sunt selectiva, nu raspund la privat si sms. **200 L;** ☎0730.138.339

72. **ANIA,** ofer diferite tipuri de masaj, te astept si cu alte mici surprize in locatia mea din zona Titan, program 11-19, **40 L/;** ☎0760.118.662

73. **ANIELA** supla, finuta, delicata amabila si cu rabdare te invit la un masaj de relaxare deosebit intr-o locatie de lux cu un ambient relaxat si placut special creat pentru tine. Garantez ca vei reveni **100 L;** ☎0728.868.618

74. **ANTICARIAT** Bucuresti cumparam carti noi si vechi, din orice domeniu si orice cantitate. Lichidam biblioteci sau stocuri de depozit. Plata pe loc. Deplasare gratuita; ☎0731.407.474/ 0740.088.443/ 021.315.97.04

75. **ANTICELULITIC** intretinere si relaxare, reflexologie, drenaj limfatic, 49, antistres senzitiv 99. Ma deplasez la domiciliu si hotel cu masa de masaj ulei, creme, muzica, etc, unisex WhatsApp. Fotografii book-uri, **11 L;** ☎0753.371.255 celest.terapy@yahoo.es

76. **AROMATERAPHY** shiatsu masaj cu pres pe meridiane energetice, dureri dorsale cervical, lombar reflexogen. Informatii nutritionale, tratamente faciale. Dristorului Decebal 9.00-21.00 L-D, ☎0731.967.121

77. **AROMATERAPIE,** lasa-te purtat intr-o calatorie de rasfat si traieste o experienta unica, ce inseamna placere, evadare din rutina zilnica si lumea simturilor si a placerilor. Vila, lux, uleiuri aromatice, creme, **120 L;** ☎0785.333.303/ 0727.106.100 www.blondymassage.ro

78. **ATESTAT** doamna tehnician maseur, masaj 100% profesional: somatic intretinere relaxare, anticelulitic sportiv epilat-100L/ h + reflexo capilar facial-150 L/1.30 h pe masa masaj central. Nu erotic. Nu sex. L-S 10-20, **150 L;** ☎0743.593.040

79. **ATESTAT** masaj terapeutic profesional/ general reechilibrant de relaxare pe masa masaj, lombar, cervical drenaj limfatic, presopunctura 100 + reflexotererapie, 1h 30/150 L, se executa pe masa masaj 10-21, aer cond, Mosilor, Eminescu, ☎0724.898.065

80. **ATESTAT,** doamna tehnician maseur, masaj profesional somatic, intretinere, relaxare pe masa de masaj, 100 L/1h, 150 L/ 1h 1/2, program L-S 9-20; ☎0724.364.760

81. **ATESTAT,** masaj terapeutic profesional/ general de relaxare reechilibrant, drenaj limfatic, presopunctura si terapii alternative 100L+reflexoterapie, sedinta completa 1h30150L pe masa masaj, aromaterapie, Eminescu-Mosilor, ☎0724.898.065

82. **BANEASA,** hello, simti nevoia de o evadare. Cu experienta in arta masajului pe care o am iti pot oferi o ora de relaxare si rasfat in compania mea. Aceasta invitatie se adreseaza domnilor stilati si generosi, **150 L;** ☎0721.302.279

83. **BANEASA,** hello, simti nevoia de o evadare? Cu experienta in arta masajului pe care o am iti pot oferi o ora de relaxare si rasfat in compania mea. Aceasta invitatie se adreseaza domnilor stilati si generosi, ☎0721.302.279

84. **BEATRICE,** maseuza reala, 23 de ani, 1.78 m, 57 kg, te astept sa te relaxezi intr-un ambient curat si foarte discret. Iti ofer un masaj de relaxare, body, detalii la telefon, zona centrala, **100 L;** ☎0728.719.754

85. **BERCENI,** blonda, ofer body masaj, masaj de relaxare si terapeutic, mai multe detalii la telefon, **60 L;** ☎0720.122.278

86. **BERCENI,** Diana, bruneta, 1.65 m, 52 kg, 20 de ani. Finuta, selectiva, manierata ofer masaj de relaxare domnilor educati. Locatie curata si discreta. Zona Alexandru Obregia, 200 L /ora, **100 L;** ☎0799.343.582

87. **BERCENI,** Lidl, 30 de ani, noua in zona, ofer masaj de relaxare si terapeutic la mine acasa, discretie si igiena. Singura, 100 ora; ☎0734.190.644

88. **BERCENI,** Piata Sudului, blonda, tarif 60 L servicii de calitate, suna-ma sa te convingi, masaj, domnisoara draguta 25 de ani, curata, elegant, la mine locatie stradal, aer conditionat, poti veni sunt acasa, **60 L;** ☎0723.469.688

89. **BERCENI,** tarif 60 L blonda 25 ani, Berceni aproape Piata Sudului stradal, la mine civilizat aer conditionat, dus, prosoape, discret, igiena, daca iti place ok treci sunt acasa, masaj cu placere ma implic, vino, **60 L;** ☎0723.469.688

90. **BETY,** 36 de ani, masaj terapeutic de relaxare si intretinere, pe toata suprafata corpului, efectuat pe masa de masaj. Aer conditionat. Detalii la telefon, Mosilor - Eminescu, **100 L/;** ☎0746.588.018

91. **BIANCA,** 26 de ani, am revenit, masaj terapeutic, calmeaza durerile, tensiunea, reflexoterapeutic, masaj pt. coloana, cervical, lombosciatic, detalii la telefon, zona Colentina, intersectie Doamna Ghica, **30 L;** ☎0720.420.246

92. **BIANCA,** 26 de ani, am revenit, masaj terapeutic, calmeaza durerile, tensiunea, reflexoterapeutic, masaj pt. coloana, cervical, lombosciatic, detalii la telefon, zona Colentina, intersectie Doamna Ghica, **30 L;** ☎0720.420.246

93. **BIANCA,** 26 de ani, am revenit, masaj terapeutic, calmeaza durerile, tensiunea, reflexoterapeutic, masaj pt. coloana, cervical, lombosciatic, detalii la telefon, zona Colentina, intersectie Doamna Ghica, **30 L;** ☎0720.420.246

94. **BLONDA** Adela, 20 de ani ofer masaj de relaxare la domiciliul meu. Pt mai multe detalii, suna-ma, **60 L;** ☎0731.781.350

95. **BLONDA** alegerea ta, ai incercat zeci de metode pt. a te relaxa si nu a avut rezultate pe asteptarile tale, te astept la mine pt. masaj, pt. a-ti satisface acest moft. Militari, **50 L/;** ☎0760.136.631

96. **BLONDA** Buna, sunt Sandra, 24 de ani, 1.78 m, iti pot oferi cele mai frumoase clipe de rasfat, un masaj de relaxare alaturi de o domnisoara deosebita, selectiva, cu bun simt, cer si ofer discretie. Poze reale, **100 €;** ☎0732.728.209

97. **BLONDA** cu experienta in arta masaj de relaxare. Poze reale, detalii la tel. Rog si ofer discretie si seriozitate. Lb. engleza, germania, italiana. Daniela, **100 L;** ☎0732.393.837

98. **BLONDA** ofer masaj de relaxare, atenta cu tine. Poze reale. Dristor te astept; ☎0760.595.022

99. **BLONDA** ofer masaj de relaxare, pt.detali suna-ma. Zona Piata Muncii, **100 L;** ☎0721.752.077

100. **BLONDA** speak english, inalta, cu experienta in domeniu, ofer masaj de relaxare, body masaj, te astept intr-un cadru select si discret zona Unirii **150 L;** ☎0761.253.316

101. **BLONDA** speak english, inalta, cu experienta in domeniu, ofer masaj de relaxare, body masaj, te astept intr-un cadru select si discret zona Unirii, **150 L;** ☎0761.253.316

102. **BLONDA,** 22 de ani, frumoasa, reala ofer masaj de relaxare, intretinere corporala intr-un cadru discret si relaxant, Nerva Traian, **100 L/;** ☎0784.523.507

103. **BLONDA,** 32 ani, tandra si rabdatoare te invit pe tine domn manierat in compania unei adevarate doamne. Stiu ca daca te afli pe aceasta pagina cauti o maseuza cu experienta. Callmy, **100 L;** ☎0761.588.961

104. **BLONDA,** Adela, 20 de ani ofer masaj de relaxare la domiciliul meu. Pt mai multe detalii, suna-ma, **60 L;** ☎0731.781.350

105. **BLONDA,** alegerea ta, ai incercat zeci de metode pt. a te relaxa si nu a avut rezultate pe asteptarile tale, te astept la mine pt. masaj, pt. a-ti satisface acest moft. Militari, **50 L;** ☎0760.136.631

106. **BODY** masaj. Dana, 28 de ani, 1.70 m, 60 kg, bruneta. Ofer body - masaj (ulei). 30 min/50 lei. Zona Drumul Taberei. Program 12 - 20 (luni-sambata), **50 L;** ☎0735.322.288 ssweetpurple909090@yahoo.com

107. **BRUNETA** 30 de ani, iti ofer masaj de relaxare intr-un ambient placut, Dristor, Baba Novac, **50 L;** ☎0764.292.336

108. **BRUNETA** Buna, sunt Cristina, 21 ani, 170, 50 kg, vino sa te relaxezi cu un masaj de buna calitate, poze reale, vino sa te convingi, nu ezita sa ma suni, **50 L;** ☎073440202 Crystyna.thaaaa@yahoo.com

109. **BRUNETA** calificata ofer masaj terapeutic masaj de relaxare terapeutic, zona bd. Constantin Brancoveanu, 1.75 m, 60 kg, nr. de tel. suna-ma si nu vei regreta discretie curatenie lux la mine vei gasi tot ce ai nevoie **70 L/;** ☎0760.853.217 criss_doollce_foc_2009@yahoo.com

110. **BRUNETA** curata si stilata. Vino pt. un masaj de relaxare asa cum doresti, nu ezita sa ma suni, **50 L;**

111. **BRUNETA** draguta sunt o draguta, vino in compania mea pt. a-ti oferi masaj de relaxare, cervical si de tonifiere. Servicii ireprosabile, curatenie si discretie. Rog si ofer seriozitate, **80 L;** ☎0784.965.704

112. **BRUNETA** senzuala, ofer masaj de relaxare domnilor generosi si cu bun simt pentru mai multe detalii suna-ma nu raspund la sms si nr privat, non stop, **100 L;** ☎0724.790.775

113. **BRUNETA** speak english, inalta, cu experienta in domeniu, ofer masaj de relaxare, servicii de cea mai buna calitate, te astept intr-un cadru select si discret zona Unirii, **150 L;** ☎0761.253.316

114. **BRUNETA,** 30 de ani, finuta, rafinata ofer masaj de relaxare domnilor finuti si manierati. Detalii la telefon, **50 L;** ☎0728.368.052

115. **BRUNETA,** discreta si draguta plina de energie te astept la mine pentru cel mai bun masaj terapeutic si de relaxare. Poze reale. Suna-ma si nu vei regreta **60 L;** ☎0726.931.217

116. **BRUNETA,** te astept intr-o locatie curata si discreta pentru a-ti oferi masaj de relaxare. Pentru mai multe detalii suna-ma. Zona Colentina, **50 L/;** ☎0799.417.773

117. **BUCUR** Obor, doamna draguta, 44 de ani, ofer masaj de relaxare domnilor manierati. Discretie maxima, pentru mai multe detalii contactati-ma telefonic. Zona Obor, **50 L/;** ☎0764.738.593 voiculescu-sonya@yahoo.ro

118. **BULEVARDUL** Unirii cu Alba Iulia, noua in zona, bruneta, discreta si draguta te astept la mine pentru cel mai bun masaj terapeutic si de relaxare. Poze reale. Suna-ma si nu vei regreta, **60 L;** ☎0726.931.217

119. **BUNA** cat despre mine sunt Andreea o tipa sociabila, pot veni la tine sau la un hotel pentru un masaj de neuitat cu siguranta. Parlo italiano e pure espagnol.. Ast tel. tau, **200 L;** ☎0763.704.910

120. **BUNA,** cat despre mine sunt Andreea, pot veni la tine sau la un hotel pentru un masaj de neuitat. Pentru mai multe detalii astept telefonul tau. Parlo italiano e pure espagnol, **200 L;** ☎0763.704.910

121. **BUNA,** ma numesc Alina, vrei sa simti ceva de neuitat te astept masaj de relaxare de calitate, la mine gasesti ce nu ai gasit in alte parti, **70 L;** ☎0736.864.253 danciudaniela@74gmail.com

122. **BUNA,** ma numesc Denisa, am 20 de ani, te inviti in locatia mea pt a petrece clipe de neuitat, masaj calitate, sunt alegerea ta nu vei regreta, **70 L;** ☎0725.813.358 danciudaniela@74gmail.com

123. **BUNA,** numele meu este Carmen, am 23 de ani, poze reale, ofer diferite tipuri de masaj la mine, mai multe detalii la telefon, **100 L;** ☎0784.985.791 antonia_sexy@yahoo.com

124. **BUNA,** ofer masaj terapeutic si de relaxare domnilor maturi, discreti si generosi, care cauta cateva momente de relaxare in compania unei domnisoare, **100 L;** ☎0784.985.791 andrada_sexy@yahoo.com

125. **BUNA,** sunt Ana, va astept la mine intr-o locatie noua, va ofer masaj de relaxare, mai multe detalii la tel., zona Piata Muncii, vin si la hotel, **70 L;** ☎0737.583.402

126. **BUNA,** te astept in locatia mea pentru a-ti oferi un masaj de relaxare pe tot corpul, fara fite, fara graba. Mai multe detalii la telefon. Zona Colentina, **70 L/;** ☎0720.497.916

127. **BUNA,** te astept la mine in locatia mea curata si discreta pentru un masaj de relaxare, 1,67 si 53 de kg pentru mai multe detalii, suna-ma, pupici, Alexandra Mihai Bravu **60 L;** ☎0732.764.585

128. **BUREBISTA,** superba, 100% reala masaj corporal, de relaxare, executat prin diferite tehnici ale masajului, uleiuri aromatice, mai multe detalii despre serviciile mele la telefon, **150 L;** ☎0734.594.995

129. **CARLA,** doamna blonda, 38 de ani. Stilata si eleganta te invit la mine la un masaj profi de relaxare si intretinere corporala. Reala, confirm cu pozele. Mai multe detalii la telefon. Nerva Traian, **100 L;** ☎0728.890.998

130. **CERTIFICATE** energetice efectuam, necesare vanzarii/inchirierii, termen 24h. Pret 120 L- garsoniera, 2,3 camere 130 L, 4 camere- 140 L, 5 camere - 150 L TVA inclus ☎0740.032.092/ 0731.032.092 contact@vreauenergetic.ro www.vreauenergetic.ro

131. **CHANTAL,** doamna blonda matura, inalta, eleganta, ofer masaj de relaxare domnilor educati si manierati. Locatie de lux pe Bd. Unirii, **100 L/;** ☎0733.986.904

132. CLAUDIA, buna, te astept la mine pentru un masaj foarte relaxant, in mainile mele vei uita de tot si de toate. Poze reale, 150 L/; ☎0784.691.818

133. CLAUDIA, buna, te astept la mine pentru un masaj foarte relaxant, in mainile mele vei uita de tot si de toate. Poze reale, 150 L/; ☎0784.691.818

134. CLAUDIA, te astept la mine pentru un masaj de cea mai buna calitate, zona Dristor, 150 L/; ☎0784.691.818

135. CONFORMATIE sportiva, blonda, masaj fizioterapeutic ce-ti va revigora trupul si spiritul. Frumusetea si experienta mea iti vor oferi relaxare totala. Garantez revenirea domnilor educati si discretie, 150 L/; ☎0724.406.652

136. CORINA, 25 de ani, draguta, finuta, ofer masaj de relaxare, domnilor generosi igiena discretie locatie lux, ac, conditionat. Zona Cora, Militari, Lujerului, sector 6, 50 L; ☎0799.317.607

137. CORINA, domnisoara cu experienta ofer servicii de masaj si relaxare domnilor manierati. Discretie maxima si seriozitate, la domiciliul clientului sau la hotel. Detalii la telefon. Speak english, 100 L/; ☎0726.704.111

138. **COSMETICIANA** independenta, rabdatoare, atenta, ofer epilare inghinala cu hidratare speciala pt. barbati. Te rog citeste detaliile pe blog, nu ofer informatii la telefon, http://totuldesprerandunica.blogspot.com **150 L;** ☎0758.609.361 irinaruxandra24@yahoo.com http://totuldesprerandunica.blogspot.com

139. **CRISTINA,** 27 de ani, maseuza reala, te invit la mine pt. un masaj complet de relaxare, tonifiere, reflexomasaj. Uleiuri si creme speciale, Nerva Traian, **100 L;** ☎0751.933.231

140. **CRISTINA,** bruneta 30 de ani. Ofer masaj de relaxare la domiciliul meu. Zona Piata Muncii, **100 L;** ☎0737.184.035

141. **CRISTINA,** maseuza, bruneta, 1,70 m, 58 kg, 22 de ani, vesela, rabdatoare, vin la domiciliu pt. masaj terapeutic, tonifiere si relaxare. Detalii la tel. Call me, **200 L/;** ☎0765.612.107

142. **CRISTINA,** te astept pe la mine pentru relaxare prin tehnici bine invatate de masaj, masaj relaxare, terapeutic, Bd. Burebista, **70 L;** ☎0784.426.897

143. **CRISTY,** tanar, ofer masaj de relaxare si alte tipuri, doamnelor dragute, simpatice si generoase la tine sau la hotel, seriozitatea si curatenia este punctul meu forte, mai multe detalii la telefon, **100 L;** ☎0763.362.541

144. **CUPLU** casatorit oferim masaj de relaxare, ambianta placuta. Mai multe detalii la tel.; ☎0735.830.791

145. **CUPLU** casatorit, masaj de relaxare, ambianta placuta. Mai multe detalii la tel.; ☎0723.424.793

146. **CUPLU** educat, sociabil, discret, matur oferim masaj de relaxare totala domnisoarelor, doamnelor, domnilor si cuplurilor, intr-o ambianta placuta. Avem si colega. Zona Titan, **200 L;** ☎0773.740.343

147. **CUPLU** masaj relaxare. Cuplu discret, sociabil, educat, oferim masaj de relaxare totala intr-o ambianta placuta, intima, zona Titan. **200 L;** ☎0773.740.343

148. **CUPLU** oferim masaj de relaxare intr-un ambient placut domnilor si cuplurilor serioase care se respecta. Ea 25 de ani, el 35 de ani. Detinem locatie. Detaliile le aflati la telefon. **200 L/;** ☎0724.814.595

149. **CURATENIE** Echipa serioasa si onesta, specializata in servicii profesionale de curatenie in Bucuresti si zonele limitrofe. Servicii de curatenie pentru birouri, magazine, depozite, apartamente, case; ☎0786.710.120

150. **CURATENIE** scari bloc Graffiti, extras acarieni, slefuit mozaic, sablare; ☎0720.616.096 office@pik.ro

151. **CURSURI** maseuri, o luna teorie, 1 luna practica cu plata, angajare imediata, tel. cu programare telefonica dupa ora 18.00 cu mesaj, **350 L;** ☎0722.963.471

152. **DACA** ai cautat o adevarata maseoza inteligenta,eleganta amuzanta foarte sofisticata si care te poate face sa uiti lumea din jur, cu gusturi rafinate careia ii plac oamenii cu clasa generosi, suna-ma, **70 L/;** ☎0735.392.073

153. **DANA,** 20 de ani, ofer toate tipurile de masaj: relaxare, terapeutic, cervical si de intretinere, zona Militari, Uverturii, mai multe detalii la tel., **60 L/;** ☎0734.062.474

154. **DARIA,** noua pe site, 23 de ani, finuta, draguta, ofer masaj terapeutic si de relaxare intr-un ambient placut, mai multe detalii la telefon, discretie, igiena maxima zona Militari, Cora Lujerului, sector 6, **70 L;** ☎0726.938.892

155. **DEEA** blonda draguta si atenta cu tine, 23 ani, 1.60, 53 kg. Ofer masaj de relaxare totala, domnilor cu bun simt. Pentru detalii contacteaza-ma, zona Burebista, Puerto Cafe, **100 L;** ☎0727.502.416 madalinadeea175@yahoo.com

156. **DEEA,** blonda draguta, 23 de ani, 1.60 m, 53 kg. Ofer masaj de relaxare totala domnilor cu bun simt. Detalii la tel. Zona Burebista Puerto Cafe, **100 L;** ☎0727.502.416 madalinadeea175@yahoo.com

157. **DEEA,** blonda finuta, 23 de ani, 1.60 m, 53 kg. Ofer masaj de relaxare totala domnilor cu bun simt. Detalii la tel. Zona Burebista Puerto Cafe, **100 L;** ☎0727502416 madalinadeea175@yahoo.com

158. **DELIA,** 20 ani, pentru pretentiosi, satena, te astept in locatia mea sau vin eu pentru a-ti oferi masaj terapeutic si de relaxare, pentru mai multe detalii contacteaza-ma, poze reale, **300 L;** ☎0766.703.284

159. **DELIA,** 25 de ani, draguta, finuta, ofer masaj de relaxare, domnilor generosi igiena discretie locatie lux, ac, conditionat. Zona Cora, Militari, Lujerului, sector 6, **50 L/;** ☎0726.938.880

160. **DELIA,** blonda, noua pe site, calma si rabdatoare, cu mult bun simt. Ofer masaj de relaxare si tonifiere. Mai multe detalii la tel. Drumul Taberei. Caut maseuza, **70 L;** ☎0785.099.936

161. **DENISA** domnisoara reala, noua in zona, te astept in compania mea pentru diferite tipuri de masaj, **100 L;** ☎0737.158.334

162. **DENISA** maseuza blondina, atitudine vesela si pozitiva stiu cum sa te binedispun. Ofer fara graba masaj de relaxare dnilor singurei. Detin eu locatie frumoasa/ curata/ liniste, conditii civilizate la M. Bravu- Muncii. **200 L/;** ☎0720.131.473

163. **DENISA,** 39 de ani, roscata, masaj terapeutic de relaxare si intretinere, pe toata suprafata corpului efectuat pe masa de masaj, detalii la tel., zona Calea Mosilor, **70 L;** ☎0731.298.062

164. DENISA, bruneta stilata, 30 de ani slim, frumoasa o fire placuta, ofer diferite tipuri de masaj intr-o vila de lux situata pe malul lacului Snagov, relaxare si evadare din rutina zilnica. Acces gratuit piscina, 150 L; ☎0730.924.593 www.sweetpleasure.ro

165. DENISA, ofer masaj de relaxare la domiciliul meu curat si discret, mai multe detalii la tel., poze reale garantat, 50 L; ☎0762.687.437

166. DENYSA 39 de ani. Doamna roscata, masaj terapeutic de relaxare si intretinere, pe toata suprafata corpului efectuat pe masa de masaj, detalii la tel., Calea Mosilor, 70 L; ☎0731.298.062

167. DESSIREE Masaj a creat pentru tine un loc incantator, curat, sigur si discret. Salonul cu cele mai frumoase fete din Bucuresti te asteapta intr-o atmosfera placuta sa descoperi arta masajului de relaxare, 120 L; ☎0769.994.064/ 0732.545.457 desiree.masaj@yahoo.com www.dessireemasaj.ro

168. DIANA Buna. Iti pot oferi masaj de relaxare totala. Pt. detalii ma puteti contacta la numarul ☎0732.080.243 georgianadaniela920@yahoo.com

169. DIANA, 13 Septembrie, 25 ani, 1.75 inaltime, discreta, sociabila, cu bun simt ofer masaj de relaxare domnilor seriosi care se respecta. Detin locatie. Detalii la telefon. Te astept, 150 L; ☎0732.082.171

170. **DIANA,** 25 ani, 1.75 m, sociabila, discreta, cu bun simt ofer masaj de relaxare domnilor seriosi care se respecta. Detin locatie. Pentru mai multe detalii contacteaza-ma, **150 L;** ☎0732.082.171

171. **DIANA,** blonda, 38 de ani, masaj terapeutic de relaxare si intretinere, pe toata suprafata corpului, efectuat pe masa de masaj, detalii la tel., Calea Mosilor, **70 L;** ☎0732.172.425

172. **DIFERIT,** rasfata-te cu cel mai bun masaj terapeutic si de relaxare, oferte jacuzzi, free bar. La noi sau hotel. Pentru detalii si programari sunati, zona Decebal, **150 L;** ☎0731.398.991/ 0751.770.600 sweettouchmasage@yahoo.ro www.sweettouch.ro

173. **DOAMNA** 42, dorobanti relaxata, ofer masaj autentic deconectant, fara graba, discret, placut, rafinat, 10-21, english, french speaking ☎0735.527.995

174. **DOAMNA** 55 ani ofera masaj relaxare, persoanelor de varsta apropiata, Piata Progresul; ☎0730.515.750

175. **DOAMNA** blonda singura sociabila, fizic placut, linistita si rabdatoare, cu experienta in masaj terapeutic depun pasiune in ceea ce fac d-lor maturi si educati, detalii la telefon, Militari **50 L/;** ☎0737.218.736

176. **DOAMNA** blonda, 1.60 m, 50 kg, ochi verzi, 35 de ani, discreta, te astept la mine acasa pt. un masaj relaxant si revigorant. Astept telefonul tau pt. mai multe detalii, zona Zepter, **70 L;** ☎0737.128.618

177. **DOAMNA** blonda, 39 de ani, cu experienta, discreta, ofer masaj de relaxare, zona Titan Auchan, 1 Decembrie; ☎0737.201.773

178. **DOAMNA** blonda, 39 de ani, cu experienta, discreta, ofer masaj de relaxare, zona Titan Auchan, 1 Decembrie; ☎0737.201.773

179. **DOAMNA** blonda, 40 ani, prezentabila, noua in domeniu, ofer masaj de relaxare, la locatie. Rog seriozitate; ☎0729.030.866

180. **DOAMNA** blonda, servicii masaj relaxare prin manevre tranzitorii toracale tehnici de rulare/ frictionare, de revigorarea circulatiei sangelui in urma inflamatiilor si gama entorselor. Obor-Mosilor, **100 L/;** ☎0726.508.066

181. **DOAMNA** casatorita, stilata, masaj de relaxare la domiciliul meu. Mai multe detalii la tel.; ☎0722.966.960

182. **DOAMNA** discreta, 53 ani, ofer masaj de relaxare. Zona 1 Decembrie, ☎0729.725.680

183. **DOAMNA** draguta, 35 de ani, ofer masaj de relaxare la domiciliul meu, Dristor 2, **50 L/;** ☎0747.695.808

184. **DOAMNA** educata, ofer masaj de relaxare la domiciliul meu domnilor manierati, mai multe detalii la telefon, cer si ofer discretie si igiena. Locuiesc singura, **150 L;** ☎0727.027.598

185. **DOAMNA** fac masaj terapeutic; ☎0735.670.953

186. **DOAMNA** finuta, discreta, 44 de ani, ofer masaj de relaxare d-nilor manierati, zona centrala. 150/h, poze reale. **100 L;** ☎0734.966.949

187. **DOAMNA** matura 38 ani bruneta reala si discreta, cu experienta ofer masaj de relaxare si intretinere fara graba si fite, locatie discreta si curata, 150 L ora, Obor, Colentina, ofer si cer discretie si igiena maxima, **100 L;** ☎0722.722.957

188. **DOAMNA** matura 38 de ani, stilata si selectiva te invit intr-un cadru discret si curat sa te relaxezi cu un masaj deconectant. Detalii la telefon; ☎0720.951.785

189. **DOAMNA** matura, 38 ani, bruneta reala, cu experienta, ofer masaj de relaxare si intretinere fara graba, locatie discreta si curata, 150 L ora, Obor, Colentina, ofer si cer discretie si igiena maxima, **100 L;** ☎0784.643.996

190. **DOAMNA** matura, 38 de ani, discreta si educata cu experienta ofer masaj de relaxare, pentru trup si suflet intr-o ambianta calda linistita. Dorobanti. Detalii la telefon; ☎0720.951.785

191. **DOAMNA** matura, 42 de ani, ofer masaj terapeutic, zona Unirea, ambient foarte placut, mai multe detalii la telefon, 100 L ora, singura in locatie, ac, parcare la scara, 50 L, **50 L/;** ☎0720.158.933

192. **DOAMNA** matura, aspect frumos, fac masaj de relaxare corporala la domiciliul meu in Bucuresti. Rog seriozitate; ☎0729.353.108

193. **DOAMNA** matura, cu bunul simt, bruneta cu ochii verzi, 1.70 m, 60 kg, ofer masaj terapeutic si relaxare totala, pentru mai multe detalii suna-ma, non stop, Berceni, la mine sau la hotel, poza reala, **150 L;** ☎0731.787.182

194. **DOAMNA** matura, maseuza cu experienta, execut masaj de relaxare terapeutic la domiciliul meu, discretie, relaxare intr-un ambient placut, mai multe detalii la tel., singura in locatie, rond Alba Iulia, **100 L;** ☎0768.177.993

195. **DOAMNA** matura, stilata, blonda, ofer masaj terapeutic, de relaxare, la mine. Zona Iancului; ☎0724.159.915

196. **DOAMNA** ofer masaj de relaxare, curatenie si discretie, ac, **40 L;** ☎0731.983.494

197. **DOAMNA** plinuta 40 ani ofer masaj relaxare domnilor generosi. Drumul Taberei mai multe detalii la telefon; ☎0746.990.282

198. **DOAMNA** rafinata, blonda, Ana, manierata, matura, stilata, te invit in locatie curata si discreta pentru masaj terapeutic, masaj de relaxare. Zona Mihai Bravu, intre Vatra Luminoasa si Pasajul Muncii, **80 L;** ☎0784.476.850/ 0721.853.409

199. **DOAMNA,** 35 cu forme ofer masaj de relaxare la domiciliul meu, discretie si intimitate. Mai multe detalii la tel. Delfinului Pantelimon, **40 L;** ☎0723.498.992

200. **DOAMNA,** 35, ofer masaj de relaxare si tonifiere intr-un ambient placut si discret. Poze reale, rog seriozitate, mai multe detalii la tel. Dristor, **50 L;** ☎0721.912.543

201. **DOAMNA,** 40 de ani, ofer masaj de relaxare si terapeutic domnilor seriosi. Zona Dristor non stop; ☎0727.085.897

202. **DOAMNA,** 40 de ani, ofer masaj de relaxare si terapeutic domnilor seriosi. Zona Dristor non stop; ☎0727.085.897

203. **DOAMNA,** 45 de ani, discreta, atenta la dorintele tale, ofer masaj terapeutic, profesional de relaxare, cervical, lombar. Zona Mosilor, Obor. Program 14-22. Discretie si igiena, 100 L ora, **50 L/;** ☎0727.483.225

204. **DOAMNA,** 46, Dorobanti, ofer masaj relaxant pentru un plus de sanatate si placere, discretie, english speaking, ☎0735.249.423

205. **DOAMNA,** cu forme ofer masaj de relaxare la domiciliul meu. Pretind si cer seriozitate,mai multe detalii la telefon. Delfinului Pantelimon, **40 L;** ☎0723.498.992

206. **DOAMNA,** serioasa, masaj terapeutic general si reflexoterapie pe masa de masaj intr-o ambianta linistita, meloterapie, aromaterapie si discretie incluse, **100 L;** ☎0736.235.238

207. **DOMN** efectuez masaj doamnelor fara pretentii financiare. Bucuresti; ☎0729.899.238

PRESTĂRI SERVICII

208. **DOUA** fete te asteptam sa te rasfatam cu cel mai bun masaj de relaxare din oras, stilate si frumoase. Asteptam domni generosi si draguti. Garantam revenirea. Zona facultatea Hyperion, Calea Calarasi, **150 L;** ☎0763.259.242

209. **DRAGUTA,** 23 de ani, ofer o ora masaj terapeutic si de relaxare intr-un ambient placut, mai multe detalii la telefon, discretie, igiena, locatie lux, acasa la mine, **60 L;** ☎0763.736.000

210. **DRISTOR** Buna dragi mei, ma adresez domnilor manierati sa va ofer un masaj de relaxare, pentru mai multe detalii suna-ma, ai si loc de parcare in fata blocului meu, **60 L/;** ☎0737.342.012

211. **DRISTOR** buna sunt Ana, te astept la un masaj de relaxare domn generos si cu bun simt, rog si cer seriozitate pentru mai multe detalii la telefon, am 23 de ani si 1.68 si 52 kg, ai si loc de parcare, noua pe site **100 L;** ☎0769.858.017

212. **DRISTOR** Patricia doamna matura 40 ani ofer masaj de relaxare Kaufland Dristor tel. **50 L/;** ☎0736760098

213. **DRISTOR,** buna sunt Ana, te astept la mine in locatie mea petru un masaj de relaxare am 1.68 m, 52 de kg si 23 de ani, rog si cer seriozitate petru mai multe detali la telefon, ai si loc de parcare, **100 L;** ☎0769.858.017

214. **DRISTOR,** Buna te astept la mine la un masaj de relaxare, nu ezita sa ma suni, ma poti suna nou stop, ma poti gasi, mai multe detalii la telefon, pozele imi apartin sunt reale, vino si o sa te convigi, **60 L;** ☎0737.342.012

215. **DRISTOR,** Claudia, te astept la mine pentru un masaj foarte relaxant, **150 L/;** ☎0765.024.344

216. **DRISTOR,** draguta si finuta, te astept in locatia mea sa te destind cu un masaj de relaxare. Ofer si cer seriozitate. Locuiesc in zona Dristor, Vitan, **60 L;** ☎0729.411.933

217. **DRISTOR,** Kaufland. Buna te astept la mine la un masaj de relaxare domn generos si cu bun simt, 1.67 m, 53 de kg, petru mai multe detalii la telefon, ai si loc de parcare, **60 L/;** ☎0732.764.585

218. **DRISTOR,** la mine sau la hotel te astept pentru un masaj de relaxare. Ofer si rog seriozitate. Pentru mai multe detalii contacteaza-ma, Maya, **60 L;** ☎0760.544.625 Craciunmaya77@yahoo.com

219. **DRISTOR,** Nicoleta, ofer masaj de relaxare domnilor manierati si cu bun simt, am 23 de ani, 150, kg 45, **60 L/;** ☎0729.501.256

220. **DRISTOR,** noua in zona, bruneta, 1.60 m, 19 ani, 45 kg, ofer masaj de relaxare la mine in locatie. Pentru mai multe detalii suna-ma, **50 L;** ☎0720.492.078

221. **DRISTOR,** noua pe sait, 1.70 m, 54 kg, 30 de ani, ofer masaj terapeutic si relaxare, mai multe detali tef., **60 L;** ☎0762.478.045 Crystyna20999@gmail.con

222. **DRISTOR,** noua pe site 1.75, 55 kg, 20 ani ofer masaj terapeutic si relaxare, mai multe detalii tel., **100 L;** ☎0762.478.045 crystyna20999@gmail.com

223. **DRISTOR,** pustoica 19 ani noua pe site 1.75 55 kg ofer masaj terapeutic si relaxare mai multe detalii, **100 L;** ☎0768.836.571 crystyna20999@gmail.com

224. **DRUMUL** Taberei, bruneta stilata, 29 de ani, ofer masaj numai la domiciliul meu d-lor discreti si generosi. Locuiesc singura intr-o garsoniera, am 55 kg, 1.69 m, mai multe detalii la tel., este loc de parcare, **60 L;** ☎0762.116.144

225. **DRUMUL** Taberei, buna dragilor, numele meu este Roxana, am 21 de ani si sunt o maseuza educata cu simtul umorului si imi respect cu desavarsire clientii. Va astept intr-o locatie de lux. Poze reale, **100 L;** ☎0720.384.336

226. **DRUMUL** Taberei, doamna 30 de ani, te astept la domiciliul meu pentru masaj terapeutic si de relaxare, curat si discret. Detalii la telefon, **50 L;** ☎0736.944.334

227. **DRUMUL** Taberei, satena stilata, 34 de ani, ofer masaj numai la domiciliul meu d-lor discreti si generosi. Locuiesc singura intr-o garsoniera, am 62 kg, 1.68 m, mai multe detalii la tel., este loc de parcare, **60 L;** ☎0731.784.820 anna_78_buc@yahoo.com

228. **DRUMUL** Taberei. Andreea, iti doresti o zi plina de energie. Te astept la mine pentru un masaj de relaxare, body masaj, la domiciliul meu, bruneta, 30 de ani, mai multe detalii la tel., **50 L/;** ☎0768.578.692

229. **DRUMUL** Taberei. Mirela, dulce si amabila, ofer masaj de relaxare domnilor seriosi, la domiciliul meu, pt mai multe detalii suna-ma, **70 L;** ☎0724.721.136

230. **DRUMUL** Taberei. Tanara domnisoara, ofer masaj de relaxare la domiciliul meu, revenire garantata. Pentru mai multe detalii la telefon, **60 L/;** ☎0722.727.978

231. **DRUMUL** Taberei. Tanara frumoasa, ofer masaj de relaxare la domiciliul meu, mai multe detalii la tel., **50 L/;** ☎0729.014.766

232. **DRUMUL** Taberei. Tanara frumoasa, ofer masaj de relaxare la domiciliul meu, mai multe detalii la tel., **50 L;** ☎0729.014.766

233. **ELIZA,** 21 de ani. Domnisoara manierata, stilata si comunicativa. Te astept pe tine domn generos intr un ambient discret pentru a iti oferii un masaj de relaxare. Titan Auchan, **60 L;** ☎0723.860.526

234. **ERICA,** 23 de ani, bruneta maseuza, ofer masaj de relaxare numai in locatia mea d-lor discreti si generosi. Fotografii absolut reale facute chiar azi, vila de lux in zona Piata Unirii, **150 L;** ☎0721.817.586

235. **EROII** Revolutiei bruneta vesela si respectuoasa, 22 de ani, te astept la masaj de relaxare si intretinere corporala fara graba, garantez discretie si curatenie, poze reale, **100 L;** ☎0722.483.119

236. **EROII** Revolutiei, tanara 19 ani, respectuoasa si foarte rabdatoare, ofer masaj de relaxare in cele mai bune conditii de igiena si discretie. Ce vezi in poze asta vei gasi garantat. Te astept sa ne cunoastem, **100 L;** ☎0720.014.632

237. **FINUTA,** am revenit din vacanta, draguta, fara fite, te astept pe tine, domn generos, la un masaj de relaxare si tonifiere al trupului si sufletului, la domiciliul meu Unirii, Zepter, **60 L/;** ☎0725.473.852

238. **GINA,** 36 de ani, am revenit in zona, ofer masaj terapeutic de relaxare si terapeutic, detalii la tel., Calea Mosilor, **70 L;** ☎0736.235.344

239. **GIULIA,** bruneta iti ofer masaj corporal, terapeutic si de relaxare la mine la tine sau la hotel, pentru mai multe detalii, suna-ma si nu vei regreta, **150 L;** ☎0765.470.506

240. **GRAVIDUTA** nou. Buna sunt Raluca am 21 de ani sunt o bruneta placuta si cu bunul simt. Ofer masaj de relaxare, body masaj. Locatie Rond Alba Iulia, **100 L/;** ☎0763.641.757

241. **IANCULUI,** Bianca 23 ani ofer masaj relaxare domnilor generosi, igiena, discretie si alte surprize, detalii la telefon, 150 L ora **100 L;** ☎0760.581.422

242. **INGRIJIM** batrani in doua camine situate in zona Drumul Sarii sector 6, personal medical generalist permanent, bucatarie proprie, locatii acreditate de ministerul muncii ☎0770222822

243. **INGRIJIRE varstnici. Ingrijim persoane varstnice in locatia noastra din Mogosoaia, oferim pachete complete in functie de necesitati: tratamente perfuzabile, recuperare dupa accidente vasculare, trat. postoperator; ☎0758.090.989 katia_cicala@yahoo.com**

244. **INNA** miniona o doamna cu un caracter aparte, matura mereu aceeasi dar intotdeauna altfel, maseuza cu experienta ofer masaj terapeutic si de relaxare numai la domiciliul meu din Dorobanti **100 L;** ☎0757.266.841

245. **ITALIANCA** noua in Bucuresti, 24 de ani, profesionista in arta masajului, te astept intr-o locatie de lux, discreta si bine dispusa, **100 L;** ☎0721.862.923

246. **ITALIANCA,** noua in Bucuresti, 24 de ani, profesionista in arta masajului, te astept intr-o locatie de lux, discreta si bine dispusa, **100 L;** ☎0721.862.923

247. **IULIA** ofer masaj de calitate domnilor generosi la domiciliul meu Obor Colentina **60 L;** ☎0731.642.658

248. **IULIA,** blonda, ofer masaj de relaxare pe tot corpul pentru mai multe detalii suna-ma. Zona Teiul Doamnei (Lacul Tei) aproape Obor Colentina, Mosilor, **50 L;** ☎0724.188.831

249. **IULIA,** maseuza blonda ofer masaj de relaxare pe tot corpul. Zona Teiul Doamnei (Lacul Tei), Colentina aproape Obor Mosilor, **50 L;** ☎0724.188.831

250. **IZA** noua domnisoara 22 de ani , miniona, cu bun simt, draguta te astept la un masaj de relaxare si terapeutic, poze reale din locatie. Zona Casa de Pensii, sector 3, **60 L;** ☎0730.769.850

251. **JANETTE,** dintr-o singura intalnire, te vei convinge ca eu sunt maseuza ce o cauti, pozele reale, din locatie. Masaj de relaxare. Bd. Unirii, Bd. Nerva Traian, Bd. Octavian Goga, vino la masaj total de relaxare, **100 L;** ☎0746.709.824/ 0735.185.547

252. **JURIST (a) caut persoana pregatire juridica, sufletista, pentru consultanta domeniu artistic (imobiliare, valorificare, administrare, atragerea resurse, impresariat, publicitate, drepturi de autor, contracte), colaborare indelungata, plata comision din rezultate; ☎0723.009.499**

253. **KARINA,** stilata si selectiva, ofer masaj de relaxare, intretinere corporala la domiciliul meu intr-un cadru discret pentru domnii ce stiu sa aprecieze calitatea, nu cantitatea. Vin si la hotel. Mall Vitan, **300 L/;** ☎0734.504.862

254. **KATY,** bruneta, atenta cu tine locatie de lux, ofer masaj complet, garantez igiena si seriozitate. Sunt o persoana sociabila, educata, ma adresez persoanelor cu bun simt, poze reale, **300 L/;** ☎0736.137.686 katyblack2016@gmail.com

255. **LA** mine sau la tine, 20 de ani, cauti calitate fara graba? Suna-ma. Ofer masaj terapeutic si masaj corporal de intretinere. Prosoape curate, igiena, aer conditionat. Pt. detalii in plus, suna-ma, **300 L;** ☎0766.755.619

256. **LA** tine sau la hotel masaj de relaxare, tonifiere, nu ne desparte decat un apel, call me, ☎0769.856.327 monatha39@gmail.com

257. **LA** tine sau la hotel, Larisa, 24 de ani, sunt finuta si eleganta. Ofer masaj de relaxare si tonifiere la cel mai ridicat grad de superioritate. Pentru mai multe detalii contacteaza-ma. I speak english, **300 L/;** ☎0762.449.006

258. **LA** tine, la hotel, buna, sunt Sonya, jumatate romanca, jumatate chinezoaica. Daca vrei un masaj pe cinste, cu creme si uleiuri parfumate nu ezita sa ma contactezi. Te pot rasfata cu cel mai bun masaj, **100 L/;** ☎0751.709.120/ 0722.144.763 adyalexandra5@gmail.com

259. **LARISA** 30 ani, te astept in compania mea pentru un masaj de relaxare si tonifiere, zona Lizeanu cu Stefan cel Mare, suna-ma, ☎0761.024.566/ 0761.984.443

260. **LARISA,** 38 de ani, poze reale, masaj terapeutic de relaxare si intretinere efectuat pe masa de masaj. Detalii la telefon, Calea Mosilor, Eminescu, **70 L;** ☎0799.634.865

261. **LISA,** la mine sau la hotel. Bruneta, educata si cu simtul umorului, ofer masaj de relaxare domnilor cu bun simt intr o locatie de lux. Poze reale 100%. Rog si ofer seriozitate, igiena si discretie, **350 L;** ☎0726.808.174

262. **LOREDANA,** 29 de ani. Bruneta slim, ofer masaj de relaxare domnilor generosi. Mai multe detalii la telefon. Titan, **60 L/;** ☎0734.477.470

263. **LUX,** 19 ani, poze reale, la mine, la tine sau la hotel, cel mai bun masaj, detalii la telefon, discretie totala, speak english, **100 L/;** ☎0785.444.175

264. **MADA,** maseuza draguta te astept pentru a te relaxa. Poze reale. Nu vei fi dezamagit. Garantez revenirea. Astept sa ma suni pentru detalii, **200 L;** ☎0730.913.060

265. **MADALINA,** masaj profesional de relaxare, intretinere, tonifiere la domicilul meu. Garantez revenirea, sunt o fire sociabila. Poze reale, singura, locatie centrala, **100 L;** ☎0736.407.753

266. **MAGDA,** ofer masaj de relaxare, terapeutic, domnilor manierati in zona Rond Alba Iulia, **100 L;** ☎0763.297.649

267. **MARA,** te astept la mine pentru o ora de relaxare prin arta masajului terapeutic, masaj de relaxare, zona Bd. Burebista, sector 3, **70 L;** ☎0763.705.030

268. **MARI,** ofer masaj de relaxare la domiciliul meu. Zona Dristor, Baba Novac, **50 L;** ☎0799.258.236

269. **MARIANA,** masaj de relaxare, te astept intr-o companie placuta. Rabdatoare, igiena, discretie, garantez revenirea. 47 ani, Berceni; ☎0732.963.998

270. **MARIANA,** masaj de relaxare. Te astept intr-o companie placuta. Rabdatoare, igiena, discretie. Garantez revenirea, 47 ani, Berceni; ☎0732.963.998

271. **MARINA,** 35 de ani, poze facute in locatie 100 % reale, masaj terapeutic de relaxare si intretinere, efectuat pe masa de masaj, aer conditionat, detalii la tel., zona Mosilor Eminescu **70 L;** ☎0757.527.155

272. **MARINA,** 35 de ani, poze facute in locatie 100 % reale, masaj terapeutic de relaxare si intretinere, efectuat pe masa de masaj, aer conditionat, detalii la tel., Zona Mosilor, **70 L;** ☎0757.527.155

273. **MARRA,** (35 ani,) open mind, selecta, ofer diverse tipuri de masaj, pansament pt. trup si suflet. Conditii de lux, discretie, (Bd. Magheru, P-ta Romana) **200 L/;** ☎0799.664.040

274. **MARRA,** selecta, open mind, 35 de ani, ofer diverse tipuri de masaj, pansament pt. trup si suflet. Conditii de lux, igiena si discretie. Bd. Magheru, P-ta Romana **200 L;** ☎0799.664.040

275. **MASAJ** 200 lei la tine sau la hotel. Buna numele meu este Gabriela ofer servicii de masaj de relaxare, masaj terapeutic si anticelulitic, ma deplasez la domiciliul tau sau la hotel zilnic intre orele 17.00 si 5.00, taxiul este inclus, **200 L;** ☎0765.609.050

276. **MASAJ** Ada, ofera domnilor manierati masaj terapeutic, igiena, discretie. Titan, orele 8-17, **50 L;** ☎0735.366.510

277. **MASAJ antireumatic cervical, lombar, general, reflexoterapeutic la domiciliul pacientului, 50 ron/ora. (Bucuresti),maseru ☎0722.422.208**

278. **MASAJ** Buna, cat despre mine sunt Andrea si pot veni la tine sau la un hotel pentru un masaj de neuitat. Parlo italiano e pure espagnol; ☎0763.704.910

279. **MASAJ** de relaxare, Ady, 45 ani, ofer masaj de relaxare doamnelor, la domiciliul lor. Astept SMS; ☎0761.241.755

280. **MASAJ** de relaxare, fotografiile mele nu sunt editate in Photoshop, acestea sunt toate reale, aratandu-ma asa cum sunt, vin la domiciliul tau sau la hotel in Brasov, Poiana Brasov, Predeal, Azuga, Sinaia **100 €;** ☎0761.948.472 criss.brasov@gmail.com

281. **MASAJ** de relaxare, Mariana, 47 ani. Locul perfect pt. tiner, clipe de liniste si atmosfera placuta. Berceni, Lidl; ☎0761.904.816

282. **MASAJ** de relaxare, Marilena, blonda 46 ani, parul lung, garantez revenirea. Berceni, Lidl; ☎0763.664.061

283. **MASAJ** de relaxare, Marilena, blonda, 46 ani, par lung. Garantez revenirea. Berceni, Lidl; ☎0763.664.061

284. **MASAJ** de relaxare, Marilena, blonda, 46 ani, parul lung, garantez revenirea. Berceni, Lidl; ☎0763.664.061

285. **MASAJ** de relaxare. Atenta cu tine, poze reale, blonda 1.65 m, 50 kg, **50 L;**

286. **MASAJ** de relaxare. Blonda reala, iti ofer masaj de relaxare la tine sau la hotel, domnilor educati si manierati. Mai multe detalii la tel., **300 L;** ☎0784.497.856

287. **MASAJ** de relaxare. Marilena, blonda, 46 ani, draguta, te astept la mine, Berceni-Lidl; ☎0763.664.061

288. **MASAJ** Denisa, roscata, selectiva, 29 de ani, sedinta de masaj de relaxare. Sedintele se fac la domiciliul meu Militari, **50 L;** ☎0799.019.265

289. **MASAJ** in zona Taberei, te-ai saturat de fite si de poze false, la mine nu e cazul, ofer masaj de relaxare si terapeutic domnilor generosi si cu bun simt, igiena si discretie maxima, poze 100% reale, Drumul, **50 L/;** ☎0726.822.931 brunetik16@yahoo.com

290. **MASAJ** la mine acasa, Katy, 36 de ani. Masaj terapeutic de relaxare si intretinere, efectuat pe masa de masaj, discretie si curatenie, detalii la telefon, sos. Mosilor Eminescu, **100 L;** ☎0748.569.097

291. **MASAJ** la mine, Larisa 32 ani, ofer servicii de calitate, masaj relaxare domnilor generosi, discretie si igiena maxima, detalii la telefon zona Teiul Doamnei aproape de Obor, **60 L;** ☎0753.582.782

292. **MASAJ** pentru cupluri. Incearca acum masajul pentru cupluri la Noblesse Unic Private Massage & Spa in centru, zona Eminescu. Masaj relaxare, body si oriental. Civilizat, curat, frumos, multe maseuze, **290 L/;** ☎0727.148.861 www.private-massage.ro

293. **MASAJ** profesional, masaj terapeutic, anticelulitic, relaxare, sportiv, reflexo, lombar, cervical si capilar. Masajul se face pe masa de masaj cu crema sau ulei. Se fac si epilari, exclus alte servicii, **100 L;** ☎0740.784.519

294. **MASAJ** profi pe masa de masaj, Cauti masaj in adevaratul sens al cuvantului, ai gasit, eu efectuez masaj de calitate in forta sau relaxant, pe masa de masaj **70 L;** ☎0764.152.740

295. **MASAJ** reflexoterapie la domiciliul meu, barbati si femei. Luminita; ☎0737.672.026/ 0721.989.266

296. **MASAJ** relaxare terapeutic intr-un cadru intim, discret si foarte curat langa Piata Victoriei. Detalii suplimentare la telefon. Ac, parcare **150 L;** ☎0747.411.080/ 0721.973.827

297. **MASAJ** relaxare, detasare, evadare, combinand linistea si armonia. Cele mai placute momente din viata ta. Ma deplasez doar la hotel; ☎0763.059.565

298. **MASAJ** relaxare. Dr. Tab. Moghioros, 10-21, masaj relaxare si tonifiere, armonie, muzica ambientala, igiena. Experienta, seriozitate, masa masaj. Exclus sex, masaj erotic, fantezii. Nu insistati. Rog seriozitate si bun simt, **45 L;** ☎0766.553.639

299. **MASAJ** relaxare. Terapeut cu specializare in tehnici de masaj si experienta in domeniu, ofer masaj de relaxare, terapeutic si de intretinere, doamnelor si domnilor. Zona Salajan.150 lei/sedinta, **150 L;** ☎0733.214.633

300. **MASAJ** Sunt aici pentru tine. Te astept pentru a te scapa de tot stresul, mainile mele te vor masa cum nimeni nu o face, **150 L/;** ☎0765.024.344

301. **MASAJ** terapeutic, nu te grabesc, Ana ma numesc, am 23 de ani. Blonda fara fite. Te astept la mine. Platesc deranjul daca nu sunt fata din poze. Mai multe detalii la telefon, **50 L/;** ☎0766.604.793

302. **MASAJ** terapeutic, nu te grabesc, Ana ma numesc, am 23 de ani. Blonda fara fite. Te astept la mine. Platesc deranjul daca nu sunt fata din poze. Mai multe detalii la telefon, **50 L/;** ☎0766.604.793

303. **MASAJ** terapeutic, oferit de o doamna cu experienta, zona Mosilor, **100 L;** ☎0733.148.658

304. **MASAJ** terapeutic, sportiv, anticelulitic si reflexogen. Masajul se face pe masa de masaj. Sunt excluse alte servicii, **100 L;** ☎0740.784.519

305. **MASAJ,** abate drumul tau spre o relaxare placuta cu fete profesioniste in arta masajului. Vino sa te detasezi putin de problemele cotidiene, intr-un cadru discret si curat. Vila, lux, aromaterapie, uleiuri aromate, **120 L;** ☎0766.238.084/ 0728.702.675 massage.excess@yahoo.com www.excessmassage.ro

306. **MASAJ,** Alina, bruneta, te astept in locatia mea pentru a te rasfata. Servicii de calitate, igiena si discretia ma reprezinta, zona Octavian Goga, **50 L;** ☎0724.932.403

307. **MASAJ,** alunga starea de incordare si lasa-te rasfatat, iti voi oferi un masaj ce iti va revigora mintea si corpul. Enya ma numesc. Platesc deranjul daca nu sunt fata din poze. Mai multe detalii la tel., **50 L/;** ☎0762.463.815

308. **MASAJ,** atestat profesional, acasa pe Calea Vitan colt cu Mihai Bravu, te poti revigora si alunga micile neplaceri pe masa din foto. Rog cititi tot si nu deranjati pt companie intima sau sex. Relaxare, rasfat si sanatate garantat, **120 L;** ☎0752.521.730/ 0752.521.730

309. **MASAJ,** bruneta reala te astept pentru o relaxare totala. Mai multe detalii la telefon. Titan metrou **100 L;** ☎0730.757.435

310. **MASAJ,** buna sunt Cristina, ofer masaj de relaxare domnilor manierati cu bun simt, Berceni, **100 L/;** ☎0784.905.539

311. **MASAJ,** doamna plinuta, matura, 39 de ani, ofer masaj terapeutic si de relaxare la domiciliul meu. Poze reale, **80 L;** ☎0721.941.960 aliceionescu.2015@gmail.com

312. **MASAJ,** doamna serioasa ofer masaj de mai multe tipuri in oras Buftea. Nu prestez servicii sexuale, nu ofer sex, **30 L;** ☎0744.841.849 masaj_buftea@yahoo.com

313. **MASAJ,** hello, vrei sa te rasfeti eu sunt poate alegerea ta de care ai nevoie, vei uita de toate in mainile mele suna-ma, **80 L;** ☎0763.705.556 danciu-daniela@74gmail.com

314. **MASAJ,** la mine, Magda, calma si rabdatoare te astept pentru un masaj de relaxare si intretinere, efectuat pe masa de masaj, detalii mai multe la tel., Calea Mosilor **100 L/;** ☎0755.450.726

315. **MASAJ,** la tine sau hotel, Georgiana, 23 de ani, sunt noua pe site, in oras, daca doresti un masaj de relaxare cu cele mai bune creme si uleiuri, nu ezita sa-ma contactezi, mai multe detalii suna-ma, **100 L;** ☎0730.001.945 cristinuca446@gmail.com

316. **MASAJ,** matura, calda, atenta, singura in locatie, discretie/ curatenie, 56 ani, 173 cm, 75 kg, 150 L 30 min. poze reale, sunati doar pt programare, **150 L;** ☎0733.377.554 mluanacarolina@yahoo.com

317. **MASAJ,** Nirvana Massage, cinci domnisoare te asteapta intr o lume plina de mister, emotie si relaxare, la salonul nostru de masaj situat intr o zona exclusivista,din inima orasului ☎0721.904.419 masaj.nirvana@yahoo.com

318. **MASAJ,** Rond Alba Iulia, bruneta, te astept sa petrecem clipe de neuitat intr-o locatie discreta si curata. Poze reale, **100 L/;** ☎0732.578.759 ane.marie@yahoo.com

319. **MASAJ,** servicii de calitate pt. doritori de relaxare intr-o locatie discreta, nu pretul face diferenta. Locatie C-tin Brancoveanu, Huedin, **50 L;** ☎0762.823.671

320. **MASAJ,** sunt aici pentru tine. Te astept pentru a te scapa de tot stresul, mainile mele te vor masa cum nimeni nu o face, **150 L/;** ☎0765.024.344

321. **MASAJ,** sunt aici pentru tine. Te astept pentru a te scapa de tot stresul, mainile mele te vor masa cum nimeni nu o face, **150 L;** ☎0765.024.344

322. **MASAJ,** sunt o bruneta rafinata, 32 ani, 1,85 m, ofer masaj de relaxare. Pozele confirma realitatea, sunt de gasit pe bld Unirii - Zepter, **400 L;** ☎0751.611.494 alexandradumitrascu705@yahoo.ro

323. **MASAJ,** tanar curat, atletic cu atestat si experienta efectuez masaj terapeutic de relaxare, intretinere corporala, aromaterapie la domicilul d-stra sau al meu. Cer si ofer seriozitate, zilnic, locatia Alba Iulia; ☎0722.927.715

324. **MASAJ,** uneori dupa atat de mult stres avem nevoie sa ne relaxam si cum altfel daca nu printr-o sedinta de masaj de relaxare si/ sau terapeutic. Sedintele se fac la domiciliul meu din Unirii-Calea Vitan. **100 L;** ☎0731765247

325. **MASAJ,** vino la mine. Delia ma numesc si-ti pot garanta o sedinta de masaj. Atunci cand te simti obosit si fara putere, fa-ti o progamare la mine, si-ti promit ca vei pleca cu zambetul pe buze, **100 L/;** ☎0732.286.118

326. **MASEUR** execut masaj pentru doamne, prima sedinta gratuit, 50 L, facebook: Constantinescu Jean-Marius; ☎0762.814.700

327. **MASEUR** tanar efectuez masaj de relaxare la domni si cupluri, **80 L;** ☎0729.045.694

328. **MASEUR,** execut tratament coloana, terapia capului, reflexoterapie talpi cu uleiuri speciale, zona Piata Muncii, sedinta: **70 L;** ☎0726.736.092

329. **MASEUZA** atenta cu tine iti ofer masaj antistres si relaxare. Garantez igiena si discretia la domiciliul meu. Poze reale. Ma deplasez doar la hotel, **100 L;** ☎0733.633.631

330. **MASEUZA** cu experienta in arta masajului de relaxare, poze reale, locatie lux, ofer si rog discretie, seriozitate, detalii la tel., zona Vitan, **100 L;** ☎0732.393.355

331. **MASEUZA** ofer masaj de relaxare, cervical, lombar, reflexo, de tonifiere, 50 L 30 min. Baba Novac, **100 L/;** ☎0731.771.721

332. **MASEUZA** perfecta, slim, bruneta 19 ani, ofer masaj de relaxare, loca?ie centrala, lux. Deea, 19 ani, 1.75, 55 kg, **80 L;** ☎0761.851.779

333. **MASEUZA** Titan, maseuza experimentata, te astept intr-o locatie discreta pentru un masaj de relaxare. Cer si ofer seriozitate **60 L;** ☎0799.182.770

334. **MASEUZA,** Marina, 22 de ani, 1.85 m, ma deplasez la tine acasa pentru masaj terapeutic, de relaxare si tonifiere. Rog seriozitate. I speak english, **200 L/;** ☎0766842687

335. **MATURA,** 35 de ani, ofer masaj de relaxare la domiciliul meu, Dristor 2, **50 L/;** ☎0761.411.112

336. **MAYA,** 32 ani, comunicativa, fara fite, astept domni generosi pentru a le oferi un masaj de relaxare pe tot corpul, nu ezitati sa ma contactati, 150 h, zona Teiul Doamnei (Lacul Tei), apropiere Obor, Colentina, **50 L;** ☎0737.365.012

337. **MAYA,** 32 ani, comunicativa, fara fite, astept domni generosi pentru a le oferi un masaj de relaxare pe tot corpul, nu ezitati sa ma contactati, 150 h, zona Teiul Doamnei (Lacul Tei), apropiere Obor, Colentina, **50 L;** ☎0737.365.012

338. **MAYA,** maseuza noua, ofer masaj de relaxare totala la domiciliul meu, masajul este cea mai buna metoda de a ne relaxa, elibera de stresul de zi cu zi. Detalii la tel. Zona Nerva Traian, posta Vitan, **100 L;** ☎0735.520.926

339. **MENAJERA** full time, Bucuresti Floreasca. Familie angajam menajera de Luni- Vineri de la 8-16 pentru menaj in apartament 3 camere si birou, **1.300 L;**

340. **MIHAI Bravu, buna, te astept la mine in locatie la un masaj de relaxare, rog si cer seriozitate, pentru mai multe detalii suna-ma, 60 L/; ☎0732.764.585**

341. **MIHAI Bravu, buna, te astept la mine in locatie pentru un masaj de relaxare. Sunt o doamna matura, am 35 de ani, 1,65 si 57 kg, pentru mai multe detalii suna-ma; 100 L/; ☎0733.822.029**

342. **MIHAI Bravu. Buna sunt noua pe sait te astept la mine la un masaj de relaxare sunt o doamna de 35 de ani calma si fara fite rog si cer seriozitate petru mai multe detalii la telefon, ai si loc de parcare, 70 L/; ☎0761.997.437**

343. **MIHAI Bravu. Doamna matura 35 de ani bruneta ofer masaj de relaxare domnilor manierati. Am 1.67 m, 58 kg. Pt mai multe detalii contacteaza-ma, 100 L/; ☎0733.822.029**

344. **MIHAI** licentiat, 35 ani, 1.77, 75, Bucuresti si imprejurimi, ofer masaj de relaxare si alte tiputi de masaj doamnelor simpatice,pretentioase,generoase, la tine sau hotel cer si ofer seriozitate,0765024550 **100 L;** ☎0765024550 i.mihai17@yahoo.com

345. **MIRELA,** cosmeticiana profesionista, ofer servicii de cosmetica si masaj general, mai multe detalii la telefon. Drumul Taberei, 09:00- 21:00, 100 L/ h, **100 L/;** ☎0745.028.362

346. **MIRELA,** masaj de relaxare. Esti stresat, obosit si inecat in rutina zilnica. Te invit intr-un ambient placut. Detalii suplimentare la telefon. Titan, Trapezului, **60 L/;** ☎0736.549.922

347. **MIRUNA** Ofer masaj de relaxare la domiciliul meu. Bruneta, 1,68 cm, 75 kg. Locatia Bd-ul Octavian Goga, **100 L;** ☎0762.472.110

348. **MIRUNA,** buna, ofer masaj de relaxare la domiciliul meu. Numele meu este Miruna, bruneta, 1.68 m, aprox. 70 kg, 20 de ani. Locatia B-dul Unirii, **100 L/;** ☎0762.472.110 miruna19_19@yahoo.com

349. **MONICA,** draguta, 43 de ani, ofer masaj relaxare, discretie, Sos. Pantelimon, Cimitirul Armenesc, **60 L;** ☎0726.566.223

350. **NATASA,** finuta si draguta, te astept la un masaj de relaxare si tonifiere al trupului si sufletului, zona Mall Vitan, **300 L;** ☎0725.134.038

351. **NEMTOAICA,** blonda, finuta si frumoasa, 28 de ani, 1.78 m, 53 kg, ofer masaj de neuitat domnilor manierati in locatia mea. Zona Vitan. Poze reale, mai multe detalii la tel., **100 L/;** ☎0765.763.308

352. **NOUA** in oras. Miniona reala, educata si cu simtul umorului, ofer masaj de relaxare dlor manierati la domiciliul meu. Detalii la tel., **100 L;** ☎0723.554.380

353. **OANA,** 45 de ani. Masaj terapeutic de relaxare si intretinere, Profesional efectuat pe masa de masaj, pe toata suprafata corpului. Detalii mai multe la telefon, zona Mosilor, **70 L;** ☎0751.816.977

354. **OANA,** doamna adevarata, masaj terapeutic de relaxare si intretinere, profesional efectuat pe masa de masaj, pe toata suprafata corpului. Detali mai multe la telefon. Zona Mosilor, **70 L/;** ☎0751.816.977

355. **OANA,** matura, rabdatoare, fara fite, te astept pe tine, domn generos, la un masaj total de relaxare la domiciliul meu discret si curat. **50 L/;** ☎0726.741.996

356. **OFER** masaj de relaxare complet, cosmetica (epilat cu ceara traditionala, pensat). Programari intre orele 08.00-21.00, ofer discretie si seriozitate, **50 L/;** ☎0732.874.663

357. **ORGANIZAM** petrecere privata, invitati din Rusia si Suedia. Locatie discreta (vila) dispune de piscina acoperita, sauna, jacuzzi. Prog de zi 13-19. Prog de noapte 21-06. Super show la miezul noptii, **300 L/;** ☎0762.969.052

358. **ORGANIZAM** petrecere privata, invitati din Rusia si Suedia. Locatie discreta (vila) dispune de piscina acoperita, sauna, jacuzzi. Super show la miezul noptii. Program de noapte 21-06. Locuri limitate, **300 L/;** ☎0762.969.052

359. **ORGANIZAM** petrecere privata, invitati din Rusia si Suedia. Locatie discreta (vila) dispune de piscina acoperita, sauna, jacuzzi. Super show la miezul noptii. Program de noapte 21-06. Locuri limitate, **300 L/;** ☎0762.969.052

360. **ORGANIZAM** petrecere privata, invitati din Rusia si Suedia. Locatie discreta (vila) dispune de piscina acoperita, sauna, jacuzzi. Super show la miezul noptii. Program de noapte 21-06. Locuri limitate, **300 L;** ☎0762.969.052

361. **PENSIA poate fi antecalculata, calculata, recalculata. Umblam dupa adeverinte vechime, grupa, sporuri; ☎021.642.50.82/ 0740.005.644**

362. **POZE** noi. Buna, te astept in locatia mea pt. un masaj de relaxare, poze noi (tip selfie, deci sunt reale), nu raspund la nr. privat si sms. Pt. detalii despre anunt suna-ma, gura de metrou Dristor 2, **40 L/;** ☎0761.979.124

363. **POZE** reale. Noua in zona metrou Dristor. Te astept in locatia mea pt un masaj de relaxare, discrete, curatenie. Pt detalii astept sa ma suni, **50 L;** ☎0785.186.785

364. **POZE** reale. Ofer masaj de cea mai buna calitate. Locatie discreta si centrala. Te astept la mine, **50 L;** ☎0728.450.880

365. **PROFESIONAL,** 36 de ani, masaj terapeutic, somatic, general acasa la mine, de luni pana sambata intre 10:00 si 18:30. Ulei special si produse unica folosinta. Detalii suplimentare la telefon, fara sex, **100 L/;** ☎0730.733.289

366. **PROSPER,** bruneta, Natasa, 24 de ani, 1.75 m. Ofer masaj terapeutic la domiciliul meu. Igiena si discretie maxima garantata. Pentru mai multe detalii, contacteaza-ma, **80 L;** ☎0768.162.771

367. **RALUCA** 20 de ani. Ofer cel mai bun masaj de relaxare si terapeutic intr-un ambient placut. Poze reale 100%. Locatie centrala si loc de parcare, **100 L;** ☎0741.551.704

368. **RALUCA, noua in zona ofer masaj terapeutic, de relaxare, domnilor manierati intr-un cadru discret. Daca stii sa apreciezi calitatea si bunul simt, astept sa ma contactezi, 11/21, zona Vitan, 60 L; ☎0763.258.662/ 0763.358.662**

369. **RALUKA, 35 de ani. Masaj terapeutic de relaxare si intretinere, fara graba. Mai multe detalii la telefon. Zona Obor-Mosilor, 70 L; ☎0720.205.946**

370. **REALIZEZ masaj profesional complex, calitate. Bucura-te de un masaj total de relaxare, tonifiere, cervical, Shiatsu (presopunctura), reflexo, recuperare medicala, sauna, ultrasunete, radiofrecv, mezo cu diode curent galvanic, prosoape calde, curat, 100 L; ☎0725.871.117/ 0731.737.317**

371. **RELAXARE,** buna. Ma numesc Diana, am 25 ani si 1.75 m, sunt sociabila, discreta, cu bun simt si ofer masaj de relaxare domnilor seriosi care apreciaza calitatea. Pentru detalii suna-ma, **150 L;** ☎0732.082.171

372. **ROND** Alba Iulia, bruneta, inalta, te invit in locatia mea pentru un masaj de relaxare. Garantez pozele, **100 L;** ☎0735585336

373. **ROND** Alba Iulia, ofer servicii de calitate doar la domiciliul meu, locatie lux, centrala. Pozele imi apartin. Garantez revenirea, **80 L;** ☎0734.393.196

374. **SATENA,** alegerea ta, ai incercat zeci de metode pt. a te relaxa si nu a avut rezultate pe asteptarile tale, te astept la mine pt. masaj, pt. a-ti satisface acest moft. Ma deplasez si la hotel. Militari, **50 L;** ☎0760.136.631

375. **SATENA,** buna, sunt Corina, ofer un masaj terapeutic de relaxare, ce se incadreaza in categoria de lux, poze reale 100%, la tine/ hotel, speak english, mai multe detalii la telefon, **100 L/;** ☎0769.855.072

376. **SATENA,** garantez revenirea, te-ai saturat de poze false, vrei un masaj de relaxare, igiena maxima, deplasari hotel, locatie Unirii, **100 L;** ☎0769.964.830

377. **SEBASTIAN,** noua pe site, Petre Ispirescu. Bruneta si blonda atente la detaliile tale, te asteptam la noi, domn serios, sa-ti oferim cele mai bune servicii de masaj de relaxare, cu creme si uleiuri parfumate, **50 L;** ☎0763.745.558

378. **SIMONA,** 39 de ani, masaj de relaxare. Esti stresat, obosit si inecat in rutina zilnica. Te invit intr-un ambient placut. Detalii suplimentare la telefon. Titan, Trapezului, **60 L/;** ☎0732.721.047

379. **SIMONA,** slim, 1.57, 44 kg, te astept pe tine domn generos pentru a-ti oferi masaj de relaxare, **150 L/;** ☎0799.690.362

380. **SIMONA,** te invit la mine pentru un masaj de relaxare, terapeutic prin arta masajului, discretie in zona rond Alba Iulia, **70 L;** ☎0762.466.803

381. **SINGURA** blonda, 35 de ani, esti stresat si obosit, iti pot oferi o sedinta de masaj relaxare la cabinetul meu de lux. Sunt o fire calma, rabdatoare si discreta. Militari, **50 L/;** ☎0734.152.417

382. **SOCIETATE** comerciala executa legatorie manuala de arhiva; ☎0765.478.841

383. **SOFIA** ofer masaj de relaxare in locatia mea din Nerva Traian, exclusiv domnilor generosi si manierati care stiu ce vor, ☎0761.499.764

384. **SPALATOREASA,** spalatorie profesionala de rufe, angajeaza personal feminin dynamic, cu aptitudini de organizare, sa cunoasca procedeul de spalare si calcare calitativa a rufelor. Se ofera conditii optime. ☎0722.402.944

LOCURI DE MUNCĂ

385. **SUNT** noua in orasul tau. Buna ma numesc Georgiana am varsta de 19 ani si sunt noua in arta masajului. Te pot rasfata asa cum iti doresti cu un masaj special care iti va fi pe plac. Nu ezita sa ma contactezi, **100 L;** ☎0722.514.286

386. **TANAR** maseur execut masaj de relaxare si reflexoterapie la domiciliul dvs. sau la salonul meu. Promotie 9+1 gratis, Alexandru; ☎0732.643.018/ 0768.829.582

387. **TANAR,** serios, discret masaj de relaxare caut doamna draguta ma deplasez nu cer si nu ofer bani rog seriozitate, discretie, mai multe detalii la telefon; ☎0769.335.627

388. **TANYA,** 32 de ani, domnisoara finuta, poze reale facute in locatie, ofer masaj de intretinere si relaxare efectuat pe masa de masaj. Speak english and turkish, Zona Mosilor, **70 L;** ☎0746.963.545

389. **TINA,** 42 de ani, blonda draguta, rabdatoare, ofer masaj de relaxare, discretie si igiena, zona sos. Pantelimon, Cimitirul Armenesc, **60 L;** ☎0721.980.503

390. **TITAN,** metrou, noua pe site, satena 54 kg, ofer masaj terapetic si de relaxare. Detalii telefonic, **100 L/;** ☎0725.685.725

391. **UNIRII** cel mai bun masaj de relaxare, la mine, la tine sau la hotel, poze 100% reale, detalii la telefon, **100 L;** ☎0730.622.258

392. **UNIRII,** Byby, 30 de ani, ofer masaj terapeutic si masaj de relaxare la domiciliul meu pt. domni generosi si cu bun simt. Discretie si igiena. Aer conditionat. **60 L;** ☎0766.599.036/ 0737.653.801

393. **VITAN** Mall, noua in zona, doamna draguta si stilata, iti ofer un masaj de calitate profesional, intr-un cadru discret. Alte informatii la telefon, **70 L;** ☎0799.054.495

394. **VITAN** vis-a-vis de Mall, noua in zona, bruneta, ofer masaj de relaxare la domiciliul meu. Mai multe detalii la telefon, daca esti un domn manierat, astept tel. tau, **50 L;** ☎0769.441.729

395. **ZONA** de lux Adina noua in zona ofer masaj de relaxare la domiciliul meu curat si discret, te astept miss zona Doroban?i, **50 L/;** ☎0762.687.437

396. **ZONA** de lux, Amalia 20 de ani ofer masaj de relaxare intr o locatie curata si discreta mai multe detalii la te., astept tel. **50 L/;** ☎0762.687.437

2 Locuri de muncă

Oferte full time

ÎI RUGĂM pe clienţii noştri să acorde tuturor şansa de a participa la ocuparea unui post, indiferent de: rasă, etnie, naţionalitate, limbă, religie, convingeri, categorie socială, categorie defavorizată, vîrstă, sex,orientare sexuală, cf. Legii 48/2002

1. **ABSOLVENT** fete, baieti, cuplu, cunostinte de lb. engleza minime, cu/ fara experienta, videoconversatii, comision atractiv, bonus angajare, plata la zi/ bilunara, training, sedinte foto, vino in echipa noastra, **3.500 $/;** ☎0731.922.166/ 0763.707.076 videoconferinte@yahoo.ro www.chanellstudio.ro

2. **ABSOLVENT** fete, baieti, cuplu, cunostinte de lb. engleza minime, cu/ fara experienta, videoconversatii, comision atractiv, bonus angajare, plata la zi/ bilunara, training, sedinte foto, vino in echipa noastra, **3.500 $/;** ☎0731.922.166/ 0763.707.076 videoconferinte@yahoo.ro www.chanellstudio.ro

3. **ABSOLVENTE** cu sau fara experienta pentru companie de top cu peste 11 ani experienta in Romania, sediu de lux, 25 de camere ultramoderne, bonusuri multiple, tombole, castiguri foarte mari. Suna acum, ☎0748.589.879 contact@luxurystudio.ro www.luxurystudio.ro

4. **ABSOLVENTE,** hostess online, perioada de training salariu fix 2.000 - 3.500 L, comision 50%, contract, asigurare medicala, bonus angajare 400 L. Sedinte foto, make-up, outfituri, consiliere; ☎0760.179.243/ 0734.959.924 office@selenstudio.ro www.selenstudio.ro

5. **ABSOLVENTI** fete si baieti pentru moderare discutii online, limba engleza nivel mediu, aspect fizic placut. Lucreaza de acasa si castiga venituri substantiale. Oferim: suport tehnic, training. Suna acum, ☎0746.525.225 contact@pinkblack.ro www.pinkblack.ro

6. **ABSOLVENTI** fete si baieti, cunostinte limba engleza mediu, cunostinte operare PC, moderare discutii online, lucru de acasa. Oferim: castiguri motivante, program flexibil, echipa de profesionisti. Suna acum, ☎0746.525.225 contact@pinkblack.ro www.pinkblack.ro

7. **ADMIN** - trainer - personal feminin cu experienta pt. No2studio, cerinte: limba engleza nivel avansat, cunostinte PC, sociabila, punctuala, 8 h/zi, 5 zile din 7; cv la office@no2studio.ro ☎0752.118.893 office@no2studio.ro

8. **ADMIN** / trainer - personal feminin cu experienta pt. No2studio. Cerinte: limba engleza nivel avansat, cunostinte PC, sociabila, punctuala, 8 h/zi, 5 zile din 7; ☎0752.118.893 office@no2studio.ro

9. **ADMIN** pentru studio, se cere lb engleza nivel conversational, cunostinte IT, abilitati de lucru in echipa. Salariu motivant, echipa tanara si dinamica. Contacteaza-ne **1 €/;** ☎0769.835.569 videoconferinte@yahoo.ro

10. **ADMINISTRARE** asistent administrativ, nivel educatie bacalaureat/ student, cunostinte bune in organizare, comunicare, Microsoft Office si limba engleza, resedinta in sectorul 4 sau Popesti-Leordeni ☎0785.240.340 nanna@overall.ro www.overall.ro

11. **ADMINISTRATOR** Firma de admnistrare imobile S.C angajeaza administrator tehnic si personal Tesa pentru activitate administrare blocuri locuinte. Salariu motivant in functie de experienta si aptitudini pornind de la, **1.500 L;** ☎0723.216.805/ 0723.922.805 crissanaavantaj@yahoo.com

12. **ADMINISTRATOR** tehnic imobile rezidentiale si birouri. Supravegherea lucrarilor de mentenanta preventiva si corectiva, intreprinde demersurile necesare pentru buna functionare a imobilelor ☎ dan.titica@gmail.com

13. **ADMINISTRATOR** tehnic pentru un complex de locuinte. Sa verifice buna functionare a instalatiilor si sa gestioneze operatiile de intretinere si reparatii. Cv pe mail; ☎ evocasaarmonia@gmail.com

14. **AGEN?I** de securitate, angajam inclusiv pensionari, pentru obiective in Bucure?ti; ☎021.335.44.91/ 0723.346.264

15. **AGENT** call center. Societate de despagubiri angajeaza agent call center. Salariu fix+comision. Cerinte: studii superioare, abilitati de comunicare creativitate. CV-ul la adresa de email, ☎ descor_despagubiri@yahoo.com

16. **AGENT** comercial . Editura angajeaja agent comercial cu studii medii si permis auto categoria B, cu sau fara experienta. Zona Bucurestii Noi, Sector 1. Program L-V 9-17, S-D liber, ☎0765.240.409 flamingogd@yahoo.com

17. **AGENT** comercial(casier). Fabricuta de lactate(Ferma animalelor) angajeaza agent comercial in punctele de lucru Selgros -Pantelimon si Piata Obor aripa noua, ☎0724.581.845

18. **AGENT** cu sau fara atestat pentru institutii de invatamant. Oferim si tichete de masa; ☎0724.201.336/ 0732.016.412

19. **AGENT curatenie, SC Bella Bologna SRL angajeaza personal pentru curatenie birouri si unitati sanitare private (spitale si clinici), cu experienta in domeniu. Salariu + bonuri de masa; ☎0729.829.221 office@bellabologna.ro**

20. **AGENT** curatenie. Angajam personal curatenie birouri, program de la 06:00-14.30, zona Crangasi, urgent, ☎0724.386.660/ 0720.542.363 office@curatenielions.ro

21. **AGENT** curatenie. Firma de curatenie angajeaza agent de curatenie pt. echipa interventie, posesor permis conducere cat. B, cu experienta in curatenie si D.D.D.; ☎0724.386.660 office@curatenielions.ro

22. **AGENT** curatenie. SC Bella Bologna SRL angajeaza personal pentru curatenie birouri si unitati sanitare private (spitale si clinici), cu experienta in domeniu. Salariu, bonuri de masa; ☎0729.829.221

23. **AGENT** de curatenie, pentru spatii de birouri si depozite. Asiguram decontare transport, bonuri de masa si bonusuri. Cerinte: persoana serioasa cu spirit de echipa, experienta minim 12 luni si cunoasterea utilajelor, ☎0773.866.537 office@curatenieindetaliu.ro

24. **AGENT** de curatenie. Stral Big SRL angajeaza agenti pentru curatenie centre comerciale/ sedii birouri/ apartamente. Dispusi pentru deplasari unde oferim transport, cazare si diurna. Salariul este1200 lei. ☎0371.408.451 office@stralbig.ro

25. **AGENT** de interventie cu atestat pentru Bucuresti. Rugam si oferim seriozitate; ☎0769.283.938

26. **AGENT** de paza cu atestat, angajeaza societate, zona Republica, pentru cladirea societatii; ☎0740.034.036/ 021.209.47.54

27. **AGENT** de paza cu sau fara experienta, salariu net 1.100 - 1.300 L, in functie de obiectiv. Conditii optime de lucru in obiective cladiri de birouri, receptie institutie, punct control ansamblu rezidential **1.300 L;** ☎0726.795.085/ 0786.410.128 angajari@carpatguard.ro

28. **AGENT de paza. Firma de paza, angajez agenti de paza, cu atestat sau fara, pentru Bucuresti-Otopeni. Oferim si cerem seriozitate. ☎0765.802.331/ 07688709843**

29. **AGENT** de securitate cu sau fara atestat in Bucuresti si in tara cu carte de munca. Relatii la telefon; ☎0769.283.938

30. **AGENT** de securitate si interventie pt. firma de paza, obiective in Bucuresti. Interviu in str. Vidin nr. 62 sector 1. Reper Bdul. Tei, statia Maica Domnului auto 282, 182, ☎0742.104.912 contact@bluecorp.ro

31. **AGENT** Dezvoltator imobiliar angajeaza agent imobiliar cu experienta pentru ansamblu rezidential zona Chiajna, ☎0723.159.580/ 0722.150.470 contabilitate@avangardecity.ro www.avangardecity.ro

32. **AGENT** Digi Energy, Compania RCS&RDS angajeaza 6 agenti vanzari pentru zona Titan si 6 pentru zona Berceni.Contract de munca,salariu fix + comision, program flexibil. Se doreste si angajarea a 3-4 pensionari **1 L;** ☎0772.001.030/ 031.414.14.00 cristi.vasile@rcs-rds.ro www.digienergy.ro

33. **AGENT** imobiliar cu minima experienta in vanzari/ inchirieri, abilitati de comunicare, serios, un bun organizator. Se ofera comision 50%. Sediul agentiei in Piata Muncii, ☎0720.192.652 kdwimob@gmail.com

34. **AGENT** imobiliar, comision 50%. Agentie imobiliara cu sediul in Drumul Taberei, angajeaza agenti imobiliari cu minim de experienta in domeniul vanzarilor si inchirier, pentru departamentul Vanzari. Conditii avantajoase. Comision 50 %, ☎0721.566.725/ 076039796 confortpluimobiliare@gmail.com

35. **AGENT** Imobiliar. Dezvoltator, angajez agent imobiliar cu experienta + permis de conducere. Salariu + procent din vanzari, ☎0751.141.825 alex.blitzconstruct@gmail.com

36. **AGENT** imobiliar. Esti o persoana pozitiva, motivata si dinamica? Te asteptam in echipa. Recrutam: agenti imobiliari punct de lucru zona Universitate, vanzari/ inchirieri. Mediu de lucru placut,echipa tanara; ☎0725.472.839 rbrtoffice@gmail.com

37. **AGENT** livrator (sofer) cu experienta in distributie produse de curatenie. Domiciliu obligatoriu in Bucuresti, trimiteti CV pe mail; ☎0728.870.117/ 021.311.70.01 adrian.stancu@intercomserv.ro www.produsedecuratenie.com

38. **AGENT** moderare discutii online, cu sau fara experienta, limba engleza nivel mediu, aspect fizic placut. Oferim castiguri substantiale, training, suport tehnic, plata la timp. Programeaza-ti un interviu, ☎0746.847.466 contact@teamvisionstudio.ro www.teamvisionstudio.ro

39. **AGENT** paza cu sau fara atestat, 1.000 L in mana fara intarzieri. Obiective: ADPP sector 1, DGASPC sector 4, carte de munca pe perioada nedeterminata, **1.000 L/;** ☎0758.111.018/ 0729.991.555 paza.magic@yahoo.ro

40. **AGENT** paza cu sau fara experienta, salariu net 1.100 - 1.300 L, in functie de obiectiv. Angajam pentru obiective zona Pipera, Militari, Berceni, Pantelimon si Fundeni. Plata salariului la timp ☎0726.795.085/ 0786.410.128 angajari@carpatguard.ro

41. **AGENT** paza urgent pentru supermarket zona Magurele. Relatii la: ☎0722.295.665 office@midojobs.ro

42. **AGENT** paza. Angajam cu contract de munca permanent, la hotel, zona Casa Presei. Se cere seriozitate. Program de lucru 12/24, **1.000 L;** ☎021.795.70.30

43. **AGENT** paza. Societate comerciala angajeaza agent paza cu atestat pentru firma din Mihailesti Giurgiu. Mai multe detalii la interviu, ☎0730.109.923

44. **AGENT securitate cu atestat angajam, Bucuresti - Ilfov. ☎0736.376.237/ 0723.918.782/ 0723.360.382**

45. **AGENT** vanzare, KMAX Romania cauta persoana pentru vanzare la stand Baneasa Mall. Persoana dinamica si fizic placut. Se ofera salariu fix si comision din vanzari. Va asteptam in echipa noastra ☎0740.238.118 ro-06@7colorful.com

46. **AGENT** vanzari Telekom Romania. Buna Ne marim echipa. Telekom cauta consultant de vanzari(din usa in usa)cu sau fara experienta program part-time sau full-time.Salariu atractiv +comision+bonusuri, **1.000 L;** ☎0764.343.324 dragosgolea@gmail.com

47. **AGENT vanzari / imobiliar cu/fara experienta, sediu Universitate, contract munca, suma fixa + comision, deconturi; ☎0737.335.550**

48. **AGENT** vanzari angajam, domeniu salubritate, posesor permis cat. B, conditii avantajoase; ☎0744.146.589

LOCURI DE MUNCĂ

YOKKO® angajează

CONFECŢIONERE ŞI MODELIERE CU EXPERIENŢĂ

Salariu 1.400 - 1.600 lei + bonuri de masă + transport, zona Baba Novac

021.324.53.08/ 0767.341.095

49. **AGENT vanzari angajeaza Morgan Business Solutions SRL. Obligatoriu: cunostinte de limba bulgara si engleza. Locatie: Bucuresti; ☎0748.960.855**

50. **AGENT** vanzari cu experienta disponibilitate deplasare in tara, permis de conducere, oferim salariu fix+comision, firma se afla in Afumati, platinambalaje@gmail.com

51. **AGENT** vanzari mase plastice, cunoscator bulgara/ engleza, persoana comunicativa si sa lucreze in echipa. CV in engleza la email; ☎ miroslav.nonchev@gmail.com

52. **AGENT** vanzari pe farmacii pentru Bucuresti, angajeaza firma de distributie produse farmaceutice; ☎0742.123.005 concretoffice@gmail.com

53. **AGENT** vanzari pt. societate cu productie tamplarie PVC, date de contact ☎0722.346.937 resurse.sibelplast@gmail.com

54. **AGENT** vanzari, Alpin57 lux angajam - agent distributie marfa (inghetata). Experienta constituie un avantaj; ☎0756.032.010

55. **AGENT** vanzari. Digi /Rcs Rds angajeaza agenti de vanzari cu/fara experienta, salariu fix, comision motivant, contract de munca, posibilitati avansare, multiple beneficii, echipa noua, **3.000 L;** ☎0771.100.556

56. **AGENT** vanzari. www.airsoft.ro (SC Odesco Snack SRL) angajeaza agent vanzari pentru sediul din Piatra Neamt. CV-uri la adresa; ☎ relatii@airsoft.ro

57. **Agent imobiliar** Agentie imobiliara cu activitate in ors. Popesti-Leordeni, Berceni si sect. 4 Bucuresti, angajam agenti imobiliari cu/fara experienta in domeniu. Candidatii trebuie sa posede carnet conducere cat. B. ☎0762.958.569 office@sudimobiliarexpert.ro

58. **AGENT.** Agentia imobiliara Sweet Home Imob cu sediul in centru, angajez agent imobiliar, program full time, cunostinte in imobiliare, CV pe email, multumim; ☎0723460200/ 0212107600 sweethome_imob@yahoo.com

59. **AGENT.** Angajam agent vanzari pentru promovare produse alimentare. ☎0751.143.382 patiserie55@yahoo.com

60. **AGENTI** curatenie pentru hypermarket, zona Berceni. Contract de munca, program 8 ore. Conditii avantajoase; ☎0758.044.134

61. **AGENTI** curatenie pt. firma in zona Baneasa, program 8 ore/zi, atributii: asigura si mentine curatenia in club sportiv, persoane serioase, muncitoare si comunicative ☎0744.332.072 florina.saru@stejariicountryclub.ro

62. **AGENTI** curatenie, baieti si fete, program part time sau 8 h pentru sedii birouri. Conditii avantajoase, salariu + bonuri masa; ☎0723.395.147/ 0766.443.227

63. **AGENTI** curatenie, birouri, spatii comune, full-time/part-time, zi, zona Colentina. Relatii la ☎0764.483.162

64. **AGENTI** curatenie, birouri/spatii comune /spatii comerciale, full-time/ part-time, zi/noapte. Relatii la tel. Salariu **1.200 L;** ☎0760.498.288

65. **AGENTI** curatenie, birouri/spatii comune /spatii comerciale, full-time/part-time, zi/noapte,zona Baneasa. Relatii la ☎0744.651.070

66. **AGENTI** curatenie, birouri/spatii comune full-time /part-time, zi, zona Pipera. Relatii la tel. Salariu **1.200 L;** ☎0786.102.013

67. **AGENTI** curatenie, birouri/spatii comune full-time /part-time, zi/noapte,zona Universitate,Floreasca. Relatii la tel.; ☎0756.206.655

68. **AGENTI** curatenie, birouri/spatii comune full-time/ part-time, zi, zona Pipera. Relatii la tel. Salariu **1.200 L;** ☎0753.312.262

69. **AGENTI** curatenie, birouri/spatii comune, full-time/part-time, zi/noapte, zona Petrache Poenaru. Relatii la: ☎0731.178.581

70. **AGENTI** curatenie, spatii comerciale full-time /part-time, zi/noapte, zona Rahova. Relatii la ☎0786.102.011

71. **AGENTI** curatenie, spatii comerciale full-time/part-time, zi/noapte, zona Baneasa. Relatii la tel.; ☎0743.182.360

72. **AGENTI** curatenie- companie specializata in servicii de curatenie, angajam agenti curatenie. Cerinte: experienta similara in domeniu. Program lucru: Luni-Vineri. Salariu atractiv + tichete de masa + bonusuri. ☎0212017983/ 0766666898

73. **AGENTI** curatenie. Firma de curatenie angajeaza agenti curatenie locatii in bucuresti. Salariu fix+bonuri de masa, ☎0758.191.517

74. **AGENTI** curatenie. Societate cu capital strain angajeaza agenti curatenie (program 4 ore pe zi sau 8 ore pe zi) in Bucuresti. Detalii la telefon; ☎0725.595.687

75. **AGENTI** curatenie/ igienizare pt. obiective din Aeroport Otopeni. Decontam transport si asiguram cursuri de specialitate. Relatii la el. ☎0784.290.322

76. **AGENTI** de curatenie - femei, in hypermarket zona Berceni. Contract de munca, program 8 ore, conditii avantajoase; ☎0724.036.346

77. **AGENTI** de curatenie, conditii avantajoase de salarizare, plata ore suplimentare, bonusuri, L-V 8-17; ☎021.335.00.17 resurse.umane@deziclean.ro

78. **AGENTI** de interventie cu permis categoria B, firma de securitate angajeaza pentru obiective in Bucuresti si Ilfov, oferim salariu atractiv, asiguram si calificare profesionala. Contact Bogdan Ursu, e-mail: Bogdan.ursu@swatinternational.ro; ☎0786.123.176

79. **AGENTI de paza angajam, pentru vile la Mogosoaia, si pentru centru de afaceri in zona Pod Constanta. Salariu bun, maxim de bonuri valorice, contract de munca; ☎021.324.85.28/ 0743.884.579**

80. **AGENTI** de paza cu atestat pentru diferite obiective in Bucuresti; ☎0728.488.480

81. **AGENTI** de paza cu atestat pentru obiective in Bucuresti. ☎0733.758.309

82. **AGENTI** de paza cu atestat pentru obiective ultracentrale, salariul net 1.100 lei + 2 mese calde / zi; ☎0724.868.521

83. **AGENTI** de paza pentru diferite obiective din sector 1 si 2. Suntem societate comerciala, nu suntem firma de paza; ☎0799.365.687/ 0774.610.738

84. **AGENTI** de paza pentru soc. de paza, zona Baicului, sector 2. Relatii la tel.: ☎0730.444.450 hr@cdy.ro

85. **AGENTI** de paza si interventie, cu domiciliul in Bucuresti, program flexibil. Salariu atractiv (min 1.200 ron). ☎0756.121.607

86. **AGENTI** de paza, in conditiile legii, cu atestat sau fara si varsta de min.18 ani, pentru obiective din Bucuresti (Gradinite si Scoli) din Bucuresti. Salariu intre 1.000-1.200 L si la timp ☎0751.282.116

87. **AGENTI** de paza, zona Magurele- 1 Decembrie, Ilfov, angajez urgent; ☎0726.676.817

88. **AGENTI** de paza- pensioari, in scara blocului pt. asociatie de proprietari zona Dristor; ☎0734.345.435

89. **AGENTI** de paza. Firma de securitate angajeaza agent de paza pentru hotel zona Stefan cel Mare, Dorobanti. Oferim salariu atractiv si masa asigurata, **1.100 L;** ☎0773.767.091/ 0728.207.513

90. **AGENTI** de paza. Societate de constructii angajeaza agenti de paza/paznici pentru santierele din Bucuresti, relatii de luni pana vineri, intre 8.30-16.00; ☎0727.221.670 david@dimar.ro

91. **AGENTI** de paza. Societate de paza angajeaza agenti de securitate cu atestat pentru Bucuresti. Conditii avantajoase de munca, salariu atractiv, program flexibil, ☎0751.101.187

92. **AGENTI** de securitate angajeaza societate de paza, in conditiile legii. Femei si barbati in Bucuresti, Timis si Dambovita. Salariu atracitv, contact; ☎0722.453.808

93. **AGENTI** de securitate cu atestat femei pentru obiectiv situat in zona Sos. Alexandriei. Salariu atractv; Contract de munca; ☎0735.866.474

94. **AGENTI** de securitate cu atestat, prezentabili, pentru obiectiv situat in zona Romexpo (reprezentanta auto). Oferim scolarizare pentru cei fara atestat.Program 24h/24h - 24h/48h **1.000 L;** ☎021.210.87.76

95. **AGENTI de securitate cu sau fara atestat zona Militari, pentru supermarketuri, salariu atractiv; ☎0731.510.966**

96. **AGENTI** de securitate cu sau fara experienta pentru obiective magazine Kenvelo, situate in Mega Mall Pantelimon, si Liberty Center trafic greu, ☎0751.284.721/ 0734.444.411 angajare@companiadepaza.ro

97. **AGENTI** de securitate cu sau fara experienta, pentru obiectiv zona b-dul Theodor Pallady, ☎0751.284.721/ 0734.444.411 angajare@companiadepaza.ro

98. **AGENTI** de securitate cu sau fara experienta, pentru obiectiv zona soseaua Garii Catelu, Dum intre Tarlale, ☎0751.284.721/ 0734.444.411 angajare@companiadepaza.ro

99. **AGENTI de securitate cu sau fara experienta, pentru obiective situate in Bucuresti si Ilfov. Salariu motivant si platit la timp; ☎0751.284.721 angajari@companiadepaza.ro**

ANS

ASTRA NOVA SECURITY

Angajăm urgent

AGENŢI SECURITATE

pentru zonele

Chiajna, Militari, Crângaşi, Pipera, Bucureştii Noi.

Salariu lunar fără întârzieri, program legal de lucru, bonusuri lunare, şcolarizare şi analize medicale gratuite.

Tel: 0734 200 337

100. **AGENTI** de securitate femei si barbati pentru obiectiv situat in comuna Afumati, ☎0751.284.721/ 0734.444.411 angajare@companiadepaza.ro

101. **AGENTI** de securitate femei/barbati pentru firma paza, cautam pentru obiectivede interior si exterior din Bucuresti/Ilfov. Salariu incepand de la 1100 cu sau fara curs de calificare; ☎0752.030.140

102. **AGENTI** de securitate in conditii avantajoase pt. SC Universal Security; ☎0743.229.281/ 0748.019.214

103. **AGENTI** de securitate in conditii avantajoase. Firma de paza angajam pentru cladiri de birouri si hotel. ☎0751.147.293

104. **AGENTI** de securitate pentru obiectiv situat pe Centura Bucuresti, intre Magurele si Bragadiru. Salariu atractiv. Contract de munca ☎0721.932.532/ 0735.866.474

105. **AGENTI de securitate pentru obiective din Bucuresti si imprejurimi, angajeaza firma de paza; ☎0756.129.941**

106. **AGENTI de securitate pentru obiective din Bucuresti si o dispecera centru alarma pentru firma Swat Force Intrnational. Oferim salariu atractiv, asiguram si calificare profesionala. Persoana de contact: Serban Cristian; ☎0734.222.064**

107. **AGENTI** de securitate pentru Respect Security. Cerinte: atestat, experienta in domeniu; ☎021.312.74.16

108. **AGENTI** de securitate pentru scoli si gradinite Bucuresti. Salariu atractiv, contract de munca; ☎0721.932.532/ 0735.866.474

109. **AGENTI** de securitate posturi interior, program 8 ore, salariu motivant, pentru firma de paza; ☎021.337.44.77

110. **AGENTI de securitate si dispeceri (femei si barbati) din Bucuresti si zonele limitrofe angajeaza firma Swat Force International. Conditii de salarizare deosebite. Trimiteti CV pe email; ☎0731.731.319/ 0731.731.311/ 0725.443.340 office@swatinternational.ro**

111. **AGENTI de securitate, barbati si femei, societate de paza angajeaza in conditiile legii pentru obiective in Bucuresti, Timisoara si Titu. Salariu atractiv; ☎0722.453.808**

112. **AGENTI** de securitate, salariu net **850 L;** ☎0720.594.543

113. **AGENTI** de securitate, SC R.G Security angajeaza conform legii, atestati si calificati; ☎0774.602.026/ 0774.602.114/ 031.432.70.73

114. **AGENTI** de securitate. Firma de paza angajeaza agenti de securitate din zona Militari, Ciorogarla Chiajna) salariu 1.100 L net, ☎0773.767.091/ 0728.207.513 grigore85@gmail.com

115. **AGENTI** de securitate. Firma de paza califica si angajeaza agenti de securitate, urgent; ☎0728.181.322/ 0728.181.321/ 0728.181.320

126. **AGENTI imobiliari pt. Metropolitan Residence, urgent, oferim salariu; ☎0731.738.248 gabriela@metropolitanresidence.ro**

127. **AGENTI** imobiliari pt. sect. 6. Agentia se afla in Drumul Taberei in ANL Brancusi. Comision 50% fara salariu fix. Transport cu masina agentiei, telefon serviciu; ☎0773.961.530/ 0768.295.999 www.pagaimobiliare.ro

128. **AGENTI** imobiliari. Angajam agenti cu/fara experienta. Se asigura pregatire. Oferim conditii de exceptie. Te asteptam la interviu; **2.200 L;** ☎0761.393.936 eugen_s89@yahoo.com

★★★★★★★★★★★★★

129. **AGENTI INTERVENTIE CU ATESTAT, POSESORI DE PERMIS CATEGORIA B, RPG SECURITY, ANGAJEAZA PENTRU ZONELE BUCURESTI SI ILFOV. SALARIU NET, 1.740 L; ☎021.9534 CMI@RPG.RO WWW.RPG.RO**

★★★★★★★★★★★★★

★★★★★★★★★★★★★

130. **AGENTI INTERVENTIE CU PERMIS CONDUCERE SI ATESTAT. SALARIZARE 2.000 L; ☎0786.325.276/ 0766.091.230**

★★★★★★★★★★★★★

131. **AGENTI** interventie lucru in ture. Se cere calificare sau disponibilitate pentru calificare si permis auto categoria B, angajam si din localitati vecine, pentru interviu, va rog sunati. Cadru lucru legal, **1.875 L;** ☎0755.154.128 hm.recrutare@yahoo.com

132. **AGENTI** interventie pentru Bucuresti, Snagov si Ghermanesti, obligatoriu permis auto cat. B, de preferat cu atestat paza, conditii salariale si de program motivante. Rugam si oferim seriozitate; ☎0747.225.923

133. **AGENTI** interventie, cu atestat, posesori de permis categoria B, RPG Security, angajeaza pentru zonele Bucuresti si Ilfov. Salariu net, **1.740 L;** ☎0219534 cmi@rpg.ro www.rpg.ro

134. **AGENTI interventie, societate de paza angajeaza urgent. Conditii: atestat, permis conducere vechime min. 3 ani, experienta profesionala. Salariu motivant; ☎0725.110.785/ 0745.586.841**

135. **AGENTI interventie. Tornado Security angajeaza agenti de interventie pentru Bucuresti 2.000 RON net. Minimum 1,80 m, 80 kg, permis categ. B minimum 2 ani, experienta in domeniu, ☎0725.641.638**

136. **AGENTI** paza - 40, urgent, cu/fara atestat, salarizare foarte buna; ☎0766.091.230/ 0786.325.283

137. **AGENTI** paza - 50, asiguram scolarizare, salariu 1.000-1.100 Lei; ☎0786.325.283/ 0766.091.230

150. **AGENTI** securitate (baieti si fete), in conditiile legii 333/2003 pentru societate de paza; ☎0766.336.922

151. **AGENTI** securitate (barbati si femei) pentru camine batrani in zona Bucurestii Noi, Straulesti ☎0720.077.418 sef.zona.b5@tiger.ro

152. **AGENTI** securitate angajez cu si fara atestat; ☎0732.500.464

153. **AGENTI** securitate barbati si femei angajam urgent. Bucuresti; ☎0726.973.271/ 0788.411.206

154. **AGENTI** securitate din Bucuresti, cunostinte operare PC si limba engleza nivel mediu; ☎0744.634.424/ 0749.050.576

155. **AGENTI** securitate pentru Bucuresti, angajeaza companie austriaca. Salariu 1.050-1.250 L, bani in mana, seriozitate, punctualitate, concedii platite si contract legal pe perioada nedeterminata; ☎0761.237.609/ 0754.517.419 office@royalservicesecurity.ro

156. **AGENTI** securitate pentru magazine - Bucuresti. Salariu incepand de la 1.650 L net, care se plateste la timp, contract de munca integral, sarbatori legale platite dublu, prime, bonusuri, servicii medicale gratuite, conditii placute de munca, excursii gratuite munte/ mare, asiguram calificare profesionala gratuita. Interviurile: Str. Calea Vitan nr. 293, sector 3, luni-vineri, 09.00-16.00. Mijloace de transport: 124, 202, 223, 135, 123 Auchan Vitan, vis a vis de Targul Auto Vitan. Relatii la tel.:, ☎0749.062.295

157. **AGENTI** securitate pentru obiective Bucuresti- BGS Divizia de Securitate, salariu atractiv care se plateste la timp, contract de munca integral, sarbatori legale platite dublu, prime lunare, bonusuri, servicii medicale gratuite, conditii placute de munca, excursii gratuite munte/ mare, asiguram calificare profesionala gratuita. Interviurile: str. Calea Vitan nr. 293, sector 3, luni-vineri: 09.00-16.00. Mijloace de transport: 124, 202, 223, 135, 123 Auchan Vitan, vis a vis de Targul Auto Vitan. Relatii la tel./ e-mail: ☎0757.094.437/ 0749.062.295/ 021.330.51.20 recrutari@bgs.ro

158. **AGENTI securitate pentru obiective in Bucuresti, angajeaza firma de securitate. ☎0754.666.082**

159. **AGENTI** securitate pentru sali de jocuri electronice (cazinouri) Bucuresti. Salariu incepand de la 1.460 L net, care se plateste la timp, contract de munca integral, sarbatori legale platite dublu, prime, bonusuri, servicii medicale gratuite, conditii placute de munca, excursii gratuite munte/mare, asiguram calificare profesionala gratuita. Interviurile: Str. Calea Vitan, nr. 293, sector 3, luni - vineri 9,00-16,00. Mijloace de transport: 124, 202, 223, 135, 123 Auchan Vitan, vis a vis de Targul Auto Vitan. Relatii la tel.; ☎0749.062.295

160. **AGENTI** securitate pentru zonele Chiajna, Militari, Bucurestii Noi, Crangasi, Pipera, urgent. Salariu lunar fara intarzieri, program legal de lucru, bonusuri lunare, scolarizare si analize medicale gratuite; ☎0734.200.337

161. **AGENTI** securitate pentru zonele Chiajna, Militari, Crangasi, Bucurestii Noi, Pipera, urgent. Salariu lunar fara intarzieri, program legal de lucru, bonusuri lunare, scolarizare si analize medicale gratuite; ☎0734.200.337

DOAMNE ŞI DOMNIŞOARE

Cu sau fără experienţă, aspectul fizic nu contează!

- *Îţi oferim 300 $ la angajare*
- *Activitate legală cu contract de muncă*
- *Procent comision până la 80%*
- *Bonusuri mari oferite lunar*

VREI SĂ AI CÂŞTIGURI NELIMITATE ŞI UN PROGRAM ALES DE TINE ?

Vino să câştigi bani din videoconversaţii !

Detalii la: **0767.640.565/ 0726.567.433**

www.blissstudio.ro

116. **AGENTI** de securitate. Societate de paza angajeaza agenti de securitate pentru obiective din urmatoarele zone: Bucuresti, Cartierul Latin, Prelungirea Ghencea, Domnesti. Conditii avantajoase de munca, salariu atractiv, **6 L;** ☎0765.451.464 alexandru.mitica@evolutionsecurity.ro

117. **AGENTI** de securitate. Societate de paza angajeaza agenti de securitate pentru obiective din urmatoarele zone: Otopeni, Baneasa, Corbeanca. Conditii avantajoase de munca, salariu atractiv, **6 L;** ☎0768.490.366 alexandru.mitica@evolutionsecurity.ro

118. **AGENTI de securitate. SSG Security angajeaza agenti pt. obiective aflate in toate sectoarele Capitalei. Asiguram cursul de calificare gratuit, tinuta de serviciu gratuit, salarii motivante, platite intotdeauna la timp. Conditii: min. 8 clase absolvite, fara inscrisuri in cazier; ☎0725.500.510 contact@ssg.ro**

119. **AGENTI distributie pentru munca de teren Cunoasterea Bucurestiului reprezinta avantaj. Plata la zi 50 lei+ salariu; ☎0740.437.962**

120. **AGENTI distributie pentru munca de teren, cunoasterea Bucurestiului reprezinta avantaj. Plata la zi 50 lei+salariu; ☎0740.437.962**

121. **AGENTI** Firma de securitate angajeaza urgent agenti de paza femei si barbati pentru farmacii Sensiblu zona Gara de nord. Se ofera contract de munca si salariu atractiv, **1.050 L;** ☎0773.767.091/ 0728.207.513 grigore85@gmail.com

122. **AGENTI** imobiliari cu experienta, conditii si clientela asigurate, in spatiu comercial cu vad; ☎0765.862.789

123. **AGENTI** imobiliari cu experienta. Oferim conditii de exceptie, sediul Gara de Nord. Intra pe site sa te convingi. Te asteptam la interviu; ☎0730.993.333/ 021.222.01.25/ 0720.009.999 tentantimobiliare@yahoo.com www.tentantimobiliare.ro

124. **AGENTI** imobiliari cu sau fara experienta pentru zonele Tineretului, Unirii, Vitan, Alba Iulia, Nerva Traian, Iancului, Mosilor, oferim initiere, training, carte munca, auto, decont taxi, departament juridic, mediu de lucru performant dorim seriozitate, ☎0755.075.901/ 021.252.33.22 iancului@excesimobiliare.ro

125. **AGENTI imobiliari pentru agentie zona Stefan cel Mare -Dinamo, cu/fara experienta, abilitati comunicare, oferim salariu, auto, telefon, comision; ☎0731.144.155**

138. **AGENTI** paza atestati profesional pentru obiective linistite, control acces sedii firma, cim nedeterminat cu norma intreaga, relatii luni-vineri 08-16 in Carol Knappe nr. 83 sector 1, sau tel., **1.250 L;** ☎0723.602.909 traian.pirvan@civis.ro

139. **AGENTI** paza cu atestat, pentru S.C. Tati Grup, sector 5. Relatii la telefon in intervalul 8.00-16.00: ☎0724.258.384 secretariat@tatigrupddbb.ro

140. **AGENTI** paza pentru Bucuresti si Ilfov, salariu 900- 1.150 lei, program in ture, obiective fara probleme; ☎0767.056.551/ 0721.296.521/ 0741.583.277

141. **AGENTI paza pentru Bucuresti si Ilfov, salariu motivant, carte munca, conditii excelente; ☎0762.609.405/ 0732.035.647/ 0755.162.034**

★★★★★★★★★★★★★

142. **AGENTI PAZA PENTRU HOTELURI SI CENTRE DE AFACERI, BUCURESTI SI ILFOV; ☎0728.488.480**

★★★★★★★★★★★★★

143. **AGENTI** paza pentru obiectiv sediu central banca, conditii optime de munca salariu net 1.350 lei cu sau fara atestat. Obiectivul se afla in Pipera. Si de noapte si pentru parcare, **1.350 L;** ☎0724.416.031 dolcianui@gmail.com

144. **AGENTI** paza pentru program de zi, L-V, conditii excelente, salariu incepand cu **1.000 L;** ☎0732.035.647/ 0767.056.511/ 0755.162.034

145. **AGENTI** paza, femei si barbati cu domiciliul in zona Colentina, Lacul Tei, Aviatiei, Pipera, Voluntari pentru obiective din sos. Pipera-Tunari; ☎0720.785.043/ 0720.499.689

146. **AGENTI** paza, urgent, pentru Bucuresti, salariu atractiv, tel.; ☎0725.989.708/ 0728.877.450

147. **AGENTI** paza. Detalii la telefon: ☎021.335.03.11

148. **AGENTI** paza. Magic Star Security angajeaza agenti de securitate: salarii atractive, 1.350 - 1.500 L in mana, cu sau fara atestat, cu varsta de minim 18 ani, salariu la zi (fara intarzieri), CIM nedeterminat **1.500 L/;** ☎0758.111.018/ 0729.991.555 paza.magic@yahoo.ro

149. **AGENTI** scuritate, sef tura, dispeceri, inspectori securitate, servanti pompieri, receptioniste angajeaza pentru Bucuresti si Ilfov SC Aek Security Division SRL. Conditii avantajoase de salarizare si program+ bonificatii. Relatii la tel./ email; ☎021.335.05.05/ 0760.411.281 recrutare@aeksecurity.ro

162. **AGENTI** securitate, 1.250/1.500 lei net, ori 5.7 / 5.9 / ora, in ture sau de zi. Se cere calificare sau disponibilitate pentru calificare, pentru interviu, va rog sunati. Cadru de lucru legal, transport, **1.500 L;** ☎0755.154.128 hm.recrutare@yahoo.com

163. **AGENTI** securitate, RPG Security angajeaza pentru centre comerciale din Bucuresti si Ilfov. Pentru programari la interviu sunati in intervalul 9:00-16:00. Salariu net, **1.550 L;** ☎021.9534 hr@rpg.ro www.rpg.ro

164. **AGENTI** securitate. Companie de paza angajeaza agenti pentru zona Aurel Vlaicu, Aviatiei, Sos. Nordului. Pentru mai multe detalii apelati numarul de telefon, **1.000 L;** ☎0724.013.706

165. **AGENTI securitate. Guard One angajeaza agenti de securitate, 6-8 lei/ora net, program 8 ore/zi; ☎0734.337.652/ 0724.222.507**

166. **AGENTI si agente de paza la farmacii private in centru angajam. Salariu bun, bonuri valorice pentru toata luna, contract munca; ☎021.324.85.28/ 0743.884.579**

167. **AGENTI vanzari (baieti si fete) pentru firma internationala. Avansare rapida, salariu + bonusuri; ☎0728.650.079**

168. **AGENTI vanzari cu/ fara experienta. Cerinte persoane organizare comunicative prezentabile. Prog flexibil salariu 1.600 lei+ bonusuri, 1.600 L; ☎021.315.16.90**

169. **AGENTI vanzari cu/fara experienta. Cerinte: persoane organizate, comunicative, prezentabile. Program flexibil salariu +bonusuri 1.600 L; ☎0751.939.336**

170. **AGENTI** vanzari. Bragadiru Residence cu sediul in Bragadiru-Cartierul Independentei-Leroy Merlin, angajeaza agenti vanzari pentru apartamente, casevile, in ansambluri rezidentiale noi. Conditii de lucru occidentale, **1 €;** ☎0762.438.069 office@bragadiruresidence.ro

171. **AGENTI DE SECURITATE** Civitas, furnizor de top in domeniul serviciilor de securitate angajeaza in conditii avantajoase pentru obiective retail din Bucuresti; ☎0732.960.951 resurseumane@civitasgroup.ro www.civitasgroup.ro

172. **AGENTI PAZA** Elnet Security angajeaza agenti paza din Bucuresti pentru zonele Rahova, Crangasi, Obor, Pantelimon(zona Cora), Oltenitei si Dna Ghica. Se ofera salariu atractiv si bonuri de masa. **1.500 L;** ☎0737466335 www.elnetsecurity.ro

Angajăm

Operator PC/ IT help-desk

Cunoştinţe IT medii, seriozitate şi implicare.

Oferim program flexibil, în ture, salariu motivant şi bonuri de masă.

Aşteptăm CV-ul dvs la adresa de mail:

specialist.recrutare@office-market.ro

173. **AGENTI PAZA** Elnet Security angajeaza agenti paza in Bucuresti pentru zonele Republica, Pantelimon, Biruintei si Trapezului. Se ofera salariu atractiv si bonuri de masa. **1.500 L;** ☎0737466335 www.elnetsecurity.ro

174. **AGENTI,** 40 agenti paza cu/ fara atestat, asiguram scolarizare; ☎0786.325.283/ 0766.091.230

175. **AGENTI,** angajam agenti/agente in domeniul imobiliar. Cu/fara experienta pentru a construi o echipa puternica si dinamica in domeniul imobiliar. Se ofera comision 60% din orice tranzactie. Seduil in sector 5, ☎0745.021.149 cristipitis@gmail.com

176. **AGENTI, de securitate, cu sau fara experienta pentru obiectiv situat in zona soseaua Garii Catelu, Drum intre Tarlale. Salariu motivant si platit la timp, companie de paza R.O., angajeaza; ☎ angajari@companiadepaza.ro**

177. **AGENTI.** Angajam 50 agenti paza cu/ fara atestat, salariu 1.200 - 1.400 Lei; ☎0766.091.230/ 0786.325.283

178. **AGENTI.** BGS Divizia de Securitate angajam agenti securitate, salariu atractiv + prime; ☎0757.094.437/ 0749.062.295

179. **AGENTI. Companie internationala angajeaza agenti de vanzari si distribuitori cu/fara experienta. Cautam si oferim seriozitate, stabilitate si conditii de lucru deosebite; ☎0728.650.079/ 0784.863.430**

180. **AGENTI.** Firma de paza angajeaza agenti de securitate cu sau fara atestat pentru obiective din Bucuresti si Ilfov, salariul 1.200 - 2.000 lei; ☎0762.307.773/ 031.805.21.59

181. **AGENTI.** Firma paza angajam 30 agenti paza, salariu 1.200-1.400 Lei; ☎0766.091.230/ 0786.325.283

182. **AGENTI.** Firma paza angajam agenti cu atestat din Bucuresti si zone limitrofe, salariu atragator; ☎0733.003.060

183. **AGENTI.** Firma paza angajeaza agenti securitate pentru centre comerciale din Bucuresti, conditii avantajoase; ☎0761.366.796

184. **AGENTI.** Firma paza angajeaza agenti securitate pentru centre comerciale din Bucuresti. Conditii avantajoase. ☎0786.128.721

185. **AGENTI.** Societate de paza angajeaza agenti de interventie, salariul net 1.600 - 1.800/ luna, nu sunt intarzieri la plata salariului; ☎0760.650.245

186. **AGENTI.** Societate de paza angajeaza agenti de securitate pentru complexuri rezidentiale, salairu net 1.100 - 1.200/ luna, asiguram scolarizare, nu sunt intarzieri la plata salariului; ☎0760.650.245

187. **AGENTI.** Societate de paza angajeaza agenti pentru obiective in Bucuresti si Ilfov, salariu 1.100 - 1.300/ luna, asiguram scolarizare, nu sunt intarzieri la plata salariului; ☎0760.650.245

188. **AGENTI.** Societate de paza angajeaza urgent agenti de securitate pentru obiective retail cu atestat profesional si domiciliul in Bucuresti. Oferim un venit net lunar realizat pornind de la **1.700 L;** ☎0728.133.736 recrutare.g4s@ro.g4s.com

189. **AGENTI.** Societate de paza angajeaza urgent agenti de securitate pentru obiective retail, cu atestat profesional si domiciliul in Bucuresti. Oferim un venit net lunar realizat pornind de la 1.700 lei net. ☎0728.133.736 recrutare.g4s@ro.g4s.com

190. **AGENTI. Societate paza, angajeaza agent securitate cu/ fara atestat pentru scoli si gradinite in sectorul 3. Program L-V intre orele 7-19. Salariu net. Tel. contact, 1.100 L; ☎0725.110.804**

191. **AGENTI. Societate paza, angajeaza urgent agenti securitate cu/ fara atestat pentru obiective Altex - Media Galaxy. Program lucru zilnic de la 10-22,00, salariu net incepand de la 1.200 L; ☎0731.700.668**

192. **AGENTI.** Urgent 40 agenti paza cu/ fara atestat, salariu 1.200 - 1.400 Lei; ☎0786.325.283/ 0766.091.230

193. **AJUTOR** barman cu/ fara experienta restaurant The Embassy, situat in P-ta Alexandru Lahovari nr 8 (P-ta Romana), ☎0733.500.300 office@theembassy.ro

194. **AJUTOR** bucatar (femei), cu experienta firma catering, mancare gatita, sector 2; ☎031.103.10.42

195. **AJUTOR** bucatar + persoana la spalat vase; ☎0720.579.689

196. **AJUTOR** bucatar cu experienta pentru firma catering, sector 1, program luni vineri, salariu 1.400-2.000 lei, in functie de nivelul profesional, posibilitate de evolutie profesionala si financiara **2.000 L;** ☎0721.850.689 stancuflavius80@yahoo.com

197. **AJUTOR** bucatar cu minima experienta in domeniu, dornici de promovare in arta bucatariei. Restaurantul Zao chinezesc, angajeaza. Detalii la tel.; ☎0721.927.637

198. **AJUTOR** bucatar fete si baieti cu/ fara experienta. Castiguri peste media pietei, masa asigurata, contract de munca pe perioada nedeterminata, ☎0785.405.645

199. **AJUTOR** bucatar minima experienta pt. cantina, strict cu forme legale de munca, program de L-V, salariu atractiv cu posibilitatea cresterii acestuia. Pt detalii sunati dupa ora 15, **1.600 L;** ☎0735.780.844

200. **AJUTOR** bucatar pt. bucataria rece, pers. serioasa, harnica. Posibilitate de promovare in cadrul companiei. Salariu atractiv in functie de experienta. Oferim plata transport. Firma catering cu sediul in Popesti, ☎0733.811.097 office@royalcatering.ro

201. **AJUTOR** bucatar pt. gradinita Eurokid, sector 4, detalii la tel.; ☎0731.732.734

202. **AJUTOR** bucatar pt. restaurant asiatic, conditii salariale atractive, masa si transport decontate. Trimiteti CV-ul pe adresa de e-mail ☎0731.731.341 dorin@kunnai.ro

203. **AJUTOR** bucatar si femeie la vase pt. Suzana Ribs&Wings-restaurant Texan, Bucuresti. Cerinte: experienta minim 1 an, salariu atractiv, lucru in ture, alte beneficii. Localul este situat in zona rond Cosbuc **19 L;** ☎0785.444.442 office@suzanaribs.ro

204. **AJUTOR** bucatar si femeie la vase, angajeaza restaurant din zona Tineretului. Program o zi cu o zi; ☎0766.499.652

205. **AJUTOR** bucatar si pentru restaurant de famile din zona Tineretului. Salariu 1.600 plus tips la oala. Posibilitate de calificare. Rugam seriozitate; ☎0722.535.363/ 0740.626.289

206. **AJUTOR** bucatar, Best Western Stil Hotel angajeaza spalator vase/ajutor bucatar, contract de munca. Aviatiei, metrou Aurel Vlaicu. Asteptam CV la receptie sau la office@hotelstil.ro ☎021.233.39.90 office@hotelstil.ro www.hotelstil.ro

207. **AJUTOR** bucatar, daca ai experienta de minim 1 an si nu ai un job momentan, atunci afla ca noi echipa Corner Pub&Grill suntem in cautarea unui nou coleg pe postul de ajutor de bucatar. Conditii avantajoase. Sector 3 ☎0737.214.290

208. **AJUTOR** bucatar, fast food in Mall Afi Pallace Cotroceni, **1.500 L;** ☎0732 405 934/ 0726.337.470 office@la-piatza.ro

209. **AJUTOR** bucatar, femeie vase si livrator cu experienta si masina personala (sau fara) pentru restaurant, zona Parcul Carol. Relatii la tel.; ☎0721.927.637/ 0761.749.356

210. **AJUTOR** bucatar, Friends Pub angajeaza ajutor de bucatar cu experienta. Program de lucru 2 zile cu 2 libere. Se asigura transportul, **1.500 L;** ☎0728.197.287/ 0724.955.558 pub.friends@yahoo.com

211. **AJUTOR bucatar, macelar, incarcator-descarcator, zona Piata 1 Mai, sector 1, detalii la nr. tel.; ☎021.222.82.29/ 0723.793.726**

212. **AJUTOR** bucatar, minim de experienta se cauta o persoana serioasa dispusa sa lucreze in ture 2 zile cu doua zile libere se ofera salariu avantajos, masa se asigura transport seara.Program 10-18, ☎0751.849.703 danaiuga1@gmail.com

213. **AJUTOR** bucatar, ospatar si personal la vase angajam, Baicului 66; ☎0720.579.689

214. **AJUTOR** bucatar, picol, debarasator; ☎021.327.60.29

215. **AJUTOR** bucatar, pizzar, femei serviciu, ospatarita, barman pt. restaurant Berceni; ☎0755.735.707

216. **AJUTOR** bucatar, spalator vase pt. Luna Cafe & Bistro, program de lucru avantajos. Punct lucru: str. Viitorului 32, sector 2, punct reper Piata Gemeni. Trimiteti CV-ul pe adresa de email, **1.200 L;** ☎0771.609.431 info@cafeluna.ro www.cafeluna.ro

217. **AJUTOR bucatar. Angajez pentru restaurant autoservire ajutor bucatar, calificat/ necalificat, spalator vase si lucrator linie autoservire pentru zonele Vitan si Victoriei; ☎0720.529.532**

218. **AJUTOR** bucatar. Bistro urban in zona Victoriei, angajam un ajutor de bucatar pe program de zi, sub coordonarea chefului bucatar. Meniu urban, international, reinventat. Experienta minim 1 an. Pachet atractiv, ☎0723.333.509 olaru_stelian@yahoo.com

219. **AJUTOR** bucatar. Kaffa Pub angajaza ajutor de bucatar full time, sectia rece, program flexibil, salariu motivant, buc. internationala. Daca esti pasionat de arta culinara, vino la interviu!Detalii la nr., ☎0767.671.013 kaffapub@gmail.com

220. **AJUTOR** bucatar. Restaurant cu specific italian angajeaza: ajutor bucatar. Se ofera conditii de munca decente salariul atractiv; ☎0735.327.902 osteriazucca@gmail.com

Restaurant Casa Albă

- Băneasa - angajează

- Bucătari
- Ajutori de bucătar
- Ospătari
- Ajutori de ospătari
- Recepţioneri (camping)
- Femei de serviciu (curăţenie)
- Muncitori necalificaţi (paznici)

021.361.77.33 www.casaalba.ro

LOCURI DE MUNCĂ

SC MT& T PROPERTY MANAGEMENT SRL
angajează personal calificat tehnic
pentru postul de
TEHNICIAN MENTENANŢĂ LA CLĂDIRI
Detalii 0729.887.556

221. **AJUTOR** bucatar. Restaurantul Caru cu bere recruteaza personal pentru urmatoarele posturi: bucatar, ajutor de bucatar, ospatar, barman, picol, hostess, menajera. Beneficii: Oportunitatea de a lucra in cel mai faimos restaurant din Bucuresti. Pachet de beneficii motivant. Posibilitatea de promovare in functie de performanta. Iti doresti sa faci parte din echipa noastra? Trimie CV-ul tau la adresa de mail. Site: www.carucubere.ro ☎0727.619.394 training@carucubere.ro

222. **AJUTOR** bucatar. Vrei sa lucrezi ajutor bucatar la KGrill Parklake sau KGrill MegaMall? Trimite-ne CV-ul tau sau suna-ne; ☎0723.641.374 danny.barakat@administratorseu.com

223. **AJUTOR** bucatar. Vrei sa traiesti perioada de glorie a celei mai renumite locatii din Bucuresti. Restaurantul Hanu` Berarilor Casa Soare s-a redeschis sub nou concept. Cautam personal pentru urmatoarele posturi: bucatar, ospatar, picol, barman, hostess, bucatar, ajutor de bucatar, menajera. Iti oferim: oportunitatea de a lucra intr-o companie lider de piata si intr-un mediu de lucru placut, pachet beneficii motivant, program flexibil. Daca vrei sa faci parte din echipa noastra, trimite CV-ul tau la adresa de mail sau informatii la tel./ www.hanuberarilor.ro; ☎0731.042.318 daniel.cismaru@citygrill.ro

224. **AJUTOR** bucatareasa. Femeie (fata) harnica si gospodina pentru ajutor bucatareasa la fast-food cu mancare gatita in Auchan Titan. Salariu, mancare si bonusuri zilnice, program o zi (9-22) cu una libera, **1.300 L;** ☎0733.980.307

225. **AJUTOR** bucatari si salatieri cu experienta pt. restaurantul Mignon Bistro situat in Bd. Nicolae Grigorescu nr. 5D sector 3 Bucuresti, salariu, carte de munca, beneficii, ☎0751.077.108/ 0751.077.028 mignon_bistro@yahoo.com www.mignonbistro.ro

226. **AJUTOR** bucatarie 7 pentru vase, angajez urgent, restaurant sector 2; ☎0767.103.111/ 0724.241.932

227. **AJUTOR** bucatarie. Angajam personal feminin asamblare si ambalare produse alimentare zona Colentina. Program Duminica-Joi orele 10-18.30. Carte de munca si masa asigurata. Salariu atractiv, ☎0731.127.458

228. **AJUTOR** de bucatar angajez; ☎0760.275.510

229. **AJUTOR** de bucatar cu experienta in domeniu minim 6 luni. Oferim: Contract de munca, salariu motivant, locatie ultracentrala, posibilitate de avansare. Pentru detalii sunati la nr. afisat; ☎0733.102.737

230. **AJUTOR** de bucatar cu experienta si casiera, Prelungirea Ghencea, program 2 zile cu 2 libere, se asigura transport, ☎0743.485.055/ 021.350.56.21 office@bucharestwetmotel.ro

231. **AJUTOR** de bucatar cu sau fara experienta pentru lucru la fripteuze, pentru shaormerie, salariu 1.800 lei(fara experienta) 2.000 lei(cu experienta) training gratuit **2.000 L;** ☎0770475237

232. **AJUTOR** de bucatar femeie cu sau fara experienta in bucataria calda. Program: duminica - joi, 06:30-18:30, vineri si sambata liber. Salariu + masa.Institutul Clinic Fundeni, Bufet Gorjeanca **1.500 L;** ☎0742.266.859

233. **AJUTOR** de bucatar pt. Gatto Lounge program flexibil, carte de munca, salariu fix. Locatia este situata pe Bd. Decebal nr. 17; ☎0746.999.888 oscarcaffe@yahoo.com

234. **AJUTOR** de bucatar pt. laborator de catering vegetarian in zona Hala Traian, program de lucru: luni-vineri 6-16. CV la email raw@rawz.ro **1.600 L;** ☎0742.500.900 unaculuna@gmail.com

235. **AJUTOR** de bucatar, femeie cu sau fara experienta in bucataria calda. Program: duminica - joi, 06:30-18:30, vineri si sambata liber. Salariu + masa.Institutul Clinic Fundeni, Bufet Gorjeanca, **1.500 L;** ☎0742.266.859

236. **AJUTOR** de bucatar, femeie la vase pentru fast-food in zona Berceni; ☎0724.249.323

237. **AJUTOR** de bucatar, salariu motivant, angajeaza Casa Cucina di Casa, sector 4; ☎0726.244.364

238. **AJUTOR de bucatar, spalator vase si femeie de serviciu, numai pt. weekend, pt. restaurant Bucuresti, sect. 1; ☎0725.498.366**

239. **AJUTOR** de bucatar, vanzatoare. Restaurant de tip fast food situat in Cora Pantelimon cautam ajutor de bucatar si vanzatoare. Persoane cu experienta, serioase. Salariu atractiv, ☎0721.474.178

240. **AJUTOR** de macelar. Macelarie angajam ajutor de macelar. Nu necesita experienta ☎0761.243.474

241. **AJUTOR** de vanzatoare (fata sau femeie) angajam pentru market; ☎0767.341.658

242. **AJUTOR** electrician santier, muncitor necalificat, pentru cablarea si punerea in functiune a instalatiilor electrice (220 v/380 v). Salariu atractiv, posibilitati de promovare, CV pe email, info la tel., ☎0772.081.753/ 021.321.47.83 hr@krenic.ro www.krenic.ro

243. **AJUTOR** gestionar, depozit rulmenti, ☎0721.238.917 rtc.nar@gmail.com

244. **AJUTOR** grataragiu, angajez urgent, restaurant gratar carbuni; ☎0725.777.000

245. **AJUTOR** in bucatarie angajeaza cantina sector 2, pt. spalat vase, curatat legume, curatenie. Program L-V, 6-16, experienta 2 ani in bucatarie, persoane responsabile. Se ofera salariu si decont abonament Ratb, ☎0724.171.515 iuliana.barcan@yahoo.com

246. **AJUTOR** instalator si instalator relatii la tel.; ☎0774.009.624

247. **AJUTOR manager de proiect, proiecte noi rezidentiale. Program de interviuri de la ora 11,00-17,00 de luni pana vineri la biroul din Pallady, str. Victor Brauner nr. 34-38, sector 3. CV la mail; ☎0731.738.248 gabriela@metropolitanresidence.ro**

248. **AJUTOR** menaj. Solicit ajutor menaj, nefumatoare, sanatoasa, eventual cazare, Colentina, Gherghitei; ☎0721.894.239

249. **AJUTOR** montator mobilier in fabrici zona Republica si zona Magurele; ☎0744.927.920

250. **AJUTOR ospatar, fete, restaurant Calea Victoriei, salariul si programul avantajoase. Angajam urgent; ☎0723.197.156**

251. **AJUTOR** ospatar/ picol (fara experienta/ necalificat). Restaurantul este situat in zona Tineretului. Salariu 1.000-1200 L + tips la oala. Posibilitate de calificare. Rugam seriozitate; ☎0740.626.289/ 0722.535.363

252. **AJUTOR** shaormar fara experienta, CM perioada nedeterminata, 1 masa/ zi, salariu 1.700 lei, zona Berceni, training gratuit, trainig gratuit **1.800 L/;** ☎0765444400 Neullanda@yahoo.com

253. **AJUTOR GESTIONAR** Receptioneaza marfa de la furnizor si o pregateste pentru livrare impreuna cu gestionarul. Participa la inventar. Loc de munca in Otopeni, Sos. Odaii nr. 62-68. Decontare transport RATB. 6 posturi. ☎0336401262 office@chorus.ro www.chorus.ro

254. **AJUTOR,** bucatarie servitor linie angajam pentru cantina, locatie Piata Amzei. Detalii la telefon, ☎0722.623.861

255. **AJUTORI** bucatari cu si fara experienta in restaurant tip fast-food zona Park Lake, Mall Vitan, Afi, Mall Baneasa, Mall Promenada, Plaza Mall, Mega Mall. Salariu motivant, tichete de masa si alte beneficii, ☎0759.040.383 orotoro_resurse@yahoo.com www.orotoro.ro

256. **AJUTORI** bucatari pentru Restaurant Taverna Sarbului, castig lunar atractiv, **2.100 L;** ☎0727.300.423

257. **AJUTORI** bucatari, pizzar, ospatari, ajutor ospatari pentru restaurant Trattoria - sector 2; ☎021.211.06.88/ 0725.433.400 cobra.design@yahoo.com

258. **AJUTORI** de bucatar pentru un important hotel situat in sectorul 1. Program: 11:00 - 23:00. Transport asigurat **1.300 L/;** ☎0725.132.133 maria.oslobanu@passion4work.ro

259. **AJUTORI ospatari, picoli, pentru restaurtant zona Piata Iancului ☎0724.212.282**

260. **ALPINIST** utilitar, Stral BIG SRL angajeaza pt. constructii/ montaj si curatenie. Disponibilitate pentru deplasari unde oferim transport, cazare si diurna. Salariul se negociaza la interviu ☎0371.408.451 office@stralbig.ro

261. **ALPINISTI** utilitari. Firma specializata angajeaza alpinisti utilitari cu atestat profesional, venituri motivante 2.000 - 3.500 L; ☎0788.397.223 office@curateniefatade.ro

262. **ALPINISTI** utilitari. SC Expert Extreme Solutions SRL angajaza alpinisti utilitari, cu fara experienta in domeniu, dar cu experienta in constructii, si nu numai: vopsitorii industriale, toaletare arbori etc., ☎0761.880.368 secretariat.vtc@gmail.com

263. **AMBALATOARE in fabrica electrocasnice mici. Metrou Republica; ☎021.255.17.02/ 0745.123.018/ 0740.103.625**

264. **AMBALATOARE pentru atelier croitorie -confectii dama zona Pantelimon; ☎0788.197.260**

265. **AMBALATOARE** pentru un depozit de produse cosmetice in sectorul 6. Lucrul in 2 schimburi de L-V, de la 6:30 - 15:30 si 15:30 - 22:00. Se asigura transportul (schimbul 2 pana acasa), **1.200 L/;** ☎0728.063.417 recrutare@passion4work.ro

266. **AMBALATOARE** sandwich-uri, urgent, fara experienta, contract de munca, program de lucru in schimburi, salariu net afisat. Detalii la telefon **1.300 L;** ☎0736.326.435

267. **AMBALATOARE** si personal cu sau fara experienta pentru fabrica de paine din sectorul 2. Relatii la:0762238405 ☎0762238405 ileana.vasile@liderpan.com

268. **AMBALATOR** manual, Angajam muncitori necalificati pe postul de ambalator manual. Se cer studii medii. Puteti suna la numarul de telefon sau sa trimiteti CV-ul pe adresa de maiil, ☎021.325.00.95 office@angels-d.ro

269. **AMBALATOR** manual, sectia ambalaj (fete), pentru SC Ro Star S.A., Bragadiru- Ilfov; 0214204580/ 0214204449/122 ☎021.420.45.80

Global Transport and Logistics
DSV *angajează pentru depozitele din Militari:*
LUCRĂTOR DEPOZIT, GESTIONAR şi STIVUITORIST
Oferim:
- Salariu atractiv şi bonuri de masă
- Ore suplimentare plătite
- Contract de muncă pe durată nedeterminată
- Transport asigurat de la staţia de metrou Păcii

Puteţi depune CV-ul la: **resurse.umane@ro.dsv.com**
Relaţii suplimentare la telefon: 021.431.31.12 sau 021.431.31.11

270. **AMBALATOR** manual. Angajam muncitoare necalificate pentru postul de ambalator manual, sect. 4, ☎0728.879.426 office@familypapers.ro

271. **AMBALATOR** pentru depozit zona Chitila, ambalare accesorii telefoane, fara praf, fara efort fizic. Luni-vineri, 11.00-20.00, masa calda zilnic, contract de munca, transport asigurat de la metrou 1Mai. **1.500 L;** ☎ contact@hrselect.ro

272. **AMBALATOR,** operator chimist, manipulant/ stivuitorist, pt. societate comerciala, cv-urile se trimit pe: email; la sediu Bd. Th Pallady, nr. 50, sector 3. Tel., ☎021.345.02.22 resurseumane@infomedfluids.ro

273. **AMBALATORI pentru sediu productie din Bucuresti, program 8 ore/zi, conditii moderne, salariu incapand cu 1.200 L; ☎0732.035.647/ 0762.609.403/ 0741.589.277**

274. **AMBALATORI** pt. fabrica sector 3, zona Pallady, acces metrou. Program de lucru: luni-vineri in doua doua schimburi. Salariu net: 1100 L + 200 lei in tichete de masa. Ore suplimentare platite, **1.300 L;** ☎031.429.81.17

275. **AMBALATORI si lucratori femei si barbati pentru sediu productie modern din Bucuresti, salariul 1.200 Lei in mana, program 5 zile/sapt., 8 ore/zi, conditii f. bune de munca, carte munca; ☎0732.035.647/ 0762.609.405/ 0755.162.034**

276. **AMBALATORI,** necalificati din Colentina, Afumati, Tunari, Stefanesti, Voluntari, Dascalu, nefumatori, 3 schimburi; ☎0728.406.705

277. **AMBALATORI, pt. sediu productie din Pantelimon, program 5 zile/ saptamana, 9 ore/zi, carte munca, salariu de la 1.200 L; ☎0732.035.647/ 0755.162.034/ 0762.609.405**

278. **ANGAJAM CUPLURI** si fete ambitioase si hotarate, cu sau fara experienta pentru videochat profesional. Oferim cazare gratuita, bonus de angajare 200 $, comision 50-80%, conditii excelente de lucru. Castiguri 3.000$ **3.000 €;** ☎0729169868/ 0763861858 goldens_studio@yahoo.com

279. **APLICATORI** folie auto. AutoZoneBogdan SRL cautam aplicatori folie auto solara cu experienta pentru punctul de lucru din strada ritmului nr 3. Salariu atractivPosibilitatea de dobandire diploma de aplicator, **1.500 L;** ☎0765.909.411 foliiautorizaterar@yahoo.com

280. **ASISTENT** /asistent medicala pentru camin de batrani situat in Mogosoaia. Program 12/24. Experienta cu batranii constituie avantaj. Salariu **2.000 L;** ☎0732.009.000

281. **ASISTENT manager cu experienta, pentru domeniul constructii dezvoltare imobiliara, conditii avantajoase, persoanele interesate pot trimite CV la mail, salariu 1.500 L; ☎ ramona@metropolitanresidence.ro**

282. **ASISTENT manager pentru agentie imobiliara cu sediul in Otopeni. Cerinte: limba engleza, operare PC, carnet conducere. Rog CV la e-mail: ☎0742.044.077 landhouse.intermed@gmail.com**

297. **ASISTENTA** medicala gradinita. Gradinita particulara sector 3, zona Dristor, angajeaza asistenta medicala. Cerinte conform fisei postului, ☎0799.741.474

298. **ASISTENTA** medicala pentru camin de batrani in Mogosoaia, program 12/ 24 8;00-20;00. Salariu 2000 L. Solicitam experienta in asistenta medicala pentru persoane varstnice; ☎0732.009.000

299. **ASISTENTA** medicala si educatoare pentru gradinita particulara, Auchan Titan, ☎0725.211.112

300. **ASISTENTA** medicala, centru varstnici angajam asistent(a) medical(a) pentru locatia din comuna Jilava. Salariu avantajos, ☎0765.414.991

301. **ASISTENTA** medicala, CMI situat in Calea Giulesti nr. 135 Bucuresti angajeaza asistenta medicala cu autorizatie de libera practica. Cerinte: experienta medicala, vaccinare copii, seriozitate, **1.200 L;** ☎0723.257.228 cmi_mariaaxente@yahoo.com

302. **ASISTENTA** medicala. 3 posturi disponibile pentru asistente medicale cu experienta minim 3 ani, ALP. Malpraxis, ☎031.100.22.05

303. **ASISTENTA** medicala. Gradinita particulara, zona Drumul Taberei, angajeaza urgent asistenta medicala. Obligatoriu experienta in gradinita, ☎0751.032.742 secretariat@gradinita-daria.ro

304. **ASISTENTA** online salariu fix 5.000 L, comision pana la 85%, bonus 750 $ si cadou 400 L in prima zi. Program optional 5-8 h/zi. Locatii in Unirii, Universitate, Romana, Crangasi. Anunt real 100%, **5.000 L;** ☎0767.887.888 birou2014@yahoo.com www.okpsk.ro

305. **ASISTENTA** personala pt. om de afaceri, foarte supla, inclusiv studenta, fara obligatii, open minded, trimite CV + minim 5 poze mari sugestive de preferat in costum de baie + descriere, oferta reala, **1.000 €;** ☎ andrei25696969@gmail.com

306. **ASISTENTA** personala. Afacerist singur, caut tanara peste 18 ani cu aspect placut, open, carnet cat. B, ofer salariu bun plus bonusuri, cazare si training. Colaborare pe termen lung; ☎0763.070.180 cert81@yahoo.ro

307. **ASISTENTA** si infirmiera pentru camin batrani zona Colentina. Se ofera salariu motivant, CM si diverse bonusuri. Experienta in domeniu constituie un avantaj. Tel., ☎0720.007.085 radacenter30@gmail.com

308. **Asistenta Personala** tanara draguta, sociabila,open-minded.Cunostinte operare pc si limba engleza.Posibilitate dezvoltare cariera in cadrul companiei.Salariu atractiv, program flexibil,poate fi studenta.CV + poze pe email ☎ hronline2015@yahoo.com

309. **ASISTENTA,** caut secretara, asistenta personala cu sau fara experienta, educata, aspect placut, open mind, fara obligatii. Luni-vineri 7 ore pe zi. Trimite CV + 3 poze. Carte de munca; ☎ jobsecretara2016@gmail.com

310. **ASISTENTA,** doresc colaborareparteneriat pe termen lung cu o singura tanara compatibila care doreste sa se implice alaturi de mine in afaceri. Ofer cazare, salariu bun si bonusuri.Sunt singur si fara obligatii, ☎0763.070.180 cert81@yahoo.ro

NU AVEŢI SERVICIU?
Pentru doamne şi domnişoare peste 18 ani oferim job stabil, bine plătit
- ASPECTUL FIZIC NU CONTEAZĂ
- PROGRAM ALES DE TINE
- ÎNCASĂRI DE LA 5.000 LEI + BONUSURI LUNARE
- ACTIVITATE 100% LEGALĂ
- LOCAŢIE CENTRALĂ - PIAŢA VICTORIEI

0757.367.200/ 0767.632.636

283. **ASISTENT** manager pentru departamentul financiar-contabil. Cerinte:cunostinte solide Excel, contabilitate primara. Programarea la interviu se pace pe baza CV trimis pe mail, ☎ cristinaionescu.vagma@gmail.com

284. **ASISTENT** manager pentru firma de constructii. Seriozitate; ☎0724.838.444 office@pietroconstruct.ro

285. **ASISTENT** manager si secretara pt firma de instalatii sanitare. Trimiteti CV-ul dvs. pe mailul; ☎ neamtu_dumitru@yahoo.com

286. **ASISTENT** manager, operator calculator, consultant vanzari, gestionar, show room pavaje. Punct de lucru sos. Fundeni nr. 96. Cu si fara experienta. Salariu + comision, CV la adresa de email; office@armopav.ro

287. **ASISTENT** manager, secretara agentie imobiliare, cu sau fara experienta, cunostinte marketing, MS Office, redactare, editare site, dinamica, spirit de echipa, aspect fizic placut, responsabila,bun organizator, rugam seriozitate, mediu de lucru performant, ☎0755.075.901/ 021.252.33.22 iancului@excesimobiliare.ro

288. **ASISTENT** manager. Firma de instalatii sanitare angajeaza asistent manager si secretara. Trimiteti CV-ul dvs. pe mailul de mai jos; ☎ neamtu_dumitru@yahoo.com

289. **ASISTENT** manager. Planificarea si coordonarea activitatii administrative. Organizarea si supravegherea circuitului actelor contabilitate. Verificarea platilor catre furnizor, a incasarilor de la clienti. Cunostinte PC, ☎0740.252.925 office@royaltrans.ro

290. **ASISTENT** medical generalist pt. camin batrani Casa Hedviga ☎0723.591.215 tehnoexpertdesign@yahoo.com

291. **ASISTENT** medical pentru cabinet stomatologic. Experien?? minim 2 ani. ☎0741169111 dstomadent@yahoo.com

292. **ASISTENT** Project Manager, compania realizeaza lucrari de constructii infrastructura in domeniul telecomunicatiilor (instalare cabluri / antene , proiectare retele telecomunicatii, etc) **10 L;** ☎0761.463.095/ 0722.633.317 serviciul13@yahoo.com

293. **ASISTENTA** manager cu experienta, aspect fizic placut, CV cu o poza. Salariu **2.500 L;** ☎ tgcconcept@gmail.com

294. **ASISTENTA** manager, detalii pe www.vs-exchange.com **400 €;** ☎ office@vs-exchange.com

295. **ASISTENTA** medical generalist, zona Aeroportul Baneasa, program full time (12/24, 12/48), bonusuri si salarizare progresiva. Program relatii: L-S 09.00-17, **2.000 L;** ☎0767.914.722 contact@resedinta-victoria.ro

296. **ASISTENTA** medicala generalista. Medic de familie angajez asistenta medicala generalista cu sau fara experienta, cu certificat de libera practica si cunostinte IT, str. Calea Giulesti nr. 135, sector 6, e-mail: ☎ roxana_ursea_yo_1vip@yahoo.com

311. **ASISTENTA.** Angajam asistenta medicala program zilnic 8-17 salariu 2500 ron. Pentru camin de batrani situat in Mogosoaia. Solicitam experienta in asistenta batranilor; ☎0732.009.000

312. **ASISTENTE medicale, infirmiere cu norma intreaga si frizer cu 1/2 norma angajeaza Geronto Life situata in sector 1 Jiului, relatii la telefon; ☎021.337.40.60**

313. **ASISTENTE** medicale. Fundatia Copii in Dificultate angajeaza asistente medicale pentru centrul specializat de ingrijire copii cu dizabilitati profunde. CV-ul la e-mail/ detalii tel., ☎0729.077.871 bucuresti@cid.org.ro

314. **BABY sitter. Familie romani cauta baby sitter pentru copil 2 ani, interna pt. Italia, cazare + masa + salariu discutabil; ☎0722.988.826**

315. **BAIAT** eventual permis de conducere in functia de lucrator comercial pt. magazin cu circuit inchis ☎0724.507.199

316. **BAIAT** sau cuplu. Angazez baiat, eventual cuplu, pentru ingrijire gospodarie. Asigur cazare, masa, plus salariu atractiv. Gospodaria este la 30 km de Bucuresti; ☎0761.612.298/ 0727.299.322

317. **BAIAT** zugrav, urgent, salariu/ luna, **1.200 L;** ☎0735.994.963

318. **BAIETI** cu sau fara experienta, moderare discutii online. Oferim locatie ultramoderna, training profesionist, posibilitatea dezvoltarii carierei. E vremea sa iti cumperi masina dorita, ☎0746.847.466 contact@teamvisionstudio.ro

319. **BAIETI** pentru montare sisteme de umbrire si geamuri mobile, posesori permis categoria B; ☎0740.647.424

320. **BAIETI** sau fete caut pentru distributie pliante; ☎0757.539.664

321. **BAIETI** seriosi pentru firma constructii se ofera plata saptamanal si o masa pe zi pentru provincie, avem si cazare, urgent, cer si ofer seriozitate; ☎0723.999.309

322. **BARBATI** necalificati pentru incarcare marfa in depozit. Urgent, salariul net: 1300 L. Program in schimburi. Zona sector 1. Pentru mai multe informatii sunati la numarul de telefon **1.300 L;** ☎0734.427.249

323. **BARBATI** necalificati Popesti-Leordeni. Angajam urgent manipulant marfa, program de lucru in schimburi. Salariu brut: 1400 L+ tichete de masa. Transport asigurat de la Piata Rahova, Piata Sudului, Cora Pantelimon. Detalii la telefon, **1.400 L;** ☎0725.497.232

324. **BARBATI** pentru balotat carton si folie in zonele Titan, Baneasa, Berceni, Militari si Drumul Taberei.Mai multe relatii la telefon ☎0768.025.672

325. **BARBATI** pentru paleti. Se fac paleti mici de marfa si se infoliaza. Plata se face pe palet (1 leu) salariu lunar poate fi: 1300-1500 lei. Program: 07:00-16:00 (o ora pauza) Detalii, **1.500 L;** ☎0734.893.911

CARPAT GUARD
ANGAJEAZĂ
AGENŢI DE PAZĂ, FEMEI ŞI BĂRBAŢI
cu domiciliul în Bucureşti sau Ilfov
SALARIUL 1200 lei NET
CG **0786410128/ 0769075995**
angajari@carpatguard.ro

326. **BARBATI** pt. curatenie si strans carucioare, hypermarket din zona Berceni. Contract de munca, program 8 ore; ☎0758.044.134

327. **BARBATI** si femei necalificati pt. firma curatenie, angajam cu program de 8 ore, la magazin Metro Militari; ☎0725.442.644

328. **BARBATI.** Firma de curatenie angajeaza urgent pentru unitati de invatamant barbati si femei, interviu str. Eufrosin Poteca nr. 34 (zona Obor) ☎0726.693.792

329. **BARMAN** +ospatar pentru cafebistro zona centrala. CV pe mail; ☎ angajarepersonalcentru@yahoo.com

330. **BARMAN** -ospatar cu experienta angajam pentru cafenea. Program luni-viner, weekend liber. Contract de munca, salariu atractiv. Pentru interviu depuneti CV la adresa de mail din anunt, ☎0765.440.403 mihaicostache@me.com

331. **BARMAN** barmanite, ospatarite/ ospatari si ajutor bucatar, daca esti o persoana prietenoasa, harnica, pasionata si implicata, te vrem in echipa noastra. Pentru ca echipa sa fie completa ☎0786.447.334/ 0786.447.335 office@themixconcept.ro

332. **BARMAN** cu experienta in domeniu pt. local tip bistro. Se lucreaza in ture 12-24/12-48, cunostinte folosire expresor cafea, prezenta agreabila. CV insotit de poza; ☎ bistro_bar@yahoo.com

333. **BARMAN** ospatar/ barista pt. AiSushiBar, situat in zona Dorobanti, cei interesati pot trimite CV-ul la adresa de e-mail cu subiectul AiSushi, neaparat sa contina si o poza ☎ unuamzei@gmail.com

334. **BARMAN** pentru club de poker situat in P-ta Alba Iulia nr. 3, program 1/2 libere. Asteptam CV la adresa de mail si tel. pentru informatii intre orele 10:00-19:00 L-V, **1.200 L;** ☎0721.231.179 moisemanuela34@gmail.com www.pokerroom.ro

335. **BARMAN** Pizzerie angajeaza barman cu experienta pentru sector 1. Echipa tanara. Conditii de lucru moderne. Salariu, tips, transport, bonuri de masa. Rugam seriozitate; ☎0733.200.012 valentina@pizzabonita.ro

336. **BARMAN** Pub Romana Journey-Pub in zona Romana cu 400 Locuri angajeaza barman full-time. Experienta medie, conditii de lucru favorabile, ☎0723.909.534 marketing@journey-pub.ro

337. **BARMAN** si ospatar cu experienta pt. restaurant international cu terasa zona 13 Septembrie, program 2 zile cu 2+ dublaj+ tips. Oferim si solicitam seriozitate; ☎0722.506.068 office@excellence.ro www.excellence.ro

338. **BARMAN,** barista. Daca esti iubitor de cafea, daca iti doresti o cariera in HoReCa si daca iti doresti sa lucrezi alaturi de o echipa tanara, dinamic? si in plina dezvoltare, trimite-ne CV-ul tau, ☎0751.318.530 hello@fivetogo.ro

339. **BARMAN,** barmanita, cu experienta de lucru in restaurant pentru pregatire pahare, preparare cafele, fresh-uri si cocktailuri simple. Salariu 1.200 L + tips, taxi platit, contract de munca 8 ore; ☎0725.559.555

340. **BARMAN,** ospatar, barista pt. A3, situat in zona Piata Romana, cei interesati pot trimite un e-mail cu subiectul "A3", la care sa se ataseze si o poza ☎ unuamzei@gmail.com

341. **BARMAN,** ospatar, ospatarite, femeie vase si curatenie, bucatar, ajutor bucatar, angajam full-time pentru Restaurant nou. ☎0723.209.275

342. **BARMAN,** ospatar. Cafenea din sectorul 2 angajeaza barman/ barmanita - ospatar/ospatarita pentru colaborare pe termen lung; ☎0785.931.020

343. **BARMAN, ospatari (fete), pentru Reed Cafe, zona civilizata, clientela serioasa, lucru in echipa, 12/24 h, limba engleza reprezinta un avantaj; ☎0722.456.033**

344. **BARMAN, OSPTAR, SUPRAVEGHETOR JOCURI, VANZATOR MANIPULANT MARFA PENTRU CRIS SI ANDRE PRESTCOM SRL, ZONA METROU REPUBLICA; ☎0762.741.201**

345. **BARMAN,** restaurant central, modern cautam barman cu experienta minim 2 ani, persoana tanara, energica, dornica sa se afirme alaturi de noi. Oferim un mediu de lucru modern, dinamic, profesionist ☎0723.500.026 hr@upstairs.ro

346. **BARMAN,** Restaurant Sole d Italia isi mareste echipa. Angajam barman cu experienta program doua cu doua zile libere. Salariu atractiv+ tips. Pentru mai multe detalii sunati la numarul, **1.500 L;** ☎0766.242.150 stefan.codrut80@gmail.com

347. **BARMAN,** Restaurantul Caru cu bere recruteaza personal pentru urmatoarele posturi: bucatar, ajutor de bucatar, ospatar, barman, picol, hostess, menajera. Beneficii: Oportunitatea de a lucra in cel mai faimos restaurant din Bucuresti. Pachet de beneficii motivant. Posibilitatea de promovare in functie de performanta. Iti doresti sa faci parte din echipa noastra? Trimie CV-ul tau la adresa de mail. Site: www.carucubere.ro ☎0727.619.394 training@carucubere.ro

348. **BARMAN.** Angajam barman baiat sau fata, NightClub in Centru Vechi, program 22:00-05.00, 6 zile /sapt. **1.400 L;** ☎0724.618.784

349. **BARMAN.** Restaurant Zao chinezesc angajeaza barman cu sau fara experienta si ajutor de bucatar cu sau fara experienta in bucataria asiatica, detalii la telefon; ☎0721.927.637

350. **BARMAN.** Vrei sa traiesti perioada de glorie a celei mai renumite locatii din Bucuresti. Restaurantul Hanu` Berarilor Casa Soare s-a redeschis sub nou concept. Cautam personal pentru urmatoarele posturi: bucatar, ospatar, picol, barman, hostess, bucatar, ajutor de bucatar, menajera. Iti oferim: oportunitatea de a lucra intr-o companie lider de piata si intr-un mediu de lucru placut, pachet beneficii motivant, program flexibil. Daca vrei sa faci parte din echipa noastra, trimite CV-ul tau la adresa de mail sau informatii la tel./ www.hanuberarilor.ro; ☎0731.042.318 daniel.cismaru@citygrill.ro

351. **BARMANI** Restaurant - Club pe Calea Victoriei angajeaza barmani/ ospatari cu experienta in domeniu.Oferim: carte de munca, salariu fix atractiv, bonusuri motivante, program flexibil, **20 L;** ☎0799.747.557 Noa.restoclub.office@gmail.com

352. **BARMANI,** barmanite pt. Luna Cafe & Bistro. Program de lucru avantajos. Punct lucru: str. Viitorului 32, sector 2, punct reper Piata Gemeni. Trimiteti CV-ul pe adresa de email, **1.200 L;** ☎0771.609.431 info@cafeluna.ro www.cafeluna.ro

353. **BARMANITA** pentru cafeneaua Kaffeine in zona B-dul Unirii, ☎0721.630.429 ifacom.impex@gmail.com

354. **BELLBOY** si portari pentru parcare, angajeaza Hotelul Capsa; ☎0757.645.737

355. **BILETITORI** (culegatori oferte de pe teren) pentru agentie imobiliara, fara limita de varsta, salariu + comision; ☎0763.683.685

356. **BOBINATORI** si ucenici, in vederea specializarii la locul de munca; ☎0723.323.230

357. **BONA** angajam, in Bucuresti, program intern, salariu **2.000 L;** ☎0765.310.011

358. **BONA** angajez doamna educata pentru supraveghere baiat in varsta de 8 ani. Program intern. Obligatoriu permis de conducere cat B. Salariu 3200 lei. Avantaje: masina de serviciu si carte de munca. ☎0722.210.844 aconsulea@yahoo.com

359. **BONA** cautam o persoana serioasa pentru supravegherea celor doi copii (6 si 9 ani) si pentru menajul casei. Suntem interesati de o persoana interna, program luni-vineri sau de zi, program 10 ore/zi ☎0742.203.119 npantea5@gmail.com

360. **BONA** copil, menajere, ingrijire varstnici, angajeaza Agentia Bona-Mia, program normal sau intern. www.bonamia.ro ☎0722.320.069/ 0722.320.045 recrutare@bonamia.ro

361. **BONA** cu atestat si recomandari, pentru ingrijire si supraveghere bebe 7 luni, timp de 8 ore/ zi, program de la 9.00-17.00, zona Prelungirea Ghencea 320, sector 6. Ofer **1.400 L;** ☎0723.283.749 andreea_stratu@yahoo.com

362. **BONA cu experienta, copil 9 luni, Obor, 1.700 L; ☎0726.256.070**

363. **BONA** cu experienta, zona Militari, nefumatoare, program 12.00-17.30; ☎0733.557.969

364. **BONA** cu program intern in Bucuresti pentru fetita de 1 an si 5 luni, P-ta Victoriei. Se ofere camera proprie, masa, 5 zile libere/luna, salariul de **2.500 L;** ☎0721.129.288

365. **BONA experienta, copil 8 luni, Pipera, 2.000 L; ☎0726.256.070**

366. **BONA experienta, copil 9 luni, Colentina, 1.700 L; ☎0726.256.070**

367. **BONA** familie cu 2 copii de 3 si 5 ani cautam ajutor pt. copii si menaj. program 8,00- 16,00, zona Obor; ☎0722.367.121

368. **BONA** fetita 1 an si jumatate, zona Militari, experienta min 3 ani, nefumatoare, program 9 h/zi, salariul negociabil; ☎0721.742.810 Stefanescu_cristina@yahoo.com

369. **BONA** fetita 1 an, Politehnica Militari. Atribu?ii: tot ceea ce presupune ingrijirea copilului (mancare, hranit, spalat, calcat , jocuri, iesit in parc la plimbare) si menaj u?or. Program l-v 9.00-19.00. Cerinte: responsabila, cu experienta, ☎0736.649.996 nicoletasia@yahoo.com

370. **BONA fetite scoala. Familie angajam doamna nefumatoare pentru menaj usor ap. (indeosebi gatit copii), program L - V 6 ore/ zi; 750 L; ☎0727.848.848**

371. **BONA** full time. Familie 2 copii 4 si 7 ani, dorim persoana activa, entuziasta, pentru joaca, lectii, activitati. Cerinte: nefumatoare, orientare pedagogica, punctualitate. Angajament lung, **1.500 L/;** ☎0723.313.640/ 0723.313.640 valentin.nica78@gmail.com

372. **BONA** interna Bucuresti, zona Colentina. Responsabilitati principale: baietel de 1 an, menaj. Creativa, energica si rabdatoare. 2 weekenduri libere/ luna. Experienta anterioara, permis de conducere sunt avantaje, ☎0721.172.743/ 0723.541.621

373. **BONA** interna copil 7 luni, 4 zile libere/ luna. Urgent. Se cere experienta+recomandare. Famileto, comision 20% din primul salariu, **3.000 L;** ☎0724.617.662

374. **BONA** interna experienta bebelusi de 3 zile 2.500, menajera interna 4 persoane 2.000, ingrijitoare batrani, schimbat pampersi. Toate posturile sunt in regim intern fam Bucuresti, 4 zile libere pe luna, **2.500 L;** ☎0727.760.960 bonauinterna@yahoo.com

375. **BONA** interna Otopeni, cu experienta pentru nou nascut. Calma, rabdatoare, vesela. Suntem o familie cu 2 copii (2ani care merge la cresa si nou nascut). Ingrijirea bebelusului, menaj usor si gatit **1.500 L;** ☎0723.155.479 cbarba-rasa@kepler.ro

376. **BONA** interna sau externa program lung. Bona copil 6 ani cu Sindrom Down. Persoana responsabila, curata, cinstita care sa fie disponibila sa ma ajute cu treburile casei in timpul in care copilul este la gradinita sau face terapii, **1.500 L;** ☎0747.188.817 aurelia.costache@ymail.com

377. **BONA interna, experienta copil 11 luni, Bucuresti, urgent, 2.500 L; ☎021.310.74.03**

378. **BONA interna, ingrijire baietel 2 ani cu experienta + menaj 3 camere, gospodina curata, nefumatoare, 2 weekend libere/ luna, salariu, 1.500 L; ☎0726.452.637**

379. **BONA** part time, program 16-20, zona Piata Domenii, copil 6 ani, preferabil o limba straina, **1.200 L;** ☎0724.047.365

380. **BONA** pentru copil 1 an, zona Stirbei Voda, experienta, sanatoasa, energica, educata, program 10 ore luni - vineri, salariu **1.600 L;** ☎0760.775.344

381. **BONA** pentru copil 8 luni, zona Unirii, experienta, serioasa, nefumatoare, program 10 ore luni - vineri, salariu **1.500 L;** ☎0737.317.493

382. **BONA** pentru copil de 5 ani (cartier Vitan). Cerinte: persoana ordonata, flexibila, calma, nefumatoare, de preferat pensionara, interesata de colaborare de lunga durata. Program: L-V 13.00-19.00; ☎0726.392.686

383. **BONA** pentru doi copii gemeni (8 luni), termen lung, program 10-18 sau 10-20, 1.300-1.500 lei; ☎0722.214.137

384. **BONA** pentru fetita de 1 an si 3 luni, in Chiajna, program 10 ore/ zi, L - V, salariu **1.800 L;** ☎0765.310.011

385. **BONA** pt copil. Angajam bona pentru o fetita de 1 an si 7 luni, Fundeni, program 08-17, 1600 lei. Bona fetita 1 an 5 luni, Chiajna, 10h/z, 2.000 lei. Bona baietel 1 an, Unirii, 9h/zi, 1.700 lei. Bona interna 2.500 lei, ☎0721.129.288

386. **BONA** pt termen lung, pt zilele lucratoare pentru a avea grija de cei 2 copii, cautam persoana nefumatoare, calma, gospodina, cu drag de copii, cu domiciliul in Otopeni sau zone apropiate. Copiii merg dimineata la scoala/ gradinita. In vacante program de 9-10h; ☎0730.888.836 silvia_atanasiu@yahoo.com

387. **BONA** Romana. Famileto cauta bona pt fetita 7 ani. Progr 4 ore, disponibilitate pt a ramane cu copilul noaptea sau in weekend (program flexibil). Cerinte: studii liceale minim, experienta cu copiii, **2.500 L;** ☎0724.617.662 office@famileto.ro

388. **BONA** sector 5. Familie cu mai multi copii cuminti cautam bona calma, nefumatoare, 8-10 ore/zi L-V, 1400-1800 lei, ajutor pentru mama casnica, **1.600 L;** ☎0748.359.830 ana.ursescu@gmail.com

389. **BONA** zona Ghencea, o doamna/domnisoara calda, iubitoare, careia sa-i placa sa se joace si sa aiba rabdare cu cei mici pentru a fi bona baietelului nostru in varsta de 1 an. Ne dorim o colaborare pe termen lung, ☎0726.711.785

390. **BONA,** cautam bona pentru copil de 8 luni. Mai avem un copil de 3 ani care merge la gradinita cu program prelungit. programul dorit ar fi de 11 ore/zi, doua sambete lucratoare pe luna, ☎0740056297 ionut_ard@yahoo.com

391. **BONA,** cursuri acreditate national, recunoscute in Uniunea Europeana, incepeti o noua cariera, www.bonamia.ro, ☎0722.320.069/ 0722.320.045 recrutare@bonamia.ro

392. **BONA, experienta copil 5 luni, Cismigiu, 1.800 L; ☎0726.256.070**

393. **BONA, experienta, 8-10 ore, Dristor, Titan, 1.800 L; ☎021.310.74.03**

394. **BONA, experienta, copil 1 an, Unirii, urgent, 1.800 L; ☎021.310.74.03**

395. **BONA, experienta, copil 2 ani, Dorobanti, urgent, 1.900 L; ☎021.310.74.03**

396. **BONA,** familie cu doi copii, 6 si 9 ani dorim sa angajam o bona interna care sa se ocupe de cei doi copii si de menajul casei. Locuim in Pipera, zona gradina Zoologica si ne dorim o persoana pe sistem intern, ☎0742.203.119 npantea5@gmail.com

397. **BONA,** menajera, ingrijire batrani pentru familii deosebite din Bucuresti. Conditii de lucru exceptionale. CV la: ☎0735.179.929/ 021.223.23.59 office@profiles.ro

AGENT
CU SAU FĂRĂ ATESTAT
pentru instituţii de învăţământ.
Oferim şi tichete de masă.
0724.201.336/ 0732.016.412

LOCURI DE MUNCĂ

AUCHAN TITAN

CURĂŢĂTORIE ECOLOGICĂ ANGAJEAZĂ:

aqua friendly dry cleaning

PERSONAL pentru CĂLCAT şi SPĂLAT

Oferim:
- salariul negociabil
- plătim orele suplimentare
- sporuri
- tichete masă
- decontare transport

Programări interviu: Luni - Vineri

Tel: 0733 689 658

email: contact@aquaclean.ro

398. **BONA,** persoana pentru ingrijire fetita de 2 ani, 8 ore pe zi, zona Cora Pantelimon, solicit recomandare **1.200 L;** ☎0733.133.582

399. **BONA. Familie cauta urgent bona, copil 6 luni, Drumul Taberei, 1.700 L; ☎0726.256.070**

400. **BONE** si menajere. Agentie recruteaza bone si menajere, cu/fara experienta, in regim extern / intern; ☎0784.659.190

401. **BRODERIE** operator cu experienta pt masina de brodat Tajima 20 capete. Sector 2; ☎0784.444.888

402. **BRUTAR ANGAJAM BRUTAR. TELEFON/ E-MAIL: ☎021.321.34.39 SECRETARIAT@SPRINGTREST.RO**

403. **BRUTAR** si vanzator zona Unirii; ☎0746.909.189

404. **BRUTAR,** brutareasa, pentru facut lipie, femeie pentru curatenie, personal auxiliar bucatarie, restaurant angajeaza; ☎0723.851.103

405. **BRUTAR,** compania Dnata Catering Otopeni, angajeaza brutar si patiser cu experienta. Se acorda salariu fix + spor de vechime, tichete de masa, transport, o masa calda pe zi ☎0756.141.785 ibarbu@dnata.ro

406. **BRUTAREASA,** angajam femeie pentru cuptor(lipie libaneza). Tel., ☎0799.980.001/ 021.313.50.60 lavinia.rusu@yahoo.com

★★★★★★★★★★★★★★★★★★★

407. **BUCATAR - CALD. RESTAURANT CENTRAL - CAUTAM PERSOANA TANARA, ENERGICA, SERIOASA, CU EXPERIENTA DE MINIM 2 ANI. SE OFERA MEDIU DE LUCRU PLACUT SI MODERN, ECHIPA TANARA SI DINAMICA, PACHET SALARIAL ATRACTIV; ☎0732.849.492 HR@UPSTAIRS.RO**

★★★★★★★★★★★★★★★★★★★

408. **BUCATAR /AJUTOR BUCATAR SI VANZATOARE PENTRU AUTOSERVIRE. TELEFON/ E-MAIL: ☎021.321.34.39 SECRETARIAT@SPRINGTREST.RO**

409. **Bucatar** ajutor bucatar cu experienta min. 1 an pt. restaurant hotel Dacia RRT 4 stele Bucuresti, zona Unirii-Udriste, contract de munca permanent; posibilitati de perfectionare. **1.600 L;** ☎0788.259.808 office@rrt.ro hoteldaciabucuresti.ro

410. **BUCATAR** Alatura-te echipei Dines. Dines Group angajeaza bucatar, ajutor de bucatar, ajutor in bucatarie,ospatar, ajutor de ospatar, picol/ picolita. Contact: 0721340333 ☎0721.933.822 cristidumitru1970@yahoo.com

411. **BUCATAR** Angajam full time bucatar pentru un restaurant de 3 stele in Oradea; ☎0744.649.968 maxim@rdsor.ro

412. **BUCATAR** Bistro, angajam bucatar, 5 zile/ saptamana, program 12.00- 22.30, zona centralaCerinte: experienta minima, diploma nu este obligatorie, ☎0726.904.847

413. **BUCATAR** bucatarie romaneasca si internationala. Se ofera carte de munca, program 1zi/1zi, salariu negociabil, locatie noua. Cerinte: seriozitate, punctualitate, organizare. Sector 4 zona Rin Grand Hotel. ☎0724248428 contact@restaurantbenjamins.ro www.restaurantbenjamins.ro

414. **BUCATAR cu experienta angajez; ☎0722.311.716**

415. **BUCATAR** cu experienta in bucataria internationala, str. Stirbei Voda nr. 50; ☎0766.798.857

416. **BUCATAR** cu experienta in domeniu si vechime, spirit organizatoric, cateringrestaurant evenimente, locatie Drumul Taberei- Prel. Ghencea, salariu motivant, detalii la telefon si la interviu posibilitate de avansare, ☎0726.269.866 cosmin_sand_tour@yahoo.com

417. **BUCATAR CU EXPERIENTA PENTRU BISTRO; ☎031.432.85.65/ 0764.788.373**

418. **BUCATAR** cu experienta zona Aparatorii Patriei ☎0726.849.065

419. **BUCATAR** pentru cafenea zona Banu Manta; ☎0723.121.605

420. **BUCATAR** pentru catering, meniu romanesc, sector 1, program luni-vineri, salariu 2.500-4.000 L, in functie de nivelul profesional, posibilitate de evolutie profesionala si financiara **4.000 L;** ☎0721.850.689 stancuflavius80@yahoo.com

421. **BUCATAR** pentru gustari calde cu experienta pt. restaurant cu specific libanez (zona parc Cismigiu), zona de resedinta sa fie in Bucuresti. Pentru detalii sunati intre 12-20:00, ☎0762.212.675/ 021.314.40.01 restauranttulin@yahoo.com www.restauranttulin.ro

422. **BUCATAR PIZZAR, BUFETIERA, AJUTOR BUCATAR, OSPATARITE, FEMEIE DE SERVICIU ANGAJEAZA RESTAURANTUL IL CANTUCCIO RISTORANTE. SALARIU ATRACTIV, PROGRAM FLEXIBIL; ☎0721.251.823**

423. **BUCATAR** pt bucatarie romaneasca si internationala, rece, cald. restaurant, delivery, events. Experienta min. 5 ani, seriozitate, cm, salariu decent + bonusuri, zona Intercontinental, L-V 06.00-15.30 **2.000 L;** ☎0725.161.718 angajari@qzine-catering.ro

424. **BUCATAR** pt. familie. Firma recrutare cauta bucatar pt o familie care locuieste in Romana. Cerinte: experienta ca bucatar. Progr : 12.00-20.00 (L-V), 2500 lei, CM. Trimiteti CV la adresa; **2.500 L;** ☎ recrutare.personal.2016@gmail.com

425. **BUCATAR** pt. Luna Cafe & Bistro. Program de lucru avantajos. Punct lucru: str. Viitorului 32, sector 2, punct reper Piata Gemeni. Trimiteti CV-ul pe adresa de email, ☎0771.609.431 info@cafeluna.ro www.cafeluna.ro

426. **BUCATAR** pt. restaurant romanesc. Mai multe detalii la telefon, rugam seriozitate **3.000 L;** ☎0722.210.844 asconsulea@gmail.com

427. **BUCATAR** pt. restaurant specific romanesc si chinezesc Mall Outlet Militari, conditii deosebite, program flexibil. Seriozitate ☎0722.726.421/ 0722.402.664

428. **BUCATAR** Restaurant Bolta Rece, zona Aviatorilor, sector 1 angajeaza bucatar/ bufetiera experienta min. 3 ani, bucatarie rece/ calda, salate, deserturi, seriozitate, carte munca, tip zilnic; ☎0722.527.077 boltarece@gmail.com www.boltarece.ro

429. **BUCATAR** Restaurantul Caru cu bere recruteaza personal pentru urmatoarele posturi: bucatar, ajutor de bucatar, ospatar, barman, picol, hostess, menajera. Beneficii: Oportunitatea de a lucra in cel mai faimos restaurant din Bucuresti. Pachet de beneficii motivant. Posibilitatea de promovare in functie de performanta. Iti doresti sa faci parte din echipa noastra? Trimie CV-ul tau la adresa de mail. Site: www.carucubere.ro ☎0727.619.394 training@carucubere.ro

430. **BUCATAR SALARIU MINIM 2.500 LEI, AJUTOR BUCATAR, OSPATARI, PICOLI, PIZZAR ANGAJEAZA RESTAURANTUL DINES DIN PARCUL CAROL. DETALII LA TELEFON; ☎0723.634.741**

431. **BUCATAR sau ajutor bucatar/ femeie la impinge tava, zona Stefan cel Mare, relatii dupa ora 9.00; ☎0768.053.009**

432. **BUCATAR** sau ajutor. Restaurantul Vivo isi mareste echipa. Daca esti bucatar sau ajutor de bucatar si vrei sa te alaturi echipei noastre asteptam sa ne contactezi. Pachet salarial atractiv. Calea Floreasca, ☎0787.709.154 vivofoodbar@gmail.com www.vivofoodbar.com

433. **BUCATAR** sectie rece si ajutor bucatar pentru cafenea in zona centrala. Contract de munca si conditii de lucru corecte, meniu interesant, echipa prietenoasa; ☎0757.047.315

434. **BUCATAR** sef pentru noul cinema din cadrul Mall Titan, ce se va deschide saptamana viitoare. Oferim un salariu atractiv; ☎0746.146.330 ofiraby@hotmail.com

435. **BUCATAR sef si bucatar pentru bucatarie cu specific romanesc; bucatar sef si bucatar pentru bucatarie cu specific italienesc; bucatar sef si bucatar pentru bucatarie cu specific chinezesc; ospatari si ajutor de ospatari; barmani si ajutor de barman; personal pentru curatenie; personal pentru spalat vase; ☎0724.246.404**

436. **BUCATAR** shaormar si gratargiu la restaurant-terasa in localitatea Afumati in incinta complexului comercial MBS, oferim contract de munca si salarizare excelenta pe masura postului si a muncii **3.000 L;** ☎0735.359.900

437. **BUCATAR** si ajutor bucatar pentru Clubul IDM, contract de munca, salarii mereu la timp, bonus de performanta, www.idm.ro; ☎021.316.09.62 hr@idm.ro

ACS - BEAUTY EXPERT
angajează
COAFEZĂ, HAIR STYLIST
MANICHIURISTĂ
COSMETICIANĂ, MASEUR
0721.121.261
facebook: ZOOM ACS

438. **BUCATAR** si ajutor bucatar pentru firma catering, meniu romanesc, in sector 1, salariu 2.500-4.000 lei, in functie de nivelul profesional, **4.000 L;** ☎0721.850.689

439. **BUCATAR** si ajutor bucatar pt. hotel Taverna Olteanului. Cazare si masa inclusa, salariu atractiv; ☎0728.001.000

440. **BUCATAR** si ajutor bucatar, Edo Sushi isi mareste echipa si cautam bucatari si ajutoare de bucatar. Oferim beneficii pe masura experientei, precum si specializare in bucataria japoneza; ☎0735.111.095 edosushibucuresti@gmail.com www.edosushi.ro

441. **BUCATAR si ajutor bucatar, pizzar cu experienta pentru restaurantul Sabatini Pizza, se angajeaza in conditii avantajoase. Se cere seriozitate si chef de munca, salariu atractiv; ☎0761.601.441/ 0761.299.964**

442. **BUCATAR** si ajutor de bucatar pentru mancare asiatica (chinezeasca/ japoneza/ thailandeza etc). Oferim pachet salarial atractiv. Detalii la telefon. Razvan, ☎0747.333.056

443. **BUCATAR SI AJUTOR DE BUCATAR PENTRU RESTAURANT SECTOR 3 CU SPECIFIC ROMANESC. URGENT! SALARIU SI TIPS PE MASURA ☎0769.144.354**

444. **BUCATAR** si ajutor de bucatar pt. bistro zona Popa Nan, Foisorul de Foc. Meniu pe baza de burgeri. Program 2/2, salariu atractiv. Pentru detalii sunati la nr. de tel., ☎0799.630.693/ 0726.102.870

445. **BUCATAR** si ajutor de bucatar pt. restaurant in Crangasi ☎0722.561.666

446. **BUCATAR,** 2.200-2.800 L, aj.buc/ pizzar 1.500-2.400 L, experienta necesara. Femeie curatenie 1.050-1.200, ospatar-barman 1.150-1.550 L. Zona Titan. Program flexibil, posibil si program redus, transport asigurat, ☎0771.565.459

447. **BUCATAR,** aj. bucatar pt. restaurant Barca, str. Barbu Iscovescu 19, zona Primaverii. Salariu 1.200- 2.200+ tips; ☎0730.100.091/ 0753.606.303

464. **BUCATAR,** angajam bucatar/easa la cald, pers. serioasa, harnica. Salariu atractiv in functie de experienta. Oferim plata transport. Firma catering cu sediul in Popesti, ☎0733.811.097 office@royalcatering.ro

465. **BUCATAR,** angajam bucatari pe sectiile cald si rece pentru restaurant cu specific international in zona Universitatii de Arte.Oferim transport, tips, carte de munca. Pogram 1/1, ☎0721.863.143

466. **BUCATAR,** angajez bucatar linie autoservire. Salariu atractiv, carte de munca, ☎0799.844.474

467. **BUCATAR,** bucatar specialist/ ajutor bucatar pt. restaurant central, pentru detalii asteptam cv-urile dvs pe email sau la nr de telefon. Maestru bucatar, ☎0726.555.694 jobs@restaurantgargantua.ro

468. **BUCATAR,** bucatareasa angajez, sector 4; ☎0767.178.143

469. **BUCATAR,** bucatareasa cu experienta preparate cu specific romanesc pentru bucatarie situata in Pantelimon Ilfov. Cerem seriozitate si disciplina si oferim conditii bune de lucru si siguranta locului de munca, ☎0730.160.875 apetit.servicies@gmail.com

470. **BUCATAR,** experienta minim 2 ani in catering de evenimente, contract de munca, zona costin georgian, program luni-vineri 6:00-15:30, si 2 sambete/luna cu program redus. Salariul va fi stabilit dupa proba ☎0749.997.107 birou@bucateperoate.ro www.bucateperoate.ro

471. **BUCATAR,** hai sa lucrezi la Stadio, poate cel mai frumos restaurant din Bucuresti, vizitat zilnic de peste 500 de oameni. Chiar daca nu ai experienta, o poti capata la noi. Suna-ne si hai sa ne vedem la o cafea ☎0731.322.472 roxana@stadio.ro www.stadio.ro

472. **BUCATAR,** lucrator in bucatarie, ospatar pentru restaurant; ☎0766.575.709

473. **BUCATAR,** ospatar, ajutor bucatar, ingrijitor cladire, receptioner, pentru Hotel-Restaurant Taverna Olteanului Ranca Transalpina. Transport inclus in Bucuresti, Pitesti, Valcea, Horezu, cazare, masa inclusa, salariu atractiv. ☎0728.001.000

474. **BUCATAR,** ospatar, femeie de serviciu, pentru Restaurant- Bar; ☎0768.736.242

488. **BUCATAR. Hotel Sunset din Bucuresti, sector 6, angajeaza bucatar. Cerinte: profesionalism, dedicare, lucru in echipa, disponibilitate program flexibil, experienta 1 an. CV-le pot fi trimise pe adresa de e-mail contact@sunsethotel.ro sau fax. Tel. fax telefon mobil . ☎021.316.16.74/ 0722.376.354**

489. **BUCATAR. Lant de restaurante angajeaza: bucatar, aj. bucatar, ospatar, aj. ospatar, pizzar, femeie vase, paznic; ☎0727.171.220/ 021.330.03.76**

490. **BUCATAR. Restaurant angajeaza bucatar, pizzar si ospatari/te cu experienta. Contract de munca, salariu fix + tips, castiguri peste 2.500 RON pentru fiecare dintre posturi; ☎0720.452.045**

491. **BUCATAR.** Restaurant La mami acasa angajeaza bucatar si ajutor de bucatar in Popesti-Leordeni, contract de munca, conditii avantajoase, rugam seriozitate; ☎0765.851.559/ 0723.538.729

492. **BUCATAR.** Restaurantul Popas Rustic Diana angajeaza bucatar sef.Oferim cazare.Persoana de contact Dan Dinei; ☎0742.939.393 dianadinei86@gmail.com www.popasrusticdiana.ro

493. **BUCATAR.** Vrei sa traiesti perioada de glorie a celei mai renumite locatii din Bucuresti. Restaurantul Hanu` Berarilor Casa Soare s-a redeschis sub nou concept. Cautam personal pentru urmatoarele posturi: bucatar, ospatar, picol, barman, hostess, bucatar, ajutor de bucatar, menajera. Iti oferim: oportunitatea de a lucra intr-o companie lider de piata si intr-un mediu de lucru placut, pachet beneficii motivant, program flexibil. Daca vrei sa faci parte din echipa noastra, trimite CV-ul tau la adresa de mail sau informatii la tel./www.hanuberarilor.ro; ☎0731.042.318 daniel.cismaru@citygrill.ro

494. **BUCATAR.** Vu's Rooftop Restaurant Unirii angajeaza bucatar experienta minim 10 ani in bucatarie, ajutor bucatar experienta minim 5 ani. Diploma obligatorie pentru bucatar. Cer si ofer seriozitate. Salariu motivant; ☎0724.640.000 bogdan@vus.ro www.vus.ro

DEUTEK

Angajăm **muncitori/ muncitoare schimb 1 şi 2**

OFERTA: ● 1.200 Ron net ● tichete masă ● sporuri ● transport ● alte beneficii

Informaţii: Str. Cătănoaia 33, sect. 3, Bucureşti (zona Metrou Republica/Cora Pantelimon/ Şos. Industriilor)

Tel: 021.256.03.85; 021.256.03.75; 0751.561.207

BGS DIVIZIA DE SECURITATE

AGENŢI SECURITATE

pentru obiective Bucureşti

BGS Divizia de Securitate

Salariu atractiv care se plăteşte la timp, contract de muncă integral, sărbători legale plătite dublu, prime lunare, bonusuri, servicii medicale gratuite, condiţii plăcute de muncă, excursii gratuite munte/mare, asigurăm calificare profesională gratuită.

Interviurile: str. Calea Vitan nr. 293, sector 3, luni - vineri: 09.00-16.00

Relaţii: 0757.094.437/0749.062.295 021.330.51.20/ recrutari@bgs.ro

Mijloace de transport: 124, 202, 223, 135, 123 Auchan Vitan, vis a vis de Târgul Auto Vitan

448. **BUCATAR,** aj. bucatar, femeie vase, livrator pe scuter sau masina, muncitori necalificati, picolite, vanzatoare si femeie de serviciu; ☎0724.124.240/ 0764.590.596 viorelpor@gmail.com

449. **BUCATAR,** aj. bucatar, pizzer, livrator cu masina personala pt. restaurant zona Palatul Copiilor (Tineretului), ce isi mareste echipa **2.500 L;** ☎031.424.43.65 alexandrutirlea@yahoo.co.uk

450. **BUCATAR,** ajutor bucatar si spalator vase pt. restaurant cu specific itelienesc; ☎0723.165.531

451. **BUCATAR, ajutor bucatar, bufetiera, ospatari, ajutor ospatari; ☎0723.391.161**

452. **BUCATAR,** ajutor bucatar, cu experienta pentru restaurant Libanez situat in centrul istoric. Salariu atractiv, ☎0213110050 zamfiraly@yahoo.com

453. **BUCATAR,** ajutor bucatar, femei la vase, pentru firma catering sector 2, Aurel Vlaicu, Pipera; ☎0766.903.145

454. **BUCATAR, ajutor bucatar, infirmiere; ☎0799.145.432**

455. **BUCATAR, ajutor bucatar, livrator, dispecer, vanzator pentru firma catering; ☎0731.027.322**

456. **BUCATAR,** ajutor bucatar, ospatar, femeie vase/ curatenie, domiciliu sector 2/3, Pantelimon, Branesti, Islaz, Fundulea, vecinatati, salariu atractiv. Valea Iazurilor, Belciugatele; ☎0761.905.321/ 0788.158.925

457. **BUCATAR,** ajutor bucatar, ospatar, lucrator la vase pt. restaurant italian Cucina Casa Elfi situat in bd. Pipera Tunari nr. 64, detalii la telefon, ☎0722.585.129

458. **BUCATAR,** ajutor bucatar, pizzar si livrator cu auto propriu in zona Militari - Rosu. Oferim salariu atractiv, contract de munca pe perioada nedeterminata, Relatii la tel., **2.000 L;** ☎0766.520.523 danielascepchin@yahoo.com

459. **BUCATAR,** ajutor de bucatar pentru noul Cinema City (zona de VIP) din cadrul Mall Titan, ce se va deschide saptamana aceasta. Oferim un salariu atractiv, ☎0746.146.330 ofiraby@hotmail.com

460. **BUCATAR,** ajutor de bucatar si cofetar cu experienta pentru restaurant zona Casin, salarii avantajoase, relatii la telefon: ☎0746.102.014

461. **BUCATAR,** ajutor de bucatar si ospatar/barman pt. Peters Kitchen Bistro Bucuresti, mai multe detalii pe adresa de e-mail si nr. de tel., ☎0729.073.783 contact@ecooking.ro

462. **BUCATAR,** ajutor de bucatar, sofer livrator pt. catering sector 1-2. Experienta minim 2 ani, seriozitate, rapiditate; ☎0760.767.690

463. **BUCATAR,** alatura-te echipei Dines. Dines Group angajeaza: bucatar, ajutor de bucatar, ajutor in bucatarie; ospatar, ajutor de ospatar, picol/picolita. Contact tel., ☎0721.933.822 cristidumitru1970@yahoo.com

475. **BUCATAR,** personal pentru restaurant-catering. Experienta min. 5 ani, seriozitate, cm, salariu decent + bonusuri, zona Intercontinental, Batiste, Facultatea de Farmacie, L-V 06.00-15.30, **2.000 L;** ☎0725.161.718 angajari@qzine-catering.ro

476. **BUCATAR,** pizzar, femeie la vase, femeie la salate, barman, ospatar, angajeaza restaurant; ☎0788.362.983

477. **BUCATAR,** Restaurant cu sediul in orasul Otopeni angajeaza bucatar cu experienta si ajutor de bucatar cu experienta . CV la mail. office@noblesseotopeni.ro Relatii la tel.; 0766222738 ☎0766.222.738 office@noblesseotopeni.ro

478. **BUCATAR,** restaurant cu servire la linie angajam bucatar. Cei interesati sunt rugati sa se prezinte la adresa: str. Traian nr. 103 (Hala Traian), ☎0752.234.221 office@forbrands.ro

479. **BUCATAR,** Restaurant E3 Entourage, angajeaza bucatar cu experienta, salariu atractiv, adresa Calea Floreasca nr. 111-113 informatii si interviuri la tel. sau la adresa dupa ora 15 marti sambata; ☎0723.996.842

480. **BUCATAR,** restaurant sectorul 4 angajaza bucatar care stie si pizza, ajutor bucatar, salariu motivant ☎0773.806.386 dan.artuche@yahoo.com

481. **BUCATAR,** restaurant specific italian angajam bucatar, ajutor de bucatar, ospatar si ajutor de ospatar. Transport asigurat si salariu atractiv. Nr. tel: (disponibil dup? ora 12:00), ☎0723.165.531 office@forbrands.ro

482. **BUCATAR,** Restaurant zona Titan angajeaza bucatar, ajutor bucatar, bufetiera, ospatari cu experienta si femeie de servici; Tel., ☎0771.536.742/ 0734.248.928

483. **BUCATAR,** Restaurantul "Casa Laura" angajeaza bucatar, lucrator in bucatarie si ospatar, ☎0766.575.709

484. **BUCATAR,** Rin Grand Hotel angajeaza bucatar cu experienta pentru restaurant a la carte, evenimente festive si conferinte. Poti depune cv-ul pe mail, la receptia hotelului sau poti suna la numarul afisat ☎0730.777.210/ 031.106.11.14 resurseumane@rinhotels.ro

485. **BUCATAR,** si ajutor de bucatar pt. restaurantul Gedi. Pentru stabilirea interviului si alte detalii sunati la unul din cele doua numere de telefon. Pachet salarial atractiv; ☎031.424.61.34/ 0735.530.533

486. **BUCATAR,** Trattoria Romana angajeaza bucatar/pizzar, specific italian, mediteranean si international, persoana dinamica si motivata. Salariu 1.800 ron, bonusuri, masa asigurata, tips, salariu la timp, **1.800 L;** ☎0722.265.383 trattoriaromana@yahoo.com

487. **BUCATAR.** Cafenea in zona centrala angajeaza bucatar cu diploma, experienta nu este necesara, program flexibil; ☎0770.387.346/ 0744.512.770 mnt_stefan@hotmail.com

495. **BUCATAREASA** Catering Raw-Vegan zona Hala Traian, Piata Muncii angajam bucatareasa. Program de lucru Lu-Vi 6-16. Salariu 2000 lei. www.rawz.ro **2.000 L;** ☎0742.500.900 unaculuna@gmail.com

496. **BUCATAREASA** cu experienta pentru camin de batrani; ☎0722.624.264

497. **BUCATAREASA** cu experienta preparate uscate si rapide, program foarte bun si venit avantajos, punct de lucru sector 5; ☎0734.682.279

498. **BUCATAREASA** cu specific romanesc pentru cantina studenteasca, ajutor bucatar, femeie la vase si curatenie zona Kogalniceanu. Carte de munca, program: l-v; ☎0729.098.121

499. **BUCATAREASA** gradinita, cerinte: experienta cel putin 3 ani in gradinite, diploma de specialitate, sa respecte normele igienico-sanitare, organizata, curata, responsabila, punctuala **1.300 L;** ☎0720.702.910

500. **BUCATAREASA** pentru terasa-restaurant in zona Fizicienilor, ☎0723.326.713

501. **BUCATAREASA** sau ajutor de bucatareasa, urgent; ☎0720.955.176/ 0774.043.548/ 0762.828.401

502. **BUCATAREASA,** camin de batrani, intersectia 13 Septembrie/ Petre Ispirescu angajez bucatareasa (gospodina), infirmiera si ingrijitoare, ☎0770222822

503. **BUCATAREASA,** Gradinita Acorns angajeaza bucatar, program full time. Cerinte: diploma de bucatar, experienta de minim 3 ani, capabil de lucrul in echipa, cu initiativa. Informatii la email sau tel.; ☎0720.064.917 office@acorns.ro

504. **BUCATAREASA,** sofer, ingrijitoare copii. Gradinita si Scoala Particulara in zona Pipera- Gradina Zoologica, angajeaza; ☎0727.528.611 campusdsc@yahoo.ro

505. **BUCATAREASA.** Angajez fata la bucatarie, experienta minima in bucatarie, doar gratar si ciorbe, zona autogara Rahova, sal. 1.500, carte de munca; ☎0721.888.186

506. **BUCATARESE** cu experienta in bucataria romaneasca pt. societate comerciala, zona Tineretului, sector 4, program 8 ore, salariu atractiv, rugam seriozitate ☎0760.604.511 dariusfoodsrl@yahoo.com

507. **BUCATARI** cautam bucatari cu experienta, conditii avantajoase; ☎0737.227.564 rosumadalinaelena@yahoo.com

★★★★★★★★★★★★★★★★★★★

508. **BUCATARI CINCI (5) CU EXPERIENTA BUCATARIE MEDITERANEANA SI INTERNATIONALA. NE DORIM PERSOANE SERIOASE, DEVOTATE SI STABILE; ☎0762.063.417**

★★★★★★★★★★★★★★★★★★★

509. **BUCATARI** ospatari si barmani cu experienta pentru cafenea Vibes Cafe, zona Titan; ☎0722.221.270

510. **BUCATARI** pentru Restaurant Taverna Sarbului, castig lunar atractiv, **2.800 L;** ☎0727.300.423

511. **BUCATARI** Restaurant din zona Diham angajeaza ajutor de ospatari (cu sau fara experienta), bucatari si ajutori de bucatari cu domiciliul in sector 2 sau 3. Oferim conditii bune de munca si seriozitate; ☎0763.341.717 dorugeorgy@yahoo.com

512. **BUCATARI** si ajutori bucatari pentru evenimente (personal serios si chef de munca); ☎0764.375.233

513. **BUCATARI,** ajutor de bucatari, ospatari, ajutori de ospatari, receptioneri (camping), femei de serviciu (curatenie), muncitori necalificati (paznici); ☎021.361.77.33

514. **BUCATARI,** ajutori bucatari, ospatari, picoli, femeie la vase si livrator pentru pizzerie, zona Drumul Taberei. Relatii la telefon dupa ora 12.00; ☎0722.381.110

515. **BUCATARI, ajutori de bucatari cu contract de munca, program de lucru in ture: 08:00 - 16:00, 16:00 - 24:00, decont transport, salariu de la 1.400 lei net, bonuri de masa, spor de week-end. 1.400 L; ☎0743.155.016 ioana.ciuca@scandia.ro**

516. **BUCATARI,** Casa Doina angajeaza bucatari. Restaurant Casa Doina, angajeaza bucatari 2.000 ron net, **2.000 L;** ☎0743.108.585 nicu.dragnea@casadoina.ro

517. **BUCATARI,** Catering angajeaza bucatari, zona Otopeni, ☎0725969602 bufetto@yahoo.com

518. **BUCATARI.** Restaurant angajeaza bucatari, pizzari, femeie la vase, femeie la salate, ospatari, barmani; ☎0788.362.983

519. **BULDOEXCAVATORIST** cu permis de conducere salariu net 2.000+ diurna. Asiguram cazare; ☎031.439.71.31/ 0722.259.653

520. **CALABORARE** cautam, cu echipe de anvelopare blocuri; ☎0725.565.878

521. **CALCATOREASA** cu experienta (calandru si fier de calcat), pentru spalatorie haine in sector 4. Program de lucru o zi da (12 ore), o zi nu; ☎0726.869.891 office@sifonot.ro

522. **CALCATOREASA** curatatorie ecologica de haine. Salariu atractiv loc de munca stabil. Zona parc IOR in incinta Park Lake, **1.700 L;** ☎0724.338.507

523. **CALCATOREASA** curatatorie ecologica de haine. Salariu atractiv loc de munca stabil. Zona parc IOR in incinta Park Lake, **1.700 L;** ☎0724.338.507

524. **CALCATOREASA** curatatorie ecologica de haine. Salariu atractiv loc de munca stabil. Zona parc IOR in incinta Park Lake, **1.700 L;** ☎0724.338.507

525. **CALCATOREASA** curatatorie ecologica de haine. Salariu atractiv loc de munca stabil. Zona parc IOR in incinta Park Lake, **1.700 L;** ☎0724.338.507

526. **CALCATOREASA** curatatorie ecologica de haine. Salariu atractiv loc de munca stabil. Zona parc IOR in incinta Park Lake, **1.700 L;** ☎0724.338.507

527. **CALCATOREASA** haine, curatatorie ecologica zona IOR, in incinta noului Mall Park Lake, **1.700 L;** ☎0724.338.507

528. **CALCATOREASA,** atelier confectii dama, angajam calcatoreasa cu experienta in calcat final si interfazic. Carte de munca, mediu de lucru placut, ore suplimentare platite; ☎0722.815.082/ 0771.752.873

529. **CALCATOREASA,** spalatorie, curatatorie textile, Bucuresti, angajam personal: spalatoreasa lenjerie, calcatoreasa calandru, calcatoreasa fier. Loc de munca stabil si sigur. Salariu atractiv, program 8 ore; ☎0754.913.745

530. **CALCATORI** confectioneri, salarii atractive, bonuri masa, pentru fabrica confectii, zona Rahova; ☎021.420.35.23

531. **CALIFICATI** si necalificati pentru constructii, casare, plata saptamanal, seriozitate, Catalin, salariu **2.500 L;** ☎0769.650.954

532. **CALIFICATI,** firma constructii angajeaza calificati sau cu experienta in reabilitari termice. Placari cu polistiren fatade si subsoluri. Salariu motivant. Se poate oferi si cazare; ☎0753765931 Sculesiunelte@ymail.com

533. **CALL** center. Magazin online angajeaza operator call center si operator vanzarii online, **1.100 L;** ☎ manager@builders.ro

534. **CALL Mps Solutions cauta de noi operatori call center, vorbitori de limba italiana. Full time/ salariu de la 1.400 + bonuri de masa + bonus, part time/ salariu de la 1.200 + bonuri de masa, ☎728117215/ 728117214 hr@mpssolutions.net www.mpssolutions.net**

535. **CAMERAMAN** videograf. Angajez cameraman pasionat de videografie cunoscator After efects, **100 L;** ☎0766.904.333 albume.studiolyora@gmail.com

536. **CAMERISTA** 8 h/zi. Angajez camerista/ menajera program 8h/zi doar cu experienta. Zona centrala conditii excelente, ☎0730.950.950

537. **CAMERISTA** cu experienta si calificare pt. hotel pensiune, 8 camere, zona Rond Regina Maria (George Cosbuc), program flexibil, decontare transport **1 L;** ☎0728.991.697 valentinasipu@yahoo.com

538. **CAMERISTA** Euro Hotels International angajeaza camerista hotel, ☎0724.590.537

539. **CAMERISTA** Hotel situat in zona Garii de Nord, angajeaza menajera cu sau fara experienta. Relatii la telefon; ☎0731.832.669

540. **CAMERISTA** hotel, ospatar tura de noapte si laundry supervisor. Pachet salarial motivant. Pentru detalii sunati la: ☎021.407.52.35

541. **CAMERISTA** hotel. Angajam persoane de sex feminin pentru postul de camerista hotel. Nu este necesara experienta, ☎0722.795.381

542. **CAMERISTA** hotel. Curatarea zilnica a camerelor/bailor oaspetilor, holurilor, respectand regulile de igiena, ☎021.319.17.99 manager.bucharest@europaroyale.com

543. **CAMERISTA** hotel. Hotel Dacia RRT, Bucuresti angajeaza persoana harnica, serioasa cu/fara experienta pt. postul de camerista. Contract de munca permanent. Se asigura calificare. Relatii la tel. sau cv la mail, **1.400 L;** ☎0788.259.808 office@rrt.ro www.rrt.ro

544. **CAMERISTA** pentru hotel de 4 stele, programul de lucru este de 8 ore/zi - 5 zile/saptamana. Se ofera: salariu, contract de munca, masa, transport, cazare pentru persoanele care nu sunt din Bucuresti **1.200 L;** ☎0752.444.667 curatenieprofi@gmail.com

545. **CAMERISTA** pentru pensiune Bucuresti zona Crangasi - Regie, program flexibil salariu motivant + bonusuri. Pensiunea are 10 camere, piscina, restaurant si sala de conferinte ☎0757.113.433 pensiuneacasamica@gmail.com www.romtur.ro

546. **CAMERISTA.** Rentwaiters angajeaza urgent personal hotelier pentru postul de camerista, cu sau fara experienta. Program doar de zi, Conditii avantajoase, **1.400 L/;** ☎0764.048.842 treft_treft@yahoo.com www.rentwaiters.ro

547. **CAMERISTE** agentie de recrutare, cautam pentru lant hotelier international 4 stele, persoane serioase, muncitoare, carte de munca.Net lunar 1.300 L + bonus. CV la email, ☎0723.339.919/ 0733.078.371 roxana@highsearch.ro

548. **CAMERISTE** Bucuresti. Angajam cameriste pentru hotel 4 stele din Bucuresti. Experienta nu este obligatorie. Program 7:30-16:30. 2 zile libere/saptamana. Contract nedeterminat, salariu fix+beneficii; **1.250 L;** ☎0732.889.660

549. **CAMERISTE pentru curatenie in camere hotel. Pentru programare interviu sunati la: ☎0723.193.763**

550. **CAMERISTE** pentru pensiune in Otopeni; ☎0723.404.559

551. **CAMERISTE** si bucatar pentru Hotel Mercure. Oferim salariu atractiv, tichete masa, asigurare medicala la clinica privata, program de lucru 8 ore/zi si bonus anual. Persoanele interesate sunt rugate sa sune la nr. de tel.; ☎0731.100.204

552. **CAMERISTE,** Hotel FunnyTime din calea Vitan angajeaza cameriste cu 800 L de la ora 20 pana la 5 dimineata o noapte da una nu sau 1.200 L de la 18 la 6 o zi da una nu, rugam si oferim seriozitate, ☎0720.313.151 hotelfunnytime2009@yahoo.com

553. **CAMERISTE.** Angajam cameriste cu experienta minima 3 luni pentru hotel de 5 stele din Bucuresti. Program: 7:30-16:30; 2 zile libere pe saptamana. Contract nedeterminat ; salariu fix + beneficii; ☎0732.889.660

554. **CANTUITORI** pentru productie mobilier la comanda din pal melaminat. Experienta constituie un avantaj in stabilirea salariului. Progr L-V in ture 6-14 si 14-22. In Incinta Faur sect 3. Carte munca, colectiv tanar; ☎0766.638.967/ 0735.876.984

555. **CASIER / LUCRATOR COMERCIAL PENTRU SUPERMARKET NON-STOP; ☎021.321.34.39 SECRETARIAT@SPRINGTREST.RO**

556. **CASIER /casiera, cu sau fara experienta, zona Berceni, se asigura masa zilnic, contract de munca, training gratuit 1.500 L; ☎0765444400**

557. **CASIER** pentru casa schimb valutar, cu sau fara experienta, salariu incepand cu 1.300 lei, obligatoriu cunostin?e minime calculator si diploma BAC. Se ofera pregatire. ☎0764.402.441

558. **CASIER** pentru salon infrumusetare, zona Titan, contract de munca; ☎0722.211.105

559. **CASIER** pt. benzinarie Mol situata in orasul Otopeni, 3 posturi disponibile; ☎0723.233.448/ 0760.273.774 bicamarian@yahoo.com

560. **CASIER** restaurant, angajeaza Casa Capsa; ☎0757.645.737

MCA Grup angajează pentru sediul din Jilava

PERSONAL PENTRU DEPOZIT (încărcare/ descărcare/ recepţie)
STIVUITORIST
LĂCĂTUŞ MECANIC pentru asamblare uşi de garaj
MUNCITOR NECALIFICAT PRODUCŢIE

MCA

Cerinţe
-Seriozitate
-Responsabilitate
-Spirit de echipă

Oferim
-Salariu atractiv
-Tichete de masă
-Prime lunare de activitate
-Decontarea transportului
-Prime de Crăciun şi Paşte
-Bonus anual de performanţă
-Control anual oftalmologic gratuit

Program L-V: 7.30-16.00

Puteţi aplica la **recrutare@mcagrup.com** sau **0758.062.201**

LOCURI DE MUNCĂ

CROITOREASĂ

pentru Atelier - Casă de modă, sector 1 Bucureşti, contract cu normă întreagă/parţială, cu experienţă de minim 2 - 3 ani şi dorinţa de a învăţa şi avansa

0722.250.396/ 021.230.78.98
www.romanitza.ro
office@romanitza.ro
Romanitza

561. **CASIER** Shop and Go, lucrator comercial polivalent Shop and Go, zona Rahova Salaj. Program flexibil, salariu + bonusuri 200 L/luna- target, decontare transport taxi. Va rugam trimiteti CV la mail, **1.400 L;** ☎0726.266.362 angajarimega@yahoo.com

562. **CASIER** shop, casier bar; ☎0736.898.770

563. **CASIER,** (vanzator) baieti pentru fast-food, sector 2, tura zi, 15 zile; ☎031.103.10.42

564. **CASIER,** bucatar, ajutor bucatar, ospatar, spalator vase, sofer livrator; ☎0786.677.777

565. **CASIER, casiera pentru firma distributie in Pipera. Relatii la tel. dupa ora 12; ☎0722.392.882**

566. **CASIER,** casiera. Pariuri sportive Get's Bet recurteaza personal (operatori pariuri sportive). Suntem o echipa tanara si cautam colege noi cu sau fara experienta. Oferim salariu fix, prime, training, program flexibil. Trimite-ne CV-ul tau, ☎0748.090.823/ 0720.730.344 getsbet.office@icloud.com

567. **CASIER,** societate comerciala angajeaza casier - vanzator pentru magazin materiale de constructii si amenajari interioare. Se ofera salariu atractiv, contract de munca; ☎0724.225.723

568. **CASIER,** vreau sa lucrezi casiera la kgrill parklake sau kgrill megamall? Trimite-ne CV-ul tau sau suna-nedo you want to work as cashier at kgrill parklake & k-grill megamall? Send your cv now or call us; ☎0723.641.374 danny.barakat@administratorseu.com

569. **CASIER/A** supermarket Berceni. Supermarket zona Berceni angajeaza casier/a, vanzatoare raion si lucratori comerciali; ☎0374.064.691/ 021.332.24.94 angajari.intermarket@yahoo.com

570. **CASIERA** - receptionera, promoter pentru salon de coafura zona Iancului; ☎0726.457.313/ 0720.175.411

571. **CASIERA** / vanzatoare pentru minimarket, program in ture 8 ore, domiciliu sector 2, conditii bune, carte de munca, **1.600 L;** ☎0734.072.088

572. **CASIERA** Benzinaria OMV Colentina cauta spre angajare o persoana serioasa si sociabila pentru postul de casier - ospatar. Trimiteti CV-ul la email-ul; ☎ joburiomvcolentina@yahoo.com

573. **CASIERA** cu experienta pe casa de marcat folosind coduri numerice. Salariu 1.650 Lei in mana, CM. Program de luni pana vineri 12.00-21.00; ☎0721.951.323

574. **CASIERA** cu experienta, ne marim echipa, salariu motivant, bonusuri in functie de realizari, service-ul se afla in sectorul 2, salariu minim 1.400 de lei, ☎0765.691.589

575. **CASIERA** ospatar, manager, vanzator linie calda, receptionera, promoteri plicante, ingrijitoare locatie, pt. restaurant Casa Dan in zona soseaua Viilor. Seriozitate, detalii la telefon sau CV la e-mail ☎0734.190.235 rezervaricasadan@gmail.com

576. **CASIERA** si vanzatoare mezeluri pentru magazin alimentar, zona Rahova - Margeanului; ☎0722.628.217

577. **CASIERA** si vanzatoare mezeluri pentru supermarket cartier Berceni. Salariu atractiv; ☎0769.781.839

578. **CASIERA** zona Crangasi, la macelarie. program 8.00-20.00, 2 zile cu 2 libere. Detalii la tel.; ☎0786.961.071

579. **CASIERA,** La Makis, situat pe b-dul Sincai nr. 9 Tineretului, cauta urgent personal pentru postul de casaier. Program de flexibl in ture, contract de munca, o masa/ zi, salariul 1.500 ron. Rugam si oferim seriozitate, **1.500 L;** ☎0742.864.153 cafeblv@gmail.com

580. **CASIERA,** receptionera pentru salon de infrumusetare, zona Iancului, Diham, salariu atractiv; ☎0726.457.313

581. **CASIERA,** receptionera, salon de infrumusetare, zona Iancului si Diham, acceptam si part time (studenti); ☎0726.457.313

582. **CASIERA,** Shop & Go Drumul Taberei si 13 Septembrie. Ai experienta sau nu, vrei sa inveti lucruri noi, vino sa te alaturi unei echipe entuziaste. Vom gasi un pachet atractiv pentru tine. Vino la un interviu, ☎0760.919.154 magazinshopgo@gmail.com

583. **CASIERA. Magazin piese auto (Service) angajeaza urgent casiera facturare si contabil primar 1.500 lei respectiv 2.000 lei, zona metrou Aparatori; ☎0720.268.447**

584. **CASIERE** pentru hotelul de 5 stele Sheraton Bucuresti, 2 posturi. Experienta si cunoasterea limbii engleze este obligatorie. CV-urile se pot depune personal la receptia hotelului sau la adresa de email mentionata, ☎0742.081.800 hr@sheratonbucharest.com www.sheraton-bucharest.com

585. **CASIERE** si fete la servire. Restaurant, angajam casiere si fete la servire in Mall Baneasa si Mega Mall Pantelimon. Program 15 zile, salariu 1.500 lei +masa si transport asigutat. Relatii la tel ☎0724.456.545 alexionescu915@yahoo.com

586. **CASIERE,** casieri, pentru un important hipermarket din zona Berceni. Nu necesita experienta in domeniu. Program: 8h/zi. Cerinta: diploma de bacalaureat, **1.110 L;** ☎0725.132.217 eduard.radu@passion4work.ro

587. **CASIERE, OSPATARITE SI PAZNIC NOAPTE PENTRU TERASA ANGAJEAZA IN CONDITII AVANTAJOASE DE LUCRU PIZZERIE IN SECTOR 4, ZONA BRANCOVEANU; ☎0731.333.405**

588. **CASIERE,** SC angajeaza operatori pariuri sportive/ casiere; cunostinte de operare pe calculator, calitati de gestiune numerar, training de specialitate. Salariu fix plus bonusuri. Zona Carrefour Orhideea, ☎0762.283.075/ 0728.685.126 officebigmarket@yahoo.ro

589. **CASIERE, shaormari, lucratoare bucatarie, femeie de serviciu, angajeaza Fast Food Chicken Grill, salarii atractive; ☎0734.225.024**

590. **CASIERI** pentru supermarket non stop, zona Gorjului; ☎0751.158.674

591. **CASIERI** si lucratori bucatarie Taqueria. Avem nevoie de oameni de echipa, adaptabili la tot ce presupune munca din cadrul bucatariei dar si de servire a oaspe?ilor nostri. Aplica prin email la adresa ☎0371.123.413 careers@taqueria.ro

592. **CASIERI,** lucratori comerciali, manipulanti marfuri pt. minimarket Dristor, program flexibil, tichete masa, asigurare medicala privata, bonus vanzari si individuale, prima vechime, decont transport pentru tura 2. Rog cv pe adresa ☎ homebusinesstrade@gmail.com

593. **CASIERI,** lucratori comerciali, receptioner marfa pentru Markei Icoanei, salariu atractiv; ☎0756.042.615

594. **CAUTI** Fantasy Salon face ANGAJARI! Ai nevoie de un job flexibil cu beneficii pe masura? Cautam persoane dinamice, pozitive si serioase. Te asteptam la un interviu! Suna acum la 0731959382! **800 €;** ☎0731.959.382 fantasymasaj@yahoo.com

595. **CERCETATOR.** Institutul National pentru Studierea Holocaustului din Romania "Elie Wiesel" cu sediul in Bucuresti, Bd. Dacia nr. 89, sector 2, anunta organizarea concursului pentru ocuparea unui post vacant de Cercetator Stiintific, pe durata nedeterminata cu norma intreaga, in data de 11.10.2016, ora 10,00. Conditiile specifice pentru participarea la concurs, conform Legii 319/2003, sunt: - absolvent cu diploma a unei forme de invatamant superior de lunga durata in specializarea Istorie/ Stiinte politice/ Sociologie; - vechime in activitatea de cercetare-dezvoltare in specialitate sau in invatamantul superior de cel putin 2 ani sau de cel putin 4 ani in alte activitati; - are cel putin 5 (cinci) articole publicate in B.D.I. Dosarele de inscriere la concurs se vor depune pana pe data de 5.10.2016 ora 16,00 la secretariatul Institutului. Informatii suplimentare la tel. 021.318.09.39 si pe site-ul www.inshr-ew.ro

596. **CHATTER,** castiguri de peste 1.000 $. Program flexibil, abonament gratuit la sala. Comunicare in limba engleza, platforme online din strainatate, aspect fizic placut, ☎0746.847.466 contact@teamvisionstudio.ro

★★★★★★★★★★★★★★★★★★★★

597. **CHELNERITA /BARMANITA, CAFENEA CU RENUME DESCHISA IN 2008, ANGAJAM PERSONAL FEMININ PENTRU POSTURILE DE CHELNERITA SI BARMANITA. CAFENEAUA ESTE NON STOP, SI CAUTAM PERSOANE DISPONIBILE PE ORICE TURA. OBLIGATORIU CALIFICARE, 1.450 L/; ☎0785284575 CARIERE@RAMAYANA.RO WWW.RAMAYANA.RO**

★★★★★★★★★★★★★★★★★★★★

598. **CHIMISTI** cu experienta in IT, limba engleza, permis de conducere pentru producator detergenti. CV-urile se vor trimite pe mail, detalii la tel.; ☎0723.666.441 arcalux@yahoo.com

599. **CIOBAN** cu familie pentru ingrijire animale, sat Deparati (langa Alexandria), angajeaza particular. Sunati intre orele 8,00- 16,00; ☎0731.458.871

600. **CIRCULARIST** - ajutor circularist pentru debitare pal melaminat, carte de munca, salariu intre 1.800-2.500 Lei; ☎0773.887.548/ 0763.692.398

601. **CIRCULARIST angajez cu experienta, salariu atractiv + montatori banca, zona Morarilor, sector 2; ☎0737.506.337/ 0766.416.096**

602. **CIRCULARIST** cu experienta in pal melaminat pentru hala de mobila situata in Jilava. Conditii avantajoase de lucru. Salariu + prime. Program de lucru L-V 8-16.30. Hala se afla in Jilava. Se asigura transport de la CFR Progresul **2.000 L;** ☎0722.309.259

603. **CIRCULARIST,** tamplar, cantuitor, angajam pentru firma in Bucuresti. Carte de munca, colectiv foarte bun. ☎0726.708.728

604. **CIRCULARISTI** pentru productie mobilier la comanda din pal melaminat. Experienta constituie un avantaj in stabilirea salariului. Progr L-V in ture 6-14 si 14-22. In Incinta Faur sect 3. Carte munca, colectiv tanar; ☎0766.638.967/ 0735.876.984

605. **CISMAR - atelier reparatii, vad foarte bun, loc stabil de munca, 30% plata seara, Eroii Sanitari nr. 55; ☎0722.340.555**

606. **CITITOR** contoare. Lugera angajeaza urgent cititor contoare in Oltenita. Program: 4 ore pe zi, program flexibil. Salariu: 480 lei net. Nu este necesara o experienta anterioara. Disponibilitate: imediat; ☎0758.073.562 narcisa.natea@lugera.ro

607. **CIZMAR** reparatii, masiniste si la masa pentru banda, angajez; ☎0726.917.002

608. **COAFEZA /HAIRSTYLIST PENTRU SALON INFRUMUSETARE, ZONE BERCENI - PROGRESU. SALARIU 1.800 - 3.000 RON LA 15 ZILE LUCRATE; ☎0761.647.108**

609. **COAFEZA** angajez urgent, salon cu vad format, salariu neg. + targhet, zona Otopeni; ☎0741.236.048

610. **COAFEZA cu experienta minim 2 ani, zona metrou Gorjului, CM platita+ salariu 2.000 L; ☎0724.357.422**

611. **COAFEZA** cu experienta, pentru salon (18 ani) program 1/1zi, salariu fix motivant, venit real; ☎0727.877.206

612. **COAFEZA** cu experienta, pentru salon situat in zona Calea Mosilor, sector 2; ☎0767.871.605

613. **COAFEZA cu experienta, salariu 1.800 Ron/ procent, program 1 zi/ 1 zi pentru salon cu vad, spatiu comercial stradal; ☎0729.059.178**

614. **COAFEZA cu sau fara experienta angajeaza Beauty Center, salon cu clientela formata, situat in sectorul 6, Drumul Taberei. Pentru interviuri sunati la: ☎0723.622.939**

615. **COAFEZA cu sau fara experienta, urgent pt. salon cu traditie situat in Crangasi. Conditii deosebite de lucru si clientela formata. Relatii la tel. ☎0723.259.624/ 0732.444.206**

631. **COAFEZA, manichiurista. Salon Piata Romana angajeaza coafeza, manichiurista cu experienta, portofoliu de clienti, program felxibil, procent 50%; ☎0723.138.982**

632. **COAFEZA, oferim contract de munca; ☎0767.071.861**

633. **COAFEZA,** YO Salon angajeaza coafeza cu experienta, minimum 5 ani. Oferim salariu fix si procent, contract de munca. Pentru interviu puteti suna la tel.; ☎0723.438.964/ 0769.693.992 yobeautysalon@yahoo.com www.salonyo.ro

634. **COAFEZA.** Angajez coafeza sa stie si frizerie, cu experienta pentru salon, zona Brancoveanu, vad format. Ofer contract de munca. Rog seriozitate; ☎0734.548.871

635. **COAFEZA.** Salon Calea Mosilor angajeaza coafeza sau inchiriaza post coafeza, urgent. Salonul are vechime cu clientii; ☎0734.828.146

636. **COAFEZA.** Salon cu vad angajeaza coafeza sau stilist cu carte de munca. Zona Titan, Piata Minis; ☎0722.652.922 sorescu.alice@yahoo.com

637. **COAFEZA.** Salon Cyos zona Arena Nationala (Lia Manoliu) angajeaza cu contract de munca coafeza, conditii avantajoase; ☎0765.245.425

638. **COAFEZA.** Salon Seven Sense angajeaza coafeza si manichiurista, ofer salariu fix sau procent, la alegere; ☎0762.015.695

639. **COAFOR/** ucenica.Daca ai absolvit cursul de coafor(sau daca esti in curs de)si iti doresti sa faci din pasiunea ta un mod de viata atunci noi te asteptam in salonul nostru pt a continua alaturi de cei mai buni ☎0769.636.883 office.eam@gmail.com www.anticastudio.ro

640. **COFETAR** - patiser, angajeaza Casa Capsa; ☎0757.645.737

641. **COFETAR** -patiser, urgent, Piata Domenii; ☎0720.955.176/ 0744.043.548/ 0763.828.401

642. **COFETAR** ajutor, chiar fara experienta, angajam la cofetarie in zona Crangasi, salariu foarte atractiv, program flexibil, tel., CV la email ☎0725.328.292 info@frenchbakery.ro

643. **COFETAR** angajam in conditii deosebite maestru cofetar(3.000 - 3.200) cofetar specialist (2.400 - 3.000) ajutor cofetar (1.500 - 2.200) si ucenic cofetar (1.300 L) ☎0785.082.421

644. **COFETAR** cu experienta, cofetaria El Burro angajeaza pentru punctul de lucru din zona Rosu. Salariu atractiv ☎0733.312.270 bogdan@elburro.ro

645. **COFETAR** cu experienta, program flexibil, laborator la intrarea in Jilava (Dedeman Giurgiului). ☎0763.675.240 candybarbucuresti@gmail.com

646. **COFETAR** cu experienta, salariu 2.400, ajutor de cofetar experienta, salariu 1.300 pentru Laborator modern, zona Dristor. Program 6.00-14.00; ☎0748.420.940/ 0733.060.234

663. **COLECTIV** Firma incaltaminte zona piata giulesti angajez colectiv masa masina cu experienta. Ofer manopera maxima. Salariu saptamanal; ☎0748.296.818 andreea_snspa@yahoo.com

664. **COLECTIV masa-masina pentru atelier incaltaminte si croitor manual; ☎0745.068.990**

665. **COLEGA** pentru activitati secretariat-administrative, **250 €;** ☎0768.709.860 events2009@gmail.com

666. **CONDUCATOR** auto cat. B pentru distributie depozit bauturi situat in s6, zona P-ta Gorjului, program lucru L-V, interviu tel., ☎0732.018.036

667. **CONFECTINERE,** confectioneri cu experienta, mediu de lucru placut, salariu atractiv, zona Armeneasca; ☎0720.046.403

668. **CONFECTIONER** cu experienta, inclusiv pensionare pentru atelier confectii textile serie mica si comanda. Program luni -vineri, 8-16,30; ☎0721.688.875

669. **CONFECTIONER** masina simpla plus triploc. Se ofera carte de munxa, salariu fix plus plat? orelor suplimentare. Zona Militari (Pacii, Valea Cascadelor) sector 6, ☎0729.425.153/ 0737.989.010

670. **CONFECTIONER** masina simpla, triploc, pentru atelier confectii dama, zona Gara de Nord. ☎021.335.03.19/ 0723.623.087

671. **CONFECTIONER** masina simpla. Atelier confectii textile angajeaza confectionera in masina simpla. Mediu de lucru placut, castig avantajos. Relatii la, ☎0735.174.420

672. **CONFECTIONER** produse textile, angajam persoane serioase cu experienta in liniare si triplock. Salariu motivant, mediu placut de munca, echipa. Utilaje noi, program 8 ore cu contract de munca. Zona Doamna Ghica-Baicului, sector 2. ☎0724.936.331 office@hovakim.ro

673. **CONFECTIONER** si modelier pentru atelier confectii dama, zona Calea Rahovei, Electromagnetica parc; ☎021.634.31.49/ 0722.243.683

674. **CONFECTIONER** textile dama. Confectioner textile cu experienta in liniara pentru atelier confectii dama, program 8 ore, L-V, zona IRA, cartier Berceni. ☎0729.250.250

675. **CONFECTIONER** textile pentru atelier in zona Bragadiru. Salariu si conditii foarte bune; ☎0721.207.315

676. **CONFECTIONER(A).** Atelier de croitorie retusuri si reparatii situat la intersectia str. Turda cu str. Ion Mihalache, angajez confectioner(a) pentru retusuri si reparatii. Se accepta si incepatori cu experienta. Minima salariu 1.200 - 1.500 Lei lunar. Dl. Mali; ☎0752.640.900

677. **CONFECTIONER, masina liniara triplock, muncitor necalificat. Se ofera contract de munca si bonuri masa; ☎0721.939.117**

Angajăm COORDONATOR CURĂŢENIE cu experienţă

SALARIU ATRACTIV - Detalii la interviu

Relaţii între orele 09.00-18.00 la tel : 021.335.00.11

CV-ul la resurse.umane@deziclean.ro

688. **CONFECTIONERE CU EXPERIENTA, PENTRU ATELIER CONFECTII DAMA (SERIE). ZONA GARA DE NORD - STIRBEI VODA. SALARIU MOTIVANT, CONDITII DEOSEBITE, COLECTIV PLACUT; ☎0722.204.041/ 021.630.56.12**

689. **CONFECTIONERE cu experienta, sectie export confectii textile - Drumul Taberei. Plata in regie, tichete masa, salariu negociabil dupa proba de lucru; ☎0744.562.203**

690. **CONFECTIONERE** expermentate. Nefumatoare. Contract munca. Progr. 10-21. Un weekend cu unul liber. Atelier retusuri Piata Sudului sau Titan, **2.000 L;** ☎0728.291.276 scsilviuteo0@gmail.com

691. **CONFECTIONERE** in masina liniara si CTC-ist, pentru firma confectii dama din zona bd. Iuliu Maniu -Politehnica; ☎0729.834.163

692. **CONFECTIONERE** lenjerie pat, angajez, sector 4; ☎0722.384.479

693. **CONFECTIONERE** masina liniara si/sau pentru ambalat, aranjat si finisat rochite, permanent sau colaborare, Soseaua Fundeni; ☎0726.322.062

694. **CONFECTIONERE** masina simpla, Bdul Ghencea 134; ☎0732.137.139/ 021.413.38.00

695. **CONFECTIONERE** pentru atelier confectii textile deschis recent in Bd. Ghencea 134, sector 6, Bucuresti (vis-a-vis de stadionul Steaua). Program de lucru: luni - vineri 07:00 -15:30; ☎0726.995.462/ 0785.888.850 office.lazo@gmail.com www.lazo.ro

696. **CONFECTIONERE** pentru o companie ce fabrica imbracaminte pentru femei, barbati si copii. Locatie sector 5, Bucuresti. Transport asigurat. Salariu de 1600 L net. Experienta este necesara. **1.600 L;** ☎0730.888.273 cristi.muresan@passion4work.ro

697. **CONFECTIONERE** sala croit, tehnolog, mester, salariu avantajos, transport gratuit, zona Lujerului; ☎0744.497.497/ 0728.203.033

698. **CONFECTIONERE si modeliere cu experienta, firma Yokko, zona Baba Novac. Bonuri masa, transport, program 7.00 - 15.30. Salariu 1.400 - 1.600 lei. Tel: ☎021.324.53.08/ 0767.341.095**

699. **CONFECTIONERE** textile pentru masinile liniara si triplok, zona Aparatorii Patriei; ☎0764.166.355

700. **CONFECTIONERE triplock program 4-6 ore, pentru confectii copii, zona lancului -Pantelimon Telefon ☎0788.197.260**

701. **CONFECTIONERE triplock si liniara pentru atelier confectii dama. zona lancului -Pantelimon; ☎0788.197.260**

702. **CONFECTIONERE,** angajam urgent confectionere cu experienta in liniara si triplock, salariu motivant. Zona metrou 1 Decembrie 1918; ☎0723.485.684 distributie.fabsem@gmail.com

703. **CONFECTIONERE,** mester, tehnolog, calcat final, CTC, com. 1 Decembrie, jud. Ilfov, transport gratuit din Giurgiu si Bucuresti; ☎0744.497.497/ 021.468.71.22/ 0720.226.940

704. **CONFECTIONERE,** tehnolog si lucrator masina liniara, pentru atelier confectii imbracaminte zona Militari. Salariul motivant, carte de munca **1.500 L;** ☎021.434.88.48/ 0747.501.279

★★★★★★★★★★★★★★★★★★★★

705. **CONFECTIONERE. ATELIER CONFECTII DAMA ANGAJEAZA CONFECTIONERE CU EXPERIENTA (SERIE). CONDITII DEOSEBITE, SALARIU MOTIVANT PESTE MEDIE. PROGRAM FIX 8 ORE; ☎0722.204.041/ 021.630.56.12**

★★★★★★★★★★★★★★★★★★★★

706. **CONFECTIONERE.** Croitorie angajam confectionere cu experienta serie pentru liniara si triplok. Program 8 ore, salariu 1.500 RON plus transport. Salariul se renegociaza dupa 3 luni in functie de performante. Zona Arcul de Triumf - capat tramvai 41, sector 1; **1.500 L;** ☎0724.085.372

707. **CONFECTIONERE.** Yokko angajeaza confectionere si modeliere cu experienta. Salariu 1.400 - 1.600 Lei + bonuri de masa + transport, zona Baba Novac; ☎021.324.53.08/ 0767.341.095

708. **CONFECTIONERI** atelier de croitorie, operator masina brodat, sunati pentru detalii ori trimiteti CV. Atelierul este cu vechime de 15 ani, zona Eroii Revolutiei, se ofera salariu negociabil, program L-V, si bonuri, **1.500 L;** ☎0755.154.128 candidati@hm-jobs.ro www.hm-jobs.ro

709. **CONFECTIONERI** imbracaminte 3 ani experienta. Salariile brute 1.250-1.500 lei; bonusuri; tichete masa; ab. transport; prima de vacanta si sarbatori. Plata in acord individual; norma la nivel mediu pe ramura. Zona P-ta Cosbuc, ☎0722.430.831/ 021.337.15.13 personal@conflux.ro

710. **CONFECTIONERI imbracaminte, calcatori interfazic si final, curatatori ate, angajeaza Passo Company, firma fondata in 1994 specializata in productia de costume de calitate pentru barbati, Sos. Morarilor nr. 1, sector 2, incinta Postavaria Romana, metrou Costin Georgian, contract munca nedeterminat, salariu atractiv, tichete masa; ☎0729.728.317/ 021.255.51.10**

711. **CONFECTIONERI** in industria textila, masiniste in masini liniare cu salariul de la 1.400 L., cu contract de munca in sectorul 2 in apropiere de Obor, se lucreaza in serie, program 08.00 pana la 16.30, **1.400 L;** ☎0746.141.240

712. **CONFECTIONERI** incaltaminte pentru banda tras, pregatit, cusut si croit pentru firma incaltaminte. ☎0722.307.783

713. **CONFECTIONERI** masini simple si triplock, calcatori, muncitor necalificat pentru ate si semne. Contract de munca,salariul atractiv, tichete de masa, Zona Militari, sector 6. Bucuresti ☎0729.025.741

714. **CONFECTIONERI** produse textile, oferim pachet salarial atractiv, mediu de lucru deosebit, zona Pantelimon. Relatii la telefon: ☎0751.100.139/ 0751.100.173

715. **CONFECTIONERI** si calcatori pentru firma confectii dama, salariu atractiv, bonusuri si tichete de masa; ☎0728.977.764

716. **CONSILIER** imobiliar, departamentul vanzari sector 6, experienta constituie un avantaj, telefon, camera foto, plublicitate agresiva , CV pe adresa de email, ☎0760.654.540/ 021.440.22.49 conceptimobiliare@yahoo.com

717. **CONSILIER** imobiliar/ agent imobiliar. Compania Euroinvest angajeaza pentru departamentul rezidential, persoane motivate cu abilitati in negociere si comunicare. Pentru interviu CV pe email; ☎0785.232.323 job@euroinvest.ro www.euroinvest.ro

718. **CONSILIER** jante si anvelope. Ne marim echipa, cautam consilier cu experienta, salariu motivant, bonusuri in functie de realizari, service-ul se afla in sectorul 2, salariu minim 2.000 L, ☎0765.691.589

719. **CONSILIER** vanzari Crama Murfatlar. Vrei sa te alaturi unei echipe dinamice. Principalele responsabilitati ale viitorului nostru coleg/ colege sunt: vanzare asistata, prezentare produse, contabilitate primara, inventare, ☎0746.203.752 liana.scarlat@cru.ro

720. **CONSILIER** vanzari motounelte si scule electrice magazin Bucuresti. Trimiteti CV la email, informatii pe www.motounelte.ro. Program si salariu fix, bonus lunar performanta, tichete masa ☎021.433.03.81/ 0726.692.446 office@motounelte.ro

721. **CONSILIER** vanzari pentru magazin rochii de mireasa si ocazie. In magazin Cocor, salariu atractiv, carte de munca, comision, bonusuri si posibilitate de promovare, etc, ☎0743.793.036/ 0742.066.055 stefania.caragea@yahoo.com

722. **CONSILIER** vanzari piese auto cu experienta, identificare piese noi dupa coduri sau seria de caroserie, bonusuri in functie de vanzari. Doar cu cv pe mail ☎0722.722.123 office@pieseautoacasa.ro

Producător de tradiţie în industria de maşini-unelte lider în producţia de maşini şi utilaje pentru industria anvelopelor angajează:

- MACARAGIU POD RULANT -
- TRATAMENTIST -

Relaţii la telefon: 021.255.22.83

sau Email: resurse.umane@itaco.ro

616. **COAFEZA** pt. Saloanele Magic. Conditii foarte bune: venit real pe cm, 21 zile concediu platit, salariu pe card, traininguri gratuite, soft vizualizare incasari, mediu de lucru placut. Suna acum, **1.500 L;** ☎0786.138.262 angajari@saloanelemagic.ro www.saloanelemagic.ro

617. **COAFEZA** Salon Pastel Studio angajaza coafeza cu experienta in Sos. Pantelimon zona Mega Mall Delfinului. Pentru mai multe detalii contacteaza-ne la nr.; ☎0724222614 office@pastelstudio.ro www.pastelstudio.ro

618. **COAFEZA** Salon Piata Delfinului angajeaza coafeza, manichiurista, frizer si croitoreasa, rog seriozitate, ☎0743.491.252/ 0760.362.999

619. **COAFEZA** sau hairstylist cu minim 1 am experienta. Calea Rahovei cu Sebastian; ☎0720.757.176 bogdan88gherasim@gmail.com

620. **COAFEZA si frizer cu experienta angajez, salon zona Dristor; ☎0721.555.354**

621. **COAFEZA** si frizer/ frizerita cu experienta. Posturile disponibile cu program flexibil intr-un mediu placut, ☎0723.659.271

622. **COAFEZA** si frizerita cu experienta salon Nina Beauty, zona Salajan. Oferim procent 50% sau salariu fix; ☎0722.336.161/ 021.345.24.15

623. **COAFEZA si manichiurista pentru Art Barber's, sectorul 4. Salariu atractiv; ☎0744.903.866**

624. **COAFEZA** si manichiurista pentru salon infrumusetare, zona Bvd. 1 Decembrie 1918; ☎0733.057.888

625. **COAFEZA** si receptionera pt. salonul Queen situat in centrul Bucurestiului, cu o vechime de peste 8 ani. Cerem minim de exp 5 ani., se ofera salariu atractiv, **2.000 L;** ☎0763.332.666 giudoru@yahoo.com

626. **COAFEZA,** angajam urgent coafeza/ hairstylist, program 1 zi/ 1 zi. Salariu fix de la 1.500 L, carte munca, echipa tanara, prietenoasa, atmosfera relaxata si duminici libere. Zona Unirii, sector 3 **1.500 L;** ☎0763.213.073

627. **COAFEZA, cosmetician, manipedi, frizerita pt. Magda Beauty Salon sector 1; ☎0766.518.648/ 0767.520.665**

628. **COAFEZA,** frizer, frizerita, manichiurista cu experienta min 1 an pentru coafor situat in Auchan Crangasi. Programul 1 zi cu o zi, carte de munca 8 ore, salariu fix in functie de experienta, 21 zile concediu odihna platit, **1.200 L;** ☎0744.352.013/ 0722.305.219 mona_popescu2005@yahoo.com

629. **COAFEZA,** frizerita, manichiurista cu experienta, salariu atractiv, program flexibil, zona Bucurestii Noi; ☎0765.457.956

630. **COAFEZA, manichiurista, pedichiurista angajez urgent, la sosea cu vad; ☎021.321.77.78/ 0764.480.240**

647. **COFETAR** sau ajutor de cofetar. Cofetaria Cafina angajeaza cofetar sau ajutor de cofetar. Oferim salariu motivant si mediu de lucru placut. Va rugam trimiteti CV la adresa de email sau tel., ☎0761.729.024 cofetaria_cafina@yahoo.com

648. **COFETAR** si ajutor cofetar fara experienta pentru laborator cofetarie; ☎0785.285.910/ 0785.285.917

649. **COFETAR** si ajutor cofetar, salariu atractiv, contract de munca perioada nedeterminata, acceptam si colaborare. ☎0722.434.919

650. **COFETAR** si ajutor de cofetar pentru laborator de cofetarie, salariu motivant; ☎0785.285.910/ 0785.285.911

651. **COFETAR** specialist pt. cofetaria Monalisa din Bucuresti, se asigura cazare. Salariul porneste de la **2.600 L;** ☎0785.082.421

652. **COFETAR, ajutor cofetar pentru Cofetaria Sweet. Salariu atractiv, program 7.00-17.00, 5 zile pe saptamana. Carte de munca, conditii bune de munca, oferim seriozitate si respect; ☎0720.567.279**

653. **COFETAR,** ajutor de cofetar si patiser cu experienta. Zona Aparatorii Patriei. Laborator modern, conditii bune de munca. ☎0720.532.646/ 0723.515.223

654. **COFETAR,** Cofetaria Octavian Dulce de Romania angajeaza cofetar sau ajutor de cofetar. Oferim salariu motivant si mediu de lucru placut, ☎0771.101.688 radu@cofetariaoctavian.ro

655. **COFETAR,** cofetarie cu renume, angajeaza cofetari cu experienta in decorarea torturilor din portofoliu cat si a torturilor personalizate. cerinte: seriozitate, spirit de echipa, dorinta de a persevera, cv la, ☎0727.736.522 dana.bureac@casatosca.ro

656. **COFETAR,** companie de prestigiu din domeniul cofetariei angajeaza cofetar. Salariu atractiv + bonuri de masa. Cerinte: experienta, seriozitate, flexibilitate, motivatie ☎0743.501.155 contact@chocolat.com.ro www.chocolat.com.ro

657. **COFETAR.** Angajam ajutor cofetar 2000 lei pt laborator in Voluntari. Se asigura transport; ☎0785.082.421

658. **COFETAREASA** pentru laborator cofetarie zona bd. Timisoara, Drumul Taberei; ☎0758.084.291

659. **COLABORARE** inchiriere atelier mobila, ofer lucrari, deschis la diferite moduri de colaborare ☎0746.266.233 balasaroxana87@yahoo.com

660. **COLABORATORI** angajam, Parc Herastrau, elevi sau studenti; ☎0737.246.709

661. **COLABORATORI** caut pentru activitate care genereaza castiguri de 500-1.000 Euro lunar; ☎0766.560.821

662. **COLABORATORI** pentru un club copii, zona Aparatorii Patriei. Pian - Psiholog cu atestat; ☎0723.333.556

678. **CONFECTIONER.** Se cauta confectionera cu experienta in ateliere de creatie, care poate sa faca produs impecabil cap-coada si sa lucreze direct cu constructorul de tipar si designerul. Firma: Murmur **1 L;** ☎0723822882 murmuratelier@gmail.com

679. **CONFECTIONERA** cu experienta, nefumatoare, cunoscatoare toate operatiunile, progr. 10- 21, un weekend cu unul liber. Contract munca, salariu, abonament transport. Atelier retusuri piata Sudului sau Titan **2.000 L;** ☎0728.291.276 scsilviuteo0@gmail.com

680. **CONFECTIONERA** masina simpla (liniara) triplock pentru atelier confectii dama situat pe Soseaua Fundeni sector 2; ☎0720.003.254

681. **CONFECTIONERA,** Atelier croitorie Dristor angajaza retusiera haine, prog I-v: 9-17, plata 60 lei/zi. **60 L;** ☎0720.703.917 Cunica2014@yahoo.ro

682. **CONFECTIONERA,** croitoreasa, fabrica confectii, angajam personal cu experienta in confectii - confectionera operatii. Salarii foarte bune, negociate la proba de lucru, croitorie zona Fundeni. Venit lunar 1.300-1.500, ☎0722.815.082/ 0771.752.873

★★★★★★★★★★★★★★★★★★★★

683. **CONFECTIONERE (CROITORESE) CU EXPERIENTA PENTRU MASINA LINIARA, TRIPLOK, UBERDEK, SE APRECIAZA FOLOSIREA MASINILOR SPECIALE(2 ACE, ELASTIC, NASTURI, CHEITA, BUTONIERA, ZIG ZAG) ZONA PIATA DELFINULUI SECTOR 2; ☎0784.444.888**

★★★★★★★★★★★★★★★★★★★★

684. **CONFECTIONERE** (croitorese) cu experienta pt triplok si uberdek, program de 8 ore, zona Pantelimon sector 2. Urgent; ☎0784.444.888

685. **CONFECTIONERE** confectii textile. Angajam confectionere, mester, ctc sau echipa completa. Oferim bonuri de masa. Sos. Oltenitei nr. 39-45; ☎0722.594.982

686. **CONFECTIONERE** cu experien??, persoane c?lcat final, angajeaza firma confec?ii Militari. Salarii atractive, tichete mas?, bonusuri; ☎0729.128.812

687. **CONFECTIONERE cu experienta pentru atelier croitorie, program L - V, salariu 1.400 L; ☎0765.776.282**

SECURITAS

Angajează personal pentru activităţi de pază şi protecţie

Posturi disponibile:
- AGENT DE SECURITATE
- AGENT DE INTERVENŢIE
- DISPECER
- ŞEF TURĂ

Garantăm plata tuturor sporurilor salariale !!!

Pachet salarial atractiv!
Salariul calculat corect şi la timp
Bonuri de masă

100% pentru sărbători legale
75% pentru ore suplimentare
25% pentru ore de noapte
spor pentru ore de weekend

Pentru informaţii suplimentare şi programări pentru interviu puteţi apela la numerele:
- 0744 634 424
- 0747 225 916
- 0758 029 608
- 0749 050 576

sau trimiteţi CVul pe adresa de e-mail
recrutare@securitas.com.ro

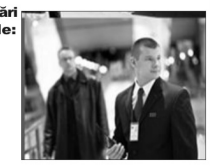

Angajăm şi persoane fără ATESTAT, asigurăm pregătire profesională gratuită!

Angajăm **PERSONAL CURĂŢENIE**

pentru sedii de birouri şi spaţii comerciale.

Program Full-time 8 ore - salariul 1.100 lei
Program Part-time 4 ore - salariul 700 lei

Se solicită seriozitate şi dorinţă de muncă. Salariu fix, decontare transport, loc de muncă stabil, ore suplimentare plătite, mediu de lucru modern.

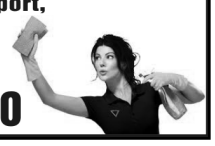

Telefon: **0723.329.680**

LOCURI DE MUNCĂ

TOTAL CONSTRUCT
angajează
8 TÂMPLARI
Condiţii de muncă avantajoase
0762 063 417

723. **CONSILIER** vanzari program 8 ore, luni-vineri, zona Pipera. Salariu net 1.100 lei. Contact tel/ email, ☎0723.581.539 violetadanielatenea@gmail.com

724. **CONSILIER** vanzari, cautam pentru magazin materiale mobilier MamBricolaj, str. Luica 180. Rog trimiteti CV. Salariu plus comision, 1.800- 2.000 L venituri lunare **1.500 L/;** ☎0740.409.813 office@mam-bricolaj.ro www.mam-bricolaj.ro

725. **CONSILIER** vanzari- produse naturiste. Angajam consilier vanzari produse naturiste in sectoarele 2, 3, 6, ☎0729.025.838/ 0726.942.726 remediavert@gmail.com

726. **CONSILIER** vanzari. Societate cu productie tamplarie PVC, agajeaza consilier vanzari. Date de contact, ☎0722.346.037 resurse.sibelplast@gmail.com

727. **CONSILIERA** online. Profita de avantajele lucrului de acasa. Beneficiezi de echipament tehnic, training, suport online si sedinte foto profesionale, ☎0746.525.225 contact@pinkblack.ro

728. **CONSILIERI vanzari ceramice pentru societate comerciala, sector 6, Valea Cascadelor. Se ofera salarizare atractiva. Relatii la tel.; ☎0730.631.918**

729. **CONSILIERI vanzari pentru magazine de prezentare in Bucuresti. Importator direct gresie si faianta angajeaza permanent, salarii atractive; ☎0729.994.489**

730. **CONSTRUCTOR** tipare croitorie cu experienta - construit tipar dupa foto sau schite, gradat, indicatii realizare serie 0 cu modelierul pt. atelier de confectii Fundeni **3.000 L/;** ☎0722.815.082/ 0771.752.873

731. **CONSULTANT** imobiliar, Tecnocasa Group, recruteaza tineri cu sau fara experienta, pentru Bucuresti. Cursuri de formare profesionala gratuita. Salariu fix si comision, ☎0756.014.947 bcof1@tecnocasa.com.ro

732. **CONSULTANT** Telekom. Angajam consultant Telekom cu sau fara experienta in sectorul 3. Salariu fix 1.200 + comision din vanzari. Program flexibil, ☎ bogdan.vioreanu@hotmail.com / raluca.tepor@hotmail.com

733. **CONSULTANTI** vanzari in cadrul unui magazin din Mall Baneasa; ☎0728.063.417 recrutare@passion4work.ro

734. **CONTABIL** +receptie marfa, ptr Cofetaria Atena, din sos. Giurgiului nr. 121 statia drumul Gayarului. Prog. 2/2 zile sau 1/1 zi. CV la, ☎0751308181 dorutasbac@yahoo.com

735. **CONTABIL** /economist operator date, zona Pantelimon angajeaza Societate de contabilitate. Cerinte generale: studii de specialitate economice, abilitati avansate de lucru pe calculator, disponibilitate de a colabora pe termen lung. Asteptam CV; ☎ sc_omnia_consulting@hotmail.com

736. **CONTABIL** cunoscator program de contabilitate Mentor, angajeaza firma de productie; ☎0722.810.381

737. **CONTABIL** de gestiune cu experienta minim 5 ani pentru restaurant contabilitate primara pana la balanta, studii superioare contabilitate gestiune, productie, retetare, soft Ciel constituie avantaj, ☎ resurse.umane@legrenierapain.com.ro www.legrenierapain.com.ro

738. **CONTABIL** economist/ asistent manager angajam la firma de alimentatie publica, experienta in contabilitate, program flexibil, salariu incepand de la 1.600 L, CV la email. **1.600 L;** ☎021.220.53.21/ 0725.328.292 info@frenchbakery.ro

739. **CONTABIL** Fabrica de confectii metalice angajeaza contabil primar/ inspector resurse umane, Popesti Leordeni. ☎0725.757.139

740. **CONTABIL incepator, pt. facturare anvelope jante, tanar educat, respectuos, apt efort fizic, cunostinte bune contabilitate, PC, Excel, bacalaureat. Salariu: 1.800 L; ☎0722.732.794 vadrexim@yahoo.com**

741. **CONTABIL** junior pentru firma importatoare de electronice, experienta minim 2 ani, experienta Winmentor, contabilitate primara, facturare, stoc, cunostinte limba engleza cel putin la nivel mediu ☎0740.238.118 ro-06@7colorful.com

742. **CONTABIL** junior pt. firma contabilitate full time si part time, cunostinte contabilitate Word, Excel, viteza de operare, cunostinte Revisal constituie un plus, ☎0767.269.480 euroexperttotal@gmail.com

743. **CONTABIL** sef. Studii superioare de specialitate, min. 5 ani experienta, cunostinte aprofundate financiar/contabile pentru firme de productie. Asteptam CV la email, ☎0722.430.831 personal@conflux.ro

744. **CONTABIL.** Institutul National pentru Studiul Totalitarismului, cu sediul in Bucuresti, sector 1, str. Arh. Grigore Cerchez nr. 16, organizeaza concurs pentru ocuparea urmatorului post: denumire post: contabil - sef. Nivelul stduiilor si vechimea in specialitatea studiilor: studii pregatire: studii superioare economice; vechimea in munca si in specialitatea studiilor (in domeniul financiar contabil); vechime in munca: minim 10 ani; vechime in specialitatea studiilor necesare exercitarii functiei: minim 5 ani. Concursul se va desfasura conform H.G. nr. 286/2011 si H.G. 1027/2014. Data si locul desfasurarii concursului: 27.09.2016, ora 11.00 (proba scrisa) - Str. Arh. Grigore Cerchez, nr. 16, sector 1, Bucuresti; 30.09.2016 ora 11.00 (interviu) - str. Arh. Grigore Cerchez, nr. 16, sector 1, Bucuresti. Data limita de depunere a dosarelor: 16.09.2016 (inclusv) ora 15.00, la sediul Institutului National pentru Studiul Totalitarismului din Str. Arh. Grigore Cerchez, nr. 16, sector 1, Bucuresti. Informatii suplimentare se pot solicita la secretariat intre orele 9.00 - 15.000 sau pe www.totalitarism.ro

745. **CONTABIL.** Societate comerciala situata in Bucuresti, ce desfasoara activitate de constructii, angajeaza contabil cu experienta de minim 3 ani. Relatii la tel. Pentru CV-uri la adresa de mail; ☎021.348.67.04/ 0745.185.496 secretariat@geominconstruct.ro

746. **CONTABILA** pentru firma de contabilitate. Salariu + bonuri de masa. Program full time; ☎0744.864.680/ 0760.610.413

747. **CONTABILA** secretara cu experienta, vorbitoare de limba engleza, program de lucru de 8 ore, weekend-ul liber, mai multe detalii la interviu **800 €;** ☎0040721898301 operations@bymeat.ro

748. **CONTABILI.** Societate de contabilitate angajeaza contabil program Wiz; ☎021.255.57.76 av.contab@gmail.com

749. **CONTABILITATE primara, gestiune, secretariat; ☎0723.559.515**

750. **CONTABILITATE** primara, secretariat. Laborator de cofetarie angajeaza persoana tanara pentru contabilitate primara si secretariat; ☎0785.137.937

751. **CONTROLOR CALITATE VLA ATELIERUL MASE PLASTICE A–ANGAJEAZA SC ELECTROMAGNETICA SA.; ☎021.404.21.20/ 0756.089.150 ALINA.POPA@ELECTROMAGNETICA.RO**

752. **COORDONATOR** -sef echipa curatenie pentru hypermarket. Contract de munca, conditii avantajoase; ☎0733.030.404

753. **COORDONATOR** atelier vopsitorie. Honda Nord Pipera angajeaza coordonator atelier vopsitorie. Experienta pe un post similar. Oferim pachet salarial motivant. Conditii moderne de munca. Luni- Vineri 8:20-17:00; ☎0723.262.202 gabi.paraschiv@hondanord.ro

754. **COORDONATOR** curatenie, cu experienta, salariu atractiv, detalii la interviu. Rel. intre orele 09,00- 18,00 la tel. CV-ul la email; ☎021.335.00.11 resurse.umane@deziclean.ro

755. **COORDONATOR** service auto, necesar cunostinte mecanica/electrica, abilitati administrative, punct de lucru la Frumusani, Jud. Calarasi, CV la adresa de mail, ☎021.444.04.52 hr@practicom.ro

756. **COORDONATOR** service parc auto propriu (Logan) pentru Companie Taxi. Necesar cunostinte mecanica/ electrica, permis cat. B; ☎0762.505.972

757. **COPERTINAR,** muncitor, pentru benzinarie internationala situata in orasul Otopeni 2 posturi libere; ☎0723.233.448/ 0760.273.774 bicamarian@yahoo.com

758. **COSMETICIAN** Salon Alize din incinta Cora Lujerului angajeaza cosmeticiana si manichiurista, cu experienta minim 3 ani; ☎0755.743.174/ 021.772.00.10 salon.alize@yahoo.com

759. **COSMETICIAN,** salon select sect. 4 angajeaza cosmeticiana cu experienta. Persoana discreta, profesionista, serioasa. Se ofera si se cere seriozitate pe termen lung. ☎0726.731.232 www.the-beauty-lounge.ro

760. **COSMETICIANA** cu experienta si in masaj sau make-up, salariu 2.000 Lei + CM platita, zona metrou Gorjului, salon de 10 ani; ☎0764.475.563

761. **COSMETICIANA** cu minimum 2 ani de experien?a pentru salon situat in zona Drumul Taberei; ☎0745.775.511

762. **COSMETICIANA pentru salon infrumusetare, oferim c. munca; ☎0767.071.861**

763. **COSMETICIANA** pt. Saloanele Magic. Conditii foarte bune: venit real pe cm, 21 zile concediu platit, salariu pe card, traininguri gratuite, soft vizualizare incasari, mediu de lucru placut. Suna acum; ☎0786.138.262 angajari@saloanelemagic.ro www.saloanelemagic.ro

764. **COSMETICIANA** str. 1 Mai, nr. 33, sect. 6, salon cu vad; ☎0741.664.135

765. **COSMETICIANA,** coafeza sa stie si frizerie, manichiurista cu experienta, clienti formati, Tei, Doamnei; ☎0720.704.400

766. **COSMETICIANA,** cu experienta, salon modern, cu vad, zona Crangasi, foarte urgent, salariu plus comision; ☎021.315.01.43/ 0760.342.240

767. **COVRIGARI** si modelatori pentru gogosi cu experienta, zona Berceni - Piata Sudului; ☎0771.560.372

768. **CROITOR** /easa- tapiter cu experienta in domeniu care sa poata realiza prototipul dupa poza sau schita. Executam produse pentru mediul industrial. Salariul se negociaza functie de experienta. Proba de lucru; ☎0754.698.652/ 0751.301.151

769. **CROITOR** confectioner. Atelier creatie vestimentara angajeaza croitor sala de croit si confectioner cu experienta, ☎0724.970.248

770. **CROITOR** si tiparist. Atelier design vestimentar angajeaza croitor si tiparist cu experienta, salariu 2.000-3.000 lei. Zona Kiseleff, ☎0740.055.885

771. **CROITOR** stanta, pregatitor si cusator cu experienta pentru producerea de fete incaltaminte din piele la banda de incaltaminte, acceptam banda completa cu mestera. Relatii suplimentare la telefon, de L-V intre orele 8-15, ☎021.316.11.23

772. **CROITOR,** confectioneri cu experienta in mobila si tapiterie. Oferim salariu atractiv, ab ratb, Bucuresti, sector 2, ☎0724.614.723/ 0726.388.969 mestertapiter@gmail.com

773. **CROITOR,** croitoreasa cu experienta pe triploc si liniare pentru confectii haine de copii si haine barbati. Zona Voluntari, www.haineminikids.ro si www.fitness-fashion.ro **1.200 L;** ☎0763.515.425/ 0763.515.425 stancucatalin000@gmail.com www.haineminikids.ro

774. **CROITOR,** magazin haine barbatesti cautam croitor/croitoreasa cu experienta pentru ajustari si retusuri. Piata Romana, salariu motivant. Contact, ☎0763.676.766 catalina@viggo-tailoring.com

775. **CROITOREASA** /tipar. Angajam croitoreasa in zona centrala, job full time, perioada nedeterminata. Salariu 1.500 lei, ☎0724.850.595

776. **CROITOREASA** 8 ore contract de munca 1.200 lei/luna net, atelier situat in zona Hala Traian - str. Traian 59-61 sector 3 Bucuresti, **1.500 L;** ☎0722.431.777/ 0725.168.477 office@decorativa.ro

777. **CROITOREASA** Angajam confectionera imbracaminte dama. Salariu 1.400 L, fix + bonusuri, ☎0762.083.115 georgiana.petrescu@funkers.ro www.funkers.ro

778. **CROITOREASA** croitor. Croitoreasa cu experienta, in crearea de tipare sau realizare produs cap-coada dupa poza. Program flexibil, 8h/zi, orar stabilit de dvs.Se acorda sporuri de munca iar transportul este decontat; ☎0767.899.212 lizretus@gmail.com

779. **CROITOREASA cu experienta in croit si realizarea produsului cap-coada, salariu avantajos; ☎0726.095.146/ 0773.951.015**

780. **CROITOREASA** cu experienta in croit, finisaj, experienta in lucrul cu masina liniara, triplock si uberdeck in Bucuresti, program 8 ore, carte de munca, salariu atractiv + bonusuri, ☎0735.131.922/ 0760.910.342 tinar_rrr@yahoo.com

781. **CROITOREASA** cu experienta in realizarea produsului cap-coada dupa tipar dat pt. atelier croitorie serie mica (magazin propriu) zona Caramfil, Herastrau, S1 (metrou Aurel Vlaicu). L-V, 8.30-17.00, **2.000 L;** ☎0799.523.278 Irina.popescu@hhtextile.ro

782. **CROITOREASA** cu experienta in retusuri imbracaminte, zona Militari; ☎0764.940.944

783. **CROITOREASA** cu experienta pentru croit si finisat/ produs cap- coada. Se lucreaza rochii de zi si de seara la comanda in atelier sau online. Oferim seriozitate intr-un mediu de lucru deosebit. Reperzona Mosilor, **2.000 L;** ☎0749.350.078

784. **CROITOREASA** cu experienta pentru retusuri haine dama - barbati, Complex Comercial Big - Berceni; ☎0764.794.445/ 0773.889.094

785. **CROITOREASA** cu experienta pentru retusuri si confectii zona Petre Ispirescu, program 8 ore, salariu 1.500 lei. ☎0770.211.287/ 0722.709.080

786. **CROITOREASA** cu experienta, atelier de croitorie zona Dorobanti, angajam croitoreasa cu experienta de minim 5 ani. Oferim seriozitate, salariu atractiv, contract de munca si mediu de lucru placut. Relatii la telefon, ☎0758.315.255

795. **CROITOREASA** pentru Dragonul Rosu 7; ☎0764.943.224

796. **CROITOREASA Pentru retusuri pentru atelierul de rochii de seara Cristallini, salariu atractiv, mediu de lucru stabil, contract munca, program L-V, 8h cu pauza de masa, zona Piata Romana Piata Victoriei. ☎0786.505.051 jobs@cristallini.com www.cristallini.com**

797. **CROITOREASA** retusuri pentru atelier care este cunoscut in cartier. Oferim salariu atractiv, carte de munca, zona Bucurestii Noi; ☎0788.436.422

798. **CROITOREASA** si confectionere si muncitoare necalificate; ☎0730.820.120

799. **CROITOREASA** si croitor sala de croit cu experienta, pt. atelier creatie vestimentara **1.500 L;** ☎0724.970.248/ 0724.970.248 roxanabutnaru@yahoo.com

800. **CROITOREASA,** angajez urgent croitoreasa. Salariu atractiv, mediul de lucru placut, 8 ore pe zi/ carte de munca. Persoana pentru cusut la masina. Zona de lucru Salajan. Metrou Nicolae Grigorescu, ☎0766.887.023 merastore2016@yahoo.com

801. **CROITOREASA,** Black-swan design, atelier de creatie vestimentara angajeaza croitoreasa cu experienta in coaserea si finisarea produsului vestimentar. Salariu/luna, **2.000 L;** ☎0736.755.268 balasaemilia@yahoo.com www.black-swan.ro

802. **CROITOREASA,** cautam o persoana cu experienta in proiectarea de tipare, organizata si meticuloasa. Studii medii/superioare de specilitate,

803. **CROITOREASA,** confectioner, modelier. Atelier angajeaza persoana in vederea realizarii de articole vestimentare dama, de serie mica si pe comanda. Salariu atractiv, se negociaza la interviu si variaza in functie de calificare; ☎0723.913.927 passion@passionbyd.ro

804. **CROITOREASA,** confectionera angajez Atelier Creatie Dama (L-V 08:00-16:30). Comanda, rochii mireasa, ocazie. Zona Cotroceni; ☎0720.111.262

810. **CROITOREASA.** Atelier de croitorie angajeaza croitoreasa, zona Brancoveanu. Relatii la ☎0723.527.433

811. **CROITOREASA.** Auchan Titan, curatatorie ecologica angajeaza croitoreasa pt. mici modificari. Oferim: salariu neg., platim orele suplimentare, sporuri, tichete masa, decontare transport. Programari interviu Luni-Vineri tel.; ☎0733.689.658 contact@aquaclean.ro

812. **CROITOREASA.** Condor Style cu sediul in Bucuresti, Sector 2, Str. Fantanica nr. 38, angajeaza croitoreasa cu experienta. Relatii la telefon; ☎0723.181.551

813. **CROITORESE cu experienta sau cu experienta minima pentru croitorie. Program luni-vineri, 8 ore/zi, asiguram transport, conditii avantajoase, mai multe detalii la tel.; ☎0724.745.867**

814. **CROITORESE pe operatiuni simple sau complexe, angajam, Amzei - C. Victoriei, urgent, salariu de la 1.600 L; ☎0774.687.920**

815. **CROITORESE,** confectionere pentru cusut liniara si triploc, atente la detalii, zona metrou Stefan cel Mare. Ofer salariu intre 1.500-2.000 L; ☎0730.092.022

816. **CROITORI,** croitorese, caut sa angajez personal experimentat pentru croitorie: masinist, triploc, simpla, butoniere, nasturi, calcat Adresa: Blv. Giulesti nr 333, Institutul Pasteorul. Program: 7.00-15.30, ☎0722.357.203/ 0722.229.033 Nae_geo1@yahoo.com

817. **CROITORIE.** Atelier croitorie angajeaza masiniste cu experienta triploc si liniara zona pantilimon linga tuborg salariu 1500 si decontare transport la nevoie oferim cazare, Viorica Firma Mavieda, **1.500 L/;** ☎0774.630.911 edayagmur70@yahoo.com

818. **CUPLURI SI FETE** dinamice ambitioase si hotarate cu sau fara experienta pentru videochat. Oferim Bonus de angajare 200 $, Comision 50-70%, Program flexibil, Cazare gratuita. Castigurii garantate 2000-3000 $!!! **3.000 €;** ☎0729.169.868/ 0763.861.858 goldens_studio@yahoo.com

SC EGEA ORBICO SRL angajează
LUCRĂTOR DEPOZIT
Perioadă nedeterminată, zona Pipera.
Oferim salariu atractiv, tichete de masă, decontare transport.
CV-urile se primesc pe adresa de mail: alina.lazar@egeaorbicobeauty.ro
persoană de contact Alina Lazăr, 0756.195.384

827. **CUSUTORESE** cu experienta, cu salariul de 1.400 lei, om la calcat 1.300lei, sala de.croit 1400 lei, ctc control 1.800 lei, se lucreaza in serie cu program de lucru de la 08.00la 16.30 in zona Gara Obor, Baicului **1.400 L;** ☎0746.141.240/ 0751.208.868

828. **DANSATOARE.** Foxi Night Club Mioveni - angajam dansatoare / animatoare avand clientela formata din straini, plata zilnica pe baza de comision, ☎0743.893.739

829. **DEBARASATOARE vase, personal fete bucatarie, tinere pt. Dristor Kebab Colentina. Salariu foarte atractiv; ☎0737.199.007**

830. **DEBARASATOR** mese. Restaurant cu linie auto servire angajeaza debarasator mese. Program de lucru 08-17:00 de luni pana vineri. Salariu 1.200 lei. Adresa: str. George Constantinescu 3 A (in complex UP Ground), **1.200 L;** ☎0745.754.988 consulea.alexandru@yahoo.com

840. **DIRIGINTE santier pe partea de instalatii electrice pt. ansamblu rezidential Metropolitan Residence, salariu atractiv, CV la mail; ☎0731.738.248 gabriela@metropolitanresidence.ro**

841. **DIRIGINTE santier pe partea de instalatii electrice si sanitare pt. ansamblu rezidential Metropolitan Residence, salariu atractiv, CV la mail; ☎0731.738.248 gabriela@metropolitanresidence.ro**

842. **DIRIGINTE santier pe partea de instalatii sanitare pt. ansamblu rezidential Metropolitan Residence, salariu atractiv, CV la mail; ☎0731.738.248 gabriela@metropolitanresidence.ro**

★★★★★★★★★★★★★★★★★★

843. **DISPECER CENTRU ALARMA, PROGRAM 12/24, 12/48, PUNCT LUCRU CENTRUL VECH. SALARIZARE 1.300 L; ☎0786.325.276/ 0766.091.230**

★★★★★★★★★★★★★★★★★★

844. **DISPECER** cofetarie. Angajam persoana volubila, dinamica, atenta la detalii, eficienta in conditii de stres. Oferim loc de munca stabil, program de lucru flexibil si training. CV la adresa de mail, ☎0727.736.522 dana.bureac@casatosca.ro

845. **DISPECER** cu sau fara experienta, Irbis Guard Grup angajeaza urgent pentru centru de alarma; ☎0786.189.306

846. **DISPECER** monitorizare si interventie cu experienta in domeniu, posesor certificat de calificare, pentru dispecerat, cunostinte Roel, lucru in ture12/24; 12/48, salariu net afisat + tichete **1.450 L;** ☎0723.602.909 traian.pirvan@civis.ro

847. **DISPECERI** /operator CCTV. Angajam operatori cctv pentru supraveghere spatii comerciale, program in ture, contract de munca, drepturi salariale la timp. Oferim si cautam seriozitate. Atestatul reprezinta un avantaj; ☎0740.042.277 cosminvladescu@gmail.com

848. **DISPECERI** cu experienta si atestat pt. societate de paza, salariu atractiv ☎0769.039.485/ 0766.417.126

849. **DISPECERI** cu sau fara experienta, pentru obiective cladiri de birouri situate in zonele Pipera, sos. Avrig, statia de metrou Aurel Vlaicu. Cunostinte calculator obligatorii; ☎0751.284.721 angajari@companiadepaza.ro

850. **DISPECERI** si receptionisti din Bucuresti, cu bune cunostinte operare PC si engleza; ☎0747.225.916/ 0749.050.576

851. **DISTRIBUITOR, experienta constituie un avantaj. Persoana comunicativa, atenta, devotata muncii, punctuala. Responsabilitati: livrarea de materiale tiparite, privind organizarea comenzilor in gradinite, scoli etc. Distributia are loc in toate sectoarele din Bucuresti, dar in timpul zilei pe un anumit sector. Program de lucru: full time, 8,00-18,00. Salariu incepand cu 1.600 Lei (plata se efectueaza in fiecare zi + bonus la sfarsitul lunii). Programari pentru interviu, tel.: ☎0729.492.492**

852. **DOAMNA** 50 ani, fara obligatii, pentru menaj intern. Astept provincia; ☎0769.647.151

853. **DOAMNA 60 ani reflexoterapeut (talpi picioare) caut colaborare cu azil, spital, cabinet, salon etc; ☎0730.572.484**

854. **DOAMNA interna, pentru pensionara valida, fara nevoi speciale, pretentii financiare rezonabile, nefumatoare, mult bun simt. Termen indelungat; ☎0748.268.394**

855. **DOAMNA** pensionara, interna, pentru ingrijire batran; ☎021.619.37.60

856. **DOAMNA** pentru menaj caut, ofer locuinta. Prefer doamna singura, eventual cu un copil (fetita); ☎0726.885.871/ 0761.274.705

857. **DOAMNA** pentru menaj domn pensionar; ☎0724.860.333

858. **DOAMNA** serioasa, fara obligatii, pentru protocol firma. Salariu motivant; ☎0729.106.680

859. **DOAMNA** servire mic dejun pt. hotel Sir Colentina ☎0723.023.830 sales@sirgrup.ro

860. **DOAMNE** pentru videoconversatii. Fara limita de varsta, aspectul fizic nu conteaza. Oferim bonus la angajare + salariu atractiv, program flexibil; ☎07326.752.963

861. **DOAMNE** si domni pentru postul (agent vanzari sofer), persoane serioase, dinamice, cu permis auto, experienta in sofat la distante mari, eventual exp. in vanzari de orice gen; ☎0753.123.591 jobrecrutare85@gmail.com

862. **DOAMNE** si domnisoare cu varsta minima 18 ani, atitudine pozitiva si incredere in sine, persoane serioase si responsabile pentru Dream Studio. Oferim: salariu garantat intre 5.000 si 10.000 L, forme legale de angajare, siguranta datelor personale si a identitatii, sprijin financiar pentru casa, masina si nevoi personale, abonamente medicale in cadrul unei companii private. Aplica acum; ☎0736.752.963/ 0757.367.200 office.dream@yahoo.com www.dream-studio.ro

863. **DOAMNE** si domnisoare pentru conversatii online, engleza nivel incepator. Se ofera castiguri mari, program flexibil, training si suport tehnic permanent pentru tine inca din prima zi. Vino acum la interviu **4.000 L;** ☎0724.448.148 rosestudio3@yahoo.com

864. **DOAMNE,** domnisoare job online legal, bonusuri avantajoase si castiguri reale. Iti oferim de la bun inceput un training de make-up, o sedinta foto profesionala si produse cadou, salariu garantat 2000 $/luna, **4.000 L;** ☎0769.839.200/ 0799.055.960 office@empire-studio.ro

Post Master
MEMBER OF
AUSTRIAN POST GROUP
angajează **DISTRIBUITORI/ POŞTAŞI**
pentru distribuţie corespondenţă în BUCUREŞTI
Experienţa nu este obligatorie!
Cerinţe:
- Punctualitate şi seriozitate
- Spirit de echipă

Ofertă:
- Salariu fix + bonusuri de performanţă
- Bonuri de masă
- Servicii medicale private
- Program de lucru flexibil

Programări interviuri:
Sector 1: 0759.030.625 **Sector 4: 0759.030.712**
Sector 2: 0759.030.765 **Sector 5: 0759.030.696**
Sector 3: 0759.030.757 **Sector 6: 0759.030.768**
Te aşteptăm în echipa PostMaster!

787. **CROITOREASA** haine, curatatorie haine zona Crangasi; ☎0724.338.507

788. **CROITOREASA** lenjerii hotel, uniforme. Zona Basarabiei Pantelimon Catelu. Experienta la cusut, min. 18 ani, cu contract de munca, persoana, ordonata si muncitoare. Sunati sau trimiteti CV pe email pentru interviu, **1.800 L;** ☎0722.317.109/ 0725.111.111 vetro@vetro.ro

789. **CROITOREASA** masinist cu experienta, pentru atelier de croitorie. Se ofera bonus, salariu si abonament ratb, program 8-17, salariul se negociaza dupa proba; ☎0767.886.705

790. **CROITOREASA** mestera, atelier confectii dama, angajez urgent mester croitor (constructor tipare) sa stie sa realizeze produsul cap coada, **3.500 L;** ☎0720.548.668 office@sindo.ro

791. **CROITOREASA** pentru atelier croitorie si retus situat in zona Vitan, oferim carte de munca, bonusuri si comision, decontare abonament; ☎0765.255.122/ 0767.822.448

792. **CROITOREASA pentru atelier retusuri zona Gara Basarb, carte de munca, conditii foarte bune, 2.000 L; ☎0763.643.407**

793. **CROITOREASA** pentru atelier- casa de moda, sector 1 Bucuresti, contract cu norma intreaga/ partiala, cu experienta de minim 2-3 ani si dorinta de a invata si avansa. Romanitza. www.romanitza.ro; ☎0722.250.396/ 021.230.78.98 office@romanitza.ro

794. **CROITOREASA** pentru confectii dama in serii mici si foarte mici. Avem experienta de 20 ani in domeniu. Program de lucru luni-vineri. Salariu 2.500-3.000 lei in functie de experienta, urgent, ☎0741.924.723

805. **CROITOREASA,** fabrica confectii, angajam personal cu experienta in confecti - confectionera operatii. Salarii foarte bune, negociate la proba de lucru, croitorie zona Fundeni. Venit lunar 1.400-1.600 L; ☎0722.815.082/ 0771.752.873

806. **CROITOREASA,** mediu linistit, stabilitate. Atelierul de croitorie Picasso cu traditie din 1992 angajeaza croitoreasa in vederea cusutului produselor cap-coada. Locatie centrala (Piata Iancului), carte de munca, mediu linistit, stabilitate, ☎0720.590.440 octav.buliga@gmail.com

★★★★★★★★★★★★★★★★★★

807. **CROITOREASA, PENTRU ATELIERUL DE CREATIE VESTIMENTARA CRISTALLINI, SALARIU ATRACTIV, MEDIU DE LUCRU PLACUT, LOC DE MUNCA STABIL, CONTRACT MUNCA, PROGRAM L-V, 8H CU PAUZA DE MASA, ZONA PIATA ROMANA PIATA VICTORIEI; ☎0786.505.051 JOBS@CRISTALLINI.COM WWW.CRISTALLINI.COM**

★★★★★★★★★★★★★★★★★★

808. **CROITOREASA,** pentru retusuri, cu experienta (si pensionara) pentru zona Vacaresti; ☎0763.584.429

809. **CROITOREASA.** Atelier croitorie 4 sedii angajeaza croitoreasa pentru sediul din zona Mihai Bravu - Dristor, oferim conditii de munca decente, salariu 1.500 lei, bonusuri, seriozitate, cerem si oferim. Te asteptam in echipa noastra; ☎0767.822.448

819. **CURATENIE,** lant de patiserii angajam femeie de serviciu, program 8 h/zi in intervalul orar: 12.00-21.00. Zone Morarilor, 1 Decembrie, Ozana, Vatra Luminoasa, Gara Basarab, Pipera. Relatii la tel. ☎0773.764.881

820. **Curier** Angajam curier laborator tehnica dentara.Postul presupune preluarea amprentelor dentare, distributie flyere.Se ofera salariu fix, abonament transport public, telefon. **1.000 L;** ☎0744.422.124/ 0744.422.141 arno.millingcenter@gmail.com

821. **CURIER auto, Bucuresti, livrare plicuri, colete conform regulament.Pachet salarial foarte atractiv; ☎0745.772.258 office@fastius.ro www.fastius.ro**

822. **CURIER** bicicleta - Bucuresti, livrare plicuri / colete mici dimensiuni cu bicicleta in Bucuresti conform regulament, pachet salarial atractiv. ☎0745.772.258

823. **CURIER** scuter. Bucuresti, livrare plicuri, colete in Bucuresti conform regulament. Pachet salarial foarte atractiv; ☎0745.772.258

824. **CURSURI** infirmier/a autorizate ANC la 450 L (in rate). Durata este de 3/ 5 luni, cu practica in spital. Diplome avizate de 3 ministere, valabile in tara si in strainatate. Conditii: 10 cls, toate varstele, **450 L/;** ☎0749.095.152 cursinfirmier@yahoo.com www.cursinfirmiera.ro

825. **CUSATOR** fete incaltaminte. Fabrica de incaltaminte, sector 3 Bucuresti, angajeaza personal pentru masina de cusut cusatoare si pentru masina de subtiat, **19 L;** ☎0769.061.160 bishoessrl@yahoo.com

826. **CUSATOREASA / modelier confectii dama, colectii prototip. Zona Romana, salariu 2.000 L; ☎0745.306.624**

831. **DECLARANT** vamal angajeze urgent; ☎0722.341.663

832. **DECORATOR** de torturi in pasta de zahar, se solicita seriozitate, acuratete si imaginatie. Va rugam sa trimiteti CV-ul la adresa de mail si poze cu lucrarile realizate ☎0755.500.020 office@sweetela.ro

833. **DECORATOR floral, angajam doamna pentru magazin, Piata Sudului, dinamica, cu/fara experienta, executie comenzi, vanzare; ☎0726.311.898**

834. **DEPANATOR cu experienta in reparatii masini automate cafea/ automate mancare, metrou Republica; ☎021.255.17.02/ 0745.123.018/ 0740.103.625**

835. **DEPOZIT** aprovizionare receptie marfa, pregatire comenzi, aprovizionare, posesor permis categoria B. Locatie Branesti, Ilfov **1.500 L;** ☎0733.103.187 pp@arthur.ro

836. **DESERVENT buldoexcavator cu permis de conducere cat. TR sau C; ☎0767.044.388**

837. **DESERVENTI** utilaje, societate de constructii angajeaza buldoexcavatoristi, buldozeristi, deserventi bobcat, experienta min. 3 ani, permis de conducere cat. C sau TR , relatii de luni pana vineri, orele 9.00-16.00; ☎0727.221.670 david@dimar.ro

838. **DIRECTOR** de productie. Societate cu productie tamplarie PVC, agajeaza director de productie. Date de contact, telefon/ email, ☎0722.346.937 resurse.sibelplast@gmail.com

839. **DIRIGINTE de santier pe partea de instalatii termice, electrice si sanitare pt. ansamblu rezidential Metropolitan Residence, salariu atractiv. CV la mail: ☎0731.738.248 gabriela@metropolitanresidence.ro**

LOCURI DE MUNCĂ

AUCHAN TITAN

CURĂŢĂTORIE ECOLOGICĂ

ANGAJEAZĂ:

CROITOREASĂ

PENTRU MICI MODIFICĂRI

aqua® friendly dry cleaning

Oferim:

- salariul negociabil
- plătim orele suplimentare
- sporuri
- tichete masă
- decontare transport

Programări interviu:

Luni - Vineri

Tel: 0733 689 658

email: contact@aquaclean.ro

865. **DOMNISOARA,** pentru domn cu un baiat de 5 ani, pentru menaj si gatit, oferim cazare, rog doar persoane serioase. Multumesc, **1.000 L;** ☎0762.623.399

866. **DOMNISOARE,** doamne, doar conversatii pe calculator, nimic mai mult. Fara limita, dar varsta minima de 18 ani, fara nuditate, bonus la angajare **500 $;** ☎0757.367.200

867. **DOMNISOARE,** doamne, esti majora, ambitioasa si iti doresti un salariul care sa-ti permita independenta financiara? Vrei sa iti permiti vacante in locuri interesante, sa iti cumperi masina dorita sau casa mult visata? Gandeste spre viitor si alege sa faci parte din echipa Saphire Studio, **2.000 $/luna;** ☎0784.024.837 office@saphire-studio.ro www.saphire-studio.ro

868. **DOMNISOARE, domnisoare, Rich Girls Studio Videochat iti ofera un job cu venituri de peste 5.000 L pe luna. Cazare gratuita pentru modelele Rich. Solar, coafor, manichiura, extensii gene, gratuit. Abonamente medicale la cea mai buna clinica privata din Romania. Suna acum sau intra pe site; www.richgirls-studio.ro ☎0722.101.020**

869. **DRUJBIST** Societate angajeaza fasonator mecanic (drujbist) cu atestat pentru judetul Giurgiu incepand cu data de 15.09.2016. Detalii la tel.; ☎0765.655.579

870. **DULGHER angajez; ☎0722.223.167**

871. **DULGHERI** si fierari cu experienta, muncitori necalificati. Salariu atractiv; ☎0725.963.165

872. **DULGHERI** si zidari zugravi pentru lucrari de finisari. Pt. pers. din provincie se ofera cazare. Rog seriozitate. Relatii la telefon: ☎0766.522.293 zamoraconstruct@yahoo.com

873. **DULGHERI** si zidari, zugravi, pentru lucrari de finisari. Pt. persoanele din provincie se ofera cazare. Rog seriozitate. Relatii la telefon, ☎0766.522.293

874. **DULGHERI,** angajam in constructii Bucuresti, dulgheri, fierari, muncitori necalificati, zidari; oferim cazare, mancare (2mese/zi), transport la munca, salarii in functie de prestarea fiecaruia, ☎0760.381.779

875. **DULGHERI,** angajez cu carte de munca dulgheri, fierari, zidari, salariu atractiv, santier in China, Ilfov, ☎0724.013.418

876. **DULGHERI, electricieni, instalatori, mecanic buldoexvator, sofer cat. C, D, E pt. societate comerciala. Relatii la telefon; ☎021.361.05.78**

877. **DULGHERI,** fierari contract de munca full time, salariu net 1.800 L + tichete de masa, program de luni pana vineri 8-18, alte bonusuri, punct de lucru zona Auchan, Militari, nu oferim cazare, **2.000 L;** ☎0733.822.822 contact@transparentresidence.com transparentresidence.com

878. **DULGHERI,** fierari, zidari, rigipsari zugravi pt. firma de constructii, program de luni pana vineri 10 ore, sambata 5 ore salariu 1.650 L, muncitori necalificati 1.200 L ☎0722.634.534/ 0761.395.964 nifloconstruct@gmail.com

879. **DULGHERI,** fierari, zidari, salariu **100 L;** ☎0787.810.404/ 0741.710.195

880. **DULGHERI,** fierari, zidari. D'Lux Estate Group angajeaza echipe si muncitori in constructii cu experienta. Oferim salariu sau salariu + comision la mp /mc /kg. Se ofera cazare si 1 masa/zi. Salariu intre 1800 - 3500; **800 €;** ☎0727.787.713 office@cityconstruct.ro

881. **DULGHERI,** Societate de constructii angajeaza echipa formata din dulgheri, fierari si zidari, cu carte de munca in conditii avantajoase de munca si salarizare. Puncte de lucru in Bucuresti si Ilfov, ☎0720.650.714 resurse-umane@t-c.ro

882. **DULGHERI, zidari cu experienta, salariu intre 2.500- 3.000; ☎0731.430.182**

883. **DULGHERI. Angajam dulgheri. Oferim salariu 120 lei/zi, plata saptamanal. Oferim cazare in santier, conditii: apa curenta, bucatarie, frigider, televizor. Rog seriozitate; ☎0767.921.157/ 0721.412.434**

★★★★★★★★★★★★★★★★★★★

884. **DULGHERI. TOTAL CONSTRUCT ANGAJEAZA 7 DULGHERI/ 5 RIGIPSARI (TAVANE SI PERETI DIN RIGIPS, PAL, OSB), 4 INSTALATORI/ 6 SUDORI/ 5 LACATUSI/ 15 ZUGRAVI/ 4 ZIDARI; ☎0762.063.417**

★★★★★★★★★★★★★★★★★★★

885. **ECHIPA** electricieni. Firma de constructii, angajez echipa electricieni pentru santier in Brasov, aproximativ 300 de apartamente in constructie. Pret 1.000 lei/apartament la gata (coloane cablu, tablou sigurante, sigurante, fara prize si intreupatoare), **1.000 L;** ☎0786.073.929 blitzconstruct@gmail.com

886. **ECHIPA** finisaj exterior 300 mp vila, detalii, nu asigur masa si cazare; ☎0768.308.295

887. **ECHIPA,** salon nou infiintat in zona Baneasa cauta echipa de gasca pentru cosmetica, manichiura/pedichiura si hair stylist/frizer. Daca vrei sa faci parte din gasca, suna-ne la tel., **1 L;** ☎0758.318.482/ 0740.935.844 artofbeautybaneasa@gmail.com

888. **ECHIPE constructii case la rosu si din provincie; ☎0765.709.700**

889. **ECHIPE** dulgheri (cofraje PERI, DOKA) pentru lucrari in Bucuresti. Asiguram cazare, ☎021.250.20.23/ 0723.647.144 adriana.craciunescu@gmail.com

890. **ECHIPE** dulgheri 23l/mp (cofrat, decofrat) fierari 0,9l/kg (taiat, fasonat, montat) zidari 110l/mc tencuiala 11l/mp finisaje 22l/mp pereti 25l/mp tavane la gata, fatada 30l/mp cu schela inclusa, ☎0751.141.825 alex.blitzconstruct@gmail.com

891. **ECONOMIST** termoport Bucuresti, reprezentant Thermo King, angajeaza economist(a), absolvent(a) de studii superioare, profil economic, experienta poate constitui un avantaj, locatie-Parcul Industrial Militari A, ☎021.314.35.55 info@termoport.ro

892. **ECONOMIST,** fabrica de mobila angajam pentru sediul din Bragadiru, jud. Ilfov: economist,inginer mecanic, lacatus mecanic, tamplar si personal cu dezabilitati; ☎0728.982.736 rainbow@digi.ro www.rainbowcompany.ro

893. **ECONOMIST.** Federatia Romana de Scrima cu sediul in Bucuresti, str. Av. Popa Marin nr. 2, sector 1 angajeaza: economist- relatii la tel. 021-2300400. Sofer- relatii la tel. 021-2306496;

894. **educatoare calificata si asistenta medicala angajam pentru gradinita particulara, B-dul Timisoara, sector 6. ☎0720222200/ 0723165653**

895. **EDUCATOARE** pentru gradinita din sectoarele 1 si 6. Cerem seriozitate. Oferim posibilitatea persoanelor fara experienta de a se dezvolta profesional in acest domeniu. Part-time/ full-time ☎0799.762.360 andrei.tauc@passion4work.ro

896. **EDUCATOARE** si invatatoare. Gradinita particulara, angajez educatoare program intreg si invatatoare pentru afterschool. Pentru detalii sunati la numerele de telefon intre orele 17:00-19:00, ☎0722.958.683/ 0744.564.426

897. **EDUCATOARE,** Gradinita Fluturasilor angajaza educatoare cu studii in domeniu, bine pregatita profesional, cu atasament fata de copii, receptiva la nou, comunicativa. Te./ email, ☎0758.102.000 office@gradinitafluturasilor.ro

898. **EDUCATOARE,** Gradinita Iepurasul Bocanila angajeaza urgent educatoare calificate, cu experienta in domeniu de minim 2 ani, pentru grupa mica-mijlocie, cunoasterea limbii engleze constituie un avantaj; ☎0722.239.508 office@gradinitaiepurasulbocanila.ro www.gradinitaiepurasulbocanila.ro

899. **EDUCATOARE,** gradinita particulara, zona Plazza, Romania, angajeaza educatoare calificata. Pentru detalii tel. ☎0733.003.300/ 0720.222.200

900. **EDUCATOARE,** gradinita si scoala privata in zona Colentina angajam educatoare/ invatatoare si profesoara de limba engleza, precum si ingrijitoare copii. Cerinte: studii de specialitate, experienta, responsabile, spirit de echipa. CV pe email, ☎0728.456.803 gr_coccinelle@yahoo.com

901. **EDUCATOARE,** Gradinita&Afterschool sect 2 angajeaza:2 educatoare cu studii de specialitate si experienta de lucru in gradinta privata, 1 ingrijitoare cladire, 1 insotitor/supraveghetor after-school ☎0728.328.997/ 0766.672.616

902. **EDUCATOARE,** ingrijitoare, full-time si part-time, angajeaza gradinita Gifted International-Educatie de Excelenta -Parcul Carol; ☎0722.277.090 petre.robitu@dai.ro

903. **EDUCATOARE,** pentru gradinita particulara autorizata Kermit, zona Fundeni. Cerinte: studii de specialitate,experienta in domeniu, serioasa, comunicativa. CV pe adresa de email, ☎0762.681.734 contact@gradinitakermit.ro

904. **ELECTRICENI** si ajutor de electrician pentru instalatii electrice de interior, zone rezidentiale, angajam urgent! ☎0729.179.406/ 0764.360.456

905. **ELECTRICIAN** - mecanic de mentenanta cu experienta in domeniul intretinerii de echipamente si utilaje pe linia de productie, pentru companie austriaca. Zona sectorului 6 Bucuresti. Conditii avantajoase. Adresa de e-mail contact: ☎ recrutare@salesianer.ro

906. **ELECTRICIAN** atestat ANRE si instalator sanitar si gaze, cu experienta. Rog seriozitate. Detalii la ☎0763.021.356 tehnic@coninstal.com

907. **ELECTRICIAN** auto si mecanici auto pentru autocare si microbuze, angajeaza firma de service auto, cu sediul in Bucuresti zona Obor; ☎0730.444.450

908. **ELECTRICIAN** auto si pregatitor vopsitor. Zona Policolor. Salariu atractiv, ☎0744149899 carmen.andreescu@lastingservice.ro

909. **ELECTRICIAN** auto. S.C. Rosal Grup S.A. cu obiect de activitate salubritate, selectioneaza in vederea angajarii electrician auto si sudor electric si autogen. Relatii zilnic intre orele 9-16, la tel., Ing. Pricina Valeriu; ☎0786.398.511

910. **ELECTRICIAN** Bogart Steel, str. Nicolae Teclu, nr. 55, angajeaza electrician intretinere instalatii industriale. Solicitam experienta intretinere instalatii industriale; ☎0730.280.198

911. **ELECTRICIAN** cu experien?a minim 2 ani pentru Bucuresti Ilfov, salariu avantajos ☎0725.632.750 danpostolache67@gmail.com

912. **ELECTRICIAN** cu experienta in retele de iluminat public de joasa si medie tensiune, posesor de permis auto categoria C, angajeaza S.C.Luxten Lighting Company pentru Centrul Zonal de Executie Contracte Oradea. Relatii la telefon 0732221871, e-mail: coriolan.rus@luxten .com sau la sediul din Oradea, str . Republicii nr. 30, ap. 2, judet Bihor; ☎0732.221.871

913. **ELECTRICIAN** electronist auto cu experienta, ne marim echipa, salariu motivant, posibilitate dobandire diploma de calificare, bonusuri in functie de realizari, salariu minim **2.000 L/;** ☎0765.691.589

914. **ELECTRICIAN** pentru sectie de productie. Salariu, tichete de masa, decontare transport, prime de Paste, Craciun si concediu. Detalii la telefon: **1.500 L;** ☎031.822.23.10

915. **ELECTRICIAN** santier, cu experienta in cablarea si punerea in functiune instalatiilor electrice (220 V/ 380 V). Salariu atractiv, posibilitati de promovare, asteptam CV pe adresa de email sau la tel.; ☎021.321.47.83 hr@krenic.ro www.krenic.ro

916. **ELECTRICIAN** sau ajutor electrician cu experienta, instalatii interioare apartamente vechi/vile, Bucuresti, salariu 1.500-2.500, posibilitate plata la zi, ☎0761.879.566

917. **ELECTRICIAN** SC Corola Instalatii SRL angajeaza electrician tanar, cu experienta in domeniu, cerinte: permis categoria B, oferim cazare (pentru cei din provincie), ☎0722.311.044/ 0746.212.221 corola.instal@gmail.com

918. **ELECTRICIAN tablotier pt. automatizari industriale, locul de munca fabrica din Popesti-Leordeni. Program luni-vineri 8-17. Beneficii: ore suplimentare platite + 25 zile concediu/ an + o masa calda/zi + transport, 1.700 L; ☎031.429.81.17 office@a1-recruitment.ro**

919. **ELECTRICIAN,** dornic sa lucreze in domeniul instalatiilor electrice de joasa tensiune, cu experienta in domeniu. Se ofera: salariu motivant, telefon de serviciu, masina de serviciu. Pt. detalii si CV la adresa de email, **10 L/;** ☎0786.556.135 service@irmas.ro

920. **ELECTRICIAN,** faiantar, zugrav, muncitor necalificat, instalator, plata salariilor la timp; ☎0724.838.444 office@pietroconstruct.ro

921. **ELECTRICIAN,** firma de inst. electrice ang. electr. calificat cu experienta si permis auto, se ofera salariu pe masura cunostintelor, cm, de preferabil autorizat ANRE, **1.800 L/;** ☎0762.111.666/ 0762.111.666 office.roingsystems@yahoo.com

922. **ELECTRICIAN,** Fusion Design angajeaza electrician instalatii joasa tensiune - instalatii leduri 12 sau 24 V. Locul de productie - Oras Pantelimon. Compania deconteaza costul transportului. Relatii la: ☎0733.662.211 catalin.mititelu@altodisplay.ro

923. **ELECTRICIAN,** galeriile Titan angajeaza instalator/electrician cu experienta minim 3 ani in intretinere imobile. Abilitati majore de comunicare, seriozitate, flexibilitate, aspect ingrijit si fara meteahna bauturii, **1.500 L;** ☎0737.030.810 estanescu64@yahoo.com www.galeriiletitan.ro

924. **ELECTRICIAN,** instalator, lacatus mecanic si muncitori necalificati Â– metrou Zona Militari. Program de lucru de 8h (L - V), salariu motivant, se ofera si tichete de masa. Pentru electrician, instalator si lacatus mecanic este necesara autorizatia in functie de specializare. Pentru detalii va rugam sa ne contactati la telefon: Anca Racovanu. Agentia Manpower. Sau sa ne transmiteti cv-ul dvs la adresa de email: ☎0729.800.707/ 021.301.85.36 anca.racovanu@manpower.ro

925. **ELECTRICIAN,** SC BK Simacek Technik SRL angajeaza electrician pentru lucrari de mentenanta. Program de 8h, conditii avantajoase, ☎0740.161.850 office@bktechnik.ro

926. **ELECTRICIAN,** SC instalatii electrice si curenti slabi angajeaza electricieni de executie si ajutor electrician pentru Bucuresti. Conditii salariale foarte bune, CM, ore supl, posib. avansare; ☎031.437.06.35 angajari@mht-experience.ro www.mht-experience.ro

927. **ELECTRICIAN,** Stral BIG SRL angajeaza electrician pentru instalatii electrice in constructii cu experienta. Disponibil deplasari unde oferim transport, cazare si diurna. Salariul se negociaza la interviu, ☎0371.408.451 office@stralbig.ro

928. **ELECTRICIENI** cu atestat ANRE si muncitor necalificat, salariu motivant; ☎0727.287.322

929. **ELECTRICIENI** Firma angajeaza 50 de electricieni cu experienta pentru instalatii electrice de interior, activitate si program de santier, bonuri de masa, plata orelor suplimentare, proiecte de lunga durata. **2.000 L;** ☎0213211212/ 0741003300 office@neotronix.ro www.neotronix.ro

930. **ELECTRICIENI** firma instalatii electrice angajeaza electricieni pentru constructii. Contract de munca, plata orelor suplimentare ☎0786.386.083 cv.instalatiielectrice@gmail.com

931. **ELECTRICIENI** jt si mt, inginer proiectant instalatii electrice (jt si mt), angajam; ☎021.345.35.45/ 0751.028.728

932. **ELECTRICIENI** montatori alarme auto cu si fara experienta (scoala in domeniu) si secretara cu experienta; ☎0767.335.500

933. **ELECTRICIENI pt. ansamblu rezidential Metropolitan Residence, conditii avantajoase, salariile la timp, informatii la tel., CV la mail; 1.800 L; ☎0731.738.248 gabriela@metropolitanresidence.ro**

934. **ELECTRICIENI** sase (6), conditii salariale avantajoase; ☎0762.063.417

935. **ELECTRICIENI** si muncitori necalificati ca ajutor de electricieni ☎0746.586.764

936. **ELECTRICIENI** si muncitori necalificati pentru santiere in Bucuresti si imprejurimi. Firma, angajeaza; ☎0727.287.322

937. **ELECTRICIENI** Societate comerciala angajeaza cu contract de munca electricieni. Punctul de lucru este Â®n Bucuresti. De asemenea angajam tineri absolventi, profil electric. Oferim cazare, ☎0799.920.777 marius.gidiuta@mcconstruct.ro

938. **ELECTRICIENI** uzinare tablouri electrice. Studii de specialitate. Experienta pe un post similar constituie un avantaj. Locurile de munca se afla in Otopeni, Sos. Odaii nr. 62-68. 4 posturi ☎0336.401.262/ 0336.401.262 office@chorus.ro www.chorus.ro

939. **ELECTRICIENI, finisori si sanitaristi pentru echipa de intretinere cu disponibilitate de lucru in provincie, SC angajeaza cu C.M. Tel.. intre 8,30- 18,00; ☎0744.650.613**

940. **ELECTRICIENI,** Firma de instalatii electrice din Bucuresti angajeaza electricieni pentru constructii. Se poate transmite cv-ul pe adresa, ☎0786386083 cv.instalatiielectrice@gmail.com

941. **ELECTRICIENI,** instalatori si muncitori necalificati, pentru lucrari de instalatii in constructii. ☎0734717120

942. **ELECTRICIENI,** salarii 1.400-1.800 Lei, necalificati si electricieni in constructii (joasa si medie tensiune), contract nedeterminat, lucrari mari; ☎0762.564.000

943. **ELECTROMECANIC** intretinere cladire. Hotel Dacia RRT Bucuresti, zona Unirii, angajeaza electrician cu atestat, pentru intretinere si reparatii cladire. Cerinte suplimentare: cunostinte de lacatuserie si instalatii sanitare; ☎0788.259.808 office@rrt.ro

944. **ELECTRONIST,** depanator tv, Led, LCD, plasme, cu proba de lucru, rog seriozitate, salariu motivant; ☎0768.393.148

945. **ENTERTAINER** online, oportunitate financiara pentru fete tinere, sociabile, cu abilitati de comunicare si cunostinte de limba engleza. Venit minim 1800 L si pachet personalizat de bonusuri de performanta. ☎0748.589.879 contact@luxurystudio.ro

Doar conversaţii pe calculator.

Nimic mai mult !!!!!

• fără limită de vârstă,

dar vârsta minimă de 18 ani

• fără nuditate

• bonus de colaborare

0757.367.200

946. **ESTI** interesat de aplicarea ultimelor tehnici informatice in domeniul financiar - contabile? Engleza este un plus. Trimite CV la: contact@rightup.ro

947. **ESUCATOARE,** gradinita particulara situata in Dr. Taberei angajam educatoare pentru grupa mica/mijlocie. Cerinte: studii de specialitate, experienta minim 1 an, ☎0723.353.456 office@gradinitairina.ro

948. **FACTURIST. Romdist Packaging SRL din Stefanestii de Jos, Ilfov, angajeaza facturist. Salariu motivant. Tel./ e-mail: ☎021.322.61.65 ramona.mindrescu@romdist.ro**

949. **FAIANTARI** si muncitori necalificati gresie, faianta. Informatii suplimentare la tel., raspund de la 07.00 la 22.00 ☎0741.222.008 ciprianpal@yahoo.com

950. **FAMILIE** cu experienta pentru curatenie si gatit pentru o pensiune turistica in Nucsoara, judetul Arges. Se asigura cazare; ☎0730.711.519

951. **FAMILIE** interna menaj sofat. Cautam familie serioasa, interna, fara obligatii, pentru menaj, gatit, calcat, intretinere casa, sofat. Eventual menajera singura cu permis B. Obligatoriu permis auto si cazier curat. ☎0744.644.242 drppb69@gmail.com

952. **FAMILIE** ptr ingrijire casa. Cautam cuplu serios ingrijire casa, femeia menaj de calitate si calcat, ajutor in bucatarie, atenta la detalii, barbatul gradina si mici lucrari casnice, oferim cazare, salariu, prog luni-sambata 8 ore, **500 €;** ☎0725.447.951

953. **FARMACIST, farmacista si asistente farmacie cu sau fara experienta pentru SC Bellamedifarm SRL, zona Buftea, Tartasesti, 2.000 L; ☎0723.081.504**

954. **FATA** angajam pentru contabilitate primara, firma se afla in Afumati, asiguram transport din Colentina ☎ platinambalaje@gmail.com

955. **FATA** curatenie. Salon de infrumusetare angajeaza fata la curatenie. Conditii deosebite, mediu de lucru placut. Salariu + cm. Zona Berceni, **1.200 L;** ☎0786.399.104 www.saloanelemagic.ro

956. **FATA** curatenie. Salon de infrumusetare angajeaza fata la curatenie. Conditii deosebite, mediu de lucru placut. Salariu + CM. Zona Roahova, **1.200 L;** ☎0786.399.101 www.saloanelemagic.ro

957. **FATA** la curatenie. Salon de infrumusetare angajeaza fata la curatenie. Conditii deosebite, mediu de lucru placut. Salariu + CM. Zona Victorie, **1.200 L;** ☎0786.138.272 angajari@saloanelemagic.ro www.saloanelemagic.ro

958. **FATA** la salate si vase, ajutor bucatar, restaurant specific international, sector 3, slariu atractiv; ☎0721.367.356/ 021.345.45.61

959. **FATA** la vase. Cofetarie laborator sector 4, zona Budimex, angajeaza fata la vase si curatenie, ☎0723.214.773 manu_ro26@yahoo.com

960. **FATA** pentru introdus facturi in calculator, comenzi catre furnizori, diverse activitati, conditii foarte bune, **1.400 L;** ☎0734.072.088

961. **FATA** pentru servire la linie autoservire. Obligatoriu experienta. Salariu 1.650 Lei in mana, CM. Program de luni pana vineri 12.00-21.00; ☎0721.951.323

962. **FATA** pentru spalat vase, program de luni pana vineri 6.00-15.00. CM + salariu **1.350 L;** ☎0721.951.323

963. **FATA** servire linie autoservire, ajutor bucatar, femeie la vase. Salariu atractiv, carte de munca, ☎0799.844.474

964. **FATA** si baiat pentru descarcare/ incarare en gros, cunostinte calculator; ☎0722.237.777

965. **FATA, ajutor de bucuatar pentru linia de autoservire, urgent; ☎0745.756.819**

966. **FATA.** Alexandriei Soseaua - Bragadiru, unitate fast- food, angajez fata pt. spalat vase si debarasat , conditii avantajoase; ☎0724.053.353

967. **FEMEI** curatenie, firma intretinere spatii verzi, angajeaza femei pentru curatenie in parcuri, program 8 ore, salariu 1.200 ron net + ore suplimentare, carte de munca. Salariu retribuit la timp, fara intarzieri. **1.200 L;** ☎0733.582.660/ 0721.298.709

968. **FEMEI** curatenie. Firma de curatenie angajam femei cu experienta in domeniu, program 8 ore. Salariu retribuit la timp, fara intarzieri. Cerem si oferim seriozitate, **1.000 L;** ☎0721.298.709

969. **FEMEI** de serviciu, firma de curatenie angajam doamne serioase pt. curatenie scari de bloc. Rugam seriozitate; ☎0727.401.622

970. **FEMEI de serviciu, program de lucru in 2 ture. Salariu motivant la 2 saptamani, contract de munca, bonuri de masa. Punct de lucru: Sectorul 2 sau 3. Informatii la: ☎0766.590.968**

971. **FEMEI la vase pentru Restaurant Taverna Sarbului, castig lunar atractiv, 1.900 L; ☎0727.300.423**

972. **FEMEI** necalificate. Angajam urgent femei necalificate pentru ambalare produse. Contract de munca; Program in schimburi. Salariu net: 1300 L. Detalii la telefon, **1.300 L;** ☎0736.326.435

973. **FEMEI** pentru curatenie in hypermarket, zona Berceni. Contract de munca, program 8 ore, conditii avantajoase; ☎0758.044.134

974. **FEMEI** pentru curatenie, pentru sala de fitness; ☎0760.099.070 office.maximbet@yahoo.ro

975. **FEMEI** si barbati necalificata pentru firma de curatenie, salariul se da din 2 in 2 saptamani, **1.200 L;** ☎0727.572.408/ 0761.863.965

976. **FEMEI** si barbati necalificati pentru firma de curatenie, salariul se da din 2 in 2 saptamani, **1.200 L;** ☎0727.572.408/ 0761.863.965

977. **FEMEI** si barbati necalificati pentru firma de curatenie, salariul se da din 2 in 2 saptamani, **1.200 L;** ☎0727.572.408/ 0761.863.965

978. **FEMEI** si barbati necalificati pentru firma de curatenie, salariul se da din 2 in 2 saptamani, **1.200 L;** ☎0727.572.408/ 0761.863.965

979. **FEMEI** si barbati necalificati pentru firma de curatenie, salariul se da din 2 in 2 saptamani, locatia Pipera, **1.200 L;** ☎0727.572.408/ 0761.863.965

980. **FEMEI** vase pentru Restaurant Pinar din sos. Oltenitei nr. 39-41; ☎0723.178.400

981. **FEMEIE** bucatarie pentru Pizzeria Fortuna, zona Apusului. Detalii la tel.: ☎0785.915.914

982. **FEMEIE** ca ajutor bucatar pt. restaurant langa Billa Titan. Program 2 zile cu 2 libere; ☎07216329164

983. **FEMEIE** ca ajutor bucatar pt. restaurant langa Billa Titan. Program 2 zile cu 2 libere; ☎0721.329.164

984. **FEMEIE** curatenie apartamente, program zilnic 9-18, salariu 1000 RON. Decontam RATB. Rog seriozitate; ☎0799.528.139

985. **FEMEIE** curatenie pentru depozit si birouri. Program de lucru 8 ore - 9.00-17.30, luni-vineri, zona Militari, str. Preciziei, Bucuresti. Angajarea se face cu carte de munca, **1.000 L/;** ☎0758.033.532

986. **FEMEIE** curatenie Restaurant. Restaurant central angajeaza menajera pentru curatenie. Pentru detalii asteptam cv-uri pe adresa de mail sau la nr. de telefon, maestru bucatar, ☎0726.555.694 jobs@restaurantgargantua.ro

987. **FEMEIE** de servici. Firma de curatenie angajeaza personal pentru o policlinica 8h/zi doua schimburi carte de munca pe termen lung, persoane serioase si muncitoare. Rugam seriozitate, **900 L;** ☎0744.544.049 equalcleansrl@gmail.com

988. **FEMEIE** de servici. Restaurant situat in zona Aviatorilor angajeaza femeie pentru curatenie. Relatii la telefon; ☎0722.594.728

989. **FEMEIE de serviciu angajam, urgent, conditii avantajoase; ☎0722.286.420**

990. **FEMEIE de serviciu angajeaza Cristim, pentru depozit Mogosoaia; ☎0744.772.049**

991. **FEMEIE** de serviciu in Bragadiru. ☎021.420.02.54

992. **FEMEIE** de serviciu pentru Clubul IDM, contract de munca, salarii mereu la timp. Programari interviu la tel.: ☎021.316.09.62

993. **FEMEIE** de serviciu pentru cresa particulara langa Auchan Titan, ☎0725.211.112

994. **FEMEIE** de serviciu pentru patiserie, cu sau fara experienta. Program: luni-vineri, 06:00-16:30, sambata si duminica liber. Poarta spital Fundeni (poarta Sportului) **1.100 L;** ☎0742.266.859

995. **FEMEIE** de serviciu pentru patiserie, cu sau fara experienta. Program: luni-vineri, 06:00-16:30, sambata si duminica liber. Poarta Spital Fundeni (poarta Sportului) **1.100 L;** ☎0742.266.859

Magazinul Selgros Drumul Taberei

SELGROS cash & carry

Caută pentru angajare:

Lucrător comercial

Casier

Măcelar

Trimiteţi CV-ul la: e-mail: 158_PS@selgros.ro, fax: 021.225.81.99 sau direct la sediul magazinului (Informaţii Clienţi) Selgros Drumul Taberei, VALEA CASCADELOR, nr. 26 B, sector 6, Bucureşti

996. **FEMEIE** de serviciu pentru restaurant in zona Piata Alba Iulia, Nr 3, program 8 ore pe zi, 6 zile pe saptamana. ture de zi si noapte. Detalii la tel. Salariu 1100 + o masa pe zi. ☎0721.231.179 moise-manuela34@gmail.com

997. **FEMEIE** de serviciu pentru scarii de bloc, in zona Bld. Timisoara. Pentru mai multe detali sunati la nr. de tel. intre orele 08:30-18:00, ☎0766.838.580 nirvana.ivd@gmail.com

998. **FEMEIE** de serviciu pentru societate comerciala; ☎0733.127.777 office@rovent.ro

999. **FEMEIE** de serviciu pt. showroom auto, reprezentanta auto Meridian (Dacia si Renault) din sector 4 Berceni. Salariu net oferit 1.160 L. Informatii la telefon; ☎0748.205.026

1000. **FEMEIE de serviciu sala fitness, zona Baneasa; ☎0720.501.344**

1001. **FEMEIE** de serviciu Win Bet, sala de jocuri angajeaza femeie la curatenie. Ofer program de lucru in ture si contract de munca pe perioada nedeterminata, **1.000 L/;** ☎0742.019.932 dincaraluca27@gmail.com

1002. **FEMEIE** de serviciu, angajez muncitor necalificat - salariu net 1.200 L (str. Ateliere Noi nr. 2B - sector 1) in spatele fostului cinematograf Giulesti; ☎0722.646.636

1003. **FEMEIE** de serviciu, ingrijitoare. Centru educational privat, cu 15 ani experienta, angajeaza ingrijitoare si femeie de serviciu. Conditii de munca stabile, salariu motivant, servicii de masa.Detalii la tel., ☎0724.282.282/ 0731.035.977 kidsclubtei@yahoo.com

1004. **FEMEIE** de serviciu, la restaurantul situat in Piata Romana. Tel dupa ora 10.00; ☎0722.295.463/ 0744.659.707

1005. **FEMEIE** de serviciu, menajera, program 8 ore, pentru firma de curatenie cu carte de munca. Mai multe relatii la telefon, ☎0731.400.192

1006. **FEMEIE** de serviciu, patiser(a), covrigar, vanzatoare, angajam pentru patiserie Piata 16 Februarie. Salariu motivant; ☎0727.325.551

1007. **FEMEIE** de serviciu, zona Pantelimon, 12 ore/zi, urmatoarea zi libera, 2 sambete pe luna-8 ore, duminica liber, bonuri de masa, 1.060 lei net, **1.060 L;** ☎0733.117.450

1008. **FEMEIE de serviciu. Adresa locatiei: Bucuresti, sector 4, str. Intr. Binelui nr. 1 A, complex Fortuna; ☎031.425.55.40/ 0729.164.061**

1009. **FEMEIE** de serviciu. Cafenea, situata Â®n Centrul Vechi, angajam femeie de serviciu. Persoanele interesate sunt rugate sa ne contacteze la nr. de tel., ☎0752.234.221/ 0758.033.034 office@forbrands.ro

1010. **FEMEIE** de serviciu. Firma productie sandwich-uri, program: duminica-joi, vineri si sambata liber. Salariu, se ofera masa gratuita. Contract de munca pe perioada nedeterminata, **1.200 L/;** ☎0721.144.526 office@snack4u.ro www.snack4u.ro

1011. **FEMEIE** de serviciu. Gradinita particulara sector 3 Bucuresti angajeaza femeie de serviciu; ☎0720.446.942 contact@bobdegrau.ro

1012. **FEMEIE** de serviciu. Restaurant PUB18 angajeaza femeie de serviciu (vase+curatenie), program de lucru in ture. Pentru interviuri sunati dupa ora 15, ☎0722.441.586 contact@pub18.ro

1013. **FEMEIE** de serviciu. Trattoria Romana angajeaza femeie de serviciu si spalat vase, persoana curata si responsabila, program 2 cu 2 zile. Asiguram salariu 1000 lei, tips (spaga) impartita in fiecare zi, o masa pe zi, **1.000 L;** ☎0722.265.383 trattoriaromana@yahoo.com

1014. **FEMEIE** de serviciu; ☎0767.235.277

1015. **FEMEIE** de serviu. Firma confectii dama angajeaza femeie de serviciu cu experienta. Program 8 h/zi de L-V, 8,00-16,30 cu 30 min. pauza, Sos. Viilor nr. 56., www.atmospherefashion.ro Carte de munca, salariu **1.400 L;** ☎0724.515.514 officeatmosphere8@gmail.com

1016. **FEMEIE** firma de curatenie angajeaza pentru o scara de bloc, 8h/zi, doua schimburi, carte de munca, persoane din sectorul 6, persoane muncitoare si serioase, **900 L;** ☎0744.544.049 equalcleansrl@gmail.com

1017. **FEMEIE** interna pentru curatenie, angajeaza Pensiune in Otopeni. Se ofera cazare si salariu; ☎0723.404.559

1018. **FEMEIE** la curatenie angajare pentru gradinita sector 6; ☎021.410.69.84/ 0761.330.078

1019. **FEMEIE** la curatenie angajare pentru scoala, Prelungirea Ghencea; ☎021.410.69.84/ 9761.330.078

1020. **FEMEIE** la curatenie pentru fast food zona Gorjului. Detalii la numarul de tel., ☎0761.847.335

1021. **FEMEIE** la curatenie, angajeaza restaurant zona Dristor; ☎0736.615.949

1022. **FEMEIE** la curatenie. Boulevard Cafe, situat pe b-dul Sincai nr. 9 Tineretului, cauta urgent femeie de servici. Program de 1/1 zi, transport asigurat, contract de munca, o masa/zi. Rugam si oferim seriozitate, **1.450 L;** ☎0735.155.357 cafeblv@gmail.com

1023. **FEMEIE** la vase angajam cu carte de munca pentru restaurant zona Drumul Taberei. Relatii la telefon dupa ora 11,00; ☎0722.637.463

1024. **FEMEIE** la vase cu experienta de lucru in restaurant, curata, harnica, rapida. Salariu 1.200 lei + bacsis, contract de munca, taxi platit seara. Pt. restaurant de lux zona Dorobanti; ☎0725.559.555

1025. **FEMEIE** la vase cu sau fara experienta, pentru bufet/ restaurant. Program: luni-vineri, 06:00-18:00, sambata si duminica liber. Salariu + masa.Institutul Clinic Fundeni, Bufet Gorjeanca **1.300 L;** ☎0742.266.859

1026. **FEMEIE** la vase cu sau fara experienta, pentru bufet/ restaurant. Program: luni-vineri, 06:00-18:00, sambata si duminica liber. Salariu + masa.Institutul Clinic Fundeni, Bufet Gorjeanca **1.300 L;** ☎0742.266.859

1027. **FEMEIE** la vase fete pt. restaurant Calea Victoriei salariul si programul avantajoase. Angajam urgent ☎0723.197.156

1028. **FEMEIE la vase pentru restaurant, zona Iancului. Relatii la tel.: ☎0724.212.282**

1029. **FEMEIE** la vase si curatenie, laborator cofetarie situat in zona Militari - Gorjului angajeaza femeie la vase/ curatenie, cu indemanare si aspect curat si ingrijit. Salariu + bonuri de masa **1.200 L;** ☎0743.501.155 contact@chocolat.com.ro

1030. **FEMEIE** la vase si curatenie, pentru firma de catering, sector 1, program luni-vineri, salariu 1.000-1.300 L, in functie de nivelul profesional, **1.300 L;** ☎0721.850.689 stancuflavius80@yahoo.com

★★★★★★★★★★★★★★★★★★★

1031. **FEMEIE LA VASE SI OSPATARI ANGAJAM URGENT, SALARIU AVANTAJOS; ☎0774.636.294**

★★★★★★★★★★★★★★★★★★★

1032. **FEMEIE la vase si ospatari pentru restaurant sector 4; ☎0723.691.608**

1033. **FEMEIE** la vase, femeie la curatenie, vanzatoare, angajam urgent; ☎0725.777.000

1034. **FEMEIE** la vase, harnica. Salariu plus ore suplimentare platite. Oferim plata transport. Firma catering cu sediul in Popesti, ☎0733.811.097 office@royalcatering.ro

1035. **FEMEIE** la vase, restaurant Sole d Italia isi mareste echipa, program flexibil. Pentru mai multe detalii sunati la numarul, **900 L;** ☎0766.242.150 stefan.codrut80@gmail.com

1036. **FEMEIE** la vase, zona Lacul Tei; ☎0763.478.438

1037. **FEMEIE** la vase- serviciu pt. cofetarie din Piata Romana, Persoanele interesate sunt rugate sa ne contacteze la nr. de tel., ☎0771.101.688 radu@cofetariaoctavian.ro

1038. **FEMEIE** la vase. Fast-food angajeaza femeie la vase, salariu minim 1.500 lei. Zona 13 Septembrie; ☎0729.001.020

1039. **FEMEIE** la vase. Locatie situata in zona 1 Mai, angajeaza femeie la vase. Salariul 1.300 ron, ☎0732.090.155

1040. **FEMEIE** la vase. Pizza Club 16 cu sediul in Bucuresti, Bulevardul Camil Ressu nr. 16, angajeaza femeie la vase cu cunostinte in bucatarie, cu domicilul cat mai apropiat de zona. Castig intre 1.900-2.100, ☎0755.070.846/ 021.324.51.92 blonduta01@gmail.com

1041. **FEMEIE** la vase. Restaurant in zona Piata Iancului- Matei Voievod, angajam femeie la vase- serviciu. Salariu+ tips+ carte de munca. Program 1 zi cu 1 zi. Mai multe detalii la telefon; ☎0721.863.143

1042. **FEMEIE** la vase. Restaurant zona Herastrau, angajeaza femeie la vase, ajutori bucatar si bucatar sectia rece (salate). Salariu foarte atractiv, tips si transport asigurat, **1.600 L;** ☎0733.455.532 adrianstancu89@yahoo.com

1043. **FEMEIE** la vase. Restaurant-Hotel 4 stele, zona Unirii, angajeaza persoana serioasa, harnica pentru curatenie si spalat vase. Contract de munca permanent. Program de lucru: o zi cu o zi. Relatii la 0788259808 **1.200 L;** ☎0788.259.808 office@rrt.ro www.rrt.ro

1044. **FEMEIE** la vase. Restaurantul Quattro Stagioni din parcul Herastrau, intrarea Aviatorilor/ Piata Charles de Gaulle angajeaza femeie la vase, ☎0728.941.021

1045. **FEMEIE** menaj in zona Colentina, Kaufland, 2 zile pe saptamana, salariu **800 L;** ☎0722.912.889

1046. **FEMEIE** pentru curatenie (cimitir) zona Sos. Pantelimon, pt. SC. Salariu ☎0724.363.486

1047. **FEMEIE** pentru curatenie 2 birouri (Eroii Revolutiei/ Popesti- Leordeni) +1 vila (Magurele), 2 - 3 zile/ saptamana, program flexibil, carte de munca; ☎0723.992.670

SC FIRST FACILITY IMOBILE SRL

ANGAJEAZĂ

PERSONAL CALIFICAT TEHNIC

PENTRU POSTUL DE TEHNICIAN

MENTENANŢĂ LA CLĂDIRI

DETALII: 0729.887.556

SC PRACTICOM SRL

caută personal pentru următoarele posturi:

Practicom

- **ŞOFER PROFESIONIST COMUNITATE - TOATE JUDEŢELE**
- **ŞOFER PROFESIONIST 20 to - UNGARIA**
- **ŞOFER PROFESIONIST 20 to CURSE REGULATE RO: PL - BRAŞOV**
- **ŞOFER DISTRIBUŢIE ŞI ÎNCĂRCĂTORI / DESCĂRCĂTORI - BUCUREŞTI**

ÎŢI OFERIM: Salariu, diurnă, abonament reţea clinică privată, loc de muncă stabil, mediu de lucru plăcut şi profesionist.

Detalii la: 021.444.04.52/ hr@practicom.ro

LOCURI DE MUNCĂ

ȚIRIAC AUTO
angajează

Mecanici, Tinichigii, Electricieni
Vopsitori auto, Spălători auto

Cerinţe: debutanţi şi calificaţi; permis auto categoria B. Oferim salariu competitiv, acces la servicii medicale private, posibilităţi reale de avansare, instruire continuă.

Mai multe detalii la telefon: 0755.128.226/ 0755.128.208 sau trimite CV-ul la resurse.umane@tiriacauto.ro

1048. **FEMEIE** pentru curatenie L-V, zona Mogosoaia, la familie 4 persoane. Cu contract de munca; ☎0740.368.949/ 0752.846.070

1049. **FEMEIE** pentru debarasare, spalare vase si curatenie, angajam pentru restaurant Piata Progresul; ☎0721.294.361/ 0721.294.362

1050. **FEMEIE** pentru ingrijire bolnava Alzheimer, nedeplasabila, program 8-20, Bucuresti; ☎0771.368.314

1051. **FEMEIE** pentru ingrijirea unei persoane (femei) cu handicap, capat tramvai 21 Colentina (Europa), angajez; ☎021.655.66.34/ 0723.719.568/ 0784.941.828

1052. **FEMEIE** pentru spalat vase, restaurant in zona Herastrau angajeaza urgent. Relatii la tel. ☎0730.822.085

1053. **FEMEIE** sau baiat pentru bucatarie, zona Unirii; ☎0746.909.189

1054. **FEMEIE** vase. Restaurant cu traditie in zona Brancoveanu, angajeaza femeie vase (atributii: spalat vase, curatenie local). Daca doriti sa faceti parte din echipa noastra, va rugam sa ne sunati la tel.; ☎0768.101.345

1055. **FEMEIE** vase/ legume. Restaurant zona Lacul Tei cauta femeie spalat vase/ curatat legume, etc. Cautam o persoana energica si dinamica. Salariu, **1.400 L;** ☎0743.237.727

1056. **FEMEIE** yellow. Menu, firma de catering din strada Oltetului 11-13, zona Ramuri Tei, angajeaza femeie pentru spalat vase si curatenie, program luni-vineri, salariu atractiv, contract de munca, **1.200 L;** ☎0757.061.061 madalin@yellow.menu www.yellow.menu

1057. **FEMEIE DE SERVICIU** Societate Comerciala angajeaza femeie de serviciu cu program de 8 ore/zi L-V cu contract de munca, salariul net 1000 lei/luna. Cerem si oferim seriozitate, **1.000 L;** ☎0724.304.525 emilia.rosca@ecogarden.ro

1058. **FETE** - baieti pentru aranjat marfa in rafturi, lucrator comercial, minimarket, zona Colentina, Voluntari, Afumati, conditii foarte bune; **1.300 L;** ☎0734.072.088

1059. **FETE** Angajam fete harnice, cu sau fara experienta pentru servire clienti la autoservire (Unirii). Salariu de inceput 1.300 L, mancare, program flexibil, contract de munca; ☎0754.991.433

1060. **FETE** bucatarie, picolite, shaormar, (Doraly-Afumati); ☎0724.342.598

1061. **FETE** ca ospatarite pt. restaurant in zona. Angajam ospatari (fete, baieti) pt. terasa si restaurant in Sun Plaza, Berceni. Program 2 zile cu 2 libere; ☎0728.968.315/ 0729.881.935

1062. **FETE** curatenie/vase. Cantina zona Aurel Vlaicu, angajeaza fete tinere pentru Curatenie si Vase, program 7-16, S-D liber, adresa interviu Calea Floreasca 169A, vis-a-vis mall Promenada, ☎0721.505.891/ 0723.657.809 sole.loungenusco@gmail.com

1063. **FETE** harnice pentru servire clienti la fast-food in Auchan Titan. Salariu de inceput afisat, mancare plus bonusuri zilnice, program o zi (9-22) cu una libera, **1.300 L;** ☎0733.980.307/ 0726.691.587

1064. **FETE** la fast-food in Park Lake. Angajam fete harnice, cu sau fara experienta pentru servire clienti la fast-food in Park Lake Malll(parcul IOR). Salariu de inceput 1.300 ron, mancare si bonusuri zilnice,program o zi(9-22)cu una libera, ☎0726.691.587/ 0727.940.901

1065. **FETE** pentru bucatarie si casiere pt. restaurant. Salarizare atractiva; ☎0765.353.953

1066. **FETE** pentru magazin de incaltaminte angajam, in zona Crangasi si Pet-Shop in zona Berceni, program in ture si salariu avantajos, detalii la telefon: ☎0766.475.232

1067. **FETE** pentru magazin haine Obor; ☎0732.806.017

1068. **FETE** pentru salon restaurant Clasis Sos. Viilor nr. 27 sector 5; ☎0721.346.161

1069. **FETE** pt. postul de consilier vanzari/ casiera pt. Fashion Retail Solutions. Detalii nr. tel.; ☎0761.279.623

1070. **FETE** si cupluri pentru conversatii online in cadrul studioului sau de acasa. Program flexibil, comision 60%, plata la zi. Cerinte: limba engleza nivel mediu. De restul ne ocupam noi; ☎0768.660.088/ 0741.619.429 office@no2studio.ro www.no2studio.ro

1071. **FETE** si femei pentru magazin haine si imbracaminte zona Bucur Obor; ☎0732.806.017

1072. **FETE** sociabile, aspect fizic placut, cunostinte limba engleza mediu, pentru moderare discutii online. Oferim locatie de lux, echipa de profesionisti, 25 de camere spatioase. Programeaza-ti acum un interviu, ☎0748.589.879 contact@luxurystudio.ro www.luxurystudio.ro

1073. **FETE** sociabile, aspect fizic placut, cunostinte limba engleza mediu, pentru moderare discutii online. Oferim locatie de lux, echipa de profesionisti, 25 de camere spatioase. Programeaza-ti acum un interviu, ☎0748.589.879 contact@luxurystudio.ro

1074. **FETE,** angajam ca ospatarite pt. restaurant in zona Berceni. Program 2 zile cu 2 libere; ☎0728.968.315/ 0729.881.935

1075. **FETE,** baieti, aj. bucatar restaurant Toan's zona Magheru, Baneasa, Aurel Vlaicu cu specific asiatic, salariu atractiv, masa inclusa, program o zi cu o zi sau flexibil 4 -6 ore sau 9 ore cu 2 libere pe sapt, pers. responsabila, ☎0723.777.459 vinaroma@yahoo.com

1076. **FETE,** baieti, cupluri pentru conversatii online. Oferim plata zi, comision progresiv 50-80%. Training, promovare, echipament full hd, camere individuale. Locatie ultracentrala; ☎0764.643.423/ 0767.786.148 cream.studio@yahoo.com www.creamstudio.ro

1077. **FETE,** BeYou Studio angajam pentru activitate online. Bonus de angajare 200 $ outfituri cadou, plata zilnic / bilunar, salariu garantat 1.500- 3.000 L, locatie Piata Universitatii; ☎0763.089.972/ 0730.872.297/ 0766.905.905 office@beyou-studio.ro www.beyou-studio.ro

1078. **FETE,** doamne bar, rog seriozitate, sector 5; ☎0765.227.689

1079. **FETE,** femei 18-70 de ani pentru sedin?e foto. Chipul nu apare in poza plata pe loc. Rog sms cu detalii la nr. de tel. dau email, ☎0762.166.767 ruxandrapatrascu400@gmail.com

1080. **FETE,** ne marim echipa. Casino La Grande Vie - Calea Victoriei nr.37B, incinta Hotel Novotel angajeaza: fete in dep: receptie, ospatarite, operator slot, spalator vase, baieti ospatari; ☎0742.079.107 andreea.ion@lagrandevie.ro

1081. **FETE,** vanzator, decorator floral, program integral, part-time, prezenta agreabila, disponibilitate; ☎0724.736.670

1082. **FIERARI** betonisti. S.C. Europe Progress Jobs S.R.L. angajeaza Fierari betonisti pentru un proiect de lunga durata in Bucuresti. Se ofera contract de munca , salariu atractiv, ☎0771.406.400 office@europeprogressjobs.com

1083. **FINISATOR** finisatoare si talpuitor pt. firma incaltaminte piele ☎0731.133.153

1084. **FINISORI,** parchet, gresie, faianta, contract de munca full time, salariu net 1.800 L + tichete de masa, program de luni pana vineri 8-18, alte bonusuri, punct de lucru zona Auchan, Militari, nu oferim cazare, **2.000 L/;** ☎0733.822.822 contact@transparentresidence.com transparentresidence.com

1085. **FINISORI,** parchet, gresie, faianta, contract de munca full time, salariu net 1.800 L + tichete de masa, program de luni pana vineri 8-18, alte bonusuri, punct de lucru zona Auchan, Militari, nu oferim cazare, **2.000 L;** ☎0733.822.822 contact@transparentresidence.com transparentresidence.com

1086. **FINISORI.** Angajam finisori cu carte de munca, salariu atractiv, de maine, 9-10 L/ora; ☎0760.802.045

1087. **FIRME** angajam urgent firme de constructie pentru executare lucrari de fatada, tencuieli mecanizate, zidarii, finisaje pentru complexul Militari Residence. Detalii la numerele de telefon; ☎0723.013.946/ 0722.166.933 militariresidence@yahoo.com

1088. **FIRME sau persoane fizice pt. montatori fatade si gresie + faianta, front de lucru, conditii avantajoase pentru dezvoltator imobiliar, Metropolitan Residence; ☎0731.738.248 gabriela@metropolitanresidence.ro**

1089. **FIRME** sau PFA-uri instalatii electrice. Firma de instalatii electrice din Bucuresti cauta colaborare cu firme sau PFA-uri specializare in executia instalatiilor electrice, in vederea subcontractarii lucrarilor din portofoliul sau, ☎0786386083 cv.instalatiielectrice@gmail.com

1090. **FLORAREASA** cu experienta, locatie zona centrala, salariu atractiv; ☎0760.544.499

1091. **FLORIST** cautam 2 doamne/ domnisoare, nu cu multa experienta dar care sa isi puna in practica ideile si creativitatea. Floraria se afla in complex Cosmopolis, oferim transport, salariu atractiv si bonusuri; ☎0764.763.434 raducanualex1990@yahoo.com

1092. **FOCHIST** autorizat ISCIR cu gr. I, 10 to abur/ora, cl.A pt. societate; ☎021.492.04.38

1093. **FREZOR cu experienta, electrician automatist, reglor masini mase plastice, 2 presatori mase plastice; ☎0759.018.081**

1094. **FRIGOTEHNIST,** experienta minim 1 an, salariu motivat, disponibil la deplasari in afara localitatii, ☎0735.865.444 ioana@daclim.ro

1095. **FRIZER** / frizerita / coafeza, salon zona Crangasi. Simona; ☎0766.420.633

Angajăm:

PERSONAL CURĂŢENIE ÎN CENTRE COMERCIALE ŞI CLĂDIRI BIROURI. SALARIU NET: 1000 LEI ŞI BONURI DE MASĂ.

PERSONAL CURĂŢENIE ÎN SPAŢII COMERCIALE, PROGRAM 3/4 ORE

SALARIU NET: 500 LEI ŞI BONURI DE MASĂ.

RELAŢII LA TEL: 031.101.21.39/ 0732.018.935

1096. **FRIZER** /frizerita, cu experienta minim 2 ani, minim 20 clienti/ zi, zona metrou Gorjului. Salariu + carte de munca platita, salon deschis de 9 ani, **1.200 L;** ☎0764.475.563

1097. **FRIZER cu experienta, salariu 1.500 Ron/ procent, program 1 zi/ 1 zi, pentru salon cu vad format; ☎0729.059.178**

1098. **FRIZER cu experienta, zona Titan, salariu foarte bun; ☎0726.207.864**

1099. **FRIZER** dorim sa ne marim echipa alaturi de o persoana optimista, energica, sociabila care sa aiba minim 2 ani experienta in domeniu. Salonul se afla in zona Crangasi, sector 6, Bucuresti **1 L;** ☎021.637.03.86/ 0721.286.792 elena.b926.eb@gmail.com

1100. **FRIZER si coafeza, conditii avantajoase; ☎0785.172.204/ 0764.554.455**

1101. **FRIZER** si cosmeticiene cu experienta pentru salon Calea Vitan, salariu fix; ☎0766.210.573

1102. **FRIZER** si maseuza, angajam la Green Day Spa Salon, zona Grozavesti. Salariu fix frizer: **1.200 L;** ☎0747.639.790

1103. **FRIZER,** coafor, persoana cu experienta in ambele domenii urgent pentru salon Bd. Unirii, www.curlysalon.ro. Ofer salariu motivant si carte de munca ☎0732.163.316 contact@curlysalon.ro

1104. **FRIZER,** frizerita angajam, zona Berceni, Piata Sudului; ☎0768.504.168

1105. **FRIZER,** frizerita, coafeza, angajez cu experienta, rog seriozitate, zona Bucurestii Noi; ☎0769.761.451

1106. **FRIZER,** frizerita, pentru salon adulti si copii din Auchan Militari. Salariu fix in functie de experienta, carte de munca 8 ore platite, concediu odihna platit, **1.200 L;** ☎0744352013/ 0722305219 mona_popescu2005@yahoo.com

1107. **FRIZERITA** (notiuni coafor), manichiurista, cosmeticiana, coafeza, Rahova (zona Cora); ☎0744.811.796/ 0728.912.545

1108. **FRIZERITA** cu experienta pentru salon nou; ☎0723.499.513

1109. **FRIZERITA** cu experienta, zona Piata Rahova, cu vad bun 50%; ☎0723.167.298/ 0766.433.990

1110. **FRIZERITA,** manichiurista, cosmeticiana cu experienta, pentru salon situat in sector 4; ☎0735.844.100

1111. **FRIZERITE,** coafeza, manichiurista cu experienta minim 3 ani, salariu atractiv, de preferinta sectoarele 4-5, pentru SC Deea&Denisa. Informatii: ☎0769.963.648

1112. **FRIZERITE,** coafeza, manichiurista, comision 50%, conditii foarte avantajoase pt. salon coafor frizerie zona Brancoveanu sau Berceni sau sos Giurgiului, clienti formati, comision 50 %, **3.000 L;** ☎0763.742.529

1113. **GARDEROBIERA** cu sau fara experienta pt. club, situat in Centrul Vechi, se ofera salariu plus bonusuri zilnice ☎0736.833.333

1114. **GEOMETRIST** Ne marim echipa, cautam mecanic geometrist cu experienta, salariu motivant, posibilitate dobandire diploma de calificare, bonusuri in functie de realizari, service-ul se afla in sector 2; ☎0765.691.589

1115. **GESTIONAR** - vanzator mezeluri, branzeturi, zona Militari, program lejer; ☎0745.666.011

1116. **GESTIONAR** contabilitate primara, zona Jilava.Transport asigurat, angajam in conditii avantajoase. Relatii la tel., CV la e-mail; ☎0733.962.022 vanzaribucuresti2014@yahoo.ro

1117. **GESTIONAR** depozit, program 8:30 -17:30, permis de conducere cat. B, adresa stabila in Bucuresti. Depozitului este pe soseaua Drumul intre Tarlale nr. 5-7 (Gara Catelu) ☎0729.687.289 office@halleycables.com

1118. **GESTIONAR** depozit: opereaza in stoc miscarile de marfa, pastreaza documentele justificative legate de stocuri, efectueaza lunar inventarul stocului de marfa, participa activ la operatiunile de incarcare/ descarcare a marfii la/ din magazia firmei, raporteaza superiorului ierarhic orice neconcordanta intre stocul fizic si cel scriptic, ofera informatii despre stocuri; ☎0731.179.167

1119. **GESTIONAR** livrare paine. Onix Panificatie, fabrica de paine sect. 4, angajam gestionar livrare paine. Program 12/24, salariul 1400 lei net, contract de munca. Solicitam experienta pe un post similar; ☎0769.303.699 dana.tobosaru@gmail.com

1120. **GESTIONAR** piese pt. reprezentanta service camioane si remorci. Cerinte: bacalaureat, cunostinte pc si seriozitate. Oferim conditii bune de lucru, venit atractiv, zona Preciziei. Va rugam CV la email, **1.750 L;** ☎0749.102.603/ 0749.102.608 resurseumane@edparts.ro www.edparts.ro

1121. **GESTIONAR,** SC organizari evenimente corporate, angajeaza gestionar depozit Magurele, cu atestat stivuitorist si experienta minim 2 ani pe un post similar ☎0736.385.563 office@nanevents.ro

1122. **GESTIONAR.** SC Tarell Impex angajeaza pentru depozit distributie bere, sector 6, gestionar cu experienta, e-mail: administratia@tarell.ro/ office@tarell.ro ☎0744.531.952 administratia@tarell.ro/ office@tarell.ro

1123. **GESTIONARI** Depozit in dezvoltare cautam colegi gestionari, stivuitoristi, pickeri, manipulanti la sediul din Bolintin Deal, jud. Giurgiu Autostrada A1 Km 23. Informatii la telefon, ☎0753.333.615 e.szerecsen@ro.klgeurope.com

1124. **GRAFICIAN cu minim de experienta pentru Firma foto-video zona centrala (D. Cantemir); ☎0724.264.323**

1125. **GRATARAGIU** pt. restaurant cu specific libanez (zona parc Cismigiu), zona de resedinta sa fie in Bucuresti. Pentru detalii sunati intre 12-20:00; ☎0762.212.675/ 021.314.40.01 restauranttulin@yahoo.com www.restauranttulin.ro

1126. **GUVERNANTA** pentru Enea Corina Maria. Cerinte studii medii si limba engleza. CV la: ☎ corinnanita@yahoo.com

1127. **GUVERNANTA,** doamna educata pentru copil de 8 ani. Salariul de 2.000 ron, aprox 7ore/zi , de luni pana vineri intre orele 15.20-21.30(22).Obligtoriu permis categoria B si cunoscatoare de limba engleza, **2.000 L;** ☎0722.210.844 aconsulea@yahoo.com

1128. **GUVERNATA** pentru Badalau Radu-Gabriel. CV la: ☎ claudia-badalau@gmail.com

1129. **HAIRSTYLIST** cu experienta, pt. coafor/ frizerie Cosmopolitan Spa Beauty Center sector 3, se lucreaza o zi da una nu, duminica liber, se ofera salariu fix sau comision; ☎0768.410.983 office@cosmopolitanspa.ro www.comopolitanspa.ro

1130. **HAIRSTYLIST** si manichiurista cu experienta, zona Mall Vitan, conditii avantajoase + cm; ☎0722.349.278

1131. **HAIRSTYLIST,** salon central, zona Unirea (sectorul 3) angajam urgent hairstylist program 1 zi/ 1 zi, duminica libera. Oferim salariu fix 1.500 L, contract de munca, conditii de munca excelente. Te asteptam; ☎0763.213.073

1132. **HOSTESS** Casa Doina angajeaza hostess, ospatar/ ospatarita, **1.200 L;** ☎0743.108.585 nicu.dragnea@casadoina.ro

1133. **HOSTESS** Daca ai mai mult de 18 ani, cunosti limba engleza la un nivel mediu si ai un aspect fizic placut, noi iti garantam venituri de minim 1.000 $. Ai servicii gratuite de infrumusetare, cazare gratis, bonus, ☎0748.589.879 contact@luxurystudio.ro

1134. **HOSTESS** de exterior. Cafeneaua Bemolle Cafe situata in Centrul Vechi, Pasaj Villacrosse angajeaza hostess de exterior draguta, pt. intampinat clientii pe terasa. Program flexibil de la ora 19:00, 15 lei pe ora, **1.500 L;** ☎0723.188.953 lidiabitu@yahoo.com bemollecafe.ro

1135. **HOSTESS** maximizeaza-ti castigurile pe perioada vacantei. Chasm cauta modele in Bucuresti. Beneficiezi de: cazare gratis, servicii de infrumusetare, sedinte foto profesionale si incasari de minim 1.000$, ☎0751.124.276 contact@chasm.ro

1136. **HOSTESS** online cauti independenta financiara, program flexibil,castig mediu 5.000 L, carte de munca, plata bilunara, sedinte foto+make-up gratuit in studio, program prima casa, prima masina, imprumuturi, training permanent, **5.000 L/;** ☎0764.008.090/ 0753.889.900 job@glamourstudio.ro

1137. **HOSTESS** online, limba engleza, companie cu experienta in Romania, locatie de lux in Centrul Vechi Bucuresti. Vino sa faci parte din echipa Studioului nr. 1 in Romania. Suna acum, ☎0751.124.276 contact@chasm.ro

1138. **HOSTESS** online, studio exclusivist situat ultracentral, angajam fete cu sau fara experienta pentru castiguri substantiale. Asiguram promovare si salariu garantat 2.000 $/luna plus bonusuri de angajare, **4.000 L;** ☎0769.839.200/ 0799.055.960 office@empire-studio.ro

1139. **HOSTESS** online. Decoruri de lux, dotari de ultima generatie, colectiv competent si promovare pe siteuri. La noi vei beneficia de toate aceste lucruri si mai mult. Te asteptam sa ne cunoastem, **4.000 L;** ☎0769.839.200/ 0799.055.960 office@empire-studio.ro

1140. **HOSTESS,** angajam o persoana dinamica si energica, fete/ baieti cu aspect placut, pentru invitarea clientilor in club, Centru Vechi, program 22-05, 5 zile/ sapt., **1.400 L;** ☎0724.618.784

1141. **HOSTESS,** oferta: cm, salariu garantat 500 $, prima angajare 100 $, poze profi, training, premii, 5 zile/ saptamana, suport tehnic 24 h/ zi. Ana, Piata Unirii, 2.500 $; ☎0768.481.431/ 0732.581.531 angajari@smart-studio.ro www.smart-studio.ro

1142. **HOSTESS,** streaming online, fete minim 18 ani cu cunostinte de limba engleza, asiguram carte de munca, asigurare medicala, posibilitate plata la zi. Dispunem de echipamente profesionale, decoruri deosebite, **4.000 L;** ☎0769.839.200/ 0799.055.960

1143. **HOSTESS,** studio exclusivist situat ultracentral, angajam fete cu sau fara experienta pentru castiguri substantiale. Asiguram promovare si salariu garantat 2.000 $/luna plus bonusuri de angajare. **4.000 L;** ☎0769.839.200/ 0799.055.960 office@empire-studio.ro

1144. **HOSTESS,** vrei sa castigi peste 1.000 $ moderand discutii online. La Chasm se poate. In plus beneficiei de cazare gratis, asigurare medicala, locatie de lux, bonusuri multiple. Programeaza-ti acum un interviu, ☎0751.124.276 contact@chasm.ro www.chasm.ro

1145. **HOSTESS.** Vrei sa traiesti perioada de glorie a celei mai renumite locatii din Bucuresti. Restaurantul Hanu` Berarilor Casa Soare s-a redeschis sub nou concept. Cautam personal pentru urmatoarele posturi: bucatar, ospatar, picol, barman, hostess, bucatar, ajutor de bucatar, menajera. Iti oferim: oportunitatea de a lucra intr-o companie lider de piata si intr-un mediu de lucru placut, pachet beneficii motivant, program flexibil. Daca vrei sa faci parte din echipa noastra, trimite CV-ul tau la adresa de mail sau informatii la tel./ www.hanuberarilor.ro; ☎0731.042.318 daniel.cismaru@citygrill.ro

1146. **HOSTING** online, un studio profesionist face diferenta. Angajeaza-te la noi si vei vedea de ce. Iti punem la dispozitie locatie ultracentrala, conditii lux si posibilitate cazare, salariu fix, **4.000 L;** ☎0769.839.200/ 0799.055.960 www.empire-studio.ro

1147. **IDENTIFICATOR** piese, ne marim echipa. Cautam consilier/ identificator piese auto cu experienta, salariu motivant, identificare piese noi si sh dupa cod-uri sau seria de caroserie, bonusuri in functie de realizari; ☎0765.691.589

1148. **IDENTIFICATOR** piese. Reprezentanta service camioane si remorci angajam identificator piese cu experienta, importator piese venit atract, necesar experienta, oferim conditii bune de lucru, bd. Preciziei nr. 11, CV la email, **3.500 L/;** ☎0749102603/ 0749102608 resurseumane@edparts.ro www.edparts.ro

1149. **INCADRATOR** tipar-tehnolog angajam in zona Viilor, 5 minute de la metroul Eroii Revolutiei. Detalii la ☎0761.920.999

Firmă de securitate
angajează

AGENŢI DE INTERVENŢIE

cu permis categoria B, pentru obiective în Bucureşti şi Ilfov. Oferim salariu atractiv, asigurăm şi calificare profesională

Contact: Bogdan Ursu 0786.123.176
email: bogdan.ursu@swatinternational.ro

1150. **INCARCATOR** descarcator la Depozitul de Schele SRL, in sector 1 program 9 ore/zi. Cautam om serios, puternic, din zona soseaua Chitila, pentru incarcare descarcare schele si popi metalici, 6 masini /zi, **1.200 L;** ☎0735.211.091 office@depozituldeschele.ro

1151. **INCARCATOR** descarcator marfa. Angajam personal necalificat pentru incarcarea/ descarcare materiale de constructii din depozit. Firma serioasa cu peste 50 de angazati. Optional se poate oferi cazare, **1.400 L;** ☎0745.861.531 roro6979@gmail.com

1152. **INCARCATOR** descarcator marfa. Societate comerciala angajeaza incarcator/ descarcator pentru firma din Mihailesti Giurgiu. Mai multe detalii la telefon, ☎0730.109.923

1153. **INCARCATOR** descarcator pt. Depozitul de Schele SRL, in sector 1 program 9 ore/zi. Cautam om serios, puternic, din zona soseaua Chitila, pentru incarcare descarcare schele si popi metalici **1.200 L;** ☎0735.211.091 office@depozituldeschele.ro

1154. **INCARCATORI - descarcatori in Popesti Leordeni. Transport gratuit din Oltenita, Radovanu, Chirnogi, Hotarele, Budesti, Luica, etc, si Lehliu Gara, Sat, Ileana, Fundulea, etc. Program in 3 schimburi. Pentru detalii sunati la: ☎0732.674.100/ 0800.800.408 ioana.pirvu@adecco.com**

1155. **INCARCATORI** descarcatori, program 8 ore, de L-V, cu contract individual de munca **1.200 L;** ☎0730.081.778 financiar@sippaneltechnologies.eu

1156. **INFIRMIERA** /menajera. Camin de batrani, zona Andronache-Voluntari, isi mareste echipa. Avem nevoie de ingrijitoare, infirmiere si femeie de serviciu. Salariul si program atractiv, ☎0724.205.565/ 0744.649.323 office@camin-pentru-bunici.ro

1157. **INFIRMIERA PENTRU CAMIN DE BATRANI, SECTOR 5, CU CARTE MUNCA, PROGRAM 24/48 LIBER. SALARIUL NET, 1.300 L; ☎0722.399.350**

1158. **INFIRMIERE** pentru camin batrani Mihai Bravu si femeie de serviciu; ☎0725.072.869/ 0732.906.543

1159. **INFIRMIERE,** ingrijitoare, as. medicale pt. camin de batrani angajeaza in conditiile legii perioada nedeterminata cu/fara experienta pentru locatiile Mogosoaia/ Voluntari program 12/24. Oferim seriozitate o masa/ zi decont Transport peste 30 km **1.200 L;** ☎0788.140.866/ 021.310.33.03

1160. **INGINER** Angajam inginer montaj sticla, cunostinte autocad. Responsabilitati: coordonare si supraveghere santier in executie, din punct de vedere calitate, timp si costuri, proiectare, planificarea productiei etc., ☎0769.022.454

CREATIV ART angajează
RIGIPSARI CU EXPERIENŢĂ
- ofer cazare celor din provincie -
2.500-3.000 lei
Ajutor de Rigipsar
1.600-2.000 lei
0733.981.422

1161. **INGINER** constructor. Ansamblu rezidential angajeaza inginer constructor, program full-time, exeprienta minim 5 ani pe proiecte rezidentiale, CV obligatoriu pe adresa de e-mail; ☎0754.997.997 office@rotarpark.ro

1162. **INGINER** constructor. Societate de constructii angajaza inginer constructor cu experienta. Rog CV la adesa de mail, ☎ tiberiu@imogroup.ro

1163. **INGINER** fara experienta, absolvent al Facultatii de Constructii (Constructii Civile sau Instalatii pentru Contstructii). Va rugam sa trimiteti CV la adresa; ☎ mihai.budurca@okine.eu

1164. **INGINER** Firma de constructii angajeaza inginer structurist cu experienta, ☎0762.374.663

1165. **INGINER** instalatii electrice medie/ joasa tensiune, ofertare - vanzari, experienta min. 5 ani, CV pe mail; ☎0726.736.738 angajari_profit@yahoo.com

1166. **INGINER** instalatii gaze, apa, termice, sanitare, ofertare - vanzari, experienta min. 5 ani, CV pe mail; ☎0726.736.738 angajari_profit@yahoo.com

1167. **INGINER** instalatii/constructii, maistri instalatori, instalatori termico-sanitare, magazioner, operator utilaj cu/fara experienta. ☎0724.456.182

1168. **INGINER** instalator, tehnician instalatii, instalatar apa canal instalatii sanitare si termice, electrician de joasa tensiune, electronist, automatist, angajam cu program de 8 ore, 08 - 16, la sediu unitatii; ☎021.202.55.00 cati.popescu@icecon.ro

1169. **INGINER** productie angajeaza fabrica de medicamente, localizata in Pipera, programul de lucru de L-V de 8h. Transportul asigurat. Salariu atractiv ☎021.230.80.86 office@farmex.ro

1170. **INGINER** productie cu experienta in prelucrarea lemnului si pal melaminat, cunostinte tehnice si cunostinte utilizare calculator. Sediu firma zona Republica - sector 3 ☎021.255.36.52 aplicatii.recrutari@gmail.com

1171. **INGINER** produse metalurgice (teava, tabla, profile), ofertare - vanzari, experienta min. 5 ani, CV pe mail; ☎0726.736.738 angajari_profit@yahoo.com

1172. **INGINER** Societate Comerciala angajeaza inginer absolvent transporturi sau TCM. CV-ul se va transmite pe adresa de email: office@transbordare.ro, ☎0723.161.236 maria.negret@transbordare.ro

1173. **INGINER,** societate comerciala cu punct de lucru in Ilfov , Comuna Pantelimon angajeaza inginer sau persoana cu experienta pentru masini de ambalat produse alimentare. Rog seriozitate ☎0784.965.965/ 0734.965.965

1174. **INGINER,** vanzari in domeniul instalatii, termice, sanitare, ventilatie, gaze, angajam. CV: ☎0730.591.939 office@iproexem.ro

1175. **INGINERI,** muncitori, echipe muncitori; ☎0747.304.050 consiliergeneral@gmail.com

1176. **INGINERI,** societate de constructii angajeaza ingineri CFDP, hidrotehnisti si instalatii apa-canal vechime minim 5 ani, solicitam CV pe email; ☎0372.185.601 office@dimar.ro

1177. **INGRIJIRE** gospodarie, angajez familie nevoiasa (sot/sotie), pe termen lung, pentru ingrijire gospodarie la mune, jud Buzau: 2 cai, 5 magari, pasari. Ofer: un salariu de 800 lei, hrana si locuinta. Exclus consumatori de alcool. **800 L/;** ☎0765.434.709 SWAT_seb@yahoo.co.uk

1178. **INGRIJITOARE** angajeaza gradinita particulara zona sector 6; ☎0720.222.200/ 0723.165.653

1179. **INGRIJITOARE** batrani la domiciliu. Program 4, 6, 8, 10, 12 ore si intern. Salariu in functie de program. Urgent; ☎0730.248.770

1180. **INGRIJITOARE** copii pt. gradinita privata, sector 3, zona Piata Salajan, relatii la telefon sau CV la adresa dee-mail ☎0744.709.237 stefania_preoteasa@yahoo.com

1181. **INGRIJITOARE** cu experienta pentru Gradinita Particulara, zona Militari; ☎021.433.02.20

1182. **INGRIJITOARE** gradinita. Gradinita particulara sector 2, zona Piata Muncii, angajeaza ingrijitoare. Program de lucru in ture: 7.00-16.00 / 11.00-20.00. Telefon, ☎0799.741.474

1183. **INGRIJITOARE** gradinita. Gradinita particulara, sector 3 (zona Mihai Bravu), experienta constitue un avantaj. Ingrijire copii + menaj in clasele copiilor, ☎0721.876.271 lavinia.costenco@yahoo.com

1184. **INGRIJITOARE** interna pentru batrana la pat, apartament 3 camere zona Perla, camera separata, experienta, sanatoasa, 2 weekenduri libere/luna, salariu **1.500 L;** ☎021.242.07.47

1185. **INGRIJITOARE** interna, ingrijire 2 varstnici, angajare imediata. Intern cu 4 zile libere/ luna. Cerinte: experienta+recomandare. Salariu: 2200-2500 lei. Famileto, comision 20% din primul salariu, **2.500 L;** ☎0724.617.662

1186. **INGRIJITOARE** pentru gradinita din sectoarele 1 si 6. Cerem seriozitate. Oferim posibilitatea persoanelor fara experienta de a se dezvolta profesional in acest domeniu, ☎0799.762.360 andrei.tauc@passion4work.ro

1187. **INGRIJITOARE** pentru o doamna zona 13 Septembrie, program 8 ore/ zi, salariu **1.300 L;** ☎0765.310.011

1188. **INGRIJITOARE** pt. gradinita Eurokid, sector 4. Detalii la tel.; ☎0731.732.734

1189. **INGRIJITOARE** pt. gradinita sector 2, zona Obor Doamna Ghica cautam o persoana blanda, ce iubeste copiii, cu experienta in domeniu. Asteptam CV-urile pe adresa de e-mail a gradinitei, ☎0726.224.859 veveritajucausa1@gmail.com

1190. **INGRIJITOARE** varstnici, menajere, bone recruteaza agentia Family Help; ☎021.340.94.45/ 0726.198.429 office@familyhelp.ro www.familyhelp.ro

1191. **INGRIJITOARE** varstnici, menajere, bone, recruteaza Agentia Family Help. www.familyhelp.ro; ☎021.340.94.45/ 0726.198.429 office@familyhelp.ro

1192. **INGRIJITOARE,** cerinte: iubitoare de copiii, serioasa, calma, punctuala, responsabila, preferabil cu domiciliul in Sectorul 4, celelalte aspecte se vor discuta la interviu. Vor fi selectate persoanele cu recomandare, ☎0720.702.910

1193. **INGRIJITOARE,** gradinita sector 1 (Piata Victoriei) angajeaza ingrijitoare copii, program 8 ore/ zi (persoane dinamice, serioase, iubitoare de copii). Rugam CV la adresa de email. Tel., ☎0729.817.413 gradinita_mamisitati@yahoo.com

1194. **INGRIJITOARE,** supraveghetoare, femeie serviciu pentru After School langa metrou Piata Unirii; ☎0723.445.658

1195. **INGRIJITOR animale (vaci de lapte) angajam pentru ferma in Ilfov. Cazare si masa asigurata. Salariu 1.000 L; ☎0723.494.830**

1196. **INGRIJITOR** cladiri, program 8 ore, pentru firma de curatenie cu carte de munca, mai multe relatii la telefon, ☎0731.400.192

1197. **INGRIJITOR** Gradinita privata cauta ingrijitor copii, zona piata Domenii, str. Carol Knappe, nr. 57, sector 1, Bucuresti; ☎0784.709.601

1198. **INGRIJITOR** imobil, cunostinte zugraveli, sanitare, electrice, oferim locuinta serviciu, si din provincie; ☎0741.782.799

1199. **INGRIJITOR** pentru curatenie scari bloc si curte interioara. Posibilitate cazare, zona Unirii, **800 L;** ☎0735.442.696

1200. **INGRIJITOR.** Caut persoana interna intretinere resedinta Snagov. Ingrijire gradina, posesor permis auto. Ofer cazare si masa, ☎0727.735.961

1201. **INSOTITORI** pentru incarcare/descarcare masini de distributie in Bucuresti, persoane serioase, domiciliul in Bucuresti, Popesti-Leordeni, seriozitate, responsabilitate, loialitate, Persoana punctuala, organizata; ☎021.444.04.52 alina.gheorghe@practicom.ro www.practicom.ro

1202. **INSTALATOR** Corola Instalatii SRL angajeaza instalatori cu experienta in domeniile sanitare, termice, gaze, ☎0722.311.044/ 0746.212.221 corola.instal@gmail.com

1203. **INSTALATOR** cu experienta pentru echipa de interventii rapide, posesor permis B. Angajeaza firma de instalatii sanitare; ☎0785.262.333

1204. **INSTALATOR** de preferat gaze cu permis, electromecanic, electrocasnice si ajutor instalator; ☎0725.940.159/ 0765.404.717 nicageorgeromulus@yahoo.com

1205. **INSTALATOR** gaze, termice, sanitare, cu permis cat. B; ☎0768.767.731

1206. **INSTALATOR** instalatii sanitare/ termica pt. Stral BIG SRL. Permis auto cat. B constituie un avantaj. Disponibil deplasari unde oferim transport/ cazare/ diurna. Salariul se negociaza la interviu ☎0371.408.451 office@stralbig.ro

1207. **INSTALATOR** instalatii tehnico-sanitare si de gaze cu experienta semnificativa, SC Electromagnetica SA angajeaza. Relatiii telefon sau la sediul din Calea Rahovei 266-268; ☎0756.089.150/ 021.404.21.20

1208. **INSTALATOR** pentru instalatii termice si instalatii de gaze; ☎0788.388.625

1209. **INSTALATOR** provincie, Termotemp SRL angajeaza instalatori tehnico sanitari cu experienta si muncitori necalificati din provincie. Bonusuri si salariu negociabil in functie de experienta. Se asigura cazare; **2.500 L;** ☎021.345.01.66

1210. **INSTALATOR** sanitare, termice. Firma instalatii, caut instalatori sanitare si termice, ☎0761330702 vlase_ciprian@yahoo.com

1211. **INSTALATOR** si ajutor instalator lucrari sanitare si termice, angajam pentru societate nu pentru un proiect dorim oameni seriosi care doresc stabilitate raza de activitate este Bucuresti-Ilfov progrm L-V si CM; ☎0761.329.077

SPĂLĂTORIE TEXTILE CAUTĂ PERSONAL

Investiţie austriacă angajează persoane serioase, îndemânatice şi cu disponibilitate pentru muncă fizică uşoară. Oferim condiţii financiare avantajoase. Zona Militari.

Dacă v-am stârnit interesul, vă rugăm să ne contactaţi la următorul număr de telefon:
0728 225 655

LOCURI DE MUNCĂ

SC angajează
RIGIPSARI CU EXPERIENŢĂ
Carte de muncă
Salariul 2.600-3.100
0786.119.120/ 0724.540.345

1212. **INSTALATOR** si electrician intretinere cu experienta, pentru SC ABC Control. Relatii: ☎0729.113.637

1213. **INSTALATOR** sisteme securitate cu experienta. Posesor carnet conducere categoria B. Salariu motivant. Program L-V 9-17. Orele suplimentare se platesc in plus. Lucrari in Bucuresti, **2.700 L;** ☎ contact@ssc.ro

1214. **INSTALATOR** Societate angajeaza urgent instalator termice sanitare, gaze, cu/ fara carnet conducere cat. B. Se angajeaza personal cu/ fara experienta si perioada de proba, salariu atractiv; ☎0760.651.226/ 0760.563.304 office.4ctl@gmail.com www.centralaieftina.ro

1215. **INSTALATOR** tehnicosanitar. SC Angajeaza instalator tehnico sanitar tanar, obligatoriu permis auto categoria B disponibil la program prelungit. Lucrari in Bucuresti si in Ilfov. Salariu motivant, in functie de performante, ☎0733.819.025 dfmthermoconstructconcept@yahoo.com

1216. **INSTALATOR** termic si sanitar pt. firma, ☎0720.060.601

1217. **INSTALATOR** termo-sanitare si gaze, angajam; ☎0730.591.939

★★★★★★★★★★★★★★★★★★★

1218. **INSTALATOR, LACATUS TEVAR SI ELECTRICIAN PENTRU LUCRARI DE SANTIER. RELATII LA TELEFON: ☎0744.189.010**

★★★★★★★★★★★★★★★★★★★

1219. **INSTALATOR,** ppr, cupru, pexal, interventii oras, reparatii blocuri, ☎0758.479.156/ 0724.128.394 instalatii112@yahoo.com

1220. **INSTALATOR,** SC BK Simacek Technik SRL angajeaza instalator pentru mentenanta. Program de 8h, conditii avantajoase, ☎0740.161.850 office@bktechnik.ro

1221. **INSTALATOR,** societate angajeaza urgent instalator termice sanitare, gaze, cu/ fara carnet conducere cat. B. Se angajeaza personal cu experienta si perioada de proba, salariu atractiv; ☎0760.651.226/ 0760.563.304 office.4ctl@gmail.com www.centralaieftina.ro

1222. **INSTALATORI** (sanitare, termice), salariu pana la **2.600 L;** ☎0732.642.491

1223. **INSTALATORI Angajam 10 instalatori pentru sanitare si termice. Santiere Bucuresti. Contract de munca. Relatii la tel. in intervalul orar 08 - 18.00, 1.900 L; ☎0722.296.686 instalatii.hit@gmail.com www.instalatii-hit.com**

1224. **INSTALATORI** Angajez instalatori termice, gaze, hvac, sanitari cu sau fara experienta si sudor cu experienta, **2.200 L;** ☎0728.837.774/ 0737.123.789

1225. **INSTALATORI** cu experienta, oferta job full-time, salariu atractiv, rugam si oferim seriozitate, mai multe detalii la telefon, **1 L;** ☎0722.142.345 timoftegabriel68@yahoo.com

1226. **INSTALATORI** Firma de instalatii sanitare angajeaza electrician, automatist, sudor, lacatus mecanic. Trimiteti datele dvs. pe mail, ☎ neamtu_dumitru@yahoo.com

1227. **INSTALATORI** Firma instalatii angajam instalatori cu experienta. Salariu discutabil la interviu; ☎0724.447.700 contact@rafix.ro

1228. **INSTALATORI** gaze cu experienta in executie, verificari si revizii instalatii gaze. Permis cat B, sudura electrica in otel si legit ANRE constituie avantaj. Oferim salariu bun, carte de munca, ☎0721.478.031

1229. **INSTALATORI** instalatii sanitare, termice pt. firma de constructii ☎0799.365.687/ 0774.610.738

1230. **INSTALATORI lacatusi tevari, sudori pentru lucrari de instalatii, salariu motivant, bonuri de masa, contract, cazare, posibilitate plecari in strainatate, ☎0756.047.999/ 0756.049.444 www.brenneka.ro**

1231. **INSTALATORI** pentru activitate pe santier, angajeaza firma de instalatii, contract individual de munca pe perioada nedeterminata; ☎0752.196.466/ 031.410.96.08/ 031.410.96.09

1232. **INSTALATORI** pentru firma gaze, salariu 1800 lei - 2300 lei + bonuri de masa. Pentru instalatorii din provincie oferim cazare, **2.300 L;** ☎0769.660.366 energygasprovider@gmail.com

1233. **INSTALATORI pt. ansamblu rezidential Metropolitan Residence, salariile la timp, conditii avantajoase, informatii la tel., CV la mail; 2.500 L; ☎0731.738.248 gabriela@metropolitanresidence.ro**

1234. **INSTALATORI pt. ansamblu rezidential Metropolitan Residence, salariile la timp, conditii avantajoase. Informatii la tel./ CV la mail: 2.500 L; ☎0731.738.248 gabriela@metropolitanresidence.ro**

1235. **INSTALATORI** pt. Feqs Group. Program de lucru 9:00-17:30 de L-V. Pentru mai multe detalii nu ezitati sa ne contactati telefonic sau puteti trimite CV-ul dumneavoastra pe email ☎0771.305.132/ 031.431.35.74 alexandra@feqs.ro

1236. **INSTALATORI** sanitari cu sau fara experienta, permis auto (avantaj) pentru SC Florin si Geo Instal SRL. Salariu atractiv: 1.000-2.500 lei; ☎0762.025.508

1237. **INSTALATORI** sanitari/ gaze si tehnician service centrale termice in conditii avantajoase. Cerinte: permis conducere cat. B, seriozitate si orientare spre client. ☎021.644.13.23/ 0733.083.790 agerthermoserv@gmail.com

1238. **INSTALATORI** sanitaristi, caloriferisti, electricieni, lacatus - mecanic, sudor, ventilatoristi, strungar, angajam la firma Soprex. Relatii la telefon: ☎021.317.30.35

1239. **INSTALATORI** SC angajeaza instalatori si muncitori necalificati pentru lucrari de instalatii termice si sanitare. Contract nedeterminat, ☎0761.574.648/ 0761.948.937

1240. **INSTALATORI** SC ELECTRO-SERVICE SRL angajeaza instalator, ajutor instalator, zugrav in Bucuresti, ☎0742.071.944 termo_cont@yahoo.com

1241. **INSTALATORI** si ajutor de instalatori pentru lucrari de instalatii sanitare si termica program L-V, C M, Bucuresti angajam pentru societate nu pentru un proiect dorim persoane serioare, stabile; ☎0761.329.077

1242. **INSTALATORI** tehnico-sanitare si gaze, experienta 5 ani, posesori permis categoria B, pentru societate comerciala de instalatii in constructii; ☎021.337.06.45 office@staza.ro

1243. **INSTALATORI, electricieni, zugravi, faiantari, zidari, angajeaza Store Dolphin SRL. Conditii avantajoase; ☎0766.721.331/ 0748.805.805**

1244. **INSTALATORI,** electromecanici, electricieni, finisori constructii, mecanici, Regio Impex SRL angajeaza in toata tara. Oferim conditii avantajoase, ☎021.224.66.34 cristina.bichir@regioimpex.ro

1245. **INSTALATORI,** SC Adyra construct angajeaza instalatori, salariu 2.000 lei si necalificati pt meseria de ajutor instalator; ☎0728.387.396

1246. **INSTALATORI,** Societate comerciala angajeaza instalatori pentru lucrari de instalatii termice si sanitare in Bucuresti, **1.800 L;** ☎0767.218.125

1247. **INSTALATORI, sudori, lacatusi, montator tubulatura, cu experienta de santier, pe perioada nedeterminata. Salariul negociabil in functie de experienta si aptitudini. Ore suplimentare platite. Punct de lucru zona Timpuri Noi. Gabriel; ☎0721.975.698**

1248. **INSTALATORI. Firma instalatii, angajam instalatori cu experienta pentru santier; ☎0765.249.982/ 0766.831.962**

1249. **INSTRUCTOR** auto categ. B, in zona Sebastian; ☎0724.337.072/ 021.423.10.75

1250. **INSTRUCTOR** auto categoria B, atestati ARR pt. scoala de soferi.Conditii avantajoase, **2.000 L;** ☎0767.838.932 scoalasoferibucuresti@yahoo.com

1251. **INTENDENT** servicii de curatenie firma de curatenie leader cauta urgent intendent/a (sef echipa) pt. Bucuresti, cu experienta in domeniu. Pachet salarial motivant. Informatii suplimentare la 0756/011986, CV-uri la office@markas.ro. ☎0756.011.986 i.jercaianu@markas.ro

1252. **Intretinere si administrare imobile - cautam** lacatus mecanic, tehnician service, instalator sanitare, priceput, muncitor, 18 - 45 ani, nefumator. Zona Pantelimon - 23 August - Catelu. Salariul brut 2.300 lei + Bonuri Masa, Contract de Munca. **2.300 L;** ☎0722.317.109 vetro@vetro.ro

1253. **INVATATOARE** pentru gradinita din sectoarele 1 si 6. Cerem seriozitate. Oferim posibilitatea persoanelor fara experienta de a se dezvolta profesional in acest domeniu, ☎0799.762.360 andrei.tauc@passion4work.ro

1254. **INVATATOARE** pentru gradinita si after school Eurokid, sector 4. Detalii tel.; ☎0731.732.734

1255. **INVATATOARE,** Scoala particulara situata in Pipera cauta invatator cu examenul definitivat promovat, experinta in domeniu minim 2 ani, ☎0729.057.845 contact@scoala-sfantamaria.ro

1256. **INVATATOARE.** Gradinita particulara angajeaza invatatoare cu experienta pentru after-school. Locatie sector 4, program 4 ore. Salariu atractiv / per copil. Contact: ☎0732.138.368/ 0728.106.100

1257. **INVATATOR** Scoala privata din Pipera cautam invatator. Salariu atractiv. Detalii la; ☎0762.234.234

1258. **JOB.** Firma curatenie angajeaza pentru spital Metropolitan zona Unirii, salariu 1.000 lei si 5 tichete de masa, interviu str. Eufrosin Poteca nr. 34 (zona Obor); ☎0726.693.792

SC ALCOR INVEST HOLDING SRL angajează
OPERATOR DISTRIBUITOARE AUTOMATE
(cafea/băuturi calde şi produse snack&food) pentru Bucureşti.
Cerinţe: studii medii, carnet categoria B, fără cazier judiciar.
Se oferă: salariu motivant, bonuri de masă şi bonusuri de performanţă.
Experienţa constituie un avantaj.
Trimiteţi CV la adresa **office@alcor-holding.ro**
sau sunaţi la **0722.555.625**

1259. **JURIST CU EXPERIENTA IN CONTRACTE CIVILE, PENTRU NOTARIAT; ☎ SECRETARIAT@NOTARIATOMNIA.COM**

1260. **KINETOTERAPEUT** pentru masaj, manichiuria cu experienta minim 5 ani pentru salon; ☎0723.545.440

1261. **KINOTERAPEUT** pentru camin de batrani, Pipera. Detalii la interviu, 8 h/zi; ☎0726.906.909

1262. **LACATUS** /instalator cu experienta in prelucrare si montaj teava conform schitei tehnice. Program de lucru: l-v 8.00 - 16.30. Beneficii: masa calda, transport, ore suplimentare platite, **1.800 L;** ☎031.429.81.17 office@a1-recruitment.ro

1263. **LACATUS** angajam personal exper. min. 3 ani, domiciliul sect. 6, cu carnet cond. cat. B, cu disponibilitate deplasare tara si strainatate. Oferim salariu atractiv, posibilitati dezvoltare profesionala, ☎0745.187.655 frigothherm@yahoo.com

1264. **LACATUS** Atelier confectii metalice angajeaza lacatus sudor confectii metalice , zona Piata 1 Mai, Oferim cazare. ☎0761338033 fierareu@gmail.com www.fierar.eu

1265. **LACATUS** confectii metalice cu experienta si cunostinte desen tehnic pt. societate, valabil pentru Bucuresti ☎0731.010.457

1266. **LACATUS** mecanic Cerob Bucuresti angajeaza urgent lacatus mecanic in domeniul echipamentelor hidraulice si pneumatice, executie si reparatie de cilindri hidraulici. Salariu motivant si tichete de masa; ☎0723.503.344 office@cerob.ro

1267. **LACATUS** mecanic cu permis categoria B si operator buldoexcavator categoria B+Tr, Bucuresti, Intrarea Patrarului nr. 1B; ☎0724.419.041

1268. **LACATUS** mecanic pt. firma carosari auto ☎0751.148.480 pacifictur@yahoo.com

1269. **LACATUS** mecanic si sudor; ☎0722.291.626/ 0372.764.808

1270. **LACATUS** sudor. Societate comerciala din Bucuresti angajaza lacatus-sudor MIG MAG confectii metalice, ☎0740.054.536

1271. **LACATUS,** Jilava, angajam 20 lacatus mecanici pentru productie usi de garaj (debitare, asamblare). Oferim: salariu atractiv, contract nedeterminat, tichete, prime, transport decontat, program l-v 7.30-16.00; ☎0758062201 recrutare@mcagrup.com www.mcagrup.ro

1285. **LIVRATOR** catering, angajam sofer cu autoturism personal, in Bucuresti pentru livrare comenzi mancare de la restaurante. Oferim pachet salarial atractiv (salariu net, uzura masinii, bonusuri), ☎0731.265.022 contact@caserola.ro

1286. **LIVRATOR catering, zona Piata 1 Mai, sector 1. Detalii la nr. tel.; ☎0734.562.931**

1287. **LIVRATOR** cu experienta in domeniu, pentru delivery restaurante, pizzerii si fast food, cu autoturism propriu. Se ofera salariu minim 1800 lei, decont 9% benzina si bonusuri. Rel la tel., **1.800 L;** ☎0799.257.301

1288. **LIVRATOR** cu masina proprie, ajutor bucatar, angajeaza Restaurant L'Incontro. Salariu atractiv, program flexibil. ☎0772.149.031

1289. **LIVRATOR** Firma de catering cu sediul in orasul Otopeni, angajeaza livrator cu masina proprie/fara. Relatii la telefon; ☎0766.222.738 office@noblesseotopeni.ro

1290. **LIVRATOR** Friends Pub angajeaza livrator cu masina firmei pentru sectoarele 2 si 3. Program 2 zile cu 2 libere, **800 L;** ☎0728.197.287/ 0724.955.558 pub.friends@yahoo.com

1291. **LIVRATOR** mancare chinezeasca. Societate comerciala angajeaza livratori (cu scuter personal sau al firmei). Program flexibil, posibil si part-time, posibilitate de avansare, nu se cere experienta, ☎0741.644.632 mihnea@waldy.com

1292. **LIVRATOR** si baiat la curatenie, sector 1; ☎0720.832.923

1293. **LIVRATOR** spalator utilaje. Responsabilitati: incarca/ descarca utilajele, se asigura de curatenia lor, verifica bateriile utilajelor (le pune la incarcat unde este cazul), **1.400 L;** ☎0720.026.156

1294. **LIVRATOR** Yellow Menu din strada Oltetului 11-13, angajeaza sofer livrator pe scuter sau colaborator cu auto propriu. Cerinte: permis cat. A/ B . Program luni-vineri, castiguri motivante, **1.400 L;** ☎0757.061.061/ 0752.122.397 madalin@yellow.menu www.yellow.menu

1295. **LIVRATORI** cu auto propriu pt. Fabio Pizza. Salariu atractiv. Relatii la tel. ☎0733.648.208

1296. **LIVRATORI** Jerrys pizza angajeaza livratori scuter sau cu auto personal pentru locatie din sector 2. program de lucru flexibil, in ture, salariu atractiv + castiguri zilnice, posibilitati de promovare; ☎0733.773.251 liviu.cazamir@jerryspizza.ro

1297. **Livratori** si preparatori pizza. Domino's Pizza angajeaza: livratori (cu scuterul firmei), preparatori pizza. Program flexibil, posibil si part-time, posibilitate de avansare, nu se cere experienta, **1.100 L;** ☎0722.921.642 opreadanielmarian@yahoo.ro

1310. **LUCRATOR** comercial la atelier copiere chei, pt. mai multe detalii sunati la nr. de telefon. Salariul se va negocia in urma interviului; ☎0759.153.912 activitate.transport@yahoo.com

1311. **LUCRATOR** comercial magazin Shop & Go Mega Image in Sector 6, cu sau fara experienta, cu domiciliul stabil in sectorul 6. Loc de munca stabil. Colectiv tanar, salariu avantajos. Seriozitate, **1.300 L;** ☎0766.264.746 IULIANFPAVEL@YAHOO.COM

1312. **LUCRATOR** comercial pentru magazin cu articole vestimentare din Palas Mall Iasi. Program 2 schimburi **120 L/;** ☎0725.132.217

1313. **LUCRATOR** comercial pentru Shop&Go (Mega-Image) in zona Militari. Program flexibil, salariu atractiv. Mai multe detalii la; ☎0767.655.834 Domjuniorimpex@gmail.com

1314. **LUCRATOR comercial pentru stand Dragonul Rosu si Doraly. Salariu motivant + comision, 1.400 L; ☎0757.459.336 recrutare@germag.ro**

1315. **LUCRATOR** comercial pt. firma cu experienta in domeniul prestarii de servicii angajeaza lucrator comercial pentru Hornbach Timisoara. Contract de munca 8 h/zi, salariu 1.250 L, bonuri de masa. Contact: ☎0751.051.732 gestiune@handy-man.ro

1316. **LUCRATOR** comercial pt. Shop&Go Mega Image, Sos. Chitilei. Experienta nu e necesara. Cerinte: seriozitate, spirit de echipa. Salariu atractiv, program flexibil. CV la mail sau telefon, **1.300 L;** ☎0724.360.329 shopgoangajari@gmail.com

1317. **LUCRATOR** comercial zona Unirii magazin alimentar, langa metrou Piata Unirii; ☎0722.301.479

1318. **LUCRATOR** comercial, Auchan Drumul Taberei (Gastro, congelate, mezeluri) alimenteaza rafturile cu produse, pune etichete cu pret, program 2 ture 6.00-14.00; 14.00-22.00, salariu, bonuri, prime, ☎037.440.98.80 arogojina@auchan.ro auchan.ro

1319. **LUCRATOR** comercial, casier pentru magazin alimentar situat in Militari, zona Apusului, str. Ghirlandei. Cerinte: seriozitate, corectitudine, punctualitate, lucru in echipa, ☎0734.128.000 victordobrescu@ymail.com

1320. **LUCRATOR** comercial, casier, macelar, cauta pentru angajare Magazinul Selgros Drumul Taberei. Trimiteti CV-ul la e-mail, fax, sau direct la sediul magazinului (Informatii Clienti) Selgros Drumul Taberei, Valea Cascadelor nr. 26B, sector 6, Bucuresti; ☎021.225.81.99 158_PS@selgros.ro

AGENŢI SECURITATE
pentru **SĂLI DE JOCURI ELECTRONICE (CAZINOURI) - Bucureşti**
Salariu începând de la 1.460 RON NET,
care se plăteşte la timp, contract de muncă integral,
sărbători legale plătite dublu, prime, bonusuri,
servicii medicale gratuite, condiţii plăcute de muncă,
excursii gratuite munte / mare,
asigurăm calificare profesională gratuită.
Interviurile: Str. Calea Vitan nr. 293, sector 3, luni-vineri, 09.00-16.00.
Mijloace de transport: 124, 202, 223, 135, 123 Auchan Vitan, vis a vis de Târgul Auto Vitan.
Relaţii la tel. 0749.062.295

1272. **LACATUS,** Jilava, angajam 20 lacatusi mecanici pentru productie usi de garaj (debitare, asamblare). Oferim: salariu atractiv, contract nedeterminat, tichete, prime, transport decontat, program L-V 7.30-16.00; ☎0758.062.201 recrutare@mcagrup.com www.mcagrup.ro

1273. **LACATUS.** Societate comerciala angajeaza lacatus pentru montaj balustrade Germania; ☎0723.515.211

1274. **LACATUSI** Firma de constructii angajeaza lacatusi mecanici montatori si sudori CO2 montatori pentru lucrari de executie si montaj confectii metalice pe diferite santiere atat in Bucuresti cat si in tara; ☎0749.392.987/ 0766.226.566

1275. **LACATUSI** ISAF SA Societate constructii- montaj instalatii feroviare, angajeaza pentru atelierele din Bucuresti si siteurile din tara: lacatusi, strungari, electromecanic SCB, montator SCB, electricieni, sefi tren, manevranti vagoane. Oferim pentru tara: cazare si pachet beneficii avantajos. Relatii la telefon, CV la email; ☎0725.809.842 resurseumane@isaf.ro

1276. **LACATUSI** montatori, Decoraft Construct angajaza in domeniul rafturi metalice, calificati si necalificati ☎0740.846.371 cenanlucian@yahoo.com

1277. **LACATUSI** montatori, sudori, vopsitori, necalificati, conducatori auto, contract permanent. Salariu minim **2.000 L;** ☎0729.665.310/ 021.448.02.03

1278. **LACTAUS** strungar, inginer mecanic salariu negociabil, Cartier 23 August, Bucuresti ☎0722.365.847/ 0784.372.172 degrize@icloud.com

1279. **LAVORO** imegnativo, agenzia immobiliare italiana cerca giovane collaboratric dinamica per lavoro imegnativo. Si richiede conoscenza pc, lingua italiana e inglese. Inviare curriculum con foto a: robertovernazzac@libero.it

1280. **LEGATOR** cu sau fara experient apentru Tipografie in Buftea; ☎0761.693.797

1281. **LEGATOR** manual in zona Prelungirea Ghencea. Se lucreaza 8 h/zi de luni-vineri. Se cere seriozitate si atentie la detalii. Se ofera 1.000 L net + bonuri de masa. Experienta reprezinta un avantaj; ☎0314070010/ 0771205437 silvia.rosu@ebc-hr.ro www.ebc-hr.ro

1282. **LIPIER** pizzar. Oferta salariala peste medie, contract de munca perioada nedeterminata, masa asigurata, bonusuri in functie de performante **1.400 L;** ☎0769.873.726

1283. **LIVRATOR** /spalator. Angajam livrator/spalator utilaje. Responsabilitati: incarca/descarca utilajele, se asigura de curatenia lor, verifica bateriile utilajelor (le pune la incarcat unde este cazul). Salariu atractiv, **1.400 L;** ☎0720.026.156

1284. **LIVRATOR** catering cu masina proprie (delivery). Cautam livrator catering cu masina proprie. Oferim salariu atractiv si acoperim costurile cu intretinerea masinii. Detalii la telefon. Razvan; ☎0747.333.056

1298. **LIVRATORI,** venituri minime de 1.500 lei firma de catering. Urgent. Livratori cu auto ale firmei sau personale; bucatar / ajutor cu experienta; dispecera (fara experienta); sef unitate. Venituri foarte bune pt seriosi. Zona Calea Giulesti, **1.500 L;** ☎0723.173.965/ 021.665.68.66 comenzi@kungfu-pizza.ro

1299. **LONDRA,** sofer/driver. Caut 7 soferi pentru job in Londra. Cunostinte de limba engleza obligatoriu, experienta sofer minim 5ani obligatoriu. Se poate oferi cazare contra cost. Salariul minim pe economie (7.20/ora), **1.500 €;** ☎0440784/ 1080157 Puiucostea@yahoo.com

1300. **LUCRATOARE comerciale (10), angajeaza Meda Prod 98 SC, pentru: Cora, Auchan, Carrefour. Responsabilitati: comercializarea produselor Meda (mezeluri), in magazine tip hipermarket la vitrina asistata. Beneficii: salariu + tichete de masa + decont transport; ☎0741.222.465**

1301. **LUCRATOARE** pentru sala de croit si confectionere cu experienta. Zona Baicului sector 2; ☎0766.737.856 laurentiu73maru@gmail.com

1302. **LUCRATOR** bucatarie. Restaurant situat in zona centrala, cu program zilnic de luni pana vineri 7.30-16.00, cauta femeie pentru postul de lucrator in bucatarie cu sau fara experienta dar cu dorinta si putere de munca, ☎0723356934 catalinatita@yahoo.com

1303. **LUCRATOR comercial (casier) pentru magazin alimentar situat in str. Traian nr. 3, sector 3; ☎0729.883.955/ 0722.102.734**

1304. **LUCRATOR** comercial de preferat cu experienta minim 6 luni in vanzari, insula de cadouri situata in galeria comerciala Cora Lujerului, **1.000 L;** ☎0722.214.484 office@avisexim.ro

1305. **LUCRATOR** comercial fara experienta pt. restaurant. Oferim: contract de munca, salariu motivant, tips, locatie ultracentrala, posibilitate de avansare. Pentru detalii sunati la nr. afisat; ☎0733.102.737

1306. **LUCRATOR** comercial in benzinaria OMV situata la intersectia sos. Pantelimon cu Sos. Iancului. Cerem seriozitate, dorinta de a invata. Oferim venit si program avantajos, loc de munca stabil, ☎0745.348.557 fs5090693mgmt@omv.com

1307. **LUCRATOR** comercial in cadrul unui magazin din Mall Baneasa; **1.200 L/;** ☎0720.026.156

1308. **LUCRATOR** comercial in incinta Afi Palace Cotroceni. Salariu atractiv. Rugam seriozitate; ☎0727.716.002

1309. **LUCRATOR comercial in zona Chitila in magazin de bricolaj. Salariu net + tichete de masa. Pentru detalii sunati gratuit la tel., sau la (Orange); 1.100 L; ☎0732.674.100/ 0800.800.408/ 0748.666.717 ioana.pirvu@adecco.com www.adecco.ro**

1321. **LUCRATOR** comercial, casier, pentru magazine Shop&Go sector 2/3. Efectuam training, salariu negociabil, bonusuri de performanta, program in schimburi, forme legale de munca, posibilitatea de a promova sef tura/magazin, **1.300 L;** ☎0727.138.734

1322. **LUCRATOR** comercial, casier/a pentru magazin alimentar situat in Calea Rahovei, intersectia Sebastian. Cerinte: seriozitate, corectitudine, punctualitate, lucru in echipa. Experienta pe casa de marcat; ☎0734.128.000 victordobrescu@ymail.com

1323. **LUCRATOR comercial, casieri, macelar. Program full-time, 8 h/ zi, contract de munca pe perioada nedeterminata. CV-urile pot fi trimise pe adresa de email sau depuse la Serviciul Clienti din incinta magazinului. Informatii pot fi obtinute la nr. de telefon. Auchan Militari angajeaza. Te asteptam in echipa noastra! ☎0374.101.324 contact-mi@auchan.ro**

1324. **LUCRATOR** comercial, femeie sau barbat, in cadrul celui mai mare lant de magazine second hand din Bucuresti, Monda (punct de lucru zona Salajan, Bd. Theodor Pallady). Cerem seriozitate, **1.400 L;** ☎0748.564.000 ralucagadau@yahoo.com

1325. **LUCRATOR** comercial, femeie sau barbat, in cadrul lantului de magazine second hand din Bucuresti, Monda (punct de lucru magazin zona Doamna Ghica). Cerem seriozitate, **1.400 L;** ☎0748.564.000 ralucagadau@yahoo.com

1326. **LUCRATOR** comercial, femeie sau barbat, in cadrul lantului de magazine second hand din Bucuresti, Monda (zona Lujerului, bd. Iuliu Maniu). Cerem seriozitate, **1.400 L;** ☎0748.564.000 ralucagadau@yahoo.com

1327. **LUCRATOR** comercial, magazin cu articole vestimentare din zona comerciala Auchan Titan angajeaza lucratori comerciali. Program de lucru: flexibil, se va lucra un weekend da si unul nu, daca sunt studenti in functie de program, ☎0728.063.417 recrutare@passion4work.ro

1328. **LUCRATOR** comercial, magazin situat central in Bucuresti, angajam lucratoare comerciale/vanzatoare. Oferim salariu atractiv, bonuri de masa si program flexibil. Detalii la tel., ☎0722.627.136

1329. **LUCRATOR** comercial, magazin zona centrala, salariu 1.500 lei /luna, carte de munca, program in ture, 8 ore pe zi. Rog seriozitate, studii min liceul, ☎0766.776.844 liliana2757@yahoo.com

1330. **LUCRATOR** comercial, personal pentru magazin cu articole vestimentare din City Park si Maritimo Shopping center pe postul de consilier vanzari articole vestimentare. Programul de lucru este flexibil **1.200 L/;** ☎0725.132.217 eduard.radu@passion4work.ro

1331. **LUCRATOR** comercial, pt. magazin cu articole vestimentare din zona comerciala Auchan Titan. Program de lucru: flexibil, se va lucra un weekend da si unul nu ☎0725.132.217

COFETĂRIILE TIP TOP angajează
• **Vânzătoare/ Promoteri** pentru punctele de lucru din Bucureşti
• **Muncitori necalificaţi** salariul net 1400 lei şi tichete de masă
• **Lăcătuş mecanic**
• **Instalator/ Electrician** pentru fabrică de producţie alimentară sector 6
TEL: 0722.554.851/ 021.301.15.67

1332. **LUCRATOR** comercial- vanzatoare. Angajam personal pentru magazin de confectii si accesorii de dama si barbatesti in Complexul Comercial Bucur Obor. ☎0722.808.839

1333. **LUCRATOR** comercial. Angajam lucrator comercial pentru Magazin Alimentar zona Dristor, sector 3- raion bauturi. Salariul net este de 1.200 ron, ☎0752781000 marius_pestritu2000@yahoo.com

1334. **LUCRATOR** comercial. La Folie angajeaza lucratori comercial pentru mall Sun Plaza si pentru Mega Mall. Program flexibil si salariu 1300 ron, ☎0763668100 angajaribucuresti@la-folie.ro

1335. **LUCRATOR** comercial. Magazin cu haine de dama, angajam personal. Programari interviu la tel., ☎0727.770.355 magazinhaine2000@gmail.com

1336. **LUCRATOR** comercial. Societate comerciala angajeaza lucrator comercial cu cunostinte de operare PC; ☎0746.611.052 office@casa-antonie.ro

1337. **LUCRATOR** comercial. Societate comerciala din Voluntari angajam lucrator comercial (femei) pentru magazin cu produse si mobila sh. Tel. intre orele 9.00-17.00; ☎0723.319.968

1338. **LUCRATOR cu experien?? pentru sala croit, firma Yokko, zona Baba Novac. Bonuri masa, transport, program 7.00 - 15.30. Tel: ☎021.324.53.08/ 0767.341.095**

1339. **LUCRATOR depozit pentru manipulare si receptie marfa, pregatirea comenzilor; ☎0753.153.688**

1340. **LUCRATOR** depozit, gestionar si stivuitorist, Global Transport and Logistic angajeaza pentru depozitele din Militari. Oferim: - salariu atractiv si bonuri de masa; - ore suplimentare platite; - contract de munca pe durata nedeterminata; - transport asigurat de la statia de metrouo Pacii. Puteti depune CV la mail, relatii suplimentare la tel.; ☎021.431.31.12/ 021.431.31.11 resurse.umane@ro.dsv.com

1341. **LUCRATOR depozit, Otopeni. Transport asigurat din Bucuresti. Program de lucru 8 h/zi, L-V. Se ofera contract de munca si bonuri de masa. Experienta pe depozit constituie un avantaj. Va rog trimiteti CV la email sau sunati L-V 9.00 - 17.30, la: ☎0732.674.100/ 0800.800.408 ioana.pirvu@adecco.com www.adecco.ro**

1342. **LUCRATOR** depozit. Angajam urgent lucratori pentru depozit in Bucuresti zona Republica. Salariu 1.400 lei, contract nedeterminat, program in doua schimburi de luni pana vineri, diverse bonusuri. Asteptam telefonul dvs, **1.400 L;** ☎0763.679.133

1343. **LUCRATOR** pe incarcator, buldo in ferma agrozootehnica la 20 km de Bucuresti. Salariu atractiv si negociabil. **2.500 L;** ☎0722694300/ 0735129266 elagrogostilele@gmail.com

1344. **LUCRATOR** pentru activitate fast-food, cu preluare de gestiune, locatia Dedeman Militari, salariu net lunar: **1.500 L;** ☎0724.725.048

1345. **LUCRATOR** productie mobila de serie. Zona punct de lucru Soseaua de Centura, sat Olteni, localitatea Clinceni, Ilfov. Detalii la telefon: ☎0742.082.366/ 0740.379.321 interior@softroom.ro

1346. **LUCRATOR** pt. depozit full time, in Bucuresti, program de lucru de luni pana vineri. Salariu brut + bonuri de masa **1.500 L;** ☎0762.553.946/ 0722.923.815 office@lider-ascensor.ro

1347. **LUCRATOR** social pentru apartament cu 4 tineri cu dizabilitati intelectuale, angajeaza Asociatia ProAct Suport. Trimiteti CV la e-mail: ☎0743.011.211/ 0759.023.976 office@proactsuport.ro

1348. **LUCRATOR** spatii verzi persoana muncitoare, serioasa, pentru activitati de cosire gazon, taieri la plante, sapat, montaj rulouri de gazon. Experienta ?i carnetul categoria B reprezinta avantaj, **1.700 L;** ☎0762.683.285 irigatii.gazon@gmail.com

1349. **Lucrator Comercial** Angajam lucrator comercial, femeie sau barbat, in cadrul depozitului magazinului de haine second-hand Monda. Punctul de lucru: zona Republica (Sos. Dudesti-Pantelimon). Cerem seriozitate. **1.400 L;** ☎0748564000 ralucagadau@yahoo.com

★★★★★★★★★★★★★★★★★★★

1350. **LUCRATOR COMERCIAL LUCRATOR COMERCIAL PENTRU SUPERMARKET ZONA UNIRII, COLECTIV TANAR, PROGRAMUL SUPERMARKET-ULUI ESTE NON-STOP. CV PE ADRESA DE MAIL SAU PRGRAMARI TELEFONICE LA INTERVIU 1.500 L; ☎0722.134.036 AIOMARKET@YAHOO.RO**

★★★★★★★★★★★★★★★★★★★

1351. **LUCRATOR,** angajam operatori la masina de productie, zona Militari. Salariul se comunica la interviu. Oferim bonuri de masa, ☎021.311.77.09

1352. **LUCRATOR.** Societate comerciala angajeaza lucrator comercial si lucrator platforma pentru benzinarie Petrom, zona Costin Georgian. CV la mail; ☎0727.730.460 ileana.petrescu17@gmail.com; adriansafca@yahoo.com

1353. **LUCRATOR/OARE comercial, angajez pt. magazin alimentar Bucur Obor, studii liceale, experienta comert; ☎0762.637.149**

1354. **LUCRATORI** bucatarie (experimentat). Angajam urgent in bucatarie, zona Dristor, restaurant romaneasca, cu experienta si indemanare atat pentru bucatarie cat si pentru partea de preparare desert usor. Salariu pornire 1.500 lei, ☎0770.532.596 lingurasistrachina@gmail.com

1355. **LUCRATORI** comerciali (vanzatoare) pt. magazin alimentar Sos. Colentina. Domiciliul in zona, rugam seriozitate. Detalii tel. sunati 10- 18; ☎0731.082.020

1356. **LUCRATORI** comerciali - magazin alimentar. Firma, Berceni, zona Piata Resita, angajam personal pentru vanzare produse alimentare. Experienta, minim 1 an, punctualitate, lucru in echipa, ☎0722.209.216

1357. **LUCRATORI** comerciali benziarie (casieri) din zona Militari Rosu. Program in schimburi zi si noapte, contract de munca, salariu atractiv, bonuri de masa. Relatii la telefon ☎0722.311.471/ 0730.097.604

1358. **LUCRATORI** comerciali Benziarie (casieri) din zona Voluntari / Stefanesti. Program in schimburi zi si noapte, contract de munca, salariu atractiv, bonuri de masa. Relatii la telefon, ☎0730.097.604

1359. **LUCRATORI** comerciali in zona sectorului 3. Posturi disponibile: 3. Asiguram contract de munca pe o perioada nedeterminata plus bonuri de masa. Program 5 zile/saptamana, ☎0768727139 office@ghostadvertising.ro

1360. **LUCRATORI comerciali pentru 2 restaurante Subway. CV pe mail; ☎0729.931.401 madalina@plach.ro**

1361. **LUCRATORI** comerciali pentru magazin alimentar pentru sala, zona 13 Septembrie, ☎0767.407.587 christynuk_88@yahoo.com

1362. **LUCRATORI comerciali pentru magazin alimentar, zona Piata Alba Iulia, 1.500 L/; ☎0727.699.696**

1363. **LUCRATORI** comerciali pentru magazin confectii dama si barbati Park Lake Mall; ☎0723.531.953/ 0722.211.876

1364. **LUCRATORI** comerciali si casieri pentru Shop & Go in comuna Pantelimon. Ofer transport pentru cei din Bucuresti. Detalii despre salarizare si program, telefonic, **1.300 L;** ☎0724.360.219 xandrei_drag@yahoo.com

1365. **LUCRATORI comerciali, persoane cu/fara experienta intr-un magazin Mega - Image Shop & Go. Program flexibil, salariu atractiv; ☎ mihai.vish@gmail.com**

1366. **LUCRATORI** comerciali/ merchandiseri pt. aprovizionarea si asezarea produselor pe raft in hipermarket-uri, verificarea termenelor de valabilitate. Se ofera contract de munca pe perioada nedeterminata. Experienta nu este necesara. Pentru mai multe detalii suna la tel. sau trimite CV la adresa de e-mail si te vom contacta; ☎0756.054.384 simona.goganau@trademarketing.ro

1367. **LUCRATORI** curatenie. Firma curatenie angajeaza personal curatenie cu experienta, program 8 h, pentru zona Calea Floreasca, Calea Victoriei, Calea Plevnei si program 4h (de 2 x saptamana) in zona Popesti, ☎0785.349.894 office@cleaningconcept.ro

1368. **LUCRATORI** depozit jucarii Noriel. Program de lucru 8:30 -17:00. Se asigura transport de la statia de metrou Pacii. Salariu: 1200 L, tichete, bonusuri. Contact; ☎021.319.35.82 recrutare@bia.ro

1369. **LUCRATORI** depozit pentru o importanta companie din industria papetariei si biroticii. Locatie: zona Pipera. Program: 2 schimburi, **1.300 L/;** ☎0725.132.217 eduard.radu@passion4work.ro

1370. **LUCRATORI** depozit pentru un important depozit cu produse IT, electronice si electrocasnice din zona Militari. Nu necesita experienta in domeniu **1.300 L/;** ☎0720534815 recrutare@passion4work.ro

1371. **LUCRATORI** depozit, feronerie mobila, zona Petre Ispirescu si Trafic Greu. Angajare carte munca, perioada nedeterminata, bonuri de masa; ☎0728.420.054/ 021.423.28.45 office@gelutrade.com www.gelutrade.com

1372. **LUCRATORI** pentru depozit farmaceutic din Sos. Chitila. Se ofera conditii de lucru foarte bune si pachet salarial motivant. Relatii la telefon: ☎0725.350.496

1373. **LUCRATORI,** Tipografie in Buftea angajeaza lucratori/ legatori, cu sau fara experienta, ☎0761.693.797

1374. **LUCRU** de acasa, fete si baieti pentru moderare discutii online, limba engleza nivel mediu, aspect fizic placut. Lucreaza de acasa si castiga venituri substantiale. Oferim: suport tehnic, training. Suna acum, ☎0746.525.225 contact@pinkblack.ro

SC ROSAL GRUP SA,
cu obiect de activitate SALUBRITATE selecţionează
ÎN VEDEREA ANGAJĂRII:
ELECTRICIAN AUTO
SUDOR (electric şi autogen)
Relaţii zilnic între orele 9 - 16 la telefon: 0786.398.511
ing. Pricina Valeriu
ROSAL

LOCURI DE MUNCĂ

CURĂȚENIE BEC srl
vă stă la dispoziție cu o gamă largă de servicii de curățenie
0771 304 061

1375. **LUCRU** de acasa. Te ajutam sa fii independent. Poate fi un al dollea job, un plan de rezerva sau poti utiliza activ timpul liber, lucrand doar cand si cat doresti, ca hostess online. Cere detalii la; ☎0746.525.225 contact@pinkblack.ro

1376. **MACARAGIU,** firma Prosider International Trading SRL angajeaza macaragiu/ operator pod rulant - depozit Bucuresti, sector 4. Pentru interviuri: ☎0753.679.604

1377. **MACARAGIU,** SC Kranz Eurocenter SRL angajeaza macaragiu cu atestat si experienta- pentru sanitere din Bucuresti. Oferim cazare pentru provincie. Relatii la telefon, ☎0745210785 3/ 021.315.09.31 iulia.popa@kranz.ro

1378. **MACARAGIU.** Producator de traditie in industria de masini - unelte, lider in productia de masini si utilaje pentru industria anvelopelor, angajeaza macaragiu pod rulant si tratamentist. Relatii la tel., sau e-mail; ☎021.255.22.83 resurse.umane@itaco.ro

1379. **MACELAR - ajutor macelar pt. macelarie in zona Pantelimon, Sos. Vergului, sector 2; ☎0745.032.283**

1380. **MACELAR** cu experienta, pentru macelarie cu specific arabesc Delfin. Rog seriozitate; ☎0762.731.455

1381. **MACELAR, ANGAJEZ PENTRU MAGAZIN ZONA VIRTUTII, URGENT, IN CONDITII AVANTAJOASE; ☎0731.717.281**

1382. **MACELARI,** firma de transare sector 3 angajeaza macelari cu experienta transare vita si oaie, transatori pui, vanzatori raion carne. Oferim salariu motivant, mediu de lucru placut,contract de munca perioada nedeterminata, protocol -o masa/zi, ☎0737.910.710/ 0752.209.993/ 0766.869.411

1383. **MAESTRU** in arta culinara 4 posturi pentru Toan`s Vietnam SRL. Oferim si cerem seriozitate maxima; ☎0726.166.981

1384. **MANAGER** de restaurant pentru restaurant cu specific american.Angajam manageri (sefi de tura) full-time, pentru a lucra in restaurant, angajam lucratori full si part time -program flexibil. ☎0737620797/ 0213136023 office@phillys.ro

1385. **MANAGER** loc de joaca pentru copii, limba engleza este obligatorie, dispus la program de lucru flexibil, capacitate de organizare si coordonare a unei echipe, personalitate dinamica, comunicativa, organizata, ☎0755.080.887 hr@gymboland.ro www.gymboland.ro

1386. **MANAGER** restaurant cu experienta, asistent manager part-time si bucatar cu experienta bucatarie romaneasca, zona Drumul Taberei; ☎0763.717.485

1387. **MANECHIURISTA cu experienta + tehnician unghii false, oferim carte de munca + procent 40%, zona Sos. Giurgiului; ☎0727.700.750**

1388. **MANICHIURISTA (th. unghii false), oferim carte de munca; ☎0767.071.861**

1389. **MANICHIURISTA** - pedichiurista, tehnician unghii false cu experienta. Salariu fix **1.200 L;** ☎0761.679.830

1390. **MANICHIURISTA** angajeaza Saloanele Magic. Conditii foarte bune: venit real pe CM, 21 zile concediu platit, salariu pe card, traininguri gratuite, soft vizualizare incasari, mediu de lucru placut. **1.500 L;** ☎0786.138.262

1391. **MANICHIURISTA cu experienta + tehnician unghii false, oferim carte de munca + procent 40%, zona Straja; ☎0766.663.406**

1392. **MANICHIURISTA** cu experienta maxim 1 an + cofeza cu experienta 1 an, salon Bori-Boriaas, sos. Colentina nr. 379A, sector 2, salon cu vad cu clienti formati; ☎0740.316.621

1393. **MANICHIURISTA** cu experienta, angajam la Green Day Spa Salon, zona Grozavesti. Cerinte: manichiura clasica, semipermanenta si gel. Trafic intens; ☎0747.639.790

1394. **MANICHIURISTA cu experienta, zona metrou Gorjului, cm platita+ salariu 2.200 L; ☎0724.357.422**

1395. **MANICHIURISTA** pedichiurist? cu experien?? angajam urgent, zona Drumul Taberei - Valea Ialomi?ei; ☎0744.339.572/ 0765.310.561

1396. **MANICHIURISTA** pedichiurista cu experienta, clasic, oja semipermanenta si unghii false pt. Yo Salon Militari Salariu fix plus comision din incasari, carte de munca, o zi cu o zi; ☎0723.438.964/ 0769.693.992 yobeautysalon@yahoo.com www.salonyo.ro

1397. **MANICHIURISTA** pedichiurista, hairstylist, ucenici coafor, cosmeticiana, receptionera, masaj, pt. salon infrumusetare de lux, varianta si de subinchiriere post de lucru ☎0723.165.820

1398. **MANICHIURISTA** pentru salon exclusivist. Angajam manichiurista cu specializare atat mani-pedi clasica, cat si constructii gel sau acril. Salon exclusivist care lucreaza numai in functie de programari cu un mediu de lucru placut si civilizat, ☎0724.411.797 zulufbeauty@gmail.com

1399. **MANICHIURISTA Salon de infrumusetare in zona Herastrau angajeaza Manichiurista cu min.3 ani exp. Mani/pedi clasic,semi si de preferat si gel. Salariu fix 1500LEI si procent dupa performante. Carte de munca. 1.500 L; ☎0769.636.883 office.eam@gmail.com**

1400. **MANICHIURISTA** Salonul de lux Alizone Beauty Spa situat in sec 5 str. Ileana Cosanzeana nr 23 angajeaza manichiurista /tehnician unghii false cu experienta, aspect fizic placut, pt mai multe detalii, **75 L;** ☎0721.200.848 albucristina78@yahoo.com

1401. **MANICHIURISTA** si coafeza cu experienta, zona City Mall, Sos. Giurgiului; ☎0725.032.620

1402. **MANICHIURISTA** si cosmeticiana pentru salon sector 3. Program flexibil, neg.; ☎0722.388.620

1403. **MANICHIURISTA** si vanzatoare in cartierul Avangard langa Cartierul Rezidens Militari, relatii la tel., ☎0723.612.566 H3ma_2004@yahoo.com

1404. **MANICHIURISTA, Beauty Salon in zona Herastrau angajeaza Manichiurista.Ne dorim pers.serioase pt. mani/pedi clasica,semi si gel care sa respecte normele de calitate si igiena,minim 3 exp.Salariu fix 1500lei. 1.500 L; ☎0769.636.883 office.eam@gmail.com**

1405. **MANICHIURISTA,** coafeza. Curly Salon situat in sect. 3, bulevardul Unirii angajeaza coafeza si manichiurista, ☎0732.163.316 lilianadachin@gmail.com

1406. **MANICHIURISTA,** frizerita, coafeza, cosmeticiana, venituri excelente, Rahova (zona Cora); ☎0728.912.545/ 0744.811.796

1407. **MANICHIURISTA,** pedichiurista cu experienta minim 1 an. Calea Rahovei - Sebastian; ☎0720.757.176 Bogdan88gherasim@gmail.com

1408. **MANICHIURISTA,** pedichiurista cu experienta. Rog seriozitate, zona Bucurestii Noi; ☎0769.761.451

1409. **MANICHIURISTA, pedichiurista si coafeza cu experienta. Salon zona Mihai Bravu - Vatra Luminoasa, stradal; ☎0769.694.093**

1410. **MANICHIURISTA,** pedichiurista, salon modern, cu vad, zona Crangasi, foarte urgent, salariu plus comision; ☎021.315.01.43/ 0760.342.240

1411. **MANICHIURISTA,** Salon Alize din incinta Cora Lujerului angajeaza manichiurista si hairstilist cu experienta minim 3 ani; ☎0755.743.174 liviabarabas@yahoo.com

1412. **MANICHIURISTA,** Salon infrumusetare zona Sebastian angajeaza manichiurista cu experienta. Conditii avantajoase. Tel., ☎021.430.21.75

1413. **MANICHIURISTA,** Salon Royal angajeaza tehnician unghii. Cerinte: unghii tehnice, semipermanenta, mani-pedi simpla. Program in ture, salarizare / comision, conditii de munca excelente. ☎0724.510.165/ 0724.489.917

1414. **MANICHIURISTA,** Sublime Maison de Beaute, zona Unirii, angajam urgent mani pedi clasic, semi, gel. Salariu fix, program 1/1. Duminica liber. Mediu de lucru relaxant. Detalii la tel., **1.500 L;** ☎0763.213.073 sublimemaisondebeaute@gmail.com

1415. **MANICHIURISTA,** urgent colega pentru pedichiura, clasica, semi, unghii tehnice Salon pozitional central, stradal, Unirii **1.500 L;** ☎0763.213.073 sublimemaison@gmail.com

1416. **MANICHIURISTA,** urgent, coafeza pentru salon zona Berceni, Metalurgiei; ☎0727.841.318

1417. **MANICHIURISTA.** Beauty Salon in zona Herastrau angajeaza Manichiurista cu minim 3 ani exp. Mani/pedi clasica,semipermanenta si de preferat si gel! Salariu fix 1500 ron,carte de munca,acces la seminarii,o zi cu o zi. **1.500 L;** ☎0769.636.883 office.eam@gmail.com www.anticastudio.ro

1418. **MANIPULANT depozit electrocasnice mici avand cunostinte minime operare calculator. Metrou Republica; ☎021.255.17.02/ 0745.123.018/ 0740.103.625**

1419. **MANIPULANT depozit marmura in Bucuresti, situat in Aleea Teisani 137A, Sector 1 (Pod Otopeni - Centura). Pentru cei din provincie oferim cazare, salariu atractiv + bonusuri, carte munca. Program luni - vineri 9-18, sambata 10-15. Detalii: ☎0723.922.822**

1420. **MANIPULANT** depozit. S.C. Casi Plast din Afumati, distribuitor mase plastice si articole menaj, angajeaza 2 manipulanti marfa. Salariu atractiv, prime. Asiguram transport. Tel. /email: ☎0758.059.595 ciprian.tapus@casiplast.ro

1421. **MANIPULANT** incarcator descarcator, sector 3, program luni-vineri, 8-17 **1.000 L;** ☎0723.782.652

1422. **MANIPULANT marfa cu sau fara experienta pentru SC Black Sea Suppliers, Iuliu Maniu; ☎0722.450.798**

1423. **MANIPULANT** marfa depozit (bauturi racoritoare), carte de munca, depozitul se afla in zona comunei Glina. De preferabil din Berceni, Pantelimon, Popesti-Leordeni, Glina, **1.500 L;** ☎0799.353.269

1424. **MANIPULANT** marfa pt. SC Ravak Roms SRL, cu sediul in loc. Buftea, ☎0729.819.129 office@ravak.ro

1425. **MANIPULANT** marfa, activitati de incarcare/ descarcare camioane + aranjare marfa in depozit. Experienta anterioara in domeniu este un plus. Locatie: parc logistic Europolis, autostrada Bucuresti Pitesti km 13, ☎0724.566.520 hr@evanwijk.ro www.evanwijk.ro

1426. **MANIPULANT** marfa, barbat pentru depozit la firma Zarea. Interviuri zilnic orele 10-16 la sediul din Bd. Bucurestii Noi nr. 176, sector 1. Transport: metrou statia Parc Bazilescu si autobuz 697 sau 112; ☎021.667.00.20 office@zarea.ro www.zarea.ro

1427. **MANIPULANT** marfa, cautam persoane serioase si rezistente la efort fizic pentru depozit cu imbracaminte. Oferim salariu motivant de doua ori pe luna, bonuri de masa, contract nedeterminat, program in 2 schimburi de L-V, **1.400 L;** ☎0763.679.133

1428. **MANIPULANT** marfa, depozitul se afla in orasul Pantelimon. Oferim salariu de 1.400 lei net. Program 8-17 de luni pana vineri, ☎0723.305.844 ionut.dragan@sci-distribution.ro

1429. **MANIPULANT** marfa, sector 2, Bucuresti, complex Antrefrig, de preferat din zona, ☎021.313.29.59

1430. **MANIPULANT** marfa. Cautam urgent manipulanti marfa pentru un depozit cu imbracaminte din Bucuresti. Salariu motivant primit la timp intotdeauna, bonuri de masa, contract perioada nedeterminata, program de 8 ore pe zi, **1.400 L;** ☎0763.679.133

1432. **MANIPULANT** marfa. Firma de distributie angajeaza manipulanti marfa pentru depozit Pantelimon. Experienta in domeniu reprezinta un avantaj. Salariu atractiv, ☎0723.305.844 ionut.dragan@sci-distribution.ro

SWAT FORCE INTERNATIONAL
angajează
DISPECERI centru alarmă
şi AGENŢI DE SECURITATE
pentru obiective din Bucureşti
Oferim salariu atractiv, asigurăm şi calificare profesională
Contact: ŞERBAN CRISTIAN
0734.222.064

1431. **MANIPULANT MARFA. FIRMA DE BIROTICA SI PAPETARIE CU SEDIUL IN SOS. GIURGIULUI ANGAJEAZA MANIPULANT MARFA IN DEPOZIT. OFERIM: SALARIU, CARTE DE MUNCA + TRANSPORT; ☎0749.998.639**

1433. **MANIPULANT** marfa. Post manipulant marfa, 8 ore/zi, 1200 lei net.Colectare hartie de la firme din Bucuresti si completare documentatie. Aplicare tel. sau CV la adresa, **1.200 L;** ☎0735.215.453/ 0727.766.228 hr@viitorplus.ro www.viitorplus.ro

1434. **MANIPULANT** marfuri in depozit produse cosmetice, sector 4 (zona IRA). Program de lucru luni-vineri, 8.00 - 16.30. Beneficii: decont abanament lunar metrou **1.200 L;** ☎031.429.81.17

1435. **MANIPULANT,** angajam urgent manipulant depozit. Pansiprod Distributie,str. Baiculesti nr. 1 sector 1. Se ofera loc de munca stabil, salariu 1.000 lei net + bonuri masa. Transport asigurat pt cei din sector 5 si 6, **19 L;** ☎0722.503.418

1436. **MANIPULANTI** marfa pentru distributie depozit bauturi situat in s6 zona Pta Gorjului. Program lucru L-V, interviu tel. ☎0732.018.036

1437. **MANIPULANTI** marfa si soferi categoria B+C cu atestat marfa pentru Firma distributie bauturi, punct lucru langa Carrefour Militari; ☎021.778.03.98

1438. **MANIPULANTI** marfa, impreuna cu gestionarul receptioneaza marfa de la furnizor si o pregateste pentru livrare. Locuri de munca in Otopeni, Sos. Odaii nr. 62-68. Decontare transport RATB. 3 posturi ☎0336.401.262 office@chorus.ro www.chorus.ro

1439. **MANIPULANTI** marfa, urgent, barbati necalificati pe perioada lunga, pentru fabrica de lactate. Salariul net: 1400 L. Program: 12/24, Alte beneficii. Pentru mai multe info sunati **1.400 L;** ☎0734.427.249

1440. **MANIPULANTI** si ambalatoare dispusi sa lucreze in schimburi, pt. depozit cu produse cosmetice situat la capatul sectorului 6, **1.200 L;** ☎0725.132.133

1441. **MANIPULANTI,** necalificati, lucratori, manipulanti marfa pentru aranjare/ incarcare/ descarcare marfa depozit produse alimentare (dulciuri) pt. firma distributie zona Metro Voluntari, program: I-v, 08-17, ☎0741.244.002 angajari@senic.ro

1442. **MANIPULANTI,** urgent personal masculin pentru postul de manipulant marfa Popesti-Leordeni, program de lucru in ture. Salariu 1.400 brut + tichete de masa. Transport asigurat. Detalii la telefon **1.400 L;** ☎0725.497.232

1443. **MANIPULATOR** marfa: sa incarce si sa descarce marfurile, sa asigure integritatea si securitatea marfurilor, sa urmareasca indeplinirea normei zilnice, conform contractului de munca, primirea, pastrarea, incarcarea bunurilor sa se realizeze numai cu acordul sau avizul sefilor ierarhici; ☎0731.179.167

1444. **MAROCHINER** cu experienta. Detalii la telefon, ☎0733.760.127

1445. **MASEUZA** (masaj anticelulitic si relaxare), program L-V 9-21, S 9-15, se lucreaza in 2 schimburi, 2 weekenduri libere pe luna, salariu+comision, carte de munca, pachet de fidelizare, zona Unirii sau Dristor, **1.400 L;** ☎0721.446.782 office@angelrose.ro

1446. **MASEUZA** dorim sa ne marim echipa cu o persoana sociabila pentru postul de maseuza, sa aiba minim 2 ani experienta in domeniu, sa stie masajul terapeutic si cel reflexogen. Salonul se afla in zona Crangasi, **1 L;** ☎021.637.03.86/ 0721.286.792 elena.b926.eb@gmail.com

1447. **MASEUZA pentru salon infrumusetare, oferim c. munca; ☎0767.071.861**

1448. **MASEUZE** cu sau fara experienta, aspect fizic placut, pentru salon masaj (exclus sex) central, carte de munca. Oferim posibilitate cazare, **6.500 L;** ☎0799.222.792 blue.moonline@yahoo.ro www.dessireemasaj.ro

1449. **MASINIST** tipografie. Cerinte: Studii medii, experienta minim 1 an intr-o tipografie sau marochinarie. Oferim: Salariu fix, bonuri de masa. Prima de productie. Decont abonament transport. Prima de Craciun/ Paste, ☎0771.205.437/ 0771.208.536 contact@ebc-hr.ro

1450. **MASINISTA,** talpuitor si croitor pentru firma de incaltaminte; ☎0764.817.606

1451. **MASINISTE** si lucratoare la masa pentru firma confectii textile si marochinarie; ☎0722.810.381

1452. **MATRITERI,** reglor masini injectie, operator masini coordonate, eroziune cu fir, proiectare 2D si 3D. Branesti Ilfov, **2.500 L;** ☎0733.103.187 pp@arthur.ro

1453. **MECANIC** angajez pentru punct de lucru in Clinceni. Relatii la telefon; ☎0730.977.060

1454. **MECANIC** auto cu experienta minim 3 ani pt. service auto zona Policolor, salariu atractiv ☎0744.149.899

1455. **MECANIC** auto cu experienta multimarca, cunostinte KTS, Texa, zona Trafic Greu, se ofera salariu avantajos plus bonusuri in functie de performanta, ☎0724.370.291/ 021.423.90.90 office@seleniu.ro www.seleniu.ro

1456. **MECANIC** auto cu experienta si pregatitor vopsitor, ☎0722388955

1457. **MECANIC** auto cu experienta si pregatitor vopsitor, zona Dristor, ☎0722.388.955

1458. **MECANIC auto cu experienta, oferim salariu foarte bun, sector 2 Bucuresti; ☎0764.474.760**

1459. **MECANIC** auto cu experienta. Salariu motivant, mediu de lucru placut, echipamente profesionale, ☎0758.318.318/ 0758.383.383

1460. **MECANIC** auto si ajutor mecanic auto pt. service si parc dezmembrari Bucuresti, Iuliu Maniu. Salariu atractiv si carte de munca; ☎0731.457.466 denisautodez@yahoo.ro www.denisauto.ro

1461. **MECANIC** auto si ajutor mecanic. Societatea noastra se ocupa cu reconditionarea turbosuflantelor auto. Angajam mecanic auto cu experienta pentru manopere si diagnoze si ajutor mecanic. Salariu atractiv, colectiv tanar, ☎0731.609.338/ 0751.666.600 office@avdturbo.ro

1462. **MECANIC** auto si tehnician geometrie pt. service auto ☎0723.217.527

1463. **MECANIC** auto societate de transport angajeaza mecanic auto cu experienta la camioane de 3,5-7,5 to, pentru pct de lucru Frumusani, salariu atractiv si conditii bune de munca, va rugam sa ne transmiteti un cv, ☎021.444.04.52 hr@practicom.ro

1464. **MECANIC** auto, experienta in domeniu minim 3 ani, competenta in executarea lucrarilor complexe de mecanica, seriozitate, responsabilitate, stabilitate, ☎0721.417.633/ 021.348.14.32

1465. **MECANIC** auto, inspector ITP, inspector ITP cu calificare mecanic auto, Bet Auto Service Fundeni angajeaza; ☎0726.226.622

1466. **MECANIC** auto, operator calculator, cunostinte piese auto, electrician auto, zona Colentina; ☎0722.127.893

1467. **MECANIC** auto-tinichigiu auto. AD GARAGE angajeaza mecanici auto si tinichigi auto salariu minim 1.800 lei, ☎0753.096.890/ 0753.896.897 office@reparammasini.ro

1468. **MECANIC** auto. Das Auto Garage angajeaza mecanic auto cu experienta Salariu atractiv si conditii bune de munca. Bucuresti, sect. 2.Pentru interviu trimiteti CV la adresa de email sau sunati la nr de tel., **30.126 L;** ☎0723.295.370 office@dasautogarage.ro/ alex@dasautogarage.ro

1469. **MECANIC** auto. Frmfastgarage angajeaza mecanic auto multimarca cu experienta pentru punctul de lucru din Soseaua Fundeni nr.120G, ☎0765.948.147 Frmfastgarage@yahoo.com

1470. **MECANIC** auto. Ne marim echipa, cautam mecanic auto cu experienta, salariu motivant, posibilitate dobandire diploma de calificare, bonusuri in functie de realizari, service-ul se afla in sectorul 2; ☎0765.691.589

1471. **MECANIC** auto. Parc de dezmembrari auto cu sediul in Bragadiru angajeaza mecanic auto, ajutor mecanic auto, muncitor necalificat, detalii la numarul de telefon afisat, ☎0730086242 reteaua.auto@yahoo.com

1472. **MECANIC** auto. Service auto cu vechime angajeaza mecanic auto, electrician auto numai cu experienta.Service-ul se afla pe sos. Alexandriei la km 9 **2.500 L;** ☎0722.291.604 berbec.viorel@yahoo.com

1473. **MECANIC** auto. Service auto multimarca angajeaza mecanic auto cu experienta; ☎0744.661.106/ 021.460.33.61

1474. **MECANIC** auto. Service autorizat Opel angajeaza mecanic auto. Punct de lucru Bucuresti, sector 2, Sos. Fundeni; ☎0731.707.794 mihaita.gherghi@dibas.ro

1475. **MECANIC** auto. Societate angajam mecanic auto pentru lucrari de dezmembrari auto in Oras Buftea, judet Ilfov. Cunostinte auto minime, oferim contract de munca. Salariu de 1.700 lei/luna. **1.800 L;** ☎0720786199/ 0213503505 achizitii@aytreciclare.ro

1476. **MECANIC** auto/ autocamioane cu experienta. Trimiteti CV la adresa, ☎0751.158.600 office@dmcollection.eu

1477. **MECANIC** camioane. Reprezentanta service camioane si remorci, angajam mecanic camioane cu experienta, venituri lunare intre 2.000-4.500 L, conditii bune de lucru, zona Militari-Industriilor, cerem diploma relatii la, **4.500 L;** ☎0749.102.608/ 0749.102.603 resurseumane@edparts.ro www.edparts.ro

1478. **MECANIC** intretinere. Laborator cofetarie-patiserie angajeaza mecanic intretinere, ☎0746.611.052 office@casa-antonie.ro

1479. **MECANIC** mecanic auto, sector 3, conditii foarte bune de munca, mecanic cu experienta revizii, ambreiaje, placute, tren de rulare. Experienta VW-AUDI program de luni-vineri 9-18, Salariu motivant ☎0722543015/ 0722707775

1480. **MECANIC** reparatii motounelte si scule electrice atelier service. Trimiteti CV la email, informatii pe www.motounelte.ro. Program si salariu fix, bonus lunar performanta, tichete masa, ☎021.433.03.81/ 0726.692.446 office@motounelte.ro

1481. **MECANIC** SC Sal-Trans Exim SRL angajeaza mecanic-auto, dispecer, paznic, muncitor necalificat in salubritate si sofer categoria C. Mai multe detalii la nr. de tel., ☎0728.777.062

1482. **MECANIC** si electrician auto pentru microbuze, autocare, autobuze, angajeaza societate comerciala; ☎0725.999.995

1483. **MECANIC** utilaj pt. fabrica de paine SC Pajura SA full-time sau part-time. Tel, fax, e-mail: ☎021.667.35.40/ 021.667.35.40 pajura@pajura.ro

1484. **MECANIC** utilaje de panificatie. SC Onix Panificatie SRL, situata in Berceni, sect. 4, angajeaza mecanic pentru reparatii si intretinere utilaje, program in ture, salariu negociabil, CV la e-mail; ☎0753.313.461 onixpan@yahoo.com

1485. **MECANIC** utilaje si muncitori pt. productie mase plastice pt. societate comerciala cu sediul in Bucuresti, sector 2, pt. relatii si programari interviu tel., orele 10-17, ☎021.252.54.53

1486. **MECANIC,** masini si utilaje pentru productie, firma Zarea. Interviuri zilnic orele 13-15 la sediul din B-dul Bucurestii Noi 176, sector 1, transport: metroul Parc Bazilescu si autobuz 697, 112, ☎021.667.00.20 office@zarea.ro www.zarea.ro

1487. **MECANIC,** pregatitor vopsitor si electromecanic pentru service auto situat in sectorul 3; ☎0732.895.310/ 0745.340.344

1488. **MECANIC,** sef service, mecanic auto, vulcanizator si operator calculator, pt. service auto Chiajna, autorizat RAR; ☎0722.700.725 traiancapitanescu@yahoo.com

1489. **MECANIC,** service auto angajeaza mecanic, electrician, tinichigiu, pregatitor vopsitor, ucenici. Rugam seriozitate, ☎0723.378.385

1490. **MECANIC,** Trendo Automotive, reprezentanta Bosch Car Service Pipera, angajeaza mecanici cu experienta de minim 3 ani, salarizarea neta este intre 2.200-3.000 L, in functie de nivelul de calificare profesionala. **3.000 L;** ☎0724.505.551 dan.necula@trendo.ro

1491. **MECANIC,** vopsitor si spalator auto, cu contract de munca nedeterminat, program 9 h cu o ora pauza. Salariu in functie de experienta, dar motivant. Atmosfera primitoare ☎0722.237.314 office@fbrautomotive.ro

AUCHAN TITAN
CURĂŢĂTORIE ECOLOGICĂ
ANGAJEAZĂ:
PERSONAL RECEPŢIE
Oferim:
- salariul negociabil
- plătim orele suplimentare
- sporuri
- tichete masă
- decontare transport

Programări interviu:
Luni - Vineri Tel: 0733 689 658
email: contact@aquaclean.ro

1492. **MECANIC.** Service auto angajeaza mecanic auto, electrician, vulcanizator, zona Colentina - Voluntari; ☎0722.500.425

1493. **MECANICI** auto cu experienta, diploma, salariu bun, accept si din provincie. 13 Septembrie; ☎0769.434.665

1494. **MECANICI auto cu exprienta, zona Aparatorii Patriei; ☎0784.825.834/ 0744.516.594**

1495. **MECANICI** auto pentru marirea echipelor din reprezentanta auto Meridian-dealer Dacia Renault, locatii in sector 1, sector 4 si sector 6. Experienta intr-un service multimarca e un avantaj. Informatii la telefon, ☎0748.205.026

1496. **MECANICI** mecanici auto si vanzator/vanzatoare de piese auto cu experienta pt. service auto si magazin de piese auto din Prelungirea Ghencea. Salariu atractiv; ☎0761.330.212/ 0721.262.047 nicmarpri-macom@yahoo.com

1497. **MECANICI** si vulcanizatori. Euromaster Tyre & Services Romania cauta mecanici si vulcanizatori cu experienta pentru punctul de lucru din Bacau. Oferim salariu, tichete de masa (~200 lei)+bonus in functie de serviciile efectuate; ☎07444676583 resurse.umane@euromaster.com

1498. **MECANICI** si vulcanizatori. Euromaster Tyre&Services Romania cauta mecanici si vulcanizatori cu experienta pentru punctul de lucru din Constanta. Oferim salariu+tichete de masa (~200lei)+bonus in functie de serviciile efectuate; ☎0745.343.390 resurse.umane@euromaster.com

1499. **MECANICI,** Agromec Stefanesti angajeaza mecanici si electricieni auto pentru centrul de reparatii tractoare din import, salariu atractiv, bonuri de masa, informatii suplimentare Soare Petrica ☎0722.220.775/ 0722.357.388 office@agros.ro

1500. **MECANICI,** tinichigii, electricieni, vopsitori auto, spalatori auto pentru Tiriac Auto. Cerinte: debutanti si calificati; permis auto cat. B. Oferim salariu competitiv, acces la servicii medicale private, posibilitati reale de avansare, instruire continua. Mai multe detalii la telefon: ☎0755.128.226/ 0755.128.208

1501. **MEDIC** veterinar. Clinica veterinara Turbopet, angajeaza medic veterinar cu experienta. Asteptam C.V-urile dvs pe adresa de mail.Salariu atractiv, program flexibil; ☎0751.113.818 stroe_mihai87@yahoo.ro

1502. **MENAJ** caut persoana de sex feminin, pentru menaj, iubitoare de animale, zona televiziune, program 8 ore, salariu 1200 lei.Eventual recomandari, ☎0722.559.334

1503. **MENAJ** intern. Angajez o doamna care sa se ocupe de menajul casei: gatit, calcat, curatenie. Ofer salariu, cazare, mancare + bonusuri lunare, **1.200 L;** ☎0722.623.710

1504. **MENAJ** Pipera 3 zile/saptamana, 5 ore/zi, cu experienta si recomandari, **800 L;** ☎0731.579.464

1505. **MENAJ** usor, curatenie de intretinere. Ofer cazare (garsoniera separata cu cheltuieli incluse) unei tinere, tanar sau cuplu,familie pentru menaj usor si curatenie de intretinere in alte garsoniere care se afla in acelasi bloc. Zona Dristor, **100 €;** ☎0733.829.478

1506. **MENAJ,** bona agentie fara comision, fara nicio taxa, cauta doamne serioase pentru posturi de menajera, bona si ingrijire batrani in toate zonele Bucurestiului la salarii atractive **2.000 L;** ☎0731.579.464

1507. **MENAJERA** (domiciliu sector 6), pentru Complex Gema, relatii la telefon; ☎0740.274.127/ 0753.090.011

1508. **MENAJERA / bona, apartament 3 camere, central, persoana curata, harnica, credincioasa, energica; ☎0729.590.245**

1509. **MENAJERA** 8 ore la birou in Otopeni. 900 lei/luna plus transport, **900 L;** ☎0799.588.901 boicu@ronps.ro

1510. **MENAJERA** 8 ore/zi, de Luni pana Vineri, program 11.00-19.00. ☎0743.001.558

1511. **MENAJERA** angajam in Bucuresti, program intern, salariu neg., **2.000 L;** ☎0765.310.011

1512. **MENAJERA** birouri pt fabrica de paine sect. 2 Colentina. Program: luni-vineri 8-17, sambata 8-13. Cerinte curata, ordonata, atenta . Pt interviuri sunati zilnic intre orele 10-16 la, **1.000 L;** ☎0762.238.405

1513. **MENAJERA casa particulara, curatenie, spalat, calcat costume si camasi, pentru o persoana, 1.700 L; ☎0726.768.153**

1514. **MENAJERA** caut, ingrijire doamna in varsta. Ofer cazare, masa si salariu, sector 2; ☎0767.221.088

1515. **MENAJERA** cu experienta in calcat si facut foarte bine curat, doar cu referinte. Relatii la tel intre orele L-V 8-18; ☎0758.022.771 grecrombussines-group@yahoo.com

1516. **MENAJERA** familie angajam menajera de Luni- Vineri, 8-16, pentru apartament 3 camere si birou in Bucuresti Cartier Floreasca. ☎0722.641.657

1517. **MENAJERA** Familie cauta menajera, program full time, gatit si curatenie in Pipera; ☎0733.973.060/ 0733.973.060

1518. **MENAJERA** Firma curatenie angajam menajera cu program de la 9:00-18:00, pentru curatenie, calcat, spalat, se ofera abonament Ratb, bonuri de masa salariu motivant; ☎0765.532.456

1519. **MENAJERA IN CASA LA CURTE, 8 ORE/ZI DE LUNI-VINERI, EXPERIENTA, NEFUMATOARE, RECOMANDARI; ☎0770.596.744**

1520. **MENAJERA** in Militari, program de 5 ore/ zi, de L - V, salariu usor neg., **1.000 L;** ☎0765.310.011

1521. **MENAJERA** interna fara copii minori, (fara obligatii sau parinti in ingrijire) necasatorita sau divortata. Face piata si curata legume, pleaca acasa o data /luna, in caz de urgenta o data /3 saptamani. Salariu 1.300 lei. Sunati intre orele 11-16, **1.300 L;** ☎0730.339.664

1522. **MENAJERA** Interna pt. Italia, salariu favorabil, rog seriozitate, nefumatoare, urgent; ☎0788.869.778

1523. **MENAJERA** interna, cu permis auto, nefumatoare, singura, fara obligatii pentru menaj/ ingrijire batrana, in Bucuresti; ☎0722.444.564/ 021.434.42.69

1524. **MENAJERA** interna, serioasa, cu experienta si referinte, fara obligatii, cu cazier curat, pentru menaj, spalat, gatit, calcat, intretinere casa. Permisul de conducere ar fi util ☎0744.644.242 drppb69@gmail.com

1525. **MENAJERA** pentru casa si curte, program 9-17, de luni-vineri, salariu **1.500 L;** ☎0722.219.204

1526. **MENAJERA** pentru curatenie vila 2 etaje, Bucuresti, Sector 4; ☎0730.777.727

1527. **MENAJERA pentru doi batrani (zona D. Taberei), progam 8 ore/zi, salariu motivant, preferbil ca doritoarea sa locuiasca in zona D. Taberei; ☎0730.614.612/ 0727.133.886**

1528. **MENAJERA pentru vila in Militari. Program Luni-Vineri. Salariu pe luna 1.400 L; ☎0732.733.846**

1529. **MENAJERA** pentru vila in zona Baneasa; ☎0747.907.818

1530. **MENAJERA** Program 10:30-11 pana la 18:30. Luat copilul de la scoala (langa bloc) la 11:30 si dat de mancare. Calcat, aspirat, sters praful in apartament 3 camere, **1.100 L;** ☎0737.477.109

1531. **MENAJERA** restaurant hotel Dacia 4 stele, zona Unirii, angajeaza persoana harnica, serioasa pentru curatenie si spalat vase. Contract de munca perioada nedeterminata, angajare imediata. Rel. la tel., **1.200 L;** ☎0788.259.808 office@rrt.ro www.rrt.ro

1532. **MENAJERA** sau bona Bucuresti - Baneasa - Sector 1. Familie cautam menajera / bona cu permis auto categoria B si experienta de sofat in Bucuresti. Program: luni- vineri, 6 sau 4 ore/zi. Zona Baneasa, Ionescu Sistesti - Regimentului, **1.800 €;** ☎0744.689.677 0722845@gmail.com

1533. **MENAJERA** si bucatareasa pentru scoala privata din Baneasa, sau trimite CV la: ☎0735.179.929/ 021.223.23.59 office@profiles.ro

1534. **MENAJERA** urgent, 2 zile/ sapt, Dorobanti, 800 lei/ luna. Menajera, Aviatorilor, 3 zile (Lu-Mi-Vi), 1200 lei. Cerinte: experienta+recomandare. Familelto, comision mic, 20% din primul salariu, **1.200 L;** ☎0724.617.662

1535. **MENAJERA** vreau pentru o familie serioasa, pentru o zi sau doua pe saptamana; ☎0727.158.354

★★★★★★★★★★★★★★★★★★★

1536. **MENAJERA ZONA PIPERA ANGAJAM. MENAJ+ MANCARE (CURATENIE/ SPALAT/ CALCAT), CU PROGRAM DE MINIM 3 ZILE PE SAPTAMANA; ☎0762.063.417**

★★★★★★★★★★★★★★★★★★★

1537. **MENAJERA,** angajam in Jollie Ville, program 11.00- 19.00, de L - V, salariu **2.000 L;** ☎0765.310.011

COMPANIE AUSTRIACĂ
angajează
AGENŢI SECURITATE
PENTRU BUCUREŞTI
Salariu 1.050-1.250 lei, bani în mână
seriozitate, punctualitate, concedii plătite şi contract legal pe perioadă nedeterminată
Tel: 0761.237.609/ 0754.517.419
office@royalservicesecurity.ro

Firmă cu experienţă în domeniul prestării de servicii angajează
PERSONAL CURĂŢENIE
pentru spaţiu de birouri în zona Pipera-Tunari
Contract de muncă 8h/zi
Salariu net 1.250 lei
Contact: 0751.049.869

LOCURI DE MUNCĂ

AeroMotorSport angajează colegi, fete şi băieţi pentru:

DETAILING PROFESIONAL AUTOMOTO

Dacă vă plac maşinile şi motoarele, doriţi să munciţi într-un mediu plăcut şi cu un salariu atrăgător, vă rugăm contactaţi-ne la: 0751.049.869, hr@handy-man.ro

1538. **MENAJERA, ANGAJAM URGENT PENTRU SPATII DE BIROURI, ZONA COTROCENI, PROGRAM FLEXIBIL. SALARIU MOTIVANT SI BONURI DE MASA; ☎021.230.56.22**

1539. **MENAJERA,** angajez menajera cu cazare accept si provincia salariu atractiv. 500 € lunar, **509 €;** ☎0737761229 Bubuclean@yahoo.com

1540. **MENAJERA,** Carol, program L-V, 8 ore/zi, curatenie, spalat, calcat, gatit, carte de munca, **1.800 L;** ☎0724.047.365

1541. **MENAJERA, complex comercial, program L - S 8.30 - 17.00, intre orele 9.00 - 17.00, salariu 2.000 L; ☎0762.205.001**

1542. **MENAJERA,** doar persoane iubitoare de caini si pisici, in zona Cotroceni si in zona Chiajna - Ilfov. Conditii decente, salariu rezonabil. Nu asigur cazare. Relatii numai intre orele 9 si 16, ☎0722.254.237

1543. **MENAJERA,** ofer cazare, masa si salariu; ☎0744.542.056

1544. **MENAJERA,** Restaurantul Caru cu bere recruteaza personal pentru urmatoarele posturi: bucatar, ajutor de bucatar, ospatar, barman, picol, hostess, menajera. Beneficii: Oportunitatea de a lucra in cel mai faimos restaurant din Bucuresti. Pachet de beneficii motivant. Posibilitatea de promovare in functie de performanta. Iti doresti sa faci parte din echipa noastra? Trimie CV-ul tau la adresa de mail. Site: www.carucubere.ro ☎0727.619.394 training@carucubere.ro

1545. **MENAJERA,** Salon de infrumusetare, Bd. Lacul Tei nr. 72, angajam menajera full-time. Se cauta seriozitate si stabilitate, **900 L;** ☎0730.999.689 office@veronique.ro

1546. **MENAJERA,** Scoala privata angajeaza menajera cu experienta. Program: L-V. 8 h/zi. Se ofera salariu motivant, conditii optime de munca si loc de munca stabil. Rugam seriozitate, ☎0722.829.201

1547. **MENAJERA,** sector 5; ☎0722.281.844

1548. **MENAJERA,** zona Berceni, program 8 ore/ zi, de luni pana vineri, salariu neg., **1.600 L;** ☎0765.310.011

1549. **MENAJERA.** Familie serioasa angajam menajera cu experienta in domeniu, implicata, responsabila, pentru menaj casa la curte in zona Doamna Ghica. Program zilnic de 8 ore. Dorim seriozitate si colaborare de durata; ☎0725.547.324 Romaniolanda@yahoo.com

1550. **MENAJERE** din provincie, fara obligatii, ofer cazare si mancare; ☎0769.681.631

1551. **MENAJERE** restaurant-club zona Regie, angajam menajere pentru lucru de noapte/ zi, salariu 800 lei, plus bonusuri zilnice, ☎0737.450.800

1552. **MENAJERE** si gradinar angajam la scoala particulara in Pipera, persoane harnice cu experienta de minim 3 ani in domeniu, acceptam si pensionari ☎0735.000.178 geta.dobre@marktwain-school.ro

1553. **MENAJERE,** ingrijitoare, infirmiere, cu/ fara experienta, pt. camin batrani zona Aeroport Baneasa, contract de munca, cu salarizare progresiva, program relatii: L-S 09.00-17.00, **1.750 L;** ☎0767.914.722 contact@resedinta-victoria.ro

1554. **MENAJERE.** Angajam menajere sala jocuri, rog si ofer seriozitate. Bucuresti. Bogdan. ☎0727.573.040

1555. **MERCANTIZOR** ruta mobila, Bucuresti Lego angajeaza in mai multe locatii din Bucuresti (sectorul nu este inca bine delimitat), se asigura decontarea transportului (RATB + metrou), contract munca 8h/zi, weekend liber ☎0726.166.998 stefan.braileanu@mercury360.ro

1556. **MERCHANDISER** pt. vitrina asistata in magazinele Auchan din Bucuresti. CV la e-mail; ☎ flori.baltaru@nedcom.ro

1557. **MERCHENDISERI** pentru firma Zarea la depart. vanzari pentru mercantizarea produselor in supermarket. Trimiteti CV pe adresa de mail si vei fi contactat pentru interviu. Te asteptam sa ni te alaturi; ☎021.667.00.20 office@zarea.ro www.zarea.ro

1558. **MESERIAS. Complex comercial angajeaza meserias intretinere, contactati va rugam numai intre orele 13:00 si 21:00. CV la: ☎0761.589.337 rotarunasoud@gmail.com**

1559. **MESERIASI** amenajari interioare: rigips, faianta, gresie, granit, zugraveli si parchet, angajeaza urgent cu carte de munca firma de constructie. Salariu substantial conform cunostintelor; ☎0722.563.482

1560. **MESERIASI pentru intretinere cladiri cu experienta in constructii (gresie, faianta, rigips, glet, parchet, aer conditionat), permisul de conducere cat. B reprezinta un avantaj; ☎0766.590.968**

1561. **MESERIASI** priceputi in lucrari de amenajari interioare; ☎0764.766.623 vicbercea@yahoo.com

1562. **MESERIASI** societate comerciala, angajam rigipsari si meseriasi pentru (glet, parchet, gresie, faianta)pentru lucrari in Bucuresti, apartamente. Salariu atractiv. Detalii la tel. Rog seriozitate, ☎0766.518.497 andrei.climaexpert@gmail.com

1563. **MESERIASI,** zugravi, faiantari, gletuitori, rigipsari, seriosi, atentie sa fie meseriasi; ☎0726.634.466/ 0770.792.599

1564. **MESTERUL** casei, tipicar, serios, posesor auto propriu, de preferat priceput la curatenie, gradinari, instalatii - finisaje interviu de L-V ora 13:00 pe Calea Serban-Voda, nr. 22-24, intrarea Grand Pier, **2.000 L;** ☎0742.170.764

1565. **MODEL,** vino la casting. Job program flexibil, salariu de minim 1000 $, studio exclusivist. Beneficiezi de make-up profesional, sedinte foto/video gratuite si o echipa cu experienta de peste 7 ani, ☎0748.589.879 contact@luxurystudio.ro

★★★★★★★★★★★★★★★★★★★★

1566. **MODELATOARE PENTRU COVRIGARIE, ZONA PIATA TRAPEZULUI, PIATA MUNCII, PROGRAM 8 ORE/ ZI, SAU O ZI CU O ZI, ROG SERIOZITATE; ☎0786.442.211**

★★★★★★★★★★★★★★★★★★★★

1567. **MODELATOARE** si vanzatoare cu experienta; ☎0761.600.633

1568. **MODELATOR** covrigarie, patiser si vanzatoare, cu carte de munca, toate conditiile, zona Militari si Salaj; ☎0724.932.154

1569. **MODELATOR** covrigi cu experienta, salariu atractiv, negociabil, program de lucru flexibil, zona Rahova capat tramvai 32. Data de incepere septembrie. ☎0727.789.221

1570. **MODELATOR** covrigi in Afi Cotroceni. Oferim salariu atractiv, carte de munca. Asteptam persoane serioase, care isi doresc un loc stabil de munca; ☎0736.033.867/ 0731.057.126

1571. **MODELATOR** covrigi si vanzatoare; ☎0728.290.334

1572. **MODELATOR** covrigi, zona Gara de Nord; ☎021.222.35.24/ 031.436.86.32

1573. **MODELATOR** covrigi. Angajam modelator covrigi cu sau fara experienta, piata 16 Februarie (Bucuresti Noi) de preferat din zona. Program 1/1; ☎0720.086.581 spatarucornelia93@gmail.com

1574. **MODELATOR** covrigi. Angajez urgent modelator covrigi, patiser si vanzatoare pentru covrigarie-patiserie. Zona Gara de Nord, ☎0768.144.499/ 0786.602.875

1575. **MODELATOR** produse patiserie pentru lant magazine in Bucuresti si oras Pantelimon. Salariu motivant. Relatii la tel.; ☎0773.764.881 nicoletanastasa78@gmail.com

1576. **MODELATOR** pt. covrigarie, patiser si vanzatoare, carte de munca, toate conditiile, zona Diham, 13 Septembrie si Hala Traian; ☎0734.046.120

1577. **MODELATOR,** patiserie-covrigarie angajam urgent modelator, vanzator si om la banda pentru oparit covrigi. Oferim carte de munca 8 ore si salariu motivant. Program lucru L -V, S - D liber. Relatii la tel., ☎0746.072.910

1578. **MODELATORI** covrigi pentru covrigarie, zona piata Trapezului, salariu si program atractiv, ☎0786.442.211

1579. **MODELATORI,** unitate productie patiserie, zona Calugareni, jud. Giurgiu, angajeaza: modelatori, personal calificat si necalificat pt. productie. Salarii incepand de la 1.000 ron net. Tel. **1.000 L;** ☎0723.073.133

1580. **MODELE** online. Angajam fete cu/ fara experienta, oferim training specializat, suport tehinc 24/7, salariu fix, comision (35%-60%), bonusuri atractive, bonus la angajare. Posibilitate de cazare, fara reguli stupide, **1.600 L;** ☎0751.016.007 marketing@flirt4fun.eu

1581. **MODELE** online. Angajam fete cu/fara experienta, oferim training specializat, suport tehinc 24/7, salariu fix, comision(35%-60%), bonusuri atractive, bonus la angajare. Posibilitate de cazare, **1.600 L;** ☎0751.016.007 marketing@flirt4fun.eu

1582. **MODELE,** fete/ femei, cu/ fara experienta pentru conversatii online, bonus angajare 500 $, coafor, solar si fitness, procent 50-70%, plata dupa primele 2 saptamani, fara limita maxima de varsta, **3.000 $/;** ☎0741.216.753/ 0730.846.181 adelainejo@yahoo.com www.adelaine-studio.ro

1583. **MODELE,** Rich Girls Studio iti ofera un job cu venituri de peste 5.000 L pe luna. Vino ca model in echipa Rich si bucura-te de venituri garantate de peste 5.000 L pe luna, posibilitatea credit nevoi persoanle, casa si masina, solar, coafor, manichiura, extensii gene, gratuit. Abonamente medicale la cea mai buna clinica privata din Romania. Suna acum, sau intre pe site; ☎0722.101.020 www.richgirls-studio.ro

AEK SECURITY DIVISION

angajează pentru Bucureşti şi Ilfov

- AGENŢI SECURITATE
- ŞEF TURĂ
- DISPECERI
- INSPECTORI SECURITATE
- SERVANŢI POMPIERI
- RECEPŢIONISTE

Condiţii avantajoase de salarizare şi program + bonificaţii

Relaţii la tel: **(021)335.05.05; 0760.411.281**

E-mail: **recrutare@aeksecurity.ro**

1584. **MODELE,** studio profesionist, colectiv exclusiv feminin, angajam fete cu engleza mediu/avansat pentru castiguri mari, conditii excelente, bonus 100 $ la angajare, flexibilitate, posibilitate creditare/ cazare, **4.000 L;** ☎0769.839.200/ 0799.055.960 office@empire-studio.ro

1585. **MONTAJE** usi-partitii, angajam lacatusi mecanici cu sau fara experienta pentru montaje usi, partitii din sticla, amenajari interioare. **1.800 L;** ☎0721.488.884

1586. **MONTATOARE, cusatoare pt. firma incaltaminte. Zona Colentina; ☎0769.255.100**

1587. **MONTATOR** aer conditionat si ventilatie ☎0720.060.601

1588. **MONTATOR aluminiu. Responsabilitati angajat: manipulare, asamblare si montaj usi si vitrine din sticla securizata, executie compartimentari interioare din sticla securizata, executie fatade din geam securizat; 2.200 L; ☎0741.793.570/ 0740.017.792 contact@glasspro.ro http://glasspro.ro**

1589. **MONTATOR** cu experienta in domeniul sistemelor de umbrire (copertine-rulocuri, folii terase), salariu 1.500- 2.000 L + contract de munca, angajeaza SC Bog &Mad cu sediul in Bucuresti. ☎0754.917.007

1590. **MONTATOR** cu experienta in montajul de pergole, copertine, storuri si jaluzele. Salariu motivant plus bonus in functie de performanta. Locatie: Bucuresti. Vino in echipa noastra, ☎0770.995.990 liviu@jaluzeleprestige.ro

1591. **MONTATOR** mobilier debitare, asamblare, slefuire, curatare, mobilier din PAL, MDF, lemn masiv, sau sticla si deplasari la client in vederea montarii obiectelor de mobilier. Experienta pe o pozitie similara este obligatorie ☎0732.315.652 office@signaturem.ro

1592. **MONTATOR** mobilier pal/mdf. Cerinte: Serios, punctual, dornic de munca, atitudine pozitiva, capabil de a asimila rapid lucruri noi. Disponibilitate la program prelungit. Salariu intre 2.000 si 3.000 ron, in functie de performante. ☎0767.665.987 mobilierminimalist@gmail.com

1593. **MONTATOR** Pal si MDF. Fabrica de mobila la comanda angajeaza montator cu experienta in domeniu. Salariu intre 2.000 si 3.000 Ron in functie de abilitatile profesionale; ☎0727.056.131

1594. **MONTATOR pal, circularist angajez pentru mobilier la comanda; ☎0761.143.444/ 0768.047.022**

★★★★★★★★★★★★★★★★★★★★

1608. **MONTATORI MOBILIER IKEA. SALARIU 1.500 - 2.000 RON NET + BONURI DE MASA; ☎0722.214.793/ 0730.709.446/ 0729.618.811**

★★★★★★★★★★★★★★★★★★★★

1609. **MONTATORI** mobilier la comanda din PAL melaminat. Experienta ca montator constituie un mare avantaj in stabilirea salariului. Pers cu exp sau cu calif tamplar. Progr L-V 8-18. In Incinta Faur sect 3. Carte munca, ☎0766.638.967/ 0735.876.984 office@marcoshop.ro www.marcoshop.ro

1610. **MONTATORI** reclame luminoase, permis cat. B pentru firma cu 16 ani traditie, localizata in Militari. Cautam persoane serioase, cunostinte sudura electrica, lucru la 4m inaltime, disponibile pentru deplasari in tara si strainatate, asiguram instruire **1.850 L;** ☎0720.405.060 cv@indigo-neon.ro

1611. **MONTATORI** sticla securizata. Angajam montatori tamplarie, sticla securizata, **2.000 L;** ☎0730.707.707/ 0730.707.707 office@abraconstruct.ro

1612. **MONTATORI** tamplarie PVC (cu/ fara experienta) si ajutori montatori. Salariu atractiv, Mai multe informatii la nr. de telefon. ☎0799.594.779/ 0736.860.856

1613. **MONTATORI** tamplarie PVC si necalificati. Salarii atractive; ☎0725.565.878

1614. **MONTATORI** termosistem, alpinisti utilitari si muncitori necalificati; ☎0768.312.433

1615. **MONTATORI** usi cu sau fara experienta. Oferim salariul atractiv si mediu de lucru placut, ☎0721.602.807 Elmicon_design@yahoo.com

1616. **MONTATORI** usi garaj, urgent 2 montatori pentru echipe de montaj usi de garaj si termostoruri. Cerinte: cunostinte de montaj usi sau termopane. Oferim: salariu, pregatire, bonus, tichete de masa, prime sarbatori; ☎0742.062.240 recrutare@mcagrup.com www.mcagrup.ro

1617. **MONTATORI,** echipa montatori pentru garduri din placi prefabricate din beton, remuneratie pe zi **100 L;** ☎0762.666.607/ 0762.666.605

1632. **MUNCITOR** calificat in constructii case - vile, cu experienta de lucru, serios si motivat de munca. Locatia: Bragadiru - Ilfov. Salariu 100 - 110 L/ zi. **100 L;** ☎0769.687.810 terratex@gmail.com

1633. **MUNCITOR** calificat sau necalificat cu un minim de cunostinte in domeniul instalatiilor tehnico- sanitare. Pentru detalii: ☎0726.600.069

1634. **MUNCITOR** calificat sau necalificat in domeniul acoperisuri, montaj tabla, cer seriozitate. Mai multe detalii la telefon. Marius; ☎0761.616.850

1635. **MUNCITOR** cu sau fara experienta pt. spalatorie auto din parcarea magazinului XXL Megadiscount din sos. Fundeni 40, sector 2, Bucuresti. Contract de munca, salariu net pe luna **1.200 L;** ☎0772.201.142

1636. **MUNCITOR** cu spirit de initiativa si ordonat pentru depozit. Desfasurarea activitatii este in Bragadiru, 8 ore/zi de L-V.Pentru detalii va rog sa ma sunati. ☎0733.962.644/ 0722.527.261 mihai.stoica@rigk.ro

1637. **MUNCITOR** Ferma din Teleorman, comuna Bogdana, angajeaza ingrijitor animale. Se asigura cazare. Relatii la telefon; ☎0769.624.839

1638. **MUNCITOR** finisaje. Angajam muncitor calificat sau mediu calificat pentru finisaje interioare/ exterioare (rigips, gresie, etc) oferim cazare gratuita 70 lei/zi, in sec. 1 pe Sos. Gheorghe Ionescu Sisesti, zona 2 Cocosi, ☎0769.041.716 ioanamarin24@yahoo.com

1639. **MUNCITOR** instalator si inginer pentru instalatii sanitare si termice pentru constructii, angajeaza Probel Instal. Programari interviuri la tel., e-mail: ☎0733.504.053 office@probel.ro

1640. **MUNCITOR** necalificat (manipulant marfuri) pentru depozit de pal melaminat din zona Republica, sector 3 ☎021.255.36.52

1641. **MUNCITOR** necalificat caut pentru finisaje (rigips, vopsit, montat gresie) si echipa pentru structura constructie (fierari si dulgheri); ☎0722.200.141

1642. **MUNCITOR necalificat in constructii, salariu atractiv, 80-100/zi; ☎0740.369.351**

1643. **MUNCITOR** necalificat Jilava. Angajam si calificam in meseria de lacatus mecanic pentru productie usi de garaj. Oferim: salariu, tichete, decontare transport, prime, contract nedeterminat, curs calificare, ☎0758.062.201 recrutare@mcagrup.com

AGENŢI SECURITATE

pentru - MAGAZINE- Bucureşti

Salariu începând de la 1.650 RON NET, care se plăteşte la timp, contract de muncă integral, sărbători legale plătite dublu, prime, bonusuri, servicii medicale gratuite, condiţii plăcute de muncă, excursii gratuite munte / mare, asigurăm calificare profesională gratuită.

Interviurile: Str. Calea Vitan nr. 293, sector 3, luni-vineri, 09.00-16.00. Mijloace de transport: 124, 202, 223, 135, 123 Auchan Vitan, vis a vis de Târgul Auto Vitan.

Relaţii la tel. 0749.062.295

1595. **MONTATOR** sisteme de supraveghere si interfonic cu minim de experienta+ carnet de sofer cat. B; ☎0741.278.630

1596. **MONTATOR** subansamble pentru o companie de telecomunicatii. Punct de lucru: Chiajna. Program de lucru: 8 h/ 2 sau 3 schimburi. Cerinte: liceu sau scoala profesionala tehnica, acuitate vizuala si dexteritate, **1.400 L;** ☎0732.674.100/ 0800.800.408 ioana.pirvu@adecco.com

1597. **MONTATOR** tamplarie aluminiu si pvc, Firma cu domeniu de activitate sisteme de aluminiu si pvc cauta oameni cu experienta pentru confectionarea si montarea de pereti cortina, luminatoare, ferestre, etc.Zona de lucru Bucuresti si imprejurimi; ☎0763.809.317/ 0769.620.595 timconstruct1@yahoo.com

1598. **MONTATOR** tamplarie PVC cu geam termopanu cu sau fara experienta in domeniu, cu sau fara permis categoria B, carte de munca, conditii avantajoase, sau colaborare, **2.000 L;** ☎0770.506.275

1599. **MONTATOR** tamplarie PVC, cu/fara experienta, zona Militari, salariul 1.200-2.500 lei; ☎0721.410.591

1600. **MONTATOR** tamplarie. Fenster angajeaza confectioner montator tamplarie aluminiu si PVC. Cerinte: experienta in domeniu si carnet de conducere categoria B. Salariu negociabil. Relatii la telefon. **500 €;** ☎021.256.01.01 office@fenster.ro www.fenster.ro

1601. **MONTATOR** vopsitor mdf, pregatitor mdf, operator cnc gaurire, masina aplicat cant pt. atelier de mobila. Se cauta si ucenici dornici sa invete o meserie. Salariu atractiv in functie de experienta atelier mobila sector 5 ☎0767.951.296

1602. MONTATOR, Glassmob angajeaza montator mobila sau cauta colaboratori. Venituri f. bune. Mediu de lucru excelent. www.glassmob.ro ☎0746.266.233 balasaroxana87@yahoo.com

1603. MONTATOR. Firma angajam montator gips-carton, contract de munca, salariu atractiv, rugam seriozitate; ☎0761.611.136

1604. MONTATOR. Firma de constructii, angajeaza cu carte de munca muncitori calificati in montat acoperisuri (tigla metalica, tigla ceramica, tabla plana). Salariu atractiv + bonuri de masa; ☎021.242.24.53 office@cmcroof.ro www.cmcroof.ro

1605. MONTATORI hale industriale si hidroizolatii, experienta obligatorie min. 2 ani montaj hale , obligatoriu apt pentru lucru la inaltime. Trimiteti CV-ul dvs. pe fax la nr. tel.; ☎021.300.40.45/ 0728.273.851 office@plana-innova.com www.plana-innova.com

1606. **MONTATORI** in domeniul tamplariilor angajare cu sau fara experienta, **1.800 L;** ☎0721.488.884

1607. **MONTATORI** mobila. KitchenExpert isi mareste echipa, daca ai experienta in domeniul montajului de mobila, esti o persoana dinamica si responsabila, daca mai ai si permis de conducere, esti candidatul ideal. **2.500 L;** ☎0733.064.667 ovidiu.d@kitchenexpert.ro

1618. **MONTATORI,** tigla metalica cu experienta pentru firma din Bucuresti, se asigura carte de munca, concediu de odihna si bonusuri la montaj, lucrari in Bucuresti si judetul Ilfov pe toata durata anului. **2.500 L;** ☎0723.153.211

1619. **MONTATORI. S.C. Doors Ambient angajeaza montatori pentru usi de interior si exterior. Salariu atractiv, in functie de performante; ☎0724.564.274/ 0722.268.982**

1620. **MOTOSTIVUITORIST,** urgent; ☎0722.341.663

1621. **MUNCA** inteligenta, program lejer, minim liceul, castig lunar 700 $; ☎0729.881.115

1622. **MUNCITOARE** angajez fata tinara serioasa, muncitoare, pentru etichetat si ambalat produse de mercerie, program L-S 8-18, salariu 1.100 lei, zona Fundeni; ☎0734.768.233 tynaqas@gmail.com

1623. **MUNCITOARE** necalificata pentru cantina, angajeaza Colegiul National "Cantemir Voda"; ☎0736.617.861

1624. **MUNCITOARE necalificate pentru atelier confectii dama, zona Pro tv ☎0788.197.260**

1625. **MUNCITOARE** necalificate pentru depart. productie la firma Zarea. Interviuri zilnic orele 13-15 la sediul din Bd. Bucurestii Noi nr. 176, sector 1. Transport: metroul statia Parcul Bazilescu si autobuz 697; ☎021.667.00.20 office@zarea.ro www.zarea.ro

1626. **MUNCITOARE** necalificate. Fabrica de paine, angajeaza muncitoare necalificate pentru ajutor brutar si patiser. Salariu 1.000-1.500 L Calea Rahovei, vis-a-vis de Liceul D. Bolintineanu, Brutaria La Tati, **1.200 L;** ☎0764.217.900

1627. **MUNCITOR** - operator utilaj textil (masina matlasat). Calificare rapida la locul de munca, zona Bd. Basarabia - sos. Vergului. Disponibilitate pentru lucru in doua schimburi, contract munca, net pe luna **1.200 L;** ☎0772.201.142

1628. **MUNCITOR** Angajam 1 muncitor necalificat pentru montaj parchet masiv/ laminat si 1 parchetar cu experienta minim 2 ani pentru montaj si raschetare parchet masiv, stratificat, trepte si balustrii din lemn masiv, **7 €;** ☎0731.707.550 adriangrosu83@gmail.com

1629. **MUNCITOR** angajam muncitor necalificat pentru manipulare marfa in depozit vanzare materiale de constructii zona Bucurestii Noi, Laminorului. Contract de munca termen lung, salariu si bonuri masa, ☎0744565759/ 0765506187 comaromtrade@yahoo.com

1630. **MUNCITOR** Angajam urgent muncitor necalificat, detalii telefon; ☎0731.792.476 office@ekko.ro

1631. **MUNCITOR** calificat / necalificat. Productie publicitara / 14 ani vechime, zona Trapezului. Salariu atractiv. Program de lucru 08:00-16:30 / luni - vineri. Mediu de lucru curat si placut; ☎0729.069.994 virgil@jjdisplays.ro

1644. **MUNCITOR** necalificat pentru aprovizionare magazin alimentar si legume fructe, **1.500 L;** ☎0722.330.194

1645. **MUNCITOR** necalificat pentru atelier confectii metalice cu sediul in Progresul Jilava. Bonuri de masa, **1.000 L;** ☎0723.634.288

1646. **MUNCITOR** necalificat pentru descarcat/incarcat si montaj mobilier, salariu atractiv plus alte beneficii, sector 6, ☎021.316.81.12 office@techo.ro

1647. **MUNCITOR** necalificat pentru lucru pe vidanja de preferat cu domiciliul in sector 5, Bragadiru, Magurele sau zone apropiate. Asiguram cazare pentru cei din provincie; ☎0744.146.589

1648. **MUNCITOR** necalificat pentru munca de intretinere hotel, domiciliu in cartierul Titan sau imprejurimi. CV-urile se depun la receptia hotel Inter Business sau pe email: sales@interhotel.ro ☎021.345.55.00/ 0745.309.030 hr@interhotel.ro www.interhotel.ro

1649. **MUNCITOR** necalificat pentru societate producatoare ambalaje carton. Sediul se afla langa metrou Piata Sudului. Relatii la telefon: ☎021.332.76.34

1650. **MUNCITOR** necalificat pt. depozit materiale de constructii in comuna Pantelimon, Ilfov ☎0724.110.428/ 0755.044.019

1651. **MUNCITOR** necalificat, cunostinte mecanica la statia de reciclare sticla.Program: L-V 7 ore/zi, in 2 schimburi. Bucuresti, sector 3, **1.600 L;** ☎0723.548.557 office@tcromglass.ro

1652. **MUNCITOR** necalificat, dezvoltator imobiliar angajeaza om la curatenie pentru santier situat in zona Piata Muncii. Program flexibil. Pentru informatii suplimentare va stam la dispozitie ☎0786.700.904/ 0786.700.903 office@centralplace.ro

1653. **MUNCITOR necalificat, dinamic, fara vicii. Ofer 8,5-9 RON/ora; ☎0742.439.247**

1654. **MUNCITOR** necalificat, firma de constructii angajeaza pt. santier zona Grozavesti - Gara Basarab; ☎0799.365.687/ 0774.610.738

1655. **MUNCITOR** necalificat, Trompetului, Sector 5; ☎0762.938.558

1656. **MUNCITOR** necalificat. Fabrica de paine, angajeaza muncitor necalificat pentru ajutor brutar. Calea Rahovei, vis-a-vis de Liceul D. Bolintineanu, Brutaria La Tati, **1.200 L;** ☎0764.217.900

1657. **MUNCITOR** necalificat. SC Expert Extreme Solutions SRL, societate cu experienta in domeniul alpinismului uilitar, angajeaza muncitor necalificat cu experienta in constructii. Mai multe detalii la telefon, ☎0761.880.368 secretariat.vtc@gmail.com www.alpinism-utili

1658. **MUNCITOR** necalificat. Societate cu productie tamplarie PVC, angajeaza: muncitor necalificat. Date de contact: telefon/ email; ☎0722.346.937 resurse.sibelplast@gmail.com

1659. **MUNCITOR** pentru productie mobilier. Activitate atelier si teren. Zona Sos. Alexandria. Cer si ofer seriozitate, ☎0735.848.552/ 0727.499.885

ISAF SA, Societate construcţii-montaj instalaţii feroviare, angajează pentru atelierele din Bucureşti şi site-urile din ţară:

- LĂCĂTUŞI
- STRUNGARI
- ELECTROMECANIC SCB
- MONTATOR SCB
- ELECTRICIENI
- ŞEFI TREN
- MANEVRANŢI VAGOANE

Oferim pentru ţară

CAZARE ŞI PACHET DE BENEFICII AVANTAJOS.

Relaţii la telefon: **0725.809.842**

CV la e-mail: **resurseumane@isaf.ro**

1660. **MUNCITOR SPECIALIST PRODUCTIE TERMOPANE ALUMINIU, ANGAJEZ; ☎0744.552.405/ 0740.255.741**

1661. **MUNCITOR NECALIFICAT** Societate Comerciala angajeaza muncitori necalificati pentru lucru in gradinarit. Salariul 1.200 lei. Oferim si cazare pentru cei din provincie. Cerem si oferim seriozitate, **1.200 L;** ☎0724.537.511 emilia.rosca@ecogarden.ro

1662. **MUNCITOR,** firma specializata angajeaza muncitor constructii calificat si necalificat, ☎0720.060.601

1663. **MUNCITOR, intretinere cladire (mici reparatii lacatuserie, tamplarie), angajam; ☎021.318.30.81**

1664. **MUNCITOR,** SC Dafin Invest SRL, CUI 21130356, angajeaza: muncitor necalificat la asamblarea montarea pieselor - 2 posturi, lucrator comercial - 2 posturi, secretar asistent director; ☎0765.324.661

1665. **MUNCITORI angajam muncitori femei sau barbati, pentru imbuteliere produse de curatenie; ☎0728.326.445**

1666. **MUNCITORI** angajam muncitori necalificati pentru Fabrica ambalaje plastic, B-dul Timisoara, pe termen lung cu contract, disponibil 2 schimburi, posibilitati avansare. Salariu **1.400 L;** ☎0769.957.243

1667. **MUNCITORI** angajam pentru manipulare marfuri generale la depozitul-vama targuri si expozitii, Bd. Timisoara nr. 90; ☎021.410.68.82/ 0731.024.720

1668. **MUNCITORI** barbati pentru repaletare Chiajna, se fac paleti mici de marfa si se infoliaza. Plata se face pe palet (1 L) salariu lunar poate fi: 1.300-1.500 L. Program: 07:00-16:00. Detalii: **1.500 L;** ☎0734.893.911

1669. **MUNCITORI** calificati - zugravi, faiantari, rigipsari si muncitori necalificati, pentru santier Bucuresti. Salariu atractiv; ☎0721.230.711

1670. **MUNCITORI calificati / necalificati, program flexibil, salariu incepand cu 1.400 L; ☎0729.492.492**

1671. **MUNCITORI** calificati angajez in constructii, inclusiv provincie; ☎0762.655.029/ 0740.903.257

1672. **MUNCITORI** calificati in constructii, placari polistiren si finisje interioare. Salariu atractiv 100/120 zi, rog seriozitate; ☎0740.369.351

1673. **MUNCITORI** calificati in lucrari de termoizolatie, gresie, faianta, rigips, tencuieli, montaj pavaj. Rog seriozitate; ☎0763.345.199

1674. **MUNCITORI** calificati pentru constructii: rigipsari, zidari, zugravi, salariu atractiv: 2.300- 3.000 net+ c.m.; ☎0748.154.615/ 0762.548.785

1675. **MUNCITORI** calificati pentru finisaje interioare si exterioare pt. firma de constructii. Santierele se afla in Bucuresti. Salariul incepe de la 1.800 L/luna + transport + contract de munca ☎0729.990.877 abisconstruct@yahoo.com

1676. **MUNCITORI** calificati pentru finisaje interioare si exterioare, zugravi, rigipsari, faiantari. Experienta constituie un avantaj. Asiguram carte de munca, echipament si transport. ☎0729.894.241 constructii_diverse@yahoo.com

1677. **MUNCITORI calificati pentru montaj pereti cortina din tamplarie aluminiu si geam termopan; ☎0722.598.005/ 021.212.49.53**

1678. **MUNCITORI calificati pentru montaj pereti cortina din tamplarie aluminiu si geam termopan; ☎0722.598.005/ 021.212.49.53**

1679. **MUNCITORI** calificati si necalificati cu program full-time pentru societate cu activitate de prelucrare geamuri si oglinzi. Detalii la nr. : 0724.647.767 L-V intre orele 10:00-18:00. ☎0724647767 agmirror12@gmail.com

1680. **MUNCITORI** calificati si necalificati in vederea realizarii placarilor cu polistiren termosistem, pt. societate de constructii ☎0751.076.738 diana.ambiental@gmail.com www.sisteme-termo.ro

1681. **MUNCITORI** calificati si necalificati pentru fabrica de mobilier tapitat (canapele si fotolii) din Bucuresti, membra a grupului Mobexpert. Relatii la telefon ☎0733.509.653

1682. **MUNCITORI** calificati si necalificati pentru polistiren. Oferim si cazare, plata la saptamana; ☎0761.893.785/ 0737.943.857

1683. **MUNCITORI** calificati si necalificati pentru productie de paleti la punctul de lucru situat in Tunari, Sos. de Centura nr. 13-15, angajeaza cu contract de munca SC Comelectro Import Export SRL. Salariu motivant in fucntie de realizari. Relatii la telefon; ☎0724.694.865

1684. **MUNCITORI** calificati si necalificati, 70-90 L/zi, plata saptamanal, tencuitori, zidari; ☎0736.470.788/ 0769.980.393

1685. **MUNCITORI** calificati si necalificati, faiantari, zugravi, instalatori, pentru SC Instal Anfar SRL; ☎0724.225.904

1686. **MUNCITORI** calificati tamplari, operatori CNC vopsitorie, slefuitori si necalificati pentru producator mobila la comanda. Se ofera salariu atractiv si bonusuri performanta; ☎021.350.41.70

1687. **MUNCITORI** calificati. Tipografia, Imprimeria Arta Grafica, situata in Bucuresti, B-dul Metalurgiei nr.73-75, sector 4, angajeaza muncitori calificati pentru pozitiile: - ma?inist scoarte; - ajutor masinist offset. Experienta in domeniu minim 1 an ca si legator manual mecanic/tipografitiparitor. Detalii la telefon. CV la pe mail; ☎021.306.61.00 recrutare@artagrafica.ro

1688. **MUNCITORI Compania Romprest Service S.A. angajeaza: -muncitori calificati reparatii cladiri: sudor, zidar, lacatus, faiantar etc. Punctul de lucru din Aeroportul Otopeni, informatii la tel. Persoanele interesate pot transmite CV-ul la adresa de e-mail: ☎021.201.33.59 recrutare@romprest.ro.**

1689. **MUNCITORI confectii si montaj tamplarie aluminiu si PVC, salariu foarte bun in raport cu pregatirea; ☎0723.199.918**

1690. **MUNCITORI** constructii pt. firma de constructii: zidari/ dulgheri. Se ofera cazare si transport local pentru cei din provincie, **2.500 L;** ☎0723.283.775 office@highconstruct.ro www.highconstruct.ro

1691. **MUNCITORI** constructii, calificati si necalificati pentru societate constructii, contract de munca, oferim cazare si masa, salariu motivant, seriozitate, Raluca, ☎0734.492.895

1692. **MUNCITORI** constructii. Angajam urgent muncitori calificati si necalificati constructii civile pentru Santier in Bucuresti, salariul net 2.000 lei pentru program de 8 ore, plus ore suplimentare, ☎0733.928.632

1693. **MUNCITORI** cu experienta in fabricarea detergentilor, in instalatiile electrice si automatizari pentru producator detergenti. CV-urile se vor trimite pe mail, detalii la tel.; ☎0723.666.441 arcalux@yahoo.com

1694. **MUNCITORI cu experienta pentru placari cu termosistem, salariu de la 100 L/ zi la 130 L/ zi + carte de munca, pers. din provincie au cazare gratuita, rugam seriozitate; ☎0722.216.976/ 0724.442.616/ 0769.919.459**

1695. **MUNCITORI cu experienta si fara experienta in domeniul constructii pentru reabilitari termice (placari cu polistiren), salarii de la 100 L/ zi pana la 130 L/ zi, cartea de munca si cazarea este asigurata de catre firma noastra; ☎0722.216.976/ 0769.919.459/ 0724.442.616**

1696. **MUNCITORI** in constructii (hale metalice), salariu 1.800-2.000 lei; ☎0740.924.820

1697. **MUNCITORI** in constructii angajam; ☎0763.600.021

1698. **MUNCITORI in constructii, calificati/ necalificati, sudor, lacatus, mecanici. Asiguram cazare; ☎0799.943.101**

1699. **MUNCITORI** in constructii, carte de munca, cazare, masa, salariul in functie de experienta. ☎0764.232.360

1700. **MUNCITORI** in constructii, cu sau fara experienta. Este adresat anuntul si persoanelor care lucreaza in echipa. Pentru mai multe detalii (angajare, salariu) la telefon. Oferim cazare **2.000 L;** ☎0767.890.982 georgeandriuca@yahoo.com

1701. **MUNCITORI** in constructii. Angajam muncitori in constructii: zugravi, dulgheri, zidari. Santierele sunt in Bucuresti si Ilfov. Pentru cei din provincie asiguram cazare. Contact: tel. Ene George; ☎0766.840.318 enegeorge88@yahoo.com

1702. **MUNCITORI** in productie, recruteaza Manpower pentru o companie Austriaca (Bragadiru). Activitate: lucreaza in sectia fitting, unde vor taia cu flexul, asambla si lamina tevi (pt camine canalizare) de diverse diametre. Cerinte: Experienta in productie (de preferat); Buna indemanare in lucrul cu scule de mana (flex, bormasina, etc); Persoane responsabile, motivate sa lucreze intr-o companie serioasa; Program de lucru: in 3 ture, L-V. Beneficii: 1950 de lei net (in mana); calificare in strainatate (platita de firma); transport asigurat din Bucuresti. Relatii: Cristina Ivan; ☎0729.800.735 cristina.ivan@manpower.ro

DEZICLEAN Angajăm

AGENŢI CURĂŢENIE/IGIENIZARE

pentru obiective din Aeroport Otopeni

Decontăm transport şi asigurăm cursuri de specializare

Relaţii la tel : 0784.290.322

LOCURI DE MUNCĂ

COFETĂRIILE TIP TOP angajează

Muncitori necalificaţi pentru ambalat, preparat, manipulat produse alimentare
Salariul 1400 Lei + tichete de masă
+ o masă caldă pe zi
Vânzătoare pentru cofetariile din Bucureşti
Salariul 1200 Lei + tichete de masă
TEL: 0722.554.851/ 021.301.15.67

1703. **MUNCITORI** montatori mobiler pal urgent. Societate de vanzare si productie mobilier angajam muncitori pentru montaj, manipulare mobiliersalariu 1250 lei + bonuri de masa, loc de munca: Soseaua de Centura nr. 20 Tunari, Ilfov, **1.250 L;** ☎0723.139.027 administrativ@princeinternational.ro

1704. **MUNCITORI** necalificati (femei), pentru zona Carrefour Militari, Sos. de Centura. Rog seriozitate maxima; ☎0723.668.108

1705. **MUNCITORI** necalificati - asiguram cazare si femeie serviciu din zona Glina, Catelu si Pantelimon, sector 3; ☎0760.896.390/ 0720.464.909

1706. **MUNCITORI** necalificati angajez in santier. Mai multe detalii la tel.: ☎0761.147.391

1707. **MUNCITORI** necalificati cu experienta pt. constructii firma angajeaza. Seriozitate, ofer cazare; ☎0775.398.643/ 0766.672.766

1708. **MUNCITORI** necalificati depozit reciclare deseuri, salariu atractiv, pt. cei din provincie ofer cazare, ☎0720.527.773

1709. **MUNCITORI** necalificati din provincie, asiguram cazare si femeie de serviciu din zona Glina, Catelu, Pantelimon, Sector 3; ☎0760.896.390

1710. **MUNCITORI** necalificati din provincie, fara obligatii, ofer cazare si mancare; ☎0769.681.631

1711. **MUNCITORI** necalificati din sector 4, activitate decoratiuni florale. Rog prezentare la sediu str. Uliesti, nr. 11-21, Berceni; ☎0787.686.096

1712. **MUNCITORI** necalificati diverse lucrari, curatenie, din provincie, contract, cazare, salariu motivant, program flexibil; ☎0766.864.897

1713. **MUNCITORI** necalificati dornici de munca pt. SC Vitonimar SRL cei interesati ne pot contacta la nr de tel. sau pe adresa de email ☎0799.863.224 secretariat@stante-vito.ro

1714. **MUNCITORI** necalificati femei si barbati, operatori masini de tricotat/ kett, triplock, liniara, remaiat tricot. Fabrica de tricotaje angajaza. Pachet de beneficii: tichete masa, decontare transport, zona Militari, salariu **1.400 L;** ☎0734.301.444

1715. **MUNCITORI** necalificati in constructii pardoseli si finisaje; ☎0731.568.975

1716. **MUNCITORI** necalificati in constructii, montatori ceramica, piatra, travertin si granit. Tel. contact, site: www.ionitaconstruct.ro ☎021.221.56.49/ 0726.775.449

1717. **MUNCITORI** necalificati in domeniul deseurilor reciclabile,Program de lucru: luni - vineri, 8 ore pe zi.Zona metrou Pipera ☎0761.320.573 office@urbancr.ro

1718. **MUNCITORI** necalificati la firma de constructii. Asiguram cazare, salariu motivant; ☎0730.834.780

1719. **MUNCITORI** necalificati pentru ambalat, preparat, manipulat produse alimentare, pentru cofetariile Tip - Top , salariu + tichete de masa, o masa calda pe zi, **1.400 L;** ☎0722.554.851/ 021.301.15.67

1720. **MUNCITORI** necalificati pentru depozit materiale de constructii. Depozitul se afla in sector 2. Rugam seriozitate; ☎0723.972.318

1721. **MUNCITORI** necalificati pentru drumuri si poduri - Sos. Bucuresti - Giurgiu, angajez; ☎0720.848.786/ 0727.404.421

1722. **MUNCITORI** necalificati pentru fabrica in Popesti Leordeni, incinta Danubiana; ☎0736.222.999

1723. **MUNCITORI** necalificati pentru intretinere hale depozitare. Relatii la tel. L-V 8-18, **1.600 L;** ☎0758.022.771/ 0723.736.969 grecrombussinesgroup@yahoo.com

1724. **MUNCITORI** necalificati pentru productie teava si fitinguri din polipropilena, strungari, matriteri, program 8 ore in trei schimburi, salariu atractiv angajeaza urgent SC Proheat Instalatii SRL, Pantelimon, Ilfov. Relatii la tel. ☎021.350.70.03/ 0736.101.623

1725. **MUNCITORI necalificati pentru santier constructii, conditii avantajoase, salariu platibil intotdeauna la timp pt. dezvoltator imobiliar, sal./luna, 1.500 L; ☎0731.738.248 gabriela@metropolitanresidence.ro**

1726. **MUNCITORI** necalificati pentru sortare deseu zgura pentru punctul de lucru situat in loc. Sindrilita, Com. Ganeasa, Ilfov. La cerere putem oferi si cazare in conditii de santier, **1.500 L;** ☎0725.333.508 tekko_tekko@yahoo.com www.transport-abroll.ro

★★★★★★★★★★★★★★★★★★

1727. **MUNCITORI NECALIFICATI PENTRU TRANSPORT MOBILIER LA DOMICILIUL CLIENTILOR. PACHET SALARIAL NET, 1.400 L; ☎0729.618.811/ 0730.709.446/ 0722.214.793**

★★★★★★★★★★★★★★★★★★

1728. **MUNCITORI** necalificati program 8 ore, de L-V, cu contract individual de munca **1.200 L;** ☎0746.250.255 financiar@sippanel-technologies.eu

1729. **MUNCITORI** necalificati pt. depozit in Chiajna. Se fac paleti mici de marfa si se infoliaza. Plata se face pe palet (1 leu). Salariu lunar poate fi: 1.300-1.600 L. Program: 07:00-16:00. Detalii la: **1.600 L;** ☎0734.893.911

1730. **MUNCITORI** necalificati pt. vopsire confectii metalice pe santier in Bucuresti. Program luni-vineri 8-10 ore/zi. Contract de munca + transport. Cerinte: studii medii, stare optima de sanatate, abilitati tehnice, **1.500 L;** ☎031.429.81.17 office@a1-recruitment.ro

1731. **MUNCITORI** necalificati seriosi pt. fabrica de geam termopan situata pe Sos. Industriilor (fostul cartier 23 August) Salariu 1.200 net, ore suplimentare platite, bonuri de masa, asigurare Medlife ☎0745.231.029 vlad.spulber@spidromglass.ro

1732. **MUNCITORI** necalificati si calificati (zidarie, tencuieli) in constructii pt. Bucuresti. Salariu 2.000-2.500 L. Pentru provincie oferim cazare. Telefon, ☎0724.930.204

1733. **MUNCITORI** necalificati urgent 5-6 baieti pentru amenajari si intretineri spatii verzi, oferim cazare si salariu 1.690 lei lunar cu contract de munca, **1.690 L;** ☎0763.871.892/ 0737.213.491 marian_marcu2000@yahoo.com

1734. **MUNCITORI** necalificati, diverse, din provincie, cu carte de munca, cazare, program lejer, salariu motivant; ☎0763.425.972

1735. **MUNCITORI** necalificati, dulgheri, placatori fatade, montatori tabla acoperis pentru santier. Cu carte de munca. Conditii avantajoase ☎0731.493.492

1736. **MUNCITORI necalificati, fierari - betonisti, dulgheri, zidari, zugravi, lacatusi, montatori - rigips, ipsosari modelieri, mozaicari pentru societate de constructii. Sunati intre orele 8.00 - 17.00;**

1737. **MUNCITORI** necalificati, lacatus mecanic, instalator, electrician pentru fabrica de productie alimentara, sector 6;(salariul net 1400 lei + tichete de masa); ☎0722.554.851/ 021.301.15.67

1738. **MUNCITORI** necalificati, tamplari, agenti intretinere cladiri de birouri, montatori pardoseli, motostivuitoristi cu diploma, cameriste, ajutor bucatar, ☎021.311.05.85

1739. **MUNCITORI** necalificati, zugravi, montatori gips carton cu experienta; ☎0744.283.734

1740. **MUNCITORI** necalificati, zugravi, montatori gips-carton cu experienta; ☎0744.283.734

1741. **MUNCITORI** necalificati. Producator incaltaminte angajeaza muncitori necalificati atelier tras tăiputi, program 8-16:30, loc de munca in str. Intrarea Dinamicei 8, sector 3, Bucuresti, la 100 m de statia de metrou Dristor, ☎0723.227.163

1742. **MUNCITORI** necalificati. Sc Klaussenburg Recycling angajeaza muncitori necalificati -lucrator sortator/ manipulant marfa, ☎0785.222.992 logistica@klaussenburg.ro

1743. **MUNCITORI** necalificati. Tipografia, Imprimeria Arta Grafica, situata in Bucuresti, B-dul Metalurgiei nr. 73-75, sector 4, angajeaza pe perioada determinata de 3 luni, muncitori necalificati pentru pozitia: ambalator manual. Detalii la telefon: ☎0721.306.61.00

1744. **MUNCITORI** Onix Residence cauta sa angajeze: 10 muncitori calificati foarte seriosi, specializati in finisaje interioare, placari gresie, faianta ☎0747.121.431 recrutare@moradgroup.ro

1745. **MUNCITORI** pal melaminat pentru atelier (zona Cornetu) si manipulanti (montatori), mobila, zona Drumul Taberei; ☎0746.014.572/ 0765.519.117

1746. **MUNCITORI PENTRU CURATENIE SI MICI AMENAJARI INTERIOARE PENTRU SEDII BIROURI ANGAJAM CU CONTRACT DE MUNCA. CONSTITUIE AVANTAJ EXPERIENTA CA ZUGRAV. OFERIM SALARIU ATARCTIV, PROGRAM FLEXIBIL SI BONURI DE MASA. ☎021.230.56.22**

1747. **MUNCITORI** pentru montat pavaj angajez; ☎0722.479.819/ 0761.432.807

1748. **MUNCITORI** pentru producator detergenti din sector 3. Detalii la tel., CV-urile pe mail; ☎0723.666.441 office@arcalux.ro

1749. **MUNCITORI** pentru reabilitari termice in Bucuresti. Placari cu polistiren. Oferim cazare. Carte de munca salarii intre 1.800 si 3.200 L. Oferim si cerem seriozitate maxima ☎0725.239.761

1750. **MUNCITORI** productie prelate, copertine, corturi, structuri metalice, contract de munca, salariu motivant, bonuri de masa, decont transport.Chitila nr. 230, **1.200 L;** ☎0744.769.265/ 021.311.81.85 iorgulescu.florin@gmail.com www.prelate-copertine-baicover.ro

1751. **MUNCITORI** pt fabrica de productie ferestre din aluminiu si PVC cu experienta in domeniu minim 5 ani; ☎0726.131.010 angela@palladiumprofiles.ro

1752. **MUNCITORI pt. finisaje, salariu incepand de la 120 ron pe zi, angajeaza firma constructii; ☎0737.147.935**

1753. **MUNCITORI** rigipsari - zugravi - faiantari, zidari si tineri ucenici pt. societate de constructii. Seriozitate, plata saptamanal; ☎0724.021.393

1754. **MUNCITORI** spatii verzi, zona de lucru Bucure?ti-Ilfov. Salariu 1.800 ron, **1.800 L;** ☎0766.848.250 chggrup@gmail.com

1755. MUNCITORI IN CONSTRUCTII CGG Group angajeaza muncitori in constructii. Se cauta dulgheri, fierari, zidari, necalificati. Se ofera salariu peste media pietei, contract de munca si CAZARE. Experienta este obligatorie. 2.200 L; ☎0747775501/ 0747775502 office@persons.com.ro

1756. MUNCITORI, angajam 2 muncitori necalificati pentru firma productie de elemente arhitecturale de fatada. Cerinte: persoana dinamica, harnica, si dispusa la program prelungit-disponibilitate la efort fizic, 1.400 L; ☎0723.372.473/ 0723.372.473 c.mirica@interior-store.ro

1757. MUNCITORI, angajam cu experienta in reabilitari termice si anvelopari blocuri, izolatii termice si lucrari similare ☎0787.523.522/ 0737.014.223

1758. MUNCITORI, angajam fete si baieti pt ambalare si manipulare marfa si bucatareasa, pt depozit legume fructe din Voluntari str Barsei nr. 2 (langa rar) pt interviuri de l-v intre orele 09:00-17:00, ☎0735.207.268 office@abbara.ro

1759. **MUNCITORI, ANGAJAM URGENT PENTRU SPATII CURATENIE ZONA BANEASA. PROGRAM INTURE: 1 SAPTAMANA DIMINEATA, 1 SAPTAMANA DE NOAPTE. SALARIU MOTIVANT + BONURI DE MASA; ☎021.230.56.22**

1760. **MUNCITORI,** dezvoltator imobiliar angajez muncitori necalificati. Cautam oameni seriosi, muncitori, nonalcoolici, doar din provincie exclus din Bucuresti, oferim cazare, **1.700 L;** ☎0751.141.917 blitzconstruct3@gmail.com

1761. **MUNCITORI,** echipe, placat polistiren. Ofer plata la saptamana, urgent, ofer cazare. Silviu, pe zi **140 L;** ☎0729.221.010/ 0729.185.777

1762. **MUNCITORI,** Fabrica Eurokurt angajeaza muncitori necalificati (barbati, femei), sofer, motostivuitorist, gestionar, mester extruder si ajutor. Adresa: Popesti-Leordeni, str. Pavel Ceamur nr. 4. tel., ☎0742.244.271/ 021.890.33.02 office@eurokurt.ro

1763. **MUNCITORI, firma de constructii din Bucuresti angajeaza muncitori calificati: electricieni cu si fara experienta, zugravi, zidari si muncitori necalificati. Detalii la numarul de telefon: ☎0766.625.806**

1764. **MUNCITORI,** Laborator cofetarie-patiserie angajeaza muncitori necalificati in vederea calificarii; ☎0746.611.052 office@casa-antonie.ro www.casa-antonie.ro

1765. **MUNCITORI, manipulanti marfuri. Avantaj si cu carnet conducere categ. B; ☎0744.675.760**

1766. **MUNCITORI,** ne marim echipa! Angajam muncitori necalificati in telecomunicatii si tehnicieni in telecom. Vei avea posibilitati de avansare si de calificare. Oferim stabilitate si siguranta locului de munca. Minim studii medii. **1.400 L;** ☎0728.883.363 laurentiu.tianu@rcagrup.ro www.rcagrup.ro

1767. **MUNCITORI,** operatori fasonare otel beton. BogArt Steel cu sediul in strada Nicolae Teclu 55, sector 3, Bucuresti, angajeaza operatori masini de fasonat otel beton cu comanda numerica; ☎0730.280.198

1768. **MUNCITORI,** societate comerciala producatoare de dulapuri metalice angajeaza muncitori necalificati, numai pentru Bucuresti. Relatii la ☎021.345.24.50

1769. **MUNCITORI,** Societate de constructii angajeaza mecanici de intretinere si muncitori necalificati pentru statii de betoane tip Liebherr, relatii de L-V, in intervalul orar 08.30 - 16.00, solicitam seriozitate, ☎0724.558.567 betoane.jilava@dimar.ro

1770. **MUNCITORI,** soferi, lacatusi si electricieni. ElektrA Invest Bucuresti, angajeaza muncitori, soferi, lacatusi, electricieni pt lucrari de JT si MT. Se ofera salariu atractiv si cazare pentru persoanele din provincie. Rel tel., ☎0729.883.925/ 0725.054.441/ 0729.238.936 steluataene@elektrainvest.ro

1771. **MUNCITORI,** zidari, rigipsari, zugravi, dulgheri (calificati si necalificati), se cauta persoana responsabila, profesionista, punctuala, apt pentru lucru la inaltime; ☎0723.572.435/ 0728.106.312 magnum.expert.building@gmail.com

1772. **MUNCITORI.** Atelier reparatii scule electrice drujbe si pompe angajam muncitori necalificati in Sos. Alexandriei 153, program 8 ore, colaborare; ☎0762.110.731/ 0722.257.519

1773. **MUNCITORI. Firma de constructii angajam muncitori calificati de necalificati pentru placari cu polistiren, salarii incepand de la 100 L/ zi pana la 130 L/ zi + carte de munca, pentru persoanele din provincie asiguram cazare; ☎0722.216.976/ 0724.442.616/ 0769.919.459**

1774. MUNCITORI. Firma de constructii angajeaza muncitori necalificati pentru curatenie in santier; ☎0733.931.974

1775. MUNCITORI. firma productie incaltaminte cu sediul in Bucuresti, zona Metrou Costin Georgian(Morarilor) angajeaza muncitori calificati si necalificati: masinisti 1 ac si 2 ace, montatori, personal banda de tras etc. Oferim salariu atractiv, bonuri de masa, carte de munca, transport gratuit, bonusuri. Program lucru: Luni-Vineri 07:00-15:30. Detalii telefon: ☎0724.323.006/ 0729.223.070

1776. **MUNCITORI. LaFantana angajeaza muncitori necalificati pentru manipularea bidoanelor de apa in depozit, carte de munca, zona Gara Obor; ☎0725.050.493**

1777. **MUNCITORI. Romdist Packaging SRL Stefanestii de Jos, Ilfov, angajeaza muncitori necalificati (operatori utilaje pentru fabricarea paharelor din carton). Salariu atractiv+decontare transport; ☎021.322.61.65 ramona.mindrescu@romdist.ro**

1778. **MUNCITORI.** Unitate scolara angajam temporar muncitori, detalii pe site la avizierul unitatii, rel. la tel; ☎021.336.58.90

1779. NECALICATI Firma distributie zona Metro Voluntari angajeaza manipulanti marfa, lucratori depozit, muncitori necalificati pentru incarcare, descarcare, aranjare marfa depozit produse alimentare (dulciuri). L-V, 08-17, ☎0741.244.002 angajari@senic.ro

1780. **NECALIFICATE,** SC cu sediul in Chitila angajeaza fete pt. curatare corpuri mobilier. Program luni-vineri 7.30-16. Salariul creste dupa prima luna, **1.200 L;** ☎0730.032.266 mobilier-de-baie.ro

1781. **NECALIFICATI** angajez pentru santier ☎0762.934.104

★★★★★★★★★★★★★★★★★★

1782. **NECALIFICATI IN CONSTRUCTII, CONTRACT DE MUNCA FULL TIME, SALARIU NET 1.300 L + 200 L TICHETE DE MASA, PROGRAM DE LUNI PANA VINERI 8-18, ALTE BONUSURI, PUNCT DE LUCRU ZONA AUCHAN, MILITARI, NU OFERIM CAZARE, 2.000 L; ☎0733.822.822 CONTACT@TRANSPARENTRESIDENCE.COM TRANSPARENTRESIDENCE.COM**

★★★★★★★★★★★★★★★★★★

1783. **NECALIFICATI** in constructii, pentru firma din Bucuresti, salariu 2.200 Lei net/ luna, plata salariului fara intarzieri, se asigura carte de munca si concediu de odihna, de lucru toata perioada anului, **2.200 L;** ☎0723.153.211

1784. **NECALIFICATI** pentru firma de curatenie, salariul se da din 2 in 2 saptamani, oferim si cazare **1.200 L;** ☎0761.863.965/ 0727.572.408 dobrica_daniel82@yahoo.com

1785. **NECALIFICATI** pentru repaletare. Angajam Barbati pentru repaletare (se fac paleti mici de marfa si se infoliaza). Plata se face pe palet (1 leu). Salariu lunar poate fi: 1300-1500 lei. Program: 07:00-16:00. Detalii, **1.500 L;** ☎0734.893.911

1786. **NECALIFICATI** pentru santier zona Ploitehnica-Regie, Se cere experienta de santier de minim 2 ani, capacitate de munca si comunicare, seriozitate, **2.000 L;** ☎0788.788.800 recrutaredezvoltare@gmail.com

1787. **NECALIFICATI si meseriasi placari cu polistiren, angajez urgent cu contract de munca; ☎0732.798.196**

1788. **NECALIFICATI** urgent, personal masculin, contract de munca, salariu net: 1.300-1.400 L. Detalii la telefon **1.400 L;** ☎0736.326.435

1789. **NECALIFICATI,** barbati si femei punct de lucru: Otopeni, str. Libertatii nr. 8, jud. Ilfov (fabrica Pavaj), punct reper Garden Plaza sau mag. Bellona. Oferim cazare, salariu 1.500-2.500 L; ☎031.438.22.26

1790. **NECALIFICATI,** dulgheri, zidari angajez, ofer cazare, masă+ salariu; ☎0724.778.928/ 0769.584.631

STIROM SA

Cel mai mare producător din România în domeniul sticlăriei

Angajează:

- **OPERATOR MAŞINI AUTOMATE DE PRELUCRARE STICLĂ**
- **LĂCĂTUŞ MECANIC**
- **MUNCITOR NECALIFICAT**

Cerinţe:

- **disponibilitate pentru lucru în echipă**
- **corectitudine, seriozitate.**

Relaţii suplimentare la departamentul Resurse Umane
Telefon: 021.2018.594, 021.2018.586
sau la sediu str. Theodor Pallady nr. 45 sector 3

1791. **NECALIFICATII** Tipografie angajeaza tineri necalificati, posibilitatii de calificare, masinisti, masiniste top 3 cutite, si femei legatori manuali, conditi avantajoase; ☎0723.389.150

1792. **NUMARATORI** valori Bucuresti. Cashnet angajeaza personal pentru numarare si sortare bani in sediul nostru din Bucuresti. Oferim contract pe perioada nedeterminata, tichete de masa si bonusuri.Disponibil la program de noapte, ☎0735.400.476 andreea.vasile@cashnet.ro

1793. **OAMENI** de serviciu bloc, coordonator personal curatenie cu experienta; ☎0766.866.075/ 0774.564.889/ 0733.016.759

1794. **OFERTANT** ofertant-vanzator tamplarie PVC. Solicitam experienta in domeniu. Oferim pachet salarial fix+comisionare din vanzari. Conditii de munca excelente. Lider vanzari tamplarie PVC Salamander, **2.000 L;** ☎0758.090.904 info@neofort-biz.ro

1795. **OM** bun la toate, muncitor, nu conteaza varsta, pt. motel Casa de Piatra, Pustnicul, 1700 lei net+cm, 6 zile/saptamana (paza, intretinere etc). Preferam persoana disponibila intern (cazare gratuita la noi), maxi 503 de la Cora, **1.700 L;** ☎0767.079.463

1796. **OM** de curte, mesterul casei angajez urgent. 5 ore/ 700 roni, Pipera; ☎0766.242.775

1797. **OM** de serviciu. Firma de administrare complex rezidential in zona Grozavesti cautam om de servici (bartbat) necalificat pentru facut curatenie prin curtea si spatii verzi, ☎0737.384.744

1798. **OM** la curatenie pentru curte, ofer si cazare ☎0761.407.160/ 0771.372.342

1799. **OM** paza, proprietar angajez pentru cladire birouri, in zona Grozavesti, program 12 h/zi. Conditii avantajoase ☎0734.825.197 ayash_center2012@yahoo.com

1800. **OPERATOARE** Fabrica mase plastice din Bucuresti, angajeaza operator sudeza (femei);

1801. **OPERATOARE** mase plastice, pe masini injectie, nefumatoare, sect. 3 Bucuresti; ☎0744.517.869

1802. **OPERATOARE** PC si customer service, AirbnbSupport selecteaza. Salariu fix 1.800 lei plus bonusuri de performanta; ☎0725.988.889 hr@airbnbsupport.ro

1803. **OPERATOR** ambalare Firma in domeniul productiei farmaceutice angajeaza pentru fabrica din Bucuresti sect.4 personal pentru ambalare. Trimiteti CV la adresa email; ☎ ru.farma@gmail.com

1804. **OPERATOR** calculator pentru departamentul contabil, absolvent (a) de liceu economic, minim trei ani experienta, firma de administrare imobile. Trimiteti CV la e-mail, **1.500 L;** ☎021.336.77.44 office@scomet.ro

1805. **OPERATOR calculator pentru programe de otpimizare a placilor de pal si sticla. Asteptam CV pe adresa email; ☎ stefan@asiroll.ro**

1806. **OPERATOR CALCULATOR PENTRU SUPERMARKET. TELEFON/ E-MAIL: ☎021.321.34.39 SECRETARIAT@SPRINGTREST.RO**

1807. **OPERATOR CALCULATOR PREFERABIL CU EXPERIENTA IN NOTARIAT SI VITEZA DE TEHNOREDACTARE IN WORD; ☎ SECRETARIAT@NOTARIATOMNIA.COM**

1808. **OPERATOR** calculator si agent call-center pentru relatii clienti si ofertare. Cerinte: cunostinte operare calculator, spirit de echipa si abilitati de gestionare a relatiilor cu clientii; ☎021.644.13.23/ 0733.083.790 agerthermoserv@gmail.com

1809. **OPERATOR calculator, Firma distributie produse alimentare zona Metro Voluntari angajeaza operator calculator. Program luni-vineri, 08:00-17:00. Salariu+bonuri de masa, ☎ angajari@senic.ro www.senic.ro**

1810. **OPERATOR** calculator. Bookmaker ricerca personale feminile per la filiale di Bucarest. Discreta conoscenza della lingua italiana, disponibilita a lavorare su turni, anche festivi buone nozioni di operatore pc, **400 €;** ☎0766.993.388 gammalive@gammabet.com

1811. **OPERATOR** calculator. Firma de transport persoane cu sediul in Bucuresti, sector 6 angajaza femeie pentru vizionare inregistrari curse microbuze. Va rog trimiteti CV pe adresa de email. Detalii: tel., ☎0785.296.188 pacifictur@yahoo.com

1812. **OPERATOR** calculator/agent turism. Nu este necesara experienta. Pachet motivant. Lb. engleza avantaj. Cunostinte operare PC. Persoana proactiva si dornica de afirmare, ☎ mihai@reduceriturism.ro

1813. **OPERATOR** call center, angajeaza firma de catering. Program luni - sambata 10-14, salariu **500 L;** ☎0758.733.446

1814. **OPERATOR** companie producatoare de cafea angajeaza masinist la masini de ambalat/operator, zona Th. Pallady, 3 schimburi, masa si transport, telefon: ☎0747.040.857

1815. **OPERATOR** date cu cunostiinte contabilitate primara pt. cofetaria Atena, din sos Giurgiului nr. 121, statia Drumul Gazarului, program 2/2 zile sau 1/1 zi. Salariul este integral in contractul de munca. CV la adresa de email. ☎ dorutasbac@yahoo.com

1816. **OPERATOR** date pt. depozit. Responsabilitati: introducere NIR, receptie scriptic marfa, evidenta livrari. Experienta similara, cunostinte bune operare PC, optional: cunostinte contab primara, ☎021.212.30.10 ion.blaer@gmail.com

1817. **OPERATOR** DDD, detinator permis categoria B, Trompetului, Sector 5; ☎0762.938.558

★★★★★★★★★★★★★★★★★★

1818. **OPERATOR DERATIZARE, CARNET CATEG. B, CURSURI DERATIZARE, PROGRAM FLEXIBIL. STRADA TROMPETULUI; ☎0762.938.558**

★★★★★★★★★★★★★★★★★★

1819. **OPERATOR dispecerat, RPG Security, angajaza operatori dispecerat video pentru obiective in bucuresti si Ilfov. Pentru interviu sunati la tel. L-V, 09:00-16:00. Salariul net, 1.650 L; ☎021.9534 hr@rpg.ro www.rpg.ro**

1820. **OPERATOR** distribuitoare automate (cafea/ bauturi calde si produse snack&food) pentru Bucuresti, angajeaza SC Alcor Invest Holding SRL. Cerinte: studii medii, carnet categoria B, fara cazier judiciar. Se ofera: salariu motivant, bonuri de masa si bonusuri de performanta. Experienta constituie un avantaj. Trimiteti CV la adresa de e-mail, sau sunati la tel.: ☎0722.555.625 office@alcor-holding.ro

1821. **OPERATOR** dtp. Tipografie sector 4, angajeaza operator dtp cunoscator pachet Adobe (Indesign, Acrobat, Photoshop). Cv la adresra de email. Relatii la telefon, ☎0722.529.058/ 0723.842.660 office@unicart.ro

1822. **OPERATOR** facturare Saga, secretariat, Mogoşoaia. Operare Saga, receptii, comenzi la furnizori, receptionare marfa, ofertare, secretariat,Firma specializata in vanzare/executie acoperisuri cu sediul in Mogosoaia, Ilfov, **1.500 L;** ☎07444403596 office@acoperisuri-bucuresti.ro

1823. **OPERATOR** facturare. Este membru al echipei de vanzari, invata si cunoaste produsele, vinde produsele. Inchide vanzarea prin facturare si incasare. Perioada nedeterminata, bonuri de masa. Zona liceu Bolintineanu; ☎0728.420.054/ 021.423.28.45 office@gelutrade.com www.gelutrade.com

1824. **OPERATOR** filler. SC Expresoare Cafea SRL, angajeaza operator automate cafea, experienta minim 1 an in domeniu, permis conducere minim 1 an, abilitati tehnice, rog cv la adresa de e-mail, salariu + bonus; ☎0733.799.815/ 0764.428.428 expresoarecafea@yahoo.com www.tchibocafea.ro

1825. **OPERATOR** incarcator frontal telescopic. Angajam numai cu contract de munca operator incarcator frontal telescopic cu experienta anterioara, curs de operator masini utilaje cale si terasamente, legitimatie vizata la zi si seriozitate maxima, **2.500 L;** ☎0725.333.508 florina.graur@tekko.ro

MAGAZIN DE TIP PLAFAR angajează

VÂNZĂTOARE

cu experienţă în domeniul produselor naturiste
SALARIU 1.500 - 2.100 LEI
TEL: 0735 475 896

1826. **OPERATOR** instalatie forat, societate de constructii cu profil de fundatii speciale, disponibilitate deplasere in tara, salariu atractiv si bonusuri pt. performanta, ☎021.223.03.17 agisfor@yahoo.com

1827. **OPERATOR** introducere produse site. SC Hera Rovaniemi angajeaza operator introducere/modificare produse site in Prelungirea Ghencea; salariu atractiv. Urgent, seriozitate. Asteptam CV la adresa, **1.600 L;** ☎ office@it-sh.ro

1828. **OPERATOR** masini prelucrat hartie in role. Carte de munca. Program de lucru in 2 schimburi: 7-15 sau 14-22, luni-vineri, ☎021.232.29.41 office@kmp.ro

1829. **OPERATOR** monitorizare video. Cautam operator monitorizare video. Cerinte: lb. engleza, nivel avansat (scris+ vorbit), disponibilitate pentru ture de noapte si weekend, atentie distributiva, cunostinte pc. Asteptam cv-ul la email, **1.600 L;** ☎0756.013.935 hr@icarustel.com

1830. **OPERATOR** online. Jobul nu necesita experienta, se adreseaza persoanelor tinere care doresc castiguri imediate, bazate pe comisioane atractive. Se poate lucra si de la domiciliu sau de la biroul nostru din Unirii. Suna, **2.800 L;** ☎0751.124.276 contact@chasm.ro

1831. **OPERATOR** pariuri sportive. Candidatul ideal: cunostinte de operare PC A–nivel mediu; Atitudine orientata catre client si bune capacitati de comunicare; Disponibilitate de lucru in ture; Seriozitate si punctualitate, ☎0762.029.177 office@croods.ro

1832. **OPERATOR** pariuri sportive/ Slot Attendant pt. companie organizatoare de jocuri de noroc. Se ofera pachet salarial foarte bun, bonuri de masa plus bonusuri. CV-urile se depun la adresa de mail: ☎ marilena.nowogames@gmail.com

1833. **OPERATOR** pentru utilaje de print si cutting plottere. Cunostinte foarte bune de Corel Draw, Adobe Photoshop, Adobe Illustrator in vederea realizarii de machete grafice ☎ gina@giotto.ro

1834. **OPERATOR** productie/finisare ornamente decorative. Atelierul de Polistiren angajeaza operator productie si finisare ornamente decorative din polistiren. Experienta nu este obligatorie. Oferim calificare la locul de munca. Zona piata lancului-Obor, **1.500 L;** ☎0728.350.083 office.gwp@gmail.com

1835. **OPERATOR** Recrutare-Bucuresti, Ilfov MAS Marketing & Sondaje angajeaza cu carte de munca . Pentru detalii- telefon; ☎0743.144.704

1836. **OPERATOR** sala jocuri cu sau fara experienta. Program convenabil. Necesar minim studii medii. Zona Obor. Pentru mai multe detalii va rugam nu ezitati sa ne contactati; ☎0725.847.593

1837. **OPERATOR stantator folio, legatorese fara experienta si/sau minima experienta in domeniu pt. Tipografie din Bucuresti. Telefon; ☎0740.025.260**

1838. **OPERATOR** taiere beton. Firma carotare si instalatii angajam operator gaurire, taiere beton, cu sau fara experienta. Permis auto- cat. B; ☎0767.300.100

1839. **OPERATOR Tehnic/ It help-desk, cunostinte IT medii, seriozitate si implicare. Oferim program flexibil, in ture, salariu motivant si bonuri de masa. Asteptam CV-ul dvs. la adresa de mail: ☎ specialist.recrutare@office-market.ro**

1840. **OPERATOR** utilaj mixer pt profile PVC, cu sau fara experienta, pentru fabrica in Popesti Leordeni, incinta Danubiana, ☎0736.222.999

1841. **OPERATOR** utilaje extrudare si infoliere PVC, cu experienta minima, pt fabrica in Popesti Leordeni, incinta Danubiana; ☎0736.222.999

1842. **OPERATOR** xerox cu experienta. Cunostinte PC, Print, scanare, carti de vizita, invitatii nunta, posibilitate promovare, salariu + CM, ☎0785.500.600

1843. **OPERATOR,** fabrica de medicamente situata pe Theodor Pallady angajeaza operatori preparare medicamente. Program: se lucreaza in 3 schimburi de 8 ore sau 2 schimburi de 12 ore L-VStudii medii, absolvent liceu, ☎0733.170.053 ionela.mejdrea@alvogen.com

1844. **OPERATOR,** operatoare call center. Program l-v 9.30-18.00. Salariu 1200 net+bonusuri. CV la email, cunoasterea produselor naturiste-avantaj, ☎0723.531.268 clauduiu.elixir@yahoo.com

1845. **OPERATOR,** UPC Romania cauta operator depozit, pentru organizarea si manipularea echipamentelor in depozit. Postul este disponibil in orasul Pantelimon. Asteptam CV la email sau fax: ☎0751.123.658/ 031.101.81.01 cariere@upc.ro

1846. **OPERATOR. operator agentie de pariuri si slotmachines pentru Cash Club SRL, societate organizatoare de jocuri de noroc; ☎0722.232.330/ 0745.659.774**

1847. **OPERATOR.** S.C. Best Point Star SRL, firma de distributie produse de curatenie, angajeaza operator facturare. CV la adresa de mail; ☎ vanzari.bucuresti@asilgroup.ro

1848. **OPERATOR.** Stirom SA cel mai mare producator din Romania in domeniul sticlariei angajeaza: - operator masini automate de prelucrare sticla; - calatus mecanic; - muncitor necalificat. Cerinte: - disponibilitate pentru lucru in echipa; - corectitudine, seriozitate. Relatii suplimentare la departamentul Resurse Umane tel. sau la sediu str. Theodor Pallady nr. 45, sector 3; ☎021.201.85.94/ 021.201.85.86

1849. **OPERATORI Call Center angajam pentru zona Pipera. Salariu 1300 L net + tichete de masa + bonusuri lunare. Programe de lucru in trei schimburi. Obligatoriu cunostinte de operare PC! Interviuri in Bd. A. I. Cuza nr. 4 (P-ta Victoriei); ☎0770.954.245/ 0755.099.517**

1850. **OPERATORI** call center, tineri studenti sau absolventi de facultate pentru renumita companie din Swan Office Park. Program de lucru full-time sau part-time, **1.430 L;** ☎0725.132.217

1851. **OPERATORI** callcenter. Echipa Presto Pizza angajeaza in conditii avantajoase operatori call-center, full time si part time. Relatii la tel., sau e-mail; ☎0763.809.203 callcenterberceni@gmail.com

1852. **OPERATORI** chimisti cu experienta pentru producator detergenti. CV-urile se vor trimite pe mail, detalii la tel.; ☎0723.666.441 arcalux@yahoo.com

1853. **OPERATORI** depozit, manipulanti si stivuitoristi- in diverse locatii, recruteaza Manpower. Program de lucru de 8 h (L - V), salariu motivant, se ofera tichete de masa si transport. Pentru detalii va rugam sa ne contactati la telefon: Anca Racovanu - 0729.800.707; Agentia Manpower: 021.301.85.36 sau sa ne transmiteti cv-ul dvs la adresa de email: ☎0729.800.707 anca.racovanu@manpower.ro

1854. **OPERATORI** spalatorie curatatorie rufe, haine si covoare angajeaza Nufarul SA pentru activitatea de primire si prelucrare, cu sau fara experienta. Salariu brut: primire comenzi 1.350, prelucrare 1.500 tichete masa, alte beneficii. Instalator experienta minim 5 ani, responsabilitate, seriozitate, constiinciozitate. Angajam sotsotie. Asiguram cazare in caminul societatii pentru familisti (salariu si familia acestuia) si nefamilist. Cerinte: 10 clase, persoane responsabile, ascept fizic ingrijit, fara antecedente penale, abilitati de comunicare, de lucru in echipa si ca clientii, de lucru cu documente si cu valori banesti, scris lizibil, abilitati tehnice. Cererile si CV-urile se depun la sediul societatii. Vor fi contactati doar candidatii selectati; ☎021.318.04.79/ 021.318.04.83/ 0740.111.767

1855. **OPERATORI.** VentasMundo selecteaza noi colegi pentru pozitia operator call center, limba engleza avansat. Salariu + bonusuri pana la **2.500 L;** ☎076088889 cv@ventasmundo.com

1856. **OPTOMETRIST SC Optica Iris SRL angajeaza optometrist. Studii de specialitate in domeniul optometric. Experienta minim 1 an. Profesionalism, instruirea si consilierea clientilor. Determinarea dioptriilor, salariu 2.000 ron+ bonusuri; ☎0735.133.777**

★★★★★★★★★★★★★★★★★★

1857. **ORGANIZATOR

LOCURI DE MUNCĂ

Firmă distribuţie băuturi angajează

ŞOFERI PROFESIONIŞTI

(card + atestat) şi

MANIPULANŢI MARFĂ

Interviurile au loc de marţi până vineri la sediul firmei: Bd-ul Biruinţei nr. 103 între orele 14-15. Detalii la telefon:

0752.224.011

1876. **OSPATAR** si femeie curatenie pentru tura de noapte, angajeaza restaurant sector 1, Piata Domenii ; ☎0753.322.194

1877. **OSPATAR** si femeie vase. Hotel 4 stele angajeaza femeie de serviciu(spalat vase) si ospatar mic dejun, ☎0734.539.073

1878. **OSPATAR** Trattoria Adagio angajam ospatar cu experienta, cunoscator de limba italiana; ☎0766.798.857

1879. **OSPATAR,** Angajam ospatari barmani si hostess pentru locatii in Centru Vechi. Rugam seriozitate. Salariu actractiv; ☎0753300333/ 0725523082 comenzi@mancareadeacasa.ro

1880. **OSPATAR,** barman si personal curatenie complex 5 stele, urgent. Salariu atractiv; ☎0720.594.846

1881. **OSPATAR,** barman. Club Tribute isi completeaza echipa. Daca esti tanar, energic si dornic sa te alaturi unei super echipe, suna la tel. Posturi disponibile: barmani, ospatarite, ospatari; ☎0725.151.441

1882. **OSPATAR,** Best Western Stil Hotel angajeaza ospatar f/ b, contract de munca. Aviatiei, metrou Aurel Vlaicu. Asteptam CV la receptie sau la adresa de email; ☎021.233.39.90 office@hotelstil.ro www.hotelstil.ro

1883. **OSPATAR,** Bistro din Centru Vechi angajeaza ospatar (fata sau baiat). Program lejer, salariu si tips motivant, ☎0762.270.182 robert.zsido@yahoo.com

1884. **OSPATAR,** bucatar, femeie de servici. Restaurant Izvorul Rece angajeaza ospatar, bucatar si femeie de servici cu experienta, ☎0726.984.058 contact@restaurantizvorulrece.ro

1885. **OSPATAR,** hai sa lucrezi la Social 1, poate cel mai frumos restaurant din Bucuresti, asezat langa Casa Poporului. Chiar daca nu ai experienta, o poti capata la noi. Suna-ne si hai sa socializam la o cafea; ☎0731.322.472 roxana@stadio.ro www.social1.ro

1886. **OSPATAR,** ospatarita cu experienta si femeie la vase, pentru restaurant situat in Sector 3; ☎0723.502.300/ 021.340.60.06

1887. **OSPATAR,** ospatarita, cu experienta pentru terasa si restaurant in Piata Alba Iulia, nr. 3. Astegtam CV pe mail si detalii la tel intre orele 08:00 - 20:00, **1.000 L;** ☎0721.231.179 moisemanuela34@gmail.com

1888. **OSPATAR,** ospatarita. Bistro D20 cautam personal pentru postul de ospatar, locatie aflata pe Cal. Dorobanti, program 2 zile cu 2 libere. Masa inclusa si tips; ☎0765.027.087 office@d20.ro

1889. **OSPATAR,** ospatarite si ajutor bucatar cu minim de experienta si hostess, pentru restaurant; ☎0722.161.718

1890. **OSPATAR,** ospatarite, calificati, pentru restaurant zona Diham, sector 3. Salariu negociabil, cm, o masa pe zi, tips si program de lucru 1 zi cu 1 zi. Preferabil domiciliu in zona. Rugam seriozitate! **1.300 L;** ☎0722519679 carmen_grigoroiu2015@yahoo.com www.pizzacarmen.ro

1891. **OSPATAR,** Restaurant Berestroika angajeaza personal cu experienta: ospatar, bucatar pt cald si pt preparate reci, ☎0764.114.254/ 0722.100.000 office@berestroika.com

1892. **OSPATAR,** Restaurant Bolta Rece, Bucuresti sector 1, angajeaza ospatar, experienta minim 5 ani, lucru una zi cu una zi, carte de munca, tips zilnic; ☎0722.527.077 boltarece@gmail.com

1893. **OSPATAR,** Restaurant in Piata Unirii, Centrul Vechi, angajeaza ospatar sau ajutor ospatar. Program 15.00 - 24.00, duminica zi libera. De preferat cunoasterea limbii engleze- nivel conversational, ☎0745.010.605/ 0746.160.492 info@gastroexpert.ro

1894. **OSPATAR,** Restaurant La Cerdac, Park Lake, angajeaza ospatar, ajutor de ospatar, bucatar, ajutor de bucatari, barman, ☎0786.191.313/ 0736.377.570 florentinadumitrescu5@gmail.com

1895. **OSPATAR, sector 3. Restaurant Allegro angajeaza ospatar si ajutor barman in Bucuresti, sectorul 3, bd. Nicolae Grigorescu nr. 20, zona Titan. Salariul se negociaza in urma interviului, ☎0744.649.177 allegrotitan@gmail.com www.restaurant-allegro.ro**

1896. **OSPATAR.** Geo restaurant terasa angajam ospatar, barman, bucatar, ajutor bucatar, pizzar cu experienta pentru loca?ie sector 4; ☎0735.155.555

1897. **OSPATAR.** Popas angajam urgent ospatar. Relatii la telefon; ☎0785.503.635

1898. **OSPATAR.** Vrei sa traiesti perioada de glorie a celei mai renumite locatii din Bucuresti. Restaurantul Hanu` Berarilor Casa Soare s-a redeschis sub nou concept. Cautam personal pentru urmatoarele posturi: bucatar, ospatar, picol, barman, hostess, bucatar, ajutor de bucatar, manejera. Îti oferim: oportunitatea de a lucra intr-o companie lider de piata si intr-un mediu de lucru placut, pachet beneficii motivant, program flexibil. Daca vrei sa faci parte din echipa noastra, trimite CV-ul tau la adresa de mail sau informatii la tel./ www.hanuberarilor.ro; ☎0731.042.318 daniel.cismaru@citygrill.ro

1899. **OSPATARI** (fete si baieti) pt. terasa si restaurant Sun Plaza. Program 2 zile cu 2 libere; ☎0728.968.315/ 0729.881.935

★★★★★★★★★★★★★★★★★★★★

1900. **OSPATARI /BARMANI/ PICOLI 3 PIZZARI PENTRU RESTAURANT/ CLUB, ZONA FLOREASCA/ PIATA MUNCII. SALARIU+ TIPS INDIVIDUAL; ☎0762.063.417**

★★★★★★★★★★★★★★★★★★★★

1901. **OSPATARI** La Mama angajeaza persoane cu experienta sau persoane care doresc sa invete tot ce tine de meseria de ospatar. Daca ai o atitudine pozitiva, stii o limba straina si vrei sa muncesti, trimite-ne CV-ul, **3.000 L;** ☎0721.102.101 cv@lamama.ro

1902. **OSPATARI** ospatarite pt. The Temple Social Pub. Cerinte: limba engleza, experienta, aspect fizic placut. Program flexibil, salariu + tips. Interviu zilnic la adresa Bd. Marasesti 71-73 sau CV pe mail ☎0761.805.040/ 0765.454.103 office@thetemplepub.ro

1903. **OSPATARI** pentru evenimente (180 ron) si ospatari a la cart (100 ron plus tips per zi). Asteptam CV cu poza recenta pe mail la, **180 L;** ☎ ospatarievents@yahoo.com

1904. **OSPATARI** pentru evenimente in cursul saptamanii si in weekend ☎0764.951.480

1905. **OSPATARI** pentru evenimente in cursul saptamanii si in weekend, ☎0764.951.480 andrioaei.ramona@gmail.com

1906. **OSPATARI** Restaurant angajeaza ospatari, spalator vase, ajutor bucatar si barman. Echipa tanara si castiguri motivante in functie de performante; ☎0724.307.425

1907. **OSPATARI** Restaurant-pizzarie angajeaza ospatari(te), livratori cu masina personala, bucatar(se) cu experienta.Asiguram contract de munca cf. legii, program-salariu atractiv, masa, transport; ☎0729.881.660

1908. **OSPATARI** si ajutor ospatari pentru restaurant Centru Istoric; ☎0735.861.681/ 0735.861.682

1909. **OSPATARI** si bucatar salate pentru Trattoria 20 Regie; ☎0724.992.762

1910. **OSPATARI** si ospatarite cu aspect fizic placut angajam la restaurantul Ressu restaurant&lounge. Cerem experienta si dorinta de munca si iferim un salariu care incepe de la 1.100 lei si creste lunar pe masura implicarii dvs. Plus tipps-uri zilnice, **1.100 L;** ☎0725871875

1911. **OSPATARI** si picoli pt. restaurant specific italienesc; ☎0723.165.531

1912. **OSPATARI, (baieti), femei seervicu pentru Bistro. Relatii la tel. dupa ora 13; ☎0722.747.522**

1913. **OSPATARI,** ajutor bucatar. Restaurant cu traditie zona Cotroceni angajeaza ospatari, ajutori ospatar (inclusiv part-time), ajutor bucatar. Program flexibil, venituri motivante, carte de munca; ☎021.316.43.26/ 0760.446.424 office@marcon.ro

1914. **OSPATARI,** ajutor de ospatari, bucatari, ajutor de bucatar, barman, grataragiu, femeie de serviciu pentru restaurant cu specific arabesc (vizavi de intrarea in Stadionul National); ☎0769.696.973/ 0729.328.768

1915. **OSPATARI,** angajeaza Restaurantul Capsa. Salariu net **1.200 L;** ☎0757.645.737

1916. **OSPATARI,** barman, bucatarie. Restaurant Libanez situat A®n Sos. Pipera Tunari, angajam ospatari, barman, oameni la bucatarie, de preferat cu experienta in restaurante libaneze. Salariu avantajos, conditii bune, transport asigurat, ☎0733.334.333 iiosif209@gmail.com

1917. OSPATARI, barman, femeie de serviciu pentru pub-cafenea ultracentral. Detalii dupa ora 15,00; ☎0733.525.150

1918. **OSPATARI,** bucatari, ajutor bucatar, ajutor barman, personal curatenie, spalator vase, muncitor necalificat curatenie, pentru Club Piranha, zona Regie Grozavesti; ☎0747.367.705/ 021.315.91.29/ 0751.280.872 office@clubpiranha.ro

1919. OSPATARI, BUCATARI, FEMEIE LA CURATENIE, AJUTOR BUCATAR CU EXPERIENTA SAU FARA EXPERIENTA; ☎0720.300.400

1920. **OSPATARI,** Caffe Tabiet angajeaza ospatari, ajutor bucatar, cu experienta. Interviu in locatie intre orele 10.00-18.00, strada Avrig, nr. 29, sector 2, Bucuresti. Venit atractiv; **2.000 L;** ☎0728.657.595 office@caffetabiet.ro www.caffetabiet.ro

1921. **OSPATARI,** cu/ fara calificare pt. club/ restaurant calea Victoriei, experienta in domeniu, carte de munca, salariu atractiv (fix si bonusuri), program flexibil, persoane tinere, sociabile, engleza vorbit nivel mediu ☎0799.747.557

1922. **OSPATARI,** fete si baieti pentru Distrikt 42, PUB Centrul Vechi, salariul cuprins intre 1.200-3.000 lei; ☎0735.886.711

1923. **OSPATARI,** hotel Capitol angajeaza ospatar/ ospatarita cu atitudine pozitiva, prezenta si tinuta agreabila, orientare catre client, flexibilitate, abilitati de relationare cu oamenii, lucru in echipa ☎ events@hotelcapitol.ro

1924. **OSPATARI,** ospatarite cu experienta pentru restaurant in Centrul Vechi P-ta Alba Iulia si Aviatiei, program 1 zi/1 zi, salarii fixe + tipsuri zilnice, CIM nedeterminata, masa inclusa, posibilitate promovare, ☎0736.343.959 resurseumane@eka-development.ro

1925. **OSPATARI,** ospatarite pt. restaurant in Otopeni ☎0725.969.602

1926. **OSPATARI,** ospatarite si femei la vase, pentru restaurantul Casa Diham; ☎0727.171.220

1927. **OSPATARI,** ospatarite, angajez, sector 4; ☎0767.178.143

1928. **OSPATARI,** ospatarite, picoli, picolite, restaurant italian, in sector 3, salariu atractiv, carte munca; ☎0724.370.496

1929. **OSPATARI,** Phoenicia Grand Hotel angajeaza ospatari. Detalii la ☎0742.001.813

1930. **OSPATARI,** Restaurant Bistro angajeaza urgent ospatari, picoli, femei la vase, ajutor de bucatar. Relatii la tel. Rugam seriozitate, ☎0768.923.581 Ciprinol_2005@yahoo.com

1931. **OSPATARI,** Restaurant cu vechime angajeaza ospatar, ospatarite cu experienta minim 3 ani (nu conteaza varsta) salariu 1250L/15 zile, contract de munca, o masa pe zi plus tipsul personal, **1.250 L;** ☎0722.344.453

1932. **OSPATARI,** Restaurant Suzana Ribs -Bucuresti angajeaza ospatari, se cere experienta minim 1 an in domeniu. Se ofera: salariu atractiv, lucru in ture si alte beneficii. Localul este situat in zona Rondul Cosbuc; ☎0785.444.442 office@suzanaribs.ro www.suzanaribs.ro

1933. **OSPATARI,** restaurant zona P-ta Domenii angajam: ospatari, ajutor ospatari, femeie la vase. Se acorda pachet salarial avantajos, salariu+tips, se asigura transport. Vrei sa te alaturi echipei noastre? Te asteptam, ☎0749.114.667 barka.saffron@gmail.com

1934. **OSPATARI,** Restaurantul Casa Mino angajeaza ospatar / ospatarita cu contract de munca si ofera un salariu motivant plus bonusuri la fiecare eveniment, ☎0753.338.373 office@casamino.ro

1935. **OSPATARITA** cu experienta pentru sector 1. Conditii de munca avantajoase. Transport plus alte beneficii. Rugam seriozitate ☎0733.200.012

1936. **OSPATARITA** Madame Pogany angajeaza ospatarita, persoana seriioasa, dinamica, aspect placut, sociabila. Salariu atractiv, masa, tips, transport asigurat, ☎0767.281.108 alex@madamepogany.ro

1937. **OSPATARITA** Pizzerie angajeaza ospatarita si casiera cu experienta pentru sector 1. Rugam seriozitate. Echipa tanara, conditii de munca moderne. Salariu, tips, bonuri si transport decontat, **1.300 L;** ☎0733.200.012

1938. **OSPATARITA** Pub situat in zona Baba Novac angajeaza ospatarita/ ospatar cu experienta si aspect fizic placut. Program 2 zile cu 2 libere. Venituri atractive; ☎0728.197.287/ 0724.955.558 pub.friends@yahoo.com www.friendspub.ro

1939. **OSPATARITA** si picolita pentru Pizzeria "La Donna", sector 3, conditii avantajoase; ☎0722.350.214

1940. **OSPATARITA, ajutor ospatarita, restairant Business-Land, zona Rond Cosbuc, aspect fizic placut, conditii excelente, salariu foarte bun, rog seriozitate; ☎0722.250.018**

1941. **OSPATARITA,** ospatar cu minim de experienta si picolita fara experienta pt. terasa Bemolle Cafe situata in Centrul Vechi, Pasaj Vilacrosse, program 2 zile cu 2 zile, tips, contract, **1.350 L;** ☎0723.188.953 lidiacoman19@yahoo.com

1942. **OSPATARITA,** Restaurantul Stradivari`s din b`dul Basarabia(stadionul National) face angajari pe postul de ospatarita. Program 2/2, salariu, tips, decontat transport, ☎0722.752.832 contact@restaurantstradivari.ro

1943. **OSPATARITA,** urgent, pentru Murad Restaurant; ☎0725.777.000

1944. **OSPATARITE cu sau fara experienta pentru restaurant, relatii dupa ora 12.00 ☎021.211.72.50/ 0723.325.038**

1945. **OSPATARITE** cu sau fara experienta si ajutor bucatar pentru Restaurant zona Piata Unirii; ☎0767.945.297

1946. **OSPATARITE** cu sau fara experinta. Salariu avantajos, tips + o masa pe zi, transport asigurat pe timp de seara. Sect. 2, strada Inisor nr. 2 https://www.facebook.com/MaraschinoBistroBucuresti ☎0728.825.777

1947. **OSPATARITE** Night Club Kyss angajeza ospatarite cu sau fara experienta, maxima seriozitate, prg. L-S, 21:30-04:00. Str. Ion Campuneanu nr. 22, **1.700 L;** ☎0766.548.440

1948. **OSPATARITE** pentru The Harp Irish Pub. Cautam persoane serioase, profesioniste dornice de afirmare.Pentru interviu, zilnic intre 12.00-20.00. Str. Bibescu Voda nr. 1, **3.500 L;** ☎0768.901.960

1949. **OSPATARITE** Promenada Mall. Caffe Costadoro angajeza ospatarite cu experienta, comunicative si aspect placut. Tips foarte avantajos. Aspectul este foarte important. CV+poze la adresa de mail, **900 L;** ☎0724.424.468 stilu.aurelian@yahoo.com

1950. **OSPATARITE,** Chalet pub angajam ospatarite, ajutori de bucatari. ☎0729.669.256 Secret_loover@yahoo.com

1951. **OSPATARITE,** club/ pub, centrul vechi, angajeaza ospatarite, barmani calificarea si experienta sunt obligatorii. Salarii avantajoase. Pentru mai multe detalii si informatii contactati-ma la nr. tel.: ☎0724.150.506

1952. **OSPATARITE,** Ganesha Caffe, cafenea cu terasa, angajeaza ospatarite cu experienta in domeniu minin 6 luni (diploma ospatar), salariu fix + tips. Adresa - Barbu Vacarescu, nr. 71, sector 2, Bucuresti ☎0766.699.015

1953. **OSPATARITE,** picolite, femeie la: curatenie, femeie la vase, femeie la bucatarie, femeie la brutarie (lipie libaneza); 0735499000 ☎021.642.22.73/ 021.313.60.50/ 0799.980.007

1954. **OSPATARITE,** restaurant cu specific romanesc, in zona Decebal, angajeaza picol, picolite si ospatarite cu experienta. Rel la tel., ☎0752.228.229 office@forbrands.ro

1955. **OSPATARITE,** restaurant cu terasa Boema angajeaza ospatarite tinere, cu experienta in domeniu, cu atitudine placuta si disponibile pentru program full-time sau part-time. Conditii foarte bune de lucru ☎0729.271.356 la.copac@yahoo.com

1956. **OSPATARITE,** Restaurant situat in zona Iancului langa sediul PROTV angajeaza ospatarite cu experienta si femei la vase, salariu atractiv plus bonus, ☎ Eumitransperfect@gmail.com

1957. **OSPATARITE,** Star Casino in incinta Hotelului Hilton angajeaza urmatoarele posturi : ospatarite, cocktail waitress, . cv la mail: mihai.sangateanu@star-casino.ro **2.200 L;** ☎0743055375 mihai.sangateanu@star-casino.ro

1958. **PARCHETARI** Se pot face peste 4.000 lei garantat pe luna daca poti sa montezi 45 mp de laminat la gata pe zi. Asteptam oameni de bun simt si cu chef de treaba; ☎0723.517.333

1959. **PATISER** cofetarie cu puncte de lucru in sectoarele 2, 3 si 6 angajeaza vanzatoare, salariu **1.800 L;** ☎0751.143.382

1960. **PATISER** cu experienta salariu in functie de experienta; ☎0773.803.631/ 0767.785.791

1961. **PATISER** modelator covrigi pentru covrigaria din Afi Palace Cotroceni. Detalii la numarul; ☎0731.057.126

1962. **PATISER,** covrigar, zona Giulesti; ☎0762.770.644/ 0764.820.205

1963. **PATISER,** modelator covrigi (femeie). Cautam personal cu/ fara experienta, serios, dornic de munca, disponibil in prezent pentru angajare. Personanele interesate sunt rugate sa trimita CV-ul la e-mail: info@matina.ro sau fax; ☎021.352.21.81/ 0736.649.996 nicoletasia@yahoo.com

1964. **PATISER.** Laborator de cofetarie - patiserie angajeaza patiser, salariu atractiv; ☎0785.285.910/ 0785.285.911

1965. **PATISERA** cu experienta pentru cofetarie patiserie sector 3 **1.800 L;** ☎0726.577.971 sorina.office@yahoo.com

1966. **PATISERA,** angajam; ☎0743.082.546

1967. **PATISERA,** Patiserie zona Drumul Taberei- Piata Moghioros, angajeaza patisera cu experienta. Salarizare foarte buna. ☎0736078847/ 0736078847 ellex_prod_com@yahoo.com

1968. **PATISERI** angajam urgent, pachet salarial motivat, mediu placut, cerem si oferim seriozitate; ☎0722.510.589

1969. **PATISERI** cu experienta, zona Colentina. Salarii intre 1.700-2.000; ☎0761.279.712

1970. **PAZNIC** balta pescuit Luica. Ferma Piscicola Luica, jud. Calarasi angajeaza paznic termen lung cu contract de munca. Oferim bonusuri, cazare si masa. Posibilitate promovare si renegociere dupa 6 luni, **1.100 L;** ☎0725.225.115 pescuit@baltaluica.ro www.baltaluica.ro

1971. **PAZNIC** pentru supraveghere si protectie gradinita si scoala, filtru acces si securitate si sprijin administrativ, o persoana vigilenta, serioasa si responsabila, ☎0744.872.340

1972. **PAZNIC** Proflex SRL angajeaza paznic pentru sediul din Manolache, jud. Ilfov. Cerinte: seriozitate, corectitudine, punctualitate, dispus sa lucreze in ture, preferabil sa locuiasca in zona Cernica/ Glina; ☎021.252.77.33/ 0753.024.469 oana.marinescu@proflex.ro www.proflex.ro

1973. **PAZNIC,** angajeaza Asociatie de proprietari din bd. Unirii, inclusiv pensionari; ☎0722.223.780

1974. **PAZNIC,** lucrator comercial pentru magazin alimentar situat in Militari, zona Lujerului, str. Fabricii. Cerinte: seriozitate, corectitudine, punctualitate, lucru in echipa, supraveghere pe sala; **1.300 L;** ☎0734.128.000 victordobrescu@ymail.com

1975. **PAZNICI balta pescuit. Asigur transport din Colentina cu dubita; ☎0762.311.312**

1976. **PEDAGOG** afterschool. Afterschool Piata Victoriei angajeaza pedagog pentru supraveghere copii si coordonare activitati. Program 11 - 19. Experienta in lucrul cu copiii este obligatorie. Salariu motivant, ☎ office@gradinitasmiley.ro

1977. **PENSIONARA** caut pensionar varstnic pentru gradinarit la curte/gradina; ☎021.777.31.95

1978. **PENSIONARE cu drept de munca program 4-6 ore, pentru triplock si liniare - atelier confectii dama. Pantelimon; ☎0788.197.260**

1979. **PERSOANA** angajam persoana tanara calificata/ necalificata pentru cablare joasa tensiune si curenti slabi. Constituie avantaj: permis conducere, atestat ANRE, atest ARTS, tehnician sisteme de securitate, **1.200 L;** ☎0728.809.585 daioniteam@gmail.com / contact@daioni.ro

1980. **PERSOANA** cunoscatoare Saga, pentru contabilitate primara, secretariat, sector 4. CV la mail ☎0728.879.426 office@familypapers.ro

1981. **PERSOANA** curatenie curte si ghena de bloc, la blocuri noi, zona Mihai Bravu. ☎0740.490.499

1982. **PERSOANA** de serviciu, Hotelul Capsa; ☎0757.645.737

1983. **PERSOANA draguta pentru supraveghere loc de joaca, program cateva ore/ zi L - V si full S - D, posibilitate part time; ☎0728.066.127**

SOCIETATE DE PAZĂ ANGAJEAZĂ

AGENŢI pentru obiective în Bucureşti şi Ilfov

Salariu 1.100-1.300 lei/lună. Asigurăm şcolarizare

AGENŢI de intervenţie

Salariu net 1.600-1.800 lei/lună

AGENŢI de securitate pentru complexuri rezidenţiale

Salariu net 1.100-1.200 lei/lună

Asigurăm şcolarizare

NU sunt întârzieri la plata salariului

Tel: 0760.650.245

1984. **PERSOANA** interna angajez pentru ingrijire batran imobilizat la pat, ☎0722.359.732

1985. **PERSOANA** pentru depozit manipulare marfa si operator calculator intretinere site, cunostinte Corel si Photoshop. Angajare doar cu carte de munca, program L-V: 8.00-16.00, rog sunati intre orele 12.00-16.00; ☎0721.259.434

1986. **PERSOANA** pentru facturare; ☎0756.156.115

1987. **PERSOANA** responsabila cu aprovizionarea si logistica pt. fabrica de confectii metalice. Relatii la nr. de tel. ☎0720.388.414 mihaela@kemfort.ro

1988. **PERSOANA** responsabila pentru organizare de evenimente si dezvoltare comerciala relatii externe Romania - Italia, grup de firme cu sediul in Bucuresti angajeaza. Limba italiana A– nivel avansat, permis de conducere categ. B, persoana serioasa, cu initiativa, de preferinta cu studii juridice, economice, minim experienta.Relatii la telefon. CV A– la adresa de mail segreteria@palazzoitalia.ro; presidente@palazzoitalia.ro ☎0722.366.437 segreteria@palazzoitalia.ro

1989. **PERSOANA.** Barbat 73 ani, doresc ingrijire la domiciliu, in schimbul locuintei de 300.000 lei, com. Pietrosani, judetul Teleorman; ☎0726.558.891

1990. **PERSOANE active si dinamice pentru munca de teren, fara limita varsta. Experienta nu este necesara. Salariu motivant + bonusuri; ☎0784.863.430**

1991. **PERSOANE** pentru postul de ajutor bucatar. Pentru programare interviu sunati la: ☎0723.193.763

1992. PERSOANE pentru postul de ospatar. Pentru programare interviu sunati la: ☎0723.193.763

1993. **PERSOANE** tamplarie PVC si aluminiu. Angajam persoane cu experienta, pentru montaj si produc?ie tamplarie aluminiu si pvc, pentru relatii la tel., ☎0246.281.080/ 0723.270.813

1994. **PERSOANE.** Angajam persoane cu experienta in curatenie pentru echipa de interventii. Salariul se calculeaza in functie de cunostintele in domeniu si incepe de la 1.200 lei; **1.200 L;** ☎0730.407.322

1995. **PERSONA** tanara, dinamica pentru munca birou facturare, corespondenta furnizori, limba engleza, contabilitate primara. Loc de munca - deposit frigorific Popesti Leordeni. Program lucru: luni - sambata: 9.00 - 16.00, CV pe mail; **1.500 L;** ☎ busyfishro@gmail.com

1996. **PERSONAL** (femei si barbati) patiserie congelata in zona metrou Pipera. Concept inedit, pachet salarial motivant. Salariu peste medie. Contract full time. Relatii la telefon; ☎0784.708.273

1997. **PERSONAL ADMINISTRATIV/ SECRETARA, EXPERIENTA MINIM 3 ANI. POSTUL NECESITA CUNOSTINTE PC/ OFFICE SI LIMBA ENGLEZA. OFER SALARIU ATRACTIV. ASTEPT CV-UL DVS. LA ADRESA DE MAIL: ☎ GAVRILA.VALENTINA18@GMAIL.COM**

1998. **PERSONAL** administrativ/ secretara, experienta minim 3 ani. Postul necesita cunostinte PC/office, limba engleza. Salariu atractiv. CV la: ☎ silviubaltateanu@yahoo.com

1999. **PERSONAL** angajam pentru lucru in tipografie. Relatii la tel.; ☎0741.101.890

2000. **PERSONAL** angajari salon. Esti hair- stylist (a), manichiurista, cosmeticiana sau chiar receptionera, Khaleesi Hair Style Salon (din zona Bucur-Obor/ Stefan cel Mare) isi formeaza echipa. Peste 6 luni experienta in munca; ☎0729.143.869 andreeakhaleesi@yahoo.com

2001. **PERSONAL barmani/ ospatari, fete si baieti, personal curatenie, ajutor bucatar. Bistro central angajeaza. Oferim conditii avantajoase. Programari interviu: ☎0720.897.833**

2002. **PERSONAL BUCATARIE & CURATENIE, SECT. 2. PROGRAM 8 ORE. SALARIUL INCEPE DE LA 1.500 L; ☎0733.333.452**

2003. **PERSONAL BUCATARIE CU EXPERIENTA PENTRU FAST- FOOD; ☎031.432.85.65/ 0764.788.373**

2004. **PERSONAL** bucatarie pt. Fabio Pizza. Experienta in domeniu, salariu atractiv. Relatii la tel. ☎0726.614.636

2005. **PERSONAL** bucatarie. Horezu Pub isi mareste echipa. Cautam doamna la bucatarie pentru meniaj, spalat vase si taiat legume. Program de lucru si salariu atractiv, Se ofera si bonus motivant;

2006. **PERSONAL** calcator si operator masina de curatat pentru curatatorie chimica, zona Piata Presei Libere, Bucuresti, sector 1, conditii avantajoase. Telefon contact: ☎0752.210.864

2007. **PERSONAL** calificat pentru sectiile de transare, malaxare, cuterizare pt. fabrica de mezeluri situata in Otopeni ☎0730.400.400 office@ifantis.ro

2008. **PERSONAL** calificat pentru urmatoarele operatii: pregatit masa, cusut, croit pt. firma incaltaminte; ☎0726.158.451

2009. **PERSONAL** calificat pt. laborator de preparare sendwich-uri, salate, patiserie, cofetarie cu experienta in domeniu, de preferat zona sector 2, prezenta agreabila, seriozitate. CV insotit de poza; ☎ bistro_bar@yahoo.com

2010. **PERSONAL** calificat pt. urmatoarele operatii: tras- talpuit mecanic, pregatit cusut croit pt. fabrica de incaltaminte Prego Shoes. Salarii atractive, zona Timpuri Noi; ☎0745.162.759

2011. **PERSONAL** calificat sau necalificat in atelier de tamplarie pentru usi de interior in Bucuresti sector 3, zona MIhai Bravu. Salariu atractiv, ☎0774.446.655

2012. **PERSONAL** calificat sau necalificat. Spalatorie Profesionala de covoare angajeaza. Posibilitate calificare la locul de munca, locatie Pantelimon Ilfov; ☎0768.169.814/ 0766.236.603

2013. **PERSONAL** calificat si necalificat in domeniul curateniei fete si baieti, rog seriozitate. Ne puteti contacta de la ora 10:00-16:00 **1 €;** ☎0727.713.898

2014. **PERSONAL** calificat si necalificat pentru firma de reciclare in Bucursti. Asiguram cazare modesta, gratuit, pot fi si persoane in varsta. Sunati intre orele 8,00-16,00; ☎0731.458.871

2015. **PERSONAL** calificat si necalificat pentru urmatoarele posturi: ajutor bucatar, bucatar, picol, ospatari, hostess. ☎0727.307.000/ 0726.473.933 biagyydog@yahoo.com

2016. **PERSONAL** calificat si necalificat pt. atelier tamplarie PVC, zona Colentina-Voluntari; ☎0762.203.198/ 0723.560.267

2017. PERSONAL CALIFICAT/ NECALIFICAT, PENTRU FABRICA PRAJITURI- BISCUITI, ZONA INCINTA FAUR- REPUBLICA- TITAN, SECTORUL 3; ☎0758.239.700

2018. **PERSONAL** cameriste, bucatar, ajutor de bucatar (femeie) om de curte, familie pentru ingrijire pensiune in Crisan, Bratul Sulina, Jud. Tulcea, Delta Dunarii. Salariu motivant, cazare, masa si carte de munca ☎0745.755.384/ 0767.916.677

2019. **PERSONAL** care a lucrat la KFC, Mc Donald's sau pentru formare, pentru fast food zona Unirii. Program 9-18, sambata si duminica inchis, salariul, **1.800 L;** ☎0769.210.004

2020. **PERSONAL** catering, angajam personal feminin laborator productie. Program de duminica pana joi interval 10-18.30. Masa asigurata. Punct de lucru zona Colentina, ☎0731.127.458

2021. **PERSONAL** cautam pentru hotel/ restaurant 5 stele, ospatari/ barmani, receptioner/a hotel si spa, camerista, lucrator bucatarie (spalator vase), sofer cat. B, tel./ CV la e-mail: ☎0720.594.846 a.dobresa@dobexpert.ro

Clubul IDM angajează

FEMEI DE SERVICIU

Contract de muncă, salarii mereu la timp.

Programări interviu la ☎ 021.316.09.62

2022. **PERSONAL** Complexul Sportiv National Lia Manoliu, hotel Sport situat in sector 2 langa Arena Nationala, cauta personal calificat pentru urmatoarele meserii, cameriste, ingrijitori, lucratori in bucatarie, ospatari. Detalii la tel.; ☎0758.116.910 csnliamanoliu@yahoo.com

2023. **PERSONAL** confectii dama: confectionere cu experienta in toate masinile, calcatoreasa, ambalatoare. Salarii foarte bune + bonus pentru persoana care aduce echipa. Zona Teiul Doamnei, ☎0729.060.040/ 0763.033.151 karlaromania@gmail.com

2024. **PERSONAL** covrigarie - patiserie, cu/sau fara experienta; ☎0742.189.632

2025. **PERSONAL** covrigarie, coafor, receptionist. Angajam in Bucuresti (sector 5) personal pentru: coafor, frizerie, manichiura, cosmetica, receptionist/ receptionista pentru salon coafor, covrigari cu experienta, vanzatoare pentru covrigarie, ☎0722.255.485

2026. **PERSONAL** cu experienta pe posturile de manichiurista- pedichiurista si hair-stilisti; ☎0722.493.217

★★★★★★★★★★★★★★★★★★★★

2027. **PERSONAL CU EXPERIENTA PENTRU PRODUCTIA DE RECLAME LUMINOASE - CONFECTIONERI LITERE VOLUMETRICE, ELECTRICIENI, COLANTORI, LACATUSI MONTATORI PENTRU FIRMA CU TRADITIE DE 16 ANI LOCALIZATA IN MILITARI. ASIGURAM INSTRUIRE. OFERIM SI CEREM SERIOZITATE. 1.850 L; ☎0720.405.060 CV@INDIGONEON.RO**

★★★★★★★★★★★★★★★★★★★★

2028. **PERSONAL** cu experienta pentru sala de croit (intins span, taiat in banzic si in kuris) pentru atelier confectii de dama, zona gara de Nord. ☎021.335.03.19/ 0723.623.087

2029. **PERSONAL** cu experienta pt. restaurant zona Aviatorilor, Bucuresti: bucatar, ospatar eventual cunostinte limbi straine, grataragiu. Oameni cu calificare. Va rugam sa transmiteti CV pe mail, **1.500 L;** ☎0756.117.041 cvsofia@zexe.ro

2030. **PERSONAL** cu sau fara experienta pentru curatenie la cinematograf in noul Mall din zona Titan - Dristor Park Lake. Se ofera salariu plus bonuri masa, informatii la telefon zilnic intre orele 9-17 ☎0769.066.947

2031. **PERSONAL** Curatatorie angajeaza personal ambalare articole textile si intocmire avize insotire marfa. Program 2 ture, doar de zi. Contract de munca, salariu avantajos, 1.500 lei net, ☎0728.035.286

2032. **PERSONAL** curatatorie haine, femei cu sau fara experienta, serioase, muncitoare. Mod de lucru modern, companie internationala. Recalificare, posibila avansare, salariu atractiv, bonus si bonuri de masa, 9-18, ☎0766.069.704 office5asec@gmail.com www.5asec.ro

2033. **PERSONAL** curatenie autoservire Bragadiru, autoservirea Mama Food din Bragadiru angajeaza cu carte de munca personal necalificat pentru curatenie/spalat vase. Program flexibil. ☎0736.368.910

2034. PERSONAL curatenie birouri Bucuresti (firma curatenie). Program luni-vineri, posturi fixe. Contract munca, salariu bun, bonuri masa, decontare transport; ☎021.252.31.80

2035. **PERSONAL curatenie birouri Bucuresti. Oferim contract de munca, decontare integrala transport. Salariu pornire brut 1.800 Ron. Salariu mediu estimat 2.500 Ron conform pontaj +bonuri masa. Disponibilitate program flexibil; ☎021.252.31.80**

2036. **PERSONAL** curatenie cu experienta pentru camine studentesti in zona Bucur Obor, Piata Crangasi si agenti curatenie pentru echipa de interventie. Salariu motivant. Cerem si oferim seriozitate, **1 L;** ☎0734.046.015/ 0741.268.172 office@mir59service.ro

2037. **PERSONAL** curatenie cu experienta pentru obiectiv Militari **1.200 L;** ☎0786.165.530 alexandru.tudor@fabiclean.ro

2038. **PERSONAL** curatenie cu experienta pentru obiective Bucuresti ☎0728.302.113 alexandru.tudor@fabiclean.ro

2039. **PERSONAL** curatenie cu experienta pt. obiective Bucuresti. Cerinte obligatorii: -cunoasterea si folosirea echipamentelor/utilajelor de curatenie (monodisc, masini de spalat). Avantaj permis cat. B, **1.500 L;** ☎0786.165.530 Alexandru.tudor@fabiclean.ro

2040. **PERSONAL** curatenie Galeriile Titan, bd. Liviu Rebreanu nr. 6A, langa gura de metrou Titan, program 8 ore in 2 schimburi cu 2 wekeenduri libere pe luna, **1.200 L;** ☎0761.602.286/ 0787.641.031

2041. **PERSONAL** curatenie in centre comerciale si cladiri birouri, salariu net si bonuri de masa, **1.000 L;** ☎031.101.21.39/ 0732.018.935

2042. **PERSONAL** curatenie in spatii comerciale, program 3-4 ore, salariu net si bonuri de masa; **500 L;** ☎031.101.21.39/ 0732.018.935

2043. **PERSONAL** curatenie pentru birouri 4 ore si 8 ore/zi, experienta minim 1 an. Salariu fix + tichete masa + bonusuri pentru lucrari suplimentare. Telefon: ☎021.318.30.81

2044. **PERSONAL** curatenie pentru o importanta companie din industria papetariei si biroticii. Locatie zona Pipera, program: 07-15 **1.200 L;** ☎0725.132.217 eduard.radu@passion4work.ro

LOCURI DE MUNCĂ

Clubul IDM (www.idm.ro)
angajează BUCĂTAR ŞI AJUTOR BUCĂTAR
Contract de muncă, salarii mereu la timp, bonus de performanţă.
☎ 021.316.09.62, email: hr@idm.ro

2074. **PERSONAL** feminin cu functia de agent securitate, atestat salariu 1.000-1.200 lei angajam urgent; ☎0737.039.536/ 0737.039.541

2075. **PERSONAL** feminin productie sandwich-uri, program: duminica-joi, vineri si sambata liber. Salariu, se ofera masa gratuita. Contract de munca pe perioada nedeterminata, **1.300 L/;** ☎0721.144.526 office@snack4u.ro www.snack4u.ro

2076. **PERSONAL** fete/femei bucatarie, sector 3. Program: L-V , 7-18, salariu 1.100 lei cu posibilitate marire, experienta in domeniu nu este obligatorie. Tel., **1.100 L;** ☎0765.124.375

2077. **PERSONAL** Firma curatenie angajeaza personal, program 8 ore/zi, zona Obor, femei/ barbati, salariu 1.000 L; ☎0731.121.112 petru.munteanu@fabiclean.ro

2078. **PERSONAL** Firma de curatenie angajeaza urgent personal pentru curatenie, femei/ barbati, program 8 ore/ zi, tura de zi sau de noapte, zona Vitan, **1.000 L;** ☎0753.312.260

2079. **PERSONAL** Hostel in Bucuresti, cauta personal receptie, tineri cu sau fara experienta, limba engleza este obligatorie, a doua limba straina fiind un plus; ☎0728.711.782 Bogdan_1978n@yahoo.com

2080. **PERSONAL** hotelier 4 stele pentru un important hotel situat in sector 1, Bucuresti. Salariu motivant. Detalii la numarul de telefon afisat **1.400 L;** ☎0730.888.273 cristi.muresan@passion4work.ro

2081. **PERSONAL** hotelier 4 stele pentru un important hotel situat in Sector 1, Bucuresti. Salariu motivant. Detalii la numarul de telefon afisat. **1.400 L;** ☎0730.888.273 cristi.muresan@passion4work.ro

2082. **PERSONAL** hotelier 5 stele pentru un important hotel situat in Sector 1, Bucuresti. Salariu motivant. Program in 2 schimburi. Transport asigurat, **1.400 L;** ☎0730.888.273 cristi.muresan@passion4work.ro

2083. **PERSONAL** hotelier 5 stele. Angajam cameriste pentru un important hotel situat in Sectorul 1, Bucuresti. Programul de lucru, in 2 schimburi, 8h/zi. Transport asigurat. Detalii la numarul de telefon afisat. **1.300 L;** ☎0730.888.273 cristi.muresan@passion4work.ro

2084. **PERSONAL** hotelier 5 stele. Angajam ospatari pentru un important hotel situat in Sectorul 1, Bucuresti. Programul de lucru in 2 schimburi, transport asigurat. Detalii la numarul de telefon afisat. **1.400 L;** ☎0730.888.273 cristi.muresan@passion4work.ro

2085. **PERSONAL** hotelier 5 stele. Angajam receptioneri pentru un important hotel situat in Sectorul 1, Bucuresti. Program de lucru in 2 schimburi, 8h/zi, transport asigurat. Detalii la numarul de telefon afisat. **1.500 L;** ☎0730.888.273 cristi.muresan@passion4work.ro

2086. **PERSONAL** hotelier pentru hotel de 5 stele din Bucuresti. Conditii deosebite de munca. Masa + transport inclus. Se poate asigura cazare pentru provincie; ☎0799.762.360 andrei.tauc@passion4work.ro

2087. **PERSONAL** Magazinul Jumbo Pallady angajeaza femeie curatenie. Atributii principale: curatenie magazin cu masina de spalat electrica, curatenie toalete. Va asteptam langa Auchan Pallady la receptia Jumbo; ☎021.780.45.61 r1hr@jumbo.gr

2088. **PERSONAL** manichiura + pedichiura, cosmetica, hair stilist si maseuza pt. salon infrumusetare Bella Chic Studio ☎0763.350.806

2089. **PERSONAL MASINISTE TRIPLOK, JUBERDEC, PENTRU IMBRACAMINTE NOU NASCUT. SALARIU AVANTAJOS. PROGRAM LUNI- VINERI; ☎021.275.76.43/ 0733.515.958**

2090. **PERSONAL** Mega Image Shop&Go angajam casier, lucrator comercial, asis manager si personal noapte.Rel. tel. sau email. Program 8 h si 8 libere/ luna iar orele suplimentare platite, ☎0725.175.449 eldaretail@yahoo.ro

2091. **PERSONAL** necalificat in domeniul instalatiilor sanitare si termice. Salariu de la **1.400 L;** ☎0732.642.491 patras.lucian@yahoo.com

2092. **PERSONAL** necalificat, bucatarie angajez. Zona Balotesti - Otopeni; ☎0723.953.013

2093. **PERSONAL** necalificat, cantina - restaurant, in zona Lacul Tei, angajeaza cu carte de munca personal necalificat. Program L-V (7-16). ☎0722.151.472

2094. **PERSONAL** necalificat, urgent barbati pentru depozit. Program de lucru: L-V. Contract de munca. Salariu + bonuri. Detalii la telefon **1.300 L;** ☎0755.651.839 recrutare.2015.1@gmail.com

2095. **PERSONAL** necalificati, lucratori, manipulanti marfa depozit, pentru aranjare / incarcare/ descarcare mobila din diverse locatii. Constituie avantaj detinatorii de permis cat. B. Salariu 1.300 lei; ☎0742.228.485

2096. **PERSONAL** paza - barbati pentru scoala particulara; ☎0799.863.578

2097. **PERSONAL** Pensiunea Nea Stefan, Moeciu de Sus, judetul Brasov, angajeaza personal. Oferim masa si cazare; ☎0722.203.665

2098. **PERSONAL** pentru activitati de paza si protectie, angajeaza Securitas. Posturi disponibile: agent de securitate, agent de interventie, dispecer, sef tura. Garantam plata tuturor sporurilor salariale. Pachet salarial atractiv. Noi facem diferenta, oferind salariul calculat corect. Salariu calculat corect si la timp. Bonuri de masa. 100% pentru sarbatori legale, 75% pentru ore suplimentare, 25% pentru ore de noapte. Spor pentru ore de weekend. Pentru informatii suplimentare si programari pentru interviu puteti apela la numerele de telefon sau trimiteti CV pe adresa de email. Angajam si persoane fara atestat, asigurăm pregatire profesionala gratuita. 0744.634.424 ☎0747.225.916/ 0758.029.608/ 0749.050.576 recrutare@securitas.com.ro

2099. **PERSONAL** pentru ambalare produse papetarie. Relatii la telefon: ☎0741.029.662

2100. **PERSONAL** pentru calcat si spalat la Auchan Titan, Aqua Clean - Curatatorie Ecologica. Oferim: salariu negociabil, platim orele suplimentare, sporuri, tichete de masa, decontare transport. Programari interviu: luni-vineri la tel.: ☎0733.689.658 contact@aquaclean.ro

2101. **PERSONAL pentru curatatorie chimica, conditii deosebite, salariu bun; ☎0722.780.287**

2102. **PERSONAL pentru curatenie in bucatarii, schimb de zi si de noapte. Pentru programare interviu sunati la: ☎0723.193.763**

2103. **PERSONAL** pentru curatenie in cadrul echipei mobile. Program 6 ore/zi de luni pana vineri. Salariu platit la timp. Ore suplimentare platite; ☎0774.675.229

2104. **PERSONAL** pentru depozit, zona Doraly, societate comerciala angajeaza; ☎0724.439.641/ 0372.738.401

2105. **PERSONAL** pentru firma de curatenie, full time/ part time; ☎0732.446.455

2106. **PERSONAL** pentru frizerie, coafor, mani/pedi clasica, sector 4, Berceni, salarizare avantajoasa; ☎0763.101.836/ 0763.957.399

2107. **PERSONAL pentru introducere si prelucrare date pe calculator, de preferat cunoscatoare ale programului Excel. Cerinte: abilitati de calcul cu calculul aritmetic, atentie in prelucrarea datelor. Asteptam CV pe adresa email; ☎ cautorom@gmail.com**

2108. **PERSONAL** pentru laborator sandwich; ☎0773.945.313

2109. **PERSONAL** pentru polisare auto si cosmetizare interioare auto cu sau fara experienta, polisari caroserii auto, polisari faruri auto, cosmetizarea igienizare interioare auto, zona Bucuresti Noi **1.800 L;** ☎0767.490.301 ionut_milcu@yahoo.com

2110. **PERSONAL** pentru restaurant cu specific italian pe posturile de ospatar, pizzar, ajutor bucatar, ☎0758.836.278 manager.ildestino@gmail.com

2111. **PERSONAL** pentru spalatorie auto situata pe Bulevardul Theodor Pallady numaru 36 program 2 zile lucrate una libera salariu plus comision, ☎0769.478.937/ 0766.635.043

2112. **PERSONAL** pentru spalatorie auto zona Colentina, stradal, cu vad, program flexibil, salariu motivant. Incluziv pentru personanele din provincie, ofer cazare, ☎0730.304.078 etw85@yahoo.com

2113. **PERSONAL** pentru Spalatorie Auto; ☎0740.303.101

2114. **PERSONAL** pentru urmatoarele posturi: coafor, frizerie, tehnician unghii false, pentru detalii si interviuri telefon: ☎0720.706.920

2115. **PERSONAL** pentru urmatoarele posturi: persoana care sa serveasca (autoservire), femeie la vase, curatenie, ajutor bucatar, servire inghetata. Oferim un salariu atractiv, program flexibil, contract de munca; ☎0754.991.433

2116. **PERSONAL** Premium Wellness Institute angajeaza: bucatar, ajutor de bucatar, bucatar mic dejun, receptioner/a, barman, fochist, cameriste, ingrijitor spatii comune, spalator vase bucatarie, **19 L;** ☎0758.239.811 office@premiumwellness.ro

2117. **PERSONAL** pt opera?iuni de etichetare si ambalare manuala. Pe langa salariu lunar oferim : tichete de masa, asiguram transport Persoanele interesate ne pot contacta la nr. de telefon : ☎0758088902/ 0773702043 adriana.dorobat@daspacking.ro

2118. **PERSONAL** pt. magazin alimentar autoservire zona Salajan sector 3, ☎0721244218/ 0722550907 biencutza2906@yahoo.com

2119. **PERSONAL pt. spalat vase pt. restaurant Peking Duck, situat pe Mihai Bravu; ☎0763.331.731**

2120. **PERSONAL** receptie pentru Auchan Titan, Aqua Clean -Curatatorie Ecologica. Oferim: salariu negociabil, platim orele suplimentare, sporuri, tichete de masa, decontare transport. Programari interviu: Luni-Vineri la tel.: ☎0733.689.658 contact@aquaclean.ro

AGENŢI DE CURĂŢENIE
CONDIŢII AVANTAJOASE DE SALARIZARE, PLATĂ ORE SUPLIMENTARE, BONUSURI
L-V 08:00-17:00
021.335.00.17
0784.290.182
resurse.umane@deziclean.ro

2121. **PERSONAL** receptie pentru Hotel Pascu, se solicita obligatoriu experienta in receptie hotel, program de lucru12/24, salariu 1.500 lei. Informatii la telefon, **1.500 L;** ☎0735.182.238 office@hotelpascu.ro

2122. **PERSONAL** Restaurant din Calea Floreasca isi mareste echipa, daca esti ajutor de bucatar si femeie serviciu/ spalator vase te rog trimite CV pe email, salariu atractiv, program in ture, ☎021.313.45.85 office@vacamuuu.com

2123. **PERSONAL** Restaurant Edessa, situat in sos. Colentina nr 281 A, angajeaza urgent ospatari, barman, ajutor barman, picoli, femei la vase, ajutor bucatar. Cu si fara experienta. Urgent; ☎0764.022.559 edessarestaurant@gmail.com

2124. **PERSONAL** restaurant. Restaurant Fabrica de Mancare cu mai multe puncte de lucru, angajeaza personal pentru urmatoarele posturi: maestru cofetar, personal servire linie, curatenie, picol, vanzator inghetata, ajutor bucatar, **3.000 L;** ☎0757200002 sorin.dumitrascu2006@yahoo.com

2125. **PERSONAL** Restaurant/ club pe Calea Victoriei angajeaza personal curatenie (vase si bai), fara calificare.Oferim: carte de munca, venituri avantajoase - salariu fix si bonusuri, program flexibil, ☎0799.747.557 Noa.restoclub.office@gmail.com

2126. **PERSONAL** Restaurantul Vivo cauta personal bucatarie pentru spalat vase. Pachet salarial atractiv. Calea Floreasca; ☎0787.709.154 vivofoodbar@gmail.com www.vivofoodbar.com

2127. **PERSONAL sala croit, banzicar, muncitor necalificat depozit; ☎0724.500.461**

2128. **PERSONAL** securitate obiective. Securitas Romania angajeaza agenti de securitate, sefi tura, dispeceri, pompieri servanti, receptioniste, din Bucuresti pentru obiective in Bucuresti. Rugam seriozitate si dorinta de promovare in companie, **3 €;** ☎0749.050.576/ 0744.634.424 iulian.draganete@securitas.com.ro

2129. **PERSONAL** shaormari, casiera, bucatarie pt. fast-food ☎0764.373.741

2130. **PERSONAL** spalator vase pentru bistro din zona centrala, preferabil cu experienta. Salariu motivant. Informatii intre 09-17 si CV pe mail; ☎0745.574.230 contact.dianei4@gmail.com

2131. **PERSONAL** spalatorie auto angajam personal pentru spalatorie auto, zona Uniriii. Conditii avantajoase. Rel la Tel: ☎021.303.04.37

2132. **PERSONAL** Spalatorie auto face angajari. Detalii la telefon; ☎0741.082.122

2133. **PERSONAL** spalatorie covoare, angajam personal pentru spalatorie covoare. Cerinte: seriozitate si implicare. Beneficii: pachet salarial fix + comision, program variabil. **2.000 L;** ☎0723.611.629

2134. **PERSONAL** tamplari pal si mdf, operatori montaje (mobilier, panouri publicitare, casete luminoase), modelatori- prelucrare materiale plastice (plexiglass, pvc), operator router, angajeaza firma din domeniul productiei publicitare situata in Bucuresti (Sector 3). Experienta in domeniu constituie un avantaj; ☎0756.160.325

2135. **PERSONAL** tanar pentru calificare instalator pt. firma instalatii climatizare, ventilatie, termice ☎0720.060.601

2136. **PERSONAL** tehnic pt. BerariaH, cautam persoane serioase si muncitoare. Daca iti cauti un loc de munca stabil, te asteptam la BerariaH, str. Kiseleff 32, sector 1, Bucuresti (Parcul Herastrau); ☎0725.345.302 jobs@berariah.ro www.berariah.ro

2137. **PERSONAL** unghii false si masaj pt. salon de infrumusetare zona Militari. Obligatoriu experienta in salon ☎0723.656.028 ana_vicy@yahoo.com

2138. **PERSONAL** vanzator full/part time, retea 45 magazine in Bucuresti angajeaza personal vanzator full time sau part time. Conditii deosebite, ☎0785.221.901 dragos.serb@bake-expert.ro

2139. **PERSONAL** vase, hai sa lucrezi la Stadio, poate cel mai frumos restaurant din Bucureşti, vizitat zilnic de peste 500 de oameni. Suna-ne si hai sa ne vedem la o cafea; ☎0731.322.472 roxana@stadio.ro www.stadio.ro

2140. **PERSONAL** xerox, print, carti de vizita, foto angajeaza Copy Center. Salariu + CM, conditii promovare. CV la mail, ☎0753.108.588 mariana.istrate@agantrust.ro

2141. **PERSONAL,** bufet-gratar, Hala Obor. Vanzatoare- 1 post, lucrator bucatarie - 2 posturi, muncitor necalificat- 1 post, femeie curatenie- 1 post. Persoane responsabile. Program de piata. Asteptam CV-uri, **1.400 L;** ☎0767.330.510/ 0784.673.296 petre.badescu@gmail.com

2142. **PERSONAL,** ConturProd, service auto multimarca din Bucuresti, angajeaza mecanici, tinichigii, vopsitori auto.Se poate oferi cazare pentru cei din afara localitatii. Salariu atractiv, negociat in urma interviului **3.000 L;** ☎0744.382.813/ 021.451.04.00 office@serviceasigurari.ro

2143. **PERSONAL,** croit, cusut, montaj/ tras manual, tras pe son, finisaj, fabrica de incaltaminte angajeaza, se ofera salarii bune; ☎0744.555.559

2144. **PERSONAL,** fete pentru pregatit mostre, pregatire colete ang. Firma de tesaturi, zona Fundeni ☎0763.624.050

2145. **PERSONAL,** firma cu experienta in domeniul prestarii de servicii angajeaza agenti de curatenie pentru Hornbach Timisoara. Contract de munca 8h/zi, salariu 1.100 L, bonuri de masa ☎0751.051.732 gestiune@handy-man.ro

2146. **PERSONAL,** firma cu traditie angajeaza personal cu experienta, in domeniul confectionarii incaltamintei, pentru urmatoarele posturi: pregatit, cusut, croitor, subtiat si talpuitor manual. Atelier incaltaminte zona Militari ☎0722.368.089 turungiuflorin@yahoo.com

2147. **PERSONAL,** Firma productie sandwich-uri angajaza personal pentru ambalat si etichetat. Bucuresti. Interviu 11:00-16:00, ☎0742.625.778

2148. **PERSONAL, MAGAZINUL DENIZ ANGAJEAZA: VANZATOARE DRAGUTE, NEFUMATOARE, DINAMICE, SERIOZITATE, ZONA UNIVERSITATE, PROGRAM 10 ORE, SALARIU 1.500 L; ☎0727.106.238**

2149. **PERSONAL,** Magazinul Jumbo Berceni angajeaza femeie curatenie. Atributii principale: curatenie magazin cu masina de spalat electrica, curatenie toalete. Va asteptam in complexul Arcade Berceni, receptie Jumbo. ☎021.406.52.00 r3hr@jumbo.gr

2150. **PERSONAL,** Restaurant angajeaza ospatari-ospatarite, bucatari, ajutor bucatar, casiera, shaormari, personal necalificat, ☎0723.528.528 claudiughitiu@yahoo.com

2151. **PERSONAL,** restaurant cu servire la linie angajam personal de servire(3 posturi), curatenie si vase(4 posturi disponibile) si 2 picoli. Cei interesati sunt rugati sa ne contacteze la numarul de telefon, ☎0754.991.433/ 0752.234.221 office@forbrands.ro

2152. **PERSONAL,** restaurant cu specific romanesc angajam bucatar, ajutor de bucatar, osp?atar, ajutor de ospatar si ajutor barman. Cei interesati sunt rugati sa ne contacteze la nr. de tel., ☎0752.234.221/ 0723.341.174 office@forbrands.ro

2153. **PERSONAL,** Restaurant cu terasa situat in sectorul 1 angajeaza ospatar si barman. Oferim salariul brut 1.650 L, contract de munca permanent, o masa pe zi + tips, **1.650 L;** ☎0729.660.781 alexandra.saioc@gmail.com www.whitehorse.ro

2154. **PERSONAL,** restaurantul Vacamuuu angajeaza casier, ajutor bucatar/ bucatar si picoli cu experienta. Cv pe adresa din anunt. Salariu atractiv, program in ture, taxe platite de angajator. Fire sociabila, rezistent la stres; ☎021.313.45.85 office@vacamuuu.com

2155. **PERSONAL,** salon de infrumusetare zona Drumul Taberei angajeaza personal cu experienta, coafor si cosmetica, ☎0727.855.524

2156. **PERSONAL,** societate comerciala cu punct de lucru in Comuna Pantelimon, jud. Ilfov angajeaza personal calificat/ necalificat pentru masini de ambalat produse alimentare, dorim seriozitate oferim seriozitate ☎0734.965.965/ 0784.965.965

2157. **PERSONAL,** suntem in cautarea oamenilor dornici sa invete, oferindu-le un job stabil si multe alte facilitati. Posturi vacante: sudori, sudori montatori, lacatusi, mecanic mentenanta, ☎0748.664.922 madalina.nicolescu@masina-engineering.com

2158. **PERSONAL,** supermarket zona Berceni angajeaza casier/a si lucratori comerciali cu experienta minim 6 luni; ☎0374.064.691/ 021.332.24.94 angajari.intermarket@yahoo.com

2159. **PERSONAL.** Administratia Fondului Imobiliar organizeaza concurs pe 27.09.2016 ocuparea posturilor vacante contractuale: consilier juridic - studii superioare juridice, 5 ani vechime pe functii de nivel superior juridice - 3 posturi; inspector de specialitate - studii tehnice, 5 - 7 ani vechime pe functii de nivel superior tehnic - 4 posturi; referent - studii medii, 5 ani vechime in domeniul contabilitate - 1 post; inspector specialitate - studii superioare, 5-7 ani vechime pe functii de nivel superior, experienta achizitii publice - 3 posturi; referent - studii medii, minim 5 ani vechime pe functii de nivel mediu - 9 posturi; arhivar - studii medii, minim 5 ani vechime pe functii de nivel mediu; muncitor calificat (lacatus mecanic) stduii medii, minim 3 ani vechime in meserie - 2 posturi; Relatii la telefon sau a sediul institutiei din f-dul Regina Elisabeta nr. 16, sector 3;

2160. **PERSONAL.** Aeromotorsport angajeaza colegi, fete si baieti, pentru detailing profesional automoto. Daca va plac masinile si motoarele, doriti sa munciti intr-un mediu placut si cu un salariu atragator, va rugam contactati-ne la: ☎0751.049.869 hr@handy-man.ro

2161. **PERSONAL.** After school sector 3, angajam personal, profesori invatamant primar pentru clasele 0 si I. Pentru programare interviu trimiteti CV si Scrisoare de intentie pe adresa de mail; ☎0729.181.490 office@joekindergarten.ro

2162. **PERSONAL.** Angajam ospatar, bucatar, barman si ajutor de bucatar. Salariu atractiv; ☎0723.681.672

2163. **PERSONAL. Angajez urgent personal femei pentru spalatorie - curatatorie sector 4, cu sau fara experienta. Salariu atractiv; ☎0762.008.540**

2164. **PERSONAL. Atelier croitorie angajeaza personal la calcat, 8 ore, contract de munca, conditii excelente de munca. Salariu incepand cu 900 Lei, seriozitate; ☎0726.985.635**

2165. **PERSONAL.** cautam meserias in constructii, lacatus, montator div echipamente frigo, frigotehnist, electrician si muncitori necalificati. Se cer studii medii, disponibilitate pentru program prelungit, experienta. ☎0720.333.909 anunt4u@yahoo.com

2166. **PERSONAL. Dambovita Pan United P.L. Dascalu-Varasti: 2 posturi soferi cat. B (2.000- 2.200)+ 1 sofer cat. C E (2.200- 2.400 ron), 10 muncitori fabricat paine, morar (2.000) electrician (2.200- 2.200 ron), fochist, paznici, contabil (2.000-2.200), operator calculator (1.800), impegat miscare, consultant ITM; ☎0799.231.112**

2167. **PERSONAL.** Doriti un venit suplimentar? Recrutam persoane minim 18 ani, pentru participarea la testarea produselor cosmetice. Pentru detalii, va asteptam la sediul nostru din Bld. Marasesti, nr. 64-66, Sector 4, Bucuresti; ☎021.335.70.90/ 021.335.70.91

2168. **PERSONAL.** Fabrica incaltaminte, banda noua angajeaza cusatoare, pregatitoare, croitor si maistru, zona metrou Crangasi; ☎0728.847.845

2169. **PERSONAL. FIRMA BRODERIE INDUSTRIALA DIN SECTORUL 4 ANGAJEAZA PERSONAL TANAR NECALIFICAT (FETE/ FEMEI); ☎0737.369.386**

2170. **PERSONAL.** Firma Buchetino angajeaza fete calificate si necalificate, aspect fizic placut, program non-stop, cunostiinte PC nivel mediu, rugam seriozitate, ☎0723.949.413 surub28@yahoo.com https://www.facebook.com/bucheti

2171. **PERSONAL. Firma confectii angajeaza incepand cu luna septembrie personal pentru sala croit, CTC-ist si masinisti; ☎0723.666.278**

2172. **PERSONAL.** Firma curatenie angajam personal pt. scari bloc in Bucuresti; ☎0720.249.870/ 0767.987.478

2173. **PERSONAL.** Firma de curatenie angajeaza urgent pentru unitati de invatamant barbati si femei. Str. Eufrosin Poteca nr. 34, salariu **1.500 L;** ☎0735.564.802

2174. **PERSONAL.** Resort 4 angajeaza personal marketiong - vanzari, se ofera salariu motivant, onusuri, cazare, masa; ☎0769.992.522 management@insieme.ro

2175. **PERSONAL.** Societate cu sediul in Magurele, jud. Ilfov angajeaza personal: muncitori necalificati, instalatori apa-canal, lacatusi - montatori, operator servici statii tratare si epurare apa, personal administrativ - portar. Relatii la: ☎0374.201.440 water@cnv.ro

2176. **PERSONAL.** Spalatorie textile cauta personal. Investitie austriaca angajeaza persoane serioase, indemanatice si cu disponibilitate pentru munca fizica usoara. Oferim conditii financiare avantajoase. Zona Militari. Daca v-am starnit interesul, va rugam sa ne contactati la urmatorul nr. de tel.; ☎0728.225.655

2177. **PICKERI** (barbati) pentru depozit aflat in Chiajna. Program de lucru: 07:00-16:00 (o ora pauza de masa). Salariu net: 1.428 lei (8,5 lei ora) Detalii la telefon, **1.428 L;** ☎0734.893.911

2178. **PICKERI** pentru depozit in sector 6 (Chiajna). Program: 07:00-16:00 (o ora pauza de masa), 5 zile lucratoare si 2 zile libere. Detalii la telefon **1.428 L;** ☎0734.893.911

2179. **PICOL pentru restaurant zona Herastrau; ☎0736.361.111**

2180. **PICOL** Restaurantul Caru cu bere recruteaza personal pentru urmatoarele posturi: bucatar, ajutor de bucatar, ospatar, barman, picol, hostess, menajera. Beneficii: Oportunitatea de a lucra in cel mai faimos restaurant din Bucuresti. Pachet de beneficii motivant. Posibilitatea de promovare in functie de performanta. Iti doresti sa faci parte din echipa noastra? Trimie CV-ul tau la adresa de mail. Site: www.carucubere.ro ☎0727.619.394 training@carucubere.ro

2181. **PICOL,** restaurant La Cocosatu angajeaza bucatar, femeie la vase, Bufetiera, femeie de serviciu ospatar, picol, grataragiu, barman; ☎0722.690.965 office@lacocosatu.ro

2182. **PICOL.** Vrei sa traiesti perioada de glorie a celei mai renumite locatii din Bucuresti. Restaurantul Hanu`Berarilor Casa Soare s-a redeschis sub nou concept. Cautam personal pentru urmatoarele posturi: bucatar, ospatar, picol, barman, hostess, bucatar, ajutor de bucatar, menajera. Iti oferim: oportunitatea de a lucra intr-o companie lider de piata si intr-un mediu de lucru placut, pachet beneficii motivant, program flexibil. Daca vrei sa faci parte din echipa noastra, trimite CV-ul tau la adresa de mail sau informatii la tel./ www.hanuberarilor.ro; ☎0731.042.318 daniel.cismaru@citygrill.ro

2183. **PICOLI (ajutori ospatari), pentru Restaurant Taverna Sarbului, castig lunar atractiv, 1.900 L; ☎0727.300.423**

2184. **PICOLI** ospatari, bucatari cu experienta si calificare, femeie la vase pentru restaurant in Drumul Taberei, cu specific romanesc; ☎0729.977.250

2185. **PICOLI,** ajutor bucatar si femeie la vase angajam pentru restaurant; ☎0787.878.525

2186. **PIZZAR - patiser cu experienta, angajam, orele 10-13. Relatii la telefon: ☎0725.370.121**

2187. **PIZZAR** cu experienta pe cuptor cu lemne pt. restaurant pizzerie, program in ture, decontare zilnica. Relatii dupa ora 9.00 la tel. (Cosmote); ☎0788.963.466

2188. **PIZZAR cu experienta rond Cristalului Bragadiru, locatie lux ☎0720.075.598**

2189. **PIZZAR** cu experienta si ajutor bucatar cu experienta pt. restaurant in Centrul Istoric. Sunati numai dupa ora 16,00; ☎0747.010.261

2190. **PIZZAR** cu experienta si ajutor pizzar, zona 1 Decembrie 1918, Titan; ☎0773.388.604

2191. **PIZZAR** cu experienta. Angajam pizzar cu experienta, oferim salariu atractiv, asiguram transportul si un mediu de lucru placut; ☎0752.206.746 office@jazzbook.ro

2192. **PIZZAR** cuptor cu lemne. Campus studentesc Regie, Grozavesti, conditii avantajoase; ☎0742.181.263/ 0755.013.339

2193. **PIZZAR** pentru Pizzeria Pifandy Plus, contract munca, zona Sebastian; ☎0726.403.013

2194. **PIZZAR** pentru restaurant-pizzerie zona Diham, sector 3. Salariu negociabil, program de lucru 1 zi cu 1 zi. Preferabil domiciliu in zona. Rugam seriozitate; ☎0722519679 carmen_grigoroiu2015@yahoo.com www.pizzacarmen.ro

2195. **PIZZAR** Restaurant situat in apropierea Cora Alexandriei (?os.Alexandriei, nr.164), angajeaza pizzar. Oferim conditii bune de lucru, alaturi de o echipa tanara, active. Relatii la tel. -dl Adrian. ☎0726.123.905

2196. **PIZZAR** Restaurant Sole d Italia isi mareste echipa. Angajam pizzar cu experienta pe cuptor cu lemne si femeie la vase. Salariu atractiv, program flexibil. Pentru mai multe detalii sunati la numarul, **2.000 L;** ☎0766.242.150 stefan.codrut80@gmail.com

2197. **PIZZAR** si femeie la bucatarie pentru vase si salate angajeaza Tratoria Mellini. Sos.Vitan nr.14б; 0725749541. 0764435552 ☎0764.435.552/ 0787.628.457

2198. **PIZZAR** si personal pentru preparare salate, zona Diham, sector 3; ☎0751.077.028/ 021.340.05.55

2199. **PIZZAR** si spalator vase. Angajam pizzar cu experienta pe cuptor cu lemn si personal la vase, ☎0725.547.757/ 0737.705.340

2200. **PIZZAR** Vrei un salariu corelat cu abilitatile tale? Vino in echipa Jerry`s Pizza sector 6, asiguram training, contract de munca perioada nedeterminata, salarizare pe nivele de competenta, tichete de masa; ☎0728.088.657 valentin.nechifor@jerryspizza.ro www.jerryspizza.ro

2201. **PIZZAR,** angajam pizzar, cuptor pe vatra, intis la mana cu bordura pentru pizzerie cu livrare la domiciliu sector 1, ☎0741.274.859

2202. **PIZZAR,** Pizzeria se afla in baneasa sectorul 1, str. Capriorilor nr.5, caut oameni cu experienta si seriozitate programul este de 2 zile / 2 zile pentru toate detaliile astept telefonul dvs., **1.500 L;** ☎0799.931.206/ 0722.455.504 Stefan.znea@yahoo.com

2203. **PIZZAR,** Restaurant cu linie auto servire, angajeaza pizzar. Program de lucru de luni pana vineri de la 8:00-17:00. Strada George Constantinescu nr 3 A, in complex Up Ground, **3.000 L;** ☎0745.754.988 consulea.alexandru@yahoo.com

2204. **PIZZAR,** Restaurant in sectorul 5, zona Rahova angajam bucatar, pizzar si ajutor de bucatar locatie noua. Se lucreaza in ture, contractul de munca se face pe o perioada nedeterminata. Salariu atractiv, ☎0767.867.941 Manicea.alin@yahoo.com

2205. **PIZZAR,** Restaurant in zona Tineretului angajeaza bucatari, pizzari, ajutori bucatari, ajutor pizzar, opatari si barmani cu sau fara experienta. Scolarizare la locul de munca, salariu atractiv, Seriozitate, ☎0724.147.432 tineretului@cafeneauaactorilor.ro

2206. **PIZZAR,** vanzatoare, The Harp Bakery angajeaza pizzar cu experienta si vanzatoare. Program 1 zi/ 1 zi, salariu atractiv. Rog seriozitate. Str. Bibescu Voda nr. 1, Piata Uniriii; ☎0768.901.960

2207. **PIZZAR.** Angajez pizzar, sector 4; ☎0767.178.143

2208. **PIZZARI** si ajutori pizzari pentru pizzerie cu livrare la domiciliu. Salariu si program atractive; ☎0760.600.060

2209. **PIZZERI** cu experienta pt. restaurantul Mignon Bistro situat in Bd. Nicolae Grigorescu nr. 5 D sector 3 Bucuresti, salariu, carte de munca, beneficii; ☎0751.077.108/ 0751.077.028 mignon_bistro@yahoo.com www.mignonbistro.ro

2210. **PORTAR** Firma de administrare imobile angajeaza portar imobil situat in zona Herastrau, sectorul 1; ☎0749.092.503

2211. **PORTAR.** Societate Comerciala angajeaza portar cu cunostinte in agricultura; ☎0722.320.871

2212. **POST** manichiura/ tehnician unghii. Salon sector 6 angajeaza/ inchiriaza post manichiurist- pedichiurist/ tehnician unghii false. Oferim portofoliu de clienti si pachet salarial atractiv; ☎0786.489.999 Zruxandromonica@gmail.com

2213. **POST** masinist full-time (bonusuri), atelier croitorie zona Armeneasca / Mosilor. Camasi - tricouri - bluzoane. Experienta necesara; ☎0744.340.449

2214. **POSTAS,** Total Post Mail Services angajeaza postas; ☎021.311.31.57

Angajăm 6 ELECTRICIENI
Condiţii salariale avantajoase
0762.063.417

2215. **PR** online. La noi promisiunile se transforma in garantii. Te vom invata cum sa obtii castiguri maxime din talentul tau. In cazul in care nu esti multumita de serviciile noastre, primesti 100% din incasari, ☎0751.124.276 contact@chasm.ro

2216. **PREGATITOR** auto cu experienta in domeniu pt. service auto multimarca, conditii de lucru foarte bune. Service-ul se afla in zona Pod Constanta **2.000 L;** ☎0743.903.139 ioana.stefan86@gmail.com

2217. **PREGATITOR** vopsitor, firma carosari auto angajeaza pregatitor vopsitor, zona Militari, ☎0751.291.920

2218. **PREGATITOR** vopsitor. Ne marim echipa, cautam pregatitor vopsitor cu experienta. Salariu motivant. Posibilitate dobandire diploma de calificare. Bonusuri in functie de realizari. Service in sectorul 2; ☎0765.691.589

2219. **PREGATITORI** vopsitorie pentru service sector 4. **2.000 L;** ☎0727.796.528 turdinservice@gmx.com

2220. **PREPARARE** sandvisuri, personal feminin laborator productie sandvisuri ambalate tura de noapte. Program: duminica pana joi interval 21.30-06.00. Masa asigurata. Salariu de la 1.150. Punct de lucru zona Colentina, ☎0731.127.458

2221. **PREPARATOARE.** Firma Catering angajeaza preparatoare sandwich-uri pentru schimb de noapte cu experienta, punct de lucru sector 5; ☎0734.682.279

2222. **PREPARATOR** gyros / haormar. La Makis, Tineretului, cauta urgent personal pentru postul de preaparator gyros. Program in ture, contract de munca, o masa/ zi, salariul in functie de experienta, minim 1.900 ron. +1% din vanzari, **2.300 L;** ☎0742.864.153 cafeblv@gmail.com

2223. **PREPARATOR** Laborator semipreparate, sect 6 angajeaza preparator. Iti oferim pranzul, contract de munca perioada nedeterminata, tichete de masa, salariu pe nivele de competenta, program 8- 16; ☎0737.750.975

2224. **PREPARATOR** Nu ai experienta dar vrei sa devii expert in crearea celor mai bune pizza? Jerry`s Pizza sect 5 angajeaza. Asiguram training, contract nedeterminat, salariu pe nivele de competenta, tichete masa; ☎0728.088.642 andrei.mocanu@jerryspizza.ro www.jerryspizza.ro

2225. **PREPARATOR** Nu ai experienta? Vrei sa devii expert in crearea celor mai bune pizza? Vino in echipa Jerrys Pizza sector 2. Asiguram training, salariu pe nivele de competenta, tichete de masa, contract nedeterminat, ☎0744.884.877 liviu.cazamir@jerryspizza.ro

2226. **PREPARATOR** salate si freshuri. Cautam persoane serioase dornice de afirmare pentru un bar de salate si freshuri, program de luni pina vineri, sambata duminica liber, **1.200 L;** ☎0746.414.737 Manciu@mac.com

2227. **PREPARATOR** sandwich. Subway angajeaza persoane dimanice pentru preparare sandwich-uri, in locatiile Sun Plaza, Crangasi, Dr Taberei. Mediu atractiv, posibilitati de promovare si conditii avantajoase. Tel., ☎0753.450.927/ 0753.450.927

2228. **PREPARATOR** sw.pentru tura de noapte. Program 21,00- 05,00, duminica-vineri, salariu **1.400 L;** ☎0722.541.042

2229. **PREPARATOR** Vrei un job stabil? Jerry's Pizza sector 1 angajeaza preparator fara experienta. Asiguram training, contract de munca perioada nedeterminata, salariu acordat pe nivele de competenta, tichete de masa; ☎0728.088.655 dragos.banu@jerryspizza.ro www.jerryspizza.ro

2230. **PREPARATOR** Vrei un salariu corelat cu abilitatile tale? Vino in echipa Jerry`s Pizza, sect. 1. Asiguram training, contract de munca perioada nedeterminata, salariu pe nivele de competenta, tichete de masa; ☎0728.088.643 marius.constantinescu@jerryspizza.ro www.jerryspizza.ro

2231. **PREPARATOR,** sect. 4. De 19 ani garantia calitatii in livrarile de pizza- Jerry`s Pizza, cautam coleg de echipa, oferim training, contract de munca per. nedeterminata, salariu acordat pe nivel de performanta, tichete masa, ☎0729.074.306 dan.baloiu@jerryspizza.ro www.jerryspiza

LOCURI DE MUNCĂ

2265. **RECEPTIONERI,** persoane cu sau fara experienta in domeniu, cunoscator de lb. engleza, operare pc, word, excel pt. hotel, oferim instruire, contract de munca, salariu atractiv, program 12-24 / 12-48. Asteptam cv + foto **1.500 L;** ☎0721.727.585/ 0723.715.720 alexandru_claudiagabriela@yahoo.com

2266. **RECEPTIONIST SERVICE** Reprezentanta service camioane si remorci angajam receptionist service cu fac. transporturi AR, cu experienta, oferim conditii bune de lucru, venituri lunare intre 2.000-5000 le, bd. Preciziei, CV la. **2.500 L;** ☎0749102608/ 0749102603 resurseumane@edparts.ro www.edparts.ro

2267. **RECEPTIONISTA,** reprezentanta engleza Carmel Clothing Limited, zona Cotroceni angajeaza receptionista, aspect placut, vorbitoare de limba engleza, aptitudin PC mediu de lucru placut, salariu atractiv, bonuri de masa, ☎0745.202.294 roxana@carmel-romania.com

2268. **RECRUTARE** personal. Grup de restaurante doreste asistenta in problema recrutarii de personal calificat specific (bucatar, ospatar, barman etc). Mai multe detalii la telefon sau pe mail, ☎0722.593.122 asconsulea@gmail.com

2269. **REDACTOR** pentru departamentul online, o persoana tanara, dinamica, disponibila la program full time. Sunt necesare bune cunostinte operare pc, abilitati de corectura text, viteza in tastare, cunostinte de prelucrare fotografie si navigare pe internet. Se ofera salariu net de 1.200 Lei + bonuri de masa. CV-urile se vor trimite pana pe 7 septembrie la adresa de email tereza@anuntul.ro ☎ tereza@anuntul.ro

2270. **REGLOR** mase plastice cu experienta semnificativa, SC Electromagnetica SA angajeaza. Relatii la telefon, sau la sediul din Calea Rahovei 266-268; ☎0756.089.150/ 021.404.21.20

2271. **REPANSATOR** /remaiator (remediaza defecte minore). Fabrica de tricotaje angajaza. Pachet de beneficii: tichete masa, decontare transport, zona Militari, salariu **1.400 L;** ☎0734.301.444

2272. **REPREZENTANT** comercial cu experienta in vanzari echipamente alimentare profesionale, Horeca si supermarket, experienta in domeniu constituie avantaj. CV pe mail la marilena.ciolas@topk.ro ☎0726.231.448/ 021.350.20.36 info@topk.ro

2273. **REPREZENTANT** comercial, manipulant marfuri si operator vanzari prin telefon, pentru SC Endov Sistem SRL. CV pe mail; ☎ endovsistem@yahoo.ro

2274. **REPREZENTANT** comercial. Atributii- legatura cu clienti, lansare comenzi, facturare. Se ofera stabilitate, salariu fix si motivant. Ateptam CV la adresa de email, ☎ resurseumane14000@gmail.com

2275. **REPREZENTANT** Telekom. Angajam agenţi vânzari Telekom pentru magazin situat în Bucureşti, Calea Vitan, sector 3. Salariu 1200 lei plus bonusuri din vanzari, **1.200 L;** ☎0769.208.080

2276. **REPREZENTANT** vanzari IT. SC Hera Rovaniemi angajeaza reprezentant vanzari IT in Prelungirea Ghencea; salariu atractiv, Urgent; seriozitate. Asteptam CV la adresa de email, **1.600 L;** ☎ office@it-sh.ro

2277. **REPREZENTANT vanzari, angajeaza Companie internationala. Oferim training mediu de lucru placut salariu + bonusuri, 1.500 L; ☎021.315.16.90**

2278. **REPREZENTANT vanzari, angajeaza companie internationala. Oferim training mediu de lucru placut salariu+bonusuri 1.500 L; ☎021.315.16.90**

2279. **REPREZENTANT** vanzari. Firma mezeluri angajeaza reprezentant vanzari pe lantul de hypermarket Carrefour Bucuresti, **1.200 L;** ☎0737.150.545 zamfirvalentina26@yahoo.com

2280. **REPREZENTANT VANZARI** Importator piese Wabco si service camioane si remorci, angajam reprezentant vanzari cu experienta, oferim conditii bune de lucru, salariu fix de la 2.000 lei+ bonus vanzari, in Bucuresti, cv la email **5.000 L;** ☎0749102608/ 0749102603 resurseumane@edparts.ro www.piese-wabco.ro

2281. **REPREZENTANTI** vanzari in magazine telefonie mobila. Salariu fix plus comision din vanzari. Se cere experienta in vanzari. Trimiteti CV pe mail ontopgsm@gmail.com; ☎0763.111.888 ontopgsm@gmail.com

2282. **RESPONSABIL** logistica. Societate cu productie tamplarie PVC, agajeaza responsabil logistica. Date de contact, telefon/ email, ☎0722.346.937 resurse.sibelplast@gmail.com

2283. **RESURSE** umane, cautam o persoana serioasa pentru postul de administrativ si resurse umane pentru firma situata in sectorul 6, preferabil baiat, salariul foarte atractiv, carte de munca; ☎0724.047.365 laura.ghimpeteanu@yahoo.com

2284. **RIGIPSARI** cu experienta 2.500-3.000 RON, ofer cazare celor din provincie, pentru Creativ Art; ☎0733.981.422

★★★★★★★★★★★★★★★★★★★★

2285. **RIGIPSARI CU EXPERIENTA PENTRU SOCIETATE COMERCIALA. C.M., SALARIU 2.600- 3.100 LEI; ☎0786.119.120/ 0724.540.345**

★★★★★★★★★★★★★★★★★★★★

2286. **RIGIPSARI** si zugravi. Firma de constructii angajeaza rigipsari si zugravi. Salariul este atractiv. Continuitate de munca. Oferim si cerem seriozitate; ☎0768.080.030

2287. **RIGIPSARI** zugravi cu experienta, salariul neg., contract de munca din prima zi. Oferta este doar pentru persoane serioase, cu experienta, non-alcolice ☎0745.003.715 petre.nelu@gmail.com

2288. **RIGIPSARI,** cu experienta pentru firma de constructii specializata in domeniul amenajarilor interioare. Se cere seriozitate ☎0722439293

2289. **RIGIPSARI.** Angajam rigipsari, zidari, necalificati. Salariu atractiv; ☎021.313.43.79

2290. **RIHTUITOARE pregatit fete masa, pentru atelier incaltaminte, zona Doamna Ghica; ☎0722.776.376**

2291. **SABLATOR** si ajutor vopsitor, Sc Redcousins angajeaza persoanal cu sau fara experienta pentru sablare si vopsire electrostatica, in zona Baneasa sau comuna Chitila, program de luni pana vineri de la 9:00 la 18:00. Carte de munca, **1.800 L;** ☎0766.686.199/ 0763.692.707 top-wheelsauto@yahoo.com

2292. **SALARIATA** sau pensionara fara obligatii, cu locuinta sau fara locuinta, pentru ajutor reciproc; ☎0736.454.541

2293. **Salon Infrumusetare** Salon Andreea angajeaza frizer, manichirist , coafor si cosmetician cu experienta minima 1 an de zile. Salonul se afla in zona lancului, stradal, si are o vechime de 12 ani. ☎0724542277 salon.andreea@ymail.com www.salonandreea.ro

2294. **SAMPONEZ** ucenic pt. Saloanele Magic, conditii foarte bune, carte de munca, traininguri gratuite. Pentru detalii acum, **800 L;** ☎0786.138.262 angajari@saloanelemagic.ro www.saloanelemagic.ro

2295. **SCHIMB** taxi de zi de pe masina noua 2016, colant Pelicanul, zona Militari, de seara pe masini colantate Speed zona Rahova, Dr. Taberei, Chitila, Uniri de zi. Seriozite maxima, conditii avantajoase; ☎0728.005.505

2296. **SECRETAR** Universitatea Nationala de Arte din Bucuresti anunta scoaterea la concurs: 1 post secretar facultate si 1 post administrator financiar (referent resurse umane). Perioada de inscriere: 01.09.2016-14.09.2016. Relatii suplimentare la tel., ☎021.312.72.84

2297. **SECRETARA** asistent director pentru SC Profilco Ro. Cerinte: studii medii, limba engleza; ☎021.350.19.56 personal@profilco-romania.ro

2298. **SECRETARA** fara experienta, cu aspect fizic placut, salariul 1.500-2.000 lei. CV-ul cu o poza; ☎ tgcconcept@gmail.com

2299. **SECRETARA** pentru agentie imobiliara din sectorul 6, program full time, cunostinte PC, sociabila, comunicativa, punctuala, conditii avantajoase; ☎0760.654.547

2300. **SECRETARA** pentru agentie imobiliara zona Dorobanti, cu/ fara experienţa, program full time, cunostinte pc, sociabila, comunicativa, punctuala, conditii avantajoase. CV la email ☎021.317.20.92/ 0725.445.510 contact@houseproviders.ro

2301. **SECRETARA pentru agentie imobiliara, contract de munca, program in schimburi, salariu decent; ☎0737.335.550**

2302. **SECRETARA** pentru agentie imobiliara, salariu fix + comision, zona Obor-metrou; ☎0765.862.789

2303. **SECRETARA** pentru depozit frigorific in zona Metro Berceni. Conditii avantajoase, **1.400 L/;** ☎0737.222.666 contact@carnepui.ro www.carnepui.ro

2304. **SECRETARA** pt. agentie imobiliara cu sediul in Militari, program 9-16, salariul atractiv + bonusuri **1.000 L;** ☎0767.249.191 imobiliaretopcasa@yahoo.com

2305. **SECRETARA** Scoala particulara din sectorul 3 angajam secretara cu experienta in domeniu, ☎0721.876.271 lavinia.costenco@yahoo.com

2306. **SECRETARA,** ansamblu rezidential Pallady Avenue situat in sectorul 3 din Bucuresti angajeaza pentru biroul de vanzari. Asteptam Cv-uri de pe adresa de e-mail ☎0799.772.541 vanzari@palladyavenue.ro

2307. **SECRETARA,** compania EuroInvest selecteaza persoana dinamica, cunostinte pc, obligatoriu experienta in domeniul imobiliar. Pentru programare interviu trimite CV; ☎0785.232.323 job@euroinvest.ro www.euroinvest.ro

2308. **SECRETARA,** cunostinte PC, limba engleza nivel mediu, facturare. CV pe mail; ☎021.212.88.38 office@msi123.ro

2309. **SECRETARA, fierari, dulgheri pentru firma de constructii. Se ofera cazare; ☎0724.258.882**

2310. **SECRETARA,** firma transp. internat. marfa. Firma Onci Eurotrans 96 Srl angajeaza, cunostinte pc + o limba straina nivel mediu. Cerem si oferim seriozitate maxima. Salariu atractiv, ☎0722.240.895 office@onci.ro

2311. **SECRETARA.** Angajez secretara, aspect fizic placut, cunostinte limba engleza, contabilitate primara, program flexibil, **1.500 L;** ☎0722.537.978

2312. **SECRETARA.** Cabinet stomatologic angajeaza secretara, zona D. Taberei; ☎021.795.47.42

2313. **SECRETARIAT.** Angajam personal administrativ, secretariat, cunostinte bune calculator, (excel, word), carnet de conducere - repr. un avantaj. Limba engleza reprezinta un avantaj. Locatie birouri Pipera. ☎0040745016032 cv@unisatrom.ro

2314. **SECRETERA** -administrativ zona Pantelimon. Angajam urgent secretara/administrativ, cunostinte foarte bune de limba engleza, program full time, cunostinte PC, birourile se afla in zona Pantelimon Ilfov, de preferat din apropiere, ☎031.434.43.18 office@anmarpacking.ro

2315. **SEF** bucatar pt. restaurant cu program takeaway, program de lucru L-V, 07-17, **5.000 L;** ☎0722.210.844 asconsulea@gmail.com

2316. **SEF** confectioner, fabrica de confectii angajeaza sef de linie,CTC control lucram in serie, cu contract de munca, in sectorul 2, **2.400 L;** ☎0751.208.868

2317. **SEF** de santier pentru firma de constructii; ☎0724.838.444 office@pietroconstruct.ro

2318. **SEF** magazin alimentar (minimarket) cu experienta in domeniu, zona sector 2, conditii foarte bune. CV la email; ☎0734.072.088 rusu2222@gmail.com

2319. **SEF** profil. Societate de constructii angajeaza sef profil laborator constructii gr.II (beton proaspat, beton intarit, materiale pentru betoane si mortare). Vechime minim 3 ani. Solicitam CV-ul pe email; ☎0372.185.601 office@dimar.ro

2320. **SEF** sala. Restaurant Barrio, din Biserica Amzei angajeaza sef sala restaurant. Rugam seriozitate si experienta minim 2 ani.Oferim salariu atractiv si procent vanzari; ☎0733.222.777 office@barrio.ro

2321. **SEF** santier. Ansamblu rezidential nou in zona Militari, angajeaza sef santier (inginer), cu experienta in domeniu, serios, punctual. Oferim seriozitate, salariu avantajos, conditii optime de munca. Asteptam CV-urile dvs pe adesa de email; ☎0721.128.128/ 0735.518.134 residence.mt@gmail.com

2322. **SEF** service receptioner cu experienta, ne marim echipa, salariu motivant cunostinte Audatex, identificare piese, reconstatare. Salariu minim 3.000 de lei. Bonusuri in functie de realizari; ☎0765.691.589

2323. **SEF** tura pentru firma curatenie zona Mall Baneasa, cunoscator masini de spalat, salariu 1.200 + decont transport 50 RON; ☎0733.030.402

2324. **SEF** tura si sef oiectiv din Bucuresti, cunoscatori limba engleza san spaniola sau portugheza; ☎0743.162.009/ 0744.634.424

2325. **SEF** tura. Ne marim echipa, cautam sef tura vulcanizare si spalatorie cu experienta, salariu motivant + comision, bonusuri in functie de realizari, service-ul se afla in sector 2, salariu minim 1.400 L, ☎0765.691.589

2326. **SEFI tura pentru obiective industriale din Bucuresti pt. firma paza. Salariu de la 1.250 L; ☎0721.296.652/ 0762.609.405/ 0755.162.034**

2327. **SERIGRAF,** ajutor de serigraf, necalificati. Angajm personal pentru atelier de serigrafie (serigraf, ajutor de serigraf, necalificati). Cautam persoane atat cu experienta in domeniu cat si fara experienta. Atelierul este in Bucuresti Noi; ☎0729.017.826/ 0724.350.113 cosmicexpertservice@gmail.com

2328. **SERIGRAFISTA** angajam. Tempera Advertising angajeaza in conditii avantajoase serigrafista cu minime cunostinte de serigrafie. Cunostintele de transfer termic, tampografie, etc. reprezinta un avantaj, **300 €;** ☎0722.402.080 office@tempera.ro www.tempera.ro

2329. **SHAORMAR** angajez, program o zi si o zi, salariul **2.000 L;** ☎0724.542.762

2330. **SHAORMAR CU EXPERIENTA PENTRU FAST- FOOD; ☎031.432.85.65/ 0764.788.373**

2331. **SHAORMAR** cu experienta, se lucreaza o zi cu o zi libera, ☎0722.532.480

2332. **SHAORMAR CU EXPERIENTA, ZONA COLENTINA, PROGRAM TURE DE 12 ORE, SALARIU INCEPAND CU 2.000 L; ☎0733.333.452**

2333. **SHAORMAR** Fast food, angajeaza shaormar baieti salariu 1.700 L, program flexibil. Important seriozitate, locatie sector 2, **1.700 L;** ☎0733.194.383 delice_grill@yahoo.com

2334. **SHAORMAR** in Mall Baneasa, salariu 1.700 lei. Fete la bucatarie, salariu 1.200-1.400 lei. ☎0768.932.172

2335. **SHAORMAR,** angajam pentru fast-food zona Gorjului, salariu motivant. Pentru cei interesati va rog sa sunati dupa orele 12 la numarul de tel., **2.000 L;** ☎0767.979.724/ 0761.847.335

2336. **SHAORMAR,** ingrijitoare, ajutor bucatar; ☎0768.628.275

2337. **SHAORMAR,** Shaormista cu experienta pentru fast food aflat in zona Ion Mihalache. Salariu 1.700-2.000 lei, ☎0721.850.689

2338. **SHAORMARI** cu/ fara experienta pt. restaurant fast- food. Salarizare atractiva; ☎0765.353.953

2339. **SHAORMARI** Fast food angajaza shaormari cu sau fara experienta; ☎0764.373.741 iordancorina01@gmail.com

2340. **SHAORMARI** fete si baieti cu/ fara experienta pentru postul de shaormar. Castiguri peste media pietei, masa asigurata, contract de munca pe perioada nedeterminata, bonusuri in functie de performante. ☎0785.405.645

2341. **SOFER** (cat B) distribuitie produse alimentare si semipreparate in sectorul 6. Contract de munca perioada nedeterminata, salariu fix, bonuri de masa, program in ture; ☎0727.852.980

2342. **SOFER** (livrator) si femeie spalat vase, carte de munca, pt. restaurant Beijing Garden, zona Berceni; ☎0726.666.888/ 0372.999.888

2343. **SOFER** -pensionar sau student poesor cat. B pentru program usor in Bucuresti; ☎0722.294.719

2344. **SOFERI CAT. B SI MUNCITORI NECALIFICATI PT. FIRMA COLECTARE DESEURI, PUNCT DE LUCRU STEFANESTII DE JOS, ILFOV; 0757102261**

2344. **SOFER** /curier. SC Posta Atlassib Curier Rapid SRL angajeaza sofer/curier permis categoria B pentru punct de lucru Giurgiu, ☎ cariere@postaatlassib.ro

2345. **SOFER** /logistica. Soc. comerciala angajeaza sofer personal / personal logistica/ administrativ, persoana responsabila, implicata si flexibila, ☎ office@sanatateapress.ro

2346. **SOFER** 3.5 t cu experienta minim 1 an pe comunitate. Buget 1.200 €; ☎0751.158.600 office@dmcollection.eu

2347. **SOFER** angajeaz cu experienta categoria C, E, curse locale Bucuresti, garaj Ciorogarla; ☎0744.574.574

2348. **SOFER** Angajez sofer profesionist categoria D, Bucuresti, transport persoane curse speciale, minim 5 ani experienta, prezenta ingrijita, seriozitate, curatenie, atestat profesional. ☎0724.280.035

2349. **SOFER** auto, program 8 ore/zi, carte de munca, necesar limba engleza **1.350 L;** ☎0722.292.382

2350. **SOFER** automalaxor, Societate de constructii angajeaza sofer automalaxor de capacitate 9 mc, cu atestate si cartela tahograf. Relatii in intervalul orar- 09.00-16.00; ☎0724.558.567 betoane.jilava@dimar.ro

2351. **SOFER** Bucuresti, cat. CE cu experienta pentru curse tur-retur Turcia. Se ofera diurna in functie de distanta parcursa + salariu lunar. Ex: diurna Istanbul 250 €. Angajam soferi, **1.200 €;** ☎0730.030.595/ 0730.030.591 alex@cerengroup.com

2352. **SOFER** camion prelata 7,5t pentru distribuitie marfa. Masina ramane in permanenta la sofer salariu fix plus bonificatie curse si diurna deplasari aproximativ 2.200 L/ luna. Trimiteti CV pe adresa de mail. **2.200 L;** ☎ dragos@brico-construct.ro www.brico-construct.ro

2353. **SOFER** cat. B de minim 2 ani. ptr distribuitie produse panificatie Bucuresti, partener Vel Pitar angajeaza soferi cu domiciliul in sect 4 Berceni, cei din Piata Sudului au un avantaj, pt. persoane f. serioase, **1.400 L/;** ☎0723.649.620 wio640@yahoo.com

2354. **SOFER CAT. B FARA ATESTAT, AJUTOR ATELIER RECLAME. ATELIER DE RECLAME LA COMANDA IN SECTOR 6, ANGAJEAZA SOFER, PERSOANĂ TANARA, DINAMICĂ, PERMIS CATEG. B PENTRU LIVRARI CLIENT, ACHIZITII MATERIE PRIMA, AJUTOR MONTAJ, DIVERSE ACTIVITATI IN ATELIER 1.600 L; ☎0720.405.060 CV@INDIGONEON.RO**

2355. **SOFER** cat. B si pensionar sa locuiasca sector 5, salariu **700 L;** ☎0762.574.322

2356. **SOFER** cat. B, barbat sau femeie cu experienta, salariu minim pe economie, 8 ore/zi, cu posibilitate de negociere ulterioara; ☎0721.707.028

2357. **SOFER** cat. B, C, D cu atestat pentru garaj Sos. Giurgiului nr. 162, sector 4, salariu + sporuri, **1.250 L;** ☎0757.038.336/ 0751.261.992/ 0757.038.324

2358. **SOFER** cat. B, C, E. Angajam soferi seriosi, indiferent de varsta, pt camion 7.50 to si 20 to pentru curse locale in Bucuresti. Necesar experienta minim 1 an (pe camion 20 to), atastate valabile, card tahograf, ☎0721.236.300 roxana@lagoudakis.ro

2359. **SOFERI CAT. B SI MUNCITORI NECALIFICATI PT. FIRMA COLECTARE DESEURI, PUNCT DE LUCRU STEFANESTII DE JOS, ILFOV; 0757102261**

2359. **SOFER** cat. B, comunitatea europeana, experienta, engleza, domiciliul Bucuresti, cazier rutier; ☎0744.487.795

2360. **SOFER** cat. B. Brutarie artizanala angajeaza sofer distribuitie, program 8 ore, salariu atractiv, ☎0799.995.893 office@brotmanufactur.ro

2361. **SOFER** cat. C + E, transport marfa, angajam; ☎0723.349.975/ 0726.116.888

2362. **SOFER** cat. C urgent cu atestat, card tahograf, pentru distribuitie. Salariu net oferit: 1.800-2.000 L. Program de lucru: 8 h. Transport asigurat sau decontat. Zona sector 2, Afumati, **2.000 L;** ☎0737.814.574 smart.cosmin@gmail.com

2363. **SOFER** cat. D pentru scoala particulara Pipera. Acceptam si pensionari; ☎0735.000.155 tatiana.morar@marktwainschool.ro

2364. **SOFER** cat. D, cu atestat din zona Titan, Salajan, Dristor, posibilitate pensionar; ☎0724.236.971

2365. **SOFER** categ. B, muncitor necalificat si vulcanizator; ☎021.450.16.04

2366. **SOFER** categoria B - distribuitie panificatie, domniciliul sector 4, 5, 6, angajez; ☎0768.827.781

2367. **SOFER** categoria B angajam, pentru transport marfa in Bucuresti si in tara; ☎0726.116.888/ 0723.349.975

★★★★★★★★★★★★★★★★★★★★

2368. **SOFER CATEGORIA C LA FIRMA DE TRANSPORT MARFA PENTRU CURSE IN BUCURESTI SI IN TARA. ATESTAT MARFA VALABIL; ☎0765.501.818**

★★★★★★★★★★★★★★★★★★★★

2369. **SOFER** categoria C+E angajam, pentru transport marfa in Bucuresti si in tara; ☎0726.116.888/ 0723.349.975

2370. **SOFER** categoria C, camion 12 tone, garaj Ciorogarla sau Magurele; ☎0751.125.747

2371. **SOFER** categoria C, cu experienta, sector 6 Bucuresti; ☎0771.721.558

2372. **SOFER** categoria C, E. SC Adi Mir Trans angajeaza sofer categoria B C E, experienta minim 5 ani pentru auto cap tractor cu semiremorca. Salariul este negociabil, ☎0727.787.850 Adrianamoise2011@gmail.com

2373. **SOFER** cofetarie. Angajam sofer pentru transport marfa cofetarie. Cautam persoana volubila, dinamica, serioasa, eficienta in conditii de stres. Oferim loc de munca stabil. Trimiteti Cv la adresa, ☎0727.736.522 dana.bureac@casatosca.ro

2374. **SOFER** comunitate, experienta 3 luni fara ADR, in echipaj, foarte urgent; ☎0764.997.447

2375. **SOFER** cu autoturism propriu (Dacia, Matiz, Tico), pt. livrari domiciliu produse fast-food, sector 2; ☎031.103.10.42

2376. **SOFER** cu categoria D si atestat. Salariu negociabil. Pentru mai multe informatii si angajare sunati la Dindere Aurel la tel., **1.350 L;** ☎0767.487.592/ 0767.487.592 stancan.andreea22@yahoo.com

2377. **SOFER** cu experienta categoria D, transport persoane, rugam seriozitate, salariu atractiv; ☎0727.869.566

2378. **SOFER** cu experienta in livrari, angajaza restaurant, zona Dristor; ☎0760.491.293/ 0736.615.949

2379. **SOFER** cu experienta pe duba. Perioada contract: nedeterminata, program de lucru: 8:00-17:00, Salariu net: 1.500 L. Detalii la telefon, **1.500 L;** ☎0769.873.726 hr@calif.ro

ullrich Gruppe
www.ullrich-gruppe.de
Firmă germană cu sediul în 34260 Kaufungen
ANGAJĂM ŞOFERI TIR PROFESIONIŞTI CAT. C+E • ADR
pentru transporturi de marfă (prelată) pe teritoriul Germaniei
Contractul se încheie pe Germania • dispecerat în română
Aplicaţi prin e-mail cu CV şi copii după permise:
bewerbung@ullrich-gruppe.de
Aflaţi mai multe: **0049 56.059.488.753**
0049 56.059.488.705

2380. **SOFER** cu experienta pe masina 3,5 t pentru distribuitie marfa in tara si Bucuresti. Salariu plus bonusuri. Punct de lucru in sect 2 sau 4. Va rog sa trimiteti CV la adresa de mail din anunt, **1.500 L;** ☎ sgabyconsult@yahoo.com

2381. **SOFER** cu experienta tir si card pentru curse locale si imprejurimi; ☎0728.949.556

2382. **SOFER cu experienta, care locuieste in sect. 1, in apropiere Herastrau, pt. condus Range Rover, salariu 1.500 RON + bonusuri; ☎0737.886.599**

2383. **SOFER** cu experienta, categ. B. Postul consta in distributia produselor de panificatie in magazinele proprii pt. fabrica situata in Calea Rahovei, **1.500 L;** ☎0763.854.796

2384. **SOFER** cu experienta, pentru distributie carne pui in Bucuresti; ☎0761.261.261

2385. **SOFER** cu experienta, pentru firma de distrubutie, zona Soseaua de Centura, Carrefour Militari, ☎0723668108

2386. **SOFER** cu masina personala tip van sau minidubita, pentru firma catering, decont carburant, uzura, o masa pe zi, avem inclusiv program scurt la pranz. Salariu **2.000 L;** ☎0721.850.689

2387. **SOFER** cu masina proprie (break, van) la firma de catering in zona Giulesti, experienta, salariu incepand de la 1900 L, email, tel., **1.900 L;** ☎021.220.53.21/ 0725.328.292 info@frenchbakery.ro

2388. **SOFER cu vechime pe autoturism. Daca are si atestat de paza este un avantaj. Salariu bun, maxim bonuri valorice, contract de munca; ☎021.324.85.28/ 0743.884.579**

2389. **SOFER** de bus cu experienta in Bucuresti minim 10 ani, sector 1, pentru scoala particulara. Menajera cu minim experienta 15 ani in zona Lacul Tei pentru Scoala particulara. Sunati in interval orar 10-15; ☎0727.878.783

2390. **SOFER** de tir profesionist cu carte de munca. Se fac curse interne Salariu atractiv. Pentru mai multe detalii la telefon. Sector 3, ☎0734.548.140

2391. **SOFER** distribuitor. Preia marfa din depozit si o distribuie catre clientii companiei, conform rutelor de livrare si a traseului optim.Cerinte: permis conducere categoria B (minim 2 ani), studii medii, **6 €;** ☎0725.104.461 aura.simion@aktivpower.ro

2392. **SOFER** distributie pe dube de 3,5 t, cat. B, program L-V: 07,00- 17,00, sambata: 07,00- 14,00. Angajam vanzatoare in Hala Obor, salariu 1.000 ron in mana; ☎0729.779.779

2393. **SOFER** distributie, firma importatoare de piese auto angajeaza pentru Bucuresti. Cerinte: permis cat. B, cunoasterea Bucurestiului,incarcare/ descarcare marfa, transporta marfa in baza documentelor, ☎0725.535.539

2394. **SOFER distributie, masina Sprinter 3,7 to, din Afumati, Voluntari, sector 2 si 3; ☎0753.153.688**

2395. **SOFER** distribuitie. firma noastra se afla in orasul Pantelimon. Livram in judetele limitrofe judetului Ilfov. Salariu net 1.600 plus bonusuri. Program 8 - 17:30 de luni pana vineri; ☎0723.305.844 ionut.dragan@sci-distribution.ro

2396. **SOFER** distributie. Onix Panificatie, sect. 4, angajam sofer distribuitor paine. Program 12.00-20.00, salariul 1.400 lei net, contract munca, masina la domiciliu, ☎0769.303.699

2397. **SOFER** firma constructii (max. 3,5 t), angajam; ☎0722.667.344

2398. **SOFER FIRMA DE BIROTICA SI PAPETARIE CU SEDIUL IN SOSEAUA GIURGIULUI, ANGAJEAZA SOFER CATEGORIA B PENTRU TRANSPORT MARFA. OFERIM: SALARIU, CARTE DE MUNCA +TRANSPORT ☎0749.998.639**

2399. **SOFER** Firma de servicii funerare angajeaza sofer, cu sau fara experienta; ☎0788.120.116 raluca@serviicifunerarearcade.ro

2400. **SOFER** Firma delivery angajeaza soferi- livratori cu autoturism propriu. Experienta in domeniul livrarilor si cunoasterea Bucurestiului constituie un avantaj. Salariu 1.750 L plus bonusuri; ☎0725.944.517 office.kitcheneto@gmail.com

2401. **SOFER** livrator auto propriu si fata pentru preparare pizza pentru pizzerie cu livrare la domiciliu, zona Drumul Taberei; ☎0785.098.103

2402. **SOFER** livrator cu auto personal zona Dr. Taberei. Program lucru flexibil, salariu motivant+tips. Posibilitate de avansare si de crestere a salariului. Mai multe detalii la telefon, ☎0724.915.141 albu_zzh@yahoo.com

2403. **SOFER** livrator. Restaurant angajeaza sofer livrator (categoria B) pentru livrari la domiciliu. Oferim: contract de munca, salariu motivant, tips,program de lucru flexibil. Pentru detalii sunati la nr. afisat, ☎0733.102.737

2404. **SOFER** pe masina, distribuitie lapte Fundulea - Bucuresti. Salariu atractiv. **2.500 L;** ☎0722694300/ 0735129266 elagrogostilele@gmail.com

2405. **SOFER** pe taxi la Pelicanul, rog seriozitate, cu atestat, 90 RON plan; ☎0785.817.961

2406. **SOFER pe termen lung, sofer de tir profesionist, cu atestat valabil pentru urmatoarea ruta: Romania-Turcia, Turcia- Europa si retur. Posesor permis de conducere C+E, experienta minim 3; ☎0736.655.295/ 0731.378.773 evrak@romkayatur.com**

2407. **SOFER** pensionar sau in varsta in Bucuresti pt. masina de 3,5 to (dubita). Oferim cazare modesta, gratuit. De sunat 8,00- 16,00; ☎0731.458.871

2408. **SOFER** pentru Cluj cu masina personala (nu mai veche de 15 ani) pentru colaborare pe firma in relatia cu Uber Cluj. Castiguri intre 1.000 si 2.000 pe saptamana. Detalii la telefon, **2.000 L;** ☎0784.039.818/ 0726.449.876

2409. **SOFER** pentru duba 3,5 tone distribuitie materiale de constructii, 1 Decembrie Ilfov, ☎0742.313.375

2410. **SOFER** pentru firma de constructii. Se cere experienta de minim 5 ani, fara incidente majore, cunostinte de mecanica, indemanare, capacitate de munca si comunicare, seriozitate. Rugam CV la adresa de email, ☎0788.788.800 recruteredezvoltare@gmail.com

2411. **SOFER** pentru Total Post Mail Services (pentru Bucuresti); ☎021.311.31.57

2412. **SOFER personal, cunoscator engleza si operare calculator obligatoriu; 1.900 L; ☎0726.768.153**

2413. **SOFER profesionist angajam pentru tir; ☎0734.410.746**

2414. **SOFER** profesionist C+E, experienta minim 1 an in transporturi de marfa 24 to, salariu foarte atractiv plus bonusuri, mai multe detalii la telefon **2.500 L;** ☎0722.685.610 dia_trans@yahoo.com

2415. **SOFER** profesionist camion 7.5t, experienta, atestat profesional, curse in tara si Bucuresti, salariul de 1600/ luna plus 25 lei/ zi diurna la depasarile in tara. Cer si ofer seriozitate, preferabil Colentina, ☎0722.873.643

2416. **SOFER** profesionist cat. B si C, pensionar cu domiciliul sector 2; ☎0722.659.625/ 0723.733.560

2417. **SOFER** profesionist cu experienta pentru distributie marfa (cerinte: minim 6 luni in conducerea de autovehicule 7.5T, fara cazier, permis auto categoria B, C, CE, atestat, card tahograf, cv pe adresa de email, ☎ saltex@saltexmob.ro

2418. **SOFER profesionist in zona Balotesti, Ilfov pentru camion 7.5 tone, 12 tone si 18 tone (categoria B, C), transport in tara de marfuri generale, 3.000 L; ☎0762.289.282**

2419. **SOFER profesionist numai cu domiciliulin: Bucurestii Noi, Damaroaia, Pajura, Chibrit, 1 Mai, Domenii, Baneasa, Pipera; ☎0768.728.183**

2420. **SOFER** profesionist pe comunitate, cunostinte limba engleza, salariu **1.800 €;** ☎0730.131.656

2421. **SOFER profesionist pentru bascula cereale; ☎0722.302.309**

2422. **SOFER** profesionist pentru camion 7.5 T, t.m.a. pentru curse interne si locale, atestat, experienta, seriozitate. Salariu 1600 lei/ luna plus diurna 25 lei/ zi la deplasarile in tara, de preferat zona Colentina; ☎0722.873.643

2423. **SOFER** profesionist pentru cap tractor cu semiremorca frigorifica pe ruta Romania - Italia (prin Bulgaria - Grecia); **1.000 €;** ☎0720.553.640 mirceapatrascu2006@yahoo.co.uk

2424. **SOFER** profesionist, experienta cat. B, transport alimentatie publica/ diverse, prezenta agreabila, maxima seriozitate. CV insotit de poza; ☎ bistro_bar@yahoo.com

2425. **SOFER** profesionist; ☎0756.156.115

2426. **SOFER** profesionit C+E. Post 1: sofer profesionist curse regulate Romania-Bulgaria-Romania. Post 2: sofer profesionist curse locale Bucuresti+Romania. Post 3: sofer profesionist transfer de marfa intre doua depozite in Popesti Leordeni, ☎0747.226.226 danimarlogistic@yahoo.com

2427. **SOFER** profesionist cu toate categoriile, atestate valabile, pt. firma de vidanjare, salariu atractiv, disponibilitate la program prelungit, ☎0730.072.907

2428. **SOFER** pt autoutilitara 3,5T 8 pal, pentru distributie Bucuresti ☎0737.902.548

2429. **Sofer** pt. afterschool zona Piata Victoriei. Program 10.30 - 18.30. Activitatea se va destasura pe microbuz VW 8+1 locuri (cat. B). Salariu + bonuri de masa. CV la email **1.200 L;** ☎ neaguteo@yahoo.com

2430. **SOFER pt. aprovizionare - livrare. Firma lifturi; ☎0766.229.614**

2431. **SOFER Restaurant sector 2 angajeaza sofer (livrare) cu auto propriu 1.200 lei, fara auto 1.000 lei, ospatar 1.000 lei, femeie la curatat legume 1.200 lei; ☎0761.601.441/ 0761.299.964**

2432. **SOFER** schimb de zi la Speed taxi 70 L/ 12h, zona de nord, sector 1; ☎0747.357.013

2433. **SOFER** si muncitor necalificat pentru firma distributie bauturi sector 1; ☎0724.098.998

2434. **SOFER** Societate comerciala, angajeaza sofer duba cu experienta pentru livrari produse in Bucuresti. Program flexibil, contract de munca, locatie centrala. Salariu 1300 lei/ luna; ☎0766.370.380

2435. **SOFER** taxi angajez, domiciliul stabil Vitan, Balta Alba, dispecerat Meridian, ture 12 ore; ☎0767.695.250

2436. **SOFER** taxi angajez, Leone, licenta Bucuresti la 24 ore, Logan benzina; ☎0784.338.294

2437. **SOFER** taxi angajez; ☎0734.872.695

2438. **SOFER** taxi cu atestat plan 100 lei carte de munca; ☎0761.061.147/ 0722.703.737 Floremiexpert@gmail.com

2439. **SOFER** taxi cu atestat valabil, fara datorii, masina colantata taxi Pelicanul. Se ofera beneficii soferilor seriosi. Plan **90 L;** ☎0765.146.321

2440. **SOFER** taxi cu atestat valabil, pt. Ford Focus,1,6. Plan 100 ron/24 ore cu 2 sambete libere/ luna. Dispecerat pelicanul, ☎0761.047.140/ 0732.438.734

2441. **SOFER** taxi cu atestat, plan 90 ron/ 24 h; ☎0766.345.955

2442. **SOFER** taxi cu atestat. Taxi Pelicanul angajeaza soferi taxi cu atestat, masini benzina cu GPL, stare foarte buna; ☎0724.888.888/ 0760.888.888

2443. **SOFER** taxi la 12 ore din sectorul 4 sdau 5, Logan, 2015, colantat la Taxi Speed; ☎0720.008.534

2444. **SOFER** taxi la 12/24 ore dispecerat Leone, licenta Bucuresti cu atestat valabil, Florian; ☎0766.325.835

2445. **SOFER** taxi la Speed, masina 2010, aer, GPL, full, schimbul este in Berceni; ☎0762.181.226

2446. **SOFER** taxi Pelicanu cu domiciliul stabil in sector 3. Rog seriozitate, ☎0722.602.196

2447. **SOFER** taxi Pelicanu, plan 90 lei; ☎0761.756.561

2448. **SOFER** taxi Speed, masina Dacia Logan 2009, benzina + gaz, la 24 h. Rog seriozitate;

LOCURI DE MUNCĂ

2503. **SOFERI** profesionisti. Societate de transport angajeaza sofe profesionist, caregoria C, E, posesor documente valabile pentru transport frigorific in regim de temperatura controlata (intern), autocamioane 20 to, ☎0761.161.691 nastasa_ion@yahoo.com

2504. **SOFERI** Restaurant angajeaza soferi, zona Otopeni; ☎0725.969.602 bufetto@yahoo.com

2505. **SOFERI** SC Klaussenburg Recycling angajeaza soferi cat. B; ☎0785.222.992 logistica@klaussenburg.ro

2506. **SOFERI** SC Klaussenburg Recycling angajeaza soferi categ. C cu atestat marfa si card; ☎0785.222.992 logistica@klaussenburg.ro

2507. **SOFERI taxi cu atestat la 12/24 ore. Rog si ofer seriozitate; ☎0763.806.086**

2508. **SOFERI taxi cu atestat si facilitam obtinerea atestatului in regim de urgenta; ☎0725.877.853/ 0769.584.482**

2509. **SOFERI** taxi cu atestat, firma noua, auto Dacia Logan 1.6 benzina + gpl, an fabricatie 2011, nerulate taxi, pana in 50.000 km, autorizatii Ilfov, dispecerat taxi as, plan 24h. Se ofera carte munca ☎0786.777.649/ 0721.456.070

2510. **SOFERI** taxi cu atestat, Logan 2015, Leone 100 ron si 2013 Pelicanul, 90 ron; ☎0767.462.312

2511. **SOFERI** taxi cu atestat, Logan Full, benzina+ GPL, dispecerizare Speed+ Leone; ☎0746.199.500

2512. **SOFERI** taxi cu atestat, taxi As, taxi Leone, facilitam si obtinerea atestatului; ☎0733.585.700/ 0784.410.141

2513. **SOFERI taxi cu atestat; ☎0728.980.589**

2514. **SOFERI** taxi pt auto Logan, masini colantate la diverse firme numai cu licente de Bucuresti valabile 2020 masini stare perfecta de functionare. Masinile sunt dotate cu statii si aplicatii, **100 L;** ☎0761.314.426 chivumaria1@yahoo.de

2515. **SOFERI** taxi, casiera, spalatori auto si vulcanizator auto, sector 6; ☎0744.377.851

2516. **SOFERI** taxi, dispecerat Speed, Dacia Logan 1,4 din 2010- benzina + gpl-full, atestat in vigoare, fara datorii. Rog sunati intre orele 10-17, **110 L;** ☎021.313.89.04/ 0760.674.903

2517. **SOFERI** taxi, zona Balta Alba, la 12/24 h, masini colantate la Speed Taxi, cu atestat; ☎0768.495.194

2518. **SOFERI** tir angajez pentru cicuit intern (in tara), camioane noi Volvo. Este necesara experienta, e-mail: administratia@tarell.ro/ office@tarell.ro ☎0744.531.952 administratia@tarell.ro/ office@tarell.ro

2519. **SOFERI** tir cu experienta minim 3 ani ruta Romania - Olanda si retur, detalii la tel.; ☎021.313.44.23

2520. **SOFERI** tir. SC HAR TRANS 1990, angajeaza soferi tir pentru comunitate. Relatii la telefon, ☎0749.242.861/ 0749.278.115 office@har-trans.ro

2521. **SOFERI transport marfa si manipulanti, societate comerciala angajeaza pentru depozitul din Valea Cascadelor, sector 6, Bucuresti. Relatii la tel.; ☎0722.207.032**

2522. **SOFERI,** firma de transport angajam sofer cu atestat pentru transport persoane pentru curse ocazionale si speciale. Salariu la interviu. Relatii la telefon ☎0725.528.189/ 0730.352.411 asil_travel@yahoo.com

2523. **SOFERI, SC organizari evenimente corporate, angajeza soferi-montatori, experienta minim 2 ani camioneta 3,5to, disponibilitate la program prelungit. Punct de lucru Magurele; ☎0769.208.437 office@nanevents.ro**

2524. **SOFERI. Distribuitor Coca-Cola, angajam soferi B+C cu atestat valabil pentru distributie bauturi racoritoare in Bucuresti. Pachet salarial atractiv; ☎0724.261.596**

2525. **SOFERI.** Pizzerie cu livrare la domiciliu angajeaz? soferi livratori, zona sector 6. Tel.; ☎0760.600.060

2526. **SOFERI. Scoala Genesis angajeaza pentru sediul din sect. 1, soferi din zonele Aviatiei, Unirii si Berceni. CV la adresa de e-mail: ☎0730.025.373 ionitasilviug@yahoo.com**

2527. **SOFERI.** Speed Taxi angajeaza soferi la 12/24 ore, statie + aplic. si CM, masini ok; ☎0765.892.022

2528. **SOFR** taxi masina colantat Pelicanul, an fabr. 2013, full, 90 ron la 24 ore; ☎0767.462.312/ 021.642.74.61

2529. **SONIST,** muncitori banda si montat fete, finisoare, angajeaza firma de incalta-minte, zona M. Bravu; ☎0725.074.967

2530. **SORTATOARE,** angajam fete sortare materiale plastice, incinta Faur, Bucuresti. Detalii la telefon intre orele 8 si 16, ☎0766.399.512/ 0766.398.497

2531. **SORTATOR** corespondenta. Total Post Mail Services angajeaza; ☎021.311.31.57

2532. **SORTATOR,** Postmaster, Pipera/ Voluntari angajeaza sortator trimiteri postale, studii medii, salariu fix bonuri masa, abonament metrou, abon. serv. medic. Nu necesita experienta. Trimiteti CV la adresa specificata; ☎0759.030.666 hr@pmaster.ro

2533. **SOT + sotie cunoscatori limba franceza, salariu 800 Euro de persoana + cazare, pentru vanzare supermarket, oras Nisa - Franta, Coasta de Azur; ☎0033685089277**

2534. **SPALATOR** auto (fata/ baiat) in Calea Mosilor nr. 78, piata Sfantul Gheorghe; ☎0742.144.939

2535. **SPALATOR** auto cu experienta pentru spalatorie auto cu vad format si o vechime de peste 10 ani, ofer salariu plus comision din cosmetica si degresar. Spalatoria este situaua in Prelungirea Ghencea, ☎0768.411.929 crimi_viorel2008@yahoo.com

2536. **SPALATOR** auto cu experienta pentru spalatorie cu vad, sector 4, Aparatorii Patriei. Salariu si comisioane ☎0762.361.478

2537. **SPALATOR** auto cu experienta pt. Activ Auto Car Wash zona Bucur Obor sector 2. Cautam persoane serioase. Conditii optime de lucru. Comisioane si diverse bonusuri, Program de lucru luni - sambata 09-19; **1.500 L;** ☎0764.521.095 andreea.olaru@activauto.ro www.activauto.ro

2538. **SPALATOR** auto cu experienta pt. spalatorie auto sector 6 sos. Virtutii **800 L;** ☎0775.366.985 alexandru.grigore75@yahoo.com

2539. **SPALATOR** auto cu experienta, conditii foarte bune, vestiar, dus echipament inclus, carte de munca, comision tapiterie polish. Spalatoria se afla in zona Barbu Vacarescu (Pescariu); **1.000 L/;** ☎0784.326.563 www.perfectcarcleaning.ro

2540. **SPALATOR** auto cu experienta, salariu f. bun, zona Lacul Tei; ☎0729.261.932

2541. **SPALATOR** auto cu sau fara experienta pentru spalatorie auto din parcarea magazinului XXL Megadiscount din sos. Fundeni 40, sector 2, Bucuresti. Contract de munca, salariu net pe luna **1.200 L;** ☎0772.201.142

2542. **SPALATOR** auto pentru spalatorie cu vad in Aparatorii Patriei. Salariu si comisioane atractive; ☎0762.361.478

2543. **SPALATOR** auto. SGS Romania recruteaza persoane care dau dovada de seriozitate, onestitate şi integritate si cunosc echipamentele si substantele utilizate in spalarea automobilelor. Locatie Baneasa. Program 8h/zi ☎0758.046.255 oana.constantinescu@sgs.com

2544. **SPALATOR** auto. Spalatoria?Â La Gill SRL sector 5, angajeaza? muncitor calificat sau necalificat cu salariu minim pe economie plus comision; ☎0744.657.330 monicajitea67@yahoo.com

2545. **SPALATOR** auto. Spalatorie auto angajeaza personal cu sau fara experienta. Zona Morarilor Mc Donalds, ☎0722.537.203

2546. **SPALATOR** cu experienta pt. spalatorie auto cu vad foarte bun, se ofera salariu atractiv, comision, condi?ii foarte bune de munca. Se cer seriozitate si profesionalism ☎0773.945.164

2547. **SPALATOR** de vase si ajutor bucatar pentru restaurant situat pe str. Ion Neculce, nr. 63, sector 1, Bucuresti; ☎0731.784.500

2548. **SPALATOR** vase pentru hotel 4 stele, situat in centru, zona Unirii, detalii tel. 0731.111.164 si camerista, detalii 0730.777.040

2549. **SPALATOR** vase, Bistro zona Foisorul de Foc angajeaza spalator vase! Program 2/2, salariu atractiv! Detalii la telefon, ☎0726.102.870/ 0799.630.693

2550. **SPALATOR** vase, femeie la vase, curatat legume, curatenie cantina iesirea din Bucuresti, 15 min q Autogara Militari. Program 7-15.30, L-V **1.250 L;** ☎0731.330.378

2551. **SPALATOR** vase, femeie pt. restaurant lux in zona Herastrau, salariu foarte atractiv, conditii de munca excelente, 2 mese/zi, program 1 zi la munca/ 1 libera. Pentru detalii sunati ☎0720.880.199

2552. **SPALATOR** vase, zona Intercontinental Batistei, str. Nicolae Filipescu, program lucru 8.00-17.30. Atat bărbati cât si femei. Carte de munca, masa bonusuri. Doar persoane serioase **1.100 L;** ☎0725.161.718 angajari@qzine-catering.ro

2553. **SPALATOR** vase. Angajam personal curatenie pt restaurant catering, seriozitate, CM, sal decent+masa. Zona Intercontinental-Batistei, L-V 10-19.00; ☎0725.161.718 angajari@qzine-catering.ro

2554. **SPALATOR** vase. Restaurantele La Mama angajeaza spalatori vase. Daca ai o atitudine pozitiva, iti place munca in echipa si vrei sa muncesti, te vrem in echipa noastra, **1.400 L;** ☎0721.102.101 cv@lamama.ro

2555. **SPALATOR auto** Angajez spalator auto! Ofer salariu fix + comisioane! ☎0765269692 niko_valentina@yahoo.com

2556. **SPALATOR AUTO** SC RAPID CAR WASH SRL angajeaza spalatori auto cu experienta, zona Gara de Nord (Str. Mircea Vulcanescu, Nr. 97), contract de munca, conditii bune de munca, salariu fix + comision. Rog seriozitate! ☎0743.333.932

2557. **Spalator vase** Rentwaiters angajeaza urgent personal hotelier pentru postul de spalator vase (doar baieti). Personal cu varsta cuprinsa intre 18 si 35 ani. Conditii avantajoase, **1.400 L;** ☎0764048842 treft_treft@yahoo.com www.rentwaiters.ro

2558. **SPALATOR,** service auto zona Calea Mosilor sector 2 Bucuresti angajeaza spalator auto. Salariu 1.200 L+ bonusuri, program luni - vineri 8:30 - 17:30, pentru detalii suplimentare sunati la tel., ☎0745.768.206

2559. **SPALATOR,** spalatori auto pentru spalatorie, doar cu experienta. Aspect fizic ingrijit, educat. Oferim salariu + procent la masini. Comisioane 50 % la tapiterii, ceara, covoare; ☎0767.440.435

2560. **SPALATOREASA** spalatorie, Bucuresti - zona Aurel Vlaicu, angajare sau colaborare: spalatoreasa lenjerie, calcatoreasa fier sau calandru. Salariu motivant, carte de munca, program 8 ore+ suplimentare, Full/ part time ☎0744.501.248

2561. **SPALATORI** auto cu experienta angajez, zona Republica, eventual ofer si cazare, salariu 1.200-1.500 L; ☎0761.504.040

2562. **SPALATORI** auto cu experienta pentru spalatorie auto, conditii foarte bune, carte de munca, vad bun, salariu plus comision, rog seriozitate. Bonusuri; ☎0767.737.218 adiflorescu71@yahoo.ro

2563. **SPALATORI auto cu experienta si pentru tura noapte, pentru spalatorie auto zona Colentina; ☎0768.102.855**

2564. **SPALATORI auto cu experienta, pentru spalatorie zona Crangasi. Oferim cazare; ☎0731.302.788/ 0731.302.783**

2565. **SPALATORI** auto cu sau fara experienta inclusiv personal feminin, posibil cazare urgent; **900 L;** ☎0767.254.702

2566. **SPALATORI** auto pe o perioada nedeterminata cu un minim de un an experienta. Salariu fix, carte de munca, comisioane. Spalatoria noastra se afla in parcarea hipermarketului Auchan Berceni; ☎0725.921.951/ 0724.402.411 lucisilisteanu@yahoo.com

2567. **SPALATORI** auto pentru spalatorie auto, cu experienta, salariu 1.000 lei, oferim contract de munca, spalatorie cu vad si numar mare de clienti. ☎0728.760.880

2568. **SPALATORI** auto, angajam fete si baieti cu experienta, salariu 800 Lei + comisioane atractive + cazare. Zona Berceni, Ap. Patriei; ☎0762.386.074

2569. **SPALATORI** auto, baieti/ fete cu/fara experienta pentru spalatorie auto fara apa. Program 9-18 de luni pana vineri. ☎0721288909

2570. **SPALATORI** auto, corecti, cinstiti, cu contract de munca. Relatii in Sos. Pantelimon nr. 1; ☎0729.759.941

2571. **SPALATORI** auto, cu contract de munca, cu experienta in domeniu. Zona Sebastian; ☎0766.661.704/ 021.423.10.75

2572. **SPALATORI** auto. Spalatorie auto angajeaza spalatori cu experienta cu carte de munca, salariu 1.250 L, plus comisioane la polish si tapiterie, program de lucru: luni-sambata, duminica liber, Bd. Fedinand, sector 2; ☎0748.218.318

2573. **SPALATORI Auto** Ne marim echipa, cautam spalatori auto cu/ fara experienta. Salariu minim 800 + comision 50 L zilnic, bonusuri in functie de realizari. Service-ul se afla in sector 2; ☎0765691589

2574. **SPALATORI.** Spalatorie auto angajeaza spalatori cu experienta, se ofera salariu 800 ron/luna +comisioane, contract de munca. Nu se ofera cazare, zona Fundeni; ☎0723.704.805

2575. **SPECIALIST (ofertare, masurator) in domeniul tamplariei pvc si aluminiu. Angajam urgent; ☎0723.674.402**

2576. **SPECIALIST** tamplarie. Angajam specialist tamplarie pvc,aluminiu,pereti cortina, cu carnet de sofer. Tel., **35 L;** ☎0749.999.127/ 0744.659.580 anca.iordache@danacor.ro

2577. **STILISTI: coafor, manichiura, frizerie, cosmetica, salariu 1.700-2.500 Ron, zone: Berceni, Titan, Dorobanti, Progresul, Sebastian, Obor, Iancului, Drumul Taberei. Detalii tel.; ☎0773.386.158**

2578. **STIVUITORIST /muncitor necalificat-manipulant pentru depozit piatra in Rudeni (Chitila), jud. Ilfov, 1.500 lei salariu net. Asigurам transportul. Email: constantin.barbu.pl@gmail.com ☎0756.061.612**

2579. **STIVUITORIST** angajam numai cu contract de munca stivuitorist cu experienta, legitimatie de stivuitorist vizata la zi si seriozitate maxima. Asiguram cazare in conditii de santier si o masa/ zi. **2.000 L;** ☎0725.333.508 florina.graur@tekko.ro

2580. **STIVUITORIST angajeaza SC Tibbett Logistics SRL, din zonele: Saftica, Balotesti, Moara Vlasiei, Tunari, Otopeni si Bucuresti; ☎0735.735.850/ 0735.312.373**

2581. **STIVUITORIST** cu atestat ISCIR valabil, activitati de incarcare/descarcare camioane + aranjare marfa in depozit. Experienta anterioara in domeniu este un plus. Locatie: Parc Logistic Europolis, autostrada Bucuresti-Pitesti km 13, ☎0724.566.520 hr@evanwijk.ro www.evanwijk.ro

2582. **STIVUITORIST** cu atestat pentru depozit panel PVC. Societatea se afla in Comuna Ptrachioaia contract de munca pe perioada nedeterminata. Va rugam sa trimiteti CV la adresa: dnsspanel.logistica@oulook.com ☎0786.581.175 dnsspanel.logistica@outlook.com

2583. **STIVUITORIST depozit electrocansice mici avand cunostinte minime operare calculator. Metrou Republica; ☎021.255.17.02/ 0745.123.018/ 0740.103.625**

2584. **STIVUITORIST DEPOZIT MARMURA IN BUCURESTI SITUAT IN ALEEA TEISANI 137A, SECTOR 1 (POD OTOPENI-CENTURA). PENTRU CEI DIN PROVINCIE OFERIM CAZARE,SALARIU ATRACTIV +BONUSURI, CARTE MUNCA. PROGRAM LUNI-VINERI 9-18, SAMBATA 10-15. DETALII: ☎0723.922.822**

2585. **STIVUITORIST** pentru o companie de distributie electro-IT, Chiajna. Se lucreaza 8 ore /zi in 2 ture. Experienta: minim 2 ani Logistica, autorizatie ISCIR. Se ofera salariu, bonuri masa, transport metrou Pacii, **1.400 L;** ☎0771.206.802/ 031.407.00.23 contact@ebc-hr.ro www.ebc-hr.ro

2586. **STIVUITORIST** pentru o companie de protectia mediului. Program de lucru: L-V, 8 ore. Se ofera contract de munca si bonuri de masa. Giurgiu, **1.200 L;** ☎0800.800.408/ 0732.674.100 ioana.pirvu@adecco.com

2587. **STIVUITORIST** PostMaster, Pipera Voluntari angajeaza stivuitorist.Autorizatie de stivuitorist vizata 2016 constituie avantaj.Salariu fix bonuri de masa,abonament metrou.Sunati intre 13.00-16.00 sau trimiteti CV, ☎0734.440.486 hr@pmaster.ro

2588. **STIVUITORIST** SC Klaussenburg Recycing angajeaza stivuitorist; ☎0785.222.992 logistica@klaussenburg.ro

2589. **STIVUITORIST,** societate comerciala amplasata in incinta Arteca Jilava angajeaza manipulant motostivuitor in conformitate cu prevederile legale (atestat la zi), ☎0769.250.759 vanzari@sare.ro

2590. **STIVUITORIST.** Societate de constructii structuri metalice angajeaza cu autorizatie si permis auto, sector 3; Tel/fax: ☎021.345.26.23

2591. **STIVUITORISTI** angajam urgent in zona sectorului 6. Program de lucru: L-V in 2 schimburi. Salariu negociabil. Contract de munca. Detalii la telefon ☎0755.651.839 recrutare.2015.1@gmail.com

2592. **STIVUITORISTI. Distribuitor Coca-Cola, angajeaza stivuitoristi, primitori-distribuitori si manipulanti marfa /pickeri depozit bauturi racoritoare. Oferim salariu fix, sporuri, bonusuri si bonuri de masa; ☎0733.337.485**

2593. **STRUNGAR** cu contract de munca, pe perioada nedeterminata, ☎0722.342.437 contact@prelucrarimetal.ro

2594. **STRUNGARI** si lacatus doar cu experienta in sector 5, Bucuresti; ☎0722.751.856

2595. **STUDENTI cu posibilitate de prenoxare, dobandire experienta intr-un colectiv tanar. Activitatea se va desfasura in cadrul ansamblurilor rezidentiale; ☎0731.738.248 gabriela@metropolitanresidence.ro**

2596. **STUDENTI** harnici, onesti si cu apetit pt. munca si castig pentru consilier vanzari cofetarie artizanala zona Timpuri Noi Bucuresti. Mediu de lucru placut, program flexibil, angajare imediata ☎0721.967.808

2597. **STYLISTA** /coafeza. Echipa Anto Beauty Salon isi doreste un nou membru. Daca esti un stilist/a talentata, cu experienta si dormic/a de a evolua, te asteptam la un interviu la noi, salariu fix plus comision. Zona Rahova, **1.500 L;** ☎0769.128.582 letitialeucuta@yahoo.com

2598. **SUBCONTRACTAM** firma pentru executie termosistem la fatade de blocuri. ☎0743.075.245 carmen.popescu@moradgroup.ro

2599. **SUDOR argon cu experienta in domeniul balustradelor din inox. Se cauta si lacatusi si slefuitori. Salariu motivant si bonusuri. Va rog nu deranjati daca nu aveti experienta; ☎0726.217.174**

2600. **SUDOR argon eventual electric, CO2 si lacatusi mecanici, salariu atractiv, dorim seriozitate, sunati pana la ora 18.00; ☎0741.196.196**

2601. **SUDOR argon si electric. Ofer 10-12 RON/ora. Zona Viilor; ☎0742.439.247**

2602. **SUDOR** autorizat. Angajam sudor autorizat pentru sudura repere metalice-constructie- hala industriala. Obligatoriu-autorizatie valabila, ☎0766614405

2603. **SUDOR** electric si sudor autogen cu experienta. Salariu motivant, prime in functie de realizari si posibilitati de avansare ☎0784.314.133

2604. **SUDOR** Firma de carosari cu sediul in Bucuresti, sector 6 (hala noua) angajeaza sudor auto. Detalii tel.; ☎0785.296.188 pacifictur@yahoo.com

2605. **SUDOR** pentru instalatii sanitare si termice. Program I-v, stabilitatea locului de munca, salariu motivant (negociabil in urma interviului). Candidat serios si punctual. Bucuresti, sector 4; ☎0728.966.444 tebysaniterm@gmail.com

2606. **SUDOR** sau muncitor necalificat pt. pregatire si lucru ca sudor CO2 (mobilier metalic). Carte de munca. Zona capat metrou Pipera. Program luni-vineri 7-15,30 ☎0720.333.251/ 0720.333.252 office@feromex.ro www.feromex.ro

2607. **SUDOR** vopsitor auto, pt. firma carosari auto Bucuresti; ☎0751.291.920 pacifictur@yahoo.com

2608. **SUDOR,** lacatus mecanic Fusion Design angajeaza pentru structuri usoare din aluminiu si fier. Loc de productie - oras Pantelimon. Compania deconteaza transportul ☎0733.662.211 catalin.mititelu@altodisplay.ro

2609. **SUDORI CO2, lacatusi - dupa desen si montatori structuri metalice, societate constructii structuri metalice Bucuresti angajeaza, sector 3; ☎021.345.26.23**

2610. **SUDORI** electrici, autogeni si lacatusi angajeaza firma de constructii; ☎021.434.15.03

2611. **SUDORI** electrod si lacatusi, angajam la ora pontata pentru santier Bucuresti. Se asigura transport intern, cazare, contract, asigurari sociale, de sanatate si salariu foarte avantajos. Relatii la telefon: ☎0728.872.559/ 0728.834.399

2612. **SUDORI** Fabrica de confec?ii metalice angajeaza sudori si lacatusi cu/ fara experienta, muncitori necalificati, localitate Popesti Leordeni; ☎0725.757.139

2613. **SUDORI** mig/ wig teava otel si aluminiu. Cerinte: capacitate citire desen tehnic. Program full time 7.30 A– 16.00 sau part time 16.00 A– 20.00. Beneficii: masa calda, transport, ore suplimentare platite, **2.600 L;** ☎031.429.81.17 office@a1-recruitment.ro

2614. **SUDORI** si lacatusi cu calificare in Bucuresti. Lucru in ture, decontarea transportului, bonuri, prime de vacanta. Pentru cei care nu sunt din Bucuresti se ofera cazare. Proba de lucru la laboratorul de sudura/ desen tehnic; ☎0784.145.678 alexandra.viragos@2-work.ro

2615. **SUDORI,** oferim cazare; ☎0786.467.122

2616. **SUDORI,** rigipsari, muncitori necalificati, angajez, cer seriozitate, lucru la inaltime, sunati intre orele 8.00 - 18.00; ☎0735.860.333

2617. **SUPRAVEGHETOARE** cu contract de munca pentru magazin second hand, zona Circa 13 Politie. Program zilnic in ture 09-17 si 12-20, o samb si dum se lucreaza 9-14 o sambata si o dum. liber. Salariu net pentru inceput 1.000 L, ☎0722.126.280

2618. **SUPRAVEGHETOARE** pentru un loc de joaca situat intr-un mall din Bucuresti. Cautam fete tinere pasionate de lucrul cu copii ☎0756.050.600 supervizor.play@baneasa.ro

2619. **SUPRAVEGHETOARE,** cu contract de munca pentru magazin second hand, zona Pantelimon. Program zilnic in ture 09-17 si 12-20, o samb si dum se lucreaza 9-14 o sambata si o dum. liber. Salariu net pentru inceput 1.000 L, **1.000 L;** ☎0766.485.622

2620. **SUPRAVEGHETOR** echipa curatenie, birouri / spatii comune / spatii comerciale, full-time, zi/noapte. Relatii la: ☎0760.498.288

2621. **SUPRAVEGHETOR** loc de joaca copii, fete tinere minione Relatii la tel.; ☎0721.257.290

2622. **SUPRAVEGHETOR** Loc de joaca din sectorul 2 angajeaza supravegheto/ operator receptie cu experienta, ☎0773.938.476

2623. **SUPRAVEGHETOR** loc joaca. Candidatul ideal: persoana punctuala, comunica si relationeaza cu copiii, atentie distributiva, atitudine pozitiva si proactiva fata de munca, persoana deschisa. ☎0755.080.887 hr@gymboland.ro www.gymboland.ro

2624. **SUPRAVEGHETOR** sala, fata, program flexibil pt. sala de jocuri zona Obor; ☎0721.692.108

2625. **SUPRAVEGHETOR,** asistenta medicala si profesor de enleza angajeaza gradinita particulara sector 6; ☎0720.222.200/ 0723.165.653

2626. **TALPUITOR** manual cu experienta. Pentru detalii va rog nu ezitati sa ne suni telefonic ☎0722.466.974

2627. **TALPUITOR** si pregatitoare cu experienta pt. atelier incaltaminte zona Bucur Obor. Tel: ☎0722.527.712

2628. **TALPUITOR,** producator incaltaminte angajez talpuitor manual si colectiv masa masina, ☎0764.407.684

2629. **TAMPLAR** -montator pentru mobilier din PAL/MDF cu experienta si muncitori necalificati dispusi sa invete meseria de tamplar, pentru SC Mobira Grup SRL, cu sediul in Bucuresti, sect. 6, Crangasi; ☎0722.698.948

2630. **TAMPLAR** angajez cu experienta in confectionarea de custi catei, rog seriozitate, full time sau part time, zona Bucuresti sector 1 se afla spatiul; ☎0769.761.451

2631. **TAMPLAR** angajez cu experienta in confectionarea de custi catei, rog seriozitate, full time sau part time, zona Bucuresti sector 1, se afla spatiul; ☎0769.761.451

2632. **TAMPLAR** calificat / necalificat, tamplarie sect 2, angajam persoane dinamice, dornice de afirmare si crestere ierarhica, intr-un colectiv puternic unde se invata lucruri noi, iar provocarile sunt rutina, salariu atractiv; ☎0722.225.335

2633. **TAMPLAR** cu experienta in domeniul mobilei. Salariu atractiv, **2.000 L;** ☎0731.038.195/ 0734.770.933 office@all-design.ro

2634. **TAMPLAR** cu experienta mobilier, Bucuresti, zona Viilor; ☎0744.318.750/ 0727.729.994

2635. **TAMPLAR** cu experienta pentru mobilier din pal, salariu de la **1.800 L;** ☎0769.933.742/ 0730.162.231

2636. **TAMPLAR cu experienta, montaj mobilier PAL melaminat, in zona Clinceni. Salariul in functie de performanta; ☎0724.238.773**

2637. **TAMPLAR cu experienta, PAL melaminat, atelier zona Clinceni, angajez; ☎0724.238.773**

2638. **TAMPLAR** experimentat in masiv pentru societate comerciala, urgent. Relatii: ☎0722.739.066

2639. **TAMPLAR in pal melaminat circularisti. Salariu atractiv; ☎0731.038.195**

2640. **TAMPLAR** in pal melaminat si vopsitor pe MDF, zona Cora, Pantelimon; ☎0722.603.644

2641. **TAMPLAR** mobila. Angajez tamplar mobila din pal melaminat si mdf, salariu sau colaborare, posesor permis cat. B, ar fi un avantaj, zona Trapezului; ☎0723.585.470 gerotadg@yahoo.com

2642. **TAMPLAR** montaj cu experienta, sofer, circularist si necalificati; ☎0724.201.937

2643. **TAMPLAR** montaj/confectionat containere lemn. Program luni-vineri, 8-16.30. Cerinte: diploma de calificare tamplar universal/ dulgher si experienta in productie mobilier/ dulgherie case, **1.800 L;** ☎031.429.81.17 office@a1-recruitment.ro

2644. **TAMPLAR** montator mobilier la comanda PAL si MDF. Activitate atelier si teren. Cer si ofer seriozitate, ☎0735.848.552/ 0727.499.885

2645. **TAMPLAR** montator, program fix de lucru, comision + salariu. Responsabil cu debitarea palului, cantuire si asamblarea acestuia **2.000 L;** ☎0723.156.338

2646. **TAMPLAR** montator. Societatea BD Lemntech SRL angajeaza tamplar montator salariu atractiv 2.000 lei, **2.000 L;** ☎0749.255.781 mariana@bdlemntech.ro www.bdlemntech.ro

2647. **TAMPLAR** pal cu experienta angajeaza firma mobila. Salariu negociabil. Zona Sos. Fundeni; ☎0722.632.630

2648. **TAMPLAR** pal melaminat si mdf cu experienta debitare, montaj banc, montaj la client. Permisul categoria B constituie avantaj ☎0723.240.368

2649. **TAMPLAR** pal si lemn cu experienta, angajam cu un salariu intre 1.600 si 2.400 (conform experientei), asiguram cazare pentru angajati din afara Bucurestului; ☎0725.227.397/ 0726.301.049 josephrizk00@hotmail.com

2650. **TAMPLAR pvc/ aluminiu, salariu neg. Angajam urgent; ☎0723.674.402**

2651. **TAMPLAR,** angajam tamplar, experienta minim 5 ani. Perspective profesionale excelente. Atelier modern in Baicului, sector 2; Lemn vechi, masiv si rasini epoxidice; Mobilier inovativ si artistic; ☎0799.999.862 office@slendertree.com www.slendertree.com

2652. **TAMPLAR,** pentru activitate productie si montaj mobilier la comanda. Se cere seriozitate si dorinta de munca. Posibilitate promovare functie sef atelier. Se ofera salariu foarte bun, in functie si de competenta, ☎0721.238.957 office@mobiladebucatarie.eu www.mobiladebucatarie.eu

2653. **TAMPLAR,** SC Atipic Plus SRL,angajeaza tamplar universal, pentru executie mobilier la comanda, la sediul secundar din Comuna 1 Decembrie, Judetul Ilfov. Oferim salariu atractiv; ☎021.253.15.79/ 0724.044.324 office@atipic.ro www.atipic.ro

2654. **TAMPLAR,** societate Comerciala angajeaza tamplar cu experienta in pal meleminat; ☎0722.320.871

2655. **TAMPLAR,** TÃÂmplar. Firma din Bucuresti, sect.6, producatoare de mobilier la comanda si prelucrare materiale compozite (corian.) angajeaza tamplar si lacatus mecanic cu experienta in domeniu. ☎0742.003.501/ 031.436.59.53 office@profi-stil.ro www.profi-stil.ro

★★★★★★★★★★★★★★★★★★★★

2656. **TAMPLAR-MONTATOR PENTRU FABRICA DE MOBILA LA COMANDA, CAUTAM PERSOANE SERIOASE. SALARIU DE LA 2.300-2.500 LEI, CONTRACT MUNCA 8 ORE/ZI, BONURI MASA, DECONTARE TRANSPORT, PLATA ORE SUPLIMENTARE, CONDITII BUNE DE LUCRU. 2.500 L; ☎0723616584/ 0784408899 OFFICE@POPARTDESIGN.RO WWW.POPARTDESIGN.RO**

★★★★★★★★★★★★★★★★★★★★

2657. **TAMPLAR.** Fabrica de mobila din Bucuresti angajeaza tamplar pal melaminat in conditii avantajoase, carte de munca, salariu intre 1.800 - 2.500 Lei; ☎0773.887.548/ 0763.692.398

2658. **TAMPLAR.** SC angajeaza tamplar pal melaminat cu experienta in zona Metrou Republica, salarizare incepand de la **2.200 L;** ☎0728.871.093

2659. **TAMPLARI** calificati pt. atelier de reconditionare/ restaurare mobila veche. Activitatea pe care ar trebui sa o efectueze noul angajat este: slefuire, chituire, incleiere mobila veche. Echipa mare **1.500 L;** ☎0730.238.240 mihai.save@yahoo.com

2660. **TAMPLARI** cu experienta PAL melaminat, oferim conditii deosebite, salariu atractiv; ☎0761.616.616

2661. **TAMPLARI** Fabrica de confectii metalice angajeaza tamplari si vopsitori in camp electrostatic cu/ fara experienta, Popesti Leordeni. ☎0725.757.139

2662. **TAMPLARI mobilier din pal, cu experienta, cunoscatori pentru montaj oricarui sistem, salariu de la 2.000 L; ☎0765.709.700**

2663. **TAMPLARI** PVC. Societate din localitatea Brasov angajeaza tamplari PVC cu experienta in domeniul productiei doar in atelierul de productie. Oferim salariu, bonuri de masa, transport decontat, **1 L;** ☎0736.947.379

2664. **TAMPLARI** si ajutoare de tamplari. Vivre Logistics SRL angajeaza pentru depozitul de mobila si decoratiuni. 5 zile/sapt. Depozit inchis: 4.000 mp, Pachet salarial motivant, zona Gara Progresul. ☎0741240896

2665. **TAMPLARI** si tapiteri. Stil Autentique SRL isi mareste echipa de tamplari universali si tapiteri. Angajam tamplari si tapiteri executie si montaj mobilier-canapele. Experienta minim 5 ani. Rugam seriozitate. Oferim carte de munca. Si cei din provincie sunt asteptati la interviu. Salariu lunar **4.500 L;** ☎0723.652.084

2666. **TAMPLARI,** firma noua angajam tamplari lemn si muncitorii necalificati seriosi indiferent de varsta. Salariul in functie de experienta, angajam numai cu forme legale. ☎0799.055.577

2667. **TAMPLARI,** montatori pal, circularisti cu experienta. Oferim salariu in functie de pricepere intre 2.500 si 3.500 lei, plata ore suplimentare. ☎0721203639/ 0723618562 tentadesign@yahoo.com

2668. **TAMPLARI.** Total Construct angajeaza 8 tamplari. Conditii de munca avantajoase; ☎0762.063.417

2669. **TAMPLARIE** Angajam confectioneri tamplarie aluminiu (taiere circular la cote precise, frezare pantograf) salariu intre 2.500-3.000 lei, oferim cazare pentru provincie,

2670. **TANAR fara experienta pentru atelier productie mobila, zona Clinceni; ☎0724.387.773**

2671. **TANAR fara experienta pentru atelier tamplarie angajam, zona Clinceni. Specializare la locul de munca. Cerinte: disponibilitate pentru munca in echipa, indemanare, seriozitate. Contact: ☎0724.238.773**

2672. **TANAR fara experienta, pentru atelier productie mobilier, in zona Clinceni. Calificarea se face la locul de munca, salariul in functie de performanta; ☎0724.238.773**

2673. **TAPITER** calificat sau necalificat, angajeaza Fabrica de Canapele zona Jilava. Transport asigurat. Salariu atractiv. Detalii la telefon; ☎0733.962.022

2674. **TAPITERI** cu experienta in mobila si tapiterie. Oferim salariu atractiv intre 2.000 L- 2.500 L/luna + abonament RATB. Bucuresti, sector 2 ☎0724.614.723/ 0726.388.969 contact.niculae@gmail.com

2675. **TAPITERI** si tamplari cusatori, pentru productie canapele, paturi, mobilier tapitat si din pal. Echipamente noi, conditii foarte bune si salariu peste 2000 lei in functie de experienta. **2.200 L;** ☎0741.657.595 office@valenteosofas.ro www.valenteosofas.ro

2676. **TEHNICIAN** aparate cafea, conditii, P.C., salariu fix + comision; ☎0723.162.406

2677. **TEHNICIAN** aparate cafea, pentru S.C., in urmatoarele conditii: studii medii, experienta in domeniul tehnic (intretinere / reparatii aparate electrice), permis de conducere categoria B. Experienta in domeniul automatelor de cafea reprezinta avantaj major. CV la: dana.marinescu@bere-bauturi.ro

2678. **TEHNICIAN** cu experienta in mecanica fina. Airsoft.ro (www.airsoft.ro) Piatra Neamt angajeaza tehnician cu experienta in mecanica si mecanica fina pentru sediul din Piatra Neamt. CV-uri la adresa; ☎ relatii@airsoft.ro

2679. **TEHNICIAN** dentar cu experienta pentru realizarea structurilor metalice ale lucrarilor metalo - ceramice si metalo - acrilice pt. laborator de tehnica dentara situat in zona Militari - Gorjului, ☎0726.850.752 office@socialdental.ro

2680. **TEHNICIAN** GSM. GSM Crangasi angajeaza tehnician GSM. Cautam persoane doar cu experienta. Asteptam CV-ul celor interesati.Salariu 4.000 lei, **4.000 L;** ☎0724.317.571 imobiliarecrangasi@yahoo.com

2681. **TEHNICIAN** HVAC frigotehnist cu experienta in montarea si punerea in functiune a sistemelor de aer conditionat si ventilatie. Salariu atractiv, posibilitati de promovare, asteptam CV pe email, info la tel.; ☎0772.081.753/ 021.321.47.83 hr@krenic.ro www.krenic.ro

2682. **TEHNICIAN** proiectare PVC. Societate cu productie tamplarie PVC, agajeaza tehnician proiectare PVC. Date de contact, telefon/ email, ☎0722.346.937 resurse.sibelplast@gmail.com

2683. **TEHNICIAN** reclame. Firma angajaza tehnician reclame (

LOCURI DE MUNCĂ

2741. **VANZATOARE** confectii. Angajez vanzatoare haine dama sect 6, preferabil cu experienta, serioasa si motivata. Fara limita de varsta.Part time si full time, se ofera contract de munca, salariu fix si comision vanzare; ☎0799.884.511 andreea.epistatu@yahoo.com

2742. **VANZATOARE** cu carnet conducere, 5 ore pe zi, sambata duminica liber, program 6-12, cu domiciliul in sector 5, salariu **800 L;** ☎0764.678.118/ 0730.684.677

2743. **VANZATOARE** cu chef de munca si serioase, angajez pentru magazin incinta licee aflate in Drumul Taberei sector 6; ☎0764.050.027

2744. **VANZATOARE** cu disponibilitate imediata, comunicative si serioase, pentru un magazin de confectii si unul de lenjerie (Triumph) din incinta Mall Park Lake Titan. **1.200 L;** ☎0723.531.953 larydona_com@yahoo.com

2745. **VANZATOARE** cu experien?a pe raion de mezeluri, zona Mall Vitan, program 1 zi cu 1 zi, 1 weekend liber, unul lucrat, salariu 1.500 lei, contract de munca pe perioada nelimitata. De preferat nefumatoare, **1.500 L;** ☎0767.304.635/ 0767.304.690 ralcoteam@yahoo.com

2746. **VANZATOARE** cu experienta confectii dama in complex IDM Basarab. Program flexibil, salariu 1200 lei+comision. Carte de munca. Seriozitate; ☎0722.318.369

2747. **VANZATOARE** cu experienta in domeniul produselor naturiste pt. magazin de tip plafar. Salariu 1.500 - 2.100 L; ☎0735.475.896

2748. **VANZATOARE** cu experienta in magazin alimentar , piata Straduintei (Cultural) , sector 4; ☎0723.165.846/ 021.460.10.20

2749. **VANZATOARE** cu experienta in magazin alimentar in sector 4 (zona IRA). Salariu 1.500 L, bonusuri de performanta, contract de munca. Tel. Irina, **1.500 L;** ☎0744.136.687 Stoica_nicolae_sorin@yahoo.com

2750. **VANZATOARE** cu experienta magazin alimentar sector 4 (IRA). Rog seriozitate, **1.500 L;** ☎0723.378.034 vsrialy@yahoo.com

2751. **VANZATOARE cu experienta magazin confectii barbati, pentru magazinul Victoria; ☎0725.225.087**

2752. **VANZATOARE CU EXPERIENTA PENTRU COVRIGARIE, ZONA MILITARI, AVEM CAZARE, SALARIU NET, 1.700 L; ☎0762.806.365**

2753. **VANZATOARE CU EXPERIENTA PENTRU COVRIGARIE. ZONA MILITARI, OFERIM SI CAZARE, SALARIU NET, 1.500 L; ☎0762.806.365**

2754. **VANZATOARE** cu experienta pentru magazin alimentar in sectorul, Sos. Panduri ☎0764.470.521/ 0784.222.777 gpalasan@yahoo.com

2755. **VANZATOARE** cu experienta pt. minimarket; ☎0721.258.238

2756. **VANZATOARE** cu experienta, magazin alimentar. Contract de munca, zona Big Berceni, **1.400 L;** ☎0722.404.553

2757. **VANZATOARE** cu experienta, serioasa, responsabila, comunicativa cu clientii, amabila, pentru magazin tip insula cu bijuterii din argint in Cora Pantelimon. Oferim stabilitate. Trimiteti CV la mail; ☎ silver@stilplus.ro

2758. **VANZATOARE** cu sau fara experienta in magazinele noastre cu specialitati din carne si branzeturi in Mega Mall Pantelimon, Afi Cotroceni, Mall Baneasa, Sun Plaza, salariu incepand cu **1.400 L;** ☎0749.240.000 iuliamanoleflorentina@yahoo.ro

2759. **VANZATOARE** cu sau fara experienta la magazin Fornetti in zona Arcul de Triumf. Ofer conditii avantajoase, relatii la telefon. Rog seriozitate; ☎0721.223.368

2760. **VANZATOARE** cu sau fara experienta, in incinta Magazinului Bucur Obor, raion metraje, salariu atractiv. Va astept cu drag; ☎0722.392.164/ 0760.077.316/ 0722.392.163

2761. **VANZATOARE** cu/ fara experienta pentru magazin alimentar. Salariu atractiv, C.M, conditii avantajoase. ☎0720.261.903

2762. **VANZATOARE** cu/sau fara experienta serioasa, prezentabila comunicativa, fara cazier, domiciliu stabil, contract de munca, salariu atractiv, CV pe email, minim 3 foto, **1 L;** ☎0761.320.855 lasurub.com@gmail.com

2763. **VANZATOARE** doar cu experienta in domeniu Pet Shop, program 6 h/zi, salariu **1.400 L;** ☎0743.021.267

2764. **VANZATOARE** florarie cu sau fara experienta salariu atractiv. Rog seriozitate; ☎0760.116.701

2765. **VANZATOARE** Fornetti Militari-Pacii si Grozavesti, doua posturi:a) Program 1zi+1zi libera,+2 Sambate/luna,b) Program 4.30-12.00 Luni-Vineri,+2 Sambate/luna.Ambele ture Duminica inchis. Salariul 1.400 lei+bonificatii, **1.400 L;** ☎0765.201.322

2766. **VANZATOARE** gestionar. Magazin tehnica medicala, zona: Sp Sf Pantelimon, SU Floreasca, cunoasterea produselor oferite clientilor spre vanzare, consilierea clientului in alegerea produsului. CV pe mail. ☎ alexandra@uniformemedicale.ro

2767. **VANZATOARE IDM BASARAB; 0768.318.382 ☎0728.950.593/ 0725.647.503/ 0723.531.668**

2768. **VANZATOARE IDM; ☎0728.026.089**

2769. **VANZATOARE** in Piata Veteranilor, Cartier Militari, sector 6; ☎0720.957.531

2770. **VANZATOARE** indiferent de varsta, rog seriozitate; ☎0733.583.586

2771. **VANZATOARE** la magazin alimentar non stop, program in ture, salariu atractiv. Magazinul se afla pe soseaua Giurgiului, **1.400 L/;** ☎0761.859.237

2772. **VANZATOARE** la magazin alimentar non stop, program in ture, salariu atractiv. Magazinul se afla pe Soseaua Giurgiului, **1.400 L/;** ☎0765.506.066 multiimage@yahoo.com

2773. **VANZATOARE** mag. alimentar, zona Salajan; ☎0761.141.151

2774. **VANZATOARE** magazin alimentar program 8 ore, carte de munca, salariu 1.500 L, zona Cora Alexandriei; ☎0723.731.197 biticadragos@yahoo.com

2775. **VANZATOARE** magazin alimentar zona Gorjului, Militari; ☎0722.462.657

2776. **VANZATOARE** magazin alimentar, Berzei-pta Matache, carte de munca, program 8 ore pe zi, (40ore/saptamana), program magazin in 3 schimburi. **1.400 L;** ☎0736366362/ 0736366233 aioan.mail@gmail.com

2777. **VANZATOARE** magazin alimentar, Pantelimon - Morarilor, sector 2, carte de munca, program flexibil, salariu **1.500 L;** ☎0722.835.468

2778. **VANZATOARE** magazin alimentar, Piata Muncii, salariu atractiv, program 8 h/zi, conditii civilizate; ☎0722.332.931

2779. **VANZATOARE** magazin alimentar, Polizu-Busesti, program 1zi cu 1 zi, 2 weekend-uri libere pe luna, carte de munca **1.400 L;** ☎0736366362/ 0736366233 aioan.mail@gmail.com

2780. **VANZATOARE** magazin alimentar, zona cartier 23 August, Soseaua Garii Catelu, rog seriozitate, salariu motivant; ☎0735.449.361

2781. **VANZATOARE magazin alimentar, zona Voluntrai; ☎0727.133.886**

2782. VANZATOARE magazin alimentar. Baneasa - Sisesti, sector 1, program 8 ore pe zi, carte de munca, rugam seriozitate, salariu lunar 1.500 L; ☎0766.652.226

2783. VANZATOARE magazin articole pentru copii angajez urgent, zona Berceni, Cultural, salariu atractiv; ☎0723.167.174

2784. VANZATOARE magazin carne in Calarasi. Angajez vanzatoare in magazin carne full time. Contract de munca. Posibilitate de lucru pe termen lung. Salariu atractiv. Va rog nu trimite-ti CV-uri. Pentru detalii sunati, 1 L; ☎0722.573.721 alexandru_alin24@yahoo.com

2785. **VANZATOARE** magazin confectii, detalii la nr. de tel./ sau e-mail.Salariu incepand de la 1.600 lei, ☎0762.344.122 andreeatanase353@gmail.com

2786. **VANZATOARE MAGAZIN CU SIFONARIE, IN DRUMUL TABEREI - PIATA VALEA IALOMITEI. CARTE DE MUNCA, SALARIU 1.400 RON, PROGRAM FLEXIBIL; ☎0729.932.707**

2787. **VANZATOARE** magazin de legume- fructe, sector 2; ☎0721.274.623

2788. VANZATOARE magazin de tesaturi si mercerie in Bucuresti. Angajam vanzatoare cu experienta in domeniu sau in vanzari. Salariu fix + comision ☎0721.412.319 alexandra.stroiny@gmail.com

2789. VANZATOARE magazin haine dama in Bucur Obor (nu bazar), cu experienta, atenta, buna in relationarea cu clientii. Program 6 ore/zi, 2 weekend-uri libere; ☎0727.352.535

2790. VANZATOARE magazin haine, zona Salaj, salariu atractiv; ☎0731.551.366

2791. VANZATOARE magazin materiale de constructii, economist contabilitate primara, menajera pt. societate comerciala; ☎0722.604.794

2792. **VANZATOARE** magazin parfumuri si accesorii. Magazinul este situat in incinta magazinului Unirii, program doua zile lucratoare, 2 zile libere, se ofera salariu + comision; ☎0740.005.672 turcuaz.unirii@gmail.com

2793. VANZATOARE magazin rochii seara, stand Europa (Colentina), program 7-15, salariu atractiv. Cerinte: politete, ambitie; ☎0763.515.532/ 0728.320.089

2794. VANZATOARE magazin second hand. Angajez vanzatoare magazin second hand cu experienta in comert zona Rahova program L-v 9-21 s-d 9-16 o saptamana si o saptamana libera. Salariu 1.100 ron si va creste pe parcurs. Carte de munca, ☎0753157515

2795. **VANZATOARE** magazin zona Rahova Barca; ☎0723.028.761

2796. **VANZATOARE** mini market, non stop, zona Dr. Taberei, angajez vanzatoare doar pe tura de noapte, se lucreaza o saptamana (7 zile) si cealalta libera, experienta A®n domeniu, aspect fizic placut, **1.100 L;** ☎0731.710.601

2797. **VANZATOARE** o persoana pentru vanzarea de bomboane Bucuria la magazinul nostru din statia de metrou Piata Romana si Piata Sudului, **1.400 L;** ☎0762.151.910/ 0732.595.503 bucuriaromania@gmail.com

2798. **VANZATOARE** parfumuri. Angajez full time fata pentru vanzarea de parfumuri in Bucuresti. Salariu + comision. Detalii la telefon intre orele 09:00-20:00, ☎0752.062.805 herisanu_raluca@yahoo.com.sg

2799. **VANZATOARE** patiserie Zona Cora Pantelimon, program o zi lucrata, o zi libera, 5.00-21.00, sambata 5,00-18,00, duminica libera, salariu 1.400 L, conditii f. bune de lucru. Cerem aspect fizic placut, studii medii **1.400 L;** ☎0721.740.898

2800. **VANZATOARE** pe case de marcat pentru un magazin in sectorul 2; ☎0761.412.537

2801. **VANZATOARE** pentru aprozar legume-fructe zona Nicolae Grigorescu, program flexibil, salariu + comision din vanzare. Tel./ CV la adresa, **1.500 L;** ☎0767.513.601 paun_radu_florin@yahoo.com

2802. VANZATOARE pentru cofetarie in zonele Unirii, Rosetti, Stirbei Voda si Dorobanti si ajutor cofetar pentru laborator situat in zona Rahova, detalii de luni - vineri 9-18 si CV la adresa de email; ☎0733.961.570 vanzari@agapitos.ro

2803. VANZATOARE pentru cofetarie, cartier Titan. Experienta nu este obligatorie. Cautam o colega energica, vesela, cu spirit de echipa. Detalii suplimentare telefon; ☎0734.376.662 ira_eu@yahoo.com

2804. **VANZATOARE** pentru cofetariileTip - Top din Bucuresti, salariu atactiv + tichete de masa; **1.200 L;** ☎0722.554.851/ 021.301.15.67

2805. **VANZATOARE pentru magazin alimentar - macelarie in zona Auchan Titan, sector 3. Tel.; ☎0745.032.283**

2806. **VANZATOARE** pentru magazin alimentar 2 zile lucr. / 2 zile libere, Militari, **1.200 L;** ☎0723.130.244 nicogaby2274@yahoo.com

2807. **VANZATOARE** pentru magazin alimentar in zona Fizicienilor, salariu atractiv ☎0723326713

2808. **VANZATOARE** pentru magazin alimentar, zona Pieptanari; ☎0734.646.231

2809. **VANZATOARE** pentru magazin confectii dama produse romanesti in Park-Lake Mall Titan str. Liviu Hebreanu. Va rugam trimiteti CV la adresa de email, ☎0730.031.430 office.formatlady@gmail.com

2810. **VANZATOARE** pentru magazin cu haine SH, salariu atractiv si bonusuri. Program de munca 8 ore. Te asteptam in echipa noastra. Bd. Carol, nr. 68 ☎0723.458.037 modis.concept@gmail.com

2811. **VANZATOARE pentru magazin de haine, sectorul 1, Bucurestii Noi. Salariu 1.200 L; ☎0763.326.391**

2812. **VANZATOARE** pentru magazin haine dama si cosmetice, oferim salariu atractiv si plus comision la vinzari. Oferim contract de munca. Zona Bucurestii Noi, ☎0788.436.422

2813. **VANZATOARE** pentru magazin imbracaminte in Piata Rahova, oferim carte de munca, 2 zile libere/luna. Program l-v 8:00- 18:00, s 8:00-17:00, d 8:00-14:00, **1.400 L;** ☎0722.559.726 gabriela.pauna1981@yahoo.ro

2814. **VANZATOARE** pentru magazin metrou Piata Unirii. Relatii la: ☎0762.090.507

2815. **VANZATOARE** pentru magazin mixt, posibilitate de cazare si salariu **1.400 L;** ☎0725.236.917

2816. **VANZATOARE** pentru magazin mixt, zona Popesti Leordeni la intrare blocurile Gama; ☎0744.317.188

2817. **VANZATOARE PENTRU MAGAZINE ALIMENTARE NON STOP IN ZONA APUSULUI PIATA GORJULUI MILITARI. SE CERE EXPERIENTA, SERIOZITATE, CUNOSTIINTE UTILIZARE CALCULATOR. SE OFERA: MEDIU PLACUT DE LUCRU, BONUSURI DE PERFORMANTA, SALARIU 1.500 L; ☎0732.733.846/ 0732.733.855**

2818. **VANZATOARE** pentru optica mobila, cu experienta, prezentabila, permis de conducere reprezinta un avantaj. ☎0771.280.373

2819. **VANZATOARE** pentru patiserie - cofetarie pentru sectoarele 2, 3 si 6. Salariu avantajos, **1.600 L;** ☎0751.143.382

2820. **VANZATOARE** pentru patiserie si modelatoare gogosi, zona Bucur Obor; ☎0743.263.777

2821. **VANZATOARE** pentru vanzari genti in Dragon; ☎0761.281.895

2822. **VANZATOARE** personal pentru patiserie, in zona metrou Pipera. Concept inedit, pachet salarial motivant. Salariu peste medie, contract full time. Relatii la telefon; ☎0784.708.273/ 0755.055.955

2823. **VANZATOARE** produse cofetarie si fast food. Ptr cofetaria Atena din sos Giurgiului nr 121 statia Drumul Gazarului. Pot fi si tinere care doresc sa se califice. CV la email. Program 2/2 zile, ☎0751.308.181 dorutasbac@yahoo.com/ contact@cofetaria-atena.ro

2824. **VANZATOARE** produse patiserie, serioasa, vesela, sociabila cu clientii, salariu motivant, carte de munca perioada nedeterminata, program flexibil (o zi cu o zi) zone: 1 Decembrie, Morarilor, Ozana, Pantelimon. ☎0773.764.881 nicoletanastasa78@gmail.com

2825. **VANZATOARE** pt. cantina, minima experienta, program de I -v, incadrare numai cu forme legale, salariu decent, pt detalii dupa ora 15; **1.650 L/;** ☎0735.780.844

2826. **VANZATOARE** pt. magazin alimentar in zona statia de metrou Eroii Revolutiei, salariulin functie de experienta incepand de la **1.200 L;** ☎0764.444.604 kel00id@yahoo.com

2827. **VANZATOARE** pt. magazin legume- fructe modern. Salariu atractiv; ☎0747.089.999

2828. **VANZATOARE** pt. magazin mixt, zona Scoala lancului, Vatra Luminoasa, **1.500 L;** ☎0762.072.279/ 0371.427.907 vasile_steliac@yahoo.com

2829. **VANZATOARE** pt. magazin mobila, sos. Pantelimon Ambianta, conditii bune de lucru, salariu fix 1.500 + comision din vanzari. Cerinte: cunostinte pc si casa de marcat, experienta in vanzari mobila este un avantaj, **1.500 L;** ☎0735.004.080 angajaripro@gmail.com

2830. **VANZATOARE** pt. raion carne pui, aspect fizic placut, contract munca, diploma vanzatoare, diploma igiena, salariu atractiv, program macelarie, zona Vitan, piata Bobocica **1.400 L;** ☎0723.880.404 alexpuciu@yahoo.com

2831. **VANZATOARE** Restaurant cu linie auto servire angajeaza vanzatoare. Program de lucru de luni pana vineri de la 08-17:00. Salariu 1.500 L. Adresa: George Constantinescu nr 3A (complex UP Ground), **1.500 L;** ☎0745.754.988 consulea.alexandru@yahoo.com

2832. **VANZATOARE** Restaurant Toan's zona Magheru, program o zi cu o zi sau 9 ore cu samb si dum liber, masa asigurata, salariu atractiv, persoane responsabile de preferat familista; ☎0723.777.459 vinaroma@yahoo.com

2833. **VANZATOARE serioasa, motivata angajez, pentru supermarket Militari. Se lucreaza in ture, salariu atractiv, ☎0723.531.349**

2834. **VANZATOARE** si modelatoare pt. covrigarie, urgent, in zona Diham; ☎0723.360.076

2835. **VANZATOARE** si modelator covrigi, gogosi la Piata Obor; ☎0744.504.615

2836. **VANZATOARE** si transatori pescarie. Angajam urgent vanzatoare si transatori peste Bucuresti. Salariul 2.000 lei net. Experienta minim 1 an. Cazare pentru persoane din provincie. Cerem si oferim seriozitate maxima. Relatii la tel., **2.000 L;** ☎0735.539.736 bestfish_market@yahoo.com

2837. **VANZATOARE** Societate comerciala din sectorul 2 angajeaza lucrator comercial; ☎0724.510.822

2838. **VANZATOARE** tanara cu domiciliul in sectorul 5, program 6 ore, sambata, duminica liber, salariu **800 L;** ☎0730.684.677/ 0764.678.118

2839. **VANZATOARE** urgent, comunicativa si cu initiative, care are nevoie de loc de munca. Magazinul se afla in zona Billa Titan sector 3. Pentru mai multe detalii la telefon; ☎0766.221.034 floransinstal@gmail.com

2840. **VANZATOARE** vanzator pentru magazin mixt in sectorul 1. Program 8 ore, acceptam si din provincie. Posibilitate de cazare in zona **1.400 L;** ☎0734.406.034

2841. **VANZATOARE zona Stefan cel Mare, salariu negociabil. Program 2 zile cu 2 libere sau discutabil. ☎0720.681.345**

2842. **VANZATOARE,** angajam vanzatoare pentru magazin Fornetti zona Unirii, ☎0767.505.424

2843. **VANZATOARE,** angajam vanzatoare/vanzator produse alimentare, zona Bucuresti Noi; ☎0724.262.407/ 0723.282.402 ioanapersinaru@yahoo.com

2844. **VANZATOARE,** angajez doamne vanzatoare pentru magazin de vanzari usi, parchet in zona M. Bravu, pers. contact Viorica; ☎0744.518.037

2845. **VANZATOARE,** angajez vanzatoare magazin situat in incinta Metrorex Piata Victoriei, haine si accesorii dama, program luni-vineri 10-19, salariu 1.300 lei, ☎0730.245.422

2846. **VANZATOARE, angajez; ☎0729.444.692**

2847. **VANZATOARE,** Cofetarie de lux angajeaza vanzatoare cu experienta, comunicativa pentru locatia din Aviatiei, Pta. Alba Iulia si Centrul Vechi. Se ofera salariu motivant+bonus vanzari, program flexibil, **1.400 L/;** ☎0736.343.959 resurseumane@eka-development.ro

2848. **VANZATOARE,** Complex Europa, sector 2, angajeaza vanzatoare cu experienta, produse textile, salariul 2.000 lei;

2849. **VANZATOARE,** firma confectii angajez vanzatoare cu experienta in complexul Sir (vizavi cora Militari Lujerului) cu program full time si in complexul IDM Basarab vizavi pod Basarab Gara Nord, **1.500 L;** ☎0786.869.433 ltricrolux@gmail.com

2850. **VANZATOARE,** magazin alimentar angajeaza, domiciliul sector 2, 3; ☎021.250.20.92/ 0749.120.322

2851. **VANZATOARE,** magazin alimentar, Pantelimon - Mosilor, sector 2, carte de munca, program flexibil, salariu **1.400 L;** ☎0720.017.048

2852. **VANZATOARE,** magazin incaltaminte, zona Stefan cel Mare, angajam vanzatoare cu experienta. Relatii la telefon, in intervalul 11.00-18.00 sau CV la email, ☎0732348143 inovomag@gmail.com

2853. **VANZATOARE,** magazin second hand, zona Mihai Bravu salariu 1.300 net, telefon, ☎0723.616.218 cristinaoprea2013@yahoo.com

2854. **VANZATOARE,** modelator, aj. patiser, cuptorist pentru cuptor cu lemne, zona intrare Voluntari, Pod Europa; ☎0723.580.167/ 0728.416.796

2855. **VANZATOARE,** patiser, cofetar, personal pentru curatenie pentru patiserie-cofetarie. ☎0751.143.382

2856. **VANZATOARE,** pentru Cofetariile Tip Top(salariu 1200 lei+ bonuri de masa) puncte de lucru din Bucuresti. Muncitori necalificati,(salariul net 1400 lei + tichete de masa); lacatus mecanic, instalator, electrician pentru fabrica de productie alimentara, sector 6; ☎0722.554.851/ 021.301.15.67

2857. **VANZATOARE,** Pet Shop in zona Bucurestii Noi Chitila angajeaza vanzatoare cu cunostinte operare calculator. Program flexibil. Experienta constituie avantaj, ☎0730.337.889 ciprianzah@gmail.com

2858. **VANZATOARE,** salariu atractiv, motivant. ☎0726.311.705

2859. **VANZATOARE,** salariu intre 1.400 - 2.000 lei, din sectorul 3. Rog seriozitate; ☎0736.310.100 dika.market@yahoo.com

2860. **VANZATOARE,** The Harp Bakery angajeaza vanzatoare,daca esti o persoana zambitoare , sociabila vin-o la noi in echipa. Rog seriozitate, Program 1zi/1zi, salariu atractiv. **1.500 L;** ☎0768901960

2861. **VANZATOARE,** urgent pentru magazin de accesorii de dama in AFI Cotroceni program o zi lucratoare o zi libera indiferent de ziua din saptamana, orar 10:00-22:00. Salariu fix 1.300 lei + comision din vanzare 1.500, **1.300 L;** ☎0732.619.681 mihai12mihai@yahoo.com www.clasicday.ro

2862. **VANZATOARE,** urgent, cu/ fara experienta (si personal mai in varsta) in zona Militari, Apusului pt magazin alimentar cu autoservire, salariu avantajos (+bonusari), carte de munca; ☎0764.709.716/ 0769.667.723

2863. **VANZATOARE, urgent, magazin non stop, vanzare pe la geam, zona Rond Cosbuc, salariu foarte bun, conditii excelente, rog seriozitate; ☎0722.250.811**

2864. **VANZATOARE,** vanzator pentru magazinul alimentar din sectorul 3 Principalele responsabilitati: vanzarea, lucrul cu casa de marcat, gestiune marfa. Asteptam CV-ul la e-mail, relatii la tel.; ☎0746.203.752 liana.scarlat@cru.ro

2865. **VANZATOARE,** zona MIlitari-Gorjului magazin second-hand, program bun, 1 saptamana/1 saptamana libera, inclusiv pensionare; ☎0724.373.602/ 0788.976.190

VÂNZĂTOR/ VÂNZĂTOARE cu/ fără experienţă PENTRU MAGAZINELE GERMAG ELECTROCASNICE MICI ŞI CONFECŢII

SALARIUL: 1.250 - 1.350 LEI + COMISION
CV LA: recrutare@germag.ro Tel: 0725.558.223

2866. **VANZATOARE.** angajam persoane sociabile, dinamice, aspect fizic placut. Frozen yogurt Mega Mall si Sun Plaza. Contract de munca full-time, concediu platit, prime. Salariu net: 300-400 Euro. Trimiteti cv prin email sau whatsapp. **400 €;** ☎0746.061.689 frolly.molly@yahoo.ro

2867. **VANZATOARE. ANGAJAM VANZATOARE CU EXPERIENTA PENTRU COVRIGARIE ZONA MILITARI, SALARIU NET 1700 LEI, OFERIM CAZARE; ☎0762.806.365**

2868. **VANZATOARE.** Angajez vanzatoare cu experienta, in Complexul Comercial Obor. Salariu 1.200 lei + 1% din vanzari, se ajunge la un salariu minim net de **1.600 L;** ☎0786.758.413

2869. **VANZATOARE.** Angajez vanzatoare pentru magazin alimentar. Zona Crangasi; ☎0763.823.876

2870. **VANZATOARE.** Cofetaria Dinalex zona Sebastian - Ferentari angajeaza vanzatoare tanara, salariu atractiv. Program 1 zi cu 1 zi; ☎0785.137.937

2871. **VANZATOARE. Grup de carmangerii in plina dezvoltare cauta vanzatoare pentru magazinul din Bucuresti, zona Crangasi. Pentru relatii si interviu sunati la: ☎0764.431.955**

2872. **VANZATOARE. Magazin alimentar angajam vanzatoare si persoane pentru contabilitate primara. Zona Colentina; ☎0730.207.167**

2873. **VANZATOARE.** Patiserie sector 6, angajam vanzatoare cu experienta; ☎0761.056.877 Ralucanicolaie@yahoo.com

2874. **VANZATOARE/OR** cu experienta, pentru cofetarie de lux; ☎0757.645.737

2875. **VANZATOR** / vanzatoare cu/ fara experienta pentru magazinele Germag electrocasnice mici si confectii. Salariu 1.250 - 1.350 Lei + comision. CV la: ☎0725.558.223 recrutare@germag.ro

2876. **VANZATOR** /vanzatoare angajez pentru magazin accesorii telefoane, salariu 1.200 Ron + comision; ☎0752.566.260

2877. **VANZATOR** /vanzatoare pentru magazin alimenta in zona Billa Titan, salariul atractiv, carte de munca, ☎0766.221.034 Floransinstal@gmail.com

2878. **VANZATOR** crama urgent. Crama "La Igor", angajeaza vanzator/vanzatoare crama/vinarie. Zona Tei, bvd. Lacul Tei 75. Program luni-vineri - 09:00-19:00, sambata-duminica 10:00-18:00 (se lucreaza peste una), plata: 4,5 lei/ora+5%, **1.000 L;** ☎0786.640.000 idei_liv@yahoo.com

2879. **VANZATOR** cu experienta in domeniul panificatie- patiserie, in zona Berceni; ☎0743.278.200

2880. **VANZATOR** cu experienta pentru magazin mobila (zona Ghencea); ☎0769.933.742/ 0730.162.231

2881. **VANZATOR** cu sau fara experienta, detalii la tel: ☎0769766316/ 0764095572

2882. **VANZATOR de produse editoriale, experienta nu este necesara, training gratuit la locul de munca + cariera. Program full time 8.00-18.00. Salariul pornind de la 1.500 + bonusuri. Programari pentru interviu: ☎0784.863.730/ 0728.650.079**

2883. **VANZATOR** Depozit de flori, angajam vanzator cu experienta. Cerinte minime: diploma BAC, cunostinte operare PC si Office. Experienta in domeniu constituie un avantaj, ☎0766.370.380

2884. **VANZATOR** magazin cu experienta cu casa marcat. Zona Dristor, Alba Iulia. Mediu curat, program 1 zi/1 zi, salariu fix+comision, oportunitati avansare. Domiciliul sector 3 obligatoriu; ☎0720.341.837 contact@vintastic.ro

2885. **VANZATOR** magazin pt. Fabio Pizza. Relatii la tel. ☎0726.614.636

2886. **VANZATOR** pentru magazin de componente electronice si sisteme de sonorizare, adresa de email; ☎0760.261.800 electrics_man@yahoo.com

2887. **VANZATOR** Timisoara. Angajam urgent lucrator comercial pentru magazinul nostru din Timisoara. Relatii la telefon, **300 €;** ☎0784.259.370 futuralenjerie2010@gmail.com

2888. **VANZATOR** vanzatoare pt Dragonul Rosu program L-S 7-16 aspect ingrijit, cu chef de viata si pofta de munca, ☎0766.335.097

2889. **VANZATOR** vanzatoare pt. magazin, cu profil de marochinarie-papetarie de lux, se deschide in Mall Promenada la 01 octombrie. Dorim personal calificat cu experienta in domeniu. Trimiteti CV-uri la ☎0724.986.301 eugen.tudor@gmail.com

2890. **VANZATOR** vanzatoare pt. minimarket, zona Sala Palatului, Stirbei Voda 22, ☎0765.053.893 filipandrei79@yahoo.com

2891. **VANZATOR** vanzatoare pt. raion cosmetica - papetarie. Cerinte: cunostinte minime in utilizarea calculatorului, program in ture. Magazinul se afla in Rahova, Sos. Alexandriei 11 bloc 11 (Teius); ☎0742.090.990/ 021.421.00.59 superbkids@gmail.com

2892. **VANZATOR** vanzatoare, amabil(a), serviabil(a), pentru magazin alimentar, zona parc IOR. Interviurile se tin in str. Campia Libertatii nr. 39 sector 3, **1.400 L;** ☎0726.808.501

2893. **VANZATOR,** angagajez vanzatoare/modelatoare patiserie covrigaria Petru situata in zona Lacul Tei. Ofer salariu atrctiv si program flexibil in ture, ☎0721.230.101/ 0721.230.111

2894. **VANZATOR,** angajeaza fabrica de canapele Casa Eduard, pentru magazinele din Bucuresti. Salariul avantajos, posibilitati de promovare, comisioane si bonusuri. CV la e-mail; ☎0733.962.022 vanzaribucuresti2014@yahoo.ro

2895. **VANZATOR,** lucrator comercial magazin. Angajam personal pentru vanzarea produselor intr-un magazin de amenajarii, instalatii si scule. Experienta in domeniu constituie un avantaj. Echipa tanara, dinamica si cu spirit comercial, ☎0740.085.847/ 0740.105.584 alexandra.stere@marola.ro

2896. **VANZATOR,** vanzatoare market non stop, ☎0747.221.638

2897. **VANZATOR,** vanzatoare numai cu experienta pentru magazine specializate carne pui si curcan in Bucuresti. Contitii avantajoase, program o saptamana cu o saptamana, **1.400 L/;** ☎0737.222.666 contact@carnepui.ro www.carnepui.ro

2898. **VANZATOR,** vanzatoare pentru magazin alimentar zona Titan. Cerinte: seriozitate, corectitudine, punctualitate, experienta pe casa de marcat, program in ture. Magazinul este non-stop. Detalii la tel.; ☎0726.656.100/ 0722.811.888 hermineanualexandru@gmail.com

2899. **VANZATOR,** vanzatoare pentru raion carne si mezeluri in Piata Obor hala noua **1.700 L;** ☎0746.870.006 astonabucuresti@gmail.com

2900. **VANZATOR,** vanzatoare tigari electronice, efectuarea activitatii de vanzare a tigarilor electronice si accesoriilor aferente acestora. Respectarea regulilor comerciale de vanzare, ambalarea produselor, incasare, eliberare bon fiscal, ☎0749.527.371 ovidiumarin88@yahoo.com

2901. **VANZATOR,** vanzatoare, angajam pentru supermarket, zona Titan; ☎0764.919.120

2902. **VANZATOR, vanzator,casier magazin de cartier in Militari str. Dobreni nr. 8 sector 6 Bucuresti, ☎0723.534.159/ 0736.386.336 mastersandu@yahoo.com**

2903. **VANZATOR.** Magazin Non-Stop Piata Resita (tigari, bauturi alcoolice- nealcoolice) vanzator tura de noapte, program 6 ore; ☎0723.742.468

2904. **VANZATOR/LUCRATOR COMERCIAL** magazin alimentar, Militari Residence, salariu 1.400 lei net. Doar cu experienta in domeniu. Rog seriozitate, ☎0728.946.029 Dbadescu2006@yahoo.com

2905. **VANZATORE. Angajez vanzatoare cu experienta, mezeluri, branzeturi. sectorul 5. Rog seriozitate. Salariul atractiv; ☎0720.029.960**

2906. **VANZATORI** chiosc presa sector 4; ☎0744.283.734

2907. **VANZATORI** in Parcul Herastrau, full time dar si pt Weekend, salariu atractiv, **1.800 L;** ☎0724.985.770/ 0721.909.739 cosuricadou@yahoo.com

2908. **VANZATORI si lucratori comerciali pentru SC Carmangeria Godac. Oferim pachet salarial atractiv, un mediu de lucru placut si SC Carmangeria Godac, angajeaza vanzatori posibilitati de promovare. Asteptam CV-ul dumneavoastra la e-mail; ☎0723.557.073/ 0722.351.929 carmangeria_godac@yahoo.com**

2909. **VANZATORI** Supermarket situat in Piata Iancului angajeaza: lucratori comerciali si vanzatori/vanzatoare. Cautam persoane serioase si responsabile. Oferim un salariu de 1.300 Lei/luna. Relatii la nr. de telefon: ☎0758.108.240

2910. **VANZATORI, vanzatoare magazin mobila cu experienta: schite, facturare, preluari comenzi, salariu 1.800 L; ☎0765.709.700**

2911. **VANZATORI.** Magazin Non-Stop Piata Resita sector 4 (tigari, bauturi alcoolice- nealcoolice) vanzatori cu experienta; ☎0723.742.468

2912. **VAZATOARE** magazine alimentare zona Flamanda Giulesti, aspect placut serioasa, 8 ore zi, program flexibil, carte munca, rog si ofer seriozitate, salariu incepand de la **1.250 L;** ☎0762.631.850

2913. **VOPSITOR** auto. Firma carosari auto, zona Militari, la capatul troleibuzului 62; ☎0751.291.920

2914. **VOPSITOR industrial. Fabrica de profile decorative din polistiren angajeaza vopsitor pentru profile din polistiren, experienta pe in post similar sau in vopsitorie auto constituie un avantaj, contract de munca, program de lucru 8 ore, salariul se discuta la interviu, rugam seriozitate, detalii si programari pentru interviu la nr. de telefon; ☎0724.111.535**

2915. **VOPSITOR** mobilier. SC Atipic Plus SRL angajeaza vopsitor mobilier, cu experienta in lemn, MDF si in pregatirea materialului pentru finisare, la sediul secundar din Comuna 1 Decembrie, jud. Ilfov. Oferim salariu atractiv; ☎021.253.15.79/ 0724.044.324 office@atipic.ro

2916. **VOPSITOR** pregatitor MDF, montator, operator masina aplicat cant si operator CNC gaurire pt. atelier mobila sector 5, ☎0721.879.336

2917. **VOPSITOR** si sablator cu experienta. Asteptam CV-ul dvs. pe adresa de e-mail. Relatii la tel.; ☎0344.141.445 recrutari@alpaccess.com

2918. **VOPSITOR** si tinichigiu auto, salariu atractiv. Service in Comuna Peris - jud. Ilfov; ☎0722.255.641

2919. **VOPSITOR, pregatitor lemn/ mdf pentru atelier mobila export. Zona Republica, acces metrou. Contract de munca 2.000-2.400 L / luna in functie de experienta si seriozitate ☎0731.150.159 office@duo-design.ro**

2920. **VOPSITORI** auto cu experienta, ne marim echipa, salariu motivant, posibilitate dobandire diploma de calificare, bonusuri in functie de realizari, service-ul se afla in sector 2, salariu minim **3.000 L/;** ☎0765.691.589

2921. **VOPSITORI** industriali. SC IMSAT SEE Punct de Lucru Giurgiu angajeaza sablatori, vopsitori industriali, sudori si macaragiu. Se asigura transportul de la Bucuresti la Giurgiu. Relatii la telefon, ☎0756.047.680 carmen.tirca@imsateed.ro

2922. **VOPSITORI,** service auto angajeaza vopsitori auto cu experienta, salariu motivant, conditii de lucru foarte bune, mecanici si montator demontator tinichigerie, persoana de contact **35 L;** ☎0722.375.757 lucianmosloc@yahoo.com

2923. **VULCANIZATOR** auto cu experienta, in zona Prelungirea Ghencea nr. 107, ofer salariu plus comision din incasari. Rog seriozitate, ☎0768.411.929 crimi_viorel2008@yahoo.com

2924. **VULCANIZATOR** auto cu experienta, minim 1.500 L, sector 1; ☎0765.418.317

2925. **VULCANIZATOR** auto si mecanic auto, Sos. Chitilei, sector 1, Bucuresti; ☎0765.000.065

2926. **VULCANIZATOR** auto. Ne marim echipa suntem, cautam vulcanizator cu experienta jante, anvelope, service roti. Salariu motivant + comision. Bonusuri in functie de real

LOCURI DE MUNCĂ

3. **ADMINISTRATOR** imobile cu experienta si atestat in domeniu, ofer servicii de administrare, contabilitate si caserie; ☎0726.490.920

4. **ADMINISTRATOR,** electrician autorizat, fochist, mesterul casei, caut angajare, 8 ore. Fara santier, min. **1.500 L;** ☎0726.813.456

5. **BONA** caut ingrijire copil program 6 - 8 ore/ zi zona Obor, particular; ☎0724.967.012

6. **BONA** cu experienta, ingrijesc copil 4 ore pe zi; ☎0723.815.966

7. **BONA** cu noua ani experienta. Buna ziua. Sunt pregatita sa ma mut de la fetita pe care am ingrijit-o timp de 9 ani catre un alt copil pe care sa îl ingrijesc cu aceeasi atentie, dedicare si dragoste. Pt. mai multe detalii sunati-ma, ☎+04784843232

8. **BONA** sau ingrijitoare batrani, zona Gara de Nord, Crangasi, Titulescu, Chibrit, Domenii, Cotroceni; ☎0722.807.239

9. **CAUT** loc de munca in domeniu confectii textile, masina triplock, simpla, nasturi butoniera, stafir, cavar, experienta 8 ani; ☎0763.171.745/ 0730.221.362

10. **COAFEZA** cu experienta, disponibila oricand; ☎0784.826.840

11. **COAFEZA,** frizerita si cosmeticiana cu experienta minim 2 ani, salariul intre 2.000-3.000 Ron; ☎0727.923.777/ 0766.623.829

12. **CONTABILITATE,** expert contabil, peste 15 ani vechime in contabilitate, prestez servicii de contabilitate (declaratii, revisal, bilanturi) pentru SRL, CMI, PFA, Intrep indiv, Asociatii si fundatii. Rog seriozitate. ☎0741.233.155 contexpert209@gmail.com

13. **DOAMNA** 55 ani, cu recomandari, fac menaj 2-3 zile/ sapt.; ☎0769.895.507

14. **DOAMNA** 61 ani, nefumatoare, calma, doresc colaborre pe termen lung pt. menaj/ ingrijire pers. bolnave spital, domiciliu. Pr. L-V (S), menaj 4-6 ore, ingrijire 8-10 ore/ progr. noapte; ☎0762.950.080

15. **DOAMNA** serioasa doresc sa fac menaj la familii, ingrijire varstnici sau curatenie scari de bloc; ☎0720.682.333

16. **DOAMNA,** 51 ani, fac menaj 1-2 zile pe saptamana; ☎0751.366.745

17. **DOAMNA,** 58 ani, Ploiesti, doresc ingrijire batran(a) imobilizat pat, intern, Bucuresti, liber 2 zile/ luna. Seriozitate; ☎0799.523.954/ 0727.420.505

18. **DORESC** sa muncesc. Fost sportiv, 31 de ani, student in anul 2 la stiinte economice, diploma de operator pc, experienta ca: lucrator comercial, operator pc, agent interventie. Sunt o pers. serioasa si muncitoare. Va multumesc, ☎0771.577.493

19. **INFIRMIERA** pensionara ingrijesc batrani (hranit, spalat, schimbat pansamente, eventual gatit si curatenie), 4-8 ore/zi, doar in sectorul 1 **1 L;** ☎0767.168.663 adriana.andrei91@yahoo.com

20. **INGRIJESC** batrana sau ca bona interna, rog numai persoane interesate; ☎0727.608.546/ 0764.645.691

21. **INGRIJESC** copil la domiciliul meu. Zona Europa, Colentina; ☎0726.931.996

22. **INGRIJITOARE,** doamna cu experienta, ingrijesc doamna in varsta si singura ☎0768.830.878

23. **LICENTIAT,** pensionar serios, sanatos, nefumator, permis auto, cu recomandare, supraveghez copil scolar, inclusiv lectii; ☎0722.489.888

24. **PATISER** modelator covrigi si patiser cu experienta, program de luni pana vineri, salariu avantajos, ☎0768.806.634

25. **PAZA** si intretinere casa de vacanta, singur, contra gazduire. Am 60 ani, nu am vicii, selectia ofertelor îmi apartine; ☎0766.261.099

26. **PERSOANA** serioasa, ajut, ingrijesc si asist batrana/ batran pe timp de noapte; ☎0722.306.166

27. **PERSONAL intern/ 8 ore selectam si plasam pentru menaj, ingrijire copii, batrani, spitalizati; ☎021.642.50.82/ 0740.005.644**

28. **SOFER** categoria B, serios, punctual, cu recomandari, experienta 20 ani conducere, doresc angajare, firma serioasa; ☎0770.418.786

29. **SOFER** cu experienta cat. B doresc angajare - colaborare firma, sofer personal - copii. Cunostinte mecanica, engleza; ☎0745.427.659

30. **SOFER** cu reala experienta de viata, CV-ul la cerere am reala experienta de sofer cat. B, polivalent, loial empatic diversitate in auto conduse, salariu dorit minim 2000 L, sunt un sprijin real intr-o firma. Pt detalii solicitati CV-ul sau detalii tel., **2.000 L;** ☎0723.362.342/ 0723.362.342 marius_mario29@yahoo.com

31. **SOFER** profesionist categ. B,C,D,E, cu experienta, posesor al permisului din 1983, cunosc bine Bucurestiul, doresc colaborare. Rog seriozitate; ☎0786.963.900/ 0745.417.090

32. **SOFER** profesionist cu Fiat Ducato doresc colaborare cu firme sau persoane, transport in tara si Bucuresti; ☎0767.673.649

33. **SOLICIT** angajare ca bona, sector 2; ☎0726.477.559

34. **SUBINGINER** TCM, proiectare mecanica, 39 ani, confectii / strunguri metalice, design industrial, grafica, mobila case lemn. Autocad 3D-2D, Corel, MSOffice, engleza, 25 ani; ☎0757.507.435/ 0755.840.392

35. **TALPUITOR** manual, cu experienta (carte de munca si salariu atractiv). Pentru meai multe informa?ii ne gasi?i la numarul de telefon: ☎0726.955.146/ 0725.674.097

36. **TEHNICIAN** intretinere imobil, birouri, piscine,e tc; ☎0723.425.807

Joburi în străinătate

1. **AGENTI** pentru distributie. Transforma smartphone-ul intr-un NaNo Phone si castiga bani. Firma germana cu nanotehnologie unica care nu are analogii Ä®n piata. Cautam agenti pentru distributie pe Romania, **46 €;** ☎0033061050308 7 banugheorghesandu@gmail.com

2. **ANGLIA** Casa Privata esti pregatita, vrei sa faci bani, se lucreaza ca escorta comisionul este de 300 pe sapt. restul e al tau, publicitate cazare ofer si cer seriozitate, pt mai multe detalii sunati-ma sau pe wapp, **5.000 €;** ☎00447918476894/ 00447918476894

3. **ANGLIA** casa privata. Buna, esti pregatita. Doresti castiguri considerabile, se lucreaza pe casa ca escort comisionul meu este de 300 pe sapt. restul este tot al tau, ofer si cer seriozitate, pt. mai multe detalii **5.000 €;** ☎00447427247229/ 00447427247229

4. **ANGLIA** caut fete +18 ani, dragute, curate, discrete si sociabile pt. escorte dornice de castiguri avantajoase. Casa privata, cazare si utilitati asigurate, detalii tel. Wasp. nr Ro. ☎0040763272757/ 0447448359017

5. **ANGLIA** Caut fete cu varsta intre 18-30 de ani pentru a lucra ca escorte pe casa privata, Plata zilnic, castiguri reale de la 2000 Â£/saptamana. Pentru mai multe detalii: whatsapp 00447404770203, **2.000 €;** ☎00447404770203 sonyaxx06@yahoo.com

6. **ANGLIA** Firma Amazon din Anglia cauta urgent soferi cat. B pt un depozit de colete, limba engleza la un nivel minim, salariu la saptamana, cazare asigurata, program de luni pana sambata. Pt detalii 0044746496 **1.800 €;** ☎00447464964431 anamihalache09@yahoo.com

7. **ANGLIA** Lester, fete, minim 18 ani pt. escorta, conditii superavantoase, rog seriozitate si discretie. Cazare /utilitati gratis, fara costuri ascunse. tel., Whatsup, ☎0763.272.757/ 00447448359017

8. ANGLIA SOFERI TIR- 2.600 LIRE/ OPERATORI DEPOZIT- 1.500 LIRE. SE OFERA CAZARE SI TRAINING. OBLIGATORIU: ENGLEZA CONVERSATIONAL; ☎0758.025.072 PAUL@BEST-NETWORK.CO.UK

9. **ANGLIA,** aspect fizic placut, cu sau fara experienta pentru servicii escorta, +18, comision 50% cerem si oferim seriozitate, detalii la nr 00447448541835, **10.000 €;** ☎00447448541835 Mayasexy50@yahoo.com

10. **ANGLIA,** casa privata cauta fete 18 ani cu sau fara experienta pentru companie intima si escorta, castiguri substantiale comision 50%, daca esti interesata, nu ezita sa ma contactezi, detalii whatsapp, mesaj, **10.000 €;** ☎07440126495 nicky0340@gmail.com

11. **ANGLIA,** Casa privata, am nevoie de fete 18+ pentru escorta de lux. Bani in fiecare zi. Clientela formata. Oferim si cerem seriozitate. Daca vrei sa faci bani multi si repede, nu ezita sa ne contactezi. ☎00447393175397 escortelondra21@gmail.com

12. **ANGLIA,** casa privata, selecteaza fete cu aspect fizic placut, cu/ fara experienta, dornice de castiguri sigure, cunostinte minime de engleza, si fete care nu vb limba engleza. Ofer cazare, siguranta, disc.; ☎00447939933851 nicegirlpopa@yahoo.co.uk

13. **ANGLIA,** casa privata. Cauta fete dragute, 18+ pentru escorta. Se asigura gratis cazare, reclame, receptie. Plata la zi, 50% comision. Se ofera discretie, siguranta si seriozitate. Raspund la sms/beep. Nu ezitati sa ma contactati, Elena, **6.000 €;** ☎07747520637 ellyhelen@yahoo.com

14. **ANGLIA,** caut fete dragute pentru serviciul de escorta si masaj in Anglia varsta minima 18 ani castiguri substantiale, program flexibil mai multe detalii la tel sau whatsapp. 00447424582874 ☎00447424582874 alexiakarina501@gmail.com

15. **ANGLIA,** cautam fete (+18 ani) interesate sa lucreze ca escorta in Londra zona centrala Casa privata. Castiguri substantiale. Cer si ofer seriozitate. Cazare asigurata. Comision 50%. Wapp: 07466005843; ☎00447466005843 karinaka@mail.co

16. **ANGLIA,** cautam fete dragute cu varsta peste 18 ani pentru colaborare-escorte. Cazare, publicitate asigurate. Pentru fiecare fata se asigura 500 lire pentru inceput. Informatii Whatsapp- +447880537216 sau email **10.000 €;** ☎07400750307 Contact@hotescortagency.com

17. **ANGLIA,** cautam fete dragute cu varsta peste 18 ani pentru colaborare-escorte. Cazare, publicitate asigurate. Pentru fiecare fata se asigura 500 lire pentru inceput. Informatii Whatsapp- +447880537216 sau email, **10.000 €/;** ☎07400750307 Contact@hotescortagency.com

18. **ANGLIA,** Londra , Liverpool, Leeds angajeaza doamne - domnisoare (escorte) 18+ cu/ fara experienta pentru serviciul de escorta se lucreaza in cluburi, case private, locatii centrale, comision 60% escorta - 40% casa sau 50-50% depinde de locatie. Castiguri substantiale 7.000 - 9.000 lire. Cazare gratuita, site-uri renumite gratuite, clientela buna. Primul tel. este de Romania, raspunde Bianca **10.000 €;** ☎0774.512.731/ 0044.740.511.55.92

19. **ANGLIA,** Londra , Liverpool, Leeds angajeaza doamne - domnisoare (escorte) 18+ cu/ fara experienta pentru serviciul de escorta se lucreaza in cluburi, case private, locatii centrale, comision 60% escorta - 40% casa sau 50-50% depinde de locatie. Castiguri substantiale 7.000 - 9.000 lire. Cazare gratuita, site-uri renumite gratuite, clientela buna. Primul tel. este de Romania, raspunde Bianca **10.000 €;** ☎0774.512.731/ 0044.740.511.55.92

20. **ANGLIA,** Londra, fete cu sau fara experienta escorte, doritoare de castiguri avantajoase, ofer seriozitate, plata la zi, detalii la tel., ☎00447463313508/ 00447572665251

21. **ANGLIA,** Londra, Liverpool, Leeds angajeaza doamne - domnisoare (escorte) 18+ cu/ fara experienta pentru serviciul de escorta se lucreaza in cluburi, case private, locatii centrale, comision 60% escorta - 40% casa sau 50-50% depinde de locatie. Castiguri substantiale 7.000 - 9.000 lire. Cazare gratuita, site-uri renumite gratuite, clientela buna. Primul tel. este de Romania, raspunde Bianca **10.000 €;** ☎0774.512.731/ 00447405115592

22. **ANGLIA,** se cauta fete dragute +18 pentru serviciul de escort si masaj in Anglia. Ofer cazare, anunturi pe siteuri si transport, program flexibil. Mai multe detalii la tel. sau Whatsapp; ☎00447459514328 alexiakarina501@gmail.com

23. **ANGLIA,** urgent, caut doamne, domnisoare dragute, cu aspect fizic placut pt. servicii de escort, rog seriozitate, cazare asigurata, castiguri superbe, plata 50% zilnica, mai multe detalii la telefon sau Whatap ☎00447741010241/ 00447448202618 katerinakaterina95@yahoo.com

24. **ANGLIA,** urgent. Apartament pv, caut 2 fete serioase, lb engleza, min. 18 ani in vederea colaborarii ca dama de companie. Se asigura cazare, 50%, plata zilnica. Cer si ofer seriozitate. Tel. sau whatssap; ☎00447873650622

25. **ANGLIA.** Angajam frizeri cu experienta, pentru Anglia. Detalii, Mia; ☎0746.832.401

26. **ATHENS,** Escort Agency cauta fete frumoase aspect fizic placut, part time 10 zile poti face minim 3.000 €, full time 30 zile poti face 8.000 € minim, yahoo id athenseliteescort, Kostas, Whatsapp & Viber, **8.000 €;** ☎00306948057551 info@spice-models.com www.spice-models.com

27. **AUSTRIA** Club de noapte Pascha Austria, cauta fete +18 ani. Transport gratuit din Romania. Cazare asigurata, locatie de lux. Informatii beep/sms. Rugam seriozitate. Facebook: Carmen Pascha, **10.000 €;** ☎00436607949606 carmenpascha@gmail.com www.graz-pascha.at

28. **AUSTRIA** ingrijitoare batrani se ofera salarii intre 1.200 -1.500 €/net pe luna, asigurari medicale sociale platite, transport dus-intors decontat. Se cere limba germana ☎0728.097.337 info.jobtrends@gmail.com

29. **AUSTRIA** Viena centru, nightclub Vip angajam fete cu aspect placut, castiguri considerabile. Vorbitoare limba engleza, germana, romana. www.vipbar.at. Whattsapp, Viber; ☎00436606686668

30. **AUSTRIA,** Casa Privata Laufhaus 182, angajeaza fete dragute cu aspect fizic placut, posibilitati de castig intre 3.000 si 10.000 E/luna. Oferim siguranta, rugam seriozitate. Ne puteti da chiar si beep sau mesaj si va contactam noi, www.lh182.at, **10.000 €;** ☎00436648728800 office@lh182.at

31. **AUSTRIA,** Casa Privata Laufhaus 182, angajeaza fete dragute cu aspect fizic placut, posibilitati de castig intre 3.000 si 10.000 €/luna. Oferim siguranta, rugam seriozitate. Ne puteti da chiar si beep sau mesaj si va contactam noi, **10.000 €/luna;** ☎00436648872880 office@lh182.at www.lh182.at

32. **AUSTRIA,** Germania, fete cu aspect fizic placut pt. casa privata, castiguri substantiale, clientela formata, rog poze recente si seriozitate, plecari imediate, detalii WhatsUp **8.000 €/;** ☎0049176629580 30

33. **AUSTRIA,** Pascha Club, Graz/Linz, cauta fete +18 ani, transport gratuit din Romania. Cazare asigurata, locatie de lux. Informatii beep/sms. Rugam seriozitate. Facebook Carmen Pascha, **10.000 €;** ☎00436607949606 carmenpascha@gmail.com www.graz-pascha.at

34. **AUSTRIA.** Vrei sa faci parter dintr-unul din cele mai renumite night cluburi din Austria? Contacteaza-ne. Cautam fete sociabile, cu aspect fizic placut. Castiguri garantate. Whatsapp, Viber; ☎00436503921622

35. **BARMANITA** ospatarita, femeie aspect fizic placut, **800 €;** ☎00491575851662 2 florea.mariusnicolae@yahoo.com

36. **BELGIA,** casa privata Belgia, cautam fete pentru colaborare, varsta min 18 ani, pentru companie intima, masaj erotic, aspect fizic placut clientela formata, cazare asigurata. Det whatapp; ☎0767.517.011

37. **BELGIA,** casa privata cautam fete pentru colaborare, varsta min 18 ani, pentru companie intima masaj erotic, aspect fizic placut, clientela formata cazare asigurata. Det whatapp; ☎0767.517.011

38. **BELGIA,** Luxemburg. Caut escorte pentru casa privata, se cauta fete dragute, cu servicii. Clientela formata, se asigura cazare, detalii whatsapp; se decontează transportul; ☎0040741366335

39. **CERCO** badante per mia mamma, semi autosufficiente con vitto e alloggio con buono stipendio, zona Calabria. Telefonare dalle ore 09.00 ale 21.00. Davide; ☎00390983852061

40. **CIPRU** firma constructii metalice angajeaza electrician cu experienta pentru utilaje si masini. Cerinte: limba engleza sau greaca. Contact Cristi, ☎0035799659629

41. **CIPRU,** bar in Cipru angajam fete prezentabile sociabile cu cunostinte min de engleza sau greaca, salariu de 30 € pe seara plus comision. Nu se percep taxae de plecare. Detalii 0040799556265 Daniela, **1.082 €;** ☎+35799871125 danielacandea@ymail.com

42. **DUBAI,** Maldives, Qatar, United Emirates UK / Dubai / Olanda /Sweden/ Belgia / France / Qatar / Emirates. Agentie cu standarde ridicate recruteaza in scopul colaborarii fete peste 18 ani, modele/escorte engleza nivel conversational, **20.000 €;** ☎+447436183709/ +447423819293 phrynecourtesans@gmail.com

43. **ELVETIA** - Club Tabel Dance + privat house angajam tinere dragute, atragatoare, 18+, cu permis de munca, acte si cazare asigurate. Pentru detalii sunati la: ☎00436766409409

44. ELVETIA - Night Club cauta pentru cabaret: - dansatoare, animatoare, hostess - 18 ani +, aspect fizic placut, minim - lb. engleza sau germana, bune abilitati in comunicarea cu oamenii, buna incredre in sine. Incepatoarele sunt bine venite - clubul poate asigura cursuri de dans. Castiguri potentiale: 4.000-6.000/lunar - in functie de experienta individuala. Cazare gratuita. Rog seriozitate. WhatsApp; ☎0041793712741 jony77.mi@gmail.com

45. **ELVETIA** - nou - locuri de munca - Club Imperium, locatie de lux, angajeaza tinere frumoasa si serioase 18+. Câstiga rapid bani in vacanta. Aplica acum. Oferim permis legal de munca, cazare gratuita in camere individuale, 60% din venituri, procent din consumatie. Vorbim lb. romana, sms, wattap, www.club-imperium.ch, ☎0763.617.284/ 0041796454360 info@club-imperium.ch

46. **ELVETIA** Cautam fete dornice de de munca pentru kontaktbar in Elvetia. Comision 60% (plata zilnica) ,contract de munca, cazare asigurata plus transport. Cerem si oferim seriozitate. Detalii-Whats up/viber **7.000 €;** ☎00417673819 30 info@ambientebar.com

47. **ELVETIA** Club38 este un club simpatic cu o clientela deosebita, este situat la 45 min. de aeroportul din Geneva. Cautam hostesse. Contact: Antonia; ☎0766.670.900 antoniaantonia@yahoo.com

48. **ELVETIA,** agentie escort de lux, zona turistica, cauta fete sociabile, in vederea unei colaborari, ambient de lucru luxos, programul fiind foarte lejer, asiguram transportul, va asteptam, fara limita de varsta, **10.000 €/;** ☎0041799110722 alina77@gmx.ch www.xvip.ch

49. **ELVETIA,** apartament privat in zona turistica. Mediu de lucru restrans si discret. Se lucreaza impreuna cu inca 2-3 fete, clientii fiind numai din zona high class. Asiguram transportul. Va asteptam, **10.000 €/;** ☎0041799110722 Alina77@gmx.ch www.studiohotcats.ch

★★★★★★★★★★★★★★★★★★★★

50. ELVETIA, BEST PRIVAT XL MONEY FOR ATTRACTIVE GIRLS, WE ARE LOOKING FOR NATURAL BLOND GIRLS WHO LIKE TO WORK IN OUR PRIVAT STUDIOS, YOU SHOULD SPEAK ENGLISH HIGH INCOME 3.000 -5.000 ? PER WEEK, LEGALITY COMFO; ☎0041762211818 GLAMOUR18@BLUEWIN.CH WWW.GLAMOURGIRLS.CH

★★★★★★★★★★★★★★★★★★★★

★★★★★★★★★★★★★★★★★★★★

51. ELVETIA, BEST PRIVAT XL MONEY FOR ATTRACTIVE GIRLS, WE ARE LOOKING FOR NATURAL BLOND GIRLS WHO LIKE TO WORK IN OUR PRIVAT STUDIOS, YOU SHOULD SPEAK ENGLISH HIGH INCOME 3.000 -5.000 € PER WEEK, LEGALITY COMFO; 15.000 €; ☎0041762211818 GLAMOUR18@BLUEWIN.CH WWW.GLAMOURGIRLS.CH

★★★★★★★★★★★★★★★★★★★★

52. **ELVETIA,** Club Imperium ofera acum tinerelor dame de companie, dornice de castiguri substantiale, posibilitatea de a lucra intr-un ambient luxos si profesionist. Oferim permis legal de munca, cazare gratuita in camere individuale, 60% din venituri, procent din consumatie. Informatii in limba romana; ☎0763.617.284/ 0041796454360 info@club-imperium.ch www.club-imperium.ch

53. **ELVETIA,** Club Joy, la 12 km de Zurich angajeaza legal tinere 18+, dragute si sociabile, interesate de castiguri mari intr-un interval scurt de timp. Clubul are vechime, este foarte cunoscut, clienti fideli dar si turisti. Oferim conditii foarte bune de munca, asiguram acte si mediu de lucru placut. Nu sta pe ganduri, timpul se scurge rapid. Detalii in lb. romana. Tel/ Whatapp/ Viber, **15.000 €;** ☎0041764942500 ramona.joyclub@gmail.com www.joy-club.ch

54. **ELVETIA,** club luxos de noapte, Club Relax 2 angajeaza legal fete simpatice. Castiguri de peste 10.000 Â pe luna, plata la zi. Raspundem la beep/ sms/ whatsap, **10.000 €/;** ☎+41764284337 info2@clubrelax.ch www.clubrelax2.ch

55. **ELVETIA,** club luxos de noapte, Club Relax 2 angajeaza legal fete simpatice. Castiguri de peste 10.000 Â /luna, pla la zi. Raspundem la beep, sms, Whatapp, **10.000 €;** ☎0041762064337 info2@clubrelax.ch www.clubrelax2.ch

56. **ELVETIA,** Club Princess cauta fete 18+ pentru companie intima si consumatie in bar, plata zilnic, contract de munca si un ambient placut. Castiguri foarte mari pana la; ☎0041767603670 ciociolina692008@yahoo.com

57. **ELVETIA,** Club Princess cauta fete 18+ pentru companie intima si consumatie in bar, plata zilnic, contract de munca si un ambient placut. Castiguri foarte mari pana la; ☎0041767603670 ciociolina692008@yahoo.com

58. **ELVETIA,** daca vrei sa lucrezi intr un mediu luxos, discret si sa cunosti oameni din mediul high-class, clubul noastru este locul potrivit pentru tine. Nu asiguram transportul. Incearca-ti norocul cu noi; ☎0041767603670 ciociolina692008@yahoo.com clubprincess.ch

59. **ELVETIA,** Dilaila Club, job for you, cautam fete prietenoase, frumoase, cu varsta peste 18+, ca dansatoare sau dame de companie. Castiguri: 8.000- 12.000 e/luna. Asiguram transportul, rugam seriozitate, contract de munca, oferim si cerem seriozitate, www.dilailaclub.ch, **10.000 €;** ☎0041791947853/ 0041627731143 info@dilailaclub.ch

60. **ELVETIA,** Dilaila Club, job for you, cautam fete prietenoase, frumoase, cu varsta peste 18+, ca dansatoare sau dame de companie. Castiguri: 8.000- 12.000 Â /luna. Asiguram transportul, rugam seriozitate, contract de munca, oferim si cerem seriozitate, **10.000 €;** ☎0041791947853/ 0041627731143 info@dilailaclub.ch www.dilailaclub.ch

promedica24.ro PROMEDICA24

CÂŞTIGĂ BANI SUPLIMENTARI ÎN SEZONUL DE VARĂ!

Lucrează în Germania ca îngrijitor/îngrijitoare de persoane vârstnice!

- Perioade flexibile (1, 2, 3 luni)
- Câştiguri atractive
- Organizarea completă a călătoriei

Sună acum pentru detalii la 0316 301 555
Aplică pe www.promedica24.ro

61. **ELVETIA,** Galaxy Bar-Club, club de lux cu clientela exclusivista, angajeaza pentru luna septembrie, tinere in varsta de minim 18 ani. Oferim cel mai bun comision din castiguri, permis de munca, cazare gratuita. Detalii despre transport, cazare si venituri la telefon/whatsapp, www.galaxyrueti.ch; ☎0728.667.845/ 0041794593500 job.elvetia@yahoo.com www.galaxyrueti.ch

63. ELVETIA, Galaxy Bar-Club, club de lux cu clientela exclusivista, angajeaza pentru luna septembrie, tinere in varsta de minim 18 ani. Oferim cel mai bun comision din castiguri, permis de munca, cazare gratuita. Detalii despre transport, cazare si venituri la telefon/whatsapp; ☎0728.667.845/ 0041794593500 job.elvetia@yahoo.com www.galaxyrueti.ch

64. **ELVETIA,** Galaxy Club, angajeaza fete. La nou e party in fiecare seara. Vino acum sa lucrezi in club Galaxy (zona Zurich) si vei castiga mai mult decat îti imaginezi. Suntem un club vechi cu clienti buni si stabili. Stim cum sa ne facem treaba si totul functioneaza perfect. Vino in echipa noastra. Ne gasesti si pe facebook: Club Galaxy Elvetia. Pentru detalii sau intrebari îti stam bucurosi la dispozitie telefonic sau pe Whatapp: ☎0041764942500 ramona.joyclub@gmail.com www.galaxy-club.ch

65. **ELVETIA,** job for you, cautam fete prietenoase, frumoase cu varsta peste 18 ani care au placerea de a satisface castigand multi bani. Va rugam contactati-ne: tel., email, rog seriozitate, **9.000 €;** ☎0041627731143/ 0041791947853 info@dilailaclub.ch www.dilailaclub.ch

66. **ELVETIA,** Le Rouge angajeaza fete dragute cu aspect fizic placut ca dame de companie, asiguram cazare. Castiguri reale 10.000- 15.000 €/luna. Raspundem la beep, sms, e-mail, vorbim romaneste, **12.000 €/luna;** ☎0041762064337 info@le-rouge.ch www.le-rouge.ch

67. **ELVETIA,** Studio Club Relax angajeaza legal cu acte fete 18+ dragute, prezentabile, cu aspect fizic placut, asiguram cazare, transport si peste 10.000 Â lunar, plata pe loc. Raspundem la beep, sms, e-mail, vorbim romaneste, **12.000 €;** ☎0041762064337 info@clubrelax.ch www.clubrelax.ch

68. **ELVETIA,** Studio Club Relax angajeaza legal cu acte fete 18+ dragute, prezentabile, cu aspect fizic placut, asiguram cazare, transport si peste 10.000 Â lunar, plata pe loc. Raspundem la beep, sms, e-mail, vorbim romaneste, **12.000 €;** ☎0041762064337 info@clubrelax.ch www.clubrelax.ch

69. **ELVETIA,** vrei sa castigi multi bani in scurt timp? Atunci ai gasit locul potrivit. Noi iti garantam: castigi de la 4.000-6.000 € pe saptamana. Viata ta se va schimba, lasa-te alintata de acest lux financiar, ☎0041762522141 money4u@bluewin.ch

70. **ELVETIA,** Zurich- Galaxy Kontaktbar, Night Club de lux, angajeaza legal fete 18+. La noi e party in fiecare seara. Vino in echipa noastra si vei castiga mai mult decat iti imaginezi. Suntem un club vechi cu clienti buni si stabili. Oferim seriozitate, asiguram acte. Detalii in lb. romana telefonic sau Whatapp, **15.000 €;** ☎0041764942500 ramona.joyclub@gmail.com www.galaxy-club.ch

71. **FRANCE** escort. Cautam colaborare cu fete descurcarete, serioase, frumoase, cunoscatoare de limba engleza sau franceza, experimentata sau incepatoare in domeniul acesta, **25.000 €;** ☎0725.847.041 maneric55@yahoo.com

72. **FRANTA** agentie cautam fete dragute + serioase responsabile pentru colaborare in domeniul escort pentru mai multe detalii contactati-ne pe Whatsup sau telefon **12.000 €;** ☎00336227797 26

73. **FRANTA** Colaborez cu fete serioase pentru servicii de escort dornice de venituri mari si clientela aleasa. Preturi mari, +18, comision 50% cerem si oferim seriozitate, se asigura transport si cazare. What app **20.000 €;** ☎0033785212845

74. **FRANTA** d-soare/d-ne, cu aspect fizic placut, minim 18 ani care isi doresc castiguri mari in timp scurt. Suntem o agentie cu ani de experienta in spate, iti oferim ocazia sa castigi 15-20.000 lunar. Whatsapp **20.000 €;** ☎0033753394903 staniana9975@gmail.com

75. **FRANTA** Firma SC Denisa Elena Construct SRL cauta echipa de rigipsari, zugravi pentru colaborare sau pentru angajare, detasare in Franta pentru perioada 01 septembrie 20 decembrie pentru finisaje interioare, ☎+40737031080/ +33644950951 luciangirbaciu@yahoo.com

76. **FRANTA** instalatori cu experienta sprinchere capring pentru Franta. ☎0720.182.308

77. **FRANTA** muncitor cu experienta in constructii, betoane, dulgherie, zidarie. Serios, nefumator, non alcool. Contract termen lung. Salariu negociabil in functie de capacitati. Casa asigurata. Rog seriozitate **1.000 €;** ☎0033637613192 ssandusan@yahoo.fr

78. **FRANTA,** angajam escorte si maseuze, daca vrei un castig lunar de minim 15.000 € nu mai sta pe ganduri si alatura-te echipei noastre, **15.000 €;** ☎0751.141.116 massage_princess@yahoo.com

79. **FRANTA,** angajam urgent bona, pentru 2 copii, obligatoriu permis de conducere. Detalii; ☎0737.512.699

80. **FRANTA,** escort, cautfete serioase dornice de venituri mari si clientela aleasa. Daca te-ai saturat de preturi mici si vrei castiguri mari acum e momentul. Asigur cazare ..detalii whatssap sau email **10.000 €/;** ☎0040748436808 Carmenlavinia2015@gmail.com

81. **FRANTA,** Tur Franta caut fete frumoase si slabe pentru servicii de escorta de lux, ofer cazare si promovare pe sit-uri, castiguri mari zilnic garantate, pt detalii whatsaap sau viber 0033753937847, **25.000 €;** ☎0033753937847 frantahoot@yahoo.com

82. **GERMANIA Apartament central privat selecteaza fete cu aspect fizic placut cu sau fara experienta pt in/oucall escort. Colaboram cu fete de minim 18 ani pt Germania, oras Detmold. Transoprtul asigurat. Cazare, ☎004915171940422 cameliada931@yahoo.com www.celinas-lustgarten.de**

83. **GERMANIA** Fete cu varsta peste 18 ani pt. masaj, companie intima, castiguri foarte atragatoare, cazare asigurata, apartament privat, castiguri mari. Mai multe relatii la telefon, WhatsApp, Viber, **8.000 €;** ☎004915145401518 www.ramonas-palace.de

84. **GERMANIA** fete pentru night club in Germania/Hannover, petreceri bar/private, contract de munca, cazarea asigurata, conditii excelente, plecare imediata, garantat 2-300 €/zi, tel Germania: 0049 151 452 600 97 **1 €;** ☎0759.092.900 genntoc@gmail.com

85. **GERMANIA,** 4 dulgheri si 4 zidari pentru Germania, firma cu experienta de lucru de peste 10 ani in Germania, avand peste 150 de angajati, angajeaza 4 dulgheri si 4 zidari cu experienta de lucru in Germania. Salariu net garantat peste 2000 €, **2.000 €;** ☎0213671747

★★★★★★★★★★★★★★★★★★★★

86. GERMANIA, BANI MULTI. GARANTAM 2.000 € SAPTAMANAL, TOTUL PROTEJAT, PRIMIM FETE CU ASPECT FIZIC PLACUT CARE AU DORINTA DE A CASTIGA BANI MULTI, SUNTEM PRIVAT CU 20 ANI EXPERIENTA. AI CAMERA TA SI NIMIC NU TREBUIE SA PLATEST, 2.000 €; ☎00491771769794 PRIVATNEMECKO24@SEZNAM.CZ

★★★★★★★★★★★★★★★★★★★★

87. **GERMANIA,** caut colega minim 18 ani, serioasa si ingrijita, pentru companie intima, escort. Comision 50%, clientela formata. Asigur cazare, publicitate, transport. Castiguri mari, plata zilnic, flexibilitate. Detalii la tel sau e-mail, **10.000 €;** ☎0721.479.306 info@sexy-escort.xxx

88. **GERMANIA,** daca vrei sa faci parte din echipa uneia dintre cele mai renumite agentii de escorte din Germania, te asteptam sa ne contactezi. Cautam fete sociabile. Programul este foarte lejer, asiguram transport, **10.000 €;** ☎00491778181491 alina7799@gmx.de www.russianbabes-escort.de

89. **GERMANIA,** daca vrei sa faci parte din echipa uneia dintre cele mai renumite agentii de escorte din Germania, te asteptam sa ne contactezi. Cautam fete sociabile. Programul este foarte lejer, asiguram transport, **10.000 €;** ☎00491778181491 alina7799@gmx.de www.russianbabes-escort.de

90. **GERMANIA,** Frankfurt, angajari 3 persoane constructie (gresie, faianta, zidarie), plecari imediate; ☎0731.621.730/ 0737.014.401

91. **GERMANIA, Ifacom Impex SRL este o firma de constructii si angajeaza cu contracte de munca pentru lucrarile din Germania: dulgheri, fierari, zidari, macaragii calificati, plecari imediate din 1 septembrie 1.700 €/; ☎0722.408.968 www.constructifacom.ro**

★★★★★★★★★★★★★★★★★★★★

92. GERMANIA, MUNCITOR IN CONSTRUCTII, OBLIGATORIU CARNET CATEGORIA C. DEMOLARI, AMENAJARI SI PAVAJE. CV-URI PE EMAIL. ROG SERIOZITATE; ☎0723.674.079 VADEANU@OUTLOOK.COM

★★★★★★★★★★★★★★★★★★★★

93. **GERMANIA,** Promedica 24, castiga bani suplimentari in sezonul de vara. Lucreaza in Germania ca ingrijitor/ ingrijitoare de persoana varstnice. Perioade flexibile (1, 2, 3 luni). Castiguri atractive. Organizare completa a calatoriei. Suna acum pentru detalii. Aplica pe site www.promedica24.ro; ☎031.630.15.55

94. **GERMANIA,** Promedica 24.ro. Castiga bani suplimentari in sezonul de vara. Bonus la angajare de pana la 300 euro, doar pana pe 31 august. Grabiti-va. Semnati azi contractul cu noi. Detalii in sucursalele Promedica24 si pe site. Lucreaza in Germania ca ingrijitor/ ingrijitoare de persoane varstnice. Perioade flexibile (1, 2, 5 luni), castiguri atractive, organizarea completa a calatoriei. Suna acum pentru detalii la telefon. Aplica pe site www.promedica24.ro ☎0369630028 www.promedica24.ro

95. **GERMANIA,** restaurant cu specific romanesc, angajeaz? pizzar cu experien?a, in Germania. Varsta peste 18 ani.Salariu motivant, cazare in apartament cu toate conditiile.Detalii la tel., **1.200 €;** ☎004915215014769

96. **GERMANIA,** suntem un club de lux din Germania si cautam tinere dornice sa lucreze alaturi de noi intr-o locatie eleganta. Poti castiga intre 1.500 si 3.500 Â pe sapt. Vino sa lucrezi in club Romeo din Hamburg, **3.500 €;** ☎004915783241419 brunetik.b@yahoo.com

97. **GERMANIA,** zidar calificat pentru Germania. Limba germana- scris si vorbit. Ofer 14 € la ora, 8-9 ore pe zi, **14 €;** ☎00491707242991 CretuStefanCatalin@yahoo.com

98. **GERMANIA. Firma serioasa germana cautam pentru orasul Bonn, pe perioada indelungata tehnician profesionista pentru unghii false, in tehnica gel si manichiura oja permanenta. Persoana respectiva trebuie sa stie lb. engleza sau germana; ☎00491732747912**

99. **GRECIA,** Larisa, angajez s

LOCURI DE MUNCĂ

110. **LONDON.** Imperial Escorts London recruteaza fete cu experienta. Precizam ca agentia noastra este una serioasa cu standarde inalte, clienti selectivi, locatie centrala. Veniturl de peste 10.000 lire, **20.000 €;** ☎447436183709/ 447423819293 imperialescortslondon@gmail.com

111. **LONDRA** caut o fata sa impart chiria pentru a lucra ca escorte pe casa privata. Plata zilnic, daca sunteti interesata va rog sunati sau scrieti pe WhatsApp sau Viber ☎447438556734 sofialondonescort@gmail.com

112. **LONDRA** Club indian la Londra angajam urgent dansatoare, (animatoare) numai pentru dans, in fata meselor in costume indiene pe muzica indiana, (bollywood), aspect fizic placut transport si cazare gratuit; ☎0726.340.115/ 00447404456118 viorica_752001@yahoo.co.uk

113. LONDRA Fine Escorts London agentie escorta Londra, recruteaza fete +18, degajate, dragute, cu sau fara experienta in domeniu. Locatii diferite in Londra. Transportul si cazarea asigurate. Detalii; ☎00447982906903 Fineescortslondon@gmail.com

114. LONDRA fine escorts, agentia fine escorts cautam fete dragute si degajate +18 ani pentru escorta in Londra. Mai multe detalii la tel. sau whatsapp. Cazare + transport asigurate; ☎00447982906903 fineescortslondon@gmail.com

115. LONDRA, care worker/ ingrijitori persoane varstnice. Avem nevoie de oameni pentru ingrijirea persoanelor (support worker/carer) la domiciliu sau azil, ☎ eujobs@surroundcare.com

116. **LONDRA,** caut fete pentru serviciul de escorta. Se lucreaza in penthouse de lux. Se lucreaza 50% comision. Detalii la tel., ☎+447452824012 geomarinauk@gmail.com

117. **LONDRA,** escort, apartamente centrale de lux, fiecare cu camera ei, doua fete in apartament, castiguri garantate 300-500/zi, numai fete serioase, cazare fara costuri suplimentare, intra pe whatsapp; ☎00447826824570

118. **LONDRA,** se cauta fata cu aspect fizic placut (+18) dornica sa lucreze ca escorta in apartament discret, zona centrala. Cer si ofer seriozitate. Wapp:00447466005843 ☎00447466005843 maia.sweet@mail.com

119. LONDRA, tamplari, rigipsari si finisori. Firma de constructii angajam tamplari, rigipsari si finisori.Oferim salariu atractiv si asiguram cazare, de asemenea asiguram cheltuiala pentru mancare si transport in Londra, contract de munca si 4 ☎+40752212000 m.akdogan@barbarossa.ro

120. LUXEMBOURG centre-ville, apartament de lux in Luxembourg, centrul orasului, super-vad, selectam tinere 18-30 ani, atragatoare pt. activitate adult. Banii tai minim 300 E/zi, relatii pe wtsp, 15.000 €/; ☎0032466144476

121. MAREA BRITANIE, casa privata, caut 2 fete serioase, curate, lb engleza, min. 18 ani, serv. escorte. Se asigura cazare, utilitati, publicitate 50%, plata zilnica. Cer si ofer seriozitate. Tel/whatsap.00447448359017; ☎00447448359017

122. **MAREA BRITANIE,** cautam fete dragute pentru Londra, Birmingham si Glasgow cu varsta peste 18 ani, asiguram cazare si transport, comison 50%, plata zilnic. Mai multe detalii pe WhatsUp sau la telefon, **10.000 €/;** ☎00447551563569 ukmodelescorts@hotmail.com

123. **MAREA BRITANIE,** fete aspect placut. Agentie cautam fete cu aspect placut pentru munca in Marea Britanie. Castiguri substantiale. Relatii la tel. si whatsup, Elena, ☎00447481226338 Sophiehelen9@Gmail.com

124. **MILANO** cautam 3 modele pentru videochat pt. Xpicy Studio Modelle Videochat. Oferim: 1500 $ pe luna plus comision, achitam cursa si cazarea plus produsele alimentare. Contactati-ne pentru mai multe informatii **1.500 €;** ☎ business@xpicy.net

125. **NORVEGIA.** cautam fete care vor sa lucreze ca si escorte in Norvegia. Castiguri substantiale. Cazare asigurata. Pentru mai multe informatii contactati-ne la tel, email, whatsapp sau Viber, **20.000 €/;** ☎00474592071O norway_escort@yahoo.com

126. **OLANDA** doamne si domnisoare, escorte, nu se cere experienta, castiguri 4000 € - 8000 € lunar, se cere si se ofera seriozitate. Mai multe detalii la telefon ☎0764.861.434/ 0031644681253

127. **OLANDA,** picker, personal picking, manipulare marfa si ambalare in companii de transport si logistica. Cerinte: lb. engleza mediu, diponibilitate pt. ture/ore suplimentare. CV si detalii la email; **1.500 €;** ☎0031628558167/ 0031620434884 l.alexandru@sbaflex.nl

128. **OLANDA.** Angajam persoane care sa lucreze in productie. Experienta nu este obligatorie. Oamenii seriosi si motivati pot lucra o perioada indelungata; ☎0799.245.231 flexteq@outlook.com

129. **OLANDA.** Angajam schelari si izolatori industriali cu experienta. Obligatoriu engleza/ germana, nivel comunicativ. Trimiteti CV la: ☎0799.245.231 flexteq@outlook.com

130. **QATAR,** escort Agency. Agentie de escorte cu ani in zona Orientului cautam fete peste 18 ani. Oferim locuri de munca Qatar, Dubai, Kuwait 1h-500/600 € comision 50-50 3-8 clienti pe zi. Pentru mai multe detali Watsap+393891423299, **15.000 €;** ☎+393891423299

131. **SLOVACIA,** firma de recrutare personal pentru lucru in strainatate Slovacia angajeaza personal necalificat in domeniul hotelier (lucrator la bucatarie, spalator de vase, femeie de servicii, etc). ☎0751.309.232 slovjob@yahoo.com

132. **SOFER** cat. B, muncitori. Angajam echipe de 4 persoane plus sofer cat. B cu masina personala pt munca in Germania, nu se percepe comision, **1.400 €;** ☎00491575851662 Florea.mariusnicolae@yahoo.com

133. **STRAINATATE,** cautam profesionisti in constructii dar si persoane muncitoare cu dorinta de a invata pentru santierele noastre din Italia, Franta, Elvetia, Germania, asiguram transport, masa, cazare salariu generos, **800 €;** ☎0754.859.213 lesartistesbois@gmail.com

134. **STRAINATATE,** electromecanic pentru montaj si reparatii de lifturi in strainatate, acte in regula; ☎ cmdanescu@gmail.com

135. **STRAINATATE,** firma olandeza angajeaza cameriste hotel, salariu net. 1.200 euro, contract 4 luni- 3 ani, seriozitate; ☎0788.640.430

136. **STRAINATATE,** firma olandeza angajeaza muncitori pt. finisaje interioare, salariu 1.700 euro/ net, bilet avion platit, contract 4 luni- 4 ani. Salariu si comision atractiv, plata zilnica, **400 L;** ☎0788.640.430

137. **STRAINATATE,** ofer camere pt escort independent +18 ani, Elvezia, Lucerne (8 camere) , Chiasso 5 studio (locatie pt masaj erotic) ajutor pt obtinere permis Ch colaboratrice si intermediari pot avea mai multe informati, cer si rog seriozitate, ☎0041774567550

138. **STRAINATATE,** Relax club-studio Escort angajeaza fete ambitioase si dornice de a lucra cu profesionalism. Asiguram cazarea, plata la zi, bonusuri avantajoase si un procent de 60% din castig. Rasp. la tel., **15.000 €;** ☎0041767684454 www.relaxclub.ch

139. **STRAINATATE,** rog seriozitate. Angajez muncitori in constructii, cu experienta in izolatii exterioare (termosistem), putere de munca. 1.000 Lire/ luna, cazare asigurata. Exclus petrecareti si scandalagii, ☎0740.148.481 cornel@meca.ro

140. **STRAINATATE.** Hidroconstructia S.A. angajeaza ingineri constructori, sefi santier si maistri constructori, dulgheri, fierari-betonisti, zidari si macaragii pentru lucru in strainatate. Cerinte: experienta minima 3 ani si cel putin 6 luni in strainatate, cunostinte minime de limba germana, limba franceza sau engleza pentru comunicare curenta la nivelul functiei de incadrare. Asteptam CV-urile la adresa de e-mail, fax sau contactati telefonic, d-na V. Stan si d-na A. Bundur; ☎021.208.14.06/ 021.208.14.91 recrutare@hidroconstructia.com

141. **STRAINATATE.** SC Phoenix angajeaza: sudori cu experienta (sudura Tig sa detina autorizatia 141 si autorizatia 111), faiantari si instalatori cu experienata in domeniu. Depunerea CV-urilor la office@phoenixmarine.ro **35 L;** ☎0742493490/ 0771688506 mariana.vizireanu@phoenixmarine.ro

142. **STRAINATATE.** Urgent contracte munca constructii: calificati, necalificati, activitati casnice, cuplu, Franta, Belgia, Germania, Israel, Anglia- femei, babati, regim hotelier; ☎0762.099.505

143. **TARILE ARABE,** Elite Agency Escort colaboreaza cu fete 18+ serioase si bine motivate, pentru a lucra in: Muscat Bahrain, Oman etc, ☎+447466880954

Oferte part time

1. **ACTIVITATE** ambitioasa birou, activi, pensionari, minim liceul, 2- 8 ore/zi, Maria, **1.000 €;** ☎0722.361.880

2. **ACTIVITATE** care genereaza venituri suplimentare. Salariati, pensionari. Castiguri progresive, pensionare timpurie 600 $. Trandafir; ☎0745.234.173/ 0733.084.923

3. **ACTIVITATE** coordonare franciza, castig 1.200 Euro, cunostinte PC. CV la adresa de e-mail; ☎0736.702.051 oportunitate21@gmail.com

4. **ACTIVITATE** inteligenta 3-4 ore/ zi pentru activi si pensionari, minim liceul, venit progresiv, **1.000 €;** ☎0723.595.764

5. **ACTIVITATE** inteligenta care va schimba viata. 400 Euro/ saptamana. **400 €;** ☎0722.317.526

6. **AFACERE** la cheie, necesita computer, castig 800 Euro lunar. Trimiteti CV la e-mail; ☎0743.171.023 francizaalternativa16@gmail.com

7. **AGENT** de curatenie, program part time, pentru spatii de birouri, program 6.00-8.00. Asiguram decontare transport; ☎0773.866.537 office@alldetail.ro www.curatenieindetaliu.ro

8. **Agent Vanzari** Compania RCS&RDS angajeaza agenti vanzari pentru energie, televiziune, internet si telefonie. Activitatea se desfasoara cu prioritate in sect 4 si Popesti Leordeni. Salariu fix 500 lei + comision **500 L;** ☎0731304013

9. **AGENTI** curatenie. Firma curatenie angajeaza personal curatenie part time / full time pentru mall urile din Bucuresti. Se ofera CM, salariu, bonuri de masa, decont transport, ☎0753.594.511

10. **AGENTI** de vanzari D2D. Ai abilitati bune de convingere si comunicare, vino in echipa de vanzari D2D intr-o companie multinational din domeniul telecomunicatiilor. Oferim salariu fix + comision din vanzari ☎0743.009.113 angajari_vanzari@yahoo.ro

11. **AJUTOR** de educatoare. Gradinita particulara situata in Dr. Taberei angajam part time ajutor de educatoare. Program 15.30- 18.30 pentru grupa mica, ☎0723.353.456 office@gradinitairina.ro

12. **ASISTENT** contabil junior pt. firma de contabilitate, preferabil studenta sau absolventa de facultate, cunostinte MS Office, viteza operare, persoana serioasa ☎0767.269.480 expertgrupconsult@gmail.com

13. **ASISTENTA** activa, frumoasa, open mind, eleganta, pentru director firma de 34 ani, program lejer, salariu/ luna, **5.000 L;** ☎0753.862.082

14. **AsISTENTA** Afacerist, tanar si atragator, deosebit de generos caut asistenta personala, discreta, open mind, program flexibil, chiar si studente. Rog descriere si foto pe email, **1.000 €;** ☎0725.144.232 seronibog@yahoo.com

15. **ASISTENTA** discreta. Om de afaceri stilat, 39 de ani, cauta asistenta personala, draguta, pentru 2-3 ore saptamana, plata zilnic, poze si o mica descriere email. Rog seriozitate, **100 €;** ☎ andreiteodorescu1977@yahoo.com

16. **ASISTENTA** educatoare. Gradinita particulara sector 3 angajeaza asistenta de educatoare, program luni-vineri, interval 15.00-19.00; ☎0720.446.942 contact@bobdegrau.ro

17. **ASISTENTA** manager 3h/zi/5zile/saptamana, tanara prezentabila, comunicativa, dezinhibata, nu este necesara experienta, program flexibil **800 L;** ☎ truefuturecompany@gmail.com

18. **ASISTENTA** personala pt tanar 33 de ani, discreta, open mind, 2-3 ore pe saptamana. Astept mail cu poze la adresa, ☎ radug19@yahoo.com

19. **ASISTENTA** personala pt. afacerist tanar, stilat si generos. Caut persoana tanara, discreta, open mind, pentru o colaboarare frumoasa pe termen lung. Rog cv si foto pe email ☎0725.144.232 seronibog@yahoo.com

20. **ASISTENTA** personala, 4-6 ore saptamanal. Raspund numai la sms cu descriere. Salariu lunar **1.000 €;** ☎0784.701.204

21. **ASISTENTA** personala, cu/ fara experienta, smart, open minded, educata, ambitioasa. Renumeratie consistenta ☎ dan.mioc@mail.com

22. **ASISTENTA** personala, draguta, relatie lunga de colaborare. Colaborare bazata pe seriozitate si ajutor reciproc. Se poate oferi si cazare. Astept telefon oricand vrei sa ne intalnim si sa vorbim, ☎0737.385.019

23. **ASISTENTA** personala, pentru director belgian tanar, discret, extravagant, atragator, tu studenta, eleva frumoasa, dezinhibata si motivata, plata la zi, 4-5 ore sapt., bonus, locuinta lux. Poze CV, **500 €;** ☎0769.830.717 net_link3000@yahoo.com

24. **ASISTENTA** personala, tanara cu/ fara experienta. Comunicativa, eleganta, aspect fizic placut, open minded, posibilitate deplasari, discreta. Obligatoriu prezentare, detalii foto, **3.000 L;** ☎ jobprofitabil@yahoo.com

25. **ASISTENTA** personala. Om de afaceri grec discret ofer angajare post asistenta personala dezinhibata, prezenta agreabila, studenta sau casatorita discreta pt a ma insoti la intalniri. Salariu si comision atractiv, plata zilnica, **400 L;** ☎ costas010896@gmail.com

26. **ASISTENTA** si secretera, tanar 37 de ani, om de afaceri, prezentabil, caut domnisoara sau doamna matura, chiar si studenta, frumoasa, curata, pentru postul de asistenta, whatzapp si tel, ☎0726.525.947 bore.bore@yahoo.com

27. **Asistenta Personala** tanara draguta,sociabila,open minded.Cunostinte operare pc si limba engleza.Posibilitate dezvoltare cariera in cadrul companiei.Salariu atractiv,program flexibil poate fi studenta,CV + poze pe email: ☎ hronline2015@yahoo.com

28. **ASISTENTA,** daca esti frumoasa, supla, openmind si doresti venit extrem de motivant in termen foarte scurt pentru 2 ore/ saptamana alaturi de un tanar om de afaceri discret, pedant, trimite detalii si foto pe mail, **4.500 L;** ☎ dandumi77@yahoo.com

29. **ASISTENTA,** privata, aspect placut, dezinhibata, inteligenta, comunicativa si discreta. Program 2-4 ore sapt. Salariu motivant. Colab. pe termen lung. Trimite poze si descriere. Rog seriozitate, exclus profes.; ☎0760.490.180 george.george1976@yahoo.com

30. **ASISTENTA,** secretara personala frumoasa, discreta, open minded, cu/ fara experienta pentru businessman tanar, generos, cu mult bun simt, program flexibil 2 ore saptamanal, rog descriere foto, **3.000 L;** ☎0742.615.542 razvan.alexandru1977@yahoo.com

31. **ASISTENTA.** Abil, afacerist, tanar, stilat, generos caut asistenta personala, tanara, discreta, open mind, pentru colaborare pe termen lung, 2-3 ore saptamanal, rog descriere si foto la email, ☎0725.144.232 seronibog@yahoo.com

32. **BONA** de weekend. Zona Carrefour Orhideea, S-D (+o zi/sapt), copil de 4 luni, pentru o perioada de min.1 an, 12 lei/ora si masa de pranz. Pers responsabila, calma, cinstita si decenta,cu experienta. Solicitam referinte,

33. **BONA** de weekend. Zona Carrefour Orhideea, S-D (inca o zi/saptamana), copil de 4 luni, pentru o perioada de min. 1 an, 12 L/ora si masa de pranz. O persoana responsabila, calma, cinstita si decenta, cu experienta. Referinte ☎0747.160.552 tatiana.vatamaniuc@vph.ro

34. **BONA** Familie tanara cauta bona pentru 2 copii cu varste cuprinse intre 4-11 ani, in orasul Magurele-Ilfov. Programul de lucru este de 4-5 ore/zi (l-v). constituie un avantaj permisul de conducere, ☎0745.324.705 victormaximum@yahoo.com

35. **BONA** pentru baietel de 1 an si 10 luni. Program redus luni-vineri a cate 4,5 h/zi, astfel: - 4 zile/sapt. (9.00 - 13.30); - 1 zi/sapt. program de dupa-amiaza (18.00 - 22.30); ☎0724.677.111 madalina_if@yahoo.com

36. **BONA** zona Salajan part-time pentru baietel de 2,9 luni. Program L-V 13:00-18:00 (luat de la gradinita). Disponibilitate program full-time in vacante sau cand este nevoie (preferabil pensionara). **500 L;** ☎0721.487.130 ioana169@yahoo.com

38. **BUCATAR,** agent livrator. Oportunitate firma de prestigiu zona Afi Cotroceni, oferim parteneriat pentru bucatari cu experienta -bucatarie mixta (vegetarian-vegan-raw-vegan-carne). Program luni-vineri. CM, salariu motivant, ☎0724.274.099 vls_ciprian@yahoo.com

39. **BUCATAREASA pentru angajatii firmei (10 persoane), part time - 5 ore, zona Ferdinand - Pantelimon, salariu 1.200 L; ☎0722.877.891**

40. **CAMERISTA ajutor, pentru hotel, part-time - 5 ore, zona Ferdinand - Pantelimon, salariu 700 L; ☎0785.165.765**

41. **CASIERA** vanzatoare pentru terasa acoperita. Program: 08:00-19:30, o saptamana lucratoare, o saptamana libera. Zona Colentina Fundeni **1.200 L;** ☎0742.266.859

42. **CASIERA** vanzatoare pentru terasa acoperita. Program: 08:00-19:30, o saptamana lucratoare, o saptamana libera. Zona Colentina Fundeni **1.200 L;** ☎0742.266.859

43. **CASIERI** pentru un important hipermarket din Bucuresti. Program: L-V: 18:00-22:00 sau S-D: 10h/zi. Nu necesita experienta in domeniu. Cerinta: diploma de bacalaureat, **654 L;** ☎0735.311.531 recrutare@passon4work.ro

44. **CAUTI** Fantasy Salon face ANGAJARI!Ai nevoie de un job flexibil cu beneficii pe masura? Cautam persoane dinamice, pozitive si serioase. Te asteptam la un interviu! Suna acum la 0731959382! **800 €;** ☎0731.959.382 fantasymasaj@yahoo.com

45. **COLABORARE** part-time cu vorbitor de limba germana. Se poate lucra si de acasa; ☎0721.329.709

46. **COLABORARE** un program auto nou in Romania. Cautam persoane cu experienta in MLM pentru a deschide o afacere noua cu un program auto, oferim castiguri foarte mari si plata imediat. Daca te-ai saturat de afaceri cu produse te asteptam cu ceva nou, ☎0763.960.832 lungu_gheorghe84@yahoo.com

47. **COLABORATORI** pentru magazinele H&M din Bucuresti. Durata proiect: 1-30 sept, 6-8 ore/ zi. Activitati de despachetare produse si aranjare in magazin. Oferta: 50 L net/ zi, **1.100 L;** ☎0771.560.369 office@a1-recruitment.ro

48. **COMPOZITORI** producator muzical italian cauta compozitori si cantareti de manele, muzica latina americana si pop pentru eventuala colaborare in viitor de produc?ii muzicale. Cantareti: trimite-ti melodia Cover. Compozitori: melodia inedita; ☎ studiopromusic.one@gmail.com

49. **CONDUCATOR** auto pensionar, jumatate de norma, distribuitie Bucuresti; ☎0758.084.291

50. **CONSILIER** vanzari, muncitor pt. atelier firma producatoare de rame pentru tablouri. Formarea se face la locul de munca. Avantaj carnet de sofer ☎0751.189.867 office@holistic-art.ro

51. **CONTABIL** economist la firma de productie alimentara, experienta in contabilitate, program flexibil, salariu foarte atractiv, CV la tel., ☎0725.328.292/ 021.220.53.21 info@frenchbakery.ro

52. CONTABILA cu experienta, part-time, salariu net pe luna, si CV pe e-mail: 1.000 L; ☎ milmag.ro@gmail.com

53. **COSMETICIANA,** stilist unghii, manichiurista, hairstylist, coafeza, asistent stilist,receptionera, personal cu experienta minim 2 ani pt. Vogue Beauty Center, ☎0749.102.251 vogue_lah@yahoo.com

54. CROITOREASA cautam pentru atelier retusuri, part time, zona Piata Sudului; ☎0726.311.898

55. **DANSATOARE.** Se cauta dansatoare cu sau fara experienta pentru Night Club in Centru vechi. Job-ul consta in a comunica cu clientii intr-un ambient placut si elegant, dans si consumatie. Se ofera salariu si comision; ☎0763.301.380 panselutaa@yahoo.com

56. **DOAMNA** pentru curatenie laborator tehnica dentara, 70 mp, zona lancului, o data pe saptamana, suma 80 L/ saptamana. Detalii la tel. **80 L;** ☎0722.480.527 contact@drmaris.ro

57. **DOAMNA** pt. menaj doua zile pe saptamana. Serioasa ingrijita open minded. Salariu motivant plus alte bonusuri. Rog seriozitate ☎0767.830.863 stefanstefan.felix71@yahoo.com

58. **DOAMNA,** caut un copil sa il duc la scoala, gradinita, sau batran de ingrijit, 4 ore; ☎021.344.01.17/ 0737.060.506

59. **DOAMNA.** Domn singur, 58, ofer cazare vila unei doamne dragute contra menaj. ☎0728.865.494 crjfffg@yahoo.com

60. **ECHIPA.** Angajez echipa montaj pereti sticla. Plata la metru. Cladire zona Pipera. Urgent; ☎0720.706.686 voicuconstructsrl@gmail.com

61. **EDITOR** revista. Rochamps Media angajeaza part-time. CV si detalii la email. Angajam part-time, la domiciliu, editor revista, agent vanzari, distribuitor reviste, relatii clienti, project manager, inclusiv studenti. http://Rochamps.ro ☎+40799560780 ROCHAMPS.HR@gmail.com

62. **EDUCATOARE** asistent educator pt. gradinita particulara situata in Pipera pentru colaborare in regim part-time, experienta minim 2 ani ☎0729.057.845 contact@scoala-sfantamaria.ro

63. **EDUCATOR** limba germana. Gradinita sector 1 Piata Victoriei cautam persoana vorbitoare a limbii germane la nivel avansat (eventual studenta) pentru program 16.00-18.00, 5 zile / saptamana, salariu motivant. Tel: ☎0729.817.413 gradinita_mamisitati@yahoo.com

64. **FATA** pt. masaj de relaxare la domiciliu, zona Romana, **100 L;** ☎0762.136.975

65. **FEMEIE** curatenie. Firma de curatenie angajeaza personal feminin pt. curatenie birouri, program de la 16:30-19:30, zona Crangasi; ☎0724.386.660/ 0720.542.363 office@curatenielions.ro

66. **FEMEIE** curatenie. Hostel cauta femeie de serviciu, in departamentul housekeeping. Part-time/ sau full time, 4 sau 8 ore zilnic (11-15 sau 10-18). Ideal cu experienta in domeniul hotelier, insa nu obligatoriu, ☎0728.711.782 bogdan_1978n@yahoo.com

67. **FEMEIE** de serviciu la sala de sport fara aparatura, pe str. Nicolae Caramfil, sector 1. Program marti-vineri: 16:30-21:30 si sambata 9:00-15:00 ☎0751.429.082 info@bodyshapetransformation.com

68. **FEMEIE** de serviciu, pt. intretinere birouri. Rog seriozitate, Program de L - V de la 6.00 la 10.00. Zona Universitate aproape de metrou; ☎0763.284.174

69. **FEMEIE** de serviciu. Angajam doamna / domnisoara pentru curatenie in showroom de amenajari interioare situat in Sectorul 6, Bd. Preciziei nr. 30. Program L-S, dimineata, intre orele 06:00 - 10:00, contract de munca, ☎0755.125.477/ 021.313.01.32 contact@bliss-art.ro

70. **FETE** impartire pliante, 70 L 4 h /zi, CV si poza pe Whatsapp cu mentiunea: distribuitor pliante, zona Piata Romana, ☎0735.522.921

71. **FRIZER** angajez frizer/frizerita, salon stradal cu vad in spatele metroului zona Berceni, salariu 1.200-2.000 L, salon cu vechime, mai multe detalii la tel., **2.000 L;** ☎0766.866.983

72. **FRUTERIA** o persoana care sa ne ajute la ambalarea, sortarea si manevrarea lazilor cu fructe. Depozitul este A©n zona Metro Militari. Rugam seriozitate, program partime, de duminica pana joi. Contact, ☎0721.739.262

73. HOSTESS, COMISION DE LA 55-70, PLATĂ ZILNICĂ SAU BILUNARA, BONUS 200 DOLARI. SE POATE SI CAZARE; ☎0763.540.970

74. HOSTESS, FETE, SALARIU MOTIVANT PLUS BONUSURI. TRANSPORT GRATUIT, SE POATE SI PLATA ZILNICĂ; ☎0763.540.970

75. HOSTESS, SALARIU FIX, PROGRAM FLEXIBIL, COMISION 60%, PLATA ZILNICĂ. TRANSPORT COMUN GRATUIT; ☎0763.540.970

76. **INGRIJIRE** dupa amiaza, 4 ore. Ingrijire de la ora 16:00 un domn strain, vorbeste romaneste, **1.500 L;** ☎ nissanzlaw@gmail.com

77. **INGRIJITOARE** program 9,00-12.00 (L-v), 750 lei, ingrijire varstnic, zona Dorobanti. Urgent. Famileto, comision 20% din primul salariu. **750 L;** ☎0724.617.662

78. **INSOTITOARE** angajez, de noapte, fara obligatii familiale, pentru doamna mobila; ☎021150800

79. **INVATATOARE** after school. After school sector 2, zona Piata Muncii, angajeaza invatatoare pentru after school. Cerinte: studii de specialitate, experienta ca invatatoare minim 1 an. Program 12.00-19.00, ☎0799.741.474

80. **INVATATOARE** afteschool. Afterschoolsector1.ro angajeaza invatatoare colaboratoare. Se cere seriozitate, experienta. Rog trimiteti CV pe email pentru programare interviu; ☎0747.179.897 contact@afterschoolsector1.ro

81. **INVATATOARE** cu experienta pentru un after school, zona Gorjului, sector 6.Program 13-17.00./18.00 Telefon, ☎0733.194.605

82. **LIVRATOR** part-time, cu masina proprie. Catering vegetarian zona Piata Muncii. Program: lu-vi 9.45-13.45. Salariu 800 lei + tips de la clienti. Experienta minim 1 an in livrari. 0742 500 900, www.rawz.ro, **800 L;** ☎0742.500.900/ 0742.500.200 unaculuna@gmail.com

83. **LUCRATOR** comercial, lucrator la grill pentru restaurant cu specific american. Casieri full-time, pentru a lucra in restaurant. Lucratori full si part time -program flexibil. **1.300 L;** ☎0737.620.737/ 021.313.60.23 office@phillys.ro

84. **LUCRATOR** comercial. Laborator cofetarie-patiserie angajeaza part time lucratori comerciali cu cunostinte operare PC. Program L-V 18-22 sau S-D 10 ore, ☎0746.611.052 office@casa-antonie.ro

85. **MANAGER** agent. Companie Imobiliara sediul parcul Herastrau sectorul 1 cu experienta sau fara, oferta part time/ full time, seriozitate, echipa tanara, companie prosperа, CV pe email; ☎0729.565.585 ubsr.romania@gmail.com ubsr.ro

86. **MASAJ,** kinetoterapie camin batrani. Camin de batrani in Mogosoaia angajam part time persoana specializata in masaj, reflexo, kinetoterapie, pentru batrani. Program fexibil, salariu negociabil, ☎0732.009.000

87. **MASEUZA** (masaj anticelulitic si relaxare), program L-V 17-21, S 9-15, 2 weekenduri libere pe luna, salariu+comision, carte de munca, pachet de fidelizare, zona Uniriі sau Dristor, mai multe detalii tel., **700 L;** ☎0721.446.782 office@angelrose.ro

88. **MENAJ** usor, curatenie de intretinere. Ofer cazare (garsoniera separata cu cheltuieli incluse) unei tinere, tanar sau cuplu pentru menaj usor si curatenie de intretinere in alte garsoniere care se afla in acelasi bloc. Zona Dristor metrou, **100 €;** ☎0733.829.478

89. **MENAJERA** 6 ore/zi, angajam pentru locuinta din Bucuresti, zona Mall Vitan, program L-V (8.30-14.30). Doar curatenie. Contract de munca, salariu, mediu placut. Pentru programari sunati la/ sau trimiteti CV pe mail, ☎0788000113 sediu@perfect-vision.ro

90. **MENAJERA** angajez pentru casa la curte parter + etaj, de 3-4 ori pe luna, doamna singura, serioasa muncitoare, posibilitate si cazare, particular; ☎0722.280.420

91. **MENAJERA** cautam pentru curatenie in apartamente in regim hotelier. Zona Piata Romana. Program flexibil- in jur de 5 ore pe zi si alte beneficii. Pentru detalii sunati; ☎0727.205.139

92. **MENAJERA** cu experienta si recomandari, 2 zile/ saptamana, zona Universitate, pentru familie 2 personae, **80 L;** ☎0732.163.572/ 021.312.99.24 office@euroconsult-office.ro

93. **MENAJERA** Firma Hyper angajeaza pentru curatenie in spatii de birouri. Program 4 ore/ zi, 20 ore/ saptamana. Loc de munca fix in cartier Aviatiei. Contract de munca. Transport decontat. Salariu net, **600 L;** ☎0787.629.821

94. **MENAJERA** Hostel cauta menajera, in departamentul hosekeeping. Part-time, 4 ore zilnic (11-15). Ideal cu experienta in domeniul hotelier, insa nu obligatoriu, **750 L;** ☎0728.711.782 bogdan_1978n@yahoo.com

95. **MENAJERA** prezentabila, necasatorita, pentru menaj usor si gatit, 3 zile/ saptaman, 4 ore/zi, salariu/ luna, **2.500 L;** ☎0735.796.832

96. **MENAJERA,** firma de curatenie angajam pt. intretinere birouri. Program de 5 ore Universitate. Rog seriozitate. Cerem cazier si recomandare de la ultimul loc de munca **625 L;** ☎0763.284.174

97. **MODELIER cu program part time- sau dupa program-sau sambata, colaborare ☎0766.070.010**

98. **MUNCITOR** necalificat. Laborator cofetarie patiserie angajeaza muncitori necalificati part-time. Program L-V 18-22 sau S-D 10 ore/zi, ☎0746.611.052 office@casa-antonie.ro

99. **MUNCITOR** pt. curatenie si intretinere de la ora 21,30 la 24,00 pentru spalatorie auto din parcarea magazinului XXL Megadiscount din sos. Fundeni 40, sector 2, Bucuresti. Contract de munca, salariu net pe luna **600 L;** ☎0772.201.142

100. **OPERATOARE analiza biorezonanta, cautam pentru efectuare/ interpretare teste, recomandare suplimente alimentare, Piata Sudului, part time; ☎0766.226.799**

101. **OPERATOR** PC baza de date (se poate lucra si de acasa), jobul se adreseaza persoanelor cu abilitati pe calculator. Pentru detalii sunati sau trimiteti sms cu adresa de email si va trimitem tutorialul explicativ, **700 L;** ☎0769.435.091

102. **OPERATOR** pc, companie IT angajeaza personal operare date alfanumerice, proiect perioada determinata, full-time/part-time. Cunostinte avansate de operare pc, viteza si acuratete in tehnoredactare. CV la email, ☎0721.460.60.90 office@s2i.ro

103. **OSPATAR,** ospatarita, cafenea in zona centrala, acces facil metrou/ Ratb. Persoane serioase, responsabile, mediu de lucru placut; ☎0723.266.292

104. **OSPATARI** pentru evenimente in cursul saptamanii si in weekend, ☎0764.951.480

105. **OSPATARI,** salon de evenimente cautam 2 ospatari (regim de colaborare) pt. evenimentele pe care le gazduim in weekend. Cei interesati sunt rugati sa ne contacteze la nr. de tel., ☎0752.234.221/ 0769.936.968 office@forbrands.ro

106. **OSPATARI,** salon de evenimente cautam ospatari(in regim de colaborare) pentru evenimentele pe care le gazduim in weekend. Cei interesati sunt rugati s? trimita CV-ul la adresa de mail, ☎0752.234.221 office@forbrands.ro/ marian.codrea@salontraian.ro

107. **PERSOANA** serioasa, caut profesoara de limba engleza, va rog CV cu poza la: ☎0743.236.649 aashigalhassa@gmail.com

108. **PERSOANE** job part time. Recrutez persoane cu/ fara experienta in vanzari/ lucru in echipa. Rog seriozitate. CV la adresa: ☎ jobestfouryou@gmail.com

109. **PERSONAL** after/before school sector 1, personal calificat (invatator/ profesor) pentru efectuarea temelor clasele I A– IV (program 12 A– 18) si clasele V A– VIII (program 8 A– 13) ☎0723.358.192 info@garfieldacademy.ro

110. PERSONAL CU SI FARA EXPERIENTA PENTRU SOCIETATE MONTAJ FATADE VENTILATIE, PERETI CORTINA, TAMPLARIE PVC SI ALUMINIU; ☎0745.653.719

111. PERSONAL curatenie pentru birouri 4 ore si 8 ore/ zi. Salariu fix, tichete masa, bonusuri pentru lucrari suplimentare; ☎021.318.30.81/ 0731.321.700

112. **PERSONAL** curatenie. Angajam femei pentru curatenie spatii birouri in zona Charles Degaulle. Program 4 ore zi de L-V (18-22). Se cere experienta in curatenie birouri minim 1an. Salariu 700 lei in mana + bonificatie, ☎0769.671.121

113. **PORTARI** 2 posturi 4 ore/zi de la ora 15 la ora 19 de luni-vineri, acceptam pensionari zona Pipera-Baneasa, ☎0735.000.178 geta.dobre@marktwainschool.ro

114. **PROFESOR** de engleza angajam pentru gradinita particulara, ☎0720.222.200/ 0723.165.653

115. **PROFESOR** limba germana. Scoala particulara cauta profesor de limba germana, pentru colaborare in regim parttime, ☎0729.057.845 contact@scoala-sfantamaria.ro

116. **REFERENT** marketing. Societatea Hoval SRL angajeaza student facultatea de Marketing pentru postul de referent marketimg part time pentru activitati de marketing online si offline. Program flexibil ☎0727.810.599 florentina.florea@hoval.com

117. SECRETARA cunostinte avansate PC si jurnalism. Cu part-time, un program convenit; ☎0728.472.391 aurelpungur@yahoo.com

118. **SOFER** auto cat. B pentru transport copii catre si de la scoala. Ofer autoturism personal. De preferat pensionar, cu locuinta stabila in sector 3 Bucuresti. Ofer si cer seriozitate ☎0720.585.206

119. **SOFER** camion zona Militari. Angajez sofer zona Militari, Ciorogarla sau Bolintin, de preferat pensionar. Tel. **1 L;** ☎0722.710.092

120. **SOFER** categoria B cu experienta, pentru aprovizionare incaltaminte, 2 zile pe saptamana intre orele 7-15, oferim 60 lei pe zi, ☎0735.824.945 durbacaalina@yahoo.com

121. **SOFER** part time cu masina proprie break sau pick up angajam pentru catering in zona Crangasi, experienta in distributie, salariu atractiv, bonusuri, tel. la, ☎021.220.53.21/ 0725.328.292 info@frenchbakery.ro

122. **SOFER** pentru aprovizionare minimarket, 2 zile pe saptamana, 4-6 ore, cu domicilul in sector 5; ☎0730.684.677/ 0764.678.118

123. **SOFER** taxi Skoda Fabia 2011, masina este colantata la Leone, aplicatie Clever taxi, pentru tura de noapte zona Berceni, plan 65 ron, **65 L;** ☎0732.064.892 Bogdan.bogdanbog@yahoo.com

124. **TEHNICIAN** retele telecomunicatii obligatoriu permis de conducere categoria B (obtinut cu cel putin un an in urma); Studii medii in domeniul tehnic. Spirit de lucru in echipa. Atentie la detalii si capacitate de concentrare **10 L;** ☎0761.463.095/ 0722.633.317 serviciul13@yahoo.com

125. **VANZATOARE.** Angajam vanzatoare in magazin Second Hand, program part time, zona Margeanului, Sector 5; ☎0747.156.508

Joburi videochat, masaj, adult

1. **ABSOLVENTA,** videochat, fete si cupluri, cu sau fara experienta, minimum 18 ani, oferim conditii excelente, carte de munca, camere individuale, bonus angajare 200 $, comision 50-70%, plata zi/ bilunar. Zona Unirii, **2.500 $;** ☎0733.607.633/ 0763.497.616 fantesystudio@yahoo.com

2. **ADMIN /trainer- personal feminin cu experienta pt. No2studio. Cerinte: limba engleza nivel avansat, cunostinte PC, sociabila, punctuala,

LOCURI DE MUNCĂ

58. **FETE** Salon de masaj cu vechime si experienta angajeaza fete min. 18 ani, sociabile si comunicative, dispuse la castigturi mari, program flexibil, posibil cazare, **4.000 €/;** ☎0761.842.847

59. **FETE** salon masaj, vechime 5 ani, zona centrala (ofer cazare), program flexibil la alegere, clientela formata straina, venituri mari garantate. Rugam seriozitate; ☎0767.580.924 goldenangelss2011@yahoo.com

60. **FETE** si cupluri cu sau fara experienta pentru videochat. Oferim bonus de angajare 200 $, Comision 50-70%, cazare gratuita, seriozitate, program flexibil, seriozitate. Castiguri 2000 $ - 3000 $ ☎0763.861.858/ 0729.169.868 goldens_studio@yahoo.com

61. **FETE** si cupluri pentru conversatii online in cadrul studioului sau de acasa. Program flexibil, comision 60%, plata la zi. Cerinte: limba engleza nivel mediu. De restul ne ocupam noi; ☎0768.660.088/ 0741.619.429 office@no2studio.ro www.no2studio.ro

62. **FETE** si cupluri pt. Camclub Studios, comision 50% sau salariu fix, plata zilnic sau bilunar, in vila. Bonus de angajare 300 $. Program flexibil. Computere i7, echipamente HD, trainer, **3.000 €;** ☎0736.844.370 camclub.studio@yahoo.com

63. **FETE** si cupluri, Camclub Studios angajeaza fete si cupluri, plata zilnic sau bilunar, comision 50%. salariu fix, contract de munca, bonus de angajare 300 $. Program flexibil Computere i7, echipamente HD, ☎0736.844.370 camclub.studio@yahoo.com

64. **FETE** si cupluri, daca te-ai saturat de regulile de studio atunci te asteptam la noi pentru un interviu si sa colaboram impreuna. comision f. mic, plata la zi sau bilunar, abonament sala gratuit, zona D. Taberei, **2.000 €;** ☎0763.198.919

65. **FETE** si cupluri. Camclub Studios angajeaza fete si cupluri, plata zilnic sau bilunar, comision 50% sau salariu fix In vila. Bonus de angajare 300 $. Program flexibil, trainer, computere i7, echipamente HD, **5.000 L;** ☎0736.844.370 camclub.studio@yahoo.com

66. **FETE** si cupluri. Camclub Studios angajeaza fete si cupluri, plata zilnic sau bilunar, comision 50%. salariu fix, contract de munca, bonus de angajare 300 $. Program flexibil Computere i7, echipamente HD, **3.000 €;** ☎0736.844.370

67. **FETE** VTM Studio angajeaza fete pt. videoconferinte online, cu/ fara experienta, training, suport tehnic 24/24, sedinte foto profesionale, fumat permis in camere, bonusuri, plata zilnica, comision 60-85%; ☎0763.226.791/ 0737.794.001

68. **FETE,** ai peste 18 ani si iti doresti un job bine platit, Studio 27 ofera salariu fix/ comision, plata la zi bonusuri, contract de munca, cazare intr-o locatie de lux, suport pe toata durata activitatii, ☎0765.640.271 hr@studio-27.ro www.studio-27.ro

69. **FETE,** baieti, cupluri pentru conversatii online. Oferim plata zi, comision progresiv 50- 80%. Training, promovare, echipament full hd, camere individuale. Locatie ultracentrala, **4.000 L/;** ☎0764.643.423/ 0767.786.148 contact@creamstudio.ro www.creamstudio.ro

70. **FETE,** Camclub Studios angajeaza baieti, fete si cupluri, plata zilnic sau bilunar. comision 50% si salariu fix, In vila. Bonus de angajare 300 $. Program flexibil. Computere i7 trainer, echipamente HD, **3.000 $;** ☎0736.844.370/ 021.796.45.97 camclub.studio@yahoo.com

71. **FETE,** cu/fara experienta, oferim training profesional, bonusuri, conditii de lux, program flexibil, camere special amenajate, oferim seriozitate, plata zi sau bilunara, zona centrala vila, fumatul permis; ☎0760.575.799/ 0734.320.885 alla.studio.inc@gmail.com www.privattstudio.com

72. **FETE,** cupluri bonusuri, plata zi sau bilunara, oferim training profesional, sedinte foto/ video, seriozitate, camere special amenajate, full HD, program flexibil, zona centrala, comision 50%; ☎0760.102.711/ 0747.528.310 office.privatstudio@gmail.com www.privattstudio.com

73. **FETE,** cupluri cu sau fara experienta, cazare gratuita, bonus de angajare 100 $, plata zilnica sau bilunara, procent 50-70%, locatie centrala (langa hotel Marriot), calculatoare performante, suport 24/7, **5.000 L/;** ☎0766.847.131/ 0726.567.527 netcamstudio@yahoo.com

74. **FETE,** cupluri, baieti pentru activitate videochat într-un mediu placut si prietenos unde beneficiezi de support 24/24. Castigurile sunt de la 55-70%. Oferim bonus de angajare. Piata Romana **2.000 €;** ☎0762.845.263 magicstudios31@yahoo.com

75. **FETE,** cupluri, baieti pentru activitate videochat într-un mediu placut si prietenos unde beneficiezi de support 24/24. Castigurile sunt de la 55-70%. Oferim bonus de angajare. Piata Romana, **2.000 €/;** ☎0762.845.263 magicstudios31@yahoo.com

76. **FETE,** cupluri, bonus angajare videochat 200$, procent pana la 70% din studio, plata la zi sau bilunar, program flexibil, colaboram cu numeroase site-uri, streaming HD, training, studio videochat sector 6, **4.000 $;** ☎0723.755.457 angajarevideochat@yahoo.com http://www.lovechatstudio.ro

77. **FETE,** cupluri, mature, pentru activitate videochat, locatie ultracentrala calea victoriei langa Novotel. Plata la zi/saptamana/ perioada/luna. Aparatura full HD, suport 24/24, posibilitate salariu fix, camere individuale. Va astept, **2.000 L/;** ☎0762.020.836

78. **FETE,** cupluri/mature, pentru activitate de videochat. Oferim plata la zi/ saptamana/ perioada/luna. Camere individuale, seriozitate maxima, suport 24/24, aparatura full HD. Site-uri neaccesibile din Romania, **1.999 $/;** ☎0762.020.836

79. **FETE,** HighClassStudio angajeaza cu contract fete cu/sau fara experienta. Procent 50-70%. Bonus de angajare 300 $. Plati si avansuri bilunare. Sisteme si bonusuri motivante. Zona Unirea, central, ☎0767.818.284 highclass_studio09@yahoo.com http://www.studiohighclass.ro

80. **FETE,** limba engleza obligatorie, program flexibil, in tura la alegere, training gratuit, salariu fix 2000$/luna sau comision, carte de munca, conditii excelente, colectiv exclusiv feminin, **4.000 L;** ☎0769.839.200/ 0799.055.960 office@empire-studio.ro

81. **FETE,** profit bun pentru fetele sexy. Daca esti frumoasa si ai peste 18 ani, te asteptam in locurile noastre pentru un loc de munca profitabil. Daca iti place sexual si iubesti banii esti in locul potrivit, ☎+4917620838887 info@villa-lerouge.de

82. **FETE,** studente, Saphire Studio, unul din cele mai elegante studiouri din Bucuresti, angajeaza modele online, min. 18 ani, cu sau fara experienta. Se cere cunoasterea limbii engleze si punctualitate, **2.500 $;** ☎0784.024.837 office@saphire-studio.ro www.saphire-studio.ro

83. **FETE,** VTM Studio angajeaza fete pt. videoconferinte online, cu/ fara experienta, training, suport tehnic 24/24, sedinte foto profesionale, fumat permis in camere, bonusuri, plata zilnica, comision 60-85%; ☎0763.226.791/ 0737.794.001

84. **FETE.** BeYou Studio angajam fete pentru activitate online. Bonus de angajare 200 $ outfituri cadou, plata zilnic / bilunar, salariu garantat 1.500 - 3.000 L, locatie Piata Universitatii; ☎0763.089.972/ 0730.872.297/ 0766.905.905 office@beyou-studio.ro www.beyou-studio.ro

85. **GERMANIA,** centre-ville, apartament de lux in Germania, centrul orasului, supervad, selectam tinere 21-45 ani, atragatoare pt. activitate adult. Banii tai minim 300 E/zi, relatii pe wtsp, **10.000 €;** ☎+491778181491 alina7799@gmx.de

86. **HOSTESS online cauti independenta financiara? Program flexibil, castig mediu 5.000 ron, carte de munca, plata bilunara, sedinte foto+make-up gratuit in studio, program Prima casa, prima masina, imprumuturi, training permanent, 5.000 $; ☎0764.008.090/ 0753.889.900 office@glamourstudio.ro www.glamourstudio.ro**

87. **HOSTESS** online, cauti independenta financiara, program flexibil, castig mediu 5000 L, carte de munca, plata bilunara, sedinte foto+make-up gratuit in studio, program Prima Casa, prima masina, imprumuturi, training permanent, **5.000 $;** ☎0764.008.090/ 0753.889.900 office@glamourstudio.ro www.glamourstudio.ro

88. **HOSTESS** online. Cauti independenta financiara? Program flexibil, castig mediu 5.000 ron, carte de munca, plata bilunara, sedinte foto+make-up gratuit in studio, program prima casa, prima masina, imprumuturi, training permanent, **5.000 $/;** ☎0764.008.090/ 0753.889.900 office@glamourstudio.ro www.glamourstudio.ro

89. **HOSTESS,** Gisele Models, online hostess. Vrei sa fii independenta financiar? Transforma-ti visele in realitate. Castiga bani legal. Spatii de lucru ultramoderne Echipament tehnic de ultima generatie, **3.500 $;** ☎0727.806.002 giselemodels@yahoo.com www.giselemodels.ro

90. **JOB,** cauti independenta financiara, program flexibil, castig mediu 5.000 L, carte de munca, plata bilunara, sedinte foto+make-up gratuit in studio, program prima casa, prima masina, imprumuturi, training permanent. Videochat Glamour ☎0764.008.090/ 0753.889.900 office@glamourstudio.ro www.glamourstudio.ro

91. **LOC** de munca. Ambitioasa, educata, cu bun simt, fara prejudecati? Caut o angajata ca tine. Ofer si ceri seriozitate. Colaborare pe termen lung. Remuneratie foarte atractiva, ☎ alex.page@mail.com

92. **MASAJ,** salon de masaj situat in Centru Vechi angajeaza doamne/domnisoare. Program flexibil. Posibilitate cazare. Venituri substantiale, **6.000 L;** ☎0724.618.784

93. **MASEUZA,** studenta, ai nevoie de un job cu program flexibil te invit la un interviu, experienta nu este necesara. Suntem pe piata de 5 ani, comisionul 50% din incasari, exclus penalizarile, cazare pt. provincie, **3.000 €/;** ☎0721.696.694

94. **MASEUZE** cu sau fara experienta, aspect fizic placut, pentru salon masaj (exclus sex) central, carte de munca. Oferim posibilitate cazare, **6.500 L;** ☎0799.222.792 blue.moonline@yahoo.ro www.dessireemasaj.ro

95. **MASEUZE** fete pentru masaj, plata zilnic, conditii legale, eventual diploma masaj, cazare la cerere fara plati suplimentare, castiguri substantiale, salon lux, discretie, **2.000 €;** ☎0799.222.792 blue.moonline@yahoo.ro

96. **MASEUZE,** comisioane mai mari la salon masaj Noblesse, la vila. Tips la greu, clienti multi, majoritatea straini. Plata zilnic 500-1.000 L/ zi. Muncesti lejer, legal, civilizat, fara stres, in siguranta, **4.000 €/;** ☎0762.203.222 contact@private-massage.ro www.private-massage.ro

97. **MASEUZE,** salon masaj de lux angajam cu/ fara experienta doamne sau domnisoare frumoase, plata zilnic, clientela formata, locatie excelenta, castiguri mari, **10.000 L;** ☎0765.970.791 andreeapntl@yahoo.com

98. **MASEUZE,** urgent fete dragute, finute, strict pentru masaj. Oferim cel mai mare comision de pe piata, consumabile asigurate, conditii excelente de lucru si clienti numerosi, de foarte buna calitate ☎0727.167.834 office@attractionclub.ro www.attractionclub.ro

99. **MASEUZE,** urgent fete dragute, finute, strict pentru masaj. Oferim cel mai mare comision de pe piata, consumabile asigurate, conditii excelente de lucru si clienti numerosi, de foarte buna calitate, ☎0727.167.834 office@attractionclub.ro www.attractionclub.ro

100. **MASEUZE,** urgent fete pentru masaj. Oferim cel mai mare comision de pe piata, consumabile asigurate, conditii excelente de lucru si clienti numerosi, de foarte buna calitate, locatie de lux, P-ta Iancului. Suna ☎0727.167.834 office@attractionclub.ro www.attractionclub.ro

101. **MODEL** Studio Videochat Monarch Studio angajeaza fete cu sau fara experienta cu carte de munca, comision 50-70%, plata bilunara, sedinte foto + make-up gratuit in studio, training permanent. ☎0760.101.202/ 0731.746.467 angajari@monarch-studio.ro

102. **MODEL** videochat. Eve-Studio angajeaza modele pentru videochat, limba engleza nivel mediu, comision intre 55%-70%, locatia in zona Brancoveanu, vila, computere I7, contract de munca, 100% legal, program flexibil; ☎0764.053.517/ 0733.943.656 office@eve-studio.ro Eve-studio.ro

103. **MODELE** activitate videochat. WaveStudio angajeaza modele cu/ fara experienta, va propunem un alt fel de colaborare. Oferim training si sedinte fotointr-un mediu de munca personalizat pentru fiecare model. Cadru legal si salariu fix, **2.000 L/;** ☎0762.710.122 wave.studiochat@gmail.com

104. **MODELE** Cautam fete cu experienta in domeniul videochatului pentru studio exclusivist. Va ajutam sa va atingeti potentialul maxim. Incasari de peste 5.000$/ luna, promovare pe siteuri, posibilitate cazare, **4.000 L;** ☎0769.839.200/ 0799.055.960 office@empire-studio.ro

105. **MODELE** online fete cu/fara experienta, oferim training specializat, suport tehinc 24/7, salariu fix, comision (35%-60%), bonusuri atractive, bonus la angajare. Posibilitate de cazare. Fara reguli stupide **1.600 L;** ☎0751.016.007 marketing@flirt4fun.eu

106. **MODELE** online, fete cu/ fara experienta, oferim training specializat, suport tehinc 24/7, salariu fix, comision (35% - 60%), bonusuri atractive, bonus la angajare. Posibilitate de cazare. Fara reguli stupide **1.600 L;** ☎0751.016.007 marketing@flirt4fun.eu

107. **MODELE** online, te-ai saturat de videochat clasic, suntem singurul studio cu camere de realitate virtuala (3D). Indrazneste sa incerci ceva nou, indrazneste sa castigi bani **1.600 L;** ☎0751.016.007 marketing@flirt4fun.eu

108. **MODELE** online, te-ai saturat de videochat clasic. Suntem singurul studio cu camere de realitate virtuala (3D). Indrazneste sa incerci ceva nou, indrazneste sa castigi bani **1.600 L;** ☎0751.016.007 marketing@flirt4fun.eu

109. **MODELE** online, te-ai saturat de videochat clasic. Suntem singurul studio cu camere de realitate virtuala (3D). Indrazneste sa incerci ceva nou, indrazneste sa castigi bani **1.600 L;** ☎0751.016.007 marketing@flirt4fun.eu

110. **MODELE** online, te-ai saturat de videochat clasic. Suntem singurul studio cu camere de realitate virtuala (3D). Indrazneste sa incerci ceva nou, indrazneste sa castigi bani **1.600 L;** ☎0751.016.007 marketing@flirt4fun.eu

111. **MODELE** online, te-ai saturat de videochat clasic. Suntem singurul studio cu camere de realitate virtuala (3D). Indrazneste sa incerci ceva nou, indrazneste sa castigi bani **1.600 L;** ☎0751.016.007 marketing@flirt4fun.eu

112. **MODELE** online, te-ai saturat de videochat clasic. Suntem singurul studio cu camere de realitate virtuala (3D). Indrazneste sa incerci ceva nou, indrazneste sa castigi bani, **1.600 L;** ☎0751.016.007 marketing@flirt4fun.eu

113. **MODELE** online, te-ai saturat de videochat clasic. Suntem singurul studio cu camere de realitate virtuala (3D). Indrazneste sa incerci ceva nou, indrazneste sa castigi bani, **1.600 L;** ☎0751.016.007 marketing@flirt4fun.eu

114. **MODELE** online. Angajam doamne/ domnisoare cu/ fara experienta videoconferinta online. Oferim training specializat, suport tehinc 24/7, comision (35%-60%), bonusuri atractive, program flexibil. Posibilitate de cazare; ☎0769.747.474 office@videochatpro.ro

115. **MODELE** online. Angajam fete cu/ fara experienta, oferim training specializat, suport tehinc 24/7, salariu fix, comision (35%-60%), bonusuri atractive, bonus la angajare. Camere de realitate virtuala (3D), **1.600 L;** ☎0751.016.007 marketing@flirt4fun.eu

116. **MODELE** online. Angajam fete cu/ fara experienta, oferim training specializat, suport tehinc 24/7, salariu fix, comision (35%-60%), bonusuri atractive, bonus la angajare. Camere de realitate virtuala (3D), **1.600 L;** ☎0751.016.007 marketing@flirt4fun.eu

117. **MODELE** online. Angajam fete cu/ fara experienta, oferim training specializat, suport tehinc 24/7, salariu fix, comision (35%-60%), bonusuri atractive, bonus la angajare. Camere de realitate virtuala (3D), **1.600 L;** ☎0751.016.007 marketing@flirt4fun.eu

118. **MODELE** online. Angajam fete cu/ fara experienta, oferim training specializat, suport tehinc 24/7, salariu fix, comision (35%-60%), bonusuri atractive, bonus la angajare. Posibilitate de cazare, **1.600 L;** ☎0751.016.007 marketing@flirt4fun.eu

119. **MODELE** online. Angajam fete cu/ fara experienta, oferim training specializat, suport tehinc 24/7, salariu fix, comision (35%-60%), bonusuri atractive, bonus la angajare. Posibilitate de cazare, fara reguli stupide, **1.600 L;** ☎0751.016.007 marketing@flirt4fun.eu

120. **MODELE** online. Angajam fete cu/ fara experienta, oferim training specializat, suport tehinc 24/7, salariu fix, comision (35%-60%), bonusuri atractive, bonus la angajare. Posibilitate de cazare,fara reguli stupide, **1.600 L;** ☎0751.016.007 marketing@flirt4fun.eu

121. **MODELE** online. Angajam fete cu/ fara experienta, oferim training specializat, suport tehinc 24/7, salariu fix, comision (35%-60%), bonusuri atractive, bonus la angajare. Posibilitate de cazare. Fara reguli stupide, **1.600 L;** ☎0751.016.007 marketing@flirt4fun.eu

122. **MODELE** online. Angajam fete cu/fara experienta, oferim training specializat, suport tehinc 24/7, salariu fix, comision(35%-60%), bonusuri atractive, bonus la angajare. Posibilitate de cazare. Fara reguli stupide, **1.600 L;** ☎0751.016.007 marketing@flirt4fun.eu

123. **MODELE** online. Angajam fete cu/fara experienta, oferim training specializat, suport tehinc 24/7, salariu fix, comision(35%-60%), bonusuri atractive, bonus la angajare. Posibilitate de cazare. Fara reguli stupide, **1.600 L;** ☎0751.016.007 marketing@flirt4fun.eu

124. **MODELE** online. Angajam fete cu/fara experienta, oferim training specializat, suport tehinc 24/7, salariu fix, comision(35%-60%), bonusuri atractive, bonus la angajare. Posibilitate de cazare. Fara reguli stupide, **1.600 L;** ☎0751.016.007 marketing@flirt4fun.eu

125. **MODELE** online. Angajam fete cu/fara experienta, oferim training specializat, suport tehinc 24/7, salariu fix, comision(35%-60%), bonusuri atractive, bonus la angajare. Posibilitate de cazare. Fara reguli stupide, **1.600 L;** ☎0751.016.007 marketing@flirt4fun.eu

126. **MODELE** online. Angajam fete cu/fara experienta, oferim training specializat, suport tehinc 24/7, salariu fix, comision(35%-60%), bonusuri atractive, bonus la angajare. Posibilitate de cazare. Fara reguli stupide, **1.600 L;** ☎0751.016.007 marketing@flirt4fun.eu

127. **MODELE** online. Angajam fete cu/fara experienta, oferim training specializat, suport tehinc 24/7, salariu fix, comision(35%-60%), bonusuri atractive, bonus la angajare. Posibilitate de cazare. Fara reguli stupide, **1.600 L;** ☎0751.016.007 marketing@flirt4fun.eu

128. **MODELE** online. Angajam fete cu/fara experienta, oferim training specializat, suport tehinc 24/7, salariu fix, comision(35%-60%), bonusuri atractive, bonus la angajare. Posibilitate de cazare. Fara reguli stupide, **1.600 L;** ☎0751.016.007 marketing@flirt4fun.eu

129. **MODELE** online. Angajam fete cu/fara experienta, oferim training specializat, suport tehinc 24/7, salariu fix, comision(35%-60%), bonusuri atractive, bonus la angajare. Posibilitate de cazare. Fara reguli stupide, **1.600 L;** ☎0751.016.007 marketing@flirt4fun.eu

130. **MODELE** online. Oferim plata zilnica ,comison 50%, interviu azi, incepi maine. Siteuri noi cu trafic, contract munca. Nu avem reguli stupide/amenzi, tura la alegere. Experienta nu este necesara. Bonus angajare imediat, **3.000 €;** ☎0746.387.246 office@flirt4fun.eu

131. **MODELE** online. Oferim salariu fix real 1600 lei+comisioane, siteuri noi cu trafic, contract munca. Nu avem reguli stupide/amenzi, tura la alegere. Experienta nu este necesara. Bonus angajare platit imediat, **1.600 L;** ☎0746.387.246 office@flirt4fun.eu

132. **MODELE** online. Te-ai saturat de videochat clasic, suntem singurul studio cu camere de realitate virtuala (3D). Indrazneste sa incerci ceva nou, indrazneste sa castigi bani **1.600 L;** ☎0751.016.007 marketing@flirt4fun.eu

133. **MODELE** online. Te-ai saturat de videochat clasic, suntem singurul studio cu camere de realitate virtuala (3D). Indrazneste sa incerci ceva nou, indrazneste sa castigi bani **1.600 L;** ☎0751.016.007 marketing@flirt4fun.eu

134. **MODELE** Smart Model Studio angajeaza cu contract de munca domnisoare/ doamne pentru sesiuni online, camere luxoase, castig minim 1.000/luna, bonusuri, sedinte foto gratuite, training, suport, oferim cazare, **2.500 €;** ☎0731.739.562/ 0734.804.806 pr@smartmodelstudio.ro

135. **MODELE** studio lux, Piata Unirii metrou, angajam modele online fara limita de varsta, nivel engleza mediu, cu sau fara experienta, asiguram training si suport 24 h, bonusuri la angajare, conditii de munca excelente, **2.500 €;** ☎0734.629.172 angajari@winstudio.ro

136. **MODELE** videochat. Monarch Studio angajeaza modele cu contract de munca, bonusuri de angajare, comisioane, plata bilunara, training permanent, sedinte foto gratuite, calculatoare performante plus multe alte facilitati, **2.000 €;** ☎0760.101.202/ 0731.746.467 angajari@monarch-studio.ro

Imobiliare vânzări GARSONIERE

137. **MODELE,** Camclub Studios angajeaza fete si cupluri. plata zilnic sau bilunar, comision 50% si salariu fix. contract de munca, bonus de angajare 300 $. Program flexibil Computere I7, echipamente HD, **5.000 L;** ☎0736.844.370/ 021.796.45.97 camclub.studio@yahoo.com

138. **MODELE,** party show. Ai vrea sa te alaturi echipei noastre dinamice de modele energetie? ☎0740.676.830

139. **MODELE,** Rich Girls Studio Videochat iti ofera un job cu venituri de peste 5.000 L pe luna. Vino ca model in echipa Rich si bucura-te de venituri garantate de peste 5.000 L pe luna, posibilitatea credit nevoi personale, casa si masina, solar, coafor, manichiura, extensii gene, grauit. Abonamente medicale la cea mai buna clinica privata din Romania. Suna acum sau intra pe site; ☎0722.101.020 www.richgirls-studio.ro

140. **PARTENERA** pentru masaj in cuplu. Buna, tanar 29 de ani caut partenera pentru masaj in cuplu, draguta, dezinhibata. Ofer cazare gratuita, clientela formata. Rog sms cu descriere si revin eu cu telefon, **1.000 €;** ☎0724569365

141. **PERSONAL** angajam urgent doamne/ dsoare cu sau fara experienta pt salon masaj situat central in zona Pta Unirii. Conditii ultra lux, piscina, posibilitate cazare. Contract legal munca, program zi sau noapte, **3.500 L/;** ☎0721.817.914

142. **PERSONAL** feminin social networking pentru conversatii online / streaming. Oferim trainig si suport tehnic, bonus de angajare, contract de munca, medicina muncii, mediu placut creat de o echipa tanara ☎0722.721.420 officehr.recrutare@gmail.com

143. **PERSONAL** feminin, vrei sa castigi intre 10-40 $ pe ora? Acum se poate. Oferim: plata zi/ bilunara, avans, comision, bonusuri, camere individuale, sedinte foto, contract de munca, training. Zone (vile) Unirii, Crangasi, **2.000 $;** ☎0720.932.936/ 0773.309.258 divinostudio@yahoo.com www.divinostudio.ro

144. **PERSONAL** pentru videoconferinte, VideoProfesional angajeaza doamne care nu isi gasesc locul de munca dorit, la noi vor fi primite cu toata placerea, domnisoare care vor sa castige mai mult decat un salariu minim la fel si cupluri **1.500 €;** ☎0767.090.915 gap.andreea@yahoo.com

145. **RECEPTIONER** salon masaj, centru vechi, doamne/domnisoare, limba engleza, program 18-05, 2 zile cu 2 libere. Salariu 1400 de lei plus comision, **1.400 L;** ☎0735.670.108/ 0724.618.784

146. **RECEPTIONERA** pt. salon de masaj. Salariu atractiv + comision. Aspect fizic placut, engleza nivel mediu, experienta este necesara rog si ofer seriozitate. Castiguriile depasesc 2.500 L pe luna, **1.500 L/;** ☎0721.696.694

147. **SECRETARA** salon masaj. Angajeaza secretara in cele mai bune conditii salariu + comision atractiv program de zi, cu sau fara experienta in domeniu (limba engleza vorbita mediu) colectiv tanar si prietenos, **1.600 L;** ☎0761.022.307

148. **STUDENTE** noi pt. salon masaj Sweet Touch. Locatie centrala, la vila. Zona spa cu jacuzzi, cafe-bar. Curat, civilizat, legal, cauta fete frumoase si cu bun simt, la fel ca cele existente; ☎0731.398.991/ 0751.770.600 salonsweettouch@yahoo.com www.sweet-touch.ro

149. **TINERE** limba engleza mediu, firma cu experienta de peste 10 ani in domeniu, echipa profesionisti, zona centrala, primesti: salariu garantat in per de training, comision, bonus, cazare, **3.500 L;** ☎0760.179.243/ 0734.959.924 office@selenstudio.ro www.selenstudio.ro

150. **TINERI** pentru studio destinat exclusiv barbatilor, numarul 1 in Romania. Oferim putere financiara, posibilitatea dezvoltarii carierei, training profesionist, suport tehnic. ☎0746.847.466 contact@teamvisionstudio.ro

151. **VIDEOCHAT** Glamour, cauti independenta financiara? Program flexibil, castig mediu 5.000 L, carte de munca, plata bilunara, sedinte foto+make-up gratuit in studio, program Prima Casa, prima masina, imprumuturi, training permanent, ☎0764.008.090/ 0753.889.900 office@glamourstudio.ro www.glamourstudio.ro

152. **VIDEOCHAT** Glamour. Cauti independenta financiara? Program flexibil, castig mediu 5000 ron, carte de munca, plata bilunara, sedinte foto+make-up gratuit in studio, program prima casa, prima masina, imprumuturi, training permanent; ☎0764.008.090/ 0753.889.900 office@glamourstudio.ro www.glamourstudio.ro

3 Imobiliare vânzări

Garsoniere

1. **1 DECEMBRIE 1918,** Bd-ul, dec., et. parter/4, 34 mp, 1970, particular, garsoniera cf. 1, cu o supratata utila de 33,10 mp, situata in B-dul 1 Decembrie 1918, nr. 38, bl. U3, sc. A, ap. 1, etaj p/4, sector 3, intr-un bloc mixt, multiple imbunatatiri, **37.000 €;** ☎0767.639.201 claudiatinela.danalache@yahoo.com

2. **1 MAI** Turda, semidec., et. 4/10, 32 mp, 1982, vedere fata, bloc reabilitat, curata, gresie, faianta, parchet, termopan, cadastru si intabulare, **39.500 €;** ☎0735.345.844

3. **13 SEPTEMBRIE - PROSPER** dec., et. parter/8, 37 mp, 1988, Prosper, proprietar, cont. 1, dec., gresie, faianta, usa metalica, termopan, 2 aer conditionat, vedere stradala, scara curata, pretabil firma, a functionat salon infrumusetare, nediscutabil, **42.000 €;** ☎0726.260.935

4. **13 SEPTEMBRIE,** benzinaria Mol, dec., et. 3/10, 45 mp, 1987, confort 1, gresie, faianta, parchet, balcon, intabulata, accept credit, **43.000 €;** ☎0734.830.800

5. **ALEX OBREGIA,** semidec., cf. 2, f, g, p, t, cad.+intab., **22.000 €;** ☎0786.688.926/ 0720.746.737

6. **ALEXANDRU OBREGIA** nr. 36A, dec., et. 3/10, 40 mp, 1979, bloc stradal, mixt mobilata utilata complet renovata total, bucatarie patrata spatioasa balcon inchis spatios **40.000 €;** ☎0723.712.491 mihaelacarneiro@yahoo.com

7. **ANSAMBLUL GAMA RESIDENCE TOWERS FAZA II,** dec., 45 mp, 2016, garsoniera, cf. 1, toate imbunatatirile noi 2016: gresie, faianta, parchet, termopan, usa metalica, videointerfon, centrala termica, terasa cu spatiu de depozitare, bloc nou 2016, **41.000 €;** ☎0758.041.197

8. **APARATORII PATRIEI** dec., et. 9/9, 33 mp, 1965, moderna, renovata in 2012, semimobilata. Bucataria este mobilata si utilata. Apartamentul are o unitate ac si tamplarie termopan din PVC. Vedere deosebita. Multe spatii verzi in zona, **29.900 €;** ☎0773.702.588 stefan@bcsimobiliare.ro www.bcsimobiliare.ro

9. **APARATORII PATRIEI et. 4/4, 35 mp, proprietar vand urgent gars. dubla, imb. substantiale, pret foarte avantajos; ☎0727.752.651**

10. **APARATORII PATRIEI,** ansamblul Sun Residence Berceni, semidec., et. 5/5, 30 mp, 2016, pozitionat in zona de sud a Bucurestiului, ofera viitorilor proprietari apartamente cu 1 sau 2 camere, luminoase si spatioase, disponibile la preturi excelente **33.228 €;** ☎0730.177.228 daniela.vasile@coldwell-banker.ro www.apartamente-noi-berceni.ro

11. **ARTECA,** Jilava, semidec., et. 4/4, 20 mp, 1980, garsoniera la etajul 4. Are baie, gresie, faianta, parchet, geam termopan. Nu are gaze. Pretul este de 10.000 € negociabil A®n limita bunului simt. Sunt proprietar, **10.000 €;** ☎0729.824.408/ 0727.792.862 sandu_a59@yahoo.ro

12. **AZUGA** Prahova, dec., 34 mp, 1985, vand garsoniera conf. 1, ☎0761.648.595

13. **BAICULUI** Lidl, et. parter/4, gars. III, f, g, p, t, gaze, toate actele, **11.500 €;** ☎0762.752.582/ 0720.452.410

14. **BAICULUI,** semidec., et. 3/4, 21 mp, 1978, garsoniera cf. 3, et. 3/4, proaspat zugrăvita, termopan, cadastru, intabulare, certificat energetic, gaze la usa. Relatii tel., **11.400 €;** ☎0730.552.764 avragab@yahoo.com

15. **BALTA ALBA,** situata la 50 metri de Piata Minis, semidec., et. 2/10, 30 mp, in stare buna, bloc de garsoniere, foarte bine ingrijit, doua lifturi, intabulare. Se accepta finantare bancara .Vecinatati: Piata Minis, Parcul Al. I. Cuza (IOR), **33.000 €;** ☎0734.312.030 companiapanoramic@gmail.com

16. **BANEASA,** Antena 1, dec., et. 3/4, 42 mp, 1986, garsoniera, spatioasa, renovata, bloc izolat termic, posibilitate mobilata, **60.000 €;** ☎0731.305.360 cornelia2530@yahoo.com

17. **BANEASA,** Antena 1, dec., perfect pt. investitie, garsoniera, et. 2, amenajata, exclus agentii ☎0722.492.002/ 0736.319.343

18. **BANEASA,** Damaroia, Sos, Straulesti, semidec., et. 3/4, 21 mp, garsoniera bloc reabilitat, mobilata /utilata modern, instalatiile schimbate, bloc cu gaze. Pret promotional 17.000 €, nemobilata sau 19.000 € mobilata, **17.000 €;** ☎0766.206.800/ 0720.133.267 athos.imob@yahoo.com

19. **BARBU VACARESCU,** Tei, dec., et. parter/3, 40 mp, 2016, bloc nou, finalizat, P+2E+M, centrala termica, parchet, gresie, faianta, obiecte sanitare, curte proprie 34 mp, include curtea **58.500 €;** ☎0724.066.844 vivianapav@yahoo.com

20. **BARCA** Rahova semidec., et. 8/10, 28 mp, cf. 1, g, f, p, t, mob., libera, disc., **28.000 €;** ☎0787.638.327/ 0727.480.818

21. **BASARABIA** Stadion et. 1/3, 21 mp, imb., cadastru si intabulare, loc parcare **25.500 €;** ☎0784.276.090

22. **BASARABIEI** Muncii, Stadion, et. 3/3, 21 mp, 1973, cf. 2, curat, totul nou, g, f, p, t, usi noi, liber, bloc curat, c+i, **20.000 €;** ☎0768.848.776/ 0768.756.617

23. **BERCENI dec., et. parter/5, 30 mp, 2016, 0% comision, particular, 2 minute statia de metrou Dimitrie Leonida, finisaje de lux, tamplarie PVC 5 camere Rehau cu geam Low-E, lift electric silentios, loc de parcare inclus, 23.000 €; ☎0721.827.390/ 0743.024.581 cristifarcas1@gmail.com**

24. **BERCENI dec., et. parter/2, 28 mp, 2016, apartament 1 cam compartimentat excelent, complet finisat + centrala termica. Toate finisajele sunt la alegerea clientului si se vinde bransat la toate utilitatile orasului, 23.000 €; ☎0728.888.168/ 0736.019.755 cazacu168@yahoo.com**

25. **BERCENI semidec., et. demisol/2, 27 mp, 2016, garsoniera chilipir, 50 metri metrou Dimitrie Leonida, sector 4, acces facil centre comerciale -Auchan Berceni, contorizari individuale, pret accesibil, discount plata cash anticipata, 23.000 €; ☎0730.245.876/ 0727.175.861 roxana.ratcu@gmail.com**

26. **BERCENI dec., et. 2/5, 37 mp, 2016, garsoniera dec.a, reper Metro Berceni, finisaje premium, utilitati, contorizare separata, bloc nou cu lift, ansamblu format din 14 blocuri, piscine, 30.500 €; ☎0733.374.103/ 0735.872.987**

27. **BERCENI dec., et. parter/5, 30 mp, 2016, garsoniera ieftina, sector 4, Berceni, Mall Grand Arena, metrou Aparatorii Patriei, predata la cheie: gresie, faianta, parchet usi interior la alegere, 25.500 €; ☎0735.527.098/ 0728.888.168 catalin.angheluta@yahoo.com**

28. **BERCENI dec., et. 4/5, 42 mp, 2016, garsoniera Metalurgiei Park, acces la metrou Aparatorii Patriei, se va preda finisata, contorizare individuala, lift silentios, reducere de 5% la plata cash, utilitatile sect. 4, 35.000 €; ☎0733.182.994/ 0799.877.999**

29. **BERCENI dec., et. 3/5, 38 mp, 2016, garsoniera se va preda la cheie: centrala proprie, calorifere aluminiu, obiecte sanitare, gresie, faianta, parchet, tamplarie PVC cu geam termopan, usa metalica, usi interior, 31.500 €; ☎0732.585.966/ 0731.171.007**

30. **BERCENI dec., et. 2/4, 37 mp, 2016, garsoniera, bucatarie inchisa, la pret foarte mic, langa metrou, TVA inclus in pret, toate utilitatile, finisata la cheie, contorizari individuale, 30.000 €; ☎0735.527.098/ 0728.888.168 catalin.angheluta@yahoo.com**

31. **BERCENI dec., et. 1/5, 37 mp, 2016, garsoniera, pret atractiv, spatioasa, stradal B-dul Metalurgiei, acces mijloace transport in comun, contorizari individuale, discount 5 % plata cash anticipata, spatii agrement, piscina, 30.500 €; ☎0730.245.876/ 0727.175.861 roxana.ratcu@gmail.com**

32. **BERCENI dec., et. 1/5, 39 mp, 2016, garsoniera, sector 4, utilitatile orasului, contorizare individuala, finisaje la alegere, reducere de 5% la plata cash. TVA de 5% inclus in pret. Se accepta credit bancar, 30.500 €; ☎0733.182.994/ 0799.877.999**

33. **BERCENI dec., et. parter/4, 34 mp, 2016, metrou 8 minute, garsoniera foarte mare. Bloc nou finalizat, finisaje la alegere, centrala termica, toate utilitatile bransate, parcare inclusa, loc de joaca, 28.900 €; ☎0731.491.608/ 0722.664.430 adriana.mitrea@gmail.com**

34. **BERCENI dec., et. 2/5, 41 mp, 2016, proprietar, vand garsoniera in ansamblu nou dotat cu piscina, compartimentata modern cu finisaje de lux, centrala proprie,

Imobiliare vânzări GARSONIERE

101. **DACIA,** Toamnei, dec., et. 1/9, 35 mp, 2009, in bloc, mobilata si utilata. Zona centrala, dar linistita, apropare de Piata Romana, cu multiple posibilitati de distractie si recreere. O locuinta moderna si spatioasa. Comision 0%, **63.000 €;** ☎0758.333.888 marius.padurariu@realpro.ro www.mariuspadurariu.realpro.ro

102. **DECEBAL** -Hyperion - Matei Basarab dec., et. parter/4, 45 mp, 2015, cf. 1 sport, bloc mixt, apropiere metrou, statie RATB, parcare, **46.000 €;** ☎0758.259.730 adrianstanciu@imobservicecenter.ro

103. **DECEBAL,** Muncii, dec., et. 1/8, 40 mp, 1988, vedere stradala, g, f, t, necesita renovare, scara curata, amenajata, imbunatatita, lift nou, parcare, confort 1 sporit, balcon mare, super spatioasa si luminoasa, **53.000 €;** ☎0723.675.365 contact@imobiliareaxa.ro

104. **DIHAM** National Arena, dec., et. parter/8, 34 mp, 1981, amenajata, bloc reabilitat, liniste, contorizat, disc., **37.000 €;** ☎0721.306.302

105. **DIMITRIE LEONIDA,** dec., et. parter/4, 31 mp, 2016, garsoniera disponibila, cu acces la metrou Dimitrie Leonida, se vinde cu finisaje la alegere. Contorizarea este individuala, loc de parcare la cerere. Avans minim 5%. Accept credit bancar, **27.900 €;** ☎0736.772.395

106. **DOAMNA GHICA** dec., et. 4, 28 mp, 2014, dezvoltator vand garsoniera la mansarda complet mobilata si utilata. Constructie noua. Toate electrocasnicele si mobila sunt noi, **35.000 €/;** ☎0724.024.850 adina@sirgrup.ro

107. **DOROBANTI** Stefan cel Mare dec., et. 7/9, 39 mp, 1982, fara imbunatatiri, spatioasa, bloc reabilitat, vizavi de metrou Stefan Cel Mare. Libera, **49.900 €;** ☎0731.305.360

108. **DRISTOR** semidec., et. 2/8, 26 mp, 1983, garsoniera se afla la 7 min. de metrou in spate la benzinaria Mol. Vine utiliat si mobilat complet. Particular. TV led, apometre, repartitoare, termopan, usa metal, **33.000 €;** ☎0754.332.924 lordvaly2004@yahoo.ca

109. **DRISTOR,** dec., et. 3/3, 50 mp, 2012, vand garsoniera situata in fata statiei de metrou, cu imbunatatiri, se vinde asa cum este in poze, pret nediscutabil, **47.000 €;** ☎0761.200.831

110. **DRISTOR,** Baba Novac, Complex Rezidential New Town, dec., et. 3/12, 50 mp, 2012, 40 mp utili+10 mp terasa, mobilata si utilata integral, modern, la recomandarea unui designer. Ac si centrala termica individuala. Complex pazit si si monitorizat video, **70.000 €;** ☎0720.444.444/ 0729.777.777 office@ascom.ro

111. **DRISTOR,** la metrou, dec., et. 1/10, 35 mp, 1976, confort 1, bloc mixt, reabilitat termic, termopan, usa metalica, fara alte imbunatatiri, 2 minute de metrou, pozitie excelenta, **41.000 €;** ☎0730.773.589 paula.kdwimob@gmail.com

112. **DRISTOR,** vis a vis de metrou si intersectia Dristor cu Camil Ressu, dec., et. 1/10, 36 mp, 1976, bloc mixt, libera, imbunatatiri, pret usor neg., balcon pe camera spatios, **40.000 €;** ☎0722.852.863/ 0761.943.192 marianailie2005@yahoo.com

113. **DRUMUL SARII** -Marinescu-Lidl dec., et. parter/4, 38 mp, 1989, parter/4 cu balcon, neamenajata, zona verde, **42.900 €;** ☎0721.231.23.18/ 0731.144.153

114. **DRUMUL TABEREI** -Favorit semidec., et. 7/9, 32 mp, 1975, imbunatatiri, mobilat, **37.000 €;** ☎0724.053.351

115. DRUMUL TABEREI Frigocom dec., et. parter/4, 38 mp, 1980, gars. cf. 1, 35.000 €; ☎0769.255.333/ 0766.244.446/ 021.771.18.52

116. **DRUMUL TABEREI,** Avangarde, et. 3/4, 2013, centrala, parchet, termopan, **26.000 €;** ☎0724.321.698

117. **DRUMUL TABEREI,** Billa Drumetul, semidec., 32 mp, 1968, confort 1, balcon, neimbunatatita, curata libera, pretabila si ca investitie pentru inchiriere, **30.000 €;** ☎0769.315.116

118. **DRUMUL TABEREI,** Cooperativei, et. 1/3, 40 mp, 2008, centrala, parchet, termopan, libera, parcare privata, **39.000 €;** ☎0723.627.543

119. **DRUMUL TABEREI,** Plaza, semidec., et. 2/10, 32 mp, 1970, linia 41, 2/10, va oferim spre vanzare garsoniera cocheta, imbunatatita cu gresie, faianta, parchet, termopan, usa metalica, contorizata, pozitie foarte buna, cadastru, intabulare, merita vazuta, **33.000 €;** ☎0769.179.338 avantageimobiliare@gmail.com

120. **DRUMUL TABEREI,** Prelungirea Ghencea, et. 3/4, 36 mp, 2016, bloc nou, p+4, caramida, stradal, totul nou, loc parcare inclus, finisaje calitate, acte, acc credit, **26.500 €;** ☎0726.488.835

121. **DRUMUL TABEREI,** Prelungirea Ghencea, SunRise Rezidence, 45 mp, 2010, confort 1, etaj 5/5 cu lift, centrala termica, gresie, faianta, termopan, bucatarie mobilata si utilata, optional parcare, poze reale, negociabil, **33.900 €;** ☎0722.792.039/ 0722.554.934 alexandru.barceanu@yahoo.com

122. **DRUMUL TABEREI,** Valea Oltului Grunenpark, dec., et. 2/4, 52 mp, 2017, 42 mp utili, et. 2/s+4, constructie cu norme europeane, locuri de parcare subterane, boxe subsol, centrala termica proprie, lift, finisaje superioare, acces Ratb si metrou, **39.700 €;** ☎0728.554.422 bogdan.caraman@esop.ro

123. **DRUMUL TABEREI,** Vladeasa semidec., et. 8/10, 32 mp, 1981, tamplarie PVC, gresie, faianta, parhet, usa metalica, aer conditionat, orientare sud, mobilata si utilata, bloc de garsoniere cu 2 lifturi, acte la zi, accepta credit **37.000 €;** ☎0728.874.504

124. **ELEV STEFAN STEFANESCU,** sector 2, 32 mp, 1980, gars. cf. 1, curata, imbunatatirile, in zona lancului, **42.000 €;** ☎0724.697.747

125. **EMINESCU,** Alecu Russo, et. 5/6, 1958, gars. 31,50 mp, bloc foarte solid, **29.500 €;** ☎0722.743.210

126. **EROII REVOLUTIEI,** dec., et. parter/parter, 22 mp, 2016, renovata integral in 2016, gresie, faianta, parchet, termopane, grup sanitar cu cabina de dus, loc de barbeque in curte, loc parcare, 12 min. metrou, ocazie, plus 40 mp teren, pret fix, **20.000 €;** ☎0787.859.952/ 0753.014.509

127. **FERDINAND BULEVARD,** dec., et. parter/4, 30 mp, 1972, gars., particular confort 1, stradal, toate imbunatatirile, aprobare balcon, toate actele la zi, troleu, tramvai, metrou lancului la 4 minute pe jos, renovat nou, **36.000 €;** ☎0722.218.460

128. **FERDINAND BULEVARD,** Gara de Est, str. Caminului, et. parter/4, 26 mp, bloc mixt, caramida, fara balcon (posibilitati construire), gresie, faianta, parchet masiv, termopane, usi noi la interior, usa blindata-intrare, utilata, mobilata, www.uig.ro, **31.300 €;** ☎0722.511.217/ 0762.628.915

129. **FERENTARI** Al. Livezi, et. 1/4, 15 mp, gars., imbunatatiri, palier inchis 10 usi, vecini salariati si pensionari, curat, liniste, platim numai energia electrica, **8.500 €;** ☎0742.958.624

130. **FERENTARI** Iacob Andrei et. 3/4, cf. 3, baie, bucatarie, gaze pentru 2 focuri, bloc reaiblitat termic, agentie, **9.000 €;** ☎0761.526.532/ 0726.671.256

131. **FERENTARI,** dec., 38 mp, 2015, garsoniera, confort 1, etaj 1, balcon, imbunatatiri, **19.000 €;** ☎0733.383.900/ 0768.509.570/ 0733.381.880

132. **FERENTARI,** Aleea Livezilor, semidec., et. 3/4, 20 mp, 1978, gresie, faianta, parchet, termopan, boiler (apa calda), usa metalica, **7.000 €;** ☎0785.875.081

133. **FERENTARI,** Aleea Livezilor, langa scoala 136, semidec., et. parter/4, garsoniera confort 3, mobilata, gaze, lambriuri, geam baie, termopane, 15 mp, cadastru, intabulare, foarte curata, 200 m fata de tramvai, langa scoala 136, **11.000 €;** ☎0722.568.283 grigilinca@yahoo.com

134. **FLOREASCA** dec., et. 4, 54 mp, 2016, Barbu Vacarescu, gars., mezanin/4, imobil finalizat, la cheie, balcon, vedere fata, ID 250252, **67.000 €/;** ☎021.317.20.92/ 0725.445.510 radu.toma@houseproviders.ro www.houseproviders.ro

135. **FLOREASCA,** Calea Floreasca, Springtime, et. 2/2, 30 mp, bloc stradal, reabilitat termic, libera, partial mobilata, termopan, parchet, usa metalica, balcon, vedere stradala, pretabil investitie, **40.000 €;** ☎0784.883.137/ 0722.558.070

136. **FUNDENI** Residence Fundeni, str. Marului 25, dec., 47 mp, 2016, imobil P+3E, proprietar, rate la dezvoltator, Prima Casa, la cheie, finisaje la alegere, toate utilitatile.www.residencefundeni.ro **36.000 €;** ☎0724.377.294/ 0769.401.695/ 0722.209.101 niculaedanut2012@gmail.com

137. **FUNDENI,** Residence Fundeni, str. Doinei 54, dec., 40 mp, 2016, Prima Casa, imobil S+P+3E, toate utilitatile, rate la dezvoltator, semifinisata sau la cheie, f, g, p, centrala proprie, finalizare noiembrie 2016, www.residencefundeni.ro **34.000 €;** ☎0724.377.294/ 0769.401.695 niculaedanut2012@gmail.com

138. **GARA DE NORD** -metrou semidec., et. 3/7, 30 mp, 1970, confort 1, neamenajata, reabilitat termic, **33.900 €;** ☎021.231.23.18/ 0731.144.153

139. **GARSONIERA, dec., et. parter/6, 32 mp, 2016, super oferta, garsoniera dubla, super spatioasa, gresie, faianta, parchet, centrala proprie, obiecte sanitare. Acces facil la transport in comun, zona linistita, totul nou. 20.800 €; ☎0725.225.369/ 0730.831.283 ganeaadi06@gmil.com**

140. **GERMANIA** Bayern Straubing, dec., et. 2/2, 32 mp, 1984, situata in hotel de 3 stele, dispune de piscina, restaurant, sauna, etc, **16.900 €;** ☎0744.310.658

141. **GIULESTI** dec., et. 3/7, 35 mp, 2015, constructie noua, in apropierea mijloace de transport, la 10 minute de centrul orasului, finisaje superioare, centrala termica proprie, costuri intretinere scazute, **30.900 €/;** ☎0723.705.282 vanzari@nextdoor.ro

142. **GIULESTI** capat tramvai 11, 44, et. parter/1, 20 mp, 2008, cf. 2, curat, contorizat, g, f, p, t, um, totul nou, sau mai este si la etajul 1 - garsoniera, **15.000 €;** ☎0768.756.617/ 0768.848.776

143. GIULESTI sector 6, dec., 37 mp, 2016, bloc nou, 37 mp utili 31.000 E semifinisata, respectiv 34.000 E la cheie sau 43 mp utili, 32.000 E respectiv 35.000 E la cheie. Finalizare ianuarie 2017; ☎0763.441.303

144. **GIULESTI,** semidec., et. 2/7, 35 mp, 2015, constructie noua, in apropierea mijloacelor de transport, la 10 minute de centrul orasului, finisaje superioare, centrala termica proprie, costuri intretinere scazute, **30.900 €/;** ☎0723.705.282 diana@nextdoor.ro

145. **GIULESTI,** Calea, semidec., et. 5/7, 39 mp, 2009, nr 337B, vedere pe spate, bucataria se lasa mobilata, loc de parcare privat, tronson de mijloc, centrala proprie, aer conditionat, boxa subsol, 4 min cu masina pana la metrou Crangasi, **33.000 €;** ☎0740.303.046 valentinb23@yahoo.com

146. **GIURGIULUI SOSEAUA** str. Orastie, dec., 27 mp, 1987, vand garsoniera, g, f, p, t, um, etaj 1, negociabil **16.500 €;** ☎0766.890.356

147. **GIURGIULUI,** City Mall, Piata Progresu, semidec., et. 8/10, 31 mp, garsoniera confort 1, g, f, p, t, um, libera, cadastru intabulare, pregatita de vanzare, chiar merita vazuta si cumparata, zona verde, usor neg. la fata locului cash, **27.999 €;** ☎0720.039.035/ 0761.609.243 columbia.imobiliar@yahoo.com

148. **GIURGIULUI,** Sinei, 40 mp, gars., cf. 1, balcon mare, la cheie, bloc nou, et. 2, **17.500 €;** ☎0768.798.177

149. **GRADINA ICOANEI,** dec., et. parter/2, 23 mp, 1930, camera cu grup sanitar, cladire solida, expertizata in 1993, U3, intrare prin curte la comun, se poate amenaja ca locuinta dar si un mic butic cu intrare stradala, zona cu vad, boxa subsol, **23.000 €;** ☎0723.362.112/ 0724.261.323

150. **GRIGORESCU** metrou langa Billa Postavarului, dec., et. 2/10, 36 mp, 1980, curata, in bloc reabilitat termic, contorizata, balcon inchis. Accept credit, urgent, **28.000 €;** ☎0726.367.855

151. **GROZAVESTI,** metrou, dec., et. 5/6, 39 mp, 2016, garsoniera confort 1 in imobil in curs de finalizare D+P+6 cu lift, finisaje de calitate incluse in pret, bucatarie inchisa, balcon, centrala, direct dezvoltator, comision 0%, apropiere metrou, **44.600 €;** ☎0742.265.662/ 0742.265.672 office@ansamblurezidential.ro

152. **HALA TRAIAN,** dec., in vila, et. 1, necesita imbunatatiri, **25.000 €;** ☎0721.306.302

153. HRISTO BOTEV Mosilor 40 mp, gars. dubla, excelent pozitionata, imb. totale, ocazie deosebita, pret. neg.; ☎0722.642.940

154. **IACOB ANDREI** sector 5 et. parter/4, 17 mp, cf. 3, centrala pe gaze, necesita zugraveala, **8.300 €;** ☎0764.522.941/ 0720.463.340

155. **IACOB ANDREI** sector 5, semidec., 20 mp, 1970, vand garsoniera cont.3, stradal, imbunatatiri, g, f, p, t, um, boiler, gaze, 10 min metrou, **9.700 €;** ☎0760.552.689

156. **IACOB ANDREI,** et. parter/4, gars., III, f, g, p, t, balcon, gaze usa, libera, foate actele, **8.300 €;** ☎0762.752.582/ 0730.452.410

157. **IACOB ANDREI,** sect. 5, vand urgent garsoniera cu gaze, libera, confort 3, accept si unele variante auto sau **9.500 €;** ☎0785.439.746

158. **IANCULUI,** dec., et. 3/4, 34 mp, 1943, Pro Tv, Colegiul Mihai Viteazu, bloc mixt, centrala termica proprie, g, f, p, um, orientale Vest, bloc fara risc seismic, cadastru, intabulare, **32.000 €/;** ☎0724.336.834

159. **IANCULUI,** metrou, semidec., et. parter/10, 32 mp, 1968, cf. 1, balcon, reabilitat termic, disc., **34.000 €;** ☎0727.145.882

160. **IANCULUI,** Obor, Magura Vulturilor, dec., et. 5/8, 34 mp, 1986, renovata, gresie, faianta, parchet, termopan, bloc reabilitat, constructie monolit, scara curata, apropiere de metrou lancului, legaturi Ratb facile in toate zonele, merita vazut, **42.000 €;** ☎0743.274.565/ 0756.116.070 office@acorimobiliare.ro

161. **IANCULUI,** Obor, Mihai Bravu, semidec., et. 6/10, 37 mp, 1980, etaj intermediar, renovata, mobilata -utilata, libera, cadastru, intabulare, libera, **42.000 €;** ☎0731.305.360 cornelia2530@yahoo.com

162. **ILFOV,** 1 Decembrie, 8 km Bucuresti, et. parter/3, 40 mp, garsoniera transformata in 2 camere, gaze, centrala, termopan balcon, gradina flori, **18.000 €;** ☎0723.824.216

163. **KOGALNICEANU** Facultatea Drept, semidec., et. 4/5, 26 mp, 1940, g, f, p, fara bucatarie, fara legea 112, neg., **28.500 €;** ☎0725.510.003 silvia.anmari@gmail.com

164. **KOGALNICEANU PIATA,** Facultatea de Drept, dec., et. 3/6, 19 mp, 1960, vedere stradala, bl mixt, scara civilizata, t, faianta, usa metalica, se poate vinde partial mobilata, fara risc seismic, pret negociabil, **27.000 €;** ☎0788.290.453 eurocasa.imob@gmail.com

165. **KOGALNICEANU,** Petrom, vis-a-vis de Facultatea de Drept, semidec., et. 2/4, 34 mp, 1956, locatie deosebita, stradal, intrare stradala, garsoniera dubla (ap. 2 camere), renovata, centrala termica, **49.000 €;** ☎0730.006.495 office@dobroidor.ro

166. **LACUL TEI,** langa Facultatea de Constructii, parc, dec., et. 3/10, 42 mp, 1988, garsoniera, imbunatatiri, gresie, faianta, parchet, t, 2 lifturi, cadastru, intabulare, **41.500 €;** ☎021.688.08.67/ 0722.614.867

167. **LACUL TEI,** Maica Domnului, Complex Domino, Facultate, dec., et. 10/10, 42 mp, 1988, renovata complet, g, f, p, t, um, ac, baie cu fereastra, 2 lifturi, cadastru, intabulare, **39.900 €;** ☎021.688.08.67/ 0722.614.867

168. **LACUL TEI,** Maica Domnului, Fac. de Constructii, Parcul Tei, dec., et. 4/10, 42 mp, 1987, gars., confort 1 bloc pe mijloc, 2 lifturi, orientare S, vedere deschisa, imbunatatiri, gresie, faianta, parchet, t, usa metalica, cadastru, libera, **41.500 €;** ☎021.380.28.14/ 0737.435.628

169. **LIBERTY MALL,** Str. Spataru Preda, dec., et. parter/8, 40 mp, 1990, cf. 1, toate imb., **32.000 €;** ☎0736.897.571/ 0734.138.550

170. **LUICA, dec., et. 1/3, 34 mp, 2016, garsoniera complet finisata, centrala proprie, interfon, obiecte sanitare cersanit, tamplarie 5 camere 4 anotimpuri Low-e, direct dezvoltator tva 5% inclus, se accepta doar plata cash. 24.000 €; ☎0728.988.632/ 0727.592.696 adicraciun99@yahoo.com**

171. **MAGHERU** -Romana, dec., et. 2/7, 31 mp, 1970, gars. 2/7, bloc fara vreun risc seismic sau urgente, balcon, vedere spate (gradina blocului), renovata, gresie, termopan, a.c., bucataria mobilata, libera, **50.900 €/;** ☎0735.883.452 daniel.enache@centralimobiliare.ro

172. **MAGHERU,** proprietar, gars. cf. 1, imb., fara risc seismic; ☎0754.773.963/ 0758.608.698

173. **MALL VITAN,** dec., et. 4/4, 42 mp, 1990, amenajata, balcon, dresing, bloc in curs de reabilitare, **43.000 €;** ☎0721.306.302

174. **MIHAI BRAVU,** metrou, parc 10 min., dec., 55 mp, 2016, bloc parter+3 etaje+mansarda, constructie 2016, direct dezvoltator, comision 0%, finisaje lux la alegere, lift, garsoniere: 55 mp de la 55.000 €, 2 cam. 55-68 mp de la 68.900 - 77.900 €; **55.000 €;** ☎0723.805.860 dragos.balan@topapartamente.ro

175. **MILITARI** dec., et. 7/8, 2016, cf. 1, centrala, foarte aproape de mijloace de transport, **27.500 €;** ☎0720.592.299

176. **MILITARI** et. 1/4, 35 mp, 2016, comision 0% bloc nou de P+4E cu lift, garsoniere cu bucatarie inchisa, suprafete intre 32 si 40mp, apartamente 2 cam 58mp si 3 cam 72mp, finisate la cheie, pereti caramida, centrala, parcare, Penny **26.000 €;** ☎0756.230.947 houseintermed@gmail.com

177. **MILITARI** semidec., et. 3/4, 29 mp, 2016, cu lift, bloc caramida, nou, finisata la cheie, centrala, obiecte sanitare, utilitati, parcare, zona linistita, supermarket Penny in zona, maxi-taxi la 100 m, **25.000 €;** ☎0756.230.947 houseintermed@gmail.com

178. **MILITARI** dec., et. 1/4, 35 mp, 2016, Rezervelor, 0% comision, garsoniere, apartamente 2 si 3 camere, bloc nou, 4 etaje cu lift. Garsoniere cu suprafete 31.5, 34, 35.7 si 39.6 metri patrati, ap 2 cam 52 mp si ap 3 cam 59 si 66 mp - finisate la cheie, 850 A /mp, **850 €/;** ☎0756230947 houseintermed@gmail.com

179. **MILITARI** (Cora- Veteranilor - Piata) semidec., et. 9/9, 32 mp, 1975, confort 1, termopan, usa metalica, aer conditionat, credit, **29.000 €;** ☎0730.131.213 aurelian.andrei@falc-imobiliare.ro

180. **MILITARI** -Apusului, semidec., et. 3/5, 32 mp, 1974, de vanzare garsoniera confort 1, bloc reabilitat termic, usa metalica, vedere E, necesita imbunatatiri, pret negociabil, acte in regula, **26.500 €;** ☎0787.653.459 gticu.imomd@gmail.com

181. **MILITARI** in piata Veteranilor semidec., et. 7/9, 32 mp, cf. 1, 2 lifturi, g, f, p, stradala, langa metrou, neg., **30.000 €;** ☎0721.262.173

182. **MILITARI** Iuliu Maniu, semidec., et. 5/10, usa metalica, fara imbunatatiri, bloc cu doua lifturi, la trei minute de metrou, **21.500 €;** ☎0720.592.299

183. **MILITARI** Lujerului, dec., 42 mp, 1991, confort 1, etaj 4, finisata, modern, parchet, usa metalica, zona curata, acces facil piata si metrou. Mobilata si utilata, **46.000 €;** ☎0735.345.850

184. **MILITARI** Metro, particular, cf. 2, pret disc., **18.000 €;** ☎0722.803.107

185. MILITARI Veteranilor dec., et. 1/8, 40 mp, 1986, gars. la 3 - 4 min. de metrou, Ratb, vedere spre Iuliu Maniu, contorizat apa si caldura, 39.000 €; ☎0769.255.333/ 0766.244.446/ 021.771.18.52

186. **MILITARI REZIDENCE,** dec., et. 3/3, 34 mp, 2016, g, f, p, t, centrala, balcon, este locuita, rog seriozitate, urgent, ocazie, **33.700 €;** ☎0728.005.657 casaviformary007@yahoo.com

187. **MILITARI,** dec., 43 mp, 2014, Rosu, Padure, etaj 3, renovata, centrala termica, mobilata, pret neg/ urgent; ☎0769.272.638

188. **MILITARI,** Apusului stradal, 5 min metrou Pacii, dec., et. 7/11, 39 mp, 1977, vand/ inchiriez garsoniera faianta, gresie, parchet, termopane, bloc mixt, complet mobilata si utilata foarte calitativ, **39.000 €;** ☎0731.373.545

189. **MILITARI,** Auchan dec., et. 2/5, 31 mp, 2017, dec.a, bucatarie inchisa, se preda la cheie cu: finisaje, obiecte sanitare, usi, centrala termica, radiatoare, prize, intrerupatoare, geam termopan, canalizare, curent, gaz, apa, **27.000 €;** ☎0720.686.868/ 0744.665.665 contact@royal-residence.ro

190. **MILITARI,** Chiajna, dec., et. 1/4, 35 mp, 2016, comision 0%, garsoniere la cheie, finisaje la alegere, bloc de 4 etaje, lift, centrala, bucatarie inchisa,suprafete 31.5mp, 34, 35 si 35.3 -etajele 1-4, 36 si 40 mp -la parter, **30.000 €;** ☎0756.230.947 houseintermed@gmail.com

191. **MILITARI,** Cora Lujerului (Veteranilor), 2 minute metrou, semidec., et. 9/9, 32 mp, 1975, confort 1, g, f, t, ac, intabulare, cadastru, accept credit, **29.000 €;** ☎0786.730.630

192. **MILITARI,** Gorjului dec., et. 3/3, 35 mp, 2016, bucatarie inchisa, balcon mare, la etajul 3, se va preda la cheie, bucataria este inchisa si se vinde complet finisata, comision 0%, baia va fi finisata complet **34.200 €;** ☎0728.874.505

193. **MILITARI,** Politehnica, dec., et. 1/4, 36 mp, 1976, confort 1, et 1, bloc mixt, termopane, reabilitat termic, semistradal, bloc civilizat, **38.000 €;** ☎0723.867.370

194. **MILITARI,** Quadra Place, semidec., et. 6/11, 42 mp, 2007, bucatarie mobilata/utilata complet, aer conditionat. Ideala atat ca investitie cat si pentru locuit, **45.000 €;** ☎0799.936.443/ 0773.384.277 cosmin.andrei@iness-intermed.ro

195. **MILITARI,** Quadra Place, semidec., et. 7/11, 42 mp, 2007, mobilata/utilata complet, aer conditionat. Garsoniera dispune de loc de parcare inclus in pret. Ideala atat ca investitie cat si pentru locuit, **48.000 €;** ☎0799.936.443/ 0773.384.277 cosmin.andrei@iness-intermed.ro

196. **MILITARI,** stradal Iuliu Maniu, piata Gorjului statie metrou, semidec., et. 3/10, 33 mp, 1977, confort 1, libera, renovata, partial, termpoan, gresie, faianta, parchet, negociabil, **36.000 €;** ☎0722.792.039/ 0722.775.934 alexandru.barceanu@yahoo.com

197. **MILITARI,** Valea Lunga, dec., et. parter/10, 38 mp, 1975, balcon, bloc reabilitat, parchet, faianta, vedere spate, pret usor negociabil, **37.000 €;** ☎0723.118.758/ 0723.118.778 stentorintermed@yahoo.com

198. **MILITARI,** Veteranilor, dec., 38 mp, 1983, p, imbunatatiri, libera, stradal, aproape metrou/ ratb/ piata, acte, **34.800 €;** ☎0727.745.806/ 0763.698.327

199. **MIZIL** zona Ozana, et. 3/4, 21 mp, 1978, gars. cf. 2, imb., **18.500 €;** ☎0755.312.313

200. **MOGHIORS,** Drumul Taberei, 2 minute de mijloacele de transport, linia 41, 8 minute de metrou Lujerului, semidec., et. parter/10, 1965, renovata complet, instalatii saniatre, gresie, faianta, termopan, usa metalica, totul nou, bucataria mobilata complet modern 2016, **32.000 €;** ☎0752.289.028/ 0752.289.029

201. **MOINESTI,** Gorjului, stradal, dec., et. parter, 34 mp, 1984, proprietar, posibilitate, cabinete, vad foarte bun, in apropiere metrou, RATB, scoala, gradinita, pret discutabil, **45.000 €;** ☎0742.041.440

202. **MOSILOR, et. parter/5, garsoniera dubla, CT, AC, renovata total, ideal birou/ cabinet, 39.500 €; ☎0761.616.742**

203. **MUNCII PIATA,** metrou, dec., et. 7/8, 40 mp, 1997, bloc mixt, spatioasa, amenajata, gresie, faianta, parchet, termopan, usa metalica, ac, mobilata/utilata complet, bloc in curs de reabilitare, balcon inchis cu termopan, acte la zi, apropiere Calea Calarasilor, Decebal, ☎0755.075.903/ 021.252.33.22 iancului@excesimobiliare.ro

204. **MUNCII,** Arena Nationala, Diham, dec., et. 5/10, 34 mp, 1980, garsoniera deosebita. Are inbunatatiri: gresie, faianta, parachet, usa metalica, termopan, mobilat, netutilat. Toate actele la zi, **43.000 €;** ☎0770.437.577 agentie1@mauwis.ro

205. **NERVA TRAIAN,** Studio, dec., et. 3/11, 59 mp, 2016, complet finisat, bloc nou, constructie de calitate, compartimentari caramida, 2 minute de metrou, centrala, lift, comision 0, **68.250 €;** ☎0743.777.700 office@rfccity.ro

206. **NITU VASILE,** 20 mp, gars. II, f, g, p, t, toate actele, **22.500 €;** ☎0762.752.582/ 0730.452.410

207. **OBOR** dec., 31 mp, 2015, metrou, dezvoltator, comision 0%, garsoniera etaj 1, 37 mp. Garsoniera vine cu finisaje si obiecte sanitare incluse in pret, tva inclus, **43.800 €/;** ☎0752.196.391 georgiana.vanzari@gmail.com

208. **OBOR** -Colentina, dec., et. 2/8, gars., cf. 1, libera, imbunatatiri, cadastru, bloc mixt, foarte civilizat, neg., ☎0768.418.685

209. **OBOR** 3 min. metrou, semidec., et. parter/10, 33 mp, 1965, parter, balcon inchis termopan, amenajata, gresie, faianta, parchet, termopan, usa metal, acte la zi, pozitie excelenta, scara curata, apropiere piata, parc, lancului, Ferdinand, Mihai Bravu, potential investitie **33.900 €;** ☎0755.075.903/ 021.252.33.22 iancului@excesimobiliare.ro www.excesimobiliare.ro

210. **OBOR** Pantelimon, Mega Mall, semidec., et. 8/10, 33 mp, 1980, gars., toate imb., g, f, p, t, um, bucatrie mobilata, libera, cadastru, intabulare, ideal investitie **34.500 €;** ☎0723.947.833/ 0722.614.867

211. **OBOR,** Colentina, Doamna Ghica, Parc Plumbuita, aproape BCR, dec., et. 7/10, 34 mp, 1980, gars. cf. 1, bloc mixt, pe mijloc, orientare S, scara curata, imb., g, f, p, t, um, ac, cadastru, intabulare, **35.000 €;** ☎021.380.28.14/ 0737.435.628

212. **OBOR,** Colentina, Doamna Ghica, vav parc Plumbuita, dec., et. 6/10, 35 mp, 1980, bloc mixt, renovata recent, g, f, p, t, um, usi noi, instalatii noi, cadastru, intabulare, **35.000 €;** ☎021.688.08.67/ 0722.614.867

213. **OBOR,** Colentina, Teiul Doamnei, Sectia 7, Kaufland, semidec., et. 8/10, 32 mp, 1975, cf. 1, pe mijloc, vedere deschisa, imb, g, f, termopan, um, ac, cadastru, intabulare, libera, **33.000 €;** ☎021.380.28.14/ 0737.435.628

214. **OBOR,** str. Avrig, Obor Towers, dec., et. 5/15, 54 mp, 2009, 2 min. de metrou, Ratb, parc, ideal pentru tineri, centrala proprie, contorizare individuala, finisaje la alegere, terasa 15 metri patrati, la cheie, **54.800 €/;** ☎0725.579.406 diana@nextdoor.ro

215. **OLTENITEI SOSEAUA, langa Kaufland, dec., 21 mp, proprietar vand urgent garsoniera, et. 4, izolatie, semimobilata, negociabil, 19.000 €; ☎0767.706.969**

216. **OZANA** Nicolae Teclu dec., et. 4/10, 38 mp, 2014, bloc nou cu paza, libera **28.000 €;** ☎0721.275.684

217. **PACHE PROTOPOPESCU,** dec., et. 3/4, 29 mp, 1940, garsoniera renovata, balcon termopan, bucatarie mobilata, g, f, p, fara legea 112, fara risc seismic, intabulare, **32.000 €;** ☎0725.510.003 silvia.anmari@gmail.com

218. **PAJURA,** et. 9/9, 32 mp, 1972, gars., curata, bloc reabilitat, **26.000 €;** ☎0721.372.512

219. **PAJURA,** et. 3/4, 28 mp, 1977, gars., fara imb., **28.000 €;** ☎0721.372.512/ 0769.668.915

220. **PANDURI,** semidec., et. 8/8, bloc mixt, renovat recent 2015, mobilat modern, utilat complet, **35.500 €;** ☎0732.644.203/ 0721.549.237

221. **PANDURI,** Monitorul Oficial, semidec., et. 8/8, 26 mp, 1993, bloc mixt,balcon, imbunatatiri, mobilata, utilata, stare buna, ID 251262, **36.500 €;** ☎021.317.20.92/ 0725.445.510 melania.gadaleanu@houseproviders.ro

222. **PANTELIMON** -Cora, et. 1/4, gars. III, libera, fara imb., Radet, gaze usa, toate actele, **10.800 €;** ☎0762.752.582/ 0730.452.410

223. **PANTELIMON** -Spital, semidec., cf. 2, f, g, t, um, cad., intab., neg., **14.500 €;** ☎0786.688.926/ 0720.746.737

224. **PANTELIMON** Baicului 1, semidec., et. 8/10, 33 mp, 1980, particular, cf. 1, liber, ferestre PVC, Um, parchet, g, f, stradal, **34.500 €;** ☎0731.461.711

225. **PANTELIMON** Cora semidec., et. 2/4, 20 mp, 1980, garsoniera confort 3, izolata termic interior, g, f, t, instalatii noi sanitare si electrice, usa metalica, centrala termica, ac, **17.500 €;** ☎0727.723.501 acatincamihaela87@gmail.com

226. **PANTELIMON** Cora, semidec., et. 1/9, gars. cf. 3, caldura Radet, gaze, libera, toate actele, **10.500 €;** ☎0765.011.786/ 0737.785.502

227. **PANTELIMON** Piata Delfinului semidec., et. 9/10, 32 mp, 1980, confort 1, balcon tip logie, fara imbunatatiri, libera, apropiere piata, mega mall, parc, lac **32.000 €;** ☎0754.396.668/ 0727.917.777 office@delpihouse-imobiliare.ro

228. **PANTELIMON** Spital, semidec., 20 mp, gars. cf. 2, libera, toate actele, **14.000 €;** ☎0765.011.786/ 0737.785.502

229. **PANTELIMON** Spital, 20 mp, gars. II, f, g, t, toate actele, **14.500 €;** ☎0762.752.582/ 0730.452.410

230. **PANTELIMON,** dec., et. 10/10, 32 mp, garsoniera confort 1, imbunatatiri, cadastru, intabulare, **33.000 €;** ☎0729.613.006

231. **PANTELIMON,** semidec., et. parter/4, 20 mp, 1984, garsoniera confort 2, renovata recent, centrala gaze, aer conditionat, termopane, usa metalica, parchet, gresie, faianta, totul nou, bloc reabilitat termic, cam video la intrare, interfon, zona bloc linistit, **14.900 €;** ☎0765.505.103 eugenauto27@yahoo.ro

232. **PANTELIMON,** dec., 33 mp, 1975, stradal, parter, garsoniera dec.a, renovata, 33 mp, ideal birou, vedere stradala- 50.000 €; Cimitirul Armenesc, garsoniera semidec.a, etaj 9, necesita renovare - 32.000 €; ☎0722547414

233. **PANTELIMON,** Cora, Granitul semidec., et. 1/4, 20 mp, 1968, garsoniera cf. 3, libera, fara datorii, cadastru, intabulare, certificat energetic. Instalatii electrica, sanitara si termica noi, **11.500 €;** ☎0763.343.040

234. **PANTELIMON,** Electroaparataj, Stadionul National, stradal, dec., et. 8/10, 32 mp, cf. 1, bloc mixt, complet renovata total, g, f, p, t, um, 2 lifturi, scara civilizata, cadastru, disc., **32.000 €;** ☎0761.749.316/ 0722.824.757

235. **PANTELIMON,** Mall, 33 mp, 6/10, parchet, gresie, balcon util, acte finalizate, 32.000 euro, 0747.389.274, 2 camere 1/4, in oras Pantelimon, cu imb., complete, centrala, pret neg., la oferte serioase: 0771.479.177

236. **PANTELIMON,** Mega Mall, dec., et. 8/10, 32 mp, 1975, bloc mixt, stradal, spatioasa, amenajata, gresie, faianta, parchet, termopan, usa metalica, intrare stradala, vedere spate, fara balcon, 2 lifturi, contorizare, acte la zi, apropiere Delfinului, Parcul National, **31.900 €;** ☎0744.314.315/ 021.252.33.22 iancului@excesimobiliare.ro www.excesimobiliare.ro

237. **PANTELIMON,** Parcul Morarilor, 24 mp, cf. 2 sporit, bloc mixt, etaj 2, complet renovata, g, f, p, t, um, ac, totul nou, mobilata, utilata, libera, cadastru, merita vazut, **26.000 €;** ☎0761.749.316/ 0722.824.757

238. **PIEPTANARI,** Zabrauti, 18 mp, gars., cf. 3, cu gaze, g, f, p, t, libera, parter, toate actele, **8.000 €;** ☎0765.780.927

239. **POLICOLOR, Metropolitan City 2, Promotia lunii Septembrie dec., 52 mp, 2017, studio tip 2, direct dezvoltator, ansamblu rezidential, finisaje la alegere, fatada ventilata, piatra naturala pe casa scarii, balustrada inox, 49.000 €; ☎0721.805.158/ 0722.297.332 gabriela@metropol

Imobiliare vânzări 2 CAMERE

290. **TUNSU PETRE** Rahova, Toporasi cf. 3 semidec., imb., gaze centrala, 2/4, p/4, 3/4, 8.000 - 11.000 euro ☎0787.638.327/ 0727.480.818

291. **TURDA,** dec., et. 4/8, 32 mp, 1984, stradal, confort 1, bloc mixt, curata, mijloace de transport in zona, bloc reabilitat, **41.000 €;** ☎0735.345.850/ 021.260.04.79

292. **TURNU MAGURELE,** nr. 13, Berceni, stradal vedere parc, semidec., et. parter/9, 30 mp, 1979, proprietar, gars cf. 1, reabilitat, logie cu termopan, aer conditionat, semimobilata (mobila bucatarie aragaz biblioteca dulap hol) imbunatatiri clasice (g, f, p, um) accept credit, **31.000 €;** ☎0764.049.460 s.mihaela@rocketmail.com

293. **UNIRII** dec., et. 8/8, 40 mp, 2000, bloc mixt, paza permanenta, scara foarte curata. Garsoniera spatioasa si luminoasa, renovata, mobilata si utilata. Ideala locuinta/investitie, **58.000 €;** ☎0730.993.333 tentantimobiliare@yahoo.com

294. **UNIRII** -Mircea Voda, dec., et. 2/3, 41 mp, 2014, imobil mic P+2+3 retras, finisat, termoizolat, lift, centrala termica proprie, finisajele interioare, loc parcare subterana si TVA incluse in pret, **60.000 €;** ☎0735.883.452 daniel.enache@centralimobiliare.ro www.centralimobiliare.ro

295. **UNIRII SPLAI** Confort City, 42 mp, garsoniera conf.1, etaj 1, balcon, loc parcare, g, f, p, t, um, c+i, libera, merita vazuta, **32.000 €;** ☎0733.383.900/ 0768.509.570/ 0733.381.880

296. **UNIRII,** Camera de Comert, pe bulevardul Mircea Voda, dec., et. 7/8, 42 mp, 2002, proprietar, complet renovata, luminoasa si foarte curata, aer conditionat. Se vinde complet mobilata, **65.500 €;** ☎0745.134.980

297. **UNIRII,** Coposu, Sf. Vineri, dec., et. 6/8, 50 mp, 1990, garsoniera, 1 ac, 2 balcoane termopan, bucatarie utilata si mobilata, gresie faianta, jacuzzi. Se poate transforma in 2 camere, **82.000 €;** ☎0726.192.957 office.addimob@gmail.com

298. **UNIRII,** Victoriei, vi a vis de hotel Novotel, dec., et. 2/3, 40 mp, 1915, vanzare o garsoniera, 15 mp hol, libera, curata si cu imbunatatiri la 36.500 Euro - in rate 29.000 Euro in 25 luni, **36.500 €;** ☎0733.657.211 danyion67@yahoo.com

299. **UNIVERSITATE** et. 6/7, 24 mp, 1940, Biserica Italiana, libera, renovata complet, ideal investitie, **26.000 €/;** ☎021.253.01.13/ 0745.087.966 office_treibrazi@yahoo.com

300. **UNIVERSITATE** -3 minute de metrou, dec., et. 8/8, 32 mp, 1967, mobilat complet - pat matrimonial, dulap, masina de spalat si frigider nou, bucatarie mobilata: aragaz, cuptor cu microundeintretinere 60 de lei vara, 160 iarna (caldura inclusa), **33.500 €;** ☎0737.278.221 johnprentoulis@yahoo.com

301. **UNIVERSITATE,** dec., et. 5/9, 20 mp, garsoniera, libera, termopan, parchet, cadastru, intabulare, bloc civilizat, acces imediat metrou Universitate, discutabil, **23.500 €;** ☎0764.641.758/ 0722.912.924/ 0722.256.664 cordialimobiliare@yahoo.com www.cordialimobiliare.ro

302. **VACARESTI,** Tineretului, dec., et. 4/10, 48 mp, 2016, bloc nou, constructie de calitate, promotie, complet finisat, obiecte sanitare in baie, aer conditionat, mobilier bucatarie, comision 0, **45.705 €;** ☎0727.722.222 office@theconcept.ro www.theconcept.ro

303. **VATRA LUMINOASA,** metrou lancului, dec., et. 3/8, 52 mp, 1961, (boxa 5 mp), garsoniera dubla, intrare stradala, vedere spate (est), bloc reabilitat, termopan, parchet lemn, loc parcare, **49.999 €;** ☎0729.705.644

304. **VICTORIEI PIATA,** str. Scarlatescu, semidec., et. parter/1, 49 mp, 1960, exclusivitate, garsoniera dubla, hochparter/1, suprafata totala 49 mp+boxa 7 mp, renovata, centrala proprie, intrare separata, acte in regula, strada liniistita, **54.000 €;** ☎0722.891.941/ 0757.439.615 royalimob@yahoo.ro

305. **VITAN** Barzesti - Confort City, Splaiul Unirii, dec., et. 1/10, 42 mp, 2010, gars., complex cu paza, libera, bucatarie spatioasa, spatii depozitare, posibilitate parcare, acte, Id 196676, **32.900 €;** ☎0732.555.333/ 0720.722.861 office@activimob.ro www.activimob.ro

306. **VITAN** Mall, dec., et. 3/10, 40 mp, 1990, retras in plan secund, ideal investitie, spatioasa, luminoasa, mobilata si utilata, parchet, gresie, faianta, termopan, usa metalica, usi interioare schimbate, instalatii refacute, ID:1405, **55.000 €;** ☎0729.633.833 office@bonanzaimobiliare.ro

307. **VITAN MALL** dec., et. 6/8, 40 mp, 1986, garsoniera, etaj 6/P+8, balcon, baie, nemobilata, parchet, gresie, faianta, usa metalica, termoficare, lift; **43.900 €;** ☎0724.299.311

308. **VITAN MALL,** Casa de Pensii, dec., 42 mp, 1990, stradal, super pozitie, amenajata, bloc mixt, et.8, **47.000 €;** ☎0728.955.401

309. **VITAN,** dec., et. 8/8, 40 mp, 1991, garsoniera spatioasa, renovata, bloc mixt, in apropiere de Mall Vitan, la 5 min de statia de metrou Mihai Bravu. Garoniera este dec.a, alcatuita din hol, baie, bucatarie, **47.000 €;** ☎0721.414.909 contact@liviaradu.ro

310. **VITAN,** Lacramioarei, dec., et. 4/5, 29 mp, vand garsoniera, cf. 1, bloc reabilitat, g, f, t, um, ct, ac, toate actele, neg., **29.000 €;** ☎0721.739.111

311. **VITAN,** Mall dec., et. parter/4, 37 mp, 1992, cf 1, dec, p/4, amenajata st 37,5 mp vis a vis de mall 50.000 €. Vitan, Brailita, cf 1, et. 4/8, libera, fara imbunatatiri, 39 mp, 44.000 €, **50.000 €;** ☎0722.852.863/ 0761.943.192 marianailie2005@yahoo.com

312. **VITAN,** Mall, dec., et. 8/8, 41 mp, 1991, bloc mixt, complet mobilat si utilat, gresie, faianta, parchet, termopan, usa metalica, balcon inchis cu termopan, la 5 min. de Mall Vitan, **47.000 €;** ☎0765.852.372 ionutiorga.rezo@gmail.com

313. **VITAN,** Mall, dec., et. 8/8, 42 mp, 1986, garsoniera, bloc mixt, bloc reabilitat, gresie, faianta, oarchet, termopan, balcon inchis, la 1 min. de Mihai Bravu, la 6 min. de Auchan Vitan, **45.500 €;** ☎0765.852.372 ionutiorga.rezo@gmail.com

314. **VITAN,** Mall, dec., et. 2/8, 40 mp, 1990, grasoniera confort 1, 40 mp utili +balcon 3,80 mp, gresie, faianta, parchet, termopan, aer conditionat, usa metalica, scara curata, zona liniistita, bloc in, **50.000 €;** ☎0765.852.372 ionutiorga.rezo@gmail.com

315. **VITAN,** Mall, Banul Udrea, semidec., et. 4/5, 20 mp, 1970, particular, confort 3, gresie, faianta, parchet, termopan, usa metalica, gaze la usa, reabilitat termic, mobilat, loc parcare; **16.700 €;** ☎0765.770.088

316. **VITAN,** Mall, stradal, dec., et. 8/8, 42 mp, 1991, garsoniera, bloc mixt, balcon generos, gresie, faianta, parchet, termopan, usa metalica, aer conditionat, bucatarie mobilata, apometre, **45.000 €;** ☎0765.852.372 ionutiorga.rezo@gmail.com

317. **VITAN,** Str. Foisorului, dec., et. 5/8, 40 mp, 1988, garsoniera, gresie, faianta, parchet, usa metalica, mobilata, bloc in curs de reabilitare, **51.000 €;** ☎0723.638.336/ 0723.163.080 cristina_rosu2005@yahoo.com

318. **ZETARI** spre Luica et. 2/4, 35 mp, cf. 1, balcon mare, imb. la cheie, cash **17.500 €;** ☎0764.522.941/ 0726.410.728

Apartamente 2 camere

1. **1 DECEMBRIE** dec., et. parter/4, 45 mp, 2016, Ilfov, vis-a-vis Mega Image super oferta, super lux, ocazie, doar cash, pt. credit 27.500 €, **22.500 €/;** ☎0730.571.111

2. **1 DECEMBRIE** dec., et. 2/4, 45 mp, 2016, Ilfov, vis-a-vis Mega Image, super oferta, super lux, ocazie, doar cash, 100% poze, reale bloc caramida structura beton apometre curte 560 mp pt. locatar nu credit, **22.500 €/;** ☎0730.571.111

3. **1 DECEMBRIE** Pallady, Jean Steriadi, dec., et. 2/4, 53 mp, 2016, centrala termica, termopan Veka, usi Pinum, lift, pereti caramida, finisaje la alegere, finalizare 02.2017. Strada Gura Siriului nr. 68, (scoala 116, gradinita, piata Ozana), **42.900 €;** ☎0768.046.736 siriului51@gmail.com

4. **1 DECEMBRIE 1918** semidec., 59 mp, 2017, Grigorescu, imobil nou, demisol (parcare)+ P+3e+m, modern, direct dezv., accept credit bancar / ipotecar, predare decembrie 2017, 10 min. metrou, finisaje la alegere, centrala prop., geam Tripan, **45.500 €;** ☎0758234449 rusu.c@vbi.ro http://www.vbi.ro

5. **1 DECEMBRIE 1918,** Titan, semidec., 62 mp, 2016, imobil nou, demisol (parcare)+p+2e+m, modern, direct dezv, accept credit bancar/ ipotecar, predare 2017, 10 min. metrou, finisaje la alegere, centrala proprie, geam Tripan, red1% la plata in avans, **58.900 €;** ☎0758.234.495 rusu.c@vbi.ro

6. **1 DECEMBRIE 1918,** Trapezului, dec., 59 mp, 2016, imobil nou, demisol (parcare)+p+2e+m, modern, direct dezv, accept credit bancar/ ipotecar, predare 2017, 10 min. metrou, finisaje la alegere, centrala proprie, geam Tripan, red 1% la plata in avans, **55.500 €;** ☎0758.234.495 rusu.c@vbi.ro www.vbi.ro

7. **1 DECEMBRIE,** dec., et. 2/4, 45 mp, 2016, Ilfov, vis-a-vis Mega Image, super oferta, super lux, ocazie, doar cash, 100% poze, reale bloc caramida structura beton apometre curte 560 mp pt. locatar nu credit, **22.500 €/;** ☎0730.571.111

8. **1 DECEMBRIE,** Ilfov, vis a vis Mega Image, dec., et. 2/4, 45 mp, 2016, super oferta, super lux, ocazie, doar cash, 100% poze reale, bloc caramida, structura beton, apometre, curte 560 mp pt. locatar, nu credit, **24.500 €;** ☎0730.571.111

9. **1 DECEMBRIE,** metrou, Trapezului, dec., et. 1/4, 52 mp, 1984, bloc 4 etaje, termopane, gresie, faianta, parchet, usa metalica, curat, **56.000 €;** ☎0728.777.132 office@ramax.ro

10. **1 DECEMBRIE,** Titan, dec., et. 2/3, 63 mp, 2016, imobil nou construit, zona liniistita, apropare de metrou, acces usor N. Grigorescu, Dristor. Med. Residence Pallady este un proiect cu apartamente de lux la pret de Prima Casa, **55.000 €;** ☎0726.843.350/ 0742.317.614 marina@cityland.ro

11. **1 MAI** semidec., et. parter/3, 53 mp, 1974, zona deosebita, linistita, spatii verzi, ideal investitii, 2 min. tramvai / autobuz, 5 min. metrou, semimobilat, curat, stare buna, **67.000 €;** ☎0743.174.433

12. **1 MAI,** dec., et. parter/3, 135 mp, 2016, apartamente de lux, noi 2016, la cheie, suprafete 75-166 mp+ (curte proprie intrare separata) bai utilate si amenajate, boxe, parcari, bucatarii inchise, balcoane, la doar 2 minute de metrou, cash, credit, **70.000 €;** ☎0764.180.048/ 0762.279.705

13. **1 MAI,** Turda, dec., et. 3/8, 55 mp, 1982, apartament 2 camere, bloc stradal vedere fata, mobilat modern, masina spalat, frigider, aragaz, aer cond., usa metalica. Vecinatati: Victoriei, Crangasi, Domenii, parc Herastrau, Gara. Agentie, **69.500 €;** ☎0762.093.000

14. **13 SEPTEMBRIE** semidec., et. parter/1, 47 mp, 1936, -Marriott, 2 camere in vila P+1, centrala proprie, parchet, gresie, faianta, libera, **45.000 €/;** ☎0731.316.925/ 0744.358.434 nedcom.imob@gmail.com

15. **13 SEPTEMBRIE,** dec., et. 1/8, 57 mp, 1989, Lacul Plopului nr. 5, particular, 2 camere, etaj 1/ 8, confort 1, in Bucuresti.Renovat recent. Poze pe site + video URL 57 mp utili + 4 mp balcon **80.000 €;** ☎0722.233.085

16. **13 SEPTEMBRIE,** intersectie cu Bl. Sebastian, et. parter/7, 62 mp, 2 camere, liber, **62.500 €;** ☎0757.964.515

17. **13 SEPTEMBRIE,** Liceul Odobleja, dec., et. 7/8, 64 mp, 1988, neamenajat, termopan, bloc curat, neg., **63.000 €;** ☎0733.683.446

18. **13 SEPTEMBRIE,** Prosper, dec., et. parter/8, 70 mp, 1988, 2 camere parter, termopan, centrala termica, gresie, parchet, faianta, bloc reabilitat termic, construit in 1988, su 70 mp inclus balcon cu iesire la strada, pretabil spatiu comercial, **63.000 €;** ☎0721.335.821

19. **16 FEBRUARIE PIATA,** semidec., et. 3/5, 47 mp, 2011, apartament foarte frumos, in zona soseaua Chitila/ Mezes, finisat complet, centrala termica noua, balcon inchis in termopan, foarte luminos, apropare de statie autobuz si tramvai. Negociabil, **49.900 €/;** ☎0741.464.214/ 0742.655.372 zapodeanugabriel@gmail.com

20. **ALBA IULIA PIATA** Rond, semidec., et. 3/4, 64 mp, 1992, mobilat, liber, amenajari si finisaje de lux, liber. Paza. Privelistea oferita este spectaculoasa, vedere pe spate, **89.000 €;** ☎0752.506.254 narcis.cazacu@galaxyimob.ro www.galaxyimob.ro

21. **ALEXANDRIEI** Haliu, strada Smardan, dec., et. 1/2, 45 mp, 2016, suprafete intre 45-85 mp la parter au si gradina de 30 mp utilitati la cheie, intr-un bloc cu 8 apartamente, preturi intre 30-43.000 €, **30.000 €;** ☎0751.058.060

22. **ALEXANDRIEI,** 3 minute distanta de Cora, Rahova, dec., et. parter/3, 54 mp, 2016, apartament finisat complet, se preda la cheie, 54 mpu, bucatarie inchisa, curte de 21 mp, geam la baie, comision 0% de la cumparator, loc de parcare, **39.000 €;** ☎0728.874.505

23. **ALEXANDRIEI,** Cartier Independentei, Leroy Merlin, dec., et. 2/5, 49 mp, 2016, bloc nou cu lift, apartamente spatioase si finisate la cheie, contorizate individual, acces stradal si RATB. Direct dezvoltator. Comision 0 %. Discount la plata cash, **32.990 €;** ☎0762.438.069 office@bragadiruresidence.ro

24. **ALEXANDRU OBREGIA,** et. 4/10, 55 mp, ap. 2 cam., I, f, g, t, balcon inchis, toate actele, **46.500 €;** ☎0762.752.582/ 0730.452.410

25. **ALEXANDRU OBREGIA,** fantana florilor, semidec., et. 5/10, 54 mp, 1974, bloc monolit stradal, spatiu verde in fata blocului, cf 1, foarte curat, parchet din dotare 2 ger conditionat, usa metalica, et. 5/10, balcon mare pozitionare SV, **45.000 €;** ☎0722.852.863/ 0761.943.192 marianailie2005@yahoo.com

26. **ALUNISULUI,** dec., et. 4/8, 55 mp, ap. 2 cam., I, liber, fara imbunatatiri, toate actele, **40.000 €;** ☎0762.752.582/ 0730.452.410

27. **ALUNISULUI,** dec., et. 4/8, cf. 1, f, g, cad.+intab., **40.000 €;** ☎0786.688.926/ 0720.746.737

28. **ANDRONACHE,** Colentina, sector 2, dec., 68 mp, 2016, ap. 2 cam., finisat, et. 1, vedere stradala, p+2+m, 2 ap./ nivel, Sos. Andronache, **68.900 €;** ☎0721.000.150

29. **ANSAMBLUL GAMA RESIDENCE TOWERS FAZA II,** dec., 61 mp, 2016, 2 camere, cf. 1, toate imbunatatirile noi 2016: gresie, faianta, parchet, termopan, usa metalica, videointerfon, centrala termica, 2 balcoane, dormitor cu dressing, bloc nou 2016, **59.000 €;** ☎0758.041.197

30. **ANSAMBLUL GAMA RESIDENCE TOWERS FAZA II,** dec., 62 mp, 2016, 2 camere, cf. 1, toate imbunatatirile noi 2016: gresie, faianta, parchet, termopan, usa metalica, videointerfon, centrala termica, balcon, bloc nou 2016, **60.000 €;** ☎0758.041.197

31. **ANSAMBLUL GAMA RESIDENCE TOWERS FAZA II,** dec., 74 mp, 2016, 2 camere, cf. 1, toate imbunatatirile noi 2016: gresie, faianta, parchet, termopan, usa metalica, videointerfon, centrala termica, debara, terasa cu spatiu de depozitare si vedere superba, bloc nou 2016, **70.000 €;** ☎0758.041.197

32. **APARATORII PATRIEI** semidec., et. 5/5, 51 mp, 2016, localizat in zona de Sud a Bucurestiului, ansamblul Sun Residence Berceni ofera viitorilor proprietari apartamente cu 1 sau 2 camere, luminoase si spatioase, disponibile la preturi excelente, **52.479 €;** ☎0730.177.228 daniela.vasile@coldwell-banker.ro www.apartamente-noi-berceni.ro

33. **APARATORII PATRIEI, dec., et. 2/5, 53 mp, 2016, apartamentul propus spre vanzare la 5 minute de statia RATB si 15 minute de metrou Aparatorii Patriei, distanta parcursa pe jos. finisaje la alegere, fara comision, TVA 5% inclus, 44.500 €; ☎0799.877.999/ 0733.182.994**

34. **APUSULUI RESIDENCE,** dec., et. parter/4, 50 mp, 2016, ultimul apartament disponibil, finalizat, intr-un bloc nou, zona linistita, parca, loc de parcare, gresie, faianta, parchet, centrala, obiecte sanitare. Acceptam credit, comision 0%. **46.000 €/;** ☎0770.186.870

35. **ARMENEASCA,** Princess Prime, dec., 50 mp, 2013, 2 camere bine situate intr-un spatiu mai mult decat suficient pentru apartamentul tau cochet din oras. Un hol primitor, un dormitor linistit si o camera de zi cu bucatarie deschisa, **120.000 €;** ☎0733.391.139 vanzari@maria-rosetti38.ro www.maria-rosetti38.ro

36. **AVIATIEI,** dec., et. 3/4, 64 mp, 1983, ap. cu 2 balcoane, realitat, neg., **95.000 €;** ☎0755.164.205 victor_crangureanu@yahoo.com

37. **AVIATIEI,** dec., et. 1/4, 60 mp, 1983, balcon, reabilitat, centrala, mobilat, utilat, neg., **97.000 €;** ☎0755.164.205 victor_crangureanu@yahoo.com

38. **AVIATIEI,** parter cu balcon, amenajat, vedere mixta, nedisc., exclus agentii, **82.000 €;** ☎0722.492.002/ 0736.319.343

39. **AVIATIEI,** Caramfil, dec., et. 3/4, 56 mp, 2 balcoane, liber, **85.000 €;** ☎0723.627.544

40. **AVIATIEI, Metropolitan Residence, dec., 75 mp, 2015, direct dezvoltator, bloc nou, apropiere metrou, pozitie excelenta, 2 camere, bucatarie inchisa, compartimentare din caramida, finisaje moderne la alegere, comision 0%, 88.000 €; ☎0736.362.110 ramona@metropolitanresidence.ro www.metropolitanresidence.ro**

41. **BABA NOVAC** Fildesului, dec., et. 2/4, 55 mp, 1960, balcon mare, sobe cu gaz, posibilitate ct, bloc caramida, camere inalte, fara imbunatatiri, necesita renovare, cadastru, certif energetic. Zona superba **53.000 €;** ☎0721.275.684

42. **BABA NOVAC STR.,** langa parcul Al. Cuza, semidec., et. 10/10, 50 mp, 1966, ocazie, cf. 1, nemobilat, curat, termopane, bloc reabilitat termic, parchet, usa metalica, **49.500 €;** ☎0762.585.202/ 0752.381.235 gerceatodor@yahoo.fr

43. **BABA NOVAC,** et. parter/1, 54 mp, Strada Intrecerii nr. 1, 2 camere, gresie, faianta, termopane, centrala proprie; ☎0766.608.474

44. **BABA NOVAC,** Campia Libertatii, dec., et. 4/10, 55 mp, 1971, cf. 1, liber, spatios, izolat termic, parchet, usa metalica, apropiere metrou si parc **54.000 €;** ☎0722.300.698/ 021.330.79.50

45. **BABA NOVAC,** Campia Libertatii, semidec., et. parter/1, 52 mp, 1960, parter/p+1/vila, curte, centrala proprie, gresie, la 7 minute de metrou Piata Muncii, 5 minute de Parc A.I. Cuza. Vecinatati: Mihai Bravu, Rond Baba Novac, Gh. Petrascu. OVA81053, **58.900 €;** ☎0737.504.516 office@catalog-rezidential.ro www.catalog-rezidential.ro

46. **BABA NOVAC,** Decebal, semidec., et. parter/1, 81 mp, 1950, parter/ p+2, in vila renovata, instalatii 2015, cu suprafata locuibila de 54 mp + demisol 24 mp si curte 120 mp, ideal firma, acte. Vecinatati: Unirii, Dristorului, Mihai Bravu. OVA 74151, **85.000 €;** ☎0737.504.516 office@catalog-rezidential.ro www.catalog-rezidential.ro

47. **BABA NOVAC,** metrou Dristor, stradal, et. 3/9, 53 mp, cf. 1, balcon, complet renovat, g, f, p, t, um, foarte curat, liber, scoli, gradinite, piata, metrou, cadastru, **54.000 €;** ☎0761.749.316/ 0722.824.757

48. **BAICULUI,** et. 4/4, 2 camere, cf. 3, imbunatatiri: centrala, aer conditionat, gresie, faianta, parchet, termopan, **19.500 €;** ☎0785.270.148

49. **BANEASA** Horia Macelariu, dec., et. 3/4, 55 mp, stare perfecta, mobilat utilat, gresie, faianta, parchet, termopan, rulouri, aer conditionat, usi interioare noi **83.000 €;** ☎0733.694.090 ingrid.pavelescu@housedat.ro

50. **BANEASA,** semidec., et. parter/4, 50 mp, 1982, foarte bine amplasat apropae de parcul Herastrau, vedere mixta est-vest, curat, fara balcon, dar cu acces la uscatoria blocului, pentru uscat rufe si spatiu de depozitare suplimentar. Urgent. Negociabil, **75.000 €;** ☎0771.697.405 oannamad@yahoo.com

51. **BANEASA,** str. Neagoe Voda, parter, **78.500 €;** ☎0761.656.623

52. **BANEASA,** Ansamblul Rezidential Felicity semidec., et. 3/4, 69 mp, 2012, ofera spre vanzare apartamente de 2 camere, la preturi excelente si cu dotari si finisaje de calitate. Complexul rezidential se afla in apropiere de Padurea Baneasa, **55.400 €;** ☎0799.903.300 maria.andrei@coldwell-banker.ro http://www.felicity.ro

53. **BANEASA,** Sisesti, dec., et. 1/4, 57 mp, 2009, duplex in bloc 2009, cu gradina, boxa si garaj. Zona aerisita langa Padurea si Centrul Comercial Baneasa. Duplex elegant, ideal pentru tinerii care lucreaza la birourile din Nord. Comision 0%, **94.000 €;** ☎0758.333.888 marius.padurariu@realpro.ro

54. **BANEASA,** Soseaua Straulesti, langa Petrom City, semidec., et. 4/4, 74 mp, 2008, bloc nou, cu vedere spre lac si Casa Presei. Suprafata utila este de 64 mp living open space cu bucataria, mobila pe comanda, loc de parcare, **75.500 €;** ☎0732.535.415

55. **BANEASA,** zona redactie Antenta 1, dec., et. 3/5, 107 mp, apartament 2 camere, bloc nou exclusivist, spatii generoase, dotat cu ac, parchet, termopan. Loc parcare subteran inclus in pret, **128.000 €;** ☎0731.200.008

56. **BANEASA,** Zoo, Carina Residance, dec., et. 3/5, 68 mp, 2010, apartament 2 camere, dec., balcon, loc parcare in subteran, renovat complet, spatios, complex cu paza 24/24, supraveghere video. Ideal locuit sau investitie. **87.000 €;** ☎0721.608.435

57. **BANU MANTA,** p/4, lux, terasa 44 mp, an 2013, 145.000 E; Calarasilor, 3/8, lux, mobilat, 105.000 E; ☎0723.597.942/ 0722.511.041

58. **BANU UDREA,** sector 3, semidec., et. parter/4, 48 mp, vanzare 2 camere, **36.000 €;** ☎0774.461.066

59. **BARBU VACARESCU,** Tei, dec., et. 1/3, 87 mp, 2016, apartament 2 camere, situat la etajul 1 sau etajul 2 al unui bloc nou an 2016, P+2E+M, 2 bai, centrala termica, parchet, gresie, faianta, obiecte sanitare, **107.000 €;** ☎0724.066.844 vivianapav@yahoo.com

60. **BASARABIA,** Campia Libertatii, Parcul National, Riviera, semidec., et. 3/11, 52 mp, 1964, 5 min. metrou, stradal, bloc reabilitat termic, geam la baie, p, t, ved. placuta, zona verde, scara civilizata, **43.000 €;** ☎0770.956.572

61. **BASARABIA,** Campia Libertatii, vis-a-vis de Parcul National, vedere Arena Nationala, dec., et. 4/11, 50 mp, 1970, particular, ap. 2 camere, renovat recent, g, f, p, t, ac, reabilitat termic, neg., **67.000 €;** ☎0744.523.537

62. **BASARABIA,** Diham, 5 minute de metrou, dec., 53 mp, 1983, confort 1, etajul 6/8, impartire frumoasa, bloc cu 2 lifturi in reabilitare, cu termopan si usa metalica, decent, acte la zi, liber, se accepta credit, merita, **55.000 €/;** ☎0728.879.796

63. **BATISTEI, 2 camere, parter, imobil p+1, curte comuna, 50.000 €; ☎0723.540.939**

64. **BERCENI dec., et. 2/5, 44 mp, 2016, ansamblu residential, parc, piscina, loc de joaca. Ratb 3 minute. Apartament mare, finisat lux, centrala, contoare individuale. Lift, interfon, parcare subterana, 38.000 €; ☎0731.491.608/ 0722.664.430 adriana.mitrea@gmail.com**

65. **BERCENI dec., et. 2/3, 56 mp, 2016, apartament 2 camere luminos, spatios, in zona liniistita, sector 4. Finisaje de lux incluse in pret: placari cu gresie si faianta, parchet, usi interioare, usa antiefractie, 46.000 €; ☎0799.877.999/ 0733.182.994**

66. **BERCENI dec., et. 2/3, 56 mp, 2016, apartament 2 camere, bloc nou, 8 minute mijloace de transport, finisaje moderne la alegere: gresie, faianta, parchet, usi de interior, obiecte sanitare. TVA 5%, inclus in pret, 47.000 €; ☎0727.392.677/ 0732.585.966**

67. **BERCENI dec., et. parter/5, 46 mp, 2016, apartament 2 camere, bloc nou, finisaje la alegere + bransamente individuale, metrou Dimitrie Leonida. Se accepta credit Prima Casa sau ipotecar. TVA inclus, 36.900 €; ☎0726.757.659/ 0724.888.478 alex.sorin92@yahoo.com**

68. **BERCENI semidec., et. parter/5, 42 mp, 2016, apartament 2 camere, bloc nou, Metrou Aparatorii Patriei, contorizari individuale, acces centre comerciale, finisaje deosebite, balcon inchis, TVA 5% inclus, Direct Dezvoltator, 36.500 €; ☎0730.245.876/ 0727.175.861 roxana.ratcu@gmail.com**

69. **BERCENI dec., et. 2/4, 49 mp, 2016, apartament 2 camere, bransat la toate utilitatile, toate finisajele sunt la alegerea clientului. Constructie 2016, 44.900 €; ☎0728.888.168/ 0736.019.755 cazacu168@yahoo.com**

70. **BERCENI dec., et. 1/6, 52 mp, 2016, apartament 2 camere, predat la cheie contorizare individuala, 3 minute statia de metrou Dimitrie Leonida Berceni, (finisaje la alegere), 46.900 €; ☎0735.527.098/ 0728.888.168 catalin.angheluta@yahoo.com**

71. **BERCENI dec., et. 1/3, 47 mp, 2016, apartament 2 camere, spatios, modern compartimetat, centrala proprie, la cheie,direct dezvoltator, la doar 7 minute de Selgros Berceni. Reducere 1.800 E la plata cash, 35.350 €; ☎0726.138.984/ 0722.478.920 Adriangherman2004@gmail.com**

72. **BERCENI dec., et. 1/5, 52 mp, 2016, apartament foarte spatios, modern compartimetat, centrala proprie, parcari subterane, la cheie,direct dezvoltator, doar 400 metri de statia de metrou D. Leonida. Pret valabil pt. plata cash, 41.800 €; ☎0726.138.984/ 0722.478.920 Adriangherman2004@gmail.com**

73. **BERCENI dec., et. 5/5, 52 mp, 2016, apartament in apropiere de metrou Dimitrie Leonida, spatios, luminos. Finisaje de lux, gresie, faianta import, lift silentios, aer conditionat inclus in pret, videointerfon, spatii verzi, 44.500 €; ☎0799.877.999/ 0733.182.994**

74. **BERCENI dec., et. 1/5, 49 mp, 2016, apartament la o distanta de doar 400 m de metrou Leonida, finisaje la alegere, contorizat separat, centrala termica, acordam ajutor in vederea obtinerii unui credit, 44.000 €; ☎0723.142.418/ 0722.999.829 stelian.popa27@gmail.com**

75. **BERCENI dec., et. 2/5, 59 mp, 2016, apartament superb, balcon tip terasa, finisaje de lux, bloc nou, izolatie, centrala, apometre, lift silentios, parcare gratuit, loc de joaca. Metrou 10 minute (800 m), 47.000 €; ☎0731.491.608/ 0722.664.430 adriana.mitrea@gmail.com**

76. **BERCENI dec., et. parter/5, 37 mp, 2016, apartamentul este apropae de metrou si se vinde bransat la toate utilitatile orasului si cu finisajale incluse. Loc de parcare gratuit, 34.500 €; ☎0728.888.168/ 0736.019.755 cazacu168@yahoo.com**

77. **BERCENI dec., et. 1/4, 59 mp, 2016, apartamentul se preda la cheie. Ansamblul este foarte aproape de statia de metrou si se preda complet finisat, merita vazut, 46.900 €; ☎0728.888.168/ 0736.019.755 cazacu168@yahoo.com**

78. **BERCENI dec., et. 2/5, 69 mp, 2016, direct dezvoltator, apartament generos, finisaje de calitate, toate utilitatile, contorizat, acces RATB, metrou centre comerciale. Pretul afisat este pentru plata cash, 49.400 €; ☎0723.225.170/ 0734.950.229 marius.boteanu@yahoo.com**

79. **BERCENI dec., et. 7/8, 57 mp, 2016, disponibil imediat, structura de rezistenta pe cadre de beton armat, compartimentare caramida porotherm, finisaje de lux - gresie, faianta, parchet, usi, video interfon, 57.000 €; ☎0721.888.400/ 0725.225.117 catalinrockz@yahoo.fr**

80. **BERCENI** dec., et. 1/10, 52 mp, 1972, Emil Racovita, stradal, 1/10, gresie, faianta, parchet, termopan, centrala proprie, aer conditionat, contorizat, apropiere scoala, gradinita, piata, centre comerciale 5 min. metrou, anvelopat, **50.000 €/;** ☎0722.766.766 dragos_imob@yahoo.com

81. **BERCENI dec., et. 1/5, 57 mp, 2016, finisajele de ultima generatie indeplinesc si cele mai exigente cerinte. Important este amplasamentul, aflandu-se la doar cateva minute de statia de metrou Dimitrie Leonida, 38.500 €; ☎0732.585.966/ 0733.373.483**

82. **BERCENI dec., et. parter/5, 30 mp, 2016, garsoniera dubla spatioasa, luminoasa, pret atractiv, zona linistita, acces 900 metri metrou Aparatorii Patriei, contorizari individuale, discount 5% plata cash anticipata, direct dezvoltator, 28.800 €; ☎0730.245.876/ 0727.175.861 roxana.ratcu@gmail.com**

83. **BERCENI** dec., et. 5/8, 53 mp, 1984, Panselelor, apropare metrou Aparatorii Patriei confort 1, bloc civilizat, are termopan, parchet, usa metal, contorizat gaze, pret fix **46.000 €/;** ☎0766.603.401/ 0773.910.634

84. **BERCENI dec., et. 1/5, 42 mp, 2016, proprietar vand apartament 2 camere, finisat deosebit, centrala proprie, contorizat separat, balcon inchis cu termopan, izolata termic, loc de parcare asigurat, tva 5% inclus, 36.500 €; ☎0727.175.861/ 0730.245.876 parvulet.lucian@yahoo.com**

85. **BERCENI dec., et. 1/4, 36 mp, 2016, proprietar, vand apartament 37 mp, finisaje deosebite, centrala proprie, contorizat separat, utilitati bransate, loc joaca pentru copii, se accepta credit Prima casa, 33.500 €; ☎0727.175.861/ 0730.245.876 parvulet.lucian@yahoo.com**

86. **BERCENI** -Grand Arena, et. 1/4, 2014, particular vand/ schimb, bloc nou, centrala, cu casa curte, cu gaze, apa, canal, **36.000 €;** ☎0728.160.178

87. **BERCENI - Aparatorii Patriei, la 10 min de Piata Unirii, dec., et. 2/5, 36 mp, 2016, super apartament, bransat la toate utilitatile, costuri minime de intretinere, finisaje excepticnale, birou de vanzari, fara comision, 33.500 €; ☎0723.202.593/ 0727.162.816 simionrobertemanoil@yahoo.com**

88. **BERCENI** - Oltenitei, semidec., et. 3/10, 56 mp, 1983, cf. 1, cad.+intab., neg., **43.000 €;** ☎0786.688.926/ 0720.746.737

89. **BERCENI** - Secuilor, dec., et. 3/4, cf. 1, liber, fara imb., cad.+intab., **47.000 €;** ☎0786.688.926/ 0720.746.737

90. **BERCENI** -D. Gazarului, semidec., et. parter/10, 39 mp, ap. 2 cam. cf. 2, balcon, g, f, p, t, um, curat, acte, disc. **32.000 €;** ☎0765.011.786/ 0737.785.502

91. **BERCENI** -Huedin, semidec., ap. 2 cam. cf. 2, liber, g, f, p, t, um, curat, toate actele, **31.500 €;** ☎0765.011.786/ 0737.785.502

92. **BERCENI** Alexandru Obregia Piata Straduintei, et. parter/10, 50 mp, renovat, balcon, amenajat, geam baie, **43.500 €;** ☎0748.133.331/ 0722.654.458

93. **BERCENI Aparatorii Patriei ? Universitatea Spiru Haret, dec., et. 2/5, 43 mp, 2016, Direct Dezvoltator, 0% comision, acces stradal, in imediata apropiere a statiei de metrou Aparatorii Patriei, finisaje de lux la alegere, 33.500 €; ☎0721.827.390/ 0743.024.581 cristifarcas1@gmail.com**

94. **BERCENI Aparatorii Patriei, dec., et. parter/5, 42 mp, 2016, stradal, pozitie deosebita, luminos, spatios, bine compartimentata, finisaje de calitate, bransata la toate utilitatile, proprietar-exclus agentii, 37.200 €; ☎0723.202.593/ 0727.162.816 simionrobertemanoil@yahoo.com**

95. **BERCENI Aparatorii Patriei-Spiru Haret, dec., et. parter/5, 37 mp, 2016, oferta fara comision, statie metrou si RATB, spatiu generos, infrastructura completa, loc de parcare, direct dezvoltator, personalizarea finisajelor, 33.000 €; ☎0723.202.593/ 0727.162.816 simionrobertemanoil@yahoo.com**

96. **BERCENI Bd. Metalurgiei (Grand Arena), dec., et. 1/3, 47 mp, 2016, apartament 2 camere, bloc nou, finisaje la alegere + bransamente individuale. Se accepta Prima Casa sau ipotecar. Comision 0%, 35.350 €; ☎0726.757.659/ 0724.888.478 alex.sorin92@yahoo.com**

97. **BERCENI Bd. Met

Imobiliare vânzări 2 CAMERE

165. **BRAGADIRU, dec., et. 1/5, 47 mp, 2016, proprietar, la cheie, baie utilata, bransat la utilitatile publice (apa, canal, gaz, curent), posibilitatea de a achizitiona apartamentul prin credit bancar sau rate direct la dezvoltator, 26.000 €/; ☎0763.294.902 adm.compartiment.vanzari@gmail.com**

166. **BRAGADIRU, dec., et. 1/5, 55 mp, 2016, proprietar, la cheie, baie utilata, bransat la utilitatile publice (apa, canal, gaz, curent), posibilitatea de a achizitiona apartamentul prin credit bancar sau rate direct la dezvoltator, 31.500 €/; ☎0763.294.902 adm.compartiment.vanzari@gmail.com**

167. **BRAGADIRU, dec., et. 1/4, 62 mp, 2016, proprietar, la cheie, baie utilata, bransat la utilitatile publice (apa, canal, gaz, curent), posibilitatea de a achizitiona apartamentul prin credit bancar sau rate direct la dezvoltator, 37.000 €/; ☎0763.294.902 adm.compartiment.vanzari@gmail.com**

168. **BRAGADIRU, dec., et. 2/4, 60 mp, 2016, proprietar, la cheie, baie utilata, bransat la utilitatile publice (apa, canal, gaz, curent), posibilitatea de a achizitiona apartamentul prin credit bancar sau rate direct la dezvoltator, 35.000 €/; ☎0763.294.902 adm.compartiment.vanzari@gmail.com**

169. **BRAGADIRU,** semidec., et. 3/3, 65 mp, 2014, rate fara banca, merita vazut, **46.900 €;** ☎0725.181.181 alina.mattex@gmail.com

170. **BRAGADIRU,** Alexandriei, et. 3/3, 42 mp, 2016, cf. 1, dec., bloc stradal, balcon mare, mijloace de transport, liber, finisaje la alegerea clientului, apa, gaze, canalizare, centrala proprie,se accepta credit, **31.000 €;** ☎0760.654.549/ 021.440.22.49

171. **BRAGADIRU,** Alexandriei, et. 3/3, 37 mp, 2016, cf. 1, dec., bloc stradal, balcon mare, mijloace de transport,liber, finisaje la alegerea clientului, apa, gaze, canalizare, centrala proprie, se accepta credit, **27.000 €;** ☎0760.654.549/ 021.440.22.49

172. **BRAGADIRU,** Complexul Rezidential ADM, dec., et. 1/5, 50 mp, 2016, este un proiect nou care va punem la dispozitie mai multe tipuri garsoniere, apartamente cu 2 camere respectiv 3 camere cu rata direct la dezvoltator, an finalizare 2016, **32.500 €;** ☎0724.820.233 admvanzari@gmail.com

173. **BRAGADIRU,** Complexul Rezidential ADM, dec., et. parter/5, 60 mp, 2016, este un proiect nou care va punem la dispozitie mai multe tipuri garsoniere, apartamente cu 2 camere respectiv 3 camere cu rata direct la dezvoltator, an finalizare 2016, **35.500 €;** ☎0724.820.233 admvanzari@gmail.com

174. **BRAGADIRU,** Complexul Rezidential ADM, dec., et. 2/5, 50 mp, 2016, este un proiect nou, unde va punem la dispozitie apartamente cu 2 camere unde aveti posibilitatea de achizitiona locuinta cu plata in rate direct la dezvoltator, **27.000 €;** ☎0724.820.233 admvanzari@gmail.com

175. **BRAGADIRU,** inainte de centura, dec., et. 3/3, 65 mp, 2014, apartament in rate la dezvoltator, avans 9.380 €, rata 674 € x 72 de luni. Multiple facilitati, merita vazut, exclus agentii, **46.900 €;** ☎0725.181.181 cparaschiv36@yahoo.com

176. **BRAGADIRU,** Sos. Alexandriei, str. Iederei, et. 1/3, 70 mp, 2010, 100 metri distanta, 8 apartamente nefinisate, bloc nou, finisaje de calitate, **29.500 €;** ☎0722.792.039/ 0722.554.934 alexandru.barceanu@yahoo.com

177. **BRAILA** semidec., 46 mp, 1974, 2 camere, etaj 4, zona mediana, **24.000 €;** ☎021.406.91.09

178. **BRANCOVEANU** 6, apropiere metrou, Oraselul copiilor (parcul Tineretului), et. parter/8, 62 mp, 1986, posibilitate 2 bai, izolat, hol H, orientare est-vest, parchet, gresie, faianta, termopan, loc parcare, se accepta credit, **65.000 €;** ☎0729.705.644

179. **BRANCOVEANU** Aleea Uioara semidec., et. 1/4, 39 mp, cf. 2, termopan, um, f. imb., intabulat **33.000 €;** ☎0746.188.844

180. **BRANCOVEANU** Lamotesti dec., et. 5/10, 43 mp, 1973, proprietar, cf. 2 sporit, usa metalica, aer conditionat, partial mobilat, parchet, gresie , faianta, termopane **39.000 €;** ☎0763.683.696/ 0769.061.747

181. **BRANCOVEANU** Nitu Vasile et. 7/10, 45 mp, cf. 2 sporit, f. imb., intabulat, numai cash **34.000 €;** ☎0746.188.844

182. **BRANCOVEANU** str. Baltita x Husi, dec., et. 4/4, 60 mp, 1986, amenajari, mobilat, etaj 4, living 20 mp, dormitor 14 mp, balcon inchis in termopan. Comision 0% cumparator **59.500 €;** ☎0729.209.071 cristianmihai.pana@gmail.com

183. **BRANCOVEANU,** dec., et. 2/6, 77 mp, 2016, 2 camere lux. Direct dezvoltator. 5% T.V.A. Comision 0%Mai multe detali la telefon, **60.900 €;** ☎0766.227.431/ 0737.500.370 toropu1984@gmail.com

184. **BRANCOVEANU,** dec., 53 mp, ap. 2 cam., I, f, g, p, t, boxa, bloc reabilitat, toate actele, **40.500 €;** ☎0762.752.582/ 0730.452.410

185. **BRANCOVEANU,** Eroii Revolutiei, dec., et. 1/5, 70 mp, 2016, imobil S+P+5 cu termen de finalizare 2016, finisaje incluse in pret de cea mai buna calitate, balcon, bucatarie inchisa, centrala proprie, lift, direct dezvoltator, comision 0%. Apropiere metrou, **71.000 €;** ☎0742.265.662/ 0742.265.672 office@ansamblurezidential.net

186. **BRANCOVEANU,** Luica, semidec., et. 8/10, 44 mp, 1976, apartament 2 camere, gresie, faianta, parchet, usa metalica, termopane, usi interior schimbate, izolat interior si exterior, bucatarie mobilata si debara, balcon, **34.999 €;** ☎0766.842.221 steluta.sterpu@yahoo.com

187. **BRANCOVEANU,** metrou, Budimex, 51 mp, 1975, parchet, termopan, 2 aparate aer conditionat, usa metalica, gresie, faianta, cadastru si intabulare, certificat energetic, liber, **39.000 €;** ☎0720.876.587

188. **BRANCOVEANU,** Seculor, semidec., et. 1/4, 31 mp, 1974, 2 camere, confort 3, cu gaze, gresie, faianta, parchet, termopan, bloc reabilitat, zona civilizata, **26.000 €;** ☎0773.910.634/ 0766.603.401

189. **BRASOV,** str. 13 Decembrie 122, Isaran 2, dec., et. 7/10, 75 mp, 2016, apartament doua camere nou, zona Coresi- Isaran bloc 2, **56.500 €;** ☎0726285527 glasstuning@yahoo.com

190. **BRATIANU,** Gara de Nord, 52, 60 mp, proprietar, utilat, mobilat, renovat, imbunatatiri, bloc fara bulina, discutabil; ☎0765.818.357

191. **BUCURESTII NOI** et. 3/3, 110 mp, 2008, ap. 2 cam Parc Bazilescu- strada Miercani 57, Imob SS+P+3e, SUT 109,99 mp liv dorm. hol, deb mare, bucatarie spat. Apt luminos. Acces rapid la statia metrou, **85.000 €;** ☎0758.259.751 marcelboukambou@imobservicecenter.ro imobservicecenter.ro

192. **BUCURESTII NOI** parc Bazilescu, sector 1 semidec., et. 2/2, 53 mp, 2013, finisat la cheie, proprietar **57.000 €;** ☎0765.447.796 dminuta73@yahoo.com

193. **BUCURESTII NOI,** 55 mp, 2011, ap. 2 camere; **55.000 €;** ☎0767.625.686

194. **BUCURESTII NOI,** cartier Pajura, 51 mp, bloc reabilitat, fara imbunatatiri, liber, aproape metrou, RATB, **42.700 €;** ☎0766.488.002/ 0723.627.181

195. **BUCURESTII NOI, Teatrul Masca, et. parter/10, proprietar vand ap. 2 camere, apropiere metrou, piata, parc, bloc reabilitat termic, pretul zonei; ☎0726.284.532/ 0722.853.031**

196. **C.A. ROSETTI** cu str. Nicolae Filipescu, dec., 37 mp, 1935, va oferim la vanzare un apartament 2 camere confort 1, la mansarda, cu terasa de 11 mp, curat si liber, **37.000 €;** ☎0733.657.211 danyion67@yahoo.com

197. **CALARASILOR** -Hyperion - Popa Nan et. parter/4, 45 mp, 2015, apropiere metrou, parcare, statie RATB, **46.000 €;** ☎0758.259.730 adrianstanciu@imobservicecenter.ro

198. **CALARASILOR,** Delea Veche adiacent, zona linistita, dec., et. 1/4, 53 mp, 2015, curata, bucatarie si living generos open space, finisaje moderne de calitate, usa metalica, loc de parcare, supraveghere video, se accepta credit, negociabil, **73.000 €;** ☎0747.828.091 georgemarinm@gmail.com

199. **CAMIL RESSU** semidec., et. 3/10, strada, vav piata Rm Sarat, parc Titan, metrou, f. imb., **54.500 €;** ☎0784.276.090

200. **CAMIL RESSU** Salajan dec., et. 1/10, stradal, liber, cadastru si intabulare, f. imb., **53.700 €;** ☎0784.276.090

201. **CAMIL RESSU,** Ambrozie, Fizicienilor, dec., et. 7/8, 54 mp, 1984, curat, intretinut, fara imbunatatiri, scoala, gradinita, **57.500 €;** ☎0723.712.883

202. **CAMPIA LIBERTATII** dec., et. parter/10, 55 mp, 1980, ap. 2 cam., confort 1, stradal, vedere spate (gradina), fara imbunatatiri, scoala si gradinita langa bloc, 3 parcuri, M. P-ta Muncii- 8 min, **52.000 €;** ☎0758.259.730 adrianstanciu@imobservicecenter.ro

203. **CAMPIA LIBERTATII,** metrou, semidec., et. 6/11, 50 mp, 1965, cf., f. imb., disc., **47.000 €;** ☎0727.145.882

204. **CAMPINA,** Prahova, et. parter/4, 55 mp, ap. 2 camere, parter cu balcon, cu toate imbunatatirile sau schimb in Bucuresti, **35.000 €;** ☎0729.947.633/ 0244.372.117

205. **CAMPULUNG,** Arges et. parter, 62 mp, 1980, 2 camere, centrala termica, usa metalica, geam termopan, **30.000 €;** ☎021.406.91.09

206. **CAMPULUNG,** Arges dec., et. 3, 52 mp, 1980, 2 camere, gresie, faianta, parchet laminat, geam termopan, **24.000 €;** ☎021.406.91.09

207. **CAMPULUNG,** Arges dec., et. 4, 51 mp, 1980, 2 camere, inbunatatiri: geam termopan, usa metalica. Pret negociabil, **23.000 €;** ☎021.406.91.09

208. **CAMPULUNG,** Arges semidec., et. parter, 51 mp, 1988, 2 camere, tamplarie interioara + exterioara PVC, geam termopan, **19.000 €;** ☎021.406.91.09

209. **CANTEMIR** - Tineretului, semidec., et. 6/7, 50 mp, 1965, fara imbunatatiri, bloc stradal, anvelopat, vedere fata, 2 minute pana la metrou, parc, apropiere licee, facultati, centru, **63.500 €;** ☎0733.835.836

210. **CAROL PARC (1 minut).** et. 3/4, 67 mp, 3 camere, pivnita, garaj, curte interioara, plus 88 mp teren concesiune, liber, intabulat, fara risc seismic, **79.900 €;** ☎0744.371.313

211. **CARREFOUR ORHIDEEA,** dec., 60 mp, 2 cam., parter, zona verde, linistita, g, f, t, c, mobilat; ☎0730.004.071

212. **CHIBRIT PIATA,** semidec., et. parter/7, 50 mp, 1965, apartament 2 camere, in bloc reabilitat termic, foarte aproape de metrou, magazine, banci. A fost renovat recent, are gresie, faianta, termopan, usa metalica, **55.000 €;** ☎0771.234.947 grodear@yahoo.com

213. **CHIRIL PIATA,** Iasi, semidec., et. 3/4, 40 mp, 1981, apartament frumos 2 cam nedec.e, bloc foarte linistit, geamuri la zona verde, fara imbunatatiri, pret corect, **30 €;** ☎0727.882.953

214. **CHISINAU BULEVARDUL,** Diham, semidec., et. parter/8, 55 mp, 1986, vand ap. 2 camere, conf. 1, bloc stradal, g, f, t, um, se vinde mobilat si utilat complet, foarte curat, geam la baie, liber, cadastru, intabulare, accept credit, negociabil, **50.000 €;** ☎0724.681.908

215. **CHITILA** -Cartierul German, semidec., et. 1/5, 56 mp, 2008, ap. 2 cam., renovat 2013, mobilat, utilat, parcare, boxa la subsol, paza, spatios, acces piata, mijl. transport, supermarket, farmacie, ID 195176 **68.500 €;** ☎0732.555.333/ 0728.220.234 office@activimob.ro www.activimob.ro

216. **COLENTINA** semidec., et. 8/10, 53 mp, 1980, -Teiul Doamnei, confort1, imbunatatit complet, gresie, faianta, termopan, se vinde mobilat utilat complet. Toate actele, scara civilizata, **54.999 €/;** ☎0766.400.300 neagut65@gmail.com

217. **COLENTINA** dec., et. 7/8, 65 mp, 1990, Doamna ghica,parc plumbuita,vav biserica,stradal,cf.1 sporit,2 balc,orientare E,vedere deschisa,imb,g,f,p,t,um,ac,intabulare,liber **60.000 €;** ☎021.380.28.14/ 0737.435.628

218. **COLENTINA** dec., et. 2/3, 58 mp, 2016, Fundeni, apartament finisat, la cheie, obiecte sanitare in baie, centrala termica individuala, parcare inclusa, compartimentari caramida, comision 0, **49.900 €/;** ☎0743.777.700 office@rfccity.ro www.rfccity.ro

219. **COLENTINA** dec., et. 1/3, 63 mp, 2016, Fundeni, bloc nou, direct dezvoltator, compartimentari caramida, centrala termica proprie, finisaje la alegere, parcare inclusa in pret, comision 0 **50.900 €/;** ☎0743.777.700 office@rfccity.ro www.rfccity.ro

220. **COLENTINA** dec., et. 1/3, 60 mp, 2016, Soseaua Fundeni, bloc finalizat, complet finisat, centrala proprie, loc de parcare inclus in pret, cadastru, intabulare, zona linistita, comision 0, **53.900 €/;** ☎0743.777.700 office@rfccity.ro www.rfccity.ro

221. **COLENTINA** - Fundeni, dec., 58 mp, 2015, proiect finalizat cu apartamente noi de vanzare, comision zero, rate direct la dezvoltator. Toate apartamentele sunt finisate si la cheie, 5% TVA, Preturi de la, **43.050 €;** ☎0751304228 office@caisuluiresidence.ro www.caisuluiresidence.ro

222. **COLENTINA** - Residence Fundeni - str. Marului 25, dec., 67 mp, 2016, proprietar, rate la dezvoltator, Prima Casa, la cheie, finisaje la alegere, toate utilitatile. www.residencefundeni.ro **51.000 €;** ☎0724.377.294/ 0769.401.695/ 0722.209.101 niculaedanut2012@gmail.com

223. **COLENTINA** - Residence Fundeni, str. Doinei 54, dec., 56 mp, 2016, proprietar, rate la dezvoltator, imobil S+P+3E, Prima Casa, la cheie, finisaje la alegre, f, g, p, toate utilitatile, finalizare noiembrie 2016, www.residencefundeni.ro **48.000 €;** ☎0724.377.294/ 0769.401.695 niculaedanut2012@gmail.com

224. **COLENTINA** -Baicului, str. Bistricioara, vav Parcul Raul Colentina, dec., et. 4/4, 1987, terasa refacuta, supraf. 60,21 mp, bloc cadre beton, termopane (inclusiv balcon), parchet. Ap. curat, scara impecabila, www.uig.ro, **52.500 €;** ☎0722.511.217/ 0762.628.915

225. **COLENTINA** Avion, semidec., et. 6/10, 51 mp, 1979, curat, necesita imb., bloc reabilitat, **48.000 €;** ☎0721.306.302

226. **Colentina** Dna Ghica, intersectie, dec., et. 2/10, 55 mp, 1978, 2 camere, cf. 1, bloc stradal, pretabil firma sau locuit, cu imbunatatiri, acces imediat transport, merita vazut, **53.000 €;** ☎0764.641.758/ 0722.256.664 cordialimobiliare@yahoo.com

227. **COLENTINA** Maior Bacila, dec., et. 1/8, 61 mp, 1986, cf. 1, curat, liber, t, um, p, 2 balcoane, centrala proprie, bloc curat, c+i, acc. credit, **52.500 €;** ☎0768.848.776/ 0768.756.617

228. **COLENTINA** Rau, Maior Bacila, dec., et. 2/3, 60 mp, 2009, ap. 2 cam., langa sos. Colentina, bloc izolat termic, centrala de bloc, imb. noi, g, f, p, t, um, cadastru, intabulare, acc. credit, **59.000 €;** ☎0722.614.867/ 0723.947.833

229. **COLENTINA** Residence Fundeni, str. Marului 25, dec., 57 mp, 2016, imobil P+3E, proprietar, rate la dezvoltator, Prima Casa, la cheie, finisaje la alegre, toate utilitatile, www.residencefundeni.ro **43.500 €;** ☎0769.401.695/ 0722.209.101/ 0724.377.294 niculaedanut2012@gmail.com

230. **COLENTINA** Teiul Doamnei, sectia 7 Politie, 10 minute de metroul Obor, semidec., et. 1/10, 52 mp, 1970, fara imbunatatiri, bloc in curs de reabilitare, liber, geam la baie, cadastru, intabulare, **43.000 €;** ☎0787.882.999

231. **COLENTINA - FUNDENI,** semidec., et. 3/4, 62 mp, 2010, promotie, apartament finisat, obiecte sanitare in bai, caramida, centrala, 2 balcoane, termopan, usa metalica, disponibil pentru mutare, **43.000 €;** ☎0743.777.700 office@rfccity.ro

232. **COLENTINA FUNDENI NewAppleResidence, Dobroesti** semidec., et. 1/3, 53 mp, 2016, direct dezvoltator, proiect New Apple Residence, P+3, finisaje la alegere, instalatii Romstal, parcare gratis, ocazie, predate la cheie, comision 0, **39.975 €;** ☎0726.284.310 contact@newappleresidence.ro www.newappleresidence.ro

233. **COLENTINA,** semidec., 50 mp, 1985, 2 camere, parter, gresie, faianta, termopane, parchet, balcon, **53.000 €;** ☎0770.875.493/ 031.412.69.04

234. **COLENTINA,** dec., et. parter/4, 58 mp, 1985, apartament zona Colentina (Dna Ghica) recent renovat, centrala proprie gaze, 58 mp, 2 balcoane, dec., termopane, usa metalica la intrare, pe colt. Tel. proprietar, **54.000 €;** ☎0744.486.611 bota_n_diana@yahoo.com

235. **COLENTINA,** dec., et. 7/10, 46 mp, 1976, Doamna Ghica,Tei, Berindei,aproape metrou Obor,parc,cf,2 sporit,pe mijloc,vedere mixta,hol locuibil,curat,termopan,um,g,f,cadastru **41.000 €;** ☎021.380.28.14/ 0737.435.628

236. **COLENTINA,** D-na Ghica, dec., et. 6/10, 57 mp, 1980, apartament foarte spatios, luminos (orientare sud-est), scara curata, finisat, bucatarie mobilata, **57.000 €;** ☎0743.040.140 tiberiu.maracine@gmail.com

237. **COLENTINA,** Dna Ghica, Lacul Tei, semidec., et. 2/10, 40 mp, 1978, bloc reabilitat, confort 2 sporit, amenajat, finisaje superioare, gresie, faianta, parchet, termopan, usa metalica, instalatii santare/electrice noi, balcon, se vinde mobilat/utilat complet, contorizat, loc de parcare, **44.000 €;** ☎0768.198.230/ 021.252.33.22 iancului@excesimobiliare.ro

238. **COLENTINA,** Doamna Ghica, dec., 53 mp, 4/10, gresie, faianta, parchet, termopan, bloc in curs de reabilitare, acte la zi, discutabil, **50.000 €;** ☎0720.094.073

239. **COLENTINA,** Doamna Ghica, Parc Plumbuita, langa BCR, dec., et. 2/10, 55 mp, 1977, 2 camere, confort 1, pe mijloc, orientare sud, mobilat, imbunatatiri, gresie, faianta, parchet, t, usa metalica, aer conditionat, liber, cadastru, **53.500 €;** ☎021.380.28.14/ 0737.435.628

240. **COLENTINA,** Doamna Ghica, Planorama, semidec., et. 14/15, 67 mp, 2011, cf. 1, centrala, terasa, 4 lifturi, paza non stop, posibil loc parcare, cad + intabulare, accept credit, discutabil, **54.500 €;** ☎0724.336.834

241. **COLENTINA,** Doamna Ghica, Tei, Berindei, aproape metrou Obor, parc, dec., et. 1/10, 40 mp, 1976, 2 cam., cf. 2, pe mijloc, orientare E, imb., g, f, p, t, um, centrala termica, cadastru, accept credit, **43.500 €;** ☎021.380.28.14/ 0737.435.628

242. **COLENTINA,** Doamna Ghica, Terasa, dec., et. parter/8, 65 mp, 1991, g, faianta, parchet, t, usa metalica, liber, curat, cadastru + intabulare, parter inalt, accept credit, **54.000 €;** ☎0724.336.834

243. **COLENTINA,** Fundeni semidec., et. 2/4, 68 mp, 2011, proprietar, toate imbunatatirile, finisaje de lux, centrala proprie, lift, living cu bucatarie open space, nemobilat si neutilat; suprafata de 3 cam, merita vazut. Se poate vinde si mobilat si utilat, **56.000 €;** ☎0723.122.530 teodora.pivniceru@yahoo.com

244. **COLENTINA,** Fundeni, semidec., et. 4/10, 53 mp, 1985, proprietar, apartament 2 camere confort 1, curat, liber, acte facute. Apartamentul se afla langa Mega Image Fundeni, autobuze, si multe alte facilitati ale zonei, **55.000 €;** ☎0724.089.767/ 0723.283.583 tanasemihail2013@yahoo.com

245. **COLENTINA,** Nada Florilor, dec., et. parter/2, 36 mp, 1970, confort 2, stare buna, renovat acum 2 ani, gresie, faianta, parchet, termopan, se vinde mobilat si utilat, se accepta credit, **29.900 €;** ☎0722.465.875

246. **COLENTINA,** Obor, 3 min. metrou, dec., et. 3/10, 55 mp, 1976, confort 1, balcon mare, gresie, faianta, parchet, geam baie, cadastru, intabulare, pozitie superba, liber, acc credit, discutabil, **50.000 €;** ☎0724.336.834

247. **COLENTINA,** Rau, langa McDonald's, Parc Plumbuita, dec., et. 3/10, 54 mp, 1980, stradal, bucatarie 10 mp, sufragerie 18 mp, dormitor 12 m, imb, g, f, p, t, intabulare, acc. credit, **49.500 €;** ☎021.688.08.67/ 0722.614.867

248. **COLENTINA,** Rau, Mc Donald`s, Fundeni, semidec., et. 4/10, 56 mp, 1985, aproape Parcul Motodrom, ct.1, pe mijloc, vedere deschisa, imb, g, f, p, t, um, ac, cadastru, liber, **56.000 €;** ☎021.380.28.14/ 0737.435.628

249. **COLENTINA,** Rau, McDonald's, Parc Plumbuita, Rascoala, dec., et. 6/8, 53 mp, 1982, 2 lifturi, bucatarie mare, loc parcare ADP, imbunatatiri recente, um, ac, cadastru, intabulare, **51.900 €;** ☎021.688.08.67/ 0722.614.867

250. **COLENTINA,** Teiul Doamnei, semidec., et. parter/10, 1983, ap. 2 camere, cf. 1, amenajat, **50.000 €;** ☎0722.857.671/ 0732.445.263

251. **COLENTINA,** Teiul Doamnei, Sectia 7, et. 10/10, 55 mp, 1980, aproape metrou, parc, confort 1, pe mijloc, scara curata, imbunatatiri, gresie, faianta, parchet, t, terasa fara probleme, bucatarie mare patrata, cadastru, accept credit, **44.000 €;** ☎021.380.28.14/ 0737.435.628

252. **CONFORT CITY,** dec., et. parter/11, 64 mp, 2008, cedez contract Prima Casa. Apartamentul se afla la parter, are 64 mp, iesire separata de bloc, in complexul rezidential Confort City. Complexul are gradinita, coafor, supermarket, statie Ratb. Urgent, **1 €;** ☎0773.730.579 paulbuta@ymail.com

253. **CONSTANTA POD,** 1 Mai, dec., et. 1/4, 65 mp, 2016, ansamblu nou 2 si 3 camere, finisaje premium la alegere, centrala proprie, contorizare individuala, toate facilitatile, direct dezvolatator, imobil situat intre statia de metrou Jiului si 1Mai, **60.000 €;** ☎0769.603.012/ 0765.531.801 nord.office1@gmail.com www.apartamente-bucuresti-nord.ro

254. **CONSTITUTIEI PIATA** circular, et. 5/10, 64 mp, 1975, renovat, lux, balconul este inchis izolat, tripan, 8 metri patrati, sufrageria 20 metri patrati, dormitor 12 metri patrati, parchet, hol, debara, bucatarie si baie gresie marmorata, cublul tv si net tras prin perete, aer conditionat, **91.000 €/;** ☎0744.338.441 marius@bordeanu.ro

255. **CONSTRUCTORILOR BULEVARD,** semidec., et. 4/4, 48 mp, 1968, proprietar, ap. 2 cam., neamenajat, acte la zi, liber, variante garsoniera sau 3 camere, eventual diferenta, **36.500 €;** ☎0766.953.094

256. **CONSTRUCTORILOR BULEVARDUL** semidec., 50 mp, 1963, ap. 2 cam., et. 1, termopane, faianta, gresie, parchet, usa metalica, foarte curat **49.000 €;** ☎0723.628.409

257. **COSBUC,** Viilor, str. Nasaud, dec., et. 3/3, 67 mp, 2016, langa Liberty Mall, imobil nou deosebit, Ac, centrala, bucatarie mobilata, proprietar, comision 0%, **49.900 €;** ☎0731.709.229

258. **COSMOPOLIS,** Pipera, dec., et. 7/10, 54 mp, 2015, urgent, particular, vand 2 cam. open space - Complex Cosmopolis Pipera, mobilat, utilat, piscina, spatii verzi, transport gratuit si multe alte facilitati rezidentiale, **39.990 €;** ☎0725.930.077 accesorii.bijuterii@gmail.com

259. **COTROCENI** dec., et. demisol/3, 55 mp, , ☎0729.942.309

260. **COTROCENI,** Dr. Lister, Arenele BNR, dec., et. 1/2, 88 mp, (singur pe nivel) cu garaj 26 mp la parter, in vila p+2cu arhitectura deosebita, originala, living 28 metri patrati, dormitor 24 mp, (balcon la fiecare), bucatarie, baie + gr. sanitar, dressing, anexa in curte 8 mp., **127.500 €;** ☎0799.933.979/ 0762.612.172

261. **COVASNA,** oras, centru, judet. Covasna, dec., et. 2/4, 58 mp, 1988, apartament 2 camere. Apartamentul este dec. cu centrala proprie. Electrocasnicele si mobila incluse in pret (28.000 negociabil), **25.000 €;** ☎0765.972.809/ 004915171775204 bogdan.lenuta@yahoo.com

262. **CRANGASI** semidec., et. 2/4, 49 mp, 1980, Constructorilor confort 1 semidec., gresie, faianta in baie, usa metalica, parchet clasic, zona linistita, negociabil **45.000 €;** ☎0760.654.543/ 021.440.22.49 conceptimobiliare@yahoo.com

263. **CRANGASI** dec., et. 7/10, 56 mp, 1984, stradal, liber, amenajat, www.imnserv.ro **53.000 €/;** ☎021.312.78.69/ 0723.378.139/ 0722.610.532

264. **CRANGASI** -Parc, stradal, zona Parcului, dec., et. 3/10, 50 mp, 1985, finisat cu gresie, faianta, parchet, termopan, usa metalica, acces rapid metrou. Cadastru si intabulare, zona civilizata, **63.000 €;** ☎0735.345.850

265. **CRANGASI** Constructorilor, semidec., 55 mp, parter inalt/4, vedere pe spate, renovat, balcon termopan, parcare, liber. Exclus agentii, **45.000 €;** ☎0727.895.767

266. **CRANGASI** Piata, et. 7/10, 55 mp, 1986, stradal, cf. 1, curat, contorizat, g, f, p, t, um, balcon inchis, liber, totul nou, c+i, **54.000 €;** ☎0768.756.617/ 07687848776

267. **CRANGASI** Podul Grant, dec., et. 4/10, 63 mp, 1986, stradal, 3 balcoane, zona superba, linistita. Cadastru si intabulare, **60.000 €;** ☎0735.345.850

268. **CRANGASI PARC,** dec., et. 3/10, 53 mp, 1984, intrare stradala, 5 minute metrou, spatios, parchet, gresie, faianta, termopan, usa metalica, usi interioare schimbate, apometre, partial mobilat, ideal investitie. ID 1363 **63.000 €;** ☎0729633833 office@bonanzaimobiliare.ro www.bonanzaimobiliare.ro

269. **CRINGASI** semidec., et. 4/4, 50 mp, 1974, Bdul Constructorilor - Auchan, particular: confort 1 curat, parchet, balcon mare, cadastru, intabulare, stradal, interfon, civilizat, (exclus agentii), **39.999 €/;** ☎0727.749.562

270. **CRIZANTEMELOR** strada et. 2/4, imb., centrala pe gaze, acte la zi, mutare imediata, cash **22.000 €;** ☎0735.217.365

271. **DACIA,** Piata Gemeni, adiacent, dec., et. parter/2, 65 mp, 2 cam., boxa 13 mp, total 78 mp, termopane, 2 intrari, toate utilitatile, strada civilizata, cadastru, disc., **51.000 €;** ☎0761.749.316/ 0722.824.757

272. **DECEBAL** semidec., et. 4/4, 60 mp, 2015, face parte dintr-un ansamblu rezidential ce se afla in zona centrala a Bucurestiului, finisajele sunt de buna calitate (la alegerea clientului), lift, parcare, paza, **77.500 €;** ☎0758.018.925 nicugreceanu@gmail.com

273. **DECEBAL** stradal, dec., et. 6/8, 68 mp, 1996, liber, 3 balcoane, spatii depozitare, cu intrare si vedere la bulevard, curat, aproape metrou, termopan, gresie, faianta, parchet, parcare Primarie, acte la zi. Urgent, **99.000 €;** ☎0723.019.495

274. **DECEBAL,** dec., et. 2/4, 72 mp, 2015, direct dezvoltator, apartamentul face parte dintr-un ansamblu rezidential ce se afla in zona centrala a Bucurestiului, finisajele sunt de cea mai buna calitate, lift, parcare, paza, **101.000 €;** ☎0758.018.925 nicugreceanu@gmail.com

275. **DECEBAL,** semidec., et. 4/4, 52 mp, 2016, Unirii, bloc nou, finalizat, finisat lux: gresie, faianta, parchet, usi, obiecte sanitare, centrala termica, lift, parcare, acte la zi, comision 0, **77.500 €/;** ☎0743.777.700 office@rfccity.ro www.rfccity.ro

276. **DECEBAL,** Calea Calarasi, dec., et. 4/4, 59 mp, 2015, finalizat, p+mz+4, finisaje si tva incluse, centrala, calorifere, ferestre PVC cu 5 camere, usa metalica, comision 0, discount 5%, **77.500 €;** ☎0727.722.222 office@theconcept.ro www.theconcept.ro

277. **DIHAM** Nicolae Grigorescu, vav OMW Diham semidec., et. 3/4, 53 mp, 1972, g, f, p, t, **52.500 €;** ☎0721.275.684

278. **DIHAM** Pescarusului, semidec., et. 3/4, 1983, cf. 1, g, f, p, termopan, bloc izolat, **65.000 €;** ☎0732.698.434/ 0763.523.436

279. **DIMITRIE LEONIDA,** dec., et. 2/4, 59 mp, apropiere metrou, loc de joaca, **46.900 €;** ☎0775.353.972 alin.george@ariahomes.ro

280. **DOAMNA GHICA** - Luntrei, et. 5/10, 45 mp, cf. 2 sporit, balcon mare, ocazie, disc., **33.500 €;** ☎0732.698.434/ 0763.523.436

281. **DOAMNA GHICA,** semidec., et. 2/4, 50 mp, 2000, 2 camere confort 1, cadastru, intabulare, bloc stradal, imbunatatiri, merita vazut, accepta credit, **46.000 €/;** ☎0728.848.431/ 0764.641.758/ 0722.256.664 cordialimobiliare@yahoo.com www.cordialimobiliare.ro

282. **DOAMNA GHICA,** Baicului, str Popa Nicolae, dec., et. 1/4, 60 mp, 1986, ap. renovat recent, faianta, gresie, parchet, usi noi, instalatie sanitara noua, usa metalica. La 5 min de Lidl si Ratb 143, **53.000 €;** ☎0720.407.643

283. **DOMENII PIATA** semidec., et. 1/6, 40 mp, 1964, renovat, cu masina de spalat, frigider, aragaz, hota, ac, etaj 1/6 vedere spate. Nu accept credit **55.000 €;** ☎0723.420.516

284. **DOROBANTI** et. 7/8, 70 mp, 70 mp totali, bloc reabilitat termic, vedere spate, gresie, faianta, termopan, parchet, usa metalica, aer conditionat, **72.000 €;** ☎021.319.35.13/ 0723.257.648

285. **DOROBANTI** Primaveriei, strada Jean Monnet, dec., et. parter/3, 50 mp, 1962, ap. 2 cam., reabilitat, nerenovat. Vecinatati: Aviatorilor, Aviatiei, Floreasca, Herastrau, Kiseleff, Lacul Tei, Stefan cel Mare, **89.999 €;** ☎0722.393.151 libra.imobiliare@gmail.com

286. **DOROBANTI** Perla, semidec., et. 7/8, 70 mp, 1975, balcon 20 mp, langa metrou. Vecinatati: Aviatorilor, Aviatiei, Floreasca, Lacul Tei, Kiseleff, Primaverii, Pta. Romana, Stefan cel Mare **72.500 €;** ☎0722.393.151 libra.imobiliare@gmail.com

287. **DOROBANTI,** dec., et. 1/4, 60 mp, 1986, 2 camere; ☎0722.479.996

288. **DOROBANTI,** R. Beller, TVR, dec., et. 1/4, 58 mp, 2015, bloc nou constructie finalizata, apartamente cu 2 cam., finisaje de lux la cerere, pretul include si TVA **90.000 €;** ☎0769.327.718/ 0766.279.625 Iona.stan@yahoo.com

289. **DOROBANTILOR CALEA,** Rest. Perla, semidec., et. 7/8, 70 mp, 1975, ct. 1, g, p, t, um, bloc impecabil, termoizolat, vedere spate,zona verde,centrala, adiacent Piata Dorobanti, **73.000 €;** ☎0722.510.033 cartier@cartierrealestate.ro

290. **DOUA CAMERE** dec., et. parter/4, proprietar vand ap. 48,72 mp, fara balcon, faianta, fara geam termopan, neg., **46.500 €;** ☎0723.008.143

291. **DRISTOR** semidec., et. 4/8, 54 mp, 1987, McDonald's, confort 1, liber, bloc tip R, anvelopat 2016, 1 min. metrou, stradal, vedere spate, **62.000 €/;** ☎021.253.01.13/ 0745.087.966 office_treibrazi@yahoo.com

292. **DRISTOR** MC Donalds foarte apropape de metrou, dec., 56 mp, 1982, confort 1, etajul 8/10, cu gresie, faianta, parchet, termopan, usa metalica, mobilat utilat modern, acte la zi, pozitie excelenta, se accepta credit, merita **61.000 €/;** ☎0728.879.796

293. **DRISTOR** metrou et. 10/10, stradal, bloc reaiblitat, liber, cadastru si intabulare, **47.300 €;** ☎0784.276.090

294. **DRISTOR,** 3 min. metrou, McDonalds, dec., et. 8/10, 54 mp, 1982, confort 1, mobilat, utilat, merita vazut, **61.000 €;** ☎0732.135.467

295. **DRISTOR,** Baba Novac New Town, dec., et. 10/12, 73 mp, 2009, 63 mp utili, balcon 10mp, complet mobilat si utilat, vedere pe strada Dristorului. Exclus agentii, **104.000 €;** ☎0722.692.218

296. **DRISTOR,** Baba Novac, Campia Libertatii, semidec., et. 6/10, 54 mp, 1970, confort 1, bloc reabilitat termic, renovat recent, gresie, faianta, parchet, termopan, instalatii schimbate, situat la 2 min. parc si 6-7 min. metrou Dristor, **59.000 €;** ☎0732.135.467

297. **DRISTOR,** Camil Ressu, Park Lake Piata, Rm. Sarat, semidec., et. 3/10, 51 mp, liber, bloc stradal cu vedere stradala, in stare buna, intabulat, in apropierea Pietei Rm sarat si a noului mall Park Lake precum si intre statiile de metrou N. Grigorescu si Dristor, **54.000 €;** ☎0734.312.030 companiapanoramic@gmail.com

298. **DRISTOR,** Cam

Imobiliare vânzări 2 CAMERE

370. **DRUMUL TABEREI,** Valea Oltului Grunenpark Residence, dec., et. 2/4, 72 mp, 2017, 65 mp utili, et. 2/s+4, constructie cu norme europeane, locuri de parcare subterane, boxe subsol, centrala termica proprie, lift, finisaje superioare, acces Ratb si metrou, **61.500 €;** ☎0728.554.422 bogdan.caraman@esop.ro

371. **DRUMUL TABEREI,** Valea Oltului Grunenpark Residence, dec., et. 2/4, 72 mp, 2017, 65mp utili, et. 2/s+4, calitate superioara, locuri de parcare subterane, boxe subsol, centrala termica proprie, lift, finisaje superioare, acces Ratb si metrou, **61.500 €;** ☎0728.554.422 bogdan.caraman@esop.ro

372. **EROII REVOLUTIEI** dec., et. 7, 50 mp, ap. de 2 camere, confort 1, fara imbunatatiri, cadastru si intabulare, se accepta credit, priveliste deosebita, **43.900 €;** ☎0788.375.392

373. **EROII REVOLUTIEI** dec., et. 6/7, proprietar, langa statia de metrou, cf. 1, balcon, 1 imb., **41.000 €;** ☎0766.321.415

374. **EROII REVOLUTIEI** (3 min. Parcul Carol) dec., et. 3/7, 50 mp, cf. 1, langa metrou, stradal, pe sos. Villor, toate imb., vedere Est, liber, acte, acc. credit, **44.000 €;** ☎021.434.30.60/ 0731.322.851 bestimobiliaremilitari@gmail.com

375. **EROII REVOLUTIEI,** dec., et. 6/7, 47 mp, 1968, metrou, balcon, fara imbunatatiri, vedere spate, **42.000 €;** ☎0745.156.644

376. **EROII REVOLUTIEI,** langa metrou Eroii Revolutiei dec., et. parter/7, 45 mp, 1965, cf. 1, imbunatatiri complete, ac, instalatii noi, 1 debara, bloc stradal, cash sau credit, comision 0%, pret disc., **52.000 €;** ☎0764.721.017 evo.imobiliar@gmail.com

377. **EROU IANCU NICOLAE** Baneasa, Jolie Ville, dec., et. 5/5, 50 mp, 2013, particular, vedere panoramica padurea Baneasa lift, statia 301 la 100 m, Baneasa Shopping City, Jolie Ville. Mob./ nem., utilat, plecat din tara, nu accept agentii, neg., **49.000 €;** ☎0799.563.089

378. **FERDINAND** dec., et. 2/10, 73 mp, 2010, Iancului, Evocasa Selecta, 2 camere, open space, renovat recent, geam baie, loc parcare, paza, 5 minute metrou Iancului, pret discutabil, ID 250733 **135.000 €/;** ☎021.317.20.92/ 0725.445.510 radu.toma@house-providers.ro www.houseproviders.ro

379. **FERDINAND BULEVARDUL,** Iancului, dec., et. 5/10, 64 mp, proprietar, bloc stradal, deosebit, boxa subsol, centrala termica, liber, neg., **59.000 €;** ☎0722.535.715 liliians17@yahoo.com

380. **FERDINAND,** Foisorul de Foc, complex Evocasa Selecta, 5 min. de centrul Bucurestiului, semidec., et. 9/10, 50 mp, 2010, finisat si mobilat modern si de calitate superioara, terasa, vedere exceptionala, aer conditionat, usa metalica, **85.000 €/;** ☎0725.579.406 diana@nextdoor.ro

381. **FERDINAND,** Foisorul de Foc, complex Evocasa Selecta, 5 min. de centrul Bucurestiului, semidec., et. 9/10, 50 mp, 2010, finisat si mobilat modern si de calitate superioara, terasa, vedere exceptionala, aer conditionat, usa metalica, **85.000 €/;** ☎0725.579.406 diana@nextdoor.ro

382. **FERDINAND,** Foisorul de Foc, complex Evocasa Selecta, 5 min. de centrul Bucurestiului, semidec., et. 9/10, 50 mp, 2010, finisat si mobilat modern si de calitate superioara, terasa, vedere exceptionala, aer conditionat, usa metalica, **85.000 €;** ☎0725.579.406 diana@nextdoor.ro

383. **FERENTARI** dec., et. 1/4, 53 mp, 2015, - comision 0%, ap. 2 cam., finisaje la alegere, centrala, balcon, parcare in curte, scoala, piata, statie RATB, ID 196061, **28.000 €;** ☎0732.555.333/ 0724.204.724 office@activimob.ro www.activimob.ro

384. **FERENTARI** et. 1/4, 34 mp, 1976, - acces rapid capat Zetari, gaze, bloc civilizat, **21.800 €/;** ☎07450637409/ 0723.525.216

385. **FERENTARI** semidec., et. 1/4, 37 mp, 1978, -bloc civilizat, cf. 2, amenajari, ac, semimobilat, **25.000 €;** ☎0723.525.216/ 0745.067.409

386. **FERENTARI** et. 2/4, stradal, 2/4, cf. 2, balcon, mobilat, gaze, apa calda si caldura Radet, imb., agentie, **21.300 €;** ☎0761.526.532/ 0726.671.256

387. **FERENTARI,** semidec., et. 2/4, 36 mp, ap. 2 cam., bucatarie, baie, renovate recent, reabilitat termic, centrala termica, zona linistita, **22.000 €;** ☎0767.619.203

388. **FERENTARI,** Aleea Stogu, 38 mp, parter, 2 cam., cf. 2, balcon, gaze, centrala, lux, **20.000 €;** ☎0768.798.177

389. **FLOREASCA,** et. 3/4, vand apartament 2 camere, pe mijloc, bloc reabilitat, ☎0736.149.223

390. **FLOREASCA,** Calea Floreasca, Springtime, et. 2/3, 42 mp, bloc stradal, reabilitat termic, pretabil investitie, termopan, parchet, aer conditionat, partial mobilat, geam baie, balcon, vedere stradala, acte, **65.000 €;** ☎0784.883.137/ 0722.558.070

391. **FLOREASCA,** sector 1, dec., et. 2/2, 48 mp, 1965, bloc reabilitat, termopan, parchet, gresie, faianta, boxa, vedere mixta, langa parc, cadastru intabulare, energetic, zona linistita, negociabil, **63.000 €;** ☎0722.766.766 dragos_imob@yahoo.com

392. **FUNDENI** dec., et. 3/3, 65 mp, 2016, apartament nou, finisat la alegere, obiecte sanitare in bai, centrala, calorifere, caramida, contorizare individuala, zona linistita, comision 0. **51.000 €/;** ☎0743.777.700 office@rfccity.ro www.rfccity.ro

393. **FUNDENI** Residence Fundeni, str. Marului 25, dec., 67 mp, 2016, imobil P+3E, Prima casa, proprietar, la cheie, finisaje la alegere, toate utilitatile, rate la dezvoltator, www.residencefundeni.ro **51.000 €;** ☎0724.377.294/ 0769.401.695/ 0722.209.101 niculaedanut2012@gmail.com

394. **FUNDENI,** dec., et. 2/3, 53 mp, 2016, apartament complet dec., bloc nou, finisaje la alegere, incluse, obiecte sanitare in baie, centrala individuala, TVA inclus, comision 0, **44.000 €/;** ☎0743.777.700 office@rfccity.ro www.rfccity.ro

395. **FUNDENI,** Residence Fundeni - str. Marului 25, dec., 55 mp, 2016, imobil P+3E, apartament studio, proprietar, la cheie, cu f, g, p, centrala proprie, finisaje la alegre, toate utilitatile, parcare, granit, tva inclus, www.residencefundeni.ro **42.000 €;** ☎0724.377.294/ 0769.401.695/ 0722.209.101 niculaedanut2012@gmail.com

396. **FUNDENI,** Residence Fundeni, str. Doinei 54, dec., 56 mp, 2016, proprietar, rate la dezvoltator, imobil S+P+3E, Prima Casa, la cheie, finisaje la alegere, f, g, p, toate utilitatile, finalizare noiembrie 2016, www.residencefundeni.ro **48.000 €;** ☎0724.377.294/ 0769.401.695 niculaedanut2012@gmail.com

397. **FUNDENI,** Residence Fundeni, str. Marului 25, dec., 57 mp, 2016, imobil P+3E, proprietar, rate la dezvoltator, Prima Casa, la cheie, finisaje la alegere, toate utilitatile, www.residencefundeni.ro **43.500 €;** ☎0724.377.294/ 0769.401.695/ 0722.209.101 niculaedanut2012@gmail.com

398. **FUNDENI,** sector 2 zona linistita de case, vis-a-vis spitalul Fundeni, semidec., et. parter/3, 45 mp, 2016, curte de 25mp cu acte, finisaje superioare, bloc caramida, izolat termic, proprietar, **47.990 €;** ☎0766.228.698

399. **GARA DE NORD** semidec., et. 1/9, 40 mp, 2 camere, fara balcon, vedere spate, risc seisic cl. 3, fara imbunatatiri, intabulare, usor neg. **32.000 €;** ☎0725.510.003 silvia.anmari@gmail.com

400. **GARA DE NORD** -Grivita, dec., et. 2/8, 54 mp, 1965, liber, bloc reabilitat, toate actele, fara risc seismic, **51.000 €;** ☎021.312.78.69/ 0723.378.139/ 0722.610.532 www.imnserv.ro

401. **GARA DE NORD,** semidec., et. parter/1, 64 mp, 1950, Calea Plevnei la 600 m de metrou, parter de vila P+1 cu un apartament pe nivel, 64,75 mp camere inalte orientate spre sud, liber, pretabil fima locuinta, negociabil, **50.000 €;** ☎0741080402/ 0741080403 catalin@casaionescu.ro www.casaionescu.ro

402. **GARA DE NORD,** semidec., et. 1/6, 47 mp, 1960, Gheorghe Duca, blocul cu Atlassib, 2 camere, fara imbunatatiri, balcon, vedere spate, zona metrou, liber, negociabil, **40.000 €/;** ☎0745.004.308

403. **GARA DE NORD,** Calea Grivitei, semidec., et. 5/6, 40 mp, 1964, bloc anvelopat termic, renovat complet, partial mobilat, pozitie buna, apropiere statie metrou 2 min, nu are balcon, fara risc seismic, **43.800 €;** ☎0758.098.917/ 0758.098.905 georgian.draghia@galaxyimob.ro

404. **GARA,** Golescu, semidec., et. 5/10, ap. 2 cam., stradal, anvelopat, liber, zona verde, fara agentii, disc. **52.000 €;** ☎0733.461.537

405. **GIULESTI** semidec., et. 1/3, 57 mp, 2015, nou, spatios, intr-o zona linistita, 70 mp construiti, 2 balcoane, boxa, centrala termica proprie, finisaje superioare, **51.500 €/;** ☎0723.705.282 diana@nextdoor.ro

406. **GIULESTI dec., 54 mp, 2016, sector 6, bloc nou, 54 mp utili 44.000 E semifinisat, respectiv 48.000 E la cheie. Finalizare ianuarie 2017; ☎0786.046.225**

407. **GIULESTI** semidec., et. 5/7, 65 mp, 2015, spatios, 70 mp construiti, intr-o zona linistita, finisaje superioare, centrala termica proprie, contorizare individuala, lift, parcare, costuri intretinere scaduta, excelent pt. investitie, **52.500 €/;** ☎0723.705.282 diana@nextdoor.ro

408. **GIULESTI** (aproape de Stadionul Giulesti), semidec., et. 6/8, 54 mp, apartament de vanzare, stradal, confort 1, cu balcon mare de 11 mp curat, fara imbunatatiri, cu toate actele, **38.000 €;** ☎0724.321.881

409. **GIULESTI** -Mega Image, dec., et. 3/8, 50 mp, 1977, fara imbunatatiri, reabilitat termic, **40.000 €;** ☎0724.053.351

410. **GIURGIULUI** dec., et. 2/8, 48 mp, 1969, Piata Progresul, confort 1, balcon inchis, usa metalica, fereastra la baie, parchet, caloritere noi, liber, pret negociabil, **43.000 €/;** ☎0724.278.376

411. **GIURGIULUI** Alunisului dec., et. 4/10, 48 mp, cf. 1, f. imb., intabulat, numai cash **42.000 €;** ☎0746.188.866

412. **GIURGIULUI** City Mall, Piata Progresu stradal, semidec., et. 6/10, 54 mp, 1965, cf. 1, bloc f. curat si civilizat, gresie, faianta, parchet, usa metalica, contor gaze separat, usi interior noi, se vinde complet mobilat balcon 9 m inchis, **44.000 €;** ☎0720.039.035/ 0761.609.243 columbia.imobiliar@yahoo.com

413. **GIURGIULUI** Liceul Energetic semidec., et. parter/10, 37 mp, cf. 2, g, f, p, um, intabulat, scara civilizata **33.000 €;** ☎0746.188.866

414. **GIURGIULUI** Piata Progresu, dec., et. 2/7, 50 mp, 1964, 2 camere cf. 1, balcon, g, f, p nou de lemn, usi lemn lacuite, um, termopane de cea mai buna calitate, liber. Agentie **53.900 €;** ☎0721.157.677 immobil4u@yahoo.com

415. **GIURGIULUI** Toporasi, Petrom, dec., et. 7/7, 50 mp, 1979, cf. 1, particular, liber, ferestre PVC, balcon inchis, g, f, curat, **41.800 €;** ☎0731.461.711

416. **GIURGIULUI,** City Mall, Piata Progresu stradal, dec., et. 6/10, 52 mp, 2 cam. cf. 1, bloc foarte curat si civilizat, gresie, faianta, parchet, usa metalica, contor gaze separat, usi interior noi, se vinde complet mobilat acc. credit, **44.000 €;** ☎0720.039.035/ 0761.609.243 columbia.imobiliar@yahoo.com

417. **GIURGIULUI,** Dedeman, dec., et. parter/4, 52 mp, 1983, liber, complet renovat 2015, totul nou, gresie, faianta, parchet, termopan, usi interior albe Grecia, usa exterior Maco, instalatii electrice si sanitare noi, balcon, boxa subsol, proprietar, **53.500 €;** ☎0722.476.573

418. **GIURGIULUI,** Drumul Gazarului, semidec., et. 2/4, 2 cam., cf. 2, curat, cu termopan, **31.000 €;** ☎0766.603.401/ 0773.910.634

419. **GIURGIULUI,** Toporasi, dec., et. 4/8, 48 mp, bucatarie utilata, mobilata, gresie, faianta, parchet, t, bloc monolit, bloc termizolat, **42.500 €;** ☎0741.160.332

420. **GRIGORESCU,** Titan, semidec., 105 mp, 2016, imobil nou, demisol (parcare)+ p+2e+m, modern, direct dezv., accept credit bancar /ipotecar, predare 2017, 10 min. metrou, finisaje la alegere, centrala proprie, geam Tripan, red1% la plata in avans, **65.900 €;** ☎0758.234.495 rusu.c@vbi.ro www.vbi.ro

421. **GRIVITA,** Ion Mihalache, semidec., et. 2/2, 60 mp, 2015, particular, ap. 2 camere in vila, termopan Tripan, **74.000 €;** ☎0720.088.888/ 0726.261.230 razvanrazmos@yahoo.ro

422. **GRIVITEI CALEA** -Podul Grant, semidec., et. 2/2, 45 mp, 1945, in vila, boxa la subsol, fara imbunatatiri, centrala termica de apartament, acces usor la mijloacele de transport in comun si metrou, **43.500 €;** ☎0735.345.844 sorin.bunica@rasig.ro

423. **GRIVITEI CALEA** RAR, dec., et. 5/7, 52 mp, 1964, 2 camere, bloc reabilitat, foarte curat, fara risc seismic. Agentie. Apropiere Clabucet, Ion Mihalache, Metrou 1Mai. www.immobil4u.com **54.000 €;** ☎0721.157.677 immobil4u@yahoo.com

424. **HALA TRAIAN,** dec., et. 2/2, 42 mp, 1947, Renovat 2014. Centrala proprie, aer conditionat, izolat termic, termopan, parchet, gresie, faianta, acces in pod pentru depozitare. Partial mobilat. Curte comuna. Negociabil, **58.600 €;** ☎0740.196.382

425. **HERASTRAU** -nord, dec., et. 3/4, 67 mp, 2012, 2 camere, mobilate, utilate, bucatarie open space, situate la intrarea in Parc Herastrau, **105.000 €;** ☎0723.606.040

426. **IANCULUI** la 1 min. de metrou, dec., et. 2/10, 53 mp, 1978, al unui bloc dupa cutremur. Inbunatatiri: gresie, faianta, parchet, termopan, mobilat, utilat, masina spalat, frigider, aragaz, ac, **67.000 €;** ☎0770.437.577 agentie1@mauwis.ro

427. **IANCULUI** Mihai Bravu, metrou, semidec., et. 10/10, 52 mp, 1964, ocazie, poz. excelenta, cf. 1, bl. reabilitat termic, ved. superba, luminos, geam la baie, p, t, um, ac, intab., elib. rapid, zona linistita, **42.500 €;** ☎0770.956.572

428. **IANCULUI SOSEAUA,** Sect. 2, semidec., 53 mp, 1977, ap. 2 camere, et. 2, renovat, mobilat utilat, supravegheat video, exclus intermediari, neg., **65.000 €;** ☎0745.165.504

429. **IANCULUI,** Obor, dec., et. 7/7, 58 mp, 2016, zona linistita, finisat la cheie, centrala termica individuala, usa metalica, bucatarie deschisa, direct dezvoltator, comision 0, TVA inclus, **64.700 €;** ☎0727.722.222 office@theconcept.ro www.theconcept.ro

430. **IANCULUI,** Soseaua, semidec., et. 2/8, 53 mp, 1978, renovat recent, ca imbunatatiri: gresie, faianta, parchet, termopan, usa metalica, calorifere otel, apometre si repartitoare. Mobilat/ utilat complet. M Iancului la 1 minut, **64.900 €;** ☎0745.224.500 zipco.imobiliare@gmail.com

431. **IANCULUI,** Str. Vatra Luminoasa, semidec., et. 9/9, 45 mp, 1970, izolat termic, cadastru, intabulare, negociabil, **4.700 €;** ☎0723.446.925

432. **ION MIHALACHE** -Turda, semidec., et. parter/10, 54 mp, 1982, vedere spate, finisat cu gresie, faianta, parchet, termopan, usa metalica, cadastru si intabulare, **68.500 €;** ☎0735.345.844

433. **ION MIHALACHE,** 1 Mai, Sandu Aldea, semidec., et. 1/7, 55 mp, 1965, de lux, **79.800 €;** ☎0732.940.972 florikiss57@yahoo.com

434. **ION MIHALACHE,** Chibrit, semidec., et. 4/8, 50 mp, 1965, confort 1, bloc reabilitat termic, fara risc seismic, geam la baie, g, f, p, t, balcon, fara risc, geam la baie, acte, **53.000 €;** ☎0760.654.546/ 021.440.22.49

435. **IULIU MANIU BULEVARD,** Sector 6, dec., et. 6/9, 57 mp, 1978, stradal, scoala, gradinita, statei RATB, bloc linistit, scara curata, **55.000 €;** ☎0722.519.769

436. **KOGALNICEANU BULEVARDUL** Facultatea de Drept, semidec., et. parter/7, 41 mp, 1964, va oferim la vanzare la intersectia bld. Kogalniceanu cu strada Vasile Parvan, un apartament modest de 2 camere, confort 1, circular, discutabil **56.000 €;** ☎0733.657.211 danyion67@yahoo.com

437. **LACUL TEI** dec., et. 9/10, 39 mp, 1975, Grigore Moisil, renovat, mobilat/nemobilat, ideal investitie, acte la zi, cash/credit, bloc reabilitat 2016, vecinatati: Parcul Circului, Pipera, Colentina, **42.000 €/;** ☎0758.074.444/ 021.210.76.00 valigeorgescu88@gmail.com

438. **LACUL TEI** dec., et. parter/10, 54 mp, 1977, langa Parcul Tei, Fac. de Constructii, Domino, confort 1, vedere mixta, orientare S-E, baie cu fereastra, fara imb, termopan, accept cred, cadastru **47.500 €;** ☎021.380.28.14/ 0737.435.628

439. **LACUL TEI** -Domino, semidec., et. parter/10, 54 mp, 1976, confort 1, bloc in reabilitare, cadastru, intabulare, liber, **48.500 €;** ☎021.231.23.18/ 0731.144.151

440. **LACUL TEI** Maica Domnului, dec., 62 mp, 1987, parter/8, confort 1, bloc reabilitat din 1988. Cu termopan fara alte imbunatatiri, acte la zi, zona linistita, se accepta si credit, merita vazut, **54.000 €/;** ☎0728.879.796

441. **LACUL TEI,** Domino, Grigore Moisil, dec., et. 3/10, 39 mp, 1975, cf. 2, mobilat modern, g, f, p, t, um, aer conditionat, bloc fara risc seismic, cad + intab, accept credit, discutabil **45.000 €;** ☎0724.336.834

442. **LACUL TEI,** vis a vis parc, dec., et. parter/10, 56 mp, 1977, cf. 1, d- 12, bucatarie 10, hol 10, baie 6 mp cu geam, vedere S-E, multi arbori, bloc reabilitat termopane noi 2016, curat, liber, pret atractiv, intabulat, **48.000 €;** ☎0723.378.858

443. **LIBERTATII** vedere Casa Poporului, dec., et. 8/8, 65 mp, mobilat si utilat, finisat, centrala proprie de apartament; ☎0733.683.448

444. **LIVEZILOR,** Parc, semidec., et. 3/4, cf. 2, curat, cadastru, termopan, disc., **23.000 €;** ☎0787.638.327/ 0727.480.818

445. **LUICA Giurgiului, dec., et. 1/3, 46 mp, 2016, garsoniera dubla, complet finisata, cu gresie, faiata, parchet, centrala proprie, contorizare individuala. Mijloace de transport chiar in fata blocului, 32.000 €; ☎0725.225.369/ 0730.831.283 ganeaadi06@gmail.com**

446. **LUICA Sector 5, dec., et. 2/3, 50 mp, 2016, bloc nou, complet finisat, centrala proprie, posibilitate de achitionare prin orice tip de credit imobiliar, disponibil imediat, loc de parcare asigurat, comision 0%, 32.000 €; ☎0725.225.117/ 0721.888.400 claudia_candoi2690@yahoo.com**

447. **LUICA, dec., et. 2/3, 52 mp, 2016, apartament 2 camere ce se preda la cheie (gresie, faianta, parchet, usi interior, obiecte sanitare, contorizare individuala, usa metalica, interfon, transport in comun la 2 minute. 32.000 €; ☎0728.988.632/ 0727.592.696 adicraciun99@yahoo.com**

448. **LUJERULUI,** metrou, Politehnica, dec., et. 8/10, 39 mp, 1975, apartament 2 camere, confort 2. Renovat lux, gresie, faianta, parchet, termopane, usa metalica, ac, cadastru si intabulare. Neg., **40.000 €;** ☎0760.101.321/ 0760.101.325 alionte.marius@imobe.ro

449. **MARASESTI,** Serban Voda, semidec., et. 3/4, 65 mp, 1938, 2 camere semidec., et. 3 inimobil 3 nivele +mansarda, boxa subsol, camera de serviciu mansarda 10 mp,centrala proprie, ac, liber, pret negociabil, **49.000 €;** ☎0751.053.622/ 0751.053.625 sigmaserviceimob@yahoo.com

450. **MATEI BASARAB,** dec., et. 1/4, 62 mp, 1992, renovat, mobilat, boxa la etajul 5, loc parcare, neg., **97.000 €;** ☎0733.683.446

451. **MIHAI BRAVU** dec., 55 mp, 2016, metrou 10 min., bloc D+P+3+M, direct dezvoltator, comision 0%, finisaje lux la alegere, lift, 2 cam. 55-68 mp de la 68.900-77.900 €, 3 cam. 79-86-96 mp de la 94.000 - 99.900 € ☎0723.805.860 dragos.balan@topapartamente.ro

452. **MIHAI BRAVU** Iancului, metrou, Sectia 8 politie, semidec., et. 8/9, 56 mp, 1964, ocazie, stradal, cf. 1, balcon spatios, bloc reabilitat termic,fara risc seismic, g, f, p, t, vedere stradala, intab., neg., **43.500 €;** ☎0770.956.572

453. **MIHAI BRAVU intre Piata Iancului - Vatra Luminoasa, et. 8/8, 54 mp, proprietar vand urgent, pret avantajos, ap. 2 cam., nedec., nerenovat, balcon pe toata fatada inchis cu termopan, bloc reabilitat termic, parchet, fara risc seismic, repartitoare caldura, aer conditionat. Acces 2-3 min. metrou, trol. 86, 90, tramvai 1, 46, bus 104, 135, 311, 330, 335; ☎021.252.09.41/ 0749.274.870**

454. **MIHAI BRAVU, Metropolitan Residence, dec., 68 mp, 2017, Promotia lunii Septembrie, 2 camere, dezvoltator, s+p+mez+10 nivele, fatada ventilata, piatra naturala, balustrada inox, preturi la cheie, racordata la toate utilitatile orasului, tva inclus, 102.500 €; ☎0721.805.158/ 0722.297.332 gabriela@metropolitanresidence.ro www.metropolitanresidence.ro**

455. **MIHAI BRAVU,** metrou Dristor, dec., et. 8/10, 54 mp, 1983, cf. 1, balcon, bloc foarte civilizat, cu scoli, gradinite, metrou, supe zona, cadastru, **62.000 €;** ☎0761.749.316/ 0722.824.757

456. **MIHAI BRAVU,** metrou, dec., et. 3/3, 75 mp, 2015, apartament in bloc rezidential aflat la mansarda. Interior nefinalizat. Pod amenajabil, terasa 24 mp.Parcare demisol sau suprateran. Pret negociabil. Exclus intermediari, **76.500 €;** ☎0722.316.779 dorel.joitoiu@gmail.com

457. **MIHAI BRAVU,** metrou, semidec., et. 1/2, 51 mp, 2016, imobil S+P+2, orientare SE, vedere spate, compartimentare caramida, finisat complet, centrala, 2 bai (una cu geam), liber, comision 0 **67.000 €;** ☎0724.009.281 augustin@g3imobiliare.ro

458. **MIHAI BRAVU, stradal, dec., 68 mp, 2017, pozitie excelenta, direct dezvoltator, 2 camere, tip 5, bloc nou, la cheie, finisaje moderne la alegerea clientului, centrala proprie, interfon, lift, supraveghere video, acceptam credit, fara rate la dezvoltator, tva inclus, 102.000 €; ☎0736.362.110 ramona@metropolitanresidence.ro www.metropolitanresidence.ro**

459. **MILITARI** dec., et. 1/4, 52 mp, 2014, (aproape de Tranvai 41- in Zona Noua), confort 1, lux, cu balcon, open spice, se vinde semi-mobilat si utilat, centrala, ferestre mar, merita vazut, **63.000 €;** ☎0722.528.996

460. **MILITARI** dec., 46 mp, 2014, (in Cartier Militari Residence), apartament confort 1, parter inalt, cu balcon inchis cu termopan, centrala, gresie, faianta, parchet, merita vazut, **35.000 €;** ☎0722.528.996

461. **MILITARI** -Gorjului, Metrou, confort 1, termopan, aer conditionat, pret neg / urgent, **44.000 €/;** ☎0769.272.638

462. **MILITARI** dec., et. 4/10, 45 mp, - Lujerului, confort 2, gresie, faianta, parchet, t, **35.000 €/;** ☎0769.115.522

463. **MILITARI** dec., et. 5/7, 42 mp, 2016, -Rezervelor ansamblu rezidential nou, 2 cam. open space, structura caramida + beton, finisaje Cal. I, centrala proprie, 2 lifturi, parcare. Predare octombrie 2016, **36.200 €/;** ☎0721.128.128/ 0734.125.125 office@mtresidence.ro

464. **MILITARI** dec., et. 1/10, 56 mp, 2016, 200 metri metrou, in bloc nou, orientare N-E, bucatarie inchisa de 9 metri patrati, baie utilata, finisaje la alegere(gama variata), solutii tehnice moderne, predare la cheie, **62.000 €/;** ☎0757.578.680 adrian@rotarpark.ro

465. **MILITARI dec., 54 mp, 2016, ansamblu rezidential, zona Militari Rezervelor, finalizare octombrie 2016, finisat, suprafata 53.83 mp, 47.101 €; ☎0734.125.125 office@mtresidence.ro www.mtresidence.ro**

466. **MILITARI** dec., et. parter/4, 55 mp, 2011, Intrarea Copacului, 2 camere, bloc modern, constructie caramida, lift, centrala proprie, usa metalica, tamplarie PVC, complet finisat, contorizare individuala, statia de metrou Gorjului, acces RATB, magazine variate, **57.000 €;** ☎0729349080 office@ideal-residence.ro

467. **MILITARI** dec., 53 mp, 1982, Lujerului-Veteranilor, confort 1, etaj 2, G, F, P, T, **47.000 €/;** ☎0769.115.522

468. **MILITARI** dec., et. 3/5, 72 mp, 2011, zona foarte linistita, apropiere metrou, bloc P+5 (cu lift), centrala proprie, toate imbunatatirile, modern, utilat, mobilat, **72.500 €/;** ☎0758.259.736 catalinnistor@imobservicecenter.ro www.imobservicecenter.ro

469. **MILITARI** (1 min. de Apusului - Complex - Piata), dec., et. 4, 55 mp, 1985, apartament conf.1, cu balcon, se vinde partial mobilat, modern, cu toate imbunatatirile, merita vazut, **51.000 €;** ☎0722.302.080

470. **MILITARI** (1 min. de Pacii metrou) dec., et. 7/10, 54 mp, 1980, cf. 1, gresie, faianta, parchet, termopan, usa metalica, acc. credit, **48.000 €;** ☎0721.434.30.60/ 0731.322.851 bestimobiliaremilitari@gmail.com

471. **MILITARI** -(Cora- Lujerului), dec., et. 3/10, 40 mp, confort 2, hol in L, curat, fara imbunatatiri, liber, **40.000 €;** ☎0726.385.622/ 0728.873.202 liviu.andrei@falc-imobiliare.ro

472. **MILITARI** -Apusului, semidec., et. 5/8, 54 mp, 1984, apartament fara imbunatatiri, centrala proprie, scara curata, modernizata, acces la magazine si mijloace de transport in comun, 7 min de metrou Gorjului, **50.000 €;** ☎0726.704.021 dana.aneculoaei@yahoo.com

473. **MILITARI** -Lujerului, dec., et. 3/8, 58 mp, 1980, de vanzare apartament 2 camere Militari- Lujerului, zona linistita, 3 minute metrou, Cora, vedere mixta, imbunatatiri, pret negociabil, acte in regula, **63.000 €;** ☎0787.653.459 gticu.imomd@gmail.com

474. **MILITARI** -Veteranilor, dec., et. 2/10, 40 mp, 1976, de vanzare apartament 2 camere, **41.000 €;** ☎0787.653.459 gticu.imomd@gmail.com

475. **MILITARI** Iuliu Maniu, et. 4/9, 52 mp, cf. 1, balcon 6 m, g, f, p, t, semimobilat, parcare, metrou; ☎0744.994.267/ 0768.171.907

476. **MILITARI Lujerului, semidec., et. 3/10, 54 mp, 1978, cf. 1, aproape de supermarket Cora, aproape de transport in comun. Are imbunatatiri, 55.000 €; ☎0769.255.333/ 0766.244.446/ 021.771.18.52**

477. **MILITARI** Lujerului, semidec., et. 1/4, 52 mp, 2015, se afla intr-un imobil construit in anul 2015, amplasat pe strada Dreptatii, este situat in imobil prevazut cu lift, se vinde complet mobilat si utilat. **65.000 €;** ☎0728.874.505

478. **MILITARI** Lujerului, Aleea Zorelelor nr. 1, bl. 43, sc. 1, ap. 15, dec., et. 2/10, 40 mp, 1976, ap. 2 cam., cf. 2, g, f, p, t, AC, neg., **41.000 €;** ☎0721.202.644

479. **MILITARI Pacii, str. Proprietatii nr. 13A, dec., et. 4/4, 72 mp, 2016, fereastra baie, bloc finisat, caramida Porotherm, izolat termic 10 cm, centrala, finisat, comision 0%, 59.900 €; ☎0722.214.013**

480. **MILITARI** Sema Park, str. Fabricii dec., et. 1/9, 49 mp, 2016, bloc nou, apartamente cu TVA inclus, preturi de la 55.500 €, **55.500 €;** ☎0752.113.806 office@exigent-two.ro

481. **MILITARI Veteranilor semidec., et. 8/9, 56 mp, 1980, 2 camere, multiple imbunatatiri 55.000 €; ☎0769.255.333/ 0766.244.446/ 021.771.18.52**

482. **MILITARI Veteranilor, semidec., et. 9/9, 54 mp, 1970, 2-3 min. de metrou Lujerului, 1 min. de Piata, cf. 1, pozitie foarte buna, multiple imbunatatiri, 47.000 €; ☎0769.255.333/ 0766.244.446/ 021.771.18.52**

483. **MILITARI Veteranilor, dec., et. 4/8, 54 mp, 1981, dispune de imbunatatiri, cf. 1, 55.000 €; ☎0769.255.333/ 0766.244.446/ 021.771.18.52**

484. **MILITARI** Veteranilor, et. parter/8, 38 mp, 1982, g, f, p, t, cadastru, energetic, liber, metrou, disc., **35.000 €;** ☎0744.994.267/ 0768.171.907

485. **MILITARI** Virtutii, metrou, dec., et. 7/9, 70 mp, 1989, gresie, faianta, parchet, termopan, usa metalica, **73.900 €;** ☎021.231.23.18/ 0731.144.153

486. **MILITARI** zona Politehnicii dec., et. 3/4, proprietar, ap. 2 cam., fara balcon, recent renovat, liber, **59.500 €;** ☎0755.353.963

487. **MILITARI RESIDENCE,** semidec., et. parter/6, 50 mp, 2009, apartament 2 camere, parter inalt, complet utilat si mobilat exact ca in poze. Ac, aragaz, frigider, hota, cabina dus cu radio, dressing spatios. Nu colaborez cu agentii imob., **51.500 €;** ☎0765.386.305

488. **MILITARI REZIDENCE,** semidec., et. 4/4, 55 mp, 2016, confort 1, g, f, p, t, balcon, centrala, ocazie, **33.500 €;** ☎0728.005.657 casaviformary007@yahoo.com

489. **MILITARI,** dec., 50 mp, 2016, apartamente finalizate la cheie, finisaje de calitate, contorizari individuale. Zona inverzita, 200 m statie, Mega Image, **43.990 €;** ☎0723.500.717 contact@amadeoresidence.ro www.amadeoresidence.ro

490. **MILITARI,** dec., 60 mp, 2016, complex nou, bloc cu fatada ventilata, placa dubla de 23 cm, loc parcare privat gratuit, apartament 2 camere, balcon inchis, termopan duplex (4 foi sticla) tamplarie aluminiu Cortizo, predare 1 decembrie, **50.829 €;** ☎0733.822.822 contact@transparentresidence.com transparentresidence.com

491. **MILITARI,** dec., et. 2/4, 74 mp, 1982, Gorjului, confort 1, 2 grupuri sanitare, 2 balcoane inchise, Piata, Scoala 174, metrou 5 min, scara curata, gresie, faianta, usa metalica, balcoane inchise, mobilat, **66.000 €/;** ☎0770.186.870

492. **MILITARI,** dec., et. 1/5, 56 mp, 2016, Lujerului, apartament constructie noua, modern, complet finisat si utilat, centrala proprie, obiecte sanitare, la 2 min. de M. Lujerului si 2 min de Plaza Romania, acceptam credit, comision 0%. Rezervare 1.000 €, **72.300 €/;** ☎0770.186.870

493. **MILITARI,** dec., et. 4/8, 60 mp, 1992, Virtutii Lujerului, pozitie foarte buna, bloc reabilitat termic, renovat total, finisaje de calitate, **69.000 €;** ☎0758.098.917/ 0758.098.905 georgian.draghia@galaxyimob.ro

494. **MILITARI,** 300m de Auchan, dec., et. 9/10, 58 mp, 2016, complex nou, bloc cu fatada ventilata, placa dubla de 23 cm, loc parcare privat gratuit, ap 2 cam, balcon inchis, termopan duplex, tamplarie aluminiu Cortizo, geam la baie, **49.401 €;** ☎0733.822.822 contact@transparentresidence.com

495. **MILITARI,** Apusului cu Uverturii, dec., et. 2/4, 50 mp, 1986, 2 camere, dec., confort 1, 2/4, centrala termica, instalatii (termica, sanitara, electrica) schimbate complet, gresie, faianta, usa metalica, balcon inchis termopan, bloc linistit, **59.500 €;** ☎0745755700/ 0722176399 cristina.armas@yahoo.com

496. **MILITARI,** Apusului, Rosu padure, air fresh, dec., et. parter/3, 51 mp, 2014, bloc antiseismic beton, Porotherm 30, balcon, termopan 10 Rehau, 3 foi, oscilobatant, Roto, statie epurare apa,geam baie, centrala termica, parking act. Vec. Residence Ballroom. Liber, **39.700 €;** ☎0767.173.441

497. **MILITARI,** Apusului, strada Castranova nr. 27, dec., et. 3/5, 72 mp, 2011, ap. 2 camere, bloc 2011 Septembrie, se vinde partial mobilat si utilat modern de calitate, lift, proprietar, retrou Pacii si Gorjului, **73.500 €;** ☎0724.622.662 mihai.ghita2010@gmail.com

498. **MILITARI,** Auchan, sector 6, dec., 54 mp, 2016, apartament 2 camere, parter cu balcon deschis, structura dala groasa, caramida porotherm 30 cm, loc parcare gratuit, predare Decembrie, geam la baie exterior, tamplarie-aluminiu Cortizo, geam termopan duplex, **46.973 €;** ☎0725.210.210 contact@transparentresidence.ro www.transparentresidence.ro

499. **MILITARI,** Cora Lujerului, dec., et. 8/10, 40 mp, 1978, cf. 2, gresie, faianta, parchet, termopan, balcon inchis, renovat complet, loc parcare, bucatarie mobilata. La 5 min. de metrou. Pret usor negociabil, **40.000 €;** ☎0737.384.412 imobiliaretopcasa@yahoo.com

500. **MILITARI,** Dezrobirii, dec., et. 2/4, 63 mp, 2016, oferta unicat, etaj 1, 2, 3, 4

Imobiliare vânzări 2 CAMERE

570. **OBOR,** Obor Towers Rezidential, 2 minute de metrou, parc si piata, semidec., et. 10/15, 81 mp, 2009, finisaje la alegere, terasa 11 metri patrati, geam baie, centrala proprie, contorizare individuala. Se preda la cheie. Etaje: 10, 11, **86.360 €/;** ☎0725.579.406 diana@nextdoor.ro

571. **OBOR,** Teiul Doamnei, metrou 10 min, dec., et. 4/8, 57 mp, 1985, 2 camere renovat integral recent, instalatii noi, usi noi, cadastru, intabulare, merita vizionat, liber, **64.900 €;** ☎021.688.08.67/ 0722.614.867/ 0723.947.833

572. **OLTENITEI SOSEAUA,** dec., et. 3/3, 50 mp, 2016, 2 camere, dec., zona de vile. Apartament in bloc nou, cu finisaje peste medie, vanzare direct dezvoltator, comision 0, parcare gratuita, zona verde, Lidl, Mega Image, metrou, RATB, racordat la utilitatile orasului apa, canal, gaze, **35.900 €;** ☎0720077361

573. **OLTENITEI SOSEAUA,** Sun Plaza, et. 3/10, 56 mp, 1983, ap. 2 cam., I, t, usa metalica, balcon, disc., **43.000 €;** ☎0762.752.582/ 0730.452.410

574. **OLTENITEI,** 10 min. P-ta Sudului, in ans. Gama Residence Towers, dec., et. 1/8, 75 mp, 2015, cf. 1, toate imbunatatirile noi 2016: gresie, faianta, parchet, t, usa metalica videointerfon, ct, 2 balcoane imense, bloc nou, spatii comerciale parter, zona rezidentiala, **72.000 €;** ☎0758.041.197 office@gamainvest.ro www.gamainvest.ro

575. **OLTENITEI,** Lidl, dec., et. 1/3, 57 mp, 2015, bloc nou, finisaje de lux, obiecte sanitare noi, centrala termica, loc de parcare, intrare privata, zona verde, scoala si gradinita in apropiere, Ratb si metrou, vedere rasarit, loc de joaca, **37.500 €;** ☎0774.059.581/ 0724.411.696

576. **OLTENITEI,** Lidl, Petrom, dec., et. 1/4, 53 mp, 2016, bloc nou, centrala termica, finisaje lux, obiecte sanitare, balcon mare, tamplarie gealan, living mare, parc, gradinita si scoala, caramida, fara agentii, curte interioara, parcare **36.500 €;** ☎0720.077.361/ 0749.122.233

577. **OLTENITEI,** Petrom, dec., et. 1/3, 55 mp, 2016, rasarit, loc de parcare, centrala termica, finisaje lux, obiecte sanitare, balcon mare, tamplarie gealan, living mare, parc, gradinita si scoala, bloc nou, caramida, fara agentii, **35.500 €;** ☎0724.411.696/ 0749.122.233

578. **OLTENITEI,** Sos., semidec., et. 3/10, 55 mp, 1982, vedere spate, gresie, faianta, parchet, termopane, balcon la sufragerie, spatii depozitare, 7 min metrou aparatori, acte la zi, se accepta credit, zona linistita, **42.500 €;** ☎0787.859.952

579. **OLTULUI RESIDENCE,** dec., et. 2/5, 68 mp, 2016, ANL Brancusi, Valea Oltului, Timisoara, Militari, Mega, ap. 2 cam., bloc nou ridicat, statie de metrou, RATB 168, parc, direct dezvoltator, parcare, vizionari si in weekend, **43.500 €;** ☎0773.961.530/ 0720.424.286 adipaga@yahoo.com

580. **ORASTIE** jud. Hunedoara dec., 46 mp, 1970, vand sau schimb apartament 2 camere, parter inalt, toate utilitatile, cu garsoniera Bucuresti; ☎0756.464.789/ 00491637693246

581. **OTOPENI** central, dec., et. parter/2, 65 mp, bloc nou, gaze, centrala, lux total, balcon, **49.000 €;** ☎0762.744.810

582. **PACHE PROTOPOPESCU,** cu Mogos Vornicu, 48 mp, ap. 2 cam. in vila, parter- bucatarie, hol, casa scarii, etaj 1- 2 camere, hol, baie, singur in vilisoara, curte comuna, civilizat, constr. caramida, renovat in 2015, liber, acte la zi, **42.500 €;** ☎0745.779.715

583. **PAJURA** semidec., 56 mp, 1965, cf. 1, parter cu balcon, eliberabil, **44.000 €/;** ☎021.312.78.69/ 0722.610.532/ 0723.378.139 www.imnserv.ro

584. **PAJURA Hotel Flora, semidec., et. parter/4, curat, parchet, termopan, 46.500 €; ☎0761.616.742**

585. **PAJURA,** et. parter/3, 52 mp, 1968, ap. 2 cam., bloc reabilitat, curat, **46.000 L;** ☎0721.372.512/ 0769.668.915

586. **PALLADY** metrou, dec., et. parter/4, 91 mp, 2016, lux, cu gradina generoasa in proprietate, bloc nou finalizat, acte gata, finisaje lux, centrala proprie, loc parcare, loc de joaca, acces facil predare imediat, dezvoltator, parcare, **53.000 €;** ☎0722.847.043/ 0737.304.307

587. **PALLADY,** Ozana, semidec., 56 mp, 2016, s. utila 47 mp, finisaje la alegere (gresie, faianta, parchet), compartimentari camaramida tencuita, tamplarie Veka, usi Pinum, CTP, senzor gaz, usa metalica, lift, tva 5% inclus, finalizare 02.2017, parcare, **44.500 €;** ☎0768.046.736 siriului51@gmail.com

588. **PALLADY,** Ozana, dec., 64 mp, 2016, s. utila 48,10mp, finisaje la alegere (gresie, faianta, parchet), compartimentari din camaramida tencuita, tamplarie Veka, usi Pinum, CTP, senzor gaz, usa metalica, lift, tva 5% inclus, finalizare martie 2017, **49.500 €;** ☎0768.046.736 siriului51@gmail.com

589. **PALLADY,** Ozana, dec., 75 mp, 2017, s. utila 61mp, finisaje la alegere (gresie, faianta, parchet), compartimentari camaramida tencuita, tamplarie Veka, usi Pinum, CTP, senzor gaz, usa metalica, lift, tva 5% inclus, finalizare martie 2017, parcare, **56.900 €;** ☎0768.046.736 siriului51@gmail.com

590. **PANDURI,** semidec., et. 2/8, 60 mp, 1989, confort 1, neamenajat, stradal, vedere spate, liber, **67.900 €;** ☎021.231.23.18/ 0731.144.153

591. **PANTELIMON** semidec., et. 3/4, 28 mp, 1975, Cora, confort 3, gaze, gresie, faianta, parchet, termopan, aer conditional, eliberabil repede, curat, cadastru+intabulare **19.500 €/;** ☎0787.882.999

592. **PANTELIMON** -Elev Stefanescu dec., et. 6/10, 53 mp, 1980, confort 1, reabilitat, gresie, faianta, parchet, termopan, aer conditionat, mobilat, utilat modern, intabulat, **70.000 €;** ☎021.231.23.18/ 0731.144.151

593. **PANTELIMON** Liceul Blaga, Cora, semidec., et. parter/4, 28 mp, 1970, gresie, faianta, parchet, termopan, centrala proprie, cadastru, **25.000 €;** ☎0723.712.883

594. **PANTELIMON** Morarilor, 1986, bloc reabilitat termic, liber, imb., **54.000 €;** ☎0723.597.942/ 0722.511.041

595. **PANTELIMON** Morarilor, dec., et. 4/8, cf. 1 sporit, fara imb., posibilitate pentru inca un wc de serviciu, zona linistita, acte la zi, nenegociabil, **43.000 €;** ☎0722.219.460/ 0722.612.915/ 0766.360.676

596. **PANTELIMON** Morarilor, Sectia 9 Politie, semidec., et. 8/10, 52 mp, 1975, stradal, cf 1, circular, ved. spate, liniste, bl.reabilitat termic, t, fara risc seismic, geam la baie, contorizat, neg. **46.800 €;** ☎0770.956.572

597. **PANTELIMON** parc Morarilor, metrou Georgian, dec., et. 7/11, 70 mp, 1980, bloc monolit unicat, dotari si finisaje lux, mobilat, utilat modern, liber, reabilitare, **69.900 €;** ☎0729.705.644

598. **PANTELIMON** sector 2, dec., et. 2/10, 40 mp, cf. 2 sporit, gresie, faianta, termopane, acces si credit, neg., **38.500 €;** ☎0735.123.316/ 0730.485.108

599. **PANTELIMON,** semidec., et. parter/10, 38 mp, ap. 2 cam. cf. 2, g, f, p, t, um, curat, toate actele, **32.000 €;** ☎0765.011.786/ 0737.785.502

600. **PANTELIMON,** dec., et. 1/2, 65 mp, 2016, bloc nou, finalizat - mutare imediata, direct dezvoltator, compartimentare caramida, finisaje la alegere, loc de parcare inclus, tva inclus, **49.000 €/;** ☎0743.777.700 office@rfccity.ro www.rfccity.ro

601. **PANTELIMON,** complex Linda, 10 min. metrou, semidec., et. 1/3, 65 mp, 2011, zona linistita, langa Ratb si magazine, camere spatioase si boxa, ideal familie, contorizare individuala, centrala proprie, bucatarie mobilata cadou, comision 0, **54.500 €/;** ☎0725.579.406 diana@nextdoor.ro

602. **PANTELIMON,** complex Linda, 10 min. metrou, zona linistita, langa Ratb si magazine, semidec., et. 1/3, 65 mp, 2011, camere spatioase si boxa, ideal familie, contorizare individuala, centrala proprie, bucatarie mobilata cadou, comision 0, **54.500 €/;** ☎0725.579.406 diana@nextdoor.ro

603. **PANTELIMON,** Cora dec., et. 1/2, 60 mp, 2015, dezvoltator, ultimele 2 apartamente, bloc finalizat, finisaje de cea mai buna calitate, bloc pe cadre de beton armat cu pereti numai din caramida Porotherm, zona linistita, mijloace de transport, **50.000 €;** ☎0758.018.925 nicugreceanu@gmail.com

604. **PANTELIMON,** Cora, Vergului, dec., et. 8/10, 45 mp, 1975, cf. 2 sporit, ved. mixta, deosebit, bucat. mob. nou, balcon spatios inchis, renovat 2013, g, f, p, t, um, contorizat, intab, zona linistita, cash **37.000 €;** ☎0770.956.572

605. **PANTELIMON,** Morarilor, dec., et. 1/8, 40 mp, 1978, cf. 2, imbunatatiri, gresie, faianta, parchet, termopan, scara reabilitata termic, curata civilizata, liber, cadastru, intabulare, apropiere de metrou Costin Georgian, **38.500 €;** ☎0743.274.565/ 0743.274.563 office@acorimobiliare.ro

606. **PANTELIMON,** spital Sf. Pantelimon, semidec., et. parter/10, 40 mp, 1979, proprietar, fara imbunatatiri, usa metalica, bloc foarte curat, spatiu verde amenajat, fara restantieri, liniste, monitorizat video, parc in apropiere, 10 min metrou, **39.000 €;** ☎0723.557.035 b75dany@yahoo.com

607. **PESCARILOR** nr. 3, bl. 25, sc. 3, ap. 41, dec., et. 2/4, 1986, ap. 2 cam., SU=55,16 mp, statie Rascoala 1907 - linie RATB 282, **65.000 €;** ☎0757.507.435/ 0755.840.392

608. **PETRE ISPIRESCU,** dec., et. 2/4, 29 mp, 1975, 2 camere, balcon comun, curat, semimobilat, incadrat pe mijloc, cadastru intabulare, zona Bolintineanu Vicina, **24.500 €;** ☎0769.276.118/ 0724.549.202 pandelescu.andreea@gmail.com

609. **PLEVNEI CALEA,** Berzei semidec., et. 6/7, 48 mp, 1960, la 200 mp metrou Izvor, bloc stradal, in zona se afla Facultatea de Drept, 2 camere mobilate si utilate, gresie, faianta, termopan, se accepta credit, **55.000 €;** ☎0727.107.269

610. **POLICOLOR, Metropolitan City 2, Promotia Iunii Septembrie! dec., 64 mp, 2017, str. Victor Brauner, 2 cam tip 1,direct dezvoltator, ansamblu rezidential, finisaje la alegere, fatada ventilata, piatra naturala pe casa scarii, balustrada inox, 59.500 €; ☎0721.805.158/ 0722.297.332 gabriela@metropolitanresidence.ro www.metropolitanresidence.ro**

611. **POLICOLOR, Theodor Pallady, dec., 64 mp, 2016, Promotia Iunii Septembrie,particular, 2 camere tip 1, ansamblu rezidential la doar 5 min. de statia de Metrou Nicolae Teclu, piatra naturala pe casa scarii, lifturi moderne, balustrada inox, centrala termica, finisaje la alegerea clientului, tva inclus, 58.500 €; ☎0721.805.158/ 0722.297.332 gabriela@metropolitanresidence.ro www.metropolitanresidence.ro**

612. **POPESTI LEORDENI,** in ans. Ave Village, situat pe Sos. Leordeni nr. 157, dec., et. 1/1 , 120 mp, 2016, confort 1, toate imbunatatiri noi 2016: gresie, faianta, parchet, t, usa metalica videointerfon, centrala termica, 2 balcoane, terasa circulabila imensa 60 metri patrati, finalizare octombrie 2016, **63.000 €;** ☎0758.041.197 office@gamainvest.ro www.gamainvest.ro

613. **PRELUNGIREA GHENCEA** semidec., et. 1/3, 49 mp, 2009, apt. 2 cam, imobil situat pe str. Maracineni, balcon, centrala termica, semimobilat, costuri minime intretinere, la 5 min de Cartierul Latin. Preluare rate 430 euro/ 9 ani, **16.000 €;** ☎0730.016.016 lumy_tufaru@yahoo.com

614. **PRELUNGIREA GHENCEA** dec., et. 1/3, 67 mp, 2015, direct dezvoltator apartamente2-3-4 camere, finisate la cheie sau pregatite pentru personalizare, parcare gratuita, fara comision sau taxa mentenanta **42.000 €;** ☎0721.883.636/ 0722.400.220 contact@czv.ro www.czv.ro

615. **PRELUNGIREA GHENCEA** - Cartierul Latin, semidec., et. 4/6, 92 mp, 2008, complet utilat si mobilat. Totul este aproape nou si foarte bine intretinut. Mobila si electrocasnicele sunt moderne si de calitate superioara. Cartierul are RATB si toate facilitatile, **75.000 €;** ☎0740.478.639 adina.ungureanu09@gmail.com

616. **PRELUNGIREA GHENCEA,** et. 1/4, 54 mp, 2015, gresie, faianta, parchet, centrala proprie, in zona: ratb, Mega Image, farmacie, piata, parc, scoala etc.; ☎0749.233.924

617. **PRELUNGIREA GHENCEA,** semidec., et. parter/4, 46 mp, 2016, la cheie, loc de parcare, locatie usor accesibila, interfon, supraveghere video, lift, loc de joaca, toate utilitatile, **41.500 €/;** ☎0736.344.200 contact@hera-residence.ro www.hera-residence.ro

618. **PRELUNGIREA GHENCEA,** semidec., et. 1/4, 55 mp, 2016, la cheie, loc de parcare, locatie usor accesibila, interfon, supraveghere video, lift, loc de joaca, toate utilitatile, **41.500 €/;** ☎0736.344.200 contact@hera-residence.ro www.hera-residence.ro

619. **PRELUNGIREA GHENCEA,** semidec., et. 1/4, 57 mp, 2016, la cheie, loc de parcare, locatie usor accesibila, interfon, supraveghere video, lift, loc de joaca, toate utilitatile, zona linistita, **42.500 €/;** ☎0736.344.200 contact@hera-residence.ro www.hera-residence.ro

620. **PRELUNGIREA GHENCEA,** Valea Oltului, dec., et. 1/5, 69 mp, 2016, spatios, avand 2 grupuri sanitare, finisaje la alegere, zona accesibila, la 10 min. de RATB, complexe comerciale, restaurant, parc, farmacie, TVA 5% inclus, comision 0%, **50.000 €;** ☎0728.874.505

621. **PROGRESUL PIATA,** sector 4, et. 8/8, vand apartament 2 camere; ☎0722.572.485

622. **RAHOVA** et. 2/4, 25 mp, -Petre Ispirescu, Policlinica Malcoci, confort 2, fara imbunatatiri, liber, **24.000 €/;** ☎0723.525.216/ 0745.067.409

623. **RAHOVA** 30 mp, ap. renovat, imb., cada baie, instalatii oi, intretinere mica; **19.500 €;** ☎0724.860.333

624. **RAHOVA** dec., et. 5/8, 60 mp, 1988, Nasaud - Liberty, 2 camere, scara curata, bloc reabilitat, apartamentul necesita renovare, pret negociabil **59.900 €/;** ☎0741.124.400/ 0744.358.434 nedcom.imob@gmail.com

625. **RAHOVA** -Salaj, semidec., et. 3/4, 30 mp, 1970, 2 camere, baie cu geam, necesita renovare, instalatii complete termopan, usa metalica, loc parcare, ID 244161, **25.000 €;** ☎021.317.20.92/ 0725.445.510 melania.gadaleanu@houseproviders.ro www.houseproviders.ro

626. **RAHOVA** Antiaeriana, cimitir, dec., et. 4/10, 50 mp, 1978, cf. 1, bloc reabilitat, etaj 4, contorizat total, pret negociabil, **39.500 €;** ☎0765.475.937

627. **RAHOVA Cora Alexandriei, dec., et. parter/4, 38 mp, 2016, apartament 2 camere, se vinde cu toate finisajele incluse, obiecte sanitare, tamplarie termopan 5 camere, usi la interior, la exterior usa metalica, centrala de apartament, 32.000 €; ☎0725.225.369/ 0730.831.283 ganeaadi06@gmail.com**

628. **RAHOVA** Dunavat dec., et. parter/4, 62 mp, 1987, curat, cadastru, intabulare, **45.000 €;** ☎0766.919.499

629. **RAHOVA CALEA,** dec., et. 3/10, proprietar, imbunatatiri, contorizat, loc de parcare, accept credit; ☎0766.648.682

630. **RAHOVA CALEA,** Buzoieni, dec., et. 5/8, 50 mp, 1985, confort 1, fara imbunatatiri, doar usa metal, cadastru intabulare, doar cash, **36.000 €;** ☎0760.101.325/ 0760.101.321 alionte.marius@imobe.ro

631. **RAHOVA PIATA** semidec., et. 9/10, 52 mp, 1985, vand apartament 2 camere, renovat 2015, bloc reabilitat termic, vis a vis de Piata Rahova. **41.500 €;** ☎0786227878/ 0727725508 ancuta.vlada@yahoo.com

632. **RAHOVA Teius** dec., et. 1/4, 50 mp, 1983, (langa scoala), confort 1, cochet, parchet, termopan, gresie, faianta, liber, bucatarie mobilata, contorizare individuala gaz, posibilitate centrala, loc parcare, instalatii schimbate, termoizolatie, zona civilizata, **45.000 €;** ☎0729.705.644

633. **RAHOVA,** Alexandriei, Leroy Merlin, cartier Independentei-Bragaditu, dec., 47 mp, 2016, bloc nou, finisat la cheie cu materiale la alegere, baia complet echipata, acces stradal, **27.000 €;** ☎0762.438.069 office@bragadiuresidence.ro

634. **RAHOVA,** Barca, dec., et. 2/8, 55 mp, 19852, cf. 1, g, f, p, t, um, cadastru, intabulare **42.000 €;** ☎0766.919.499

635. **RAHOVA,** Buzoieni, dec., et. 6/8, parchet, termopan, gresie, parcare ADP, **45.900 €;** ☎0724.321.698

636. **RAHOVA,** Economat, piata, semidec., et. 3/4, 27 mp, 1979, cf. 3, particular, liber, bloc reabilitat, gaze separat, g, f, p, urgent, **19.000 €;** ☎0731.461.711

637. **RAHOVA,** langa Parcul Humulesti, semidec., et. 3/4, 37 mp, 1974, apartament 2 camere confort 2, balcon, termopane, bloc reabilitat, zona civilizata, apartament liber, **29.000 €;** ☎0723.331.471

638. **RAHOVA,** Malcoci, Biserica, semidec., et. parter/4, 27 mp, 1979, cf. 3, particular, liber, ferestre PVC, um, parchet, g, f, urgent, **23.800 €;** ☎0731.461.711

639. **RAHOVA,** Malcoci, Salaj, dec., cf. 2, liber, renovat total, la cheie, toate actele, st- 28,70 mp, neg., **25.500 €;** ☎0723.723.485/ 0766.448.008

640. **RAHOVA,** piata (politie), et. 2/2, 28 mp, 2 cam., cf. 3, cu gaze, centrala termica, calorifere noi, liber, **16.000 €;** ☎0765.780.927

641. **RAHOVA,** piata, semidec., et. 6/8, 52 mp, 1984, semiamenajat, bloc termoizolat, loc parcare, neg., **45.000 €;** ☎0733.683.446

642. **RAHOVA,** Sebastian - Mega Image, semidec., et. 1/1, 54 mp, 1989, confort 1, neamenajat, **52.900 €;** ☎021.231.23.18/ 0731.144.153

643. **RAHOVA,** Stradal, vis-a-vis de sectia 19 Politie, dec., et. parter/2, 35 mp, 1980, 35 mp, gresie, faianta, parchet, termopane, pretabil si spatiu comercial, se poate face intrare separata. Liber, eliberabil imediat. Toate actele la zi. **21.900 €;** ☎0767.999.987

644. **RAHOVEI CALEA** dec., et. 5/8, cf. 1, liber, stradal, cadastru, urgent, disc., **40.000 €;** ☎0787.638.327/ 0727.638.327

645. **RAHOVEI CALEA,** Sebastian, stradal, dec., et. 4/8, 51 mp, 1983, vedere spate, liniste, bloc curat, parc, gradinita si scoala in apropiere, liber, apartamentul necesita renovare, are doar termopan si usa metalica, **43.500 €;** ☎0722.465.875

646. **RESITA PIATA,** dec., et. 4/4, 50 mp, 1973, Berceni, confort 1 sporit, imbunatatiri, mobilat complet. **45.000 €;** ☎0729.297.556

647. **ROMANA** semidec., et. 4/5, 55 mp, 1945, renovat recent, mobilat si utilat, **49.500 €;** ☎0766.333.192/ 0723.532.960 canopia_pro@yahoo.com

648. **ROMANA PIATA,** 2 camere, baie, bucatarie, curte comuna cu familie civilizata, gaze, canal, imb., ocazie, **35.000 €;** ☎0769.463.007

649. **ROMANA,** dec., et. 6/8, 1980, reabilitat, termopan, parchet, liber, **99.000 €;** ☎0723.627.544

650. **SALA PALATULUI** Campineanu, Parc Cismigiu, Stirbei Voda, dec., et. parter/9, 50 mp, 1962, amenajat, gresie, parchet, termopan, um, acte, zona centrala **63.000 €;** ☎0722.510.033 cartier@cartierrealestate.ro

651. **SALAJ** dec., et. 1/4, 56 mp, 1984, Lidl, 2 camere confort 1, liber, curat, scara civilizata, merita vazut, pret discutabil, **49.000 €/;** ☎0728.848.431/ 0764.641.758/ 0722.256.664 cordialimobiliare@yahoo.com www.cordialimobiliare.ro

652. **SALAJ** cu Ferentari, Petrom, et. parter/3, 2 cam., cf. 1, balcon + boxa subsol, gaze, centrala, arata bine, blocurile rosii, **34.000 €;** ☎0762.744.810

653. **SALAJ** Parc semidec., 40 mp, cf. 2, p/4, 3/4, imb., balcon, **28.000 €;** ☎0787.638.327/ 0727.480.818

654. **SALAJ SOSEAUA semidec., et. 1/4, 36 mp, vand apartament 2 camere, bloc reabilitat, usa metalica, strada Humulesti, bucatarie, balcon inchis, autobuze 117, 35.000 €; ☎0745.196.185 office@atuimob.ro**

655. **SALAJAN** magazin Profi, dec., et. parter/10, 57 mp, 1977, bucataria ramane asa cum se vede in fotografii si dispune de urmatoarele imbunatatiri : gresie, faianta, parchet, termopan, gratii, usa metalica, instalatii electrice si sanitare noi. Acte la zi, liber, **63.000 €;** ☎0764.143.939/ 0720.788.448 office.levivasimobiliare@yahoo.com

656. **SALAJAN** Statuie, dec., et. 1/10, 55 mp, 1979, stradal, cf. 1, terasa, ocazie, **50.000 €;** ☎0763.523.436/ 0732.698.434

657. **SALAJAN,** 1 min. metrou, dec., et. 9/10, 42 mp, 1976, ap. 2 cam., cf.2 sporit, termopan, usa metalica, stradal, bloc reabilitat, geam baie, balcon, in apropiere, piata, scoala, gradinita, **43.000 €;** ☎0758.259.730 adrianstanciu@imobservicecenter.ro

658. **SALAJAN,** Prevederii, dec., et. 3/10, 40 mp, 1975, confort 2, liber, curat, bloc reabilitat, **39.000 €;** ☎0722.694.252/ 0762.683.388

659. **SEBASTIAN** Parc, 13 Septembrie, dec., et. parter/8, 62 mp, 1987, 2 cam., confort 1, renovat integral, usi interior schimbate, parchet lemn masiv, gresie, faianta, t, usa metalica, a/c, scara langa parc, **58.500 €;** ☎0721.092.835/ 0723.261.575 ionut.tudorsimobiliare@gmail.com

660. **SEBASTIAN PARC** dec., et. 5/8, 60 mp, 1987, gresie, faianta, termopan, bloc reabilitat termic, **61.900 €;** ☎021.231.23.18

661. **SEBASTIAN,** parc, dec., et. 7/8, 64 mp, liber, in renovare, **53.900 €;** ☎0724.321.698

662. **SEBASTIAN,** Petre Ispirescu, dec., et. 3/4, 53 mp, 2 camere, langa statia de tramvai, **41.000 €;** ☎0752.369.610

663. **SEBASTIAN,** sector 5, dec., et. 5/8, 60 mp, 1989, apartament 2 camere Sebastian Parc, **60.000 €;** ☎0723.331.471

664. **SEBASTIAN,** Telita, Petrom, semidec., et. 2/8, 54 mp, 1983, ocazie, cf. 1, et. 2, bl. stradal 1983, 54 mp, vedere spate, liniste, zona verde, imbunatatiri balcon inchis PVC, g, f, t, usa metalica, acces rapid RATB-32 si 117. Acte la zi **45.000 €;** ☎0762.640.131/ 0727.965.050 truicasim@gmail.com

665. **SECTOR 1, Bd. Dacia, intersectia M. Eminescu vizavi ASE, 100 mp, vand apartament elegant, et. 1, 2 cam., baie, bucatarie, boxa + terasa, 85.000 €; ☎0726.805.793**

666. **SECUILOR,** et. 5/8, 56 mp, ap. 2 cam., I, balcon 11 m, liber, fara imbunatatiri, acte, **43.000 €;** ☎0762.752.582/ 0730.452.410

667. **SOCULUI** 5 minute Mega Mall, dec., et. 5/10, 55 mp, 1982, confort 1, termopan, gresie, faianta, usi noi, parchet, **56.500 €;** ☎021.231.23.18/ 0731.144.156

668. **STEFAN CEL MARE** -Stadionul Dinamo, semidec., 52 mp, 1983, balcon inchis in termopan, bloc stradal reabilitat, 3 minute metrou Stefan cel Mare, exclusivitate, ID 239619, **65.000 €;** ☎021.317.20.92/ 0725.445.510 melania.gadaleanu@houseproviders.ro www.houseproviders.ro

669. **STEFAN CEL MARE** Lizeanu, semidec., et. 3/10, 51 mp, 2 cam. cf. 1, stradal, toate imb., bloc reabilitat, ocazie, **45.000 €;** ☎0769.463.007

670. **STEFAN CEL MARE** Spital Urgenta Floreasca, semidec., et. 1/8, 55 mp, 1962, 2 cam., bloc stradal, cu mobilier inclus in pret, 2 AC, imbunatatiri, **65.000 €;** ☎0724.062.297

671. **STEFAN CEL MARE SOSEAUA,** I.G.P, semidec., et. 6/10, 47 mp, 1967, va oferim la vanzare vis-a-vis de metrou un apartament 2 camere, confort 1, liber si curat, **52.000 €;** ☎0733.657.211 danyion67@yahoo.com

672. **STEFAN CEL MARE,** semidec., et. 5/7, 47 mp, 1968, apartamentul oferit spre vanzare este situat in zona centrala, vis-a-vis de statia de metrou Stefan cel Mare si Parcul Circului, **49.900 €;** ☎0721.414.909 contact@liviaradu.ro

673. **STEFAN CEL MARE,** semidec., et. 1/3, 63 mp, 2015, bloc nou, finisaje de calitate, parchet triplu stratificat 12 cm, geam tripan, instalatii sanitare Rehau, centrala proprie Bosch, loc parcare, apropiere metrou, zona linistita, ocazie, **85.000 €;** ☎0752.010.040/ 021.327.56.59 office@confortcasaimobiliare.ro www.confortcasaimobiliare.ro

674. **SUDULUI PIATA** Alexandru Obregia, semidec., et. parter/10, 38 mp, 1975, amenajat, balcon cu boxa, pretabil magazin/ locuit, discutabil, **45.000 €;** ☎0721.306.302

675. **SUDULUI PIATA,** semidec., et. 10/10, 1970, amenajata, metrou, terasa izolata, termopan, **40.000 €;** ☎0721.306.302

676. **SUDULUI PIATA,** metrou, Sun Plaza, Lunca Barzesti, semidec., et. parter/8, 54 mp, 1984, gresie, faianta, parchet, termopan, posibilitate balcon, centrala termica, instalatii schimbate, cadastru, intabulare, **50.500 €;** ☎0721.741.885/ 0765.658.737 trifu.danandrei@yahoo.com

677. **SUDULUI PIATA,** Oltenitei, vis-a-vis de metrou si Sun Plaza, semidec., et. 2/10, 37 mp, 1975, pozitie excelenta, cf. 2, amenajat recent, mobilat, termopan, parchet, gresie, faianta, liber, acte la zi, **40.000 €;** ☎0733.300.779/ 0771.350.631

678. **SULINA,** centru, dec., et. 4/4, 60 mp, 1987, apartament 60 mp, sunati dupa ora 14.00, **17.999 €;** ☎0720.012.215

679. **TEI** (Grigore Moisil), 40 mp, imbunatatit, reabilitat, particular, neg., **42.000 €;** ☎0774.998.257

680. **TEI,** dec., 40 mp, 1975, etaj intermediar, zona verde, beton armat, mobilat, Ac, electrocasnice garantie, **50.800 €;** ☎0756.584.403

681. **TEI,** Grigore Ionescu, dec., 54 mp, 1986, apartament 2 camere, de mijloc, doua lifturi, renovat, mobilat-utilat, termopan, usi schimbate, usa metalica, A.C., loc parcare, zona linistita **59.000 €;** ☎0727.706.366

682. **TEIUL DOAMNEI** vand ap. 2 cam., etaj 1, dec., bloc 1984, 60.000 Euro. Cumpar ap. 3 camere. Particular; ☎0723.870.167

683. **TEIUL DOAMNEI** -Colentina, dec., et. 8/8, 54 mp, 1985, vand ap. 2 camere, contorizat, complet mobilat, utilat, parchet, gresie, faianta, termopan, usa met., 2 aer conditional, **70.000 €;** ☎0723.196.417

684. **TEIUL DOAMNEI,** dec., et. 7/9, finisaje deosebite, bloc reabilitat, 10 min. metoru, zona deosebita, **59.900 €;** ☎0765.237.943/ 0726.664.381

685. **TEIUL DOAMNEI,** Masina de Paine, et. 1/8, g, f, p, t, um, AC, mobilat, utilat, acte in regla, 10 min. metrou, **59.900 €;** ☎0726.664.381

686. **TEIUL DOAMNEI,**la 2 minute de sectia 7 politie semidec., et. 4/8, 56 mp, 1986, bloc stradal cu intrare stradala si vedere spate(foarte linistit) **64.000 €;** ☎0728.879.797/ 0721.221.940 lagunaimob@yahoo.com

687. **THEODOR PALLADY BULEVARDUL** langa Piata Trapezului (metrou 1 Decembrie) la 50 m, dec., et. 8/8, 44 mp, 1973, se afla in curs de reabilitare termica. Apartamentul este complet utilat si mobilat. Confort 2 sporit, **44.000 €;** ☎0765.892.690 ecko_2089@yahoo.com

688. **THEODOR PALLADY, dec., 69 mp, 2016, Promotia Iunii Septembrie, 2 camere, tip 2, direct dezvoltator, ansamblu rezidential 2s+p+7 nivele, piatra naturala pe casa scarii, lifturi moderne, balustrada inox, aproape metrou, centrala, finisaje la alegerea clientului, tva inclus, 62.500 €; ☎0721.805.158/ 0722.297.332 gabriela@metropolitanresidence.ro www.metropolitanresidence.ro**

689. **THEODOR PALLADY,** stradal, metrou, bd. 1 Decembrie 1918, semidec., et. 1/10, 52 mp, 1974, bloc reabilitat termic, termopane, usa met., aer cond. Ap. vedere stradala, liber, acte complete. Accept credit, www.uig.ro, **52.700 €;** ☎0722.511.217/ 0762.628.915

690. **TIMISOARA BD.,** langa Valea Oltului, dec., et. 1/4, 47 mp, 1971, 2 camere, cu loc de parcare in fata scarii, **50.500 €;** ☎0722.189.198 sebastian@regency-imobiliare.ro

691. **TIMPURI NOI** -metrou, Calugareni nr. 4 la intersectie cu Splaiul Unirii, dec., et. 2/6, 80 mp, 2016, intr-o dezvoltare noua, "Victoria Residence", va oferim la etajul 2, cu orientare Est-Sud-Est, un apartament de 2 cam cu un partiu generos: living de 22 metri patrati, dormitor de 18 metri patrati, bucatarie de 14 metri patrati, 2 bai, 2 balcoane, echipare si finisaje premium, **102.990 €;** ☎0784.259.742/ 0726.787.221 eugenbalan08@gmail.com

692. **TINERETULUI** -Cantemir, dec., et. 5/7, 50 mp, 1965, bloc reabilitat termic, liber, vedere spate (zona case), luminos, cu imbunatatiri, geam la baie, cadastru, accepta credit, 3 min. Metrou Uniri/ Sincai, **60.000 €;** ☎0735.883.452 daniel.enache@centralimobiliare.ro www.centralimobiliare.ro

693. **TINERETULUI** -Vacaresti, semidec., et. 5/7, 65 mp, 1988, retras in plan secund, ideal investitie, spatios, luminos, parchet, gresie, faianta, termopan, aer conditionat, ID:1404, **74.000 €;** ☎0729.633.833 office@bonanzaimobiliare.ro

694. **TINERETULUI** 2 minute distanta fata de metrou dec., et. 10/10, 54 mp, 1978, gresie, faianta, parchet, termopane, pret rieg., se accepta credit **63.000 €;** ☎0743.274.568/ 0756.116.070 claudiu.craciuneanu@acorimobiliare.ro

695. **TINERETULUI** Amfiteatru, dec., et. 2/10, 70 mp, 2012, Residence, apartament de lux, mobilat si utilat deosebit cu lucruri de calitate, parcare subsol inclusa in pret **119.500 €;** ☎0723.523.763

696. **TINERETULUI parc, metrou, dec., et. 5/10, 57 mp, 1986, renovat modern, 70.000 €; ☎0749.218.891**

697. **TINERETULUI,** semidec., et. 10/10, 55 mp, 1980, 2 camere, semidec., etaj 10+etaj tehnic, 1980, prospat renovat, mobilat si utilat complet, **67.000 €;** ☎0733.773.574 maximvavelski@gmail.com

698. **TINERETULUI,** dec., et. 10/10, 50 mp, 1978, confort 1, gresie, faianta, parchet, termopan, acces rapid la metrou Tineretului, multiple facilitati in zona, piata, magazine, parc, **62.000 €;** ☎0766.752.162

699. **TINERETULUI,** semidec., et. parter/10, 50 mp, 1978, stradal, confort 1, gresie, termopane, aer conditionat, usa metalica, **70.000 €;** ☎0733.835.836

700. **TINERETULUI,** Carol Park Apartments, dec., et. 1/4, 68 mp, 2016, apartamente 2 si 3 camere in imobil nou construit, langa Parcul Carol si Parcul Tineretului, la doar 1,5 km de Piata Unirii, aproape de metrou, zona linistita **86.000 €;** ☎0743.041.117/ 0742.317.614 office@cityland.ro www.carol-park.com

701. **TINERETULUI,** Carol Park Apartments, dec., et. 1/4, 55 mp, 2016, apartamente 2 si 3 camere in imobil nou construit, langa Parcul Carol si Parcul Tineretului, la doar 1,5 km de Piata Unirii, aproape de metrou, zona linistita **73.000 €;** ☎0743.041.117/ 0742.317.614 office@cityland.ro www.carol-park.com

702. **TINERETULUI,** Carol, City Residence dec., et. 7/9, 54 mp, 2016, imobil nou construit, langa Parcul Carol, 400 m de metrou Tineretului, doar 1,4 km de Piata Unirii, aproape de Nerva Traian, Vitan, parc Tineretului, **85.050 €;** ☎0743.041.117/ 0742.317.614 office@cityland.ro www.cityland.ro

703. **TINERETULUI,** metrou, parc, Mega Image, et. 10/10, 54 mp, 1978, terasa refacuta, geam la baie, curat, usa metalica, cadastru, intabulare, **60.000 €;** ☎0721.741.885/ 0765.658.737 trifu.danandrei@yahoo.com

704. **TINERETULUI,** Palatul Copiilor, dec., et. 7/8, 55 mp, 1988, se vinde complet mobilat si utilat, renovat, p, g, f, termopan, um, ac, metrou Mihai Bravu, Timpuri Noi, Tineretului, Piata Sudului, parc Tineretului, pret discutabil, oferta reala, ocazie, **74.000 €;** ☎0743.041.701 bogdan.cirlan@city-estate.ro

705. **TINERETULUI,** Sincai, Cuza Voda dec., et. 8/8, 55 mp, 1989, b

Imobiliare vânzări 3 CAMERE

778. **UNIRII,** Tribunal, vedere lateral si fata spre Tribunal, dec., et. 1/6, 71 mp, 1994, fara imbunatatiri, 3 balcoane, cadastru si intabulare facute, pret discutabil, oferta reala, ocazie. **119.000 €;** ☎0743.041.701 bogdan.cirlan@city-estate.ro

779. **UNIRII,** Zepter, dec., et. 7/8, 60 mp, 1993, confort 1, gresie, faianta, termopan scara curata, acces rapid in bulevardul Unirii si la mijloace de transport in , **83.000 €;** ☎0766.752.162

780. **UNIVERSITATE** -Batistei, dec., et. 1/1, 65 mp, 1925, casa interbelica situata ultracentral, pe Str. D. Praporgescu, construita in anul 1925, fara risc seismic si bulina, la etajul 1/1+ pod in folosinta deasupra apartamentului, 2 balcoane, incalzirea este cu sobe de teracota italiana pe gaze si necesita renovare, **41.500 €;** ☎0733.657.211 danyion67@yahoo.com

781. **UNIVERSITATE** -Magheru, semidec., et. 8/9, 40 mp, 1965, 2 lifturi, bloc fara risc seismic sau urgenta, stradal, vedere bulevard (Inter), eliberabil, cadastru, luminos, etajul 9 il acopera integral, **53.000 €;** ☎0735.883.452 daniel.enache@centralimobiliare.ro www.centralimobiliare.ro

782. **UNIVERSITATE** Armeneasca, str Intrarea Italiana, semidec., et. 2/2, 43 mp, 1930, liber, 2 boxe pe acte, bloc fara risc seismic, pozitie si compartimentare deosebite, pretabil investitie, **46.500 €;** ☎021.253.01.13/ 0745.087.966 office_treibrazi@yahoo.com

783. **UNIVERSITATE** Cismigiu, dec., et. 1/4, 53 mp, 1900, particular vand apartament 2 cam., circular, bloc fara risc seismic. Renovat recent cu termopane, usa metalica, parchet si mocheta, centrala proprie, apometre. Pret **79.500 €;** ☎0785.098.141 cridumi@yahoo.com

784. **UNIVERSITATE,** dec., et. 4/9, 50 mp, 2013, stradal, ultracentral, bloc nou construit, utilitati contorizate, finisaje calitate. La 5 minute de: Gradina Icoanei, parc Ioanid, Romana, Magheru, Dacia, Eminescu, Mosilor, Carol, Armeneasca, **125.000 €/;** ☎0733.391.139 vanzari@maria-rosetti38.ro www.maria-rosetti38.ro

785. **UNIVERSITATE,** Intercontinental Facultati, 1 min. metrou, km 0, stradal, semidec., et. 3/7, 40 mp, 1961, fara bulina, renovat, usi pinum, usa metalica, Mottura, reabilitat, vedere spate, alarma, balcon, ac, apometre, pozitie ideala pt. orice, **73.000 €;** ☎0722.246.277

786. **VATRA LUMINOASA** Mega Mall, semidec., et. 10/10, 57 mp, 1972, imbunatatiri, renovat, 2 balcoane, ID 251623 **52.000 €;** ☎021.317.20.92/ 0725.445.510 melania.gadaleanu@house-providers.ro

787. **VATRA LUMINOASA,** lancului metrou, stradal, semidec., et. 6, 50 mp, reabilitat termic, amenajat la cheie, renovat recent gresie, faianta, parchet, termopan, usa metalica, balcon inchis, vedere spate, costuri mici, acte la zi, Mihai Bravu, Mega Mall, merita cumparat, **52.000 €;** ☎0744.314.315/ 021.252.33.22 iancului@excesimobiliare.ro

788. **VATRA LUMINOASA,** Matei Voievod, semidec., et. 8/10, 54 mp, pozitie linistita, zona super aproape metrou, Decebal, Calarasi, lancului, cf. 1, balcon logie, bloc reabilitat 2015, liber, curat, vedere ext, toate actele, **52.500 €;** ☎0745.779.715

789. **VATRA LUMINOASA,** metrou lancului, semidec., et. 3/8, 52 mp, 1961, (boxa 5 mp), intrare stradala, vedere spate (est), reabilitat, balcon inchis, termopan, parchet lemn, loc parcare, liber, **50.800 €;** ☎0729.705.644

790. **VICTORIEI** circular, et. 2/4, 60 mp, 1935, Amzei - Romana, 2 camere, balcon, imbunatatiri, centrala termica proprie, vedere mixta, imobil cu lift, liniste, apropiere metrou, ID 247294 **59.900 €/;** ☎021.317.20.92/ 0725.445.510 radu.toma@houseproviders.ro www.houseproviders.ro

791. **VICTORIEI CALEA,** semidec., et. 5/6, 41 mp, 1965, acte la zi, fara risc, balcon, bloc monolit, camara, debara, metrou, Ratb, **65.000 €;** ☎0726.786.309/ 0763.042.831

792. **VICTORIEI PIATA,** dec., et. parter/2, 63 mp, 1950, Proprietate situata central intr-o vila cu doua niveluri, compusa dintr-un ap cu doua camere, dec., 63 mp utili si curte de 20 mp. Centrala proprie gaz, pivnita, camara, baie service **71.000 €;** ☎0744.550.563/ 0751.260.507 as_club1991@yahoo.com

793. **VITAN** Banu Udrea, semidec., et. parter/4, 48 mp, 1972, cf. 1, curat, mobilat, g, f, p, t, um, 2 camere transformate din 4 camere, c+i, **31.900 €;** ☎0768.848.776/ 0768.756.617

794. **VITAN** Mall, dec., et. 7/8, 64 mp, 1989, retras in plan secund, ideal investitie, spatios, luminos, parchet, gresie, faianta, termopan, usa metalica, aer conditionat, ID:1388, **77.000 €;** ☎0729.633.833 office@bonanzaimobiliare.ro

795. **VITAN** Mall, dec., et. 1/8, 65 mp, 1989, retras in plan secund, ideal investitie, spatios,luminos, parchet, gresie, faianta, termopan, usa metalica, ID:1390, **80.000 €;** ☎0729.633.833 office@bonanzaimobiliare.ro

796. **VITAN** Stadion Olimpia, dec., et. 9/10, 57 mp, 1980, cf. 1, gresie, parchet, termopan, usa metalica, boxa, negociabil. **53.000 €;** ☎0757085555 dinurobert55@gmail.com

797. **VITAN CALEA,** Mall, dec., et. 8, 64 mp, 1990, 2 cam., stradal, 2 balcoane, amenajat, partial mobilat, **61.500 €;** ☎0728.955.401

798. **VITAN,** dec., et. 4, 70 mp, 1994, etaj 4, pozitie excelenta, disponibilitate imediata, renovat recent, 2 balcoane, acte la zi, **79.000 €;** ☎0737.862.042

799. **VITAN,** semidec., 34 mp, 1973, renovat, centrala, parchet, termopane, usa metalica, acte la zi, **36.000 €;** ☎0762.926.462

800. **VITAN,** Auchan, dec., et. 5/6, 55 mp, 2012, in bloc mansardat, utilat si mobilat complet, curat, zona cu acces facil catre centru si centre comerciale. Usa metalica, termopan, bloc reabilitat. Loc parcare **41.000 €;** ☎0737.304.307 nicoleta.manolache@zonadesud.ro

801. **VITAN,** CET Sud, zona Energeticienilor, 2016, ap. de 2 cam., bloc nou; ☎0769.671.065

802. **VITAN,** este situat chiar vis-a-vis de Mall Vitan, aproape de complexul agroalimentar Moruzzi, semidec., et. 2/4, 37 mp, 1976, renovat partial, finisaje: termopan, usa metalica, g, f, p, **38.000 €;** ☎0721.414.909 contact@liviaradu.ro

803. **VITAN,** Kaufland, dec., et. 7/10, 1984, etaj 7/10, dec., bloc 1984, renovat, 5-6 min de metrou M. Bravu, 10 min de Mall Vitan, curat, ingrijit si renovat cu bun gust. Rog seriozitate, **55.000 €;** ☎0726.192.481 casepentruacasa@gmail.com

804. **VITAN,** Olimpia, aproape Auchan, dec., et. 4/10, 60 mp, 1980, cf. 1, cu doua holuri, imb., zona bloc civilizata, izolat termic, vedere Vest, statdion, stradal Calea Vitan, **54.500 €;** ☎0745.779.715

805. **VITAN,** Rin Grand, dec., et. 6/16, 55 mp, 2008, se vinde mobilat si utilat, beneficiaza de tot confortul hotelului finisaje de buna calitate, merita vazut, **55.000 €;** ☎0753.075.098

806. **VITAN,** Rin Hotel, dec., et. 10/11, 67 mp, 2009, camere mari, balcon la sufragerie inchis cu termopan, hol mare care poate tine loc de dinning. Se vinde complet mobilat si utilat, cu mobila SiPro si electrocasnice din 2015. Renovat cheie, **64.000 €;** ☎0731.496.637 anamaria.peste@gmail.com

807. **VITAN,**Mall, mai exact pe str. Foisorului, dec., 60 mp, 1990, confort 1 la parter/8, bloc cu gresie, faianta, parchet, termopan, curat, acte la zi, pozitie excelenta, se accepta credit, merita vazut, **71.000 €;** ☎0728.879.796

808. **ZETARI,** capat ratb, str. Ilie Dumitrescu, 34 mp, parter, imbunatatiri, centrala pe curent, la cheie, cash, **22.000 €;** ☎0764.522.941/ 0742.246.220

Apartamente 3 camere

1. **1 MAI** dec., et. 4/4, 70 mp, 2015, Bucuresti Nord - Pod Constanta, ap. 3 camere, imobil cu lift, la cheie, 2 grupuri sanitare, vedere mixta, ID 242406, **77.000 €/;** ☎021.317.20.92/ 0725.445.510 radu.toma@house-providers.ro www.houseproviders.ro

2. **1 MAI,** Titulescu Grivitei, semidec., et. 7/8, 70 mp, apartament 3 camere, bloc 1970, vedere mixta, balcon inchis cu termopan, imbunatatiri. ID 6B13, **68.500 €;** ☎0745.995.136/ 0741.932.998 office@donhouse.ro

3. **13 SEPTEMBRIE** -Nedeleanu, dec., et. 1/8, confort 1, hol "H" gresie, faianta, parchet, termopan, scara curata, civilizata, fara restantieri, discutabil, **74.000 €;** ☎0730.421.581

4. **13 SEPTEMBRIE** Mol, Odobleja, dec., et. 8/9, 84 mp, 1987, ap. superb excelent pozitionat, f. spatios-83,76 m, 2 bai, 2 balcoane, renovat, imbunatatiri, acte la zi, la 10 min centru, 5 min. C. Poporului. Se accepta credit. Neg., **73.900 €;** ☎0762.640.131/ 0727.965.050 truicasim@gmail.com www.hixonimobiliare.ro

5. **13 SEPTEMBRIE** Monitorul Oficial, dec., et. 6/9, 118 mp, 1985, deosebit, suprafata mare, amenajat cu gust, mobilat si utilat, totul de calitate, vedere fata-spate, zona buna. Un dormitor cu baie 30 mp, unul de 24 mp, living 36 mp, **150.000 €;** ☎0721.503.101 ateneumimob@gmail.com

6. **13 SEPTEMBRIE** Prosper, sector 5, dec., et. 3/8, 84 mp, 1990, vand ap. 3 camere, 2 balcoane, 2 bai, liber, renovat total, proprietar; ☎0764.180.758

7. **13 SEPTEMBRIE CALEA** semidec., et. 5/8, 70 mp, 1995, 2 grupuri sanitare, renovat recent, parchet lemn masiv, usa metalica, termopan, usor negociabil **76.999 €;** ☎0721.373.790

8. **13 SEPTEMBRIE,** dec., et. 1/8, 80 mp, 1988, g, f, p, t, um, zona deosebita, **79.900 €;** ☎0765.237.943/ 0726.664.381

9. **13 SEPTEMBRIE,** dec., et. 6/8, 80 mp, Novaci, amenajat, hol "h", 2 grupuri sanitare, centrala proprie, amenajari, discutabil, **76.900 €/;** ☎0723.525.216/ 0745.067.409

10. **13 SEPTEMBRIE,** dec., et. 2/7, 77 mp, 1994, proprietar, apartament 3 camere, curat, luminos, linistit, parchet stejar masiv in living si dormitoare, termopane, usa metalica, gresie, faianta, aer conditionat, vedere fata spate, loc parcare, **100.000 €/;** ☎0758.233.351

11. **13 SEPTEMBRIE,** dec., 128 mp, 2015, sector 5, 6.5 km fata de Piata Unirii, concept de case din Suedia, 90% reducere la facturi, 13-15 euro/luna incalzirea, 3 dormitoare etaj, parter - living 32 mp bucatarie 12 metri patrati, case pasive, consum aproape egal cu zero, incalzirea in pardoseala cu pompa de caldura geotermala din Suedia - CTC heatpumps, sistem de ventilare inovant, izolatie 20 cm Polistiren, Rehau tripan 6 camere, izolatie acoperis cu 30 cm vata bazaltica, pardoseala parter 10 cm polistiren, orientare catre Sud, usa intrare special creata pentru casele pasive, acces inchis in complex, spatii agrement, parculet, Antiaeriana, soseaua Bucuresti - Magurele, **83.700 €/;** ☎0732.146.179/ 0733.093.000/ 0731.669.480 contact@ecovillas.ro www.ecovillas.ro

12. **13 SEPTEMBRIE,** Antiaeriana, semidec., et. 3/4, 38 mp, proprietar, g, f, p, t, apa, gaze, cadastru si intabulare, liber, um, negociabil, **25.000 €;** ☎0764.472.592

13. **13 SEPTEMBRIE,** parc Sebastian, dec., et. 8/8, 76 mp, 1986, 2 gr. sanitare, renovat, terasa in buna stare, panorama frumoasa/ vedere parc, vecini linistiti, acces usor si rapid in zona ultracentrala, vecinatati: 13 Septembrie, Panduri, Drumul Sarii. **67.000 €;** ☎0721.270.266 dorina.necula@21imobiliare.ro

14. **13 SEPTEMBRIE,** Prosper, semidec., et. 3/8, 72 mp, 1988, 3 camere, 2 gr. sanitare, renovat, scara curata si linistita, accept credit, **70.900 €;** ☎0784.572.615 sorinmarvis@yahoo.com

15. **13 SEPTEMBRIE,** stradal, dec., 80 mp, 1994, dec., 2 gr. sanitare, balcon gresoi, faianta, **75.000 €;** ☎0771.438.922 lidirimboffice@gamil.com

16. **22 DECEMBRIE,** langa Gepex, dec., et. 1/3, 68 mp, 1981, apartament cu centrala termica, 2 bai, balcon inchis, termopane, parchet + gresie, cablu TV, internet, beci, garaj, loc parcare, curte, **60.000 €;** ☎0234.512.025 indigo2907@gmail.com

17. **ALBA IULIA,** Baba Novac, dec., et. 5/8, 86 mp, 1990, bucatarie mare patrata, hol imens, posibilitati modificare, geam la baie, contorizat, loc parcare, apropiere scoala, gradinita, Decebal, P-ta Muncii, Dristor. Potential investitie. Merita **95.000 €;** ☎0755.080.420/ 0755.075.902 tineretului@excesimobiliare.ro

18. **ALEEA SLATIOARA,** dec., et. 2/4, 70 mp, 1980, confort 1 sporit, 2 bai, 1 balcon, g, f, p, t, loc parcare, boxa subsol, scara curata, zona linistita, **61.500 €;** ☎0799.081.229

19. **ALEXANDRIEI,** Leroy Merlin, Cartier Independentei, Bragaduru, 3 km pana la Cora Alexandriei, capat tramvai 32, dec., 82 mp, 2016, ap. noi finisate complet, la cheie, acces stradal, parcare. Discount la plata cash. Direct proprietar, **48.000 €;** ☎0762.438.069 office@bragadiuresidence.ro

20. **ALEXANDRU OBREGIA** Piata Covasna cf. 1, liber, bloc anvelopat, imb., **45.800 €;** ☎0721.299.863

21. **ALEXANDRU OBREGIA,** Somesul Cald, semidec., et. 9/9, 57 mp, 1968, 3 camere semidec.e, et. 9/9 plus etaj tehnic, semimobilat. Pret negociabil. Detalii la telefon, **56.000 €;** ☎0721.517.550 moraru_angelica@yahoo.com

22. **AMZEI** -Victoriei, dec., et. 7/7, 62 mp, 1960, bloc fara risc seismic, vedere superba Calea Victoriei, curat, parchet, 2 a.c., excelent investitie, 3 min. metrou Romana, Ateneu- Sala Palatului, **71.000 €;** ☎0735.883.452 daniel.enache@centralimobiliare.ro

23. **ANSAMBLUL GAMA RESIDENCE TOWERS FAZA II,** dec., 91 mp, 2016, 3 camere, cf. 1, toate imbunatatirile noi 2016: gresie, faianta, parchet, termopan, usa metalica, videointerfon, centrala termica, 2 grupuri sanitare, 2 balcoane, bloc nou 2016, **88.000 €;** ☎0758.041.197

24. **ANTAIERIANA** dec., et. 2/3, 75 mp, 2016, Bragadiru, Soseaua Alexandriei, 2 km de Bucuresti, asfalt, Penny Market, Mega, Fortuna, acces RATB 302, canalizare, vizionari si in weekend, bloc nou finalizat, **46.000 €/;** ☎0768295999/ 0740468481 adipaga@yahoo.com www.apartamentenoibragadiru.ro

25. **APARATORII PATRIEI,** semidec., et. 3/10, 50 mp, 1972, renovat, se vinde partial mobilat, foarte curat, zona linistita, apropiere metrou, scoala, gradinita, piata, centre comerciale, mijloc transport, multiple imbunatatiri, apropiere parc, metrou, **46.000 €;** ☎0722.766.766 dragos_imob@yahoo.com

26. **AVIATIEI** dec., et. 2/4, 123 mp, 2002, duplex 3 camere, 3 bai, etaj 2 si 3, garaj demisol, lift, rulouri electrice, usa metalica, aer conditionat, alarma, **295.000 €;** ☎0720.070.636 constantin.feraru@alpiq.com

27. **AVIATIEI** - Borsa dec., et. parter/4, 67 mp, 1986, bloc reabilitat termic, 2 grupuri sanitare, imbunatatiri, apometre, **99.000 €;** ☎021.319.35.13/ 0723.257.648

28. **AVIATIEI, Metropolitan Residence, dec., 100 mp, 2015, dezvoltator, bloc nou apropiere metrou, 3 camere, bucatarie inchisa, compartimentare din caramida, finisaje moderne la alegere, 141.000 €;** ☎0736.362.110 ramona@metropolitanresidence.ro www.metropolitanresidence.ro

29. **BABA NOVAC,** Cinema Gloria, stradal, semidec., et. 7/10, 67 mp, 1965, perpendicular pe parc, balcon mare, bloc reabilitat, termopane, curat, liber, toate actele, **54.000 €;** ☎0732.135.471 office@ramax.ro

30. **BANEASA** Iancu Nicolae, semidec., et. 1/4, 85 mp, 2009, 3 cam., zona linistita, renovat, mobilat, utilat, aer conditionat, loc de parcare suprateran, comision 0 **109.000 €;** ☎0721.800.055 office@theconcept.ro www.theconcept.ro

31. **BANEASA** pe str. Constantin Dobrogeanu Gherea 123, la 200 m de lacul Băneasa sau 5 min. de parcul Herastrau semidec., et. 1/4, 137 mp, 2016, apartament de lux in imobil exclusivist P+4, finisaje de lux, paza 24h, lift, parcare subterana, **197.280 €;** ☎0735325404/ 0730448888 office@residence5.ro http://www.residence5.ro

32. **BANEASA** str Constantin Dobrogeanu Gherea 123, la 200 m de lacul Băneasa sau 5 min. de parcul Herastrau semidec., et. 1/4, 137 mp, 2016, apartament de lux in imobil exclusivist P+4. Finisaje de lux, paza 24h, lift, parcare subterana **200.160 €;** ☎0735325404/ 0730448888 office@residence5.ro http://www.residence5.ro

33. **BANEASA** str. Constantin Dobrogeanu Gherea 123, la 200 m de lacul Băneasa sau 5 min. de parcul Herastrau dec., et. 1/4, 119 mp, 2016, apartament de lux in imobil exclusivist P+4, finisaje de lux, paza 24h, lift, parcare subterana, **180.000 €;** ☎0735.325.404/ 0730.448.888 office@residence5.ro http://www.residence5.ro

34. **BANEASA,** Ansamblul Rezidential Felicity, semidec., et. 4/5, 87 mp, 2012, oferă spre vanzare apartamente de 3 camere, la preturi excelente cu dotari si finisaje de calitate. Complexul rezidential se afla in apropiere de Padurea Baneasa, **68.900 €;** ☎0799.903.300 maria.andrei@coldwell-banker.ro www.felicity.ro

35. **BANEASA,** Sisesti semidec., et. 3/10, 99 mp, dezvoltator, imobil S+P+10, compartimentare caramida, 100 mp construiti + balcon 11 mp, centrala, tamplarie Salamander, usi Pinum, parchet stratificat, inst. electrice Legrand, receptie decembrie 2016 **99.900 €;** ☎0724.009.281 attlanticyti@gmail.com

36. **BANEASA,** str. G. V.Bibescu nr. 33, dec., et. 1/3, 75 mp, 1985, particular, bloc reabilitat, centrala proprie, aer conditionat, alarma, usa metalica, 2 gr. sanitare, neg., **119.000 €;** ☎0744.657.468

37. **BANU MANTA** -1 Mai, 4/5, bloc 2013 lux, liber, 140.000 E; Banu Manta p/4, lux, an 2013, 150.000 E; ☎0723.597.942/ 0722.511.041

38. **BASARABIA** Chisinau, Cernauti, semidec., et. 1/8, 70 mp, 1984, gresie, faianta, parchet, termopan, centrala proprie, 2 gr. sanitare, reabilitat, cadastru, **76.000 €;** ☎0723.712.883

39. **BASARABIA** Diham, dec., et. 3/8, 76 mp, 1985, vand apartament 3 camere, confort 1 sporit, 2 bai, etajul 3, dec.e, bloc reabilitat termic, hol H, acces metrou 5 minute, **74.000 €;** ☎0728.868.748 office@dinamicimobiliare.ro

40. **BASARABIA BULEVARD** vav National Arena, metrou piata Muncii 5 min., dec., et. 6/10, 70 mp, 1975, 3 cam. stradal, bloc reabilitat termic, mobilat modern, imb. recente, g, f, p, t, um, ac, cadastru, intab., **65.000 €;** ☎021.688.08.67/ 0722.614.867

41. **BASARABIA BULEVARD,** Stadionul National, str. Murgeni, dec., et. 2/4, 70 mp, 1980, apartament 3 camere, confort 1, faianta, gresie, parchet, usa metalica, centrala termica, **71.000 €;** ☎0722.295.546

42. **BASARABIA,** dec., 1987, vand 3 camere, 76,08 mp, et. 3, bloc monolit, reabilitat, 5 minute metrou, plata cash, **73.000 €;** ☎031.809.97.40

43. **BASARABIA,** Campia Libertatii, vedere Parcul National, dec., et. 8/11, 67 mp, 1970, particular, ap. 3 camere, mobilat, renovat complet martie 2016 (sapa, tencuiala, g, f, p, t, ac, instalatii electrice si sanitare), neg, **90.000 €;** ☎0744.523.537

44. **BASARABIA,** Diham, dec., et. 5/9, 80 mp, 1986, renovat 2013, finisat, usi interior, 3 balcoane, 2 gr. sanitare, cadastru, intabulare, **82.500 €;** ☎0723.712.883

45. **BERCENI dec., et. 1/5, 77 mp, 2016, 3 camere direct dezvoltator, spatios, disponibil intr-un ansamblu nou, la 5 minute de metrou Dimitrie Leonida. Apartamentul se preda racordat individual la toate utilitatile, 65.000 €;** ☎0721.888.400/ 0725.225.117 catalinrockz@yahoo.fr

46. **BERCENI dec., et. 1/5, 76 mp, 2016, 3 camere spatios, direct dezvoltator, finisaje de cea mai buna calitate, toate utilitatile, contorizat, izolat termic si fonic, acces metrou Aparatori. Accept Credit Prima Casa / ipotecar, 66.000 €;** ☎0723.225.170/ 0734.950.229 marius.boteanu@yahoo.com

47. **BERCENI** dec., et. parter/4, 69 mp, 1983, ap. 3 cam, stradal pe Sos. Oltenitei, sect. 4, ideal pt. sediu firma, cabinet medical etc. Imbunatatiri: termopane, usa metalica, g, f, parchet, centrala termica, izolat termic, **82.500 €;** ☎0724.361.202 gburtan@yahoo.com

48. **BERCENI dec., et. parter/3, 63 mp, 2016, ap. 3 camere, ansamblu finalizat. Se vinde la cheie cu finisaje de calitate, centrala proprie, toate utilitatile, parcare inclusa, etc., 57.000 €;** ☎0726.757.659/ 0724.888.478 alex.sorin92@yahoo.com

49. **BERCENI dec., et. 3/5, 75 mp, 2016, apartament 3 camere, compartimentare deosebita, instalatii sanitare si electrice noi, finisaje deosebite, reducere de 5% la plata cash, tva 5% inclus in pret, 66.000 €;** ☎0733.182.994/ 0799.877.999 laurandreiana@yahoo.com

50. **BERCENI dec., et. 1/3, 78 mp, 2016, apartament 3 camere, in spate la Selgros, finisaje deosebite, contorizare individuala, centrala de 24kw, toate utilitatile sectorului 4, reducere de 5% la plata cash, 61.800 €;** ☎0733.182.994/ 0799.877.999

51. **BERCENI dec., et. parter/4, 61 mp, 2016, apartament spatios, finisat complet, curte proprie 60 mp. Bloc izolat termic, toate utilitatile, centrala. Loc de joaca, parcare. Metrou 800 m, 63.900 €;** ☎0731.491.608/ 0722.664.430 adriana.mitrea@gmail.com

52. **BERCENI dec., et. 2/3, 78 mp, 2016, apartament spatios, luminos, acces direct Carrefour Grand Arena, RATB- 202, 220, 313, contorizari individuale, finisaje deosebite, pret accesibil, reducere 5% la plata cash, proprietar, 61.800 €;** ☎0730.245.876/ 0727.175.861 roxana.ratcu@gmail.com

53. **BERCENI et. 1/2, 54 mp, 2016, apartament spatios, stradal, disponibil imediat, finisaje de cea mai buna calitate, gresie, faianta, parchet, contorizare individuala, centrala proprie. Direct dezvoltator, comision 0, 49.100 €;** ☎0721.888.400/ 0720.063.459 catalinrockz@yahoo.fr

54. **BERCENI dec., et. 1/4, 75 mp, 2016, apartamentul este foarte apropae de metrou si se vinde cu toate finisajele incluse si bransat la toate utilitatile orasului, 64.900 €;** ☎0728.888.168/ 0736.019.755 cazacu168@yahoo.com

55. **BERCENI dec., et. 2/5, 81 mp, 2016, apartamentul face parte dintr-un ansamblu rezidential situat pe Bulevardul Metalurgiei, la 2 minute de mers pe jos pana la Statia RATB si 15 minute de metrou Aparatorii Patriei, 65.500 €;** ☎0799.877.999/ 0733.182.994

56. **BERCENI dec., et. 3/5, 83 mp, 2016, disponibil imediat, apartament mare, bucatarie inchisa, 2 bai, balcon, centrala proprie, gresie, faianta, parchet 12 mm, contoare individuale, izolatie termica, lift, 69.900 €;** ☎0731.491.608/ 0722.664.430 adriana.mitrea@gmail.com

57. **BERCENI** dec., et. parter/4, 66 mp, 1976, Drumul Gazarului / Straja, 3 camere, renovat, parchet, termopane, gresie, faianta, usa metalica, vedere mixta, cad, intabulare, liber, discutabil, **55.400 €;** ☎0722891941/ 0757439615/ 0761.743.909 royalimob@yahoo.ro

58. **BERCENI dec., et. parter/5, 69 mp, 2016, oferta lunii, 3 camere, se preda la cheie (centrala, gresie, faianta, calorifere, usi), loc parcare, 2 gr. sanitare, 8 min. metrou Aparatorii Patriei. Pretul afisat este pentru plata cash, 55.575 €;** ☎0734.950.229/ 0723.225.170 dany.barbulescu@yahoo.com

59. **BERCENI dec., et. 5/5, 73 mp, 2016, proprietar, vand apartament 3 camere, disponibil acum, bucatarie 10 mp, compartimentat modern cu finisaje de lux, Bd. Metalurgiei. Pret valabil pt. plata cash. Accept orice tip de credit, 62.200 €;** ☎0726.138.984/ 0722.478.920 Adriangherman2004@gmail.com

60. **BERCENI dec., et. 2/5, 83 mp, 2016, situat la numai 5 minute de centrele comerciale Metro Berceni si Auchan, finisajele de lux aplicate ofera confortul de care aveti nevoie, blocul este prevazut cu lift Schindler 6 persoane, 69.900 €;** ☎0799.877.999/ 0733.182.994

61. **BERCENI dec., et. 2/3, 71 mp, 2016, stradal, apartament cu 3 camere amplasat in ansamblu rezidential nou, contorizare individuala, finisaje de lux, centrala proprie, monitorizare video, interfon, disponibil imediat, 69.200 €;** ☎0725.225.117/ 0721.888.400 claudia_candoi2690@yahoo.com

62. **BERCENI dec., et. parter/5, 52 mp, 2016, vand apartament 3 camere, balcon inchis, acces stradal din Bd Metalurgiei, RATB 313,312,74, centrala proprie, toate utilitatile contorizate. Accept si credit bancar. Reduceri la plata cash, 46.900 €;** ☎0726.138.984/ 0722.478.920 Adriangherman2004@gmail.com

63. **BERCENI Metalurgiei, dec., et. parter/5, 51 mp, 2016, apartament cu finisaje deosebite, gresie, faianta, parchet, tamplarie PVC, baie mobilata si utilata, centrala termica, balcon inchis, living spatios, loc parcare asigurat, 46.900 €;** ☎0727.175.861/ 0730.245.876 parvulet.lucian@yahoo.com

64. **BERCENI Metalurgiei, dec., et. 1/5, 83 mp, 2016, apartament deosebit, parc si spatii verzi, gresie si faianta Italia, parchet, centrala Viessmann, toate utilitatile, contorizat separat. Accept orice tip de credit, 69.900 €;** ☎0723.225.170/ 0734.950.229 marius.boteanu@yahoo.com

65. **BERCENI** - A. Obregia - N. Vasile, 10 min metrou, dec., et. 4/8, 70 mp, 1975, spatios, igienizat recent, termopane si usa metalica, zona verde, bloc foarte civilizat, intabulat, se acc credit, negociabil, **59.000 €;** ☎0788.375.392

66. **BERCENI** - metrou et. 2, 70 mp, 1982, 3 cam., bloc civilizat, 2 grupuri sanitare, amenajat recent si complet, centrala, ac, instalatii noi, termopane tripan, intabulare, **72.500 €;** ☎0788.509.437

67. **BERCENI Aparatorii Patriei - metrou, dec., et. 2/4, 72 mp, 2016, 2 bai, 2 balcoane, finisaje deosebite la alegere, centrala proprie, bloc nou, loc de joaca, parc, parcare, direct dezvoltator, 63.000 €;** ☎0722.478.920/ 0726.138.984 cal_182002@yahoo.com

68. **BERCENI Aparatorii Patriei ? sector 4, dec., et. 2/5, 100 mp, 2016, 0% comision, Direct Dezvoltator, acces stradal, vedere stradala, strazi amenajate, finisaje deosebite la alegere, contorizat individual, toate actele, 69.000 €;** ☎0721.827.390/ 0743.024.581 crifar@gmail.com

69. **BERCENI B-dul Metalurgiei ? 300 m, dec., et. 3/5, 76 mp, 2016, apartament spatios, dotat complet, predare la cheie. Contorizare individuala. Finisaje premium - la alegere. Balcon generos. Accept credit, 66.000 €;** ☎0727.162.816/ 0723.202.593 mihai.ariton23@gmail.com

70. **BERCENI B-dul Metalurgiei, dec., et. parter/5, 52 mp, 2016, apartamentul se preda la cheie, finisaje de top si personalizarea lor,spatiu generos, vedere stradala, ieftin de intretinut, comision 0%, direct dezvoltator, 46.900 €;** ☎0723.202.593/ 0727.162.816 simionrobertemanoil@yahoo.com

71. **BERCENI B-dul Metalurgiei, dec., et. 3/4, 80 mp, 2016, situat stradal, compartimentari deosebite, posibilitate alegere finisaje, izolatie termica si fonica de cea mai buna calitate, bransat la toate utilitatile, 68.000 €;** ☎0727.392.677/ 0732.585.966

72. **BERCENI Bd. Metalurgiei dec., et. 5/5, 82 mp, 2016, stradal, apartament cu 3 camere, contorizare individuala, finisaje de lux, centrala proprie, 2 balcoane, lift silentios, compartimentare eficienta, disponibil imediat, 65.500 €;** ☎0725.225.117/ 0721.888.400 claudia_candoi2690@yahoo.com

73. **BERCENI** Covasna, sector 4 semidec., et. parter/4, particular, ap. 3 cam., cf. 1, pret disc., **56.000 €;** ☎0769.956.535

74. **BERCENI** Dimitrie Leonida semidec., et. demisol/4, 75 mp, 2016, ansamblu privat bloc finalizat si locuit actele gata 2 balcoane tip curti lumina la cheie bonus bucataria cadou+ electrocasnice si AC, **46.500 €;** ☎0752.443.436/ 0759.030.363 adrian.pintilie@neofort-biz.ro www.ansamblu-rezidential-nou.ro

75. **BERCENI** Dimitrie Leonida metrou, semidec., et. 1/4, 68 mp, 2016, ansamblu privat ultimul pe etaj intermediar, finisaje la alegere, cadou bucataria mobilata si electrocasnice +.AC, **61.000 €;** ☎0752.443.436/ 0759.030.363 adrian.pintilie@neofort-biz.ro www.ansamblu-rezidential-nou.ro

76. **BERCENI** Dimitrie Leonida, dec., et. 3/4, 80 mp, 2016, 3 camere, 2 bai, parc, bloc finalizat si locuit, actele gata, bonus bucataria cadou + electrocasnice +AC, **69.500 €;** ☎0752.443.436/ 0759.030.363 adrian.pintilie@neofort-biz.ro www.ansamblu-rezidential-nou.ro

77. **BERCENI** Dorohoi- str. Covasna, dec., et. 4/4, 71 mp, 1973, va oferim la vanzare un apartament 3 camere, confort 1, curat si cu imbunatatiri, **48.700 €;** ☎0733.657.211 danyion67@yahoo.com

78. **BERCENI** Emil Racovita metrou Aparatorii Patriei dec., et. 6/10, geam baie, renovat, amenajat **58.500 €;** ☎0748.133.331/ 0722.654.458

79. **BERCENI** Giurgiului piata, semidec., et. 3/10, cf. 2, balcon, centrala, ac, geam baie, 2 vederi, merita vazut, agentie, **42.000 €;** ☎0761.526.532/ 0726.671.256

80. **BERCENI Grand Arena, 15 minute de Piata Sudului, dec., et. 1/3, 78 mp, 2016, apartament cu 3 camere amplasat in ansamblu rezidential nou, contorizare individuala, finisaje de calitate, centrala proprie, disponibil imediat, 61.800 €;** ☎0725.225.117/ 0721.888.400 claudia_candoi2690@yahoo.com

81. **BERCENI Metalurgiei, dec., et. 2/4, 59 mp, 2016, bloc nou, apartament cu 3 camere, etaj 2/5, lift, silentios, utilitati, sect. 4, contorizare separata. Fara comision. Plata credit sau cash. Reducere la plata (apa, canal, gaz, curent). Posibilitatea de a achizitiona apartamentul prin credit bancar sau rate direct la dezvoltator, 44.500 €/;** ☎0763.294.902 adm.compartiment.vanzari@gmail.com

82. **BERCENI Metalurgiei, dec., et. 2/5, 82 mp, 2016, centrala termica Immergas 24 KW, calorifere, obiecte sanitare moderne, gresie si faianta din import, parchet laminat, usa exterioara metalica cu sistem antiefractie, 68.900 €;** ☎0732.585.966

83. **BERCENI metrou Aparatori, dec., et. 1/5, 82 mp, 2016, 3 camere deosebit, ansamblu nou, finisaje de lux din import, parchet laminat, usi interior, utilitati si contorizare separate, acces metrou, RATB si centre comerciale, 68.900 €;** ☎0723.225.170/ 0734.950.229 marius.boteanu@yahoo.com

84. **BERCENI Metrou Dimitrie Leonida ? 700 m, dec., et. 2/5, 75 mp, 2016, imobil nou. Apartament foarte spatios, excelent compartimentat, dotat complet. Finisaje la alegere. Predare la cheie. Aer conditionat. Videointerfon, 62.000 €;** ☎0727.162.816/ 0723.202.593 mihai.ariton23@gmail.com

85. **BERCENI metrou Dimitrie Leonida, dec., et. 2/5, 77 mp, 2016, bloc nou, zona linistita, finisaje interioare moderne, centrala termica, tamplarie PVC cu geam termopan, obiecte sanitare. Direct dezvoltator, comision 0%, 65.000 €;** ☎0727.392.677/ 0732.585.966

86. **BERCENI** Obregia semidec., et. 1/10, 70 mp, cf. 1, 2 balcoane, g, f, p, t, um, bloc reabilitat termic, intabulat **64.900 €;** ☎0746.188.866

87. **BERCENI** Soseaua semidec., et. 4/8, 67 mp, 1984, renovat partial. La 5 minute de Metrou Aparatorii Patriei **64.500 €;** ☎0729.842.974

88. **BERCENI** str.Luica, stradal, semidec., et. 1/10, 50 mp, 1970, gresie, faianta, termopan, parchet, negociabil, **52.000 €;** ☎0733.368.827

89. **BERCENI stradal Bd. Metalurgiei, dec., et. 3/5, 73 mp, 2016, Direct Dezvoltator, ideal pentru un cuplu tanar, modern, loc parcare, complet finisat, 1 min. Ratb. Pretul afisat este pentru cash, 56.900 €;** ☎0734.950.229/ 0723.225.170 dany.barbulescu@

Imobiliare vânzări 3 CAMERE

165. **COLENTINA,** Fundeni, Doinei, dec., et. 2/3, 79 mp, 2016, 3 camere, finalizat, finisat, centrala, calorifere, TVA inclus, parcare inclusa, zona linistita, comision 0, se accepta credit, **53.800 €;** ☎0727.722.222 office@theconcept.ro www.theconcept.ro

166. **COLENTINA, Maior Bacila, dec., et. 1/4, 73 mp, 1986, 2 grupuri sanitare. Aer conditionat, nerenovat. Loc parcare, 67.500 €; ☎0722.651.081/ 0755.089.999 andrei@dinculescu.net**

167. **COLENTINA,** Obor, semidec., 75 mp, stradal, etaj superior, parchet stejar, super pret **55.000 €;** ☎0722.743.210

168. **COLENTINA,** Obor, langa metrou, vav Kaufland, semidec., et. 2/10, 65 mp, 1971, bloc reabilitat, tip OD, din caramida, imb g, f, p, t, um, orientare E-V, posibilitati parcare, doar cash, **55.000 €;** ☎021.688.08.67/ 0722.614.867

169. **COLENTINA,** Parc Plumbuita, semidec., et. 9/10, 70 mp, 1980, 3 cam., conf. 1, renovat integral lux, instalatii noi, 2 x ac, usa metal, loc parcare ADP, discutabil, **64.500 €;** ☎0721.092.835/ 0723.261.575 ionut.tudorsimobiliare@gmail.com

170. **COLENTINA,** Rau, Bacila, Rascoala 1907, dec., et. 4/8, 72 mp, 1986, 3 camere, 2 bai cu fereastra, centrala termica, imb., g, f, p, t, um, parcare ADP, eliberabil rapid, accept credit, **61.900 €;** ☎021.688.08.67/ 0722.614.867

171. **COLENTINA,** Sectia 7Politie, 10 minute de metrou Obor, semidec., et. 6/10, 65 mp, 1972, confort 1, bloc fara risc seismic, pozitie buna, curat, liber, cad + intabulare, accepta credit, discutabil, **53.000 €;** ☎0724.336.834

172. **COLENTINA,** Teiul Doamnei, dec., et. 5/10, 1984, ap. 3 camere, cf. 1, neamenajat, **62.000 €;** ☎0722.857.671/ 0732.445.263

173. **CONFORT CITY,** dec., et. 10, 104 mp, 2010, proprietar, etaj 10/10, suprafata utila 104 metri patrati,foarte mare si spatios, suprafata utila 104 metri patrati, negociabil, **65.500 €/;** ☎0730.074.009

174. **CONFORT CITY,** Popesti Leordeni, dec., et. 1/11, 83 mp, 2009, apartament 3 camere, stare foarte buna, 2 dormitoare, living open space, terasa, dresing, **54.000 €;** ☎0763.198.889 serbangeorgianaa@gmail.com

175. **CONSTANTIN BRANCOVEANU,** sector 4, dec., 3 cam., supr. - 71.54 mp, et. 4, balcon: 9.27 mp, usor neg., **63.000 €;** ☎0774.461.066

176. **CORA** Militari, bd. Iuliu Maniu, Lujerului, dec., et. 15/16, 78 mp, 1980, 3 cam., proprietar, bloc BT, fara imb., balcon 14 mp, reabilitat 2015, **66.000 €;** ☎0720.848.777

177. **COSTIENI,** dec., et. 3/4, 53 mp, 1989, ap. 3 cam. living+bucatarie, sufragerie, dormitor, ct, t, reabilitat termic, ciment pe jos, costuri reduse la incalzire, contorizate toate utilitatile, constr. 1989, scoala, gradi, liceu, 5 min. centru, **30.000 €;** ☎0758.886.117 office.ssbec@gmail.com

178. **COSTING GEORGIAN,** dec., et. 8/8, 65 mp, 1987, zona foarte linistita, renovat, terasa refacuta si in garantie 10 ani, 5 min metrou, zona verde, loc parcare, supraveghere video, merita **62.000 €;** ☎0744.877.919

179. **COTROCENI,** dec., et. 1/2, 74 mp, total renovat, an constructie 1994. Bloc stradal, apropape de mijloacele de transport, 2 min. tranvai 41, metrou Lujerului 5 min., **137.000 €;** ☎0732.624.689

180. **COTROCENI,** Carol Davila, dec., et. 4/6, 220 mp, 2015, apartament superb compus din 3 camere, 2 bai, suprafata totala 220 mp, su=155 mp, terasa 65 mp (vezi schita atasata). Parcare dubla inclusa in pret. Negociabil, **280.000 €;** ☎0726.444.496 office@eisol.ro www.eisol.ro

181. **COTROCENI,** Gradina Botanica, dec., et. 1/2, 70 mp, bloc anvelopat termic, un singur apartament pe etaj, centrala proprie, 2 grupuri sanitare, dormitor baie proprie, renovat complet, 2 boxe la demisol, disponibil imediat, **137.000 €;** ☎0758.098.917/ 0758.098.905 georgian.draghia@galaxyimob.ro

182. **COTROCENI,** Gradina Botanica, dec., et. 1/2, 80 mp, 1938, et. 1/ 2, un singur apartament pe etaj, bloc reabilitat, dec., 2 gr. sanitare, dormitor matrimonial, centrala, renovat complet: parchet masiv, termopan, usi noi, instalatii noi, 2 boxe la demisol, liber, **137.000 €;** ☎0760.819.020

183. **COTROCENI,** la 2 minute de Parc Cotroceni, dec., et. 1/1, 71 mp, 1955, la casa, necesita renovare. Curte interioara, beci, pod, **80.000 €;** ☎0731.200.008

184. **CRANGASI** semidec., et. 5/8, 68 mp, 1982, Ceahlau, confort 1, gresie, faianta, parchet, termopan, usa metalica, aer conditionat, cadastru si intabulare **67.000 €;** ☎0760.654.543/ 021.440.22.49

185. **CRANGASI** semidec., et. 1/8, 68 mp, 1984, semidec.,1/8, 1984, 68 mp, dispune de 1 loc de parcare ADP,o boxa la subsol si de mici imbunatatiri: parchet,gresie,faianta,termopan,izolatie termica,usa metalica,apometre,repartitoare. ID 1218 **68.000 €;** ☎0729633833 office@bonanzaimobiliare.ro

186. **CRANGASI semidec., et. 2/8, 68 mp, 1984, urgent vand apartament 3 camere, centrala proprie, usa metalica, balcon inchis, instalatii noi, eliberabil imediat, 3 debarale, 68.000 €; ☎0745.196.185 office@atuimob.ro**

187. **CRANGASI,** Giulesti, Prunaru, dec., et. 5/8, 62 mp, 1976, cf. 1, curat, contorizat, g, f, p, t, um, balcon inchis, bloc reabilitat termic, c+i, acc. credit, **56.000 €;** ☎0768.756.617/ 0768.848.776

188. **CRANGASI,** str. Agnita, semidec., et. demisol/3, 120 mp, 2015, cu curte de 50 mp la demisol de bloc nou format din hol, living, 2 dormitoare, bucatarie inchisa, balcon, baie, dresing, debara, cu finisaje de lux direct de la proprietar, **52.500 €;** ☎0732.748.628

189. **DACIA,** A. Vlaicu, Parcul Ioanid, dec., et. 2/6, 87 mp, 1950, suprf 87.30 circular fara imbunatatiri, constrctie solida, recunsolidata, zona civilizata, pretabil locuit sau activitati firma, ultacentral, zone invecinate, Dorobanti, Romana, Magheru, **85.000 €;** ☎0734.808.176 stanciu.laurentiu13@yahoo.com

190. **DAMAROAIA,** dec., et. parter/3, 82 mp, 2014, ap. pozitionat la parter + curte proprie 108 metri patrati, 2 grupuri sanitare, mobilat si utilat complet, totul nou, contorizare individuala. Bucurestii Noi, Baneasa, Jiului, Pajura. OVA 77547 **118.900 €/;** ☎0737.504.516 office@catalog-rezidential.ro www.catalog-rezidential.ro

191. **DECEBAL,** dec., et. 2/5, 77 mp, 2015, face parte dintr-un ansamblu rezidential ce se afla in zona centrala a Bucurestiului, finisajele sunt de buna calitate (la alegerea clientului), lift, parcare, paza **105.000 €;** ☎0758.018.925 nicugreceanu@gmail.com

192. **DECEBAL,** adiacent, dec., 88 mp, 1990, etaj inferior, 2 grupuri sanitare, superfinisat, mobilat. Exclusivitate. Vizionare oricand, cheile sunt in agentie, **97.000 €;** ☎0723.675.365 contact@imobiliareaxa.ro

193. **DECEBAL,** stradal, dec., et. 7/8, 89 mp, 1996, cu lift, finisat, parcare, scara impecabila, lift nou, paza,acte,2 bai, 3 balcoane, vedere superba fata, verdeata. Exclusivitate, vizionare oricand, cheile sunt in agentie, **129.000 €;** ☎0723.675.365 contact@imobiliareaxa.ro

194. **DIMITRIE LEONIDA,** dec., et. 5/5, 71 mp, 2016, apartament nou cu 3 camere, 2 grupuri sanitare, balcon, lift, apropiere metrou Dimitrie Leonida, achizitionare prin credit ipotecar sau prin programul Prima Casa, **58.500 €;** ☎0775.353.972 alin.george@ariahomes.ro

195. **DOAMNA GHICA, ap. 3 camere, et.10, bucatarie 13 mp, gresie, faianta, termopan, usa metalica, 43.000 €; ☎0723.457.433/ 0751.059.974**

196. **DOAMNA GHICA,** semidec., et. 1/10, 71 mp, 2008, apartament in Ansamblul Rose Garden, renovat recent, mobila de bucatarie inclusa. Apartamentul este renovat si disponibil imediat, **88.000 €;** ☎0724.024.850 adina@sirgrup.ro

197. **DOMENII,** Casin, 130 mp, parter inalt, 2 terase, 2 grupuri sanitare, gresie, faianta, parchet, termopan, cadastru, intabulare, acces usor parc Herastrau, **250.000 €;** ☎0735.345.844/ 021.260.10.63

198. **DOROBANTI** dec., et. 3/4, 130 mp, 2002, 3 camere, 112 mp utili, 2 grupuri sanitare cu geam, 2 balcoane, centrala termica, mobila Mobexpert, garaj, lift, cad, intabulare. Pret negociabil, **190.000 €;** ☎0720.363.948 axareal@yahoo.com

199. **DOROBANTI** -A.S.E., semidec., et. 2/3, 130 mp, 1937, gresie, faianta, parchet, termopan, liber, centrala proprie, garaj, fara risc seismic, cadastru, **100.000 €;** ☎0723.712.883

200. **DOROBANTI** -Scoala Floreasca, 85 mp, apartament in vila 3 camere, p/p+1+m, boxa, pivnita, 2 bai, 1 wc serviciu, intrare separata, centrala proprie de apartament, liber, **134.900 €;** ☎021.319.35.13/ 0723.257.648

201. **DOROBANTI** -Victoriei, Str. Argentina, semidec., et. parter/2, 80 mp, 1953, apartament in vila, parter din P+2, pretabil firma / rezidenta, fara imbunatatiri, liber, exclusivitate, acces rapid: Dorobanti, Herastrau, Piata Victoriei, Primaverii, liber, **150.000 €;** ☎0723.840.830 costin@ibg-imobiliare.ro

202. **DOROBANTI PIATA,** semidec., et. 3/3, 90 mp, 1949, etaj cu pod, garaj 16 metri patrati, boxa demisol locuibila, 2 camere 24 metri patrati, centrala de apartament, baie cu geam, bucatarie spatioasa, **77.000 €/;** ☎0748.908.724/ 0762.656.686

203. **DOROBANTI,** 88 mp, ap. in vila, parter inalt, curte proprie 130 mp, liber; ☎0722.479.996

204. **DOROBANTI,** Capitale, dec., et. 3/3, 45 mp, 1940, etaj 3/3, 45 mp utili, dec., 3 camere plus dressing, vila solida constructie 1940, posibilitate modificare si extindere, acte ok, lejea 112 in istoric, **40.000 €;** ☎021.317.20.92/ 0725.445.510 radu.toma@houseproviders.ro

205. **DOROBANTI,** Floreasca, dec., et. 3/4, 105 mp, 2002, apartament 3 camere mobilat si utilat complet, apartament se preteaza atat pentru locuinta cat si pentru investitie. Apartamentul se vinde impreuna cu un loc de parcare, **190.000 €;** ☎0728.896.553 office@olimob.ro

206. **DOROBANTI,** Piata Dorobanti, dec., et. 2/3, 70 mp, 1954, apartament dec., compartimentat in 3 camere, hol, bucatarie, baie, grup sanitar, debara, 2 balcoane, centrala termica proprie, vizibilitate maxima, perfect pentru firma/locuit, **153.000 €;** ☎0722.625.492/ 021.321.10.20 office@credoamg.ro

207. **DOROBANTI,** Tudor Vianu, semidec., et. parter/1, 150 mp, 1955, apartament in vila singur pe etaj, parter + curte, 150 mp apartamentul si 150 mp curte, loc de parcare, boxa si spalatorie la demisol, g, f, p, t, um, ac, centrala, pret neg; **225.000 €;** ☎0766.431.745

208. **DR.TABEREI** dec., et. 7/8, 56 mp, 1974, -Bucla Piata V. Ialomitei, ap. 3 camere confort 2 sporit, neamenajat, 5 min. metrou, cash, veg, piata Moghioros, Valea Oltului, Militari, Timisoara, **41.000 €/;** ☎0768.729.282/ 0762.811.204

209. **DRISTOR - Ramnicu Valcea** dec., et. 4/8, 74 mp, 1982, dec.,4/8,1982,2 bai,2 balcoane,spatios,luminos,parchet,gresie,faianta,termopan,usa metalica,usi interioare schimbate,AC,apometreinstalatii refacute,4 minute metrou,ideal investitie. ID 1130 **86.000 €;** ☎0729633833 office@bonanzaimobiliare.ro

210. **DRISTOR,** dec., 120 mp, 2012, 3 camere, bucatarie mobilata si utilata, toate finisajele, aer conditionat, centrala individuala, 84 mp utili + 40 terasa, pretul nu include TVA, **124.000 €;** ☎0755.599.000/ 021.324.27.80 vanzari@newtown.ro www.newtown.ro

211. **DRISTOR,** dec., et. 6/8, 68 mp, 1983, bloc curat, civilizat, 2 grupuri sanitare, 1 balcon, termopan, parchet, gresie, faianta, stradal, vedere spate, **68.000 €;** ☎0722.765.302 daniela_calin24@yahoo.com www.latineacasa.ro

212. **DRISTOR,** Camil Resuu, Piata, Park Lake, dec., et. parter/10, 67 mp, circular, cu balcon inchis, g, p, t, um, bloc impecabil-termoizolat, 2 minute metrou, parc, piata, **64.500 €;** ☎0722.510.033 cartier@cartierrealestate.ro

213. **DRISTOR,** metrou, Camil Ressu, semidec., et. 6/10, 70 mp, 1970, bloc stradal, reabilitat termic, vedere mixta, 2 balcoane, curat, gresie, faianta, parchet, termopan, mobilat, usa metalica, situat chiar la metrou Dristor, merita vazut, **67.000 €;** ☎0732.135.467

214. **DRISTOR,** Piata Ramnicul Sarat, et. 4/10, 70 mp, bloc in curs de reabilitare, usa metalica, gresie, faianta, parchet, termopan, aer conditionat, zona verde, civilizata, **68.000 €;** ☎0735.345.850/ 021.260.04.79

215. **DRISTOR,** Ramnicu Sarat, Scoala Generala nr. 87, dec., et. 3/8, 1980, cf. 1, 2 grupuri sanitare, balcon in termopane, renovat, g, f, p, t, um, total nou, parcare, cadastru, disc., **72.000 €;** ☎0761.749.316/ 0722.824.757

216. **DRISTOR,** Rm. Valcea, semidec., et. parter/10, 75 mp, 1978, proprietar, parter, stradal, cadastru, intabulare, gresie, faianta, termopan, partial mobilat, fara comision, **90.000 €;** ☎0741.374.211

217. **DRISTOR,** str. Ramnicu Valcea, dec., et. 5/8, 72 mp, 1983, apartament renovat total 2014, priveliste neobturata, aproape de metrou Dristor, Billa, Auchan si Kaufland. 2 balcoane, aer conditionat, parchet, g, f, baie cu geam de aerisire. Se accepta credit, **89.000 €;** ☎0722.458.071/ 0728.183.188

218. **DRUMUL SARII,** semidec., et. 8/10, 72 mp, 1988, are gresie, faianta, um, 2 aparate de ac, parchet in dormitoare, curat, bloc bine situat la strada, mijloace de transport, magazine, scoli, liceu, se accepta credit, pref usor negociabil, **72.000 €;** ☎0760.654.548/ 021.440.22.49

219. **DRUMUL SARII,** semidec., et. 3/4, 80 mp, 1990, restilizat, partial mobilat, CT proprie, contor gaz/ apa, termopan, AC, usa metalica, spatii depozitare multiple, balcoane inchise, bloc solid, **89.000 €;** ☎0743.174.433

220. **DRUMUL TABERE,** dec., et. 7/10, 90 mp, 1984, 4 camere, centrala termica, 2 grupuri sanitare, loc parcare Adp, termopan, usa metalica, cadastru, intabulare, **69.000 €;** ☎0766.668.893 albeanu@yahoo.com

221. **DRUMUL TABEREI** semidec., et. parter/9, 65 mp, 1965, 3 camere, confort 1, semidec, parter din 9, 1 balcon. Hanul Drumetului. Ap. necesita imbunatatiri totale, 5min parc Moghioros, 2 min. Kaufland, Auchan. Usor negociabil. Nu lucrez cu agentii care cer comision de la mine, **48.500 €/;** ☎0725.742.612 tina_ampera@yahoo.com

222. **DRUMUL TABEREI** semidec., et. 2/10, 50 mp, 1975, etaj 2/10, cf. 2 sporit/circ, liber, centrala partial imbunatatit cu g, f, t, um, ac, acte, in apropiere RATB, viit. st. metrou, piata, 43.500 €, **43.500 €/;** ☎0760.654.544/ 021.440.22.49 conceptimobiliare@yahoo.com

223. **DRUMUL TABEREI** dec., et. 10/10, 59 mp, 1972, particular, Valea Rosie, un minut tramvai 41, vis a vis Lidl, 5 minute Auchan / Billa, zona verde, linistita, 2 lifturi, loc parcare, baie geam exterior, se accepta credit, **55.000 €;** ☎0745.048.404

224. **DRUMUL TABEREI** (1 min. Bucla-Mega Image), dec., et. 4/10, 68 mp, 1975, confort 1, curat, liber, acte, credit, **50.000 €;** ☎0726.385.622/ 0728.873.202 liviu.andrei@falc-imobiliare.ro

225. **DRUMUL TABEREI** (adiacent de Piata Chilia Veche), 64 mp, apartament confort 1, cu balcon, imbunatatiri: termopane, parchet, gresie, faianta, usa metalica, **52.000 €;** ☎0722.301.910

226. **DRUMUL TABEREI** (Parc Moghioros) dec., et. 2/10, 70 mp, 1980, confort 1, imbunatatiri relative, preferabil maxim 30 zile, **70.000 €;** ☎0733.272.367

227. **DRUMUL TABEREI** (Parc Moghioros- Liceul Lovinescu) semidec., et. parter/10, 70 mp, 1980, preferabil locuinta, sediul avoctura, cabinet medical, etc.; **60.000 €;** ☎0733.272.367

228. **DRUMUL TABEREI** -Frigocom semidec., et. 6/10, 45 mp, 1975, confort 2, neamenajat, **42.500 €;** ☎021.231.23.18/ 0731.144.153

229. **DRUMUL TABEREI** 1Mai, semidec., et. 8/10, 78 mp, 1981, apartament 3 camere, gresie, faianta, parchet, termopan, usa metalica,boxa, parcare, bucatarie mobilata, **64.000 €;** ☎0787.650.264 dninciuleanu.imomd@gmail.com

230. **DRUMUL TABEREI** Favorit, et. 2/10, 68 mp, 3 camere confort 1, neimbunatatit; ☎0766.312.546

231. **DRUMUL TABEREI** Istru, semidec., et. 1/4, 65 mp, 1972, toate imbunatatirile, renovat 2015, bucatarie mare, aer conditionat, usi interioare noi, rulouri exterioare, zona verde. Loc Parcare. Acte pregatite, **61.500 €;** ☎0730.353.174 mihai.confortplusimobiliare@gmail.com

232. **DRUMUL TABEREI** Sibiu - Compozitorilor et. 10/10, 1980, fara probleme ferasa, 2 balcoane, centrala, parcare, g, f, t, cadastru - intabulare, **53.000 €;** ☎0721.335.949

233. **DRUMUL TABEREI 34** Tincani, et. parter/10, 63 mp, 1975, circular, fara imb., balcon, iesire spatiu verde, **51.000 €;** ☎0721.306.302

234. **DRUMUL TABEREI,** semidec., et. 4/4, 1970, apartament 3 camere, bloc reabilitat, termopane gresie si faianta(baie) apometre si repartitoare, usa metalica, mai multe detalii la telefon, **54.500 €;** ☎0762.290.254/ 0770.173.366 Elizaghizaru@gmail.com

235. **DRUMUL TABEREI,** dec., et. 6/10, 71 mp, 1977, bloc 1980, scara centrala. Renovat recent (g, faianta, parchet, t), complet mobilat si utilat, aer conditionat, instalatii schimbate. Langa scoala gradinita. Acces direct statie. Deosebit **65.500 €;** ☎0728.684.120

236. **DRUMUL TABEREI, dec., et. 3/10, 64 mp, 1979, compus din sugraferie si 2 dormitoare, 2 grupuri sanitare, 2 debarale, 2 balcoane, cu usa metalica, apometre, in zona Valea Oltului, 58.000 €; ☎0721.231.544 elenatroaca@yahoo.com**

237. **DRUMUL TABEREI,** semidec., et. 2/4, 73 mp, 1972, confort 1, fara imbunatatiri, perfect pt renovat, bloc linistit, zona verde (strada Segarcea 3, Bl. A12) langa liceul Pedagogic. La 50 m statie metrou si mijl. transport. 500 m hipermarket. Negociabil, **55.000 €;** ☎0722.624.525 hopeitassistance@gmail.com

238. **DRUMUL TABEREI,** dec., et. 3/3, 128 mp, 2009, penthouse 3 camere, 83 mp ap+terasa 45 metri patrati, complet mobilat si utilat, total nou, 2 parcari incluse, vecinatate ANL Brancusi. Pt. detalii/ poze tel sau mesaj; **110.000 €;** ☎0745.010.185

239. **DRUMUL TABEREI,** circular, et. 10/10, 65 mp, 1970, Romancierilor, termopan, terasa fara probleme, **48.000 €/;** ☎0728.114.499 office@clasicimob.ro

240. **DRUMUL TABEREI,** dec., et. 4/10, 70 mp, 1976, stradal, 2 min. viitoare statie Valea Ialomitei, 3 camere, imbunatatiri, **64.000 €/;** ☎0723.525.216/ 0745.067.409

241. **DRUMUL TABEREI,** - Billa, dec., 72 mp, 1980, cf. 1 ,et. 3, g, f, p, t, ac. usa metalica, 2 gr sanitare, liber, **59.500 €;** ☎0723.867.370

242. **DRUMUL TABEREI,** 34, Moghioros, semidec., et. 1/8, 70 mp, pozitie foarte buna, 2 balcoane inchise in termopan, renovat integral, finisaje de calitate, izolatie pereti, instalatiile sanitare si electrica schimbate, **67.000 €;** ☎0758.098.917/ 0758.098.905 georgian.draghia@galaxyimob.ro

243. **DRUMUL TABEREI,** Afi Cotroceni, semidec., et. 3/9, 75 mp, 1972, apartament renovat recent, 3 balcoane, finisaje calitate, liber, bloc reabilitat termic, fara risc seismic, fara datorii, vedere mixta, cadastru, intabulare. Pret negociabil, **71.800 €;** ☎0731.305.360 cornelia2530@yahoo.com

244. **DRUMUL TABEREI,** Bd. 1 Mai (fost Compozitorilor) zona Kaufland, semidec., et. 10/10, 78 mp, 1982, bloc stradal, pozitie foarte buna, finisaje de calitate, 2 bai, balcon pe doua camere, liber, disponibil imediat, merita vazut, **59.000 €;** ☎0758.098.917/ 0758.098.905 georgian.draghia@galaxyimob.ro

245. **DRUMUL TABEREI,** Bd. Timisoara, semidec., et. 4/8, 70 mp, 1965, vand apartament 3 camere, confort 1, situat pe Bd. Timisoara intre Plaza Mall si Afi Cotroceni, **62.500 €;** ☎0723.262.407/ 0720.035.646

246. **DRUMUL TABEREI,** Bvd. Timisoara, Frigocom, dec., et. 6/10, 71 mp, 1977, apartament 3 camere. Balcon pe 2 camere. Imbunatatiri:aer conditionat, parchet, gresie, faianta, termopan, calorifere noi, instalatii schimbate, contor gaze. Baia si bucatarie au ferestre exterioare, **65.500 €;** ☎0732.624.689

247. **DRUMUL TABEREI,** Ghencea, semidec., et. 9/10, 80 mp, 1985, confort 1, curat, 1 balcon, 2 grupuri sanitare, mobilat, acte, **59.800 €;** ☎0733.089.030

248. **DRUMUL TABEREI,** Ghencea, Hanul Drumetului, dec., et. 10/11, 83 mp, 1982, ocazie, la 3 min. de metrou, apartament foarte spatios, str. Cara Anghel, cu centrala termica proprie, instalatii electrice si sanitare noi, g, f, parchet, termopan, urgent. Pret fix, **52.000 €;** ☎0753.014.509

249. **DRUMUL TABEREI,** Ghencea, Titel Petrescu, semidec., et. 3/10, 71 mp, 1984, 2 grupuri sanitare, renovat total, modificat dormitor cu baie proprie, bucatrie 9 mp, usi interior noi, instalatii sanitare schimbate, merita vazut **73.500 €;** ☎0758.098.917/ 0758.098.905 georgian.draghia@galaxyimob.ro

250. **DRUMUL TABEREI,** Ghencea, Titel Petrescu, semidec., et. 3/8, 75 mp, 1982, lux, 3 camere, 2 grupuri sanitare, renovat complet, total nou, instalatiile schimate, liber, **73.800 €;** ☎0773.929.072 mircea.dragus@ccs-holding.ro www.ccs-holding.ro

251. **DRUMUL TABEREI,** Hanul Drumetului, semidec., et. 10/10, 62 mp, 1971, balcon logie, complet renovat, nou, centrala proprie, baie cu geam, dresing, bucatarie completa, bloc curat, civilizat cu structura solida, zona verde, apropiere Militari, **52.000 €;** ☎0724.262.436/ 0724.370.636 gfirut@yahoo.com

252. **DRUMUL TABEREI,** langa Parcul Moghioros, semidec., et. 3/10, 63 mp, 1973, cf. 1, bloc tip TD, spatios, apropiere piata, parc, supermarket, **57.000 €;** ☎0767.061.111 andrei.partner@yahoo.com

253. **DRUMUL TABEREI,** parc, Auchan, 62 mp, zona linistita, etaj 1, bloc monolit cu interioare caramida, aerisire cu geam la baie, amenahat cu termopan, gresie, faianta, mobilat, disponibil imediat, acte facute, **57.500 €;** ☎0725.646.382/ 0744.682.007 www.completimobiliare.ro

254. **DRUMUL TABEREI,** Prelungirea Ghencea, et. 4/4, 68 mp, 2016, bloc nou 2016, p+4, caramida, stradal, totul nou, loc parcare inclus, finisaje calitate, acte, accc redit, **70.000 €;** ☎0726.488.835

255. **DRUMUL TABEREI,** Prelungirea Ghencea, dec., et. 2/3, 88 mp, 2012, toate imbunatatirile, finisaje deosebite, bucatarie mobilata, 2 balcoanie, centrala, aer conditionat, 2 locuri de parcare. Drum privat de servitute cu acces automatizat.Acte la zi. **89.000 €;** ☎0728.874.504

256. **DRUMUL TABEREI,** strada Parva, dec., et. 9/10, 70 mp, 1973, confort 1, balcon, orientare est-sud, curat, termopan, liber, acte, acces facil Ratb, Scoala Sf. Andrei, gradinita, parc, piata, plata credit/ cash, negociabil, **52.000 €;** ☎0733.089.030

257. **DRUMUL TABEREI,** Valea Argesului, Parva, dec., et. parter/4, 65 mp, 1974, confort 1, parter inalt, boxa, balcon, termopan, parchet, gresie, faianta, liber, toate actele, se accepta credit, apropape de RATB, scoala, piata, negociabil, merita vazut, **61.900 €;** ☎0732.301.200

258. **DRUMUL TABEREI,** Valea Argesului, zona linistita, semidec., et. 2/4, 67 mp, bucatarie spatioasa, spatii depozitare, contorizat, apropiere mijloace de transport si centre comerciale, Lidl, Mega Image, disponibil imediat, **58.500 €;** ☎0758.098.917/ 0758.098.905 georgian.draghia@galaxyimob.ro

259. **DRUMUL TABEREI,** Valea Oltului colt cu Valea Argesului, semidec., et. 2/4, 70 mp, 1974, confort 1, bucatarie mare, bloc reabilitat, contorizat, usa metalica, vedere mixta, curat, cadastru, intabulare, liber, vizitabil oricand, zona verde, stradal, vedere spate, **58.500 €;** ☎0773.929.072 mircea.dragus@ccs-holding.ro www.ccs-holding.ro

260. **DRUMUL TABEREI,** Valea Oltului colt cu Valea Argesului, semidec., et. 2/4, 70 mp, 1974, confort 1, bucatarie mare, bloc reabilitat, contorizat, usa metalica, vedere mixta, curat, cadastru, intabulare, liber, zona verde, stradal, vedere spate, **58.500 €;** ☎0773.929.072 mircea.dragus@ccs-holding.ro

261. **DRUMUL TABEREI,** vis a vis Piata Chilia Veche, et. 2/8, 55 mp, liber, 2 minute piata, aproape ratb/ parc, acte, **42.500 €;** ☎0727.745.806/ 0763.698.327

262. **EFORIE NORD,** semidec., et. 1/8, 80 mp, 2008, investitie- apartament lux la 20 m de plaja, zona centrala a statiunii Eforie Nord. Finisaje moderne, vedere panoramica spre mare. Se poate vinde atat mobilat complet cat si semimobilat. Merita vazut, **85.000 €;** ☎0769.076.163/ 0769.076.169 ovidiu.frasina@orfeas.ro www.orfeas.ro

263. **EROII REVOLUTIEI,** Soseaua Giurgiului, Dr. Gazarului, strada Calinesti, dec., et. 1/4, 70 mp, 1980, confort 1, curat, termopane, usa metalica, 2 grupuri sanitare, zona civilizata, **54.000 €;** ☎0733.573.000/ 0765.025.527

264. **FERDINAND** Gara de Est, Bd. Garii Obor, Parc, semidec., et. 6/8, 64 mp, 1964, cf. 1, fara risc seismic, geam la baie, fara imbunatatiri, contorizat, parchet, ved. mixta, zona linistita, neg., **49.800 €;** ☎0770.956.572

265. **FERDINAND** Mihai Bravu - Colegiul Iulia Hasdeu dec., et. 6/10, 73 mp, 1978, stradal, vand 3 camere, balcon inchis, bloc reabilitat termic, acces metrou 3 minute, **72.000 €;** ☎0761.349.940

266. **FERDINAND,** semidec., et. 2/10, 65 mp, 1968, 5 minute de metrou, parc Obor, Avrig, termopan, liber, 2 grupuri sanitare, bloc civilizat, scara impecabila, reabilitat termic, fara risc seismic, credit **60.000 €;** ☎0787.882.999

267. **FERDINAND,** Mihai Bravu, dec., et. 9/10, 66 mp, 1979, luminos, bucatarie spatioasa, doua grupuri sanitare, nu mai are nevoie de imbunatatiri, doua grupuri sanitare cu geam, doar doua apartamente pe palier, posibilitate usoara de parcare, 1979, **74.500 €;** ☎0736.111.000 contact@ionutpetianu.ro

268. **FERENTARI CALEA,** Biserica, semidec., et. 2/4, 37 mp, vand ap. 3 cam., cf. 3, et. 2/4, renovat complet, g, f, t, um, 3 minute tramvai, **25.000 €;** ☎0721.739.111

269. **FERENTARI,** Zetarilor, Giurgiului, semidec., et. 3/10, 42 mp, 1972, proaspat renovat, liber. Zona linistita, acces rapid la transport in comun, magazine scoli. Camin frumos, primitor, pregatit pentru mutare imediata, ideal pentru o familie tanara. Comision 0%, **34.800 €;** ☎0729.308.333 constantin.nechita@realpro.ro

270. **FORTUNA RESIDENCE** Scandinavia Residence semidec., et. 4/5, 92 mp, 2012, (nemobilat), gresie, faianta, parchet, rulouri exterioare, geamparcare subterana 2 locuri 3.500 ?, vecinatati : Penny Market, Cora, Mega Image , RATB 302. Proprietar, **59.500 €;** ☎0735.529.086 udoru65@yahoo.com www.wrp.ro

271. **FUNDENI** Dobroesti, strada Doinei, dec., et. 1/3, 78 mp, 2016, cartier rezidential nou, 2 bai, 2 balcoane, parcare, centrala proprie, finalizate la cheie, intabulare, **55.000 €;** ☎021.688.08.67/ 0722.614.867

272. **FUNDENI** Residence Fundeni, str. Doinei 54, dec., 75 mp, 2016, proprietar, rate la dezvoltator, imobil S+P+3E, Prima Casa, la cheie, finisaje la alegere, f, g, p, toate utilitatile, finalizare noiembrie 2016. www.residencefundeni.ro **64.000 €;** ☎0724.377.294/ 0769.401.695 nicuiaedanut2012@gmail.com

273. **FUNDENI SOSEAUA,** dec., et. 2/3, 87 mp, 2016, bloc nou, direct dezvoltator, apartament complet dec., finisat, obiecte sanitare in bai, compartimentari caramida, centrala individuala, **55.900 €/;** ☎0743.777.700 office@rfccity.ro www.rfc-city.ro

274. **GARA DE EST** -Circa Financiara, semidec., et. 4/8, cf. 1, f, g, p, termopan, bloc civilizat, ocazie, **47.500 €;** ☎0732.698.434/ 0763.523.436

275. **GARA DE NORD** Metrou, semidec., et. 1/7, 61 mp, 1962, 3 cam., bloc reabilitat termic, stradal, balcon, **64.000 €;** ☎0724.062.297

276. **GARA DE NORD,** pe bd. Gheorghe Duca (3 minute pana la metrou Gara de Nord), dec., et. 2/3, 90 mp, 1940, apartament 3 camere. Dintre centrala proprie, apometre, aer conditionat, 2 scari de acces, **110.000 €;** ☎0722.533.394 mihabordeianusofia@gmail.com

277. **GHENCEA,** semidec., et. 2/7, 75 mp, apartament 3 camere. An constructie 1984. 2 grupuri sanitare. Balcon. Bucataria open space-renovat complet, gresie, faianta, parchet, termopan, usa metalica, usi schimbate, **73.800 €;** ☎0732.624.689

278. **GHENCEA,** dec., et. 8/8, 70 mp, 1985, proprietar, 2 bai, parcare primarie, bucatarie mobilata, imbunatatiri superioare, usa metalica, zona f. linistita, Auchan, Mega, parc Moghioros, tramvai 41, **61.900 €;** ☎0773.807.468

279. **GHENCEA,** dec., et. 8/8, 70 mp, 1985, proprietar, 2 bai, parcare primarie, bucatarie mobilata, imbunatatiri superioare, usa metalica, zona f. linistita, Auchan, Mega, parc Moghioros, tramvai 41, **61.900 €;** ☎0773.807.468

280. **GHEORGHE PATRASCU,** Baba Novac, semidec., et. parter/3, 63 mp, 1965, liber, 3 camere confort 1, cadastru, intabulare, baie 2 balc, 54.000 €, usa metalica, tamplarie PVC incl. balcoane, gresie, faianta, parchet, apropiere metrou, **54.000 €;** ☎0746.233.444/ 0721.209.140 icta_imob1@yahoo.com

281. **GIULESTI** (Constructorilor), et. 1/4, 60 mp, 1963, 3 cam., finisat cu termopane si balcon inchis, usa metalica, mobilat, liber, **55.800 €;** ☎0720.104.448

282. **GIULESTI CALEA** semidec., et. 1/1, 74 mp, 1971, bloc reabilitat, centrala, t, g, f, p, t, um, acte, liber, smeistradal, **32.000 €;** ☎0721.262.173

283. **GIULESTI,** dec., et. 2/3, 88 mp, 2016, direct dezvoltator, imobil compus din 7 apartamente, **64.000 €;** ☎0726.489.332 razvan_13s@yahoo.com

284. **GIURGIULUI** - Gradistea, semidec., et. 1/4, 65 mp, 1974, ap. 3 cam., Scoala 119, Scoala 308, Gradinita 62, magazine, piata, RATB la 3 min, renovat, balcon inchis, acte, se accepta credit, ID 197069 **55.500 €;** ☎0732.555.333/ 0724.204.724 office@activimob.ro

285. **GIURGIULUI Evreiesc, semidec., et. parter/8, 70 mp, reabilitat, balcon inchis, CT, 55.000 €; ☎0761.616.742**

286. **GIURGIULUI SOSEAUA,** Drumul Gazarului, semidec., et. 2/4, 63 mp, 1975, ap. confort 1, vedere mixta, curat, boxa, zona linistita cu multa verdeata, frumos compartimentat, **51.000 €;** ☎0732.940.972 florikiss57@yahoo.com

287. **GIURGIULUI,** Piata Progresul, dec., et. 6/10, 53 mp, 1979, cf. 2, particular, liber, bloc reabilitat, renovat, la cheie, g, f, p, um, ferestre PVC, spatios, **45.500 €;** ☎0731.461.711

288. **GRIGORESCU,** zona Profi, pe strada Prof. T. Ciortea, dec., et. 3/4, 68 mp, 1984, 3 camere, 2 bai, balcon 5 mp, bloc reabilitat termic, apartamentul este renovat, **86.500 €;** ☎0752.094.501 aurel.vadan@ox

Imobiliare vânzări 3 CAMERE

362. **MOSILOR,** Obor, Stefan cel Mare, Iancului, semidec., et. 5/8, 72 mp, 1980, ideal investitie, confort 1, 2 bai , 2 balcoane, vedre spate, 6 minute metrou Obor, mici imbunatatiri, spatios, luminos, merita vazut, ID 1409, **83.500 €;** ☎0736.371.738 office@bonanzaimobiliare.ro

363. **MOSILOR,** stradal, dec., et. 7/8, 72 mp, 1987, 2 grupuri sanitare, bucatarie mare patrata, amenajat, gresie, faianta, parchet, termopan, usa metalica, instalatiile sanitare/ electrice noi, acte la zi, **84.400 €;** ☎0744.314.315/ 021.252.33.22 iancului@excesimobiliare.ro

364. **MUNCII** Stadionul National, Basarabia, et. 1/8, 72 mp, 1981, 3 cam., 2 bai, reabilitat, exclus agentii; **79.000 €;** ☎0722.269.983

365. **NATIONAL ARENA, 3 min. metrou Muncii, dec., 93 mp, 2016, apartamente 3 camere, direct dezvoltator, finisaje la alegere, pret+ tva 102.000 €; ☎0786.700.903**

366. **NERVA TRAIAN** dec., et. 1/11, 79 mp, 2015, -Vlaicu Voda, imobil nou, dat in folosinta in 2015, cu o arhitectura rafinata si executie de nivel occidental, 2 bai, 1 balcon, proaspat finisat, finisaje si dotari lux, acte, liber, **112.990 €/;** ☎0784.259.742/ 0726.787.221 eugenbalan08@gmail.com

367. **NERVA TRAIAN** dec., et. 1/8, 78 mp, 1989, retras in plan secund, ideal investitie, spatios, luminos, bloc reabilitat termic, parchet, gresie, faianta, termopane, usa metalica, pereti gletuiti, apometre, repartitoare, ID: 870, **105.000 €;** ☎0729.633.833 office@bonanzaimobiliare.ro

368. **NERVA TRAIAN,** intersectie Octavian Goga, dec., et. 2/5, 90 mp, 2016, dezvoltator, imobil S+P+5, receptie decembrie. 90 mp construiti, personalizare finisaje, centrala, zidarie caramida, centrala, 100.000 € + TVA, receptie decembrie 2016, **100.035 €;** ☎0724.009.281 office@nervatraian.ro

369. **NERVA TRAIAN,** Vitan, dec., et. 3/3, 110 mp, 2016, mansarda situata intr-un imobil nou, afiat in constructie, avand regim de inaltime p+2E+M, cu posibilitate de trei sau patru camere, toate utilitatile, contorizare separata, centrala termica proprie, **96.000 €;** ☎0748.574.471 catalin.dosi@gmail.com

370. **NEW TOWN COMPLEX,** metrou Dristor, dec., et. 10/12, 140 mp, 2009, proprietar, ap. 3 camere in Complex rezidential New Town, la 2 min. de metrou Dristor 1 si 2. Ap. este construit recent, are 85 mp utili + 40 mp terasa, ac, centrala termica, dotari si finisaje lux, **145.000 €;** ☎0756.676.510 grgiliescu@yahoo.com

371. **NICOLAE GRIGORESCU** metrou la 4 minute, dec., et. parter/8, 60 mp, 1976, stradal, retras, linistit, 2 grupuri sanitare, spatiu verde, gresie, faianta, parchet, termopan, balcon 12 mp, **57.500 €;** ☎0740.246.872/ 0723.399.229

372. **NICOLAE GRIGORESCU,** et. 1/8, 67 mp, 1982, neamenajat, 2 bai, balcon logie, loc parcare, 5 min. metrou N. Grigorescu, **69.000 €;** ☎0773.860.398/ 0723.606.040

373. **OBOR** Masina de Paine, Stefan cel Mare, langa metrou, semidec., et. 4/10, 68 mp, 1970, 3 cam. Piata Obor foarte aproape, 70 mp, stradal, vedere mixta, imb g, f, p, t, um, cadastru, intab., **59.000 €;** ☎021.688.08.67/ 0722.614.867

374. **OBOR** Spectrum, semidec., et. 5/10, 75 mp, 1980, intrare stradala, mobilat si utilat nou, primul chirias, 1+1, termen lung, 3 min metrou, piata, parc, vecinatati: Ferdinand, Colentina, Mosilor, Iancului, **400 €;** ☎0721.144.036

375. **OBOR,** semidec., et. 4/10, 68 mp, 1970, Colentina,5 min.metrou Obor,Masina de Paine,cf,1,bloc fara risc seismic,baie cu fereastra,balcon mare,vedere mixta,pozitie buna,cadastru **59.000 €;** ☎021.380.28.14/ 0737.435.628

376. **OBOR,** Colentina, semidec., et. 9/10, 63 mp, termopane, particular, reabilitat termic, acc. credit, **58.500 €;** ☎0788.640.430

377. **OBOR,** Colentina, Doamna Ghica, Pancota, dec., et. 5/8, 79 mp, 1991, 2 bai, hol H, imb, g, f, p, t, um, bucatarie 12 mp ,sufragerie 20,5 m, dormitor 14 m, dormitor 13,5 mp, acte ok, **69.500 €;** ☎021.688.08.67/ 0722.614.867

378. **OBOR,** Colentina, stradal Doamna Ghica, langa parc, dec., et. 10/11, 80 mp, 1979, super civilizat, 2 balcoane, vedere mixta, foarte spatios, termopan, um, 2 ac, curat, intabulat, **59.900 €;** ☎021.688.08.67/ 0722.614.867

379. **OBOR,** metrou, Colentina, Kaufland, semidec., et. 1/10, 67 mp, 1971, geam la baie, gresie, faianta, pozitie buna, vecini civilizati, bloc in curs de reabilitare, curat, cadastru, intabulare, **53.000 €;** ☎0787.882.999

380. **OBOR,** Sectia 7, Teiul Doamnei, metrou Obor 7 min., dec., et. 4/8, 72 mp, 1988, ap. 3 cam., reabilitat termic, 2 bai, renovat recent, g, f, p, t, um, cadastru, intabulare, merita vizionat, **68.000 €;** ☎021.688.08.67/ 0722.614.867

381. **OBOR,** Stefan cel Mare, Masina de Paine, langa metrou, dec., et. 7/10, 72 mp, 1976, 3 camere, zona verde, bloc f. civilizat, necesita renovat, cadastru, intabulare, preferabil cash, **60.900 €;** ☎021.688.08.67/ 0722.614.867

382. **OBOR,** Tei, Sectia 7, Ion Berindei, semidec., et. 7/10, 65 mp, 1972, parc, scoala, gradinita, civilizat, pe mijloc, curat, imb., centrala termica, cadastru, intab, acc. credit, **58.500 €;** ☎021.688.08.67/ 0722.614.867

383. **OBOR,** Teiul Doamnei, Posta, Grigore Ionescu, Lacul Tei, Facultate, dec., et. 2/8, 70 mp, 1986, 3 cam., cf. 1, 2 bai, imb., g, f, p, t, um, bloc reabilitat, cadastru, accept credit, **76.000 €;** ☎021.380.28.14/ 0737.435.628

384. **OBREGIA BULEVARDUL,** Megalurgiei, dec., et. 10/10, confort 1 sporit, 2 wc, plus terasa, reabilitat termic, balcon 10 mp, termopan, super bun, usor discutabil, **54.000 €;** ☎0760.119.259

385. **OLTENITEI,** 10 min. P-ta Sudului in ans. Gama Residence Towers, dec., et. 8/8, 88 mp, 2015, toate imbunatatirile noi 2016: gresie, faianta, parchet, t, usa metalica videointerfon, CT, terasa spatioasa, 2 grupuri sanitare, bloc nou, acces rapid metrou Aparatorii Patriei, **80.000 €;** ☎0758.041.197 office@gamainvest.ro www.gamainvest.ro

386. **OLTENITEI,** 10 min. P-ta Sudului, in ans. Gama Classic, stradal, dec., et. 5/5, 90 mp, 2015, toate imbunatatirile noi 2016: gresie, faianta, parchet, t, usa metalica balcon, videointerfon, 2 grupuri sanitare, acces rapid: Berceni, P-ta Sudului, Aparatorii Patriei, **75.000 €;** ☎0758.041.197 office@gamainvest.ro www.gamainvest.ro

387. **OLTENITEI,** Lidl, dec., et. parter/3, 77 mp, 2016, cu teren de 65 mp in proprietate, bucatarie inchisa, 2 grupuri sanitare, se vinde la cheie, finisaje la alegere, Acces rapid centru comercial Sun Plaza. Accept Prima Casa, **80.000 €;** ☎0764.229.922

388. **OTOPENI,** semidec., et. 2/3, 85 mp, 2011, 3 camere, centrala, bucatarie utilata, mobilat, loc de parcare.Zona 23 August/ Stefan cel Mare, 200 m de Mega Image. Acces auto 20 minute pana in centru, 5 minute Mall Baneasa, **71.000 €;** ☎0729.892.768 mionut@biotehnos.com

389. **OZANA,** Fetesti, semidec., et. 3/4, 68 mp, 1974, se vinde nemobilat si dispune deurmatoarele imbunatatiri : gresie, faianta, parchet, termopan, aer conditionat, usa metalica. La 10 minute metrou 1 Decembrie 1918, Auchan, Penny, scoli, Lidl, Piata Ozana, **58.000 €;** ☎0764.143.939/ 0720.788.448 office.levivasimobiliare@yahoo.com

390. **OZANA,** Perisoru, dec., et. 4/4, 73 mp, 1976, imbunatatiri, mobilat, utilat, liber, **57.000 €;** ☎0722.694.252/ 0762.683.388

391. **PACII** Iuliu Maniu, metrou, dec., 100 mp, 2016, vila la cheie 4 cam., 2016 toate utilitatile sector 6, p+1+pod cu placa beton, curte, 3 dormitoare, 2 bai, 2 locuri parcare, liniste, Belsugului Residence in spate, acces M. Pacii + mijloace transport, 0 comision, **75.000 €;** ☎0730.621.021

392. **PAJURA** dec., et. 6/9, 70 mp, -Profi, amenajat, liber, bloc reabilitat, zona verde, bucatarie mobilata, toate actele, **65.000 €/;** ☎021.312.78.69/ 0723.378.139/ 0722.610.532 www.imnserv.ro

393. **PALATUL COTROCENI,** dec., et. 1/2, 75 mp, 1940, 2 grupuri sanitare, renovat complet, bloc reabilitat, centrala termica, zona exclusiva, fara vicii **137.000 €;** ☎0773.929.072 mircea.dragus@ccs-holding.ro www.ccs-holding.ro

394. **PANDURI,** adiacent, dec., et. 4/8, 74 mp, 1992, renovat, mobilat si utilat, neg., **97.500 €;** ☎0733.683.446

395. **PANDURI,** Monitorul Oficial, semidec., et. 3/7, 70 mp, 1992, 70 mp totali, cu imbunatatiri, 2 grupuri sanitare, boxa, ID 246174 **110.000 €;** ☎021.317.20.92/ 0725.445.510 melania.gadaleanu@houseproviders.ro

396. **PANTELIMON** dec., et. 8/10, 70 mp, -Vergului, 3 camere, confort 1, imbunatatiri, bine intretinut, bloc civilizat, **66.000 €/;** ☎0745.067.409/ 0723.525.216

397. **PANTELIMON** semidec., et. 2/3, 72 mp, 2011, 2010, spatioase, ideal familie, centrala proprie, contorizare individuala, finisaje superioare, loc joaca copii in complex, magazine apropiere, bucatarie cadou, **58.400 €/;** ☎0725.579.406 diana@nextdoor.ro

398. **PANTELIMON** semidec., et. 1/3, 122 mp, 2010, ideal familie, bucatarie cadou, 2 balcoane, 2 bai, centrala proprie, contorizare individuala, comision 0, **78.000 €/;** ☎0725.579.406 diana@nextdoor.ro

399. **PANTELIMON** apropiere metrou Georgian, dec., et. 13/14, 100 mp, 1980, bloc monolit unicat, vedere parc Morarilor, 2 lifturi, reabilitare, primul proprietar, **73.000 €;** ☎0729.705.644

400. **PANTELIMON** Piata Delfinului, Mega Mall 5 min., Obor 10 min., dec., et. 1/10, 72 mp, 1977, ap. 3 camere, vedere stradala, 2 balcoane, termopan, cadastru, intabulare, eliberabil rapid, **54.000 €;** ☎021.688.08.67/ 0722.614.867

401. **PANTELIMON str. Sold. Zambila Ionita, semidec., 1974, vanzare ap. 3 cam., cf. 2, 48,41 mp, et. 5, renovat, tel.; ☎0734.127.969**

402. **PANTELIMON SOSEAUA,** 93, semidec., et. 1/10, 77 mp, 1984, particular, stradal, g, f, 2 gr.sanitare, **76.000 €;** ☎0766.303.681

403. **PANTELIMON,** B-dul Chisinau, semidec., et. parter/10, 68 mp, 1979, cf. 1, particular, liber, bloc reabilitat, ferestre PVC, um, gresie, faianta, vedere mixta, **59.000 €;** ☎0731.461.711

404. **PANTELIMON,** Delfinului, Circa 19 politie, 2 gr. sanitare, reabilitat, liber, renovat, centrala proprie, **57.800 €;** ☎0730.600.618

405. **PANTELIMON,** Morarilor, Fundeni, semidec., et. 11/14, 76 mp, 1975, mobilat modern, utilat, gresie, faianta, parchet, termopan, u.m, 3 aere cond., 2 balcoane, 2 lifturi, unul de marfa, paza 24/24, cad+intab., **60.000 €;** ☎0787.882.999

406. **PANTELIMON,** piata Delfinului, dec., et. 7/10, 70 mp, 1985, la intrarea in parcul Pantelimon, 2 grupuri sanitare, loc de parcare, **67.000 €;** ☎0763.645.821

407. **PANTELIMON,** Sectia 9 politie, 10 minute Piata Delfinului, dec., et. 8/8, 63 mp, 1982, confort 1, liber, **56.000 €;** ☎0724.254.024 balescu.ionut@gmail.com

408. **PANTELIMON,** spital, dec., et. 9/10, 72 mp, particular, fara imbunatatiri, bloc reabilitat termic si fara risc seismic, instalatii comune noi, vedere spate, zona linistita, cadastru + intabulare, cert. energetic. **52.000 €;** ☎0723.333.711 simonarainea@gmail.com

409. **PETRE ISPIRESCU** dec., et. 2/8, cf. 1, g, f, p, t, liber, **58.000 €;** ☎0787.638.327/ 0727.480.818

410. **PETRE ISPIRESCU** Dumbrava Noua, semidec., 1984, ap. 3 camere, et. 4; ☎0720.589.543

411. **PETRE ISPIRESCU,** dec., et. 2/4, 68 mp, 1980, particular, semimobilat, 2 bai, debara, balcon deschis, ultima renovare-2012, scara f. ingrijita, in vecinatate: verdeata, liceu, hypermarketuri, la 15 min. de Piata Unirii. Accept credit, **65.000 €/;** ☎0728.208.025

412. **PIEPTANARI Mall, semidec., et. 5/10, direct proprietar, negociabil, 68.000 €; ☎0757.411.911**

413. **PIPERA,** Emil Racovita, Domus dec., et. parter/6, 117 mp, terasa 22mp, constr 2006, cad, int, **94.000 €;** ☎0721.607.265

414. **PLOIESTI,** Stadion Astra 9 Mai, dec., et. 1/6, 90 mp, 2016, proprietar. Apartament strada Sondelor, bloc nou 2016, locuit in totalitate, centrala termica, gresie, faianta parchet de cea mai buna calitate, loc de parcare subteran, usi noi, ocazie, **71.999 €;** ☎0753.112.211 ghitzatraian15111987@yahoo.com

415. **POLICOLOR, Metropolitan City 2, Promotia Iunii Septembrie, dec., 84 mp, 2017, str. Victor Brauner, 3 cam tip 1,direct dezvoltator, ansamblu rezidential, finisaje la alegere, piatra naturala pe casa scarii, 78.000 €; ☎0721.805.158/ 0722.297.332 gabriela@metropolitanresidence.ro www.metropolitanresidence.ro**

416. **POLICOLOR, Theodor Pallady, dec., 83 mp, 2016, Promotia Iunii Septembrie, 3 camere, tip 2 direct dezvoltator, ansamblu rezidential 2s+p+7 nivele, piatra naturala pe casa scarii, balustrada inox, aproape metrou, centrala, finisaje la alegerea clientului, 77.000 €; ☎0721.805.158/ 0722.297.332 gabriela@metropolitanresidence.ro www.metropolitanresidence.ro**

417. **POLONA,** 75 mp, 3 camere, baie, bucatarie, curte comuna cu 2 familii, ocazie, **75.000 €;** ☎0732.698.434/ 0763.523.436

418. **POPESTI LEORDENI,** Str. Sfintii Apostoli, dec., et. parter/3, 65 mp, 2010, parter, in bloc nou, P+3+M. Suprafata totala: 65.48 mp. Complet utilat. Semimobilat **54.000 €;** ☎0729.925.879 teodosiu.mc@gmail.com

419. **PRELUNGIREA GHENCEA** dec., et. 9/10, 75 mp, 1970, confort 1, camere mari, balcon urias 10 mp, vedere panoramica deosebita libera, toate actele efectuate, discutabil, **48.900 €;** ☎0721.092.835 ionut.tudorsimobiliare@gmail.com

420. **PRELUNGIREA GHENCEA** la 100 m de cartierul latin si de capatul masinii, dec., et. 2/3, 90 mp, 2016, bloc finalizat, gata de mutat, superoferta, balcon mare tip terasa, am si 2 camere cu 32.000 €, vizionari si in weekend, **51.000 €;** ☎0760.774.466/ 0767.767.369

421. **PRIMAVERII,** Jean Monet dec., et. 3/4, 110 mp, 2007, apartament de lux, situat intr-un imobil exclusivist S+P+4 cu lift, finisaje de cea mai buna calitate, 2 bai, 2 terase, un apartament pe nivel, paza, supraveghere video, apropiere Herastrau **296.000 €;** ☎0742.265.640/ 0785.232.323 oana@euroinvest.ro

422. **PROGRESU,** Soseaua Giurgiului, la capat de tramvai Progresu dec., et. 1/2, 100 mp, 2015, apartament in vila, **78.000 €;** ☎0724.618.784

423. **RAHOVA** dec., et. 8/10, 74 mp, 1986, Margeanului, Antiaeriana, renovat,posibilitate vanzare mobilat, poze reale, 2 grupuri sanitare, posibilitate credit/ Prima casa, parcare, balcon inchis termopan, vedere panoramica, cadastru, intabulare, Comision 0, **56.990 €/;** ☎0732.146.179 contact@gabrielf.ro

424. **RAHOVA** zona Petre Ispirescu et. 1/8, 65 mp, 1984, zona linistita. Gresie, faianta, parchet. Instalatie si central termica noua **68.000 €;** ☎0726.141.513/ 0729.369.373 ramona.a977@gmail.com

425. **RAHOVA,** BRD Sebastian, dec., et. 2/8, 72 mp, 1985, cf. 1, curat, bloc reabilitat, cadastru, intabulare, **56.000 €;** ☎0766.919.499

426. **RAHOVA,** Liberty Center, dec., et. 5/8, 72 mp, 1985, 3 camere, 2 gr. sanitare, renovat, se vinde mobilat, are cadastru intabulare certificat energetic, accept credit ipotecar, **60.900 €;** ☎0784.572.615 sorinmarvis@yahoo.com

427. **RAHOVA,** Malcoci, semidec., et. 1/4, 65 mp, 1978, curat, gresie, faianta, parchet, termopan, usa metalica, accept credit, **54.800 €;** ☎0773.929.072 mircea.dragus@ccs-holding.ro

428. **RAHOVA,** Petre Ispirescu, dec., et. 3/8, 1985, cf. 1, g, f, p, t, um, cadastru, intabulare, **60.000 €;** ☎0766.919.499

429. **RAHOVA,** Salaj, Fabrica de Paine, semidec., et. parter/4, 70 mp, 1986, ap. 3 camere, stradal, mijloace de transport 117, 220, parter/4, vedere mixta, bloc constr. 1986, semidec., 2 gr. sanitare, 76 mp, fara balcon, **58.800 €;** ☎0723.331.471/ 0747.080.810 office@eurocityestate.ro

430. **RAMNICU SARAT,** intersectie Calea Vitan, vav Auchan, dec., et. 1/10, 75 mp, 1974, vedere spate, termopane, gresie, faianta, usa metalica, bloc reabilitat, suprafata mare de 75 mp cu un balcon generos, **62.500 €;** ☎0732.135.471

431. **RAMNICU VALCEA** parc Zavoi, dec., et. parter/3, 67 mp, 2012, nou, mobilat si utilat, cu loc de parcare si boxa, negociabil **53.000 €;** ☎0723.071.677 ginaquat@yahoo.com

432. **ROSU Chiajna duplex proprietar 130 metri mobilat** dec., et. 2/3, 130 mp, 2010, Rosu,apartament duplex, scara interioara, mobilat, 3 camere, 1 balcon + 1 terasa, camera tehnica, loc parcare, zona linistita, RATB,microbuz la 100 metri, Auchan si Metro in zona, proprietar,variante. **60.000 €;** ☎0773356338 www.meridian-house.ro

433. **SALAJ** Parc semidec., cf. 2, g, f, p, t, liber, mob., stradal **33.000 €;** ☎0787.638.327/ 0727.480.818

434. **SEBASTIAN,** dec., et. 1/8, 68 mp, 1984, proprietar, in amenajare, zona linistita si racoroasa, **78 €;** ☎0731.837.690 danut.pricop@gmail.com

435. **SEBASTIAN,** Parc, dec., et. 6/8, 78 mp, 1987, hol H, doua gr sanitar, gresie, faianta,parchet, termopan, situat pe strada Ileana Consanzeana, langa parcul Sebastian, **67.000 €;** ☎0753.075.098

436. **SEBASTIAN,** str. Maria Cuntan, dec., et. 6/8, 77 mp, 1989, proprietar, imbunatatiri, **85.000 €;** ☎0747.135.717

437. **SECTOR 6,** Auchan- Militari, dec., 70 mp, 2016, ap. 3 camere, parter cu balcon inalt, loc parcare gratuit, baie cu geam exterior, placa 20 cm, caramida 30 cm, fara grinzi, izolat vata bazaltica, finisaje la alegere plafon 30 euro/mp, **59.584 €;** ☎0725.210.210 contact@transparentresidence.ro www.transparentresidence.ro

438. **SINAIA,** semidec., 60 mp, vand 3 camere, parter, teren 140 mp, vila, **55.000 €;** ☎0722.672.937

439. **SNAGOV** dec., et. 1/3, 70 mp, 2015, apartament 3 camere, et. 1, 3 camere, Ghermanesti si casa Tancabesti DN1, 55.000 E, 1.300 mp teren, 32.000 E; ☎0740.975.825

440. **STEFAN CEL MARE** dec., et. 9/10, 67 mp, 1980, fara imbunatatiri, vedere parc, stradal, bucatarie mobilata si utilata, dressing, balcon pe lungimea apartamentului, Stefan cel Mare, Obor, Dorobanti, Romana, **77.500 €;** ☎0755.956.299

441. **STEFAN CEL MARE** semidec., et. 3/8, 63 mp, 1962, Spital Colentina, confort 1, bloc anvelopat, renovat complet, vedere mixta, acte la zi, **58.000 €;** ☎0212530113/ 0745087966 office_treibrazi@yahoo.com

442. **STEFAN CEL MARE,** apropiere metrou Obor, semidec., et. 1/8, 62 mp, 1963, semimobilat, gresie, faianta, parchet, termopane, usa metalica, aer conditionat, cadastru, intabulare, discutabil, **51.000 €;** ☎0721.684.264

443. **STEFAN CEL MARE,** IGP, stradal, dec., et. 6/8, 75 mp, 1985, vedere spate, bloc reabilitat termic, rigips cu stucho venetian, usa Mottura, alarma, centrala Buderus, izolat termic, 4 apartament, aer conditionat, termopan cu rulouri exterioare Rehau, loc parcare, boxa, **110.000 €;** ☎0745.982.339 danielradu02@yahoo.com

444. **STEFANESTII DE JOS,** dec., et. 2/2, 76 mp, 1980, proprietar, apartament 3 camere, gresie, faianta, t, gaze, instalatie electrica schimbata si in apt si in bloc, izolat termic pe interior cu rigips si vata minerala, zona linistita langa padure, **28.000 €/;** ☎0732.399.168/ 0732.399.168

445. **STRAULESTI,** complex Phoenicia, et. 3/5, 93 mp, 2008, zona linistita, neaglomerata, monolit, mobilat si utilat lux, 2 locuri parcare si o boxa la subsol, 10 min. Piata Presei Liberei si 15 minute Baneasa Shopping City, **115.000 €;** ☎0219898/ 0751.519.898 office@9898.ro www.9898.ro

446. **SUDULUI PIATA** metrou 2 minute, Sun Plaza, semidec., et. 7/8, 70 mp, 1980, renovat, gresie, faianta, parchet, termopan, cadastru, intabulare, **70.000 €;** ☎0721.741.885/ 0765.658.737 trifu.danandrei@yahoo.com

447. **SUDULUI PIATA,** Garnitei, semidec., et. 5/8, 70 mp, 1982, confort 1, 2 grupuri sanitare, amenajat, gresie, faianta, parchet, termopan, loc parcare, acte la zi, acces rapid metrou, piata **64.500 €;** ☎0771.350.631/ 0733.300.779 lideremobiliare@gmail.com

448. **TEI** -Maica Domnului, semidec., et. 6/10, f, g, p, termopan, centrala proprie, **65.000 €;** ☎0763.523.436/ 0732.698.434

449. **TEIUL DOAMNEI,** Doamna Ghica, zona Tei, dec., et. 6/10, 72 mp, 1975, va prezentam in exclusivitate acest apartament cu multiple imbunatatiri, finisaje de calitate, disponibil imediat. Bloc civilizat. Se ofera 2 locuri de parcare, monitorizata, **63.900 €;** ☎0729.892.834/ 021.318.36.60 c.ciobotaru@dionimobiliare.ro www.dionimobiliare.ro

450. **TEIUL DOAMNEI,** Grigore Ionescu, dec., et. 8/8, 67 mp, 1984, cf. 1, bloc reabilitat, doua grupuri sanitare, imbunatatirii, g, f, f, p, accepta credit, **63.500 €;** ☎0766.400.300 neagut65@gmail.com

451. **THEODOR PALLADY** dec., et. 4/4, 73 mp, 1972, boxa la subsol, terasa refacuta in anul 2013, urmeaza reabilitarea blocului in aproximativ 2-3 saptamani. Acte la zi, Metrou 1 Decembrie 1918 la 5 min., Penny Market, Lidl, Scoala, loc de joaca pentru copii, **57.000 €/;** ☎0764.143.939/ 0720.788.448 office.levivasimobiliare@yahoo.com

452. **THEODOR PALLADY Trapezului, dec., et. 4/4, 70 mp, balcon inchis, 54.000 €; ☎0761.616.742**

453. **THEODOR PALLADY, Metropolitan City 2 , Promotia luni Septembrie, dec., 88 mp, 2017, str. Victor Brauner nr. 34-38, aproape metrou,3 camere, tip 3, direct dezvoltator, ansamblu rezidential 2s+p+8 nivele, piatra naturala, balustrada inox, centrala, finisaje la alegerea clientului tva 5% inclus, 81.000 €; ☎0721.805.158/ 0722.297.332 gabriela@metropolitanresidence.ro www.metropolitanresidence.ro**

454. **THEODOR PALLADY, Policolor, Promotia lunii Septembrie! dec., 85 mp, 2016, aproape de metrou Nicolae Teclu, 3 camere tip 1, direct dezvoltator, ansamblu rezidential 2s+p+7 nivele, piatra naturala pe casa scarii, balustrada inox, centrala, finisaje la alegerea clientului, tva 5% inclus, 79.500 €; ☎0721.805.158/ 0722.297.332 gabriela@metropolitanresidence.ro www.metropolitanresidence.ro**

455. **TIMISOARA Romancierilor, semidec., et. parter/8, bine compartimentat, parchet masiv, 52.500 €; ☎0749.218.891**

456. **TIMISOARA BULEVARDUL** - Frigocom, dec., et. 5/10, 76 mp, 1970, vanzare 3 camere, confort 1, liber si foarte murdar, **55.600 €;** ☎0733.657.211 danyion67@yahoo.com

457. **TIMPURI NOI** -metrou Calugareni nr 4, dec., et. 2/6, 118 mp, 2016, intr-o dezvoltare noua Victoria Residence, termen de finalizare 30 sept 2016, la etajul 2, cu orientare spre fatada principala (str Calugareni) si fatada laterala (spre Est), va oferim un superb apt de 3 cam cu o suprafata utila totala de 118 mp,cu bucatarie inchisa,2 bai (una cu fereastra), living de 36 mp, 2 balcoane si un loc de parcare in subsol inclus in pret, **169.990 €;** ☎0784.259.742/ 0726.787.221 eugenbalan08@gmail.com

458. **TIMPURI NOI,** dec., et. 3/3, 90 mp, 2016, proprietar, bai placate in totalitate cu travertin, obiecte sanitare si baterii Ideal Standard, usi lemn masiv, centrala Viessman 24 kw, calorifere otel Purma, **119.900 €;** ☎0746.205.720

459. **TIMPURI NOI,** dec., et. 1/3, 85 mp, 2015, Unirii, bloc tip vila, finisaje de lux, doar 4 apartamente din care 2 disponibile, unu la parter cu curte si unu la etajul 1. Se preda la cheie, centrala, bloc deja finalizat, **114.000 €/;** ☎0725.652.660 www.meridian-house.ro

460. **TINERETULUI** -Parc, dec., et. 4/8, 69 mp, 1990, ap. conf. 1, vedere mixta, renovat recent, termopan, parchet, gresie, faianta, usi de interior schimbate, superb, **98.500 €;** ☎0732.940.972 florikiss57@yahoo.com

461. **TINERETULUI** -Timpuri Noi, dec., et. 7/8, 69 mp, 1982, retras in plan secund, ideal investitie, spatioas, luminos, 2 bai, geam la baie, aproape de scoala, gradinita, piata, metrou si parc, ID:1244 **85.000 €;** ☎0729.633.833 office@bonanzaimobiliare.ro

462. **TINERETULUI** Parc, semidec., et. 7/8, 71 mp, 1991, apartament cu 3 camere, 2 bai, la 5 minute de mers pe jos de parc. Vederi frumoase, libere, acces imediat la mijloace de transport in comun, **84.500 €;** ☎0753.087.785/ 0749.045.495 neocasa@neocasa.ro

463. **TINERETULUI,** dec., 73 mp, 1982, balcon, gresie, faianta, termopan, aer conditionat, 2 grupuri sanitare (ambele cu geam), cadastru, intabulare, certificat energetic, liber, usa metalica, **77.500 €;** ☎0720.876.587

464. **TINERETULUI,** dec., et. parter/4, 71 mp, 2016, Carol Park Apartments, apartamente 2 si 3 camere in imobil nou construit, langa Parcul Carol si Parcul Tineretului, la doar 1,5 km de Piata Unirii, aproape de metrou, zona linistita, imobil 4 etaje **97.500 €;** ☎0743.041.117/ 0742.317.614 office@cityland.ro www.carol-park.com

465. **TINERETULUI,** dec., et. 3/10, 70 mp, 1977, metrou, totul nou, renovat total, luminos (vest), 2 gr sanitare, toate actele. Ma puteti suna oricand pentru orice informatie. Pret negociabil. **87.000 €/;** ☎0735.883.453 consultanta@central-imob.ro

466. **TINERETULUI,** adiacent, dec., et. 8/8, 1977, finisat, loc de parcare, boxa la subsol, partial mobilat; ☎0733.683.448

467. **TINERETULUI,** Sincai, stradal, dec., et. 4/8, 70 mp, 1990, 3 camere, confort 1, vedere mixta, renovat recent, 2 grupuri sanitare, 1 balcon, aproape piata intre 2 statii metrou, merita vizionare, **99.500 €;** ☎0729.158.583 nicu_imob@yahoo.com

468. **TINERETULUI,** stradal, Sincai, 3 min. metrou, dec., cf. 1, g, f, p, t, AC, 2 gr. sanitare, finisaje lux, parcare, etc. 3 **119.000 €;** ☎0741.130.700

469. **TITAN** dec., et. 1/3, 131 mp, 2016, Trapezului, bloc nou, finisaje la alegere, centrala individuala, la 5 min de metrou, zona linistita, scoli, gradinite, parc, piata, comision 0, **99.900 €/;** ☎0743.777.700 office@rfccity.ro www.rfccity.ro

470. **TITAN** - Gura Ialomitei, dec., et. 4/4, 70 mp, 1975, anvelopat, liber, renovat in totalitate, terasa renovata recent, apartament lux, **59.000 €;** ☎0745.156.644

471. **TITAN** - Policlinica, dec., et. 3/4, 72 mp, 2015, metrou, bloc finalizat, finisaje de calitate, lift, centrala proprie, 2 gr. sanitare, **72.000 €;** ☎0723.712.883

472. **TITAN** -Metrou Titan, semidec., et. 10/10, 70 mp, 1985, mici imbunatatiri, stare buna, 2 bai, balcon, boxa, vedere panoramica, ID 249617, **66.000 €;** ☎021.317.20.92/ 0725.445.510 melania.gadaleanu@houseproviders.ro

473. **TITAN** -Policlinica, metrou, dec., et. 3/4, 72 mp, 2015, 2 gr. sanitare, finisat modern, lift, centrala proprie, cadastru, **72.000 €;** ☎0723.712.883

474. **TITAN** 1 Decembrie, Fetesti, semidec., et. 3/4, 64 mp, confort 1, bloc reabilitat, gresie, faianta, parchet, termopan, **59.900 €;** ☎021.231.23.18/ 0731.144.156

475. **TITAN** Metrou Grigorescu, stradal, semidec., et. 4/4, 70 mp, 1982, confort 1, curat, 2 grupuri sanitare, fara imbunatatiri, 2 balcoane, **61.900 €;** ☎021.231.23.18/ 0731.144.156

476. **TITAN Minis, semidec., 74 mp, 1970, vand 3 camere, bucatarie spatioasa, mobilata, utilata, 1 baie, dressing, balcon inchis, parchet lemn, reabilitat, neg., 70.000 €; ☎0744.545.502**

477. **TITAN** Nicolae Grigorescu semidec., et. 8/10, 50 mp, t, um, p, intabulat, liber, **46.000 €;** ☎0746.188.866

478. **TITAN** Pallady 97 mp, 2013, 3 terase - 40 mp, etajul 3, toate imb., parcare inclusa in pret, centrala termica, intabulat, 2 bai, **75.500 €;** ☎0788.100.999

479. **TITAN** Rasarit de Soare et. 9/11, 2009, renovat integral dupa construire, toate de buna calitate, se vinde mobilat si utilat, cain poza, loc de parcare subteran inclus in pret, totul lux, pret neg.; ☎0788.100.999

480. **TITAN** Salajan, str. Patriotilor 8, dec., et. 5/8, 62 mp, 1968, particular, 62 mp utili, reabilitat, renovat complet, mobilat complet, G, F, CT, AC, loc parcare, **65.000 €;** ☎0722.633.483 arh.hancu@gmail.com

481. **TITAN,** semidec., et. 1/4, 64 mp, 1970, imbunatatiri, gresie, faianta, termopane, usi noi, parchet, centrala termica bloc civilizat, curat si civilizat, apropare de scoala, marketuri, transport, acte, accepta credit, **68.000 €;** ☎0723.372.790 prosperimobconcept@gmail.com

482. **TITAN,** dec., et. 4/4, 72 mp, 1970, vand apartament 3 camere, toate facilitatile, particular, **58.500 €;** ☎031.437.63.47

483. **TITAN,** 1 Decembrie 1918, Ozana, Livada cu Nuci, dec., et. 1/3, 72 mp, 2016, apartamente 2 si 3 camere, bloc exclusivist, parcare, fara comision client, pret dezvoltator, p+2+m, lift 6 persoane, parcare, finisaje superioare, centrala Buderus, Salamander, **78.900 €;** ☎0723.355.768/ 0723.355.768 promising_imobiliare@yahoo.com

484. **TITAN,** 1 Decembrie, semidec., et. 2/10, 73 mp, 1980, scara civilizata, spatios, luminos, 2 grupuri sanitare, 2 balcoane, geam la baie, fara imbunatatiri, acte la zi, loc de parcare, boxa la subsol, accept credit, **69.000 €;** ☎0755.075.913/ 0766.187.781 unirii@excesimobiliare.ro www.excesimobiliare.ro

485. **TITAN,** 1 Decembrie, dec., et. 2/4, 68 mp, 1974, spatios, amenajat la cheie, gresie, faianta, parchet, termopan, usa metalica, instalatii sanitare/electrice noi, boxa, acte la zi, se accepta credit, zona verde, linistita, aproapere metrou, parc **68.000 €;** ☎0768.198.230/ 021.252.33.22 iancului@excesimobiliare.ro www.excesimobiliare.ro

486. **TITAN,** 1 Decembrie, Ozana, zona linistita, apropare de metrou, piata, scoli, gradinite, dec., et. 1/4, 67 mp, 1974, ocazie, scara civilizata, spatios, luminos, renovat recent, multiple imbunatatiri, g, f, p, t, um, ac, instalatii electrice si sanitare schimbate, acte la zi, **65.000 €;** ☎0755.075.913/ 0766.187.781 unirii@excesimobiliare.ro

487. **TITAN,** Auchan dec., 73 mp, 1964, renovat recent, imbunatatiri, parcare, boxa, AC, proprietar, **66.500 €;** ☎0723.123.322

488. **TITAN,** Auchan metrou 1 Decembrie 1918 dec., et. 2/4, 83 mp, 2016, proprietar, spatios, la cheie, finisaje lux, gresie, faianta, termopan, parchet, centrala proprie, balcon, pozitie deosebita, acces usor metrou, accept credit, TVA inclus, parcare, **73.000 €;** ☎0722.847.043/ 0737.304.307

489. **TITAN,** Auchan, dec., et. 2/6, 95 mp, 2015, 3 camere, ansamblu rezidential nou, finisat, centrala termica individuala, lift hidraulic, bucatarie inchisa, comision 0, direct dezvoltator, **73.900 €;** ☎0727.722.222 office@theconcept.ro www

Imobiliare vânzări 4 CAMERE

24. **BERCENI,** str. Tulnici, semidec., et. 3/10, 100 mp, 1990, proprietar vand ap. 4 camere, vizavi de hotel Corvaris-Oltenitei, renovat acum 3 luni in totalitate, 2 balcoane, 2 gr. sanitare, **83.000 €;** ☎0769.454.911

25. **BERCENI,** Vatra Dornei, dec., et. 7/10, 86 mp, 1980, 4 camere, cu imbunatatiri, apropre de Alexandru Obregia, **85.000 €;** ☎0729.842.974

26. **BRANCOVEANU,** Piata Sudului, Seculor, dec., et. 4/4, 80 mp, 1980, bloc civilizat retras de la strada, zona verde, 2 bai, 2 balcoane complet utilat si mobilat, proaspat zugravit. Terasa refacuta, **65.500 €;** ☎0744.312.196

27. **BUCURESTII NOI,** dec., et. 2/3, 130 mp, 2016, Bucurwatii noi la 2 minute de metrou nouConstruc?ie 2016Ap 4 camere + terasa 25 mp. 130mpc. Utili 115mpDecomandat. 2 grupuri sanitare Buc?f?rie închis?Dormitor matrimonial Finisat la cheie **118.000 €;** ☎0764781631/ 0766690331 Stoicandaniel20@yahoo.com

28. **CALARASI CALEA,** -Hyperion, dec., et. 1/2, 124 mp, 1950, imbunatatiri, in vila, **110.000 €;** ☎0724.053.351

29. **CAPORAL ILINA STRADA,** sector 5, dec., et. 1/8, 1981, 4 camere, supr. 89.64 mp, parchet bambus, tapet, g, f, p, t, um, 2 bai, 2 balcoane, **75.000 €;** ☎0774.461.066

30. **CISMIGIU,** Victoriei, dec., et. 6/6, 145 mp, super oferta, Novotel, comision 0%, 4 camere, finisaje de lux, apartament exclusivist, mobilat, utilat, renovat de la 0, te invit sa-l vizionezi, comision 0% **195.000 €;** ☎0728.874.505

31. **COLENTINA** Maior Bacila, dec., et. 8/8, 96 mp, 1986, confort 1, amenajat gresie, faianta, termopan, 4 aer conditionat, 2 bai, 2 balcoane, cadastru, intabulare, liber, **64.900 €;** ☎021.231.23.18/ 0731.144.151

32. **COLENTINA** Rau, Mc Donald's, Mr. Bacila, dec., et. 5/8, 88 mp, 1986, cf.1, 2 wc, 2 balc., centrala termica, ved. mixta,luminos, intretinere mica, g, f, t, um, 3 ac, bl. in reabilitare termica, intab., **71.500 €;** ☎0770.956.572

33. **COLENTINA** Teiul Doamnei, BRD, stradal, semidec., et. 6/8, 90 mp, 1985, cf.1, 2 wc, 3 balcoane, vedere stradala, g, f, p, t, um, contorizat, geam la baia mare, intab., accept credit, **69.000 €;** ☎0770.956.572

34. **COLENTINA** Teiul Doamnei, Maica Domnului, OMV, dec., et. 8/8, 92 mp, 1986, et. tehnic, cf. 1 sp, 2 wc, 2 balcoane, transf. in 3 cam, renovat recent, g, f, p, t, um, usi inter. noi, ved. mixta, intab, liber, geam baie, cash, **62.000 €;** ☎0770.956.572

35. **COLENTINA,** McDonalds, Avion, semidec., et. 9/10, 95 mp, 1978, stradal, 2 balcoane, 2 gr. sanitare, vedere mixta, liber, aerisire baie, **64.000 €;** ☎0723.712.883

36. **COLENTINA,** Raul Colentina, dec., et. 4/8, 77 mp, 1986, vand apartament 4 camere, **71.000 €;** ☎0799.853.133

37. **COTROCENI,** dec., et. 5/6, 204 mp, 2015, Carol Davila,duplex, deosebit, 4 camere, 4 bai, su=160 mp+terasa 16 mp (vezi schita), finisat, bucatarie mobilata. Merita vazut. Loc parcare. Pret 230.000 euro plus TVA. **230.000 €;** ☎0726.444.496 office@eisol.ro www.eisol.ro

38. **COTROCENI,** Carol Davila, dec., et. 5/6, 169 mp, 2015, duplex, deosebit, structura de beton, 4 camere, 3 bai, 2 terase, suprafata utila 149 mp, 19 mp terase (vezi schita), mobilat si utilat complet. Deosebit. Merita vazut. Loc parcare. Negociabil, **248.000 €;** ☎0726.444.496 office@eisol.ro www.eisol.ro

39. **COTROCENI,** Palat, et. 3/3, 97 mp, amenajat, mansarda, bucatarie mobilata, 2 bai, 3 balcoane, priveliste superba, **120.000 €;** ☎0733.683.447

40. **CRANGASI** dec., et. 4/8, 86 mp, 1987, confort 1, 2 bai, 2 balcoane, gresie, faianta, parchet, termopan, usa metalica, cadastru si intabulare, **72.900 €;** ☎021.231.23.18/ 0731.144.153

41. **CRANGASI** Piata, dec., 90 mp, 1984, confort 1, etaj intermediar, g, f, p, t, um, renovat, 3 ac, 2 balcoane, 2 gr. sanitare, geam la baie, pret negociabil; ☎0769.272.638

42. **CRANGASI,** semidec., et. 7/8, 84 mp, 1987, Ceahlau, superb str. Ceahlaul vedere la Cal. Crangasi, transport 41, 178, metrou, complet renovat, instalatie sanitara si electrica noi, parchet masiv, termopan, buc mobilata-utilata, 3 deb, dressing, **88.000 €;** ☎0722.290.460

43. **CRANGASI,** Ceahlau, dec., et. 1, 92 mp, 1983, cf 1, g, f, p, t, um, ac, 2 gr. sanitare, 2 balcoane, parcare ADP, cad+intab, posibilitate eliberare rapid, sifrat la 8 min de metrou, **77.500 €;** ☎0723.867.370

44. **CRANGASI,** Ceahlau, semidec., et. 3/8, 84 mp, confort 1, renovat, instalatii si usi schimbate, gresie, faianta, parchet, t, usa metalica, 2 balcoane inchise termopan, 2 grupuri sanitare, reabilitat, **85.000 €;** ☎0760.654.546/ 021.440.22.49 www.conceptimobiliare.ro

45. **DECEBAL** Muncii, GlobalCityResidence, dec., et. 2/8, 150 mp, 2016, direct dezvoltator, comision 0, 2 grupuri sanitare, centrala apartament, finsaje la alegere, structura beton si Porotherm, la plata cash se acorda reducere, **165.000 €;** ☎0786.700.902/ 0786.700.901 vanzari@globalcityresidence.ro www.globalcityresidence.ro

46. **DECEBAL,** dec., et. 2/4, 100 mp, 1988, ap. 4 camere, confort 1, cu multiple imbunatatiri, bloc linistit, doua balcoane, **142.000 €;** ☎0764.774.395 niculae.imobiliare@gmail.com

47. **DECEBAL,** dec., et. 2/8, 150 mp, 2016, Muncii, GlobalCityResidence -direct dezvoltator, comision 0, 2 grupuri sanitare, centrala apartament, finsaje la alegere, structura beton si Porotherm , la plata cash se acorda reducere. **165.000 €;** ☎0786.700.901/ 0786.700.902 vanzari@globalcityresidence.ro www.globalcityresidence.ro

48. **DECEBAL,** dec., et. 2/8, 150 mp, 2016, Muncii, GlobalCityResidence, direct dezvoltator, comision 0, 2 grupuri sanitare, centrala apartament, finsaje la alegere, structura beton si Porotherm, la plata cash se acorda reducere. **165.000 €;** ☎0786.700.902/ 0786.700.901 vanzari@globalcityresidence.ro www.globalcityresidence.ro

49. **DOAMNA GHICA** dec., et. 1/4, 110 mp, 1986, de lux, mobilat si utilat, totul nou (in garantie), 14 ap pe scara, curat, linistit, 2 locuri parcare. Detalii si poze suplimentare pe mail. Adresa exacta Stolnicu Vasile 17. Curatat de la placa **100.000 €;** ☎0724.274.784 kikiexpedition@yahoo.com

50. **DOAMNA GHICA,** dec., et. 7/8, 100 mp, 1992, vand ap. 4 camere, renovat, utilat, mobilat, **95.000 €;** ☎0727.710.129

51. **DOMENII,** Sandu Aldea, dec., et. 1/4, 99 mp, 1972, cochet spatios si luminos perfect pentru o familie, garaj 22 mp cu acces automatizat la parterul blocului. Termopan, rulouri exterioare electrice, ac, bucatarie complet utilata **120.000 €;** ☎0722.283.393

52. **DOROBANTI** A.S.E., dec., et. 3/8, 110 mp, 1982, vedere mixta, gresie, faianta, termopan, bloc reabilitat, doua balcoane, garaj, apropiere Piata Romana, Piata Victoriei, Magheru, **175.000 €;** ☎0732.940.970 florinalecu.tentant@yahoo.com www.tentantimobiliare.ro

53. **DRISTOR** Str. Aleea Florin Ciungan, nr. 1, bloc 69, apartament 2, sc. 1, sector. 3 in apropiere Kaufland Mihai Bravu dec., et. parter/8, 81 mp, 1981, 4 camere, 2 bai, bloc cu 8 etaje, **89.900 €;** ☎0732.155.617 tudoracheandreeaioana@yahoo.com

54. **DRISTOR,** Camil Ressu, Mihai Bravu, Ramnicu Valcea, zona linistita, stradal, semidec., et. 8/8, 92 mp, 1984, scara curata, terasa refacuta, 2 grupuri sanitare, 2 balcoane, cu imbunatatiri, acte la zi, boxa la subsol, loc de parcare, accept credit, **73.000 €;** ☎0755.075.913/ 0766.187.781 unirii@excesimobiliare.ro www.excesimobiliare.ro

55. **DRISTOR,** Ramnicu Valcea, semidec., et. parter/8, 87 mp, 1983, apartament 4 camere, parter, constructie 1983, reabilitat 2016, contor gaze 2 bai, loc parcare, ideal atat resedinta cat si firma renovat partial. Se accepta si credit, **81.000 €;** ☎0741.245.036 rrodica2k@yahoo.com

56. **DRUMUL TABEREI** semidec., et. 4/10, 62 mp, 1973, Romancierilor, Cetatea Histria cf. 2, gresie, faianta, termopan partial, tapet, www.conceptimobiliare.ro **52.999 €/;** ☎0760.654.542/ 021.440.22.49 conceptimobiliare@yahoo.com

57. **DRUMUL TABEREI** Bd. Timisoara, et. parter, 95 mp, 2016, P+1+Pod, 4 camere, 2 gr. sanitare, sectorului 6, finisata la cheie, 10 minute de metrou Gorjului, comision 0% **99.750 €;** ☎0728.874.505

58. **DRUMUL TABEREI** Cetatea Histriei, dec., et. 4/4, 80 mp, 1975, bloc termizolat, **60.900 €;** ☎0741.160.332

59. **DRUMUL TABEREI,** dec., et. 7/10, 90 mp, 1984, apartament 4 camere, centrala termica, 2 grupuri sanitare, loc parcare Adp, termopan, usa metalica, cadastru, intabulare, **69.000 €;** ☎0766.668.893 albeanu@yahoo.com

60. **DRUMUL TABEREI,** dec., et. parter/10, 82 mp, 1986, apartament 4 camere, parter/P+10, 2 bai, balcon, imbunatatiri, termopan, usa metalica, termoficare, lift, reabilitat termic, **79.500 €;** ☎0724.299.311

61. **DRUMUL TABEREI,** particular vand ap. 4 cam., **53.000 €;** ☎0754.583.117

62. **DRUMUL TABEREI,** Bd. Ghencea, Profi, semidec., et. 9/10, 86 mp, 1983, confort 1, sporit, renovat integral, instalatii sanitare, electrice, cu amenajarii de calitate, deosebit, dresing, mobila noua, contorizat, loc de parcare, apropiere 13 Septembrie, **73.000 €;** ☎0724.262.436/ 0724.370.636 gfirut@yahoo.com

63. **FERDINAND** semidec., et. 3/10, 126 mp, 2010, Iancului, Evocasa Selecta, 4 camere, open space, 3 bai, 2 balcoane, necesita renovare. Paza, 2 locuri parcare, apropiere metrou, ID 250734 **198.000 €/;** ☎021.317.20.92/ 0725.445.510 radu.toma@houseproviders.ro www.houseproviders.ro

64. **FERENTARI** Stogu, sector 5, et. 2/4, 59 mp, 1976, 4 cam. confort 2, gaze si apa separate, curat, pret negociabil, **32.000 €;** ☎0726.288.940/ 0723.396.518

65. **FLOREASCA,** et. 4/5, 144 mp, 2011, penthouse de lux, 3 cam. pe doua etaje, cu scara int., se poate transforma in unul de 4 camere extrem de atractiv. O proprietate rara cu pozitie excelenta, situat intr-un imobil construit in 2011 **300.000 €;** ☎0734.829.168 contact@prosper-imobiliare.ro

66. **GRIVITA,** Ion Mihalache, semidec., et. 2/2, 140 mp, 2015, particular, ap 4 cam, 2 bai, 1 buc, 159.000 €, 140 mp construiti, geamuri tip termopan-tripan, usa metalica, interfon, 2 aparate aer conditionat, 500 m pana la metrou Grivita, **149.000 €;** ☎0720.088.888/ 0726.261.230 razvanrazmos@yahoo.ro

67. **ION MIHALACHE,** Domenii, dec., et. 2/4, 85 mp, confort I, bloc reabilitat termic, 2 gr.sanitare, 2 balcoane, usa metalica, fara imbunatatiri, suprafata 85mp, boxa la subsol, **100.000 €;** ☎0760.654.546/ 021.440.22.49

68. **IULIU MANIU,** Veteranilor, George Calboreanu nr. 2, semidec., et. parter/10, 82 mp, 1982, proprietar, apartament 3 camere, termopane, gresie, fainata, parchet, centrala, **69.000 €;** ☎0722.380.996 eugenionescu2015@yahoo.ro

69. **LACUL TEI,** Doamna Ghica langa parc, Palat, dec., et. 1/10, 90 mp, 1978, 4 camere, bloc reabilitat termic, 2 bai, 2 balc, scara foarte civilizata, sistem supravegh here, cadastru, intabulat, **76.500 €;** ☎021.688.08.67/ 0722.614.867

70. **LACUL TEI,** Maica Domnului, dec., et. 3/8, 85 mp, 1984, Parcul Circului 7 min., metrou Obor 7 min., 4 camere, 2 bai, 2 balcoane, termopan, usa metalica, cadastru, intabulare, accept credit, **82.500 €;** ☎021.688.08.67/ 0722.614.867

71. **LAHOVARI PIATA,** et. 3/4, 4 cam., superfinisate, lift, parcare telecomanda, **130.000 €;** ☎0766.311.108

72. **LIVIU REBREANU,** dec., et. 6/6, 149 mp, 2015, bloc nou, P+6, finisat, obiecte sanitare in baie, centrala termica individuala, lift hidraulic, terasa, comision 0, direct dezvoltator, **108.900 €;** ☎0727.722.222 office@theconcept.ro www.theconcept.ro

73. **MARIA ROSETTI,** Lascar, semidec., et. parter/2, 178 mp, 1930, apartament HP, 5 camere, in vila reabilitata termic, 158 mp si boxe de 20 m, necesita renovare, centrala, teren 109 mp curte, fara L112, **134.000 €;** ☎0728.820.095/ 021.210.76.00/ 0723.460.200 sweethome_imob@yahoo.com www.sweethomeimob.ro

74. MATEI BASARAB -str. V. Lucaciu, ultracentral, dec., 85 mp, 1941, proprietar direct, vand ap. 4 camere, et. 2, imbunatatiri, neg., 145.000 €; ☎0731.313.300

75. **MIHAI BRAVU** Kaufland, adiacent semidec., et. 1/8, 1985, imb. de lux, cadastru si intabulare, ☎0788.100.999

76. **MIHAI BRAVU,** Motilor Residence, dec., et. 1/3, 112 mp, 2017, dezvoltator, bloc nou, d+p+2e+m apartamente spatioase luminose, caramida interior -exterior, finisaje import-personalizate, parcari, boxe, lift, 1.200 ? mp util, **1.200 €;** ☎0723.805.860 dragos.balan@topapartamente.ro www.topapartamente.ro

77. **MIHAI BRAVU,** Splaiul Unirii, 120 mp, 2010, balcon, terasa, dresinguri, aer conditionat, bucatarie mobilata si utilata, finisat, 2 lifturi, centrala de bloc, paza, 3 bai; ☎0733.683.448

78. **MIHAI BRAVU,** Vacaresti, Tineretului, metrou, dec., et. 6/10, 112 mp, 2016, 4 camere, pret promotional, complet finisat, obiecte sanitare in bai, aer conditionat, mobilier bucatarie, comision 0, **99.900 €;** ☎0727.722.222 office@theconcept.ro www.theconcept.ro

79. **MILITARI** dec., et. 2/4, 85 mp, 1982, - Dreptatii (intre luliu Maniu si Uverturii), 4 camere, imbunatatiri, foarte bine intretinut, 2 grupuri sanitare, nemobilat, **83.000 €/;** ☎0745.067.409/ 0723.525.216

80. **MILITARI** (1 min. Cocosul Rosu-Apusului), 95 mp, confort 1, 2 balcoane, termopan, curat, credit, **70.000 €;** ☎0726.385.622/ 0728.873.202 liviu.andrei@falc-imobiliare.ro

81. **MILITARI** (1 min. de Gorjului metrou) et. 2/10, 85 mp, cf. 1, stradal, 2 gr. sanitare, 2 balcoane, renovat 2014, toate imb., vedere mixta, acc. credit, **67.000 €;** ☎021.434.30.60/ 0731.322.851 bestimobiliaremilitari@gmail.com

82. **MILITARI** -(1 min. Apusului- Iuliu Maniu), dec., et. 1/4, 80 mp, 1978, ap. 4 camere, gresie, faianta, parchet, termopan, usa metalica, centrala termica, **75.000 €;** ☎0726.385.622/ 0728.873.202 liviu.andrei@falc-imobiliare.ro

83. **MILITARI** Apusului, vis-a-vis de Casa Roz, dec., et. 2/4, 80 mp, 4 camere, confort 1, recent renovat, imbunatatiri, **74.900 €;** ☎0723.523.763

84. **MILITARI,** Lujerului, dec., et. 4/10, 90 mp, 1976, liber, termopan, gresie, faianta, parchet, um, zugravit, stradal, negociabil, **72.000 €;** ☎0743.874.298

85. **MILITARI,** Lujerului, str. Azurului, semidec., et. parter/10, 85 mp, 1980, fara imbunatatiri, liber, 2 bai, zona verde, liniste, metrou, mall, exclus agentii imobiliare, pret fix, liber, **65.600 €;** ☎0723.605.520 bogdan.tolea@executari.com www.executari.com

86. **MOSILOR** semidec., et. 1/4, 125 mp, 1933, 5 camere fara risc seismic, 4 balcoane, 2 boxe, ac, centrala termica, ideal locuinta sau pentru birouri datorita pozitiei excelente **120.000 €;** ☎0726.290.090/ 0729.074.876 florin@norisk.ro

87. **MOSILOR, Armeneasca, et. 2/3, 120 mp, 1938, lux, apartament 5 camere, parchet natural, usi furniruite, centrala pr. 2 balc., boxa 10 metri patrati, debara 7 metri patrati, U2 fara legea 112, lift, 90.000 €; ☎0745.196.185 office@atuimob.ro**

88. **MOSILOR,** stradal nr. 115 vis-a-vis scoala 71, dec., et. 1/6, 110 mp, 1940, singur pe tot etajul, pretabil cabinet de orice fel, agentie de turism, avocatura, executor, asigurari, destinatii multiple, vedere fata, firma luminoasa vizibila, agentie-colaborez cu agentii, f. bun **130.000 €;** ☎0721.291.292 imobiliare1sector1@gmail.com

89. **MUNCII PIATA,** dec., et. 8/10, 97 mp, 1989, Calarasilor, Agip, apartament zona centrala, intrare stradala bulevard, 2 bai, 2 balcoane, vedere mixta, posibilitate parcare, acte, liber, **114.990 €/;** ☎0784.259.742/ 0786.428.222 eugenbalan08@gmail.com

90. **MUNCII PIATA,** Basarabia, dec., et. 5/8, 93 mp, 1982, apartament 4 camere, 2 bai, balcon 4,45 mp, parchet, termopan, A/C, termoficare, lift, reabilitat termic, **89.500 €;** ☎0724.299.311

91. **NATIONAL ARENA, 3 min. metrou Muncii, dec., 126 mp, 2016, apartamente 4 camere, direct dezvoltator, finisaje la alegere, pret+ TVA 126.000 €; ☎0786.700.903**

92. **NERVA TRAIAN,** Moruzzi, dec., et. 8/8, 94 mp, 1993, etaj tehnic, izolat, parcare, alarma, termopan, full parchet, 4 aer conditionat, 2 dormitoare, living, 1 camera dressing, full utilat, semi-mobilat, **110.000 €;** ☎0742.737.067 a.andrei.radu@gmail.com

93. **NORDULUI SOSEAUA,** Herastrau, dec., et. 1/5, 140 mp, 2011, Duplex situat in zona de nord, zona exclusivista, in care simpla apartenenta starneste admiratie si invidie, dar care si costa. 4 camere, terasa proprie, 4 bai, loc parcare, boxa- exceptional, **320.000 €;** ☎0734.829.168 contact@prosper-imobiliare.ro

94. **OBOR** Primarie dec., et. 8/10, 97 mp, 1979, confort 1, bloc reabilitat, gresie, faianta, parchet, termopan, aer conditionat, intabulat, **84.900 €;** ☎021.231.23.18/ 0731.144.151

95. **OBOR** Stefan cel Mare dec., et. 5/10, 83 mp, 1981, vanzare ap 4 cam confort 1, curat, cu 2 gr. sanitare, la **89.800 €;** ☎0733.657.211 danyion67@yahoo.com

96. **OBOR,** Colentina, Teiul Doamnei, Sectia 7, aproape metrou Obor, semidec., et. 6/8, 86 mp, 1984, ap. 4 cam., stradal, cf. 1, 2 bai, 3 balc., curat, g, f, p, t, um, banci, magazine, scoala, transport in comun, intabulare, **69.000 €;** ☎021.380.28.14/ 0737.435.628

97. **OBOR,** Teiul Doamnei, Sectia 7, stradal, dec., et. 6/8, 86 mp, 1984, 4 camere, 2 bai, loc parcare A.D.P., cadastru, intabulare, accept credit, nediscutabil, **69.000 €;** ☎021.688.08.67/ 0722.614.867

98. **OLTENITEI SOSEAUA** nr. 232, dec., proprietar, ap. 4 cam., sector 4, **80.000 €;** ☎0748.325.250

99. **PAJURA,** dec., et. 4/4, 100 mp, 1970, amenajat, gresie, faianta, parchet, termopan, usa metalica, 2 bai, bloc reabilitat termic, zona verde, **123.900 €;** ☎021.231.23.18/ 0731.144.153

100. **PANTELIMON** Mega Mall dec., et. 7/10, 68 mp, 1975, 4 cam., reabilitat, balcon inchis, termopan, orientare est-vest, fereastra baie, nu e pe colt, loc parcare, intabulat, nerenovat, **54.000 €;** ☎0729.705.644

101. **PANTELIMON,** dec., et. 2/parter, 350 mp, 2016, vila ,jos living, baie,bucatarie,dormitor ,etaj 3 dormitoare ,baie **75.000 €;** ☎0720.713.688 baboiam@yahoo.com

102. **PANTELIMON,** Delfinului, Megamall, dec., et. 6/10, 100 mp, 1976, luminos, panorama frumoasa, retras de la bulevard, terasa superba, parchet nou ,usa metalica noua, termopane, **69.000 €;** ☎0722.350.066

103. **PIPERA,** Scoala Americana, dec., et. 2/9, 142 mp, 2009 , proprietar, s. utila 115 metri patrati, semifinisat, bucatarie, living, 3 dormitoare, 3 bai, terasa, loc parcare inclus, lift, paza, loc de joaca, etc, **130.000 €;** ☎0721.245.500

104. **PRIMAVERII** Beller, dec., et. 4/5, 133 mp, 1998, apartament 4 camere singur pe etaj, in zona exclusivista parc Herastrau, 2 grupuri sanitare, aer conditionat, fara garaj, **330.000 €;** ☎0728.820.095/ 0725.094.444/ 021.210.76.00 sweethome_imob@yahoo.com www.sweethomeimob.ro

105. **RAHOVA** -Dumbrava Noua, dec., et. 1/8, 90 mp, 1985, confort 1, 2 grupuri sanitare, 2 balcoane, hol in "T", centrala, fara imbunatatiri, liber, discutabil, **67.000 €;** ☎0730.421.581

106. **RAHOVA** Teius, stradal, dec., et. 5/10, 84 mp, 1978, vedere spate, confort 1, imbunatatiri: gresie, faianta, parchet, contor individual gaze, 2 balcoane inchise, reabilitat, discutabil, **60.000 €;** ☎0730.421.581

107. **RAHOVA #Caporal Ilina,** et. 1/8, 90 mp, 1982, cf. 1, curat, contorizat, g, f, p, t, um, 2 gr. sanitare, 2 balcoane, liber, c+i, acc. credit, **64.900 €;** ☎0768.756.617/ 0768.848.776

108. **RAHOVA,** Barca, Slt. Popa, semidec., et. 2/8, 86 mp, 1983, super linistit, zona de case, blocuri, spatii verzi, ap. 4 camere, cf. 1, 2 bai, 2 balcoane, zona civilizata, acces rapid RATB, acte la zi, eliberabil imediat. Neg., **63.900 €;** ☎0762.640.131/ 0727.965.050 truicasim@gmail.com

109. **ROSIORII DE VEDE,** str. Carpati, bl. 410, judetul Teleorman, dec., et. 2/4, 91 mp, 1992, proprietar, apartament 4 camere, **31.000 €;** ☎0765.490.197/ 0763.616.139 saiodorinel@yahoo.com

110. **SALAJ SOSEAUA,** Aleea Imasului, semidec., et. 1/4, 66 mp, 1971, confort 2, termopan, usa metalica, gaze cu doua focuri, liber, discutabil, **33.000 €;** ☎0730.421.581

111. **SALAJAN,** 65 mp, ap. 4 cam., et. 8, imb., termopane, ☎0726.944.791

112. **SEBASTIAN** P. Ispirescu, dec., et. 2/8, 100 mp, 1986, 4 camere, confort 1, renovat, 2 bai, 2 balcoane, gresie, faianta, parchet, t, usa metalica centrala termica, curat, hol H; **85.000 €;** ☎0741.124.400/ 0731.316.920/ 0744.358.434 nedcom.imob@gmail.com

113. **SEBASTIAN,** Rahova, Barca, Oltina, dec., et. 3/4, 84 mp, 1983, liber, super linistit, 2 apartament pe etaj, bloc reabilitat termic, centrala proprie, 2 bai, acte complete, facilitati multiple in zona: liceu, banca, tramvai, Mall sub 800 m, **69.999 €;** ☎0736.853.525 cpirvu@gmail.com

114. **SECTOR 5** langa Parcul Sebastian, dec., et. 5/8, 92 mp, 1990, apartament 4 cam, renovat complet, cuprinde 2 bai (wc serviciu, baie), 2 dormitoare, al treilea fiind amenajat ca dining room, bucatarie open space, un balcon, termopane, usa metalica, **100.000 €;** ☎0728.192.275 Sperchezroxana@yahoo.com

115. **STEFAN CEL MARE,** Obor, Mosilor, stradal Luncsoara, langa metrou, dec., et. 5/10, 80 mp, 1980, 2 bai, centrala proprie, loc parcare ADP, imb., g, f, p, t, um, cadastru, intab., **90.000 €;** ☎021.688.08.67/ 0722.614.867

116. **SUDULUI PIATA** 5 min. de Mall Sun Plaza, Berceni, dec., et. 11/12, 318 mp, 2007, penthouse suprafata utila generoasa, terasa spectaculoasa, vederea unica Delta Vacaresti, pretul redus si comisionul 0% fac din acest imobil un Must Buy Property, **198.000 €;** ☎0736.371.738 office@bonanzaimobiliare.ro www.bonanzaimobiliare.ro

117. **TEIUL DOAMNEI** Circa 7, dec., et. parter/8, 100 mp, stradal, cf. 1, f, g, p, termopan, pretabil firma/ locuit, **74.000 €;** ☎0763.523.436/ 0732.698.434

118. **TEIUL DOAMNEI,** Circa 7, semidec., et. parter/8, 80 mp, 1980, 4 camere, bloc reabilitat, fara imbunatatiri, bloc civilizat, constructie 1985, posibilitate centrala proprie, ocazie, **65.000 €;** ☎0752.098.908 valentin.hobjila@galaxyimob.ro

119. **THEODOR PALLADY** metrou bd. 1 Decembrie 1918, et. 10/10, 94 mp, 1974, terasa refacuta (bloc in reabilitare termica), vedere mixta (S-N), 2 bai, termopane mahon, g, f, p, inst. sanitare si electrice noi, metrou la scara blocului, www.uig.ro, **69.000 €;** ☎0722.511.217/ 0762.628.915

120. **TINERETULUI** - Sincai, stradal, dec., et. 5/11, 135 mp, 2012, bucatarie mobilata si utilata, finisat, parchet, gresie, faianta, termopan, cadastru si intabulare, TVA inclus, **176.000 €;** ☎0732.211.111 daniel.raeceanu@rasig.ro

121. **TINERETULUI,** dec., et. 6/12, 115 mp, 2012, ap. 4 camere, 2 grupuri sanitare, o baie are geam, 2 balcoane, bucatarie Nolte-Kika, mobila Mobexpert, aer conditionat. Apartamentul se vinde mobilat. Str. Pridvorului 62A langa parc, **145.000 €;** ☎0766.333.233 danarseneexc@gmail.com

122. **TITAN** - Metrou, Billa, dec., et. 10/10, 110 mp, 1971, 5 cam., bloc reabilitat termic, stradal, 2 gr. sanitare, 2 balcoane, contorizat, **76.000 €;** ☎0724.062.297

123. **TITAN** parc, dec., et. 1/4, 80 mp, 1968, 2 gr. sanitar, bucatarie utilata si mobilata Franke, centrala proprie Viessmann, usi schimbate, instalatii electrice si sanitare schimbate, boxa subsol, loc de parcare, **97.000 €;** ☎0727.472.967 robert.dragoi@ymail.com

124. **TITAN,** complex rezidential Rasarit de Soare Titan, dec., et. 7/11, 105 mp, 2009, proprietar, apartament 4 camere, 95 mp + 10mp terase, un loc de parcare subteran + boxa, un loc de parcare exterior, **110.000 €;** ☎0747.115.051 george.private@yahoo.com

125. **TITAN,** Macaralei, Mega Image, semidec., et. 2/8, 1982, cf. 1, 92,70 mp, 2 balcoane, 2 gr. sanitare, toate actele, usor neg., **71.500 €;** ☎0723.723.485/ 0766.448.008

126. **TITULESCU,** dec., et. 5/10, 90 mp, 1976, (vis-a-vis de Biserica), 4 camere, 2 balcoane, vedere mixta, amenajat. Apartamentul se vinde cu mobilierul existent. 130.000 € discutabil, **130.000 €/;** ☎0722.294.360 optimalimobiliare@yahoo.com www.optimalcasa.ro

127. **TRAPEZULUI** nr 9, dec., et. 1/4, 82 mp, 1974, oferta proprietar apartament cu 4 camere. Vedere mixta, 3 minute de statia de metrou 1 Decembrie 1918. Apartamentul se afla intr-un bloc linistit si curat, 2 apartamente pe etaj, mera vazut, **73.000 €;** ☎0729.033.342

128. **TURDA** dec., et. 7/10, 90 mp, 1983, fara imb., acte, **95.000 €;** ☎0725.388.718

129. **UNIRII BULEVARD,** dec., et. 8/9, 120 mp, 1995, duplex 5 camere, 2 grupuri sanitare, fara amenajari, **229.000 €;** ☎0733.683.447

130. **UNIRII BULEVARDUL** aproape metrou, dec., et. 6/7, 115 mp, 1997, 5 camere transformate in 4, liber, paza, vedere mixta, disc.; **185.000 €;** ☎0723.525.216/ 0745.067.409

131. **UNIRII,** semidec., et. parter/parter, 101 mp, 1930, Calea Calarasilor, Traian, in vila cocheta complet renovata si consolidata, 2 dormitoare, birou, living, baie si bucatarie. Finisaje de lux, incalzire prin pardoseala, **135.000 €;** ☎0722.283.393 office@upstate.ro

132. **UNIRII,** Fantani Casa Poporului, semidec., et. 5/8, 97 mp, 1991, 4 camere, 2 grupuri sanitare, 3 balcoane. Bloc stradal, intrare si vedere mixta(fata-spate), liber, apropiere mijloace de transport, **185.000 €;** ☎0722.387.005 tatiana.nicolae@galaxyimob.ro

133. **UNIRII,** fantani, dec., et. 8/9, 110 mp, 1990, 4 camere, amenajat, vedere panoramica, **185.000 €;** ☎0736.436.896 bsb.int.trade@gmail.com

134. **UNIRII,** Fantani, dec., et. 7/8, 99 mp, 1990, 4 camere, confort 1, cu vedere mixta, 2 grupuri sanitare, multiple imbunatatiri, 2 balcoane tip logie, 3 apartament, aer conditionat, merita vizionare, **198.000 €;** ☎0729.158.583 nicu_imob@yahoo.com

135. **UNIRII,** Mitropolie, dec., et. parter/2, 119 mp, 1937, parter inalt/p+2, vitralii, usi masive, bucatarie mare, 2 bai, centrala proprie, semineu, instalatii noi, boxa, acte la zi. Vecinatati: Regina Maria. OVA 73351, **137.900 €;** ☎0737.504.516 office@catalog-rezidential.ro www.catalog-rezidential.ro

136. **UNIVERSITATE** -Magheru, blocul Wilson, stradal, et. 4/9, 110 mp, 1940, consolidat 2006, vedere Inter, 3 balcoane, 2 bai, centrala proprie, neamenajat, curat, ideal investitie, birouri / cabinet, **117.000 €;** ☎0735.883.452 daniel.enache@centralimobiliare.ro www.centralimobiliare.ro

137. **UNIVERSITATE,** CA Rosetti semidec., et. 1/2, 189 mp, 1934, 5 camere in vila ultracentral, fara risc seismic. Camere inalte, iluminator natural, gresie, parchet, centrala, ac **175.000 €;** ☎0729.074.876/ 0744.361.741 florin@norisk.ro

138. **VICTORIEI PIATA** semidec., et. 2/6, 110 mp, 1940, Alexandru Ioan Cuza, particular, 4 camere, amenajat complet, toate imbunatatirile, bucatarie utilata,sau de inchiriat. pret negociabil; ☎0769.656.442

139. **VICTORIEI PIATA** lancu de Hunedoara, dec., et. 1/8, 105 mp, 1992, vedere mixta, zona ultracentrala, finisat modern, gresie, faianta, parchet din lemn de stejar, termopan, obloane, cadastru, **195.000 €;** ☎0725.311.111

140. **VICTORIEI PIATA,** dec., et. 8/10, 98 mp, 1994, 2 grupuri sanitare, 2 balcoane, amenajat cu gresie, faianta, parchet, termopan, cadastru, intabulare, **150.000 €;** ☎0735.345.844/ 021.260.10.63

141. **VITAN** dec., et. 8/8, 100 mp, 1990, Proprietar vand apartament 4 camere, la 2 minute de Mall Vitan, vedere stradala, dec., renovat recent, bloc reabilita. Gresie, faianta, termopan, bucatarie semi-mobilata, aer conditionat, **110.000 €;** ☎0745.315.373

Imobiliare vânzări CASE, VILE

Case, vile

1. **1 DECEMBRIE** Adunatii Copaceni, S.U. 313 mp, curte 850 mp, 2010, oferta unica, p+1, 3 dormitoare, 3 bai, wc serviciu, 2 holuri, duble-living, 2 balcoane, 2 dresing, 3 terase, camara, camera tehnica, piscina, pret/ mp; **373 €;** ☎0773.770.663

2. **1 DECEMBRIE 1918,** S.U. 347 mp, curte 200 mp, 7 cam., 2010, la cheie, proprietatea se remarca prin structura extrem de solida, cu ziduri groase, din caramida, cat si prin finisajele premium precum: gresie si faianta de origine Spania, scara interioara imbracata in lemn, **270.000 €;** ☎0764.143.939/ 0720.788.448 office.levivasimobiliare@yahoo.com

3. **1 DECEMBRIE,** S.U. 180 mp, curte 700 mp, 4 cam., 2015, la cheie, vila deosebita, lux, mobilata si utilata complet, teren 700 mp, gradina amenajata, toate utilitatile, adiacent Jilava, Magurele, Bragadiru, Domnesti, Berceni, Popesti, **129.000 €;** ☎0780.800.800 radu@structuraimobiliare.ro

4. **1 DECEMBRIE,** Ilfov, Green City Residence, S.U. 130 mp, curte 150 mp, 4 cam., 2009, la cheie, vila in duplex, 3 bai, terasa, curte amenajata, P+1, caramida, tigla, centrala termica, acte la zi, proprietar. Casa are pod mansardabil (60 mp). Pret neg. **97.000 €;** ☎0735.699.513

5. **13 SEPTEMBRIE,** Prosper, S.U. 30 mp, curte 90 mp, 5 cam., 2011, la cheie, 2 corpuri casa, complet utilate, 2 bai, 2 bucatarii, f, g, t, p, centrala, calorifere, pivnita, proprietar, singur curte, **135.000 €;** ☎0763.980.778

6. **ADANCATA,** jud. Ialomita, S.U. 120 mp, curte 700 mp, 2 cam., 1958, demolabila, casa. Suprafata teren 700 mp, suprafata casa 120 mp. Imobilul nu prezinta vicii. Pret neg. Contact tel., **26.000 L;** ☎0722.502.257/ 0243.284.425

7. **ADUNATII COPACENI,** 4 cam., casa, stradal, proprietar, **33.000 €;** ☎0761.684.750

8. **ADUNATII COPACENI,** Giurgiu, S.U

Imobiliare vânzări CASE, VILE

79. **BUDESTI,** S.U. 180 mp, curte 1140 mp, 8 cam., 1970, la cheie, str. Stefan Cel Mare, jud. Calarasi, 33 km de Bucuresti, casa din caramida, 2 holuri, beci, garaj, pod, magazie, bucatarie de vara, 2 puturi, apa retea publica,incalzire prin soba, canalizare, proprietar, **30.000 €/negociabil;** ☎0758.041.195/ 0720.122.793

80. **BUDESTI,** str. Constructorilor, judetul Calarasi, 40 Km de Bucuresti, S.U. 70 mp, curte 2000 mp, 2 cam., 2009, la cheie, proprietar, casa la curte, baie, bucatarie, hol, magazie, apa, canalizare, acte la zi, **20.000 €;** ☎0766.486.377/ 0768.816.675

81. **BUFTEA** S.U. 160 mp, curte 300 mp, 4 cam., 2016, la cheie, distribuita P+1, intr-o zona rezidentiala, perfecta pentru o familie tanara **95.000 €;** ☎0741.099.557/ 0724.509.420 bianca@bcsimobiliare.ro

82. **BUFTEA** S.U. 145 mp, curte 500 mp, 4 cam., 2016, la cheie, vila moderna, distribuita doar pe parter, cu spatii largi, luminoase ce confera o ambianta relaxanta si degajata imobilului **89.000 €;** ☎0741.099.557/ 0724.509.420 bianca@bcsimobiliare.ro

83. **BUFTEA** Crevedia S.U. 320 mp, curte 1500 mp, 7 cam., 2016, la cheie, vila de lux cu piscina in stil mediteranean 7 camere + teren 1500 mp la iesirea din Buftea **390.000 €;** ☎0736.417.930 info@tigarielectronice.eu

84. **BUFTEA,** S.U. 600 mp, curte 1400 mp, 10 cam., 2010, la cheie, la lac. Vila lux, aranjata si dotata modern, iesire lac, ponton, toate utilitatile, terasa 100 mp la mansarda, terasa dormitor, sala fitness, spa, foisor 120 mp, pivnita, garaj 3 locuri, put 70 m, 2 intrari, etc, **425.000 €;** ☎0744.532.417 marianmuha@yahoo.com

85. **BUFTEA,** S.U. 115 mp, curte 300 mp, 4 cam., 2015, la cheie, Peninsula Residence in Samurcasi, vila in complex exclusivist, la lac de 8 vile, p+1, 3 dormitoare, 2 bai, constructie caramida, finisaje la alegere, utilitati, ponton pe lac amenajat, drum asfaltat, **77.000 €/;** ☎0752.562.270 vanzari@peninsula-residence.ro www.peninsula-residence.ro

86. **BUFTEA,** S.U. 160 mp, curte 750 mp, 4 cam., 2014, la cheie, vila 4 camere + curte cu teren 750 mp la iesirea din Buftea (proprietar), **149.000 €;** ☎0736.417.930

87. **BUFTEA,** Marului, in apropierea DN Targoviste, S.U. 200 mp, curte 1100 mp, 5 cam., 2014, la rosu, zona linistita, gaze, en el, drum pietruit, cadastru, intabulare, autorizatie, super ocazie, **39.000 €;** ☎0753.075.109

88. **BUJORENI** -Teleorman, curte 2700 mp, 3 cam., casa de vanzare, reconstruita 2005, termoizolata, livada 50 pomi, solar, pret neg.; ☎0723.365.769

89. **BULBUCATA,** Mihailesti, S.U. 56 mp, curte 2100 mp, 7 cam., 1976, la rosu, tabla noua, put, pivnita de caramida, contor 220/ 380 V (morarit), asfalt, apa potabila, zona de solarii. Balta de pescuit, delta Neajlovului, padure de tei, Mega Image la 8 km si la 35 min. de Buc., **17.500 €;** ☎0760.713.771 daddy2285@yahoo.com

90. **BUSTENI,** Prahova S.U. 109 mp, curte 170 mp, 3 cam., 2007, la cheie, teren 175 mp intravilan + casa (109 mp), parter + etaj mansardat, **57.000 €;** ☎021.406.91.09

91. **CALARASI JUDETUL,** Lehliu Gara, Sat Fantana Doamnei, S.U. 119 mp, curte 1700 mp, 4 cam., 1920, demolabila, teren 1.700 mp, cu deschidere la strada 32m si casa care necesita renovare 4 camere 119 mp, la 70 km de Bucuresti in satul Fantana Doamnei langa Lehliu Judetul Calarasi, **12.000 €;** ☎0741.080.402/ 0741.080.403 catalin@casaionescu.ro

92. **CALARASI,** S.U. 90 mp, curte 2360 mp, 3 cam., 2000, la cheie, vand sau schimb casa la 70 km de Bucuresti din bca, 2 dormitoare, hol cu dressing, living, baie, bucatarie, termopan, gresie, faianta, cablu tv, internet, tel. fix, apa calda, rece, garaj, magazie, beci, solar etc., **34.990 €;** ☎0724.698.784/ 0768.835.288 marco_francisc@yahoo.com

93. **CALARASI, Com. Plataresti, sat Dorobantu, curte 750 mp, 5 cam., 2015, casa BCA, baie, bucatarie, living, hol, terasa, teren 100 mp, 24.000 €;** ☎0720.375.305

94. **CALARASI, Soldanu, 40 km de Bucuresti, S.U. 104 mp, curte 560 mp, 4 cam., 2006, la cheie, 2 corpuri de casa, 2 camere finisate in 2014, vie 900 mp + teren intravilan 1.000 mp, ideal casa de vara, eventual mobilata, posibilitati mansardare, 14.000 €;** ☎0760.299.600/ 0723.831.043

95. **CALUGARENI** Giurgiu, S.U. 100 mp, curte 1000 mp, 5 cam., 1997, particular, vand casa + anexe, utilitati, baie, bucatarie. Relatii la telefon; ☎0731.938.403

96. **CALUGARENI,** Uzunu, la 20 min, de Bucuresti, S.U. 120 mp, curte 500 mp, 4 cam., 2012, la cheie, pt. iubitorii de natura, vila P+1, etaj open space, sistem calorifere, terasa, maxitaxi, liniste relaxare, hrana bio, priveliste, siguranta, negociabil sau schimb apart. 2 cam., **25.700 €;** ☎0722.846.582 sorin931@yahoo.com

97. **CAMPULUNG Arges, S.U. 716 mp, 2011, la cheie, 2 case de vacanta nou construite, impreuna cu 33.000 mp teren, mobilate complet, utilitati, negociabil, 770.000 €/; ☎0729.077.782 swissdanici@yahoo.com**

98. **CAMPULUNG MUSCEL** ultracentral, casa curte, constructie anul 2000, compusa din 2 apartamente a cate 2 camere, bucatarie, grup sanitar, gaze, apa curenta, teren 540 mp; ☎0722.551.873

99. **CAROL BULEVARDUL,** S.U. 505 mp, curte 100 mp, 1912, la cheie, vila d+p+m, s. totala teren 315 mp, superba. Pozitie deosebita, libera, **515.000 €;** ☎0741.160.332

100. **CAROL PARC, 4 cam., particular, singur curte, total teren 334 mp din care 139 mp proprietate, diferenta in folosinta concesionabili, cumparabili, constructie 139 mp, utilitati, libera, locuibila, necesita zugraveli, reamenajari, acte proprietate, curate, accept agentii, 79.800 €;** ☎0764.624.368

101. **CASA** 3 cam., langa Bucuresti 30 min., 28 km, baie, bucatarie, acte, locuibila, oferta, negociabil, **27.000 €;** ☎0734.919.861

102. **CASA,** S.U. 700 mp, curte 2010 mp, 4 cam., 80, vand casa langa Titu, caramida + BCA, constructie noua, conditii de bloc, gradina, pomi, vita de vie; ☎0771.508.969

103. **CASA,** vand sau inchiriez casa la curte; ☎0766.323.470

104. **CERNICA** S.U. 300 mp, curte 500 mp, 5 cam., 2009, la cheie, vila noua, finisaje ultramoderne, P+2E, 4 bai, langa Manastirea Cernica, pe malul lacului, padure, curent trifazat, gaze, canalizare, apa, Toni, **180.000 €;** ☎0729.811.277 cabinetindividualtigvatudorita@gmail.com

105. **CERNICA,** Pantelimon, S.U. 146 mp, curte 250 mp, 4 cam., 2015, la cheie, in vecinatatea Cartierului Austriac, p+1+m, constructie din caramida si izolatie 10 cm, arhitectura deosebita, living, bucatarie, 3 dormitoare, 3 bai, terasa, apa, curent, gaze, fosa septica, proprietar, **96.000 €;** ☎0746.141.441

106. **CERNICA,** vizavi Primarie, S.U. 100 mp, proprietar, 600 mp, g, f, t, um, imprejmuire gard beton, porti fier forjat, canalizare, urgent, pret neg. ☎0731.092.688/ 0799.523.831

107. **CHEIA STATIUNEA,** judetul Prahova, S.U. 240 mp, curte 400 mp, 7 cam., 2007, la cheie, vand vila moderna, gen pensiune, 6 camere cu baie proprie + living. Sauna, centrala termica pe lemne, foisor, terasa, gradina amenajata cu tuia, brazi, este pavata, **110.000 €;** ☎0728.959.959 tibi_stanciu17@yahoo.com

108. **CHEILE DAMBOVICIOAREI,** str. Drum Ciocanu, S.U. 125 mp, curte 482 mp, 4 cam., 2001, casa de vacanta p+etaj, bucatarie, 2 bai- depedinte. Constr. lemn, izolatii, tencuieli. Garaj= 30 mp, teren desc. 17 m. Facilitati. Mobilata, utilata, zona de vis pt. vacante de neuitat, **61.500 €;** ☎0722.511.217/ 0762.628.915

109. CHIAJNA S.U. 110 mp, curte 30 mp, 4 cam., 2016, Complex Rezidential nou, parter + etaj, ☎0736.020.086

110. **CHIAJNA** Ilfov, str. Viilor, vand vila p+1, teren 600 mp, amprenta 120 m, deschidere 25 m **77.000 €;** ☎0721.035.681

111. **CHIAJNA,** S.U. 155 mp, curte 100 mp, 4 cam., 2014, la cheie, casa p+1, finisaje lux, sc. casa 200 mp, p- living, bucatarie baie, dining room, centrala, terasa, et. 1-3 d, 2 bai, 2 balcoane, foisor, gazon, str. asfaltata, gaze, curent, canalizare, acces Metro, **115.000 €/;** ☎0737.496.292

112. **CHIAJNA,** Crinului, S.U. 145 mp, curte 200 mp, 4 cam., 2016, in constructie, case de tip insiruita dar cu teren de 200mp, casa este P+2+M, 3 dormitoare, baie si balcon sus, iar la parter living, bucatarie inchisa, baie si debara, **80.000 €;** ☎0729.481.840/ 0761.028.046 cosmyna_y0@yahoo.com

113. **CHIAJNA,** situata pe strada cu Mega Image, S.U. 128 mp, curte 200 mp, 4 cam., 2016, la cheie, vila p+1+pod mansardabil cu inaltime 2.70. Vila are 3 dormitoare, 2 bai, living, bucatarie, cam tehnica, beci, canalizare, ct gaz. put la 40m etc, **89.000 €;** ☎0767.719.615 ioneyama@gmail.com

114. **CHITILA SOSEAUA,** sect. 1, S.U. 100 mp, 1984, la cheie, casa singur curte, 3 camere, mansarda open, suprafata totala 100 mp, **48.000 €;** ☎0740.396.649

115. **CHITILA,** Tartasesti-Brezoaele, Chiajna-Brezoaele, 25 de minute de Bucuresti, S.U. 85 mp, curte 420 mp, 3 cam., 1955, la cheie, casa, renovata complet, gresie, faianta, termopan, usa metalica, baie, 2 dormitoare, living cu bucatarie, 420 mp curte proprie, strada asfaltata, acces usor, mijloace de transport, **35.000 €;** ☎0752.289.029

116. **CHITILA, #Sabareni, langa Bucuresti,** S.U. 90 mp, curte 410 mp, 3 cam., 2016, la cheie, casa parter, din caramida, trei camere, baie, bucatarie, terasa, pivnita, la cheie, curte 410 mp, toate utilitatile, gaze, curent, apa racordate, proprietar, **53.000 €;** ☎0724.761.154

117. **CHITILEI SOSEAUA** casa vanzare, parter + etaj mansardat, toate utilitatile **135.000 €;** ☎0765.680.789

118. **CHITILEI,** Sos., S.U. 150 mp, curte 100 mp, 5 cam., 1995, la cheie, casa 2 et, parter, camera de zi, bucatarie, baie, pe nivel 2 camere cu wc serviciu, scara interioara, incalzire gaze la sobe, curte, parcare masina, deschidere 3m. Pozitionare a 4 a casa de la sosea, **90.000 €;** ☎0746.118.840

119. **CIMPULUNG MUSCEL** zona, vand casa, eventual schimb cu apart. Bucuresti; ☎0727.020.186

120. **CIOLANESTI DEAL,** S.U. 117 mp, curte 1600 mp, 3 cam., 2000, casa stare foarte buna, 3 camere si garaj, teren 1.600 mp, pomi fructiferi, vita de vie.100 km de Bucuresti. Merita vazuta, pret negociabil. Rog seriozitate **15.000 €;** ☎0768.557.973

121. **CISMIGIU S.U. 150 mp, curte 500 mp, 5 cam., 1960, casa singur curte, 150 mp locuibili, la 2 min. de intrarea in parc, solida, parcare, ideal investitie, negociabil, 199.999 €;** ☎0741.579.051

122. **CISMIGIU** S.U. 250 mp, curte 185 mp, 6 cam., 1933, la cheie, singur curte, renovata, elementele originale pastrate si reconditionate, fara L.112, pivnita- crama, p+2, amprenta 100 mp, desch-12 m, tva inclus, **199.000 €;** ☎0735.883.452 daniel.enache@centralimobiliare.ro www.centralimobiliare.ro

123. **CISMIGIU** Sala Palatului, S.U. 140 mp, 3 cam., 2008, P+1+M, supr. curte 200 mp, gresie, faianta, parchet, termopan, acoperis tabla, parc, metrou Stirbei Voda, **185.000 €;** ☎0726.786.309/ 0763.042.831

124. **CISMIGIU,** Piata Kogalniceanu, S.U. 550 mp, curte 227 mp, 14 cam., 1930, la cheie, vila de poveste, vila interbelica stil eclectic, s+p+1+m, 167 mp/ nivel, 12 camere+dependinte, 2 balcoane, 2 curti, locuri parcare. Stradal, in apropierea Parcului Cismigiu si a Pietei Kogalniceanu. Ideal investitie, **499.000 €;** ☎0721.414.909 contact@liviaradu.ro www.liviaradu.ro

125. **CLEJANI** curte 2400 mp, casa locuibila, 3 camere mari+ 3 camere mici, depedinte. Negociabil, **12.000 €;** ☎0722.276.944

126. **CLINCENI** ORDOREANU S.U. 215 mp, curte 1300 mp, 5 cam., 2015, la cheie, 4 dormitoare, living, dressing, foisor, apa, gaze, sera de 80 mp (policarbonat UV), Incalzire pardoseala (material Germania), Gresie-faianta,servicii sanitare, import Portugalia, Mobilier ROVERE si MOBEX-PERT, Termopan SALAMANDER cu 5 camere, dotata cu system de securitate BGS, sistem de irigatie si aspensoare in toata curtea, porti cu telecomanda, dubla deschidere la drum de servitude de 8,5 m, aere conditionate in toate incaperile. Accept si variante: apartament Bucuresti plus diferenta daca este cazul, auto plus diferenta. Zona linistita situata la 30 m distanta de padure, neg **225.000 €;** ☎0762.699.012

127. **CLINCENI,** Olteni, S.U. 80 mp, curte 2000 mp, 4 cam., 1950, in constructie, casa din caramida, acoperita cu tabla, 4 camere, baie, bucatarie, racordata la gaz si curent, intre case, strada asfaltata, teren 2.000 mp, imprejmuit, gard stalpi beton si acces auto **64.900 €;** ☎0721.019.959 respectimob@yahoo.ro

128. **CLINCENI,** primarie, centru, S.U. 105 mp, 3 cam., 2014, vile in duplex, p+1+pod, 120 mp sc, 250 mp teren, living, 2 bai, bucatarie, 2 dormitoare spatioase, apa put, fosa, curent, centrala, calorifere, finisata la cheie, accepta credit, **49.900 €;** ☎0726.663.288 vestrezidential@yahoo.ro www.caseviledomnesti.aaz.ro

129. **CLINCENI,** semicentral, S.U. 120 mp, p+1, finisat complet, toate utilitatile, **73.000 €;** ☎0733.683.445

130. **COLENTINA** S.U. 200 mp, curte 120 mp, 5 cam., 2013, la cheie, Vila de lux, modern finisata si mobilata, curte amenajata, loc de parcare, dressing, spatii de depozitare, aer conditionat, centrala, comision 0, **134.900 €/;** ☎0743.777.700 office@rfccity.ro www.rfccity.ro

131. **COLENTINA** Gherghitei, S.U. 170 mp, curte 50 mp, 5 cam., 2006, vand casa P+E+M, stil vila. Nu incerci, pierzi, **140.000 €;** ☎0722.428.780

132. **COLENTINA** str. Elena nr. 45, Kaufland, casa curte, baie, bucatarie, utilitati, placa sus, posibilitate extindere, neg., **70.000 €;** ☎0768.496.343

133. **COLENTINA,** 3 cam., casa baie, bucatarie, 204 mp, toate utilitatile, **60.000 €;** ☎0767.536.133

134. **COLENTINA,** 3 cam., vand casa, hol, baie, bucatarie, apa, canalizare, termopan, gresie, faianta, gazele la poarta, usor disc., **45.000 €;** ☎0730.962.577/ 021.240.75.76

135. **COLENTINA,** S.U. 250 mp, curte 300 mp, 5 cam., 2008, vila P+1+M, parter living, dormitor, bucatarie si baie, la etaj 3 camere, bucatarie si baie, mansarda open space, structura pe grinzi si stalpi de beton, cu pereti interiori 25 cm, **126.000 €;** ☎0749.131.838 ciprian@confortcasaimobiliare.ro

136. **COLENTINA,** in spate la Kaufland, S.U. 90 mp, curte 125 mp, 1950, casa 2 camere + hol, stadiu bun, neg. **60.000 €;** ☎0722.302.509

137. **COLENTINA,** Planorama, proprietar, stradal, p+2, cu 2 spatii comerciale. Intrare 2 strazi, toate utilitatile, apa rece; ☎0723.699.826

138. **COMUNA 1 DECEMBRIE,** complex Green City, S.U. 120 mp, curte 109 mp, 4 cam., 2010, la cheie, casa tip Neva, st. 187 mp, p+1, 60 mp util/ nivel, living, 3 dormitoare, 3 bai, curte 109 mp, toate utilitatile, fara gresie si parchet, DN5, 9 km de Bucuresti, Sos. Giurgiului, **59.000 €;** ☎0723.840.830 costin@ibg-imobiliare.ro

139. **COMUNA BERCENI** 2015, 133, p+1+m, t - 390 mp, finisaje de calitate, gaze, curent electric, fosa, 5 minute metrou Berceni **85.000 €;** ☎0745.082.083

140. **COMUNA BERCENI** S.U. 130 mp, curte 200 mp, 3 cam., 2016, la cheie, cartier rezidential, super ocazie, proprietar, vila moderna, finisaje de lux p+1e+ pod, amplasata in cartier rez. toate utilitatile. Urgent, **58.900 €;** ☎0784.327.727 alex_constructii@yahoo.com

141. **COMUNA BERCENI** S.U. 160 mp, curte 420 mp, 4 cam., 2015, la cheie, Str. Lacramioarei, vila la cheie cartier rezidential cu utilitati incluse: gaz, curent, apa, asfalt. Acte la zi, vecinatati: scoala, gradinita, magazine alimentare, terenuri de sport. Merita vazut, **89.900 €/;** ☎0725.420.950

142. **COMUNA BERCENI,** S.U. 120 mp, curte 250 mp, 4 cam., 2016, la cheie, casa spatioasa, 3 dormitoare, 2 bai, terasa si living generoase, put, fosa septica, transament la curent electric si gaze. Centrala proprie, **75.000 €;** ☎0737.988.994 marius@comunaberceni.ro

143. **COMUNA BERCENI,** S.U. 140 mp, curte 700 mp, 4 cam., 2011, la cheie, vila parter si mansarda. Parter living, dormitor, baie,bucatarie deschisa si camera tehnica. La mansarda 3 dormitoare , o baie si un balcon. Incalzire in pardoseala Gard beton de jur imprejur. **95.000 €;** ☎0744.212.431 teodoramuncelan@yahoo.com

144. **COMUNA BERCENI,** S.U. 100 mp, curte 200 mp, 3 cam., 2016, la cheie, vila tip duplex, cartier rezidential, **58.900 €;** ☎0784.327.727

145. **COMUNA BERCENI, judetul Ilfov, S.U. 110 mp, curte 210 mp, 4 cam., 2014, la cheie, casa cu 4 camere la un pret avantajos, 29.000 €;** ☎0720.940.373

146. **COMUNA BERCENI,** la iesirea din comuna, cartier rezidential, S.U. 90 mp, curte 500 mp, 3 cam., 2013, la cheie, casa, sub pretul pietei. Vand urgent, prob. personale 90 mp, 500 mp, teren stradal asfaltata utilitati, **43.000 €;** ☎0737.183.739

147. **COMUNA BOTENI** Jud. Arges, satul Lunca, casa 3 camere, baie, bucatarie, cu gresie, faianta, boiler, hidrofor, fosa, cablu, mobila, grajd, livada, 1.400 mp; ☎0744.326.007

148. **COMUNA CLEJANI,** jud Giurgiu, S.U. 126 mp, curte 1400 mp, 4 cam., 2005, la cheie, casa la tara locuita (caramida), este la soseaua principala, zona linistita, 4 camere, bucatarie, baie (cu boiler, gresie, 2 sobe teracota) pivnita, anexe, vie pomi fructiferi, put in curte. Acte la zi, **20.000 €;** ☎0766.211.833/ 0760.607.356 fii_a_meaa@yahoo.com

149. **COMUNA CONTESTI** jud. Dambovita la 38 km distanta de Bucuresti vand casa + teren supraf. totala 3.000 mp, pentru mai multe detalii sunati la nr. de tel. ☎0722.537.836

150. **COMUNA CORBEANCA** Ilfov, S.U. 100 mp, curte 1700 mp, 5 cam., 2003, la cheie, vila 3 dormitoare, living mare, 2 bai, mobilata, piscina, livada, **160.000 €;** ☎0724.586.489

151. **COMUNA CORNATELU,** sat Bolovani, DB, S.U. 80 mp, curte 1300 mp, 4 cam., 1935, demolabila, 1.300 mp teren (700 casa+curte si 700m gradina) racordata electricitate. Casa caramida, 4 camere 80 mp constructie 1935, necesita reparatii. Ansamblu magazii caramida 70 mp put+ hidrofor, neg., **12.500 €;** ☎0720.020.586 dorobantu.adrian81@yahoo.com

152. **COMUNA DASCALU,** sat Gagu, str. Moldovita nr 1, S.U. 160 mp, curte 535 mp, 5 cam., 2010, la cheie, parter si etaj mansardat, amenajata complet, parchet masiv, curent trifazat, **70.000 €;** ☎0722.533.439

153. **COMUNA GRADINARI,** sat Zorile, casa 77 mp, curte 1.800 mp, d - 40 m, la sosea principala, pret pe mp: **20 €;** ☎0735.529.042

154. **COMUNA GRADISTEA** jud. Giurgiu, 25 km de Bucuresti 3 cam., demolabila sau renovabila, din caramida, curent, apa, 800 mp, d - 25 m, particular, **10.000 €;** ☎0761.526.532/ 0726.671.256

155. **COMUNA GRUIU,** sat Lipia, str. Tobosari, curte 1000 mp, 3 cam., casa locuibila, deschidere 12 m, pomi, vie, plus extravilan 1.600 mp, **30.000 €;** ☎0726.431.482

156. **COMUNA PANTELIMON,** S.U. 120 mp, curte 120 mp, 3 cam., 2008, la cheie, casa de vanzare, cu 1 etaj dotata complet, confort 1, zona aproape de centru, 3 camere, 2 bai, 1 living, 1 bucatarie,1 balcon, **79.000 €;** ☎0763.945.864/ 00491776536771 xx_rudeboy@yahoo.com

157. **COMUNA PANTELIMON,** S.U. 100 mp, 4 cam., 2008, casa in comuna 3 dormitoare + living, zona foarte linistita, stradal si cu toate utilitatile, proprietate. Pret discutabil, se accepta si prima casa. Pret fix, **59.900 €;** ☎0724.506.581 marius3foi@yahoo.com

158. **COMUNA PANTELIMON,** S.U. 200 mp, 6 cam., 2006, strada asfaltata, canalizare, apa curenta, curent, gaze, zona linistita, terenul se afla pe concesiune cu posibilitate de proprietate din 2017. Pret fix, **59.900 €;** ☎0724.506.581 marius3foi@yahoo.com

159. **COMUNA PANTELIMON,** S.U. 70 mp, curte 248 mp, 3 cam., 2016, la cheie, vand casa curte, living, 2 dormitoare, baie, bucatarie, g, f, p, t, lumina, **55.000 €;** ☎0720.713.688 baboiam@yahoo.com

160. **COMUNA PANTELIMON,** S.U. 90 mp, curte 250 mp, 3 cam., 2015, la cheie, vand casa, living = 2 dormitore, baie, bucatarie, g, f, p, t, lumina, gaze, centrala, calorifere, apa put hidrofor, teren 250 mp, acte proprietate, **60.000 €;** ☎0720.713.688 baboiam@yahoo.com

161. **COMUNA PANTELIMON,** S.U. 70 mp, curte 250 mp, 2 cam., 2016, la cheie, vand casa, living = 2 dormitore, baie, bucatarie, g, f, p, t, lumina, gaze, centrala, calorifere, apa put hidrofor, teren 250 mp, acte proprietate, **24.000 €;** ☎0720.713.688 baboiam@yahoo.com

162. **COMUNA POIANA jud. Dambovita, 8 cam., 1998, vand casa, grupuri sanitare, teren 2.400 mp, neg., 90.000 €;** ☎0743.075.273

163. **COMUNA POTIGRAFU,** 5 cam., vand casa, cu 2.000 mp si toate utilitatile, **55.000 €;** ☎0731.916.369

164. **COMUNA RASUCENI** Jud. Giurgiu, la 60 km de Bucuresti, S.U. 200 mp, curte 3800 mp, vand casa la curte, locuibila, din caramida, 2 fantani, spatiu comercial in curte, neg, **20.000 €;** ☎0766.498.761

165. **COMUNA STEFANESTII DE JOS,** Ilfov, 2 cam., casa, bucatarie, hol, teren 200 mp, magazin in functiune, lumina, acte, proprietate, pompa apa, **33.000 €;** ☎0761.714.217

166. **COMUNA STOLNICI,** zona Garii, S.U. 116 mp, curte 742 mp, 4 cam., 1935, la cheie, proprietar, casa la tara in comuna Stolnici sau schimb cu garsoniera Pitesti/Bucuresti. Suprafata totala 2.700 mp, suprafata casei 116 mp, teren construcibil 742 mp, teren arabil 1960 mp **20.000 €;** ☎0745.087.004/ 0745.087.004 alin_stoicanescu@yahoo.com

167. **COMUNA TARTASESTI,** Independentei 427, S.U. 105 mp, curte 950 mp, 5 cam., 1964, la cheie, curte pe supraf., casa formata 3 cam., baie, bucatarie, stradal, spatiu comercial 41 mp, neg **53.000 €;** ☎0764.088.372

168. **COMUNA TEIU** jud. Arges, S.U. 100 mp, curte 1650 mp, 4 cam., 2005, la cheie, bucatarie, baie, toate utilitatile, boiler, apa curenta put, livada pomi fructiferi, vita de vie. Ocazie unica, pret negociabil, proprietar, ☎0723.706.060/ 0248.666.658

169. **COMUNA ULMI** vand casa, apa, canalizare, pomi fructiferi, 2.000 mp, toate utilitatile, ieftin, urgent, ☎0722.541.602

170. **COMUNA VARTOAPE,** sat Vartoapele de Jos, Teleorman, S.U. 200 mp, curte 1696 mp, 4 cam., 2014, la cheie, casa cu 4 camere (living+ 3 camere), bucatarie, sala masa, baie, camera tehnica, aprox. 200 mp, teren intravilan, **18.000 €;** ☎0766.361.297

171. **COMUNA VITANESTI** Jud. Teleorman, sat Schitu Poienari S.U. 42 mp, curte 1074 mp, 2 cam., 1980, proprietar, vand casa, curte mare, cu pomi fructiferi, put in curte, beci etc., neg., **10.000 €;** ☎0744.346.730

172. **COPACENI, 10 min. de Bucuresti, S.U. 250 mp, curte 600 mp, 2009, la cheie, P+1 stradal, in statie RATB, garaj, gaze, alarma, telefon/ internet, complet mobilata si utilata, 3 bai, gradinita cu program prelungit, scoala, Mega Image in zona, superba, disc., 195.000 €;** ☎0721.630.429

173. **CORBEANCA** Tamasi, padure, S.U. 250 mp, curte 520 mp, 5 cam., 2016, la cheie, comision 0%, vila deosebita, stil mediteraneean, p+1, 3 balcoane, 2 terase, 3 bai, 4 dormitoare, living, bucatarie, garaj cu porti electrice, finisaje de lux, se vinde la cheie, toate facilitatile, discutabil, zona vile noi **185.000 €;** ☎0725.540.400 vlad.trimbitasu@gmail.com

174. **CORBEANCA,** S.U. 105 mp, curte 350 mp, 4 cam., 2016, la cheie, Direct Dezvoltator, P+1, beton + caramida, casa 130 mp, 4 camere, 2 bai, la cheie, teren 350 mp, vecinatati: Balotesti,Buftea,Mogosoaia,Tunari,Pipera, Otopeni,Aviatiei,zona comerciala in ansamblu. **89.900 €;** ☎0769060006 robert@good-residence.ro www.good-residence.ro

175. **CORBEANCA,** S.U. 113 mp, curte 1500 mp, 4 cam., 2016, la cheie, Direct Dezvoltator,casa 130 mp,parter+pod, 4 camere, 2 bai,la cheie,teren 1500 mp,toate utilitatile:apa curenta,canalizare,electricitate,gaz,vecinatati:Balotesti,Buftea,Mogosoaia,Tunari,Pipera,Otopeni **170.000 €;** ☎0769060006 robert@good-residence.ro www.Good-Residence.ro

176. **CORBEANCA,** S.U. 220 mp, curte 500 mp, 5 cam., 2008, la cheie, in complex rezidential, vila compusa din 3 dormitoare, 3 grupuri sanitare, sufragerie living, bucatarie, 2 terase, garaje, curte amenajata. Complexul dispune de canalizare, apa, paza, **129.000 €/;** ☎0749.604.235 f.ciuca@tecnocasa.com.ro www.tecnocasa.com.ro

177. **CORBEANCA,** S.U. 160 mp, curte 500 mp, 5 cam., 2016, la cheie, Materiale de constructie-finisare calitate superioara, zona superba, vecini de calitate. **145.000 €;** ☎0722.826.318 nextlandoffice@gmail.com

178. **CORBEANCA,** S.U. 200 mp, 5 cam., 2008, Mega Image, casa singur curte, 900 mp, deschidere 30 mp, P+1, zona superba, **150.000 €/;** ☎0722.966.684

179. **CORBEANCA,** S.U. 120 mp, la cheie, p+1, vila din caramida, teren 150 mp, langa Paradisul Verde, **62.000 €;** ☎0766.311.108

180. **CORBEANCA,** langa Paradisul Verde, S.U. 140 mp, curte 570 mp, 5 cam., 2015, la cheie, zona linistita plina de verdeata si paduri, balta. Casa este din caramida Porotherm, cu izolatie 8, tripan 7 cam, pod, living 24mp,4 dormitoare. Terasa 17 mp, **130.000 €;** ☎0766.433.412 gemildavid@yahoo.com

181. **CORBU** -Litoral, vila noua p+1+ pod, st- 380 mp, d- 20 m, 75 mp/nivel, izolata, g, f, p, t, finisaje lux, se vinde mobilata, **75.900 €;** ☎0734.974.539

182. **CORNETU,** casa curte, 3 camere, cu gaze si ap. 3 camere; ☎0753.110.421

183. **CORNETU,** 5 cam., casa p+1, hol, baie, bucatarie, caramida, centrala, calorifere, fosa septica, canal, teren 640 mp, **75.000 €;** ☎0768.046.707

184. **CORNETU,** Ilfov S.U. 130 mp, curte 756 mp, 4 cam., 1960, la cheie, casa, pret avantajos, **83.000 €;** ☎021.406.91.09

185. **CORNETU,** Str. Slt. Stanciu, casa batraneasca, din caramida, locuibila, teren 1.700 mp, **40.000 €;** ☎0768.046.707

186. **COSTIN GEORGIAN** S.U. 100 mp, curte 100 mp, 3 cam., 1980, la cheie, casa curte, camere, dec.e, 150 mp, gaze, vizionare dupa ora 20,00, necesita personalizare. Proprietar, **135.000 €;** ☎0729.279.727 costnewfishing@xnet.ro

187. **COTOFANCA SAT,** 45 km Bucuresti, S.U. 100 mp, curte 2000 mp, 2 cam., 1920, demolabila, vand casa demolabila cu teren 2.000 mp imprejmuit cu ziduri de 2 m inaltime din bca, porti de fier, 45 min. de la Bucuresti, **7.500 €;** ☎0787.816.019/ 021.628.09.56

188. **CRANGASI** S.U. 320 mp, 1999, la cheie, particular, casa curte, 6 camere, terasa, 2 bai, bucatarie, Sc 220 mp, curte 90 mp, discutabil. **300.000 €;** ☎0762.605.758/ 0723.423.358

189. **CRANGASI** bulevardul Constructorilor S.U. 70 mp, curte 100 mp, 4 cam., 2008, la cheie, casa P+1 sub forma a 2 apartamente supraetajate, 2 bai, toate utilitatile, aer conditionat, merita vazuta. Urgent plec din tara **78.000 €;** ☎0730.049.454 mcr.bogdan@gmail.com

190. **CRETESTI VIDRA** Ilfov, 10 km de Bucuresti, S.U. 270 mp, curte 230 mp, 2007, la cheie, vila p+e+m, plus anexe, toate utilitatile, la soseaua principala. **☎0737.875.245**

191. **CREVEDIA,** S.U. 270 mp, curte 1760 mp, 6 cam., 2000, la cheie, teren 1760 mp, zona de vile, 6 camere, pret negociabil, **79.000 €;** ☎0733.694.090 ingrid.pavelescu@housedat.ro

192. **CREVEDIA,** sat Darza, S.U. 150 mp, curte 400 mp, 4 cam., 2014, la cheie, vila P+1, 4 camere, baie, bucatarie, living, terasa, zona superba toate facilitatile, centru comercial, locuri de recreere, apropriere lacuri, super oferta, neg., **98.500 €;** ☎0729.977.499

193. **DAITA,** Giurgiu, curte 2200 mp, 4 cam., caramida, mobilata, baie, bucatarie, gresie, boiler, teracota, beci, garaj, fosa, vie, pomi, gard, neg., **26.000 €;** ☎0752.305.104

194. **DALGA,** jud. Calarasi, S.U. 80 mp, curte 2400 mp, 3 cam., 1971, la cheie, casa (3 dormitoare, baie, bucatarie, 2 holuri) cu anexe in sat Dalga, com. Dor Marunt, jud. Calarasi, pe drumul vechi catre mare; suprafata casa: 80mp, suprafata curte: 2.400 mp, **14.000 €;** ☎0732.368.207/ 0761.179.736

195. **DAMBOVITA** - Tartasesti, 5 cam., vand casa curte, un alt teren intravilan, cadastru, 1.000 mp; ☎0761.280.014

196. **DAMBOVITA** Contesti, 40 km, 2 cam., casa, bucatarie, hol, 1.200 mp, acce la zi, disc., **14.500 €;** ☎0751.774.273

197. **DAMBOVITA,** 3 cam., la cheie, casa noua, 30 km de Bucuresti, baie, bucatarie, incalzire centrala, parchet, lindab, termopane, pret discutabil, **26.000 €;** ☎0768.966.876

198. **DAMBOVITA,** Manastirea Dealu, Targoviste, S.U. 45 mp, 2 cam., vand casa modesta (renovabila-demolabila) pe 3.800 mp teren, 11 euro/mp; bicicleta curse Altrix noua, ☎0742.409.549

199. **DECEBAL, S.U. 230 mp, curte 200 mp, 4 cam., 1960, la cheie, s+p+i+pod, sufragerie + 3 dormitoare, 2 bai, subsol mare, 1 balcon, pod mansardabil, 3 camari, caramida, tigla, singur curte, amprenta la sol. 80 mp, teren 200 mp, d = 13 m,gradina, garaj, parcare acte, metrou P-ta Muncii. Exclusiv! 210.000 €; ☎0723.019.495 contact@imobiliareaxa.ro**

200. **DIMITRIE LEONIDA,Popesti Leordeni** S.U. 76 mp, curte 25 mp, 3 cam., 2015, la cheie, Proprietar p+1+pod in duplex, balcon, 2 bai, g, f, parchet, ct, toate utilitatile, singur curte 25 mp, accept credit imobiliar/ Prima Casa, 7 min pe jos pana la metrou, 3 min pe jos Mega Image Oituz, **68.000 €;** ☎0729198548

201. **DOMENII.** 5 min. de metrou, S.U. 595 mp, curte 326 mp, 14 cam., 1938, la cheie, D+P+2E, 6 bai 3 balcoane + terasa, crama, semineu functional, panouri solare, garaj 7locuri. Vecinatati: Victoriei, Dorobanti, Unirii, Romana, Sos. Nordului, Aviatiei, Floreasca, Eroilor, Romana, Baneasa, **530.000 €;** ☎0726.008.190

202. **DOMNESTI** S.U. 120 mp, curte 300 mp, 4 cam., 2016, proprietar, vila individuala, P+1, 2 bai, teren 383 mp, deschidere 15 m, curte libera 300, gaze, curent, apa, canalizare, **78.000 €;** ☎0740.367.790 office@stemaimob.ro

203. **DO

Imobiliare vânzări CASE, VILE

279. **MATEI BASARAB STR.,** Berceni, S.U. 310 mp, curte 820 mp, 5 cam., 2007, la cheie, vila moderna, parter si etaj, finisaje de calitate, situata in centrul Comunii Berceni, la 30 m de Scoala Mare, Gradinita, Supermarket si 150 m de Baza Sportiva ACS Berceni. Drum asfaltat, **255.000 €;** ☎0766.618.429 madalina.constantin24@yahoo.com

280. **MILITARI** (1-2 min. de tranvai 41-Orsova- zona noua), S.U. 45 mp, curte 616 mp, 2 cam., 1993, la cheie, teren cu casa, toate utilitatile pe teren, in spate latimea este de 22 m, zona foarte buna, negociabil, **135.000 €;** ☎0722.528.996

281. **MILITARI** (Rosu - Crinului) S.U. 280 mp, curte 350 mp, 5 cam., 2008, la cheie, D+P+E deosebita, finisata, 2 livinguri, 3 dormitoare, 3 bai, bucatarie, garaj, toate utilitatile, **280.000 €;** ☎0726.385.622/ 0728.873.202 liviu.andrei@falc-imobiliare.ro

282. **MILITARI** -Gorjului, S.U. 160 mp, curte 90 mp, 5 cam., 2000, la cheie, particular, deschidere 10 ml 2 terase, 5 camere, 4 gr. sanitare, toate utilitatile, actele la zi, intabulare, unic proprietar; **100.000 €;** ☎0731.998.187

283. **MILITARI** Iuliu Maniu, S.U. 1150 mp, curte 150 mp, 2008, la rosu, proprietar, bloc ds+p+3et+t, teren 380 mp, amprenta 240 mp, total utila 1.150 mp + 200 mp terasa, toate actele, aproape metrou si tramvai 41, **800.000 €;** ☎0728.626.797

284. **MILITARI** Rosu S.U. 100 mp, curte 207 mp, 3 cam., 2015, la cheie, P+1, 3 dormitoare, 3 bai, 187 mp construiti, **105.000 €;** ☎0720.592.299

285. **MILITARI** Rosu S.U. 197 mp, curte 500 mp, 4 cam., 2015, in constructie, P+1, constructie la gri, termopane, put, canalizare, crt trifazic, garaj, zona vile, **105.000 €;** ☎0720.592.299

286. **MILITARI** Rosu S.U. 100 mp, curte 302 mp, 4 cam., 2015, in constructie, P+2, supr. constr. 302 mp, 4 dormitoare, living, amprenta 100 mp, constructie la gri, **100.000 €;** ☎0720.592.299

287. **MILITARI** Rosu Apusului Residence, S.U. 100 mp, curte 200 mp, 4 cam., 2015, la cheie, P+1, curte 40 mp, supr. tot. 100 mp, amprenta 52 mp, **75.000 €;** ☎0720.592.299

288. **MILITARI** Rosu, S.U. 115 mp, curte 200 mp, 4 cam., 2016, la rosu, vila duplex, 2 bai, din caramida, p+1+p teren 200 mp, 80 mp amprenta, toate utilitatile, **85.000 €;** ☎0729.158.583

289. **MILITARI** Rosu, S.U. 280 mp, curte 520 mp, 6 cam., 2008, la cheie, vila P+1+M, utilitate+ mobilata lux, 2 garaje, foisor, sistem alarma, camere video, **290.000 €;** ☎0723.523.763

290. **MILITARI** Rosu, Str. Crinului, S.U. 110 mp, curte 170 mp, 4 cam., 2016, la cheie, vand casa tip triplex P+1+P, 3 bai, terasa, balcon, cu toate utilitatile, gresie, faianta, parchet, la alegerea clientului, strada privata, proprietar **79.000 €;** ☎0722.474.624/ 0724.921.338

291. **MILITARI** str. Rasaritului 74, S.U. 160 mp, curte 230 mp, 5 cam., 2007, casa, stadiu constr. finalizat, deschidere teren 12 m, gaze, apa, canalizare, toate utilitatile, **165.000 €;** ☎0761.617.942

292. **MILITARI** Viscolului Residence, Pacii, S.U. 100 mp, curte 160 mp, 4 cam., 2010, in constructie, vila p+1+pod, living + 3 dormitoare, predare la cheie, racordata la toate utilitatile orasului, centrala proprie, obiecte sanitare, g,f , p, finisaje la alegere, 2 locuri parcare, curte, 0% comision, **75.000 €;** ☎0735.513.389

293. **MILITARI,** S.U. 120 mp, curte 350 mp, 4 cam., 2016, la cheie, finalizata de un lux surprinzator la un pret atragator, superstructura grinzi beton, toti peretii caramida Phoroterm 2 bai, centrala proprie, gaze, canalizare http://facebook.com/vilabacu, **66.000 €;** ☎0736.853.525 cpirvu@gmail.com

294. **MILITARI,** Apusului, S.U. 231 mp, curte 240 mp, 5 cam., 2000, la cheie, vila individuala pretabil locuinta, birou, spatiu comercial, **235.000 €;** ☎0722.382.832 contact@erikachica.ro

295. **MILITARI,** Apusului, Bacriului nr. 32, 10 min. metrou, S.U. 160 mp, curte 50 mp, 4 cam., 2016, la cheie, racordata la toate utilitatile, 2 nivele 110 mp+pod mansardabil 55 mp, inaltime 2,7 m, 2 bai, caramida, gletuita, centrala, calorifere, loc parcare, 77.000 €, la cheie 86.000 €, **76.000 €;** ☎0720.482.084

296. **MILITARI,** Chiajna, in continuarea Bd. Uverturii, pe str. I. L.Caragiale nr. 21 S.U. 100 mp, 4 cam., 2016, in constructie, vila individuala P+1 (complex 9 vile), 2 bai, 120 mp construiti, teren 161 mp, la cheie cu reducere 15 % pt. plata cash in avans sau 73.000 euro la alb, **83.000 €;** ☎0799.933.979/ 0762.612.172

297. **MILITARI,** Chiajna, Rosu, Crinului, S.U. 120 mp, curte 250 mp, 4 cam., 2016, la cheie, p+m inalta+ spatiu depozitare, 4 camere, living+baie jos, 3 dorm+2 bai etaj, gaz, apa, canalizarea orasului, curte amenajata, zona super, la cheie, constructie cu simt de raspundere, **107.000 €;** ☎0728.092.281 domoestate@yahoo.com

298. **MILITARI,** Iuliu Maniu stradal, Vulturu, S.U. 253 mp, curte 330 mp, 8 cam., 2008, la cheie, casa p+1 garaj, magazin, terasa, living, bucatarie, 7 dormitoare, 2 gr. sanitare, gresie, faianta, parchet, termopan, utilitati acte ideal after school, pensiune, locuit, **200.000 €;** ☎0721.399.866

299. **MILITARI,** Rosu, Chiajna, S.U. 100 mp, curte 160 mp, 4 cam., 2016, la cheie, casa in ultimile 2 vile, cel mai bun pret din zona, fara comision, finisate la cheie, p+1+pod, curte libera, 3 dormitoare, 2 bai, balcon, 2 parcari, drum asfaltat, toate utilitatile, **68.000 €;** ☎0770.186.870/ 0749.115.511

300. **MILITARI,Rosu** S.U. 110 mp, curte 256 mp, 4 cam., 2016, in constructie, Vila individuala 4 camere, P+1+Pod, teren 265 mp, finisaje calitate, marmura, utilitati, 3 dormitoare, dormitor mare cu dressing si baie, 3 bai, living, bucat,pod, direct proprietar comision 0% **98.000 €;** ☎0749.115.511/ 0770.186.870 contact@vilemilitari.ro www.vilemilitari.ro

301. **MOARA VLASIEI, Peninsula** S.U. 135 mp, curte 500 mp, 5 cam., 2016, la cheie, Caldarusani, ansamblu, direct dezvoltator, P+1, casa 165 mp, 4-5 camere, 3 bai, la cheie, teren 500 mp, vecinatati: Balotesti, Tunari, Pipera, Otopeni, Corbeanca, teren pe lac, zona fabuloasa. **99.900 €;** ☎0769060006 robert@private-broker.ro www.private-broker.ro

302. **MOGOSOAIA** S.U. 178 mp, curte 225 mp, 5 cam., 2007, la cheie, casa se vinde semimobilata (mobila bucatarie, dressinguri in 3 camere, dormitorul matrimonial mobilat complet, pe comanda), toate utilitatile, vecini civilizati. **135.000 €;** ☎0723.295.072 lacramioara_dinulescu@yahoo.com

303. **MOGOSOAIA** Ilfov, zona FRF, S.U. 330 mp, curte 1000 mp, 7 cam., 2005, vila p+1+m, finisata, toate utilitatile, **299.000 €;** ☎0727.374.111

304. **MOGOSOAIA,** S.U. 210 mp, curte 500 mp, 8 cam., 2010, la cheie, limita sector 1 vila constructie 2010 din bca p+1+m cu 8 camere pe teren de 500 mp, deschidere 20 m la strada de 6 m cu utilitati, canalizare, gaze si curent cartier nou de vile, vila la parter finisata, **129.000 €;** ☎0729.158.583 nicu_imob@yahoo.com

305. **MOGOSOAIA,** Ilfov S.U. 334 mp, curte 299 mp, 7 cam., 2003, la cheie, casa 334 mp (7 camere) si teren 299 mp, finisata, **88.000 €;** ☎021.406.91.09

306. **MOGOSOAIA-** S.U. 500 mp, curte 1260 mp, 10 cam., 2000, la cheie, John Deere,superpozitie,vila de lux,2 intrari,teren 1385 mp,amprenta 125 mp,500 mp,9-10 camere,D+P+1+M,3 bai mari cu geam,bucatarie mare,gradina superba paradisiaca,foisor,grill,sistem de irigatie **240.000 €;** ☎0728415944/ 0745540560

307. **MORENI** Pleasa - N. Balcescu 20, S.U. 80 mp, curte 450 mp, 3 cam., 2010, casa, grup sanitar, faianta, gresie, gaze, apa, **15.000 €;** ☎0727.651.001

308. **MOSILOR,** S.U. 120 mp, 4 cam., 1930, la cheie, str. Dimitrie Racovita nr. 37, vila renovata la pret de apartament, zona superba cu vile renovate, vila d+p, 140 mp teren, finisaje noi. Inchiriata pt. restaurant, **200.000 €/;** ☎0731.770.862 walid.otari@franklininvestment.ro www.franklininvestment.ro

309. **MUNCII PIATA,** Vatra Luminoasa, S.U. 200 mp, curte 200 mp, 5 cam., 2012, la cheie, p+1, stradal, centrala proprie, toate utilitatile, cadastru, intabulare, **190.000 €;** ☎0761.532.117/ 0722.542.692

310. **NITU VASILE,** Berceni, Obregia, S.U. 230 mp, curte 160 mp, 6 cam., 2013, la cheie, vila p+1+m, 4 dormitoare, 4 grupuri, pivnita, ac, incalzire pardoseala, materiale premium, zona de vile, **230.000 €;** ☎0728.820.095/ 021.210.76.00/ 0723.460.200 sweethome_imob@yahoo.com www.sweethomeimob.ro

311. **OBOR,** Kaufland, S.U. 90 mp, curte 50 mp, 3 cam., 1980, la cheie, casa de caramida compusa din 3 camere,2 holuri, baie, bucatarie, si pivnita, aflata in zona Obor Kaufland, **70.000 €;** ☎0772.147.459

312. **OLTENITEI,** 10 min. metrou D. Leonida, str. Astrelor, ans. Meteor Residence, S.U. 180 mp, 4 cam., 2015, la cheie, compus din 10 vile insirulte, compuse din subsol partial p+1+ terasa circulabila, finisata la cheie, 3 gr. sanitare, curte, loc de parcare, **100.000 €;** ☎0758.241.197 office@gamainvest.ro www.gamainvest.ro

313. **OTOPENI** duplex, 4 cam., 2 bai, bucatarie, gaze, centrala, amprenta 130 mp teren, total 250 mp lux, ansamblu rezidential, **77.000 €;** ☎0762.744.810

314. **OTOPENI** S.U. 156 mp, curte 235 mp, 4 cam., 2008, la cheie, Odai, P+1, 75 mp/ nivel, 3 grupuri sanitare, amenajat, mobilat, utilat modern, cadastru + intabulare, zona vile, pret discutabil, **127.000 €/;** ☎021.231.23.18/ 0731.144.151

315. **OTOPENI** Calea Bucurestilor, S.U. 256 mp, curte 225 mp, 5 cam., 2010, la cheie, cartier rezidential, P+1+M, teren 225mp, P-136 mp, et. 60 mp, M-60 mp, finisata, gradina amenajata, terase, **275.000 €;** ☎0741.160.332

316. **OTOPENI** Campului, S.U. 60 mp, curte 90 mp, 2 cam., 2014, la cheie, casa P+1, 2 gars cu intrare separata, teren 120 mp, d=12 m, amprenta 30 mp, cu 2 bai, 2 bucatarii, 2 terase de 4 mp fiecare mobilata, **39.900 €;** ☎0724.590.266 steluta.sterpu@eurocityestate.ro

317. **OTOPENI,** 9 Mai, S.U. 350 mp, curte 400 mp, 7 cam., 2006, la cheie, vila P+1+M, amprenta 158 mp, s=400 mp, suprafata teren 600 mp, imbunatatiri, toate utilitatile, living 38 mp, 2 terase, curte amenajata, garaj, **187.000 €;** ☎0724.590.266 steluta.sterpu@eurocityestate.ro

318. **OTOPENI,** Ferme, S.U. 163 mp, curte 511 mp, 7 cam., 2000, la cheie, vila sb+p+e, sb= 19 mp, parter living 28 mp, bucatarie 12 mp, baie, hol, terasa acoperita, garaj, etaj 3 cam, baie, debara. Curte: grătar, magazie, finisaje de calitate, ct, comision 0%, **135.000 €;** ☎0744.648.490 stefimobiliare@yahoo.com www.stefimobiliare.ro

319. **OTOPENI,** Odai S.U. 122 mp, curte 300 mp, 4 cam., 2015, la cheie, p+1+pod, 4 cam., teren 300, gaz, curent, apa, pu, hidrofor, fosa, iluminat, internet, amenajata la cheie, 166 mp supr. desf., zona noua, case locuite, strada 9 m, PUZ 2008, finisata 95.000 €, **95.000 €;** ☎0752.027.782/ 0722.357.297 stefan@nordinvest.ro www.nordinvest.ro

320. **OTOPENI,** Odai, S.U. 125 mp, curte 350 mp, 5 cam., 2015, la cheie, la cheie, negociabil, **86.000 €;** ☎0769.676.010/ 0745.037.469

321. **OTOPENI,** Odai, Celibidache nr. 11, S.U. 150 mp, curte 275 mp, 4 cam., 2016, la cheie, direct particular, P+1+Pod inalt, sc.155 mp + 62 mp pod- optional mansardare. Living (26 mp) + 3 dormitoare, 2 bai, bucatarie. Teren cu dubla deschidere. Finisata la cheie 2016. Toate actele. Libera, **99.500 €;** ☎0722.368.168 marius2806@gmail.com

322. **PACHE PROTOPOPESCU,** Agricultori, Calea Calarasi, S.U. 220 mp, curte 343 mp, 5 cam., 1994, la cheie, supraf. teren 380 mp, amprenta la sol 90 mp, p+2, subsol, semimobilata, d-11 m piscina, renovata recent, 3 gr. sanitare, **340.000 €;** ☎0723.460.200/ sweethome_imob@yahoo.com

323. **PANTELIMON** S.U. 340 mp, curte 515 mp, 6 cam., 2008, la cheie, - Cernica, vila de lux, terase, finisata, mobilata si utilata, aer conditionat, garaj, pivnita, locuri de parcare, spatii verzi, comision 0, **289.000 €/;** ☎0743.777.700 office@rfccity.ro www.rfccity.ro

324. **PANTELIMON** S.U. 184 mp, curte 224 mp, 5 cam., 2012, la cheie, Oras, foarte aproape de Cora, vila pentru 2 familii, P+E+M, (1/2 duplex) din caramida poroterm, living, 4 dormit, 3 bai, 2 bucatarii, camara, dressing, pivnita, garaj, curte amenajata, toate utilitatile. Teren proprietate, **124.500 €/;** ☎0723.198.214 serbanmima@yahoo.com

325. **PANTELIMON** -Ilfov, S.U. 80 mp, curte 240 mp, 3 cam., 2015, proprietar, vand casa, teren 240 mp, amprenta 80 mp, 2 camere, baie, bucatarie, living, posibilitate mansarda + terasa, **48.000 €;** ☎0722.517.965

326. **PANTELIMON** Ilfov, curte 200 mp, casa proprietar, living, 2 dormitoare, hol, bucatarie, baie, apa, canal, lumina, f, g, parchet, **37.000 €;** ☎0723.933.395/ 0767.257.959

327. **PANTELIMON ORAS** Ilfov, 2 cam., casa, hol, bucatarie, baie, apa, canal, lumina, f, g, parchet, **22.500 €;** ☎0723.933.395/ 0767.257.959

328. **PANTELIMON ORAS, S.U. 76 mp, curte 240 mp, 3 cam., 2016, la cheie, casa cu posibilitate de mansardare, amprenta 86 mp, living + 2 dormitoare, baie, bucatarie, terasa, toate utilitatile, proprietate, negociabil, 57.000 €; ☎0770.946.788**

329. **PANTELIMON ORAS,** 3 cam., 2008, casa de vanzare, baie, bucatarie, cu utilitati si 396 mp teren, neg., **43.000 €;** ☎0724.349.849

330. **PANTELIMON ORAS,** S.U. 160 mp, curte 350 mp, 4 cam., 2011, casa de vanzare, finisata, 4 dormitoare, 2 livinguri, 2 bucatarii, 2 bai proprietate, accept si credit Prima Casa, **63.000 €;** ☎0732.073.352

331. **PANTELIMON ORAS,** S.U. 90 mp, curte 336 mp, 4 cam., 2015, la cheie, casa parter cu pod mansardabil, living, 3 dorm, bucatarie si baie. Se vinde la cheie cu obiecte sanitare centrala pe curent si calorifere, daca se doreste racordul si centrala pe gaze se adauga 2.000 €, **55.500 €/;** ☎0754.396.668/ 0727.917.777 office@delpihouse-imobiliare.ro www.delpihouse-imobiliare.ro

332. **PANTELIMON ORAS,** Ilfov, casa, living, 2 dormitoare, bucatarie, baie, apa, canal, lumina, f, g, parchet, **23.500 €;** ☎0723.933.395/ 0767.257.959

333. **PANTELIMON ORAS,** str. Visana 4, casa, living + 2 dormitoare, baie, bucatarie, camera curte, beci, gresie, faianta, parchet, **24.000 €;** ☎0744.116.637

334. **PANTELIMON ORAS,** S.U. 120 mp, curte 350 mp, 7 cam., 2013, vila p+1, amprenta 120 mp, 5 dormitoare, 2 livinguri, 2 bai, bucatarie, terasa, balcon, dressing, acte la zi, proprietar, **53.000 €;** ☎0760.023.472

335. **PANTELIMON ORAS,** Ilfov, curte 300 mp, casa living, 2 dormitoare, bucatarie, apa, canal, lumina, centrala, accept credit, disc., **49.000 €;** ☎0723.933.395/ 0767.257.959

336. **PANTELIMON,** S.U. 114 mp, curte 130 mp, 4 cam., 2016, la cheie, vila 4 camere la cheie, parchet, gresie, faianta, obiecte sanitare in bai, centrala termica, curte interioara, 2 locuri de parcare, direct dezvoltator **107.000 €/;** ☎0743.777.700 office@rfccity.ro www.rfccity.ro

337. **PANTELIMON,** Ilfov S.U. 131 mp, curte 267 mp, 4 cam., 2016, la cheie, unitate duplex lux Lebada Pantelimon, imobil nou, **149.000 €;** ☎0769560255 madalinbobe@gmail.com

338. **PANTELIMON,** Ilfov, S.U. 98 mp, curte 150 mp, 4 cam., 2008, la cheie, proprietar, vila p+1+pod, 3 dormitoare, 2 bai, finisata si utilata complet, 2 locuri parcare. Toate actele, toate utilitatile, **53.000 €;** ☎0733.450.835/ 0723.198.699 cristioann@yahoo.com

339. **PANTELIMON,** Ilfov, Sos. Viilor, S.U. 100 mp, curte 250 mp, 5 cam., 2009, vand urgent casa proprietate BCA, amprenta supraf. 140 mp, utilitati, zona curata, negociabil, **40.000 €;** ☎0724.981.042

340. **PANTELIMON,** Ilfov, Strada Piersicului, S.U. 140 mp, curte 240 mp, 5 cam., 2014, vila terminata, cu un etaj, partial mobilata, moderna, aproape de transport in comun, **82.000 €;** ☎0761.908.917

341. **PANTELIMON,** Lebada, S.U. 300 mp, curte 600 mp, 6 cam., 2014, la rosu, 300 mp, P+pod locuibil, vila la gri, gaze, electricitate **123.000 €;** ☎0721.275.684

342. **PANTELIMON,** oras, S.U. 60 mp, curte 240 mp, 3 cam., 2016, la cheie, zona noua de vile, strada asfaltata, parter cu pod mansardabil intr-un duplex, living, 2 dormitoare, bucatarie si baie, finisata modern, toate utilitatile bransate, canalizare, gaze, centrala, cadastru, **51.000 €;** ☎0754.396.668/ 0727.917.777 office@delpihouse-imobiliare.ro

343. **PANTELIMON,** sos. Cernica, S.U. 300 mp, curte 248 mp, 4 cam., 2010, la cheie, vila superba de vanzare in Pantelimon, sos. Cernica, vila se vinde la cheie, pretul negociabil, **250.000 €;** ☎0784.674.402/ 0769.746.433 ilincagrosu2@gmail.com

344. **PIETRELE SAT** Jud. Giurgiu, comuna Baneasa, curte 1850 mp, 6 cam., casa, bucatarie de vara mare, fantana proprie, vita de vie, pomi fructiferi, stradal, **80.000 L;** ☎0722.654.176

345. **PIPERA** S.U. 320 mp, curte 500 mp, 6 cam., 2005, la cheie, Scoala Americana, vila superba, finisaje lux, renovata 2014, d+p+e, s. constr. 340 mp, mobila noua, 4 dormitoare, 4 bai, bucatarie, living- dining, birou, sala sport, crama, toate utilitatile, padure, **340.000 €/;** ☎0729.611.595/ 0733.633.100

346. **PLOIESTI, Ph, parc Eminescu, S.U. 187 mp, curte 60 mp, 5 cam., 2016, tip duplex p+2, vedere parc Eminescu, proprietar, 139.000 €; ☎0727.939.104**

347. **POPESTI LEORDENI,** S.U. 110 mp, curte 140 mp, 4 cam., 2010, la cheie, particular, vila P+1, living, 3 dormitoare, 2 bai, bucatarie, toate utilitatile, discutabil, **42.000 €;** ☎0784.678.237/ 0760.101.824

348. **POPESTI LEORDENI,** S.U. 750 mp, curte 1000 mp, 6 cam., 2012, la cheie, proprietar vand teren 1.000 m cu casa in Popesti Leordeni (Fermei). Relatii la telefon, rog seriozitate, exclus agentii, **790.000 €;** ☎0786.869.433 ltricrolux@gmail.com

349. **POPESTI LEORDENI,** S.U. 116 mp, curte 60 mp, 3 cam., 2016, la cheie, vila P+E+Pod, living open space cu bucataria, 2 dormitoare, scara betonata, pod de 32 mp, se vinde cu finisaje la alegere. Bransarea individuala, acces metrou Dimitrie Leonida. Reduceri la plata cash, **74.900 €;** ☎0736.772.395

350. **POPESTI LEORDENI,** S.U. 220 mp, curte 160 mp, 5 cam., 2017, in constructie, vila tip mediteranean, 5 cam.220mp utili, dec.a, curte 160mp, 2 parcari, 3 bai, 2 balcoane de 7 mp, 2 terase 60 mp, toate utilitatile, caramida, termosistem, pozitie strategica la sos. Leordeni, zona de case, **125.000 €;** ☎0745410365

351. **POPESTI LEORDENI,** iesire, complex Allegria Oltenitei, S.U. 150 mp, curte 300 mp, 5 cam., 2016, la cheie, casa individuala, p+m, predare la cheie, toate utilitatile bransate curent, gaze, apa/canal, instalatii electrice, sanitare, centrala Viesmann, calitate, **88.000 €;** ☎0756.676.510

352. **POPESTI LEORDENI,** langa Sos. Oltenitei, S.U. 90 mp, curte 28 mp, 3 cam., 2016, la cheie, situata intr-o zona de vile, cu p+1+m, living spatios, bucatarie, 2 dormitoare, mansarda open space, finisaje deosebite, contorizare individuala, loc de parcare inclus, **66.000 €;** ☎0741.020.833 m.daniela@ariahomes.ro

353. **POTIGRAFU** S.U. 130 mp, curte 2987 mp, 4 cam., 2010, la rosu, casa si teren, casa este pe structura beton si BCA cu termosistem. Instalatii electrice si sanitare, incalzire trase. Gaze la poarta. Electricitate. Pret inca user neg., **60.000 €;** ☎0744.545.462 viorel@consult-mob.ro

354. **POTLOGI,** Dambovita, 50 km Bucuresti, casa + teren 1.160 mp, facilitati, negociabil. Relatii: ☎021.233.83.47/ 0724.095.707

355. **PRAHOVA,** S.U. 90 mp, la rosu, vand casa la 38 km de Bucuresti, p+m, apa, curent, **23.000 €;** ☎0784.511.003

356. **PRAHOVA,** langa Campina sau Valenii de Munte, S.U. 120 mp, curte 500 mp, 5 cam., 2015, la cheie, case/ vile la cheie, izolate, termopane, incalzire centrala, apa, curent, g, p, f, usa metalica, peisaj, aer, liniste, teren ingradit, la asfalt, preturi incepand cu (vezi site: www.vilaprahova.ro); **30.000 €;** ☎0769.734.755 iliescu_nicu2000@yahoo.com www.vilaprahova.ro

357. **PREDEAL** -Brasov, str. Eroilor, S.U. 280 mp, curte 800 mp, 6 cam., 2000, vila Cioplea, stadiu nou, dec.a, **195.000 €;** ☎0721.000.150

358. **PRELUNGIREA GHENCEA** - Cartierul Latin, S.U. 125 mp, curte 360 mp, 4 cam., 2015, vand vila individuala str. Iernii, vila noua p+1e+pod, construita din caramida Cemacon EvoCeramic, izolata cu polistiren de 10cm, suprafata construita 156,50mp, teren 400mp, dec.a. **118.990 €;** ☎0762.045.807 predicaflorin@ymail.com

359. **PRELUNGIREA GHENCEA Verii, in spatele C. Latin, S.U. 110 mp, curte 51 mp, 4 cam., 2016, la cheie, 100 m RATB 122 si 222, finisata, disponibila imediat, acte la zi, finisaje la alegere, acces securizat, P+1, gradina amenajata cu gazon, 73.400 €; ☎0762.036.921/ 0725.740.901 riganea@gmail.com**

360. **PRELUNGIREA GHENCEA,** S.U. 140 mp, curte 400 mp, 4 cam., 2016, la cheie, particular, finisaje de lux, curte 400 mp, toate utilitatile, caramida Porotherm, sector 5, la 150 ml de transport in comun, gradinita si scoala, pret negociabil, **189.000 €;** ☎0722.309.215/ 0729.882.590 cristian_mihai_el@yahoo.com

361. **PRELUNGIREA GHENCEA,** S.U. 140 mp, curte 400 mp, 4 cam., 2016, la cheie, particular, vila deosebita, curte 400 ml, 2 locuri parcare, caramida Porotherm, izolatie, finisaje lux, apa si canal, la 150 ml de transport in comun, gradinita si scoala, merita vazuta, **189 €;** ☎0722.309.215/ 0729.882.590

362. **PRELUNGIREA GHENCEA, S.U. 109 mp, curte 27 mp, 4 cam., 2016, la cheie, vila 4 camere la cheie, 2 minute transport in comun, finisata complet, centrala proprie, 2 bai echipate complet, toate utilitatile orasului, 2 locuri de parcare, 2 balcoane. 71.900 €; ☎0728.988.632/ 0727.592.696 adicraciun99@yahoo.com**

363. **PRELUNGIREA GHENCEA, S.U. 108 mp, curte 27 mp, 3 cam., 2016, la cheie, vila complet finisata, disponibila imediat, tip duplex, scara interioara. Totul nou, cu finisaje deosebite, centrala proprie. Gradina 27 mp ingradita, gazon si gresie de exterior, 71.900 €; ☎0725.225.369/ 0730.831.283 ganeaadi06@gmail.com**

364. **PRELUNGIREA GHENCEA,** S.U. 125 mp, 4 cam., vila individuala, teren 330 mp, p+1, finisata la cheie, gaz, curent, zona de vile; ☎0749.233.924

365. **PRELUNGIREA GHENCEA,** S.U. 150 mp, curte 60 mp, 2011, la cheie, vila p+1, lux, 2 dormitoare, 2 bai, living, dressing din caramida, centrala, p, t, jaluzele, terasa, 2 locuri parcare, ac, cadastru, intabulare, **85.000 €;** ☎0722.295.546

366. **PRELUNGIREA GHENCEA,** Cartierul Toamnei, S.U. 110 mp, curte 175 mp, 4 cam., 2016, la cheie, dezvoltator-16 vile- parter, etaj si pod masardabil RATB 122, 222, gaz, curent,apa si canalizare (Apa Nova), cablu si internet, acc.credit, **85.000 €;** ☎0721.883.636/ 0722.400.220 ionut.gabor@gmail.com

367. **PRELUNGIREA GHENCEA,** str. Toamnei, S.U. 220 mp, curte 434 mp, 5 cam., 2012, la cheie, dormitoare casa 4 la cheie, p+1+pod, dormitor la parter, stradal, toate utilitatile, centrala termica condensatie, living 40 mp, 3 bai complet utilate, finisaje 2016, sistem irigatie, **137.000 €;** ☎0736.344.200 bogdanursu46@gmail.com

368. **PROGRESUL,** C.F.R, S.U. 150 mp, curte 220 mp, 4 cam., 1989, la cheie, casa la curte, toate utilitatile, pret convenabil; ☎0721.700.292

369. **PROVINCIE** vand/ schimb convenabil vila P+1 utilata contra locuinta in Bucuresti, eventual cu datorii la intretinere; ☎0740.535.916

370. **PUCHENI,** 2 cam., casa din boltari, baie, bucatarie, teren total 60 mp, arata bine imbunatatita, gaze la poarta, **24.000 €;** ☎0768.798.177

371. **RAHOVA Armistitiului, S.U. 80 mp, curte 150 mp, 4 cam., izolata, curte amenajata, 55.000 €; ☎0761.616.742**

372. **RAHOVA PIATA, particular, 3 camere, baie, singur curte, constructie 40 mp, total teren 157 mp, libera, locuibila, necesita zugraveli, utilitati, deschidere teren la strada 1,5 m, interior 10x14 m, acte proprietate, curate, accept agentii, 28.700 €; ☎0762.105.014**

373. **RAHOVA,** S.U. 300 mp, 2006, casa la curte, teren 800 mp, cash sau rate la proprietar, rate+ **150.000 €;** ☎0726.342.814/ 0761.444.394

374. **RAHOVA,** S.U. 107 mp, curte 300 mp, 3 cam., 1950, la cheie, casa singur curte, baie, bucatarie, pivnita, centrala proprie, toate utilitatile, caramida cu planseu de beton, **125.000 €;** ☎0744.358.434 nedcom.imob@gmail.com

375. **RAHOVA,** 4 cam., particular vand casa la curte, baie, bucatarie, garaj, apa, canal, gaze; ☎0736.339.089

376. **RAHOVA,** Margeanului, S.U. 205 mp, 1980, la cheie, sc= 80 mp, ds. 15 m, caramida, pivnita pe toata suprafata casei, crama, g, f, p, termopan, centrala, baie, bucatarie, disc., **81.000 €;** ☎0730.421.581

377. **RAHOVA,** pe strada Ungheni, S.U. 260 mp, curte 100 mp, 5 cam., 2011, la cheie, vila p+1e+m constructie noua, gresie, faianta, parchet, centrala, 3 grupuri sanitare, nemobilata, disponibila imediat, **142.000 €;** ☎0742.090.990 superbkids@gmail.com http://www.vilabucuresti.simplesite.com

378. **RAHOVA,** strada Rachitari nr. 27, S.U. 220 mp, 1958, demolabila, casa batraneasca; ☎0734.969.265/ 021.686.03.74/ 021.745.25.87

379. **RAHOVA,** zona Teius, str. Valeni nr. 14, S.U. 80 mp, curte 80 mp, 3 cam., 1950, demolabila, vand casa batraneasca, toate utilitatile, 2 corpuri (reconsolidare) sau locuit, 160 mp teren, 80 locuibili, garaj, **32.000 €;** ☎0735.699.513 casedevanzare59@yahoo.com

380. **RASUCENI,** localitate, rurala, S.U. 1000 mp, curte 2000 mp, 4 cam., 1947, la cheie, casa si teren 2.000 m patrati, cu teren arabil 1.000 m patrati. Casa in conditii bune, renovata, 4 camere cu put in curte la 15 m cu tuburi. Terenul este zona arabila cu sol sanatos si nepoluat, **10.000 €;** ☎0724436302 gh_nastase@yahoo.com

381. **RAZVAD,** Dambovita S.U. 320 mp, curte 1705 mp, 6 cam., 2001, la cheie, teren 1705 mp intravilan + casa (320 mp), extinsa in 2001, **90.000 €;** ☎021.406.91.09

382. **ROSU,** Chiajna S.U. 190 mp, curte 520 mp, 5 cam., 2010, la cheie, vila cu teren 520 mp, suprafata locuita 120 mp, suprafata construita la sol 240 mp, parter + etaj: 3 dormitoare, 3 bai, 2 balcoane, living, birou, particular, toate actele in regula.Oferta foarte buna, **170.000 €;** ☎0753.042.210/ 0752.446.757

383. **RUCAR** zona, S.U. 140 mp, curte 400 mp, 4 cam., 2002, la cheie, casa cu etaj, la munte, suprafata locuibila 140 mp, teren 400 mp, terasa 20 m, 4 sormitoare, centrala pe lemne, utilitati, complet mobilata, pozitie excelenta; ☎0745.041.223/ 0756.804.528

384. **SABARENI,** 3 cam., casa, baie, bucatarie, pod mansardabil, teren 520 mp, **59.000 €;** ☎0733.683.445

385. **SABARENI,** curte 500 mp, p+1+pod, 132 mp util+ pivnita, terasa, balcoane, **74.000 €;** ☎0733.683.445

386. **SABARENI,** Padurea Cereanca, 4 cam., p+1+pod, dependinte, finisata, **59.000 €;** ☎0733.683.445

387. **SABARENI,** semicentral, S.U. 120 mp, curte 500 mp, 4 cam., finisata, **70.000 €;** ☎0733.683.445

388. **SALAJ** Carlibaba, S.U. 40 mp, curte 215 mp, 3 cam., 1980, proprietar, baie, bucatarie, hol, apa, canalizare, gaze la poarta, deschidere 11 m, **43.000 €;** ☎0728.901.911

389. **SALAJ** Complex, 4 cam., batraneasca, lumina, constructie caramida, suprafata 263 mp, acte la zi, cash, **34.000 €;** ☎0764.522.941/ 0720.463.340

390. **SALAJ,** sector 5, 3 cam., vand casal semi stradal, zona linistita, casa este la cheie, lux, constructie noua, baie, bucatarie, **46.000 €;** ☎0785.439.746

391. **SARATA MONTEORU,** S.U. 760 mp, curte 2960 mp, 12 cam., 2009, la cheie, pensiune 3 stele in centrul statiunii, complet mobilata si utilata, incalzire centrala, panouri solare, teren standard tenis/minifotbal cu gazon artificial si nocturna, garaj 3 loc, parcare 12 loc; **290.000 €/;** ☎0762.202.430 danmiha@gmail.com

392. **SAT CROVU,** Dambovita, S.U. 98 mp, curte 1500 mp, 3 cam., 2005, vand casa caramida + anexe, livada, negociabil; ☎0728.731.886

393. **SCHEIUL DE JOS** nr. 7, sector 2 S.U. 280 mp, 2 cam., vand casa curte cu baie **75.000 €;** ☎0784.644.032

394. **SEBASTIAN.** S.U. 80 mp, curte 420 mp, 3 cam., 1960, la cheie, Vand casa zona Sebastian BRD, toate utilitatile, apa, gaze, canalizare, CT, termopane, izolata, renovata 2014, beci, gradina 150 mp. Zona foarte linistita, 4 statii pana la Unirii. Proprietar. **127.000 €/;** ☎0724.507.354

395. **SECTOR 1** Navigatiei 78, S.U. 100 mp, curte 800 mp, 4 cam., vila p+1, cu toate utilitatile, vie, livada, **1.500.000 €;** ☎0745.084.227

396. **SECTOR 1, Navigatiei 78, S.U. 100 mp, curte 800 mp, 4 cam., vila cu toate utilitatile, garaj, magazie de zid, vie, pomi fructiferi, pret neg.; ☎0745.084.227**

397. **SERBAN VODA CALEA** S.U. 60 mp, curte 100 mp, 3 cam., 1940, la cheie, casa la curte (curte comuna), stradala, baie, bucatarie, imbunatatiri, gresie, faianta, termopan, centrala, aer conditionat, usa metalica. La 10 min atat de metrou Timeretului cat si de metrou Unirii; ☎0735.785.344/ 0768.163.589

398. **SILISTEA SNAGOVULUI** supraf. totala constructie 195.20 mp, teren 1134 mp, centrala gaze + lemne, aer cond., parchet, usa metalica, camin cu hidrofor **39.500 €;** ☎0744.500.156

399. **SILISTEA SNAGOVULUI,** 4 cam., 1987, central, casa, bucatarie, garaj, grup sanitar, gaze 2 focuri, pomi fructiferi, teren 1.000 mp; ☎0728.011.992/ 021.725.58.89

400. **SLOBOZIA MOARA** Dambovita, la 37 km de Bucuresti, vand casa complet mobilata si dotata si curte amenajata, 512 mp sau schimb cu garsoniera, Bucuresti; ☎0768.051.941

401. **SNAGOV** S.U. 150 mp, cur

Imobiliare vânzări TERENURI

40. BOLINTIN DEAL, Ulmi, Joita, Gradinari, 1000 mp, d. 20 m, intravilan, langa paduri, lacuri, rauri, vile, accept rate, proiect+ avize gratuite, proprietar Mihnea, diverse locatii, suprafete, 2-8 €; ☎0730.644.632 www.casa-mihnea.ro

41. **BOLINTIN-DEAL,** Giurgiu, A1, km 23, 9000 mp, intravilan, d- 57/202, zona industriala, utilitati, pret negociabil mp; ☎0726.041.521

42. **BRAN** -jud. Prahova, Bran poarta, 2500 mp, intravilan, particular vand teren in Bran Poarta la 1,5 km de Castel, utilitati gaz, electricitate la poarta, panorama deosebita, neg., **15 €;** ☎0722.571.100

43. **BRAN** -Predelut, jud. Brasov, 3300 mp, intravilan, teren vanzare; ☎0722.245.241

44. **BRASOV,** Podul lui Grid, nr 31, 6080 mp, d. 40 m, intravilan, proprietar, utilitati langa teren, cu drum de acces in Poiana prin spate, ingradit, pretul pietei; ☎0756.522.777 remuscamil@yahoo.com

45. **BRASOV,** Sanpetru, Brasov, central, 400 mp, intravilan, particular, vand teren utilitati in apropiere, desc. 20/20 m, disc., **8.000 €;** ☎0764.938.735

46. **BREAZA** Adunatii, 750 mp, intravilan, teren, central drept stradal, utilitati (curent electric, apa), zona superba, cadastru, **10 €;** ☎0722.871.000

47. **BREAZA** Adunatii, 1950 mp, intravilan, teren, livada, stradal, cadastru, **8 €;** ☎0722.871.000

48. **BREAZA, Nistoresti, 450 mp, d. 12 m, intravilan, TEREN, proprietar, 450 mp/12+90 mp acces, sau tot terenul (4 loturi) - 1.900 mp/ 35-14.500 Euro, la 100 m padure - zona superba, utilitati, acte, disc. 4.500 €; ☎0736.890.449/ 0744.352.559**

49. **BREAZA, Ph, 1420 mp, d. 19 m, intravilan, 2 studii geo, proiect casa, utilitati, neg., 12.000 €; ☎0723.441.411**

50. **BUCURESTI** in cartierul 23 August - Catelu, 1179 mp, d. 24 m, intravilan, teren intravilan 1.179 mp, **57.000 €;** ☎021.406.91.09

51. **BUCURESTI** Minervei sector 1 nr. 78A 347 mp, d. 3 m, intravilan, 374.17 mp pe care se afla o constructie (demolabila) din caramida, ocazie, exista urbanism cadastru, intabulare, gata de vanzare, **70.000 €;** ☎0722.129.252 grupfinanciar@gmail.com

52. **BUCURESTI,** 1000 mp, d. 20 m, intravilan, proprietar vand teren constructii, liber, imprejmuit, situatie juridica clara, cadastru, intabulare, POT max 60%, CUT 2,5, **425 €;** ☎0753.322.968 dpop06062016@gmail.com

53. **BUCURESTI-MAGURELE,** cartier nou, zona superba, limita secTOR 5 pana in centura, acces rapid, 300 mp, d. 14 m, intravilan, proiect derulare, vino sa vezi si vei ramine, loturi intre vile noi, 3x300 mp str. Lalele, proprietar, liniste, construieste casa ta acum, **9.900 €;** ☎0768.066.217/ 0722.895.090 protar2004@yahoo.com

54. **BUCURESTII NOI** Jiului, str. Gloriei, 360 mp, d. 12 m, casa demolabila, d. 12 m la str. Gloriei, 30 m la str. Movilitei, **90.000 €;** ☎0723.254.452 imobliart@gmail.com

55. **BUCURESTII NOI,** 365 mp, d. 12 m, intravilan, teren. Tel.; ☎0769.995.113

56. **BUCURESTII NOI,** stradal, zona Doi Cocosi, sector 1, 524 mp, d. 37 m, intravilan, dubla deschidere, imprejmuit, apa, canalizare, cu autorizatie de construire p+4. Bucuresti Targoviste 101 colt cu str. Ramurele, **175.000 €;** ☎0724.545.953

57. **BUDESTI** Calarasi, 20000 mp, d. 45 m, extravilan, deschidere la drum aflat la 15 km de Centura Bucurestiului. **2 €/mp;** ☎0722.735.537

58. **BUFTEA** Samurcasi, 500 mp - 1.400 mp, diferite suprafete, gaze, curent, construibile, 25 euro/mp, Peris, str. Polona 6.000mp, gaze, curent, apa, asfalt, 20 euro/mp, disc.; ☎0730.013.444

59. **BUFTEA Viilor, 3400 mp, d. 18 m, intravilan, teren cu toate utilitatile, 40 €/mp; ☎0767.932.323**

60. **BUFTEA,** 9000 mp, d. 900 m, intravilan, P+2 sau hale D = 39 ml. 7 euro/mp, 3.600 mp intravilan, toate utilitatile, dezmembrabil 18 euro/mp; ☎0720.337.658

61. **BUFTEA,** 1500 mp, d. 17 m, intravilan, teren casa, 500 m, lac, padure, in apropiere, utilitati, neg., ☎0761.988.151

62. **BUFTEA,** Gara, Liceu, vizavi Rombiz, sos. Tamasi, 6100 mp, d. 22 m, intravilan, distanta fata de liceu 1.800 m, plan 2, T20, P226/2, acces pe drum de pamant, distanta 500 ml de retea curent casa-padure, CU=P+2et, CF; zona noua de terenuri si variante, minim 40% cash + varianta/e, **5 €;** ☎0766.291.292 peiadaniel@gmail.com

63. BUFTEA, langa lac si palat Stirbei, 4600 mp, d. 67 m, la sosea pavata, toate utilitatile; ☎0744.669.223/ 021.313.25.64

64. **BUFTEA,** langa, 500 m, 1500 mp, d. 17 m, intravilan, teren casa, lac, padure in apropiere, utilitati, pretul zonei negociabil; ☎0761.988.151

65. **BUTIMANU,** Bilciuresti Dambovita 35 km de Bucuresti, 20000 mp, d. 41 m, intravilan, 1.000 m pana la case si asfalt, ideal parc fotovoltaic, cartier locuinte, Karting, aerodrom planoare, microferma, intravilan curti constructii si variante automoto-ATV+diverse 10.000 € cash+varianta, **2 €;** ☎0766.291.292 peiadaniel@gmail.com

66. **BUTIMANU,** judetul Dambovita, 23000 mp, d. 15 m, intravilan, teren Lucianca T44, Adventura Park; ☎0722.627.822

67. **CALARASI** Padurea Popesti, 10000 mp, d. 25 m, extravilan, padure stejar, populata cu fazani, iepuri, capioare, loc vanatoare a AGVPS. **2 €/MP;** ☎0727.252.796/ 0722.735.537

68. **CALARETI** sat, Fundulea 1000 mp, d. 23 m, intravilan, teren de casa luminos direct la lac, put de adancime, gard lemn, porti fier forjat, pomi fructiferi, stalp lumina electrica in poarta, merita vazut, **10.300 €;** ☎0764.661.805 eucelbun@gmail.com

69. **CASA** 2100 mp, d. 30 m, intravilan, + teren, 50 km de Bucuresti, proprietar, pret negociabil, **8.000 €;** ☎0728.326.445

70. **CATEASCA,** A1 km 94, 13326 mp, d. 114 m, intravilan, acces drum asfaltat, doua blocuri la rosu P+2 construite pe teren, potential economic deosebit datorita pozitionarii. Ideal pentru dezvoltare si investitie. PUZ zona S+P+3. Merita vazut, **110.000 €;** ☎0726.444.496 office@eisol.ro www.eisol.ro

71. **CERNICA** -Ilfov, 500 mp, d. 10 m, intravilan, Manastire, str. Revedere, gard beton+ plasa, drum asfaltat, utilitati: gaze, curent electric, apa, canalizare la poarta, cad., intab., super pret/ mp, **65 €;** ☎0744.644.126

72. **CERNICA** Pantelimon str. Gradinarilor, 1000 mp, d. 30 m, intravilan, diferite suprafete preturi avantajoase **1 €;** ☎0721.275.684

73. **CERNICA,** 5000 mp, d. 71 m, intravilan, particular vand teren, certificat de urbanism, mp **10 €;** ☎0728.201.509

74. **CERNICA,** acces lac, 700 mp, d. 24 m, intravilan, particular, locatie superba, intravilan, intre lac si padure, la 800 m de M. Cernica, soseaua principala, apa(canalizare), gaze, electricitate, acces lac, deschidere 24m, vecini f. civilizati, ingradit, **70.000 €;** ☎0744.383.398/ 0722.333.456 mircea.plates@gmail.com

75. **CHIAJNA** Rosu, Dudu, 10000 mp, d. 20 m, intravilan, 10.000 mp + 6 blocuri P+2+M in diverse stadii, autorizatie pentru 9 blocuri in total, bransamente apa + gaze si post trafo platite, str. Tineretului, langa Militari Residence, urgent, **1.500.000 €;** ☎0753021710 fam.suditu@gmail.com

76. **CHIAJNA, Ilfov, Rosu, str. Gospodari 16, 8000 mp, d. 60 m, intravilan, teren zona rezidentiala pe malul Lacului Morii in vecinatatea padurii Rosu, acces la lac, 290 L; ☎0740.905.122**

77. **CHIAJNA,** str. Orhideelor, 940 mp, d. 42 m, intravilan, vanzare teren pe strada cu vile noi construite, utilitati, acces din str. asfaltata, cu canalizare, gaze, curent, **85.000 €;** ☎0729.158.583 nicu_imob@yahoo.com

78. **CHITILA,** 575 mp, d. 19 m, intravilan, Str. Aurel Vlaicu, curent electric, iar canalizarea si gazele sunt la poarta, strada liniestita, zona de case si vile, 67 euro/ mp, **38.500 €;** ☎0722.859.200/ 0723.399.229

79. **CHITILA,** Tartasesti-Brezoaele/ Chiajna-Brezoaele, 25 de minute de Bucuresti, 2500 mp, d. 10 m, intravilan, teren curti-constructii, cu doua iesiri, cu posibilitate de construire imediata, terenul este liber. Apa si canalizare, curent, maxi taxi in fata, ocazie, **20.000 €;** ☎0752.289.029

80. **CHITILEI SOSEAUA** -str. Mihai Viteazul nr. 84, sector 1, teren 542 mp, desc. 16 m si casa 2 camere- renovabila, toate facilitatile la poarta, pret/ mp, **125 €;** ☎0760.404.038

81. **CIOLPANI,** 5000 mp, d. 20 m, intravilan, are deschidere la DJ 101C (sos. Silistea Ciolpani) adica drumul care duce la Silistea Snagovului. Stalpul de curent e langa teren. In stanga lui s-a construit o casa, **8 €;** ☎0725.225.115

82. **CIOLPANI, 5000 mp, d. 25 m, intravilan, teren, 25 x 200, drum care leaga DN1 de Silistea Snagov, cadastru, apa, electricitate, teren inconjurat de vile si padurea Snagov, 28 €/; ☎0723.362.112/ 0724.261.323**

83. **CIOLPANI, 5000 mp, d. 25 m, intravilan, teren, 25 x 200, drum care leaga DN1 de Silistea Snagov, cadastru, apa, electricitate, teren inconjurat de vile si padurea Snagov, 28 €/; ☎0723.362.112/ 0724.261.323**

84. **CLINCENI** 2000 mp, d. 22 m, intravilan, 150 mp, constructie caramida, proprietatea se afla in Ciurari zona pod Ciioraganla intre case locuite si are deschidere la liziera si raul Ciorogarla, **65.000 €;** ☎0743.178.420 rubendiscalicau@yahoo.com

85. **CLINCENI,** Olteni, stradal, 10 min. de centura, 2000 mp, d. 22 m, intravilan, intre case, strada asfaltata, imprejmuit, gard cu stalpi de beton, acces auto, bonus casa de caramida, acoperita cu tabla, racordata la utilitati **64.900 €;** ☎0721.019.959 respectimob@yahoo.ro

86. **COLENTINA** - Depou, 400 mp, d. 14 m, toate utilitatile, casa batraneasca, urbanis, P+2+M, ocazie, mp **220 €;** ☎0732.698.434/ 0763.523.436

87. **COLENTINA,** Carrefour, 348 mp, d. 20 m, intravilan, pe colt, 20m/ 17m, inclusiv ac si proiect faza PAC s+p+1e+2er, 3 dormitoare, sc. 120 mp, su. 165 mp, apa, canal, gaz,curent 380V, prop, cadastru, intabulare, zona de case, unic prop, POT 45%; CUT 0,9, **80.000 €;** ☎0735.698.910 bhn_02@yahoo.com

88. **COLENTINA,** Fundeni, 1000 mp, d. 24 m, casa demolabila, ocazie, mp **220 €;** ☎0732.698.434/ 0763.523.436

89. **COMUNA ADUANTII COPACENI,** jud. Giurgiu, la 10 km de Bucuresti, 3000 mp, intravilan, d- 60,50, cu casa 5 cam., renovabila sau demolabila, 300 pomi fructiferi, vita de vie, asfalt, **23.000 €;** ☎0731.518.841

90. **COMUNA BERCENI** zona verde, liniistita, la 1,5 km de iesirea din comuna, 1000 mp, d. 17 m, intravilan, ultimele 4 loturi vedere lac (lacul Berceni II), intravilan, urbanism p+2, direct proprietar, posibil rate, **9 €;** ☎0722.707.400/ 0755.046.640

91. **COMUNA BERCENI,** 380 mp, d. 18 m, intravilan, loturi cartier rezidential intravilan construibil cu utilitati: gaz, curent electric, acces din asfalt , drumuri amenajate. Terenul este situat pe str Calugareni. Actele sunt la zi. Merita vazut, **10.900 €;** ☎0725.420.950

92. **COMUNA BERCENI,** 420 mp, d. 15 m, extravilan, pretabil pentru constructie casa. Utilitati existente: curent electric. Acte: cadastru si intabulare, **10.500 €;** ☎0727.774.364/ 0726.159.257 andraboldea@yahoo.com

93. **COMUNA BERCENI,** iesire, la intrare in Dobreni, la 300 m de sosea, 600 mp, d. 28 m, intravilan, de la 2.800 €, lot de 300 mp la loturi de 600 mp 5.500 si in rate la particular, urgent, **5.500 €;** ☎0769.673.388

94. **COMUNA BERCENI,** Ilfov, Miorita, 250 mp, d. 13 m, teren pentru casa, la o distanta de 1,5 km de centura Bucurestiului, **9.000 €;** ☎0732.215.333

95. **COMUNA BERCENI,** la 6 km de Bucuresti, 315 mp, d. 17 m, intravilan, curent inclus si iluminat strada, 400 mt de asfalt, zona noua in dezvoltare cu case noi in constructie, cartier rezidential ingradit, posibilitate rate direct la proprietar 24 luni, diferite zone, proprietar, **7.900 €;** ☎0729.039.273 cristian@comunaberceni.ro www.rate-laproprietar.ro

96. **COMUNA COPACENI,** jud. Ilfov, 2245 mp, d. 34 m, extravilan, teren, cadastru, intabulare, pret 5 €/ mp, negociabil, **5 €;** ☎0745.087.466 ruxy_mada@yahoo.com

97. **COMUNA CORBU** Constanta Litoral 30000 mp, d. 450 m, extravilan, proprietar, sola A294/46, intabulat, intre plaja si sat, 4 €/mp neg., zona cu potential investitional, preturi de la 2,5 la 35 €/mp, **4 €;** ☎0723.342.901

98. **COMUNA DRAGOS VODA,** jud. Calarasi, agricol, vand 5 hectare de pamant, pret pe hectar **35.000 L;** ☎0761.736.005

99. **COMUNA FRUMUSANI** sat Postavari, 300 mp, d. 10 m, intravilan, teren, cadastru, intabulare, certificat urbanism, proprietar, stradal, posibilitate extindere, neg., **4.700 €;** ☎0726.584.137

100. **COMUNA GURBANESTI,** jud. Calarasi, agricol, teren extravilan 6,5 hectare, zona bogata agricol, proprietar, disc., pret/ hecatar, **17.000 L;** ☎0724.519.042

101. **COMUNA JILAVA, str. Garii, nr. 112, ocazie, proprietar inchiriez/ vand teren + spatii comerciale (fosta fabrica confectii si atelier mecanic). Toate utilitatile, teren: 4.000 mp, spatii comerciale: 2.000 mp; ☎0758.060.437**

102. **COMUNA PANTELIMON,** Blv. Biruintei, langa padure, 720 mp, d. 17 m, intravilan, teren situat intre vile, zona liniistita la 150 m de DN 3. Agentie, acte pregatite pt vanzare, **40.000 €;** ☎0762.093.000

103. **COMUNA PERIS Ilfov 1030 mp, intravilan, proprietar vand teren pret neg.; ☎0721.786.238**

104. **COMUNA POIANA CAMPINA,** sat Pietrisu, 5000 mp, d. 47 m, intravilan, teren, zona pitoreasca, ideal pensiune, casa de vacanta, vila etc. Nu ezitati sa sunati, **95.000 €;** ☎0763.523.436 mughe74@yahoo.com

105. **COMUNA TATARU,** strada principala, Prahova, 2170 mp, d. 58 m, intravilan, oaza de oxigen. Teren cu pomi fructiferi pe rod si cu parau la baza terenului. Amplasament: Prahova, Comuna Tataru, sat Tataru, zona rustica.Teren cu deschidere 58 ml chiar la sosea, **7.500 €;** ☎0729.041.401

106. **COMUNA VIDRA,** sat Cretesti, Ilfov, 615 mp, d. 47 m, intravilan, teren in vatra satului, ideal construire casa, facilitati: autobuz RATB, gradinita, scoala generala, liceu, dispensar, 11 km de Gara Progresu, gaze, curent, canalizare si asfalt, merita, **10.900 €;** ☎0724.361.202 gburtan@yahoo.com

107. **COMUNA VULTURU,** sat. Vulturu, 1100 mp, d. 42 m, intravilan, teren intravilan, cu acces din 2 strazi, parcelabil, ideal pentru constructia a 2 case, suprafata 1.100 mp, **28 €;** ☎0723.704.805 ionuttoader8585@yahoo.com

108. **COPACENI** Ilfov, 800 mp, intravilan, teren zona vile, deschidere 16/63, gaze, apa, canalizare, lumina in fata, **10.000 €;** ☎0734.349.333

109. **CORBEANCA** Prisma, stradal la DN1, langa Hornbach, 14500 mp, d. 52 m, intravilan, vad comercial, showroom, benzinarie, spatiu depozitare, etc **65 €;** ☎0749.604.235 f.ciuca@tecnocasa.com.ro www.tecnocasa.com.ro

110. **CORBEANCA,** 500 mp, d. 15 m, intravilan, construibil, deschidere sosea, la padure, intabulare, cadastru, gaze, electricitate, asfalt. Intre case. Cod oferta: TV0137969, **29.000 €;** ☎0756.132.620 secretariat@aristocrat-imobiliare.ro http://www.aristocrat-imobiliare.ro

111. **CORBEANCA,** Ilfov, 430 mp, d. 14 m, intravilan, zona lac, langa Paradisul Verde, electricitate, gaze, gaird lateral construit, proprietar, neg., **40 €;** ☎0740.309.042

112. **CORBEANCA,** in zona Ostratu Oracu langa Cartierul Flamingo 1, 571 mp, d. 19 m, teren deschidere 19 ml, adancime 29 ml, gaze, curent electric pe teren, inconjurat de lacuri si paduri, zona foarte liniistita, **40 €;** ☎0766.433.412 gemildavid@yahoo.com

113. **CORBEANCA,** Ostratu, 802 mp, d. 10 m, intravilan, proprietar, teren construibil, aproape de lac, **48 €;** ☎0744.552.223 office@marr-romania.ro

114. **CORBEANCA,** Paradisul Verde, strada Randunelelor, 380 mp, d. 17 m, intravilan, teren pe colt cu deschidere la strada asfaltata si la drum de servitute. Are gaze si curent 380mp + 78 mp cota din drum. Zona linistita si cu case frumoase. Acte, **17.500 €;** ☎0744.312.196

115. **CORBEANCA,** Tamasi, 530 mp, d. 18 m, intravilan, loturi de 530 mp, accesul se face direct din str. Unirii 304 drumul judetean, gaze, apa, canal, electricitate, cablu tv si internetproprietar, nu aveti comisioane, **20.150 €;** ☎0768.566.677

116. **CORNETU** vis-a-vis padure, intravilan, loturi 1.200 mp - desch. 25/44 m, 600 mp - desch. 25/24 m, **8 €;** ☎0768.046.707

117. **CORNETU,** 919 mp, d. 6 m, intravilan, particular, teren in suprafata de 754 mp + drum de acces (165 mp) pret negociabil, accept variante, preferabil schimb cu un apartament in Bucuresti, **33 €;** ☎0745.085.090 aalex1741@gmail.com

118. **CORNETU,** Str. Bujorului, 2200 mp, intravilan, plan II, curent, gaze, asfalt la 120 m, desch. 18/125 m, **7 €;** ☎0723.178.399

119. **CORNETU,** Str. Crinului, 6000 mp, d. 127 m, asfalt la 200 m, pret pe mp **5 €;** ☎0768.046.707

120. **CORNETU,** Str. Crizantemelor, 1000 mp, intravilan, lot stradal, d- 30/26 m, **12.000 €;** ☎0726.724.919

121. **CORNETU,** Str. Crizantemelor, 660 mp, intravilan, teren, desch. 17/33 m, **8.500 €;** ☎0768.046.707

122. **CORNETU,** Str. Stejarului, 700 mp, vis-a-vis de padure, desch. 19/31 m, **14.000 L;** ☎0768.046.707

123. CORNU, intravilan, 700-1.400 mp, priveliste superba, utilitati, zona de vis, superoferta, superoferta; ☎0749.218.891

124. **COSTINESTI,** 5000 mp, d. 27 m, intravilan, particular, vand teren la 800 m de mare, posibilitati parcelare, 50 m de asfalt curent si canalizare, **15 €;** ☎0760.616.418

125. **CREVEDIA,** 500 mp, d. 27 m, intravilan, Buftea, Mogosoaia, parcela intravilan, lacul Crevedia, DN1A pozitie excelenta, curent si gaze, acte de vanzare-cumpare, incheiere de intabulare, dosar cadastral - schita, certificat de urbanism, **14.300 €/;** ☎0773.891.775

126. **CREVEDIA,** Casa cu Tei Rezidential, 500 mp, d. 20 m, intravilan, 25 de minute de P-ta Victoriei cu acces de pe DN1A, localizat intre 3 paduri, atmosfera verde, curata si foarte placuta, loturi intre case, paza, curent trifazic, se poate construi maxim P+2, particular **6.000 €/;** ☎0722.677.873 ciprianbranisteanu@gmail.com

127. **CREVEDIA,** Casa cu Tei, rezidential, 25 de min din P-ta Victoriei, 546 mp, d. 20 m, intravilan, cartier de vile noi, paza, iluminat nocturn, curent trifazic, acces din DN1A, intre 3 paduri,se poate construi imediat pana la p+2+m, certificat urbanism, loturi delimitate, **6.700 €;** ☎0722.677.873 ciprianbranisteanu@gmail.com

128. **CREVEDIA,** sat Darza, 880 mp, d. 20 m, intravilan, teren, cu toate utilitatile la poarta situat intr-o zona in continua dezvoltare, pe salba de lacuri din apropiere, ca vecinatati: Mogosoaia, Buftea, Corbeanca, neg., pret pe mp: **27 €;** ☎0729.977.499

129. **CRVEDIA** Dambovita, 1200 mp, d. 12 m, intravilan, teren de casa rezidential, langa lac, padure, eventual schimb cu altceva, pretul zonei negociabil; ☎0761.988.151

130. **DACIA,** 160 mp, d. 12 m, intravilan, proprietate, strada selecta, casa demolabila, certificat urbanism s+p+1+m, amprenta de 130 mp juridic, actele la zi, curte comuna familie doctori, posibil cumparare total 323 mp, 235.000 € neg., urgent, ☎0756.923.564 ocaziebuna@gmail.com

131. **DAMAROAIA,** Bucuresti sect. 1, 300 mp, d. 10 m, intravilan, proprietar, toate utilitatile cu P+1 demolabil/renovabil pe teren.Urbanism POT 45% si CUT 1,3 ptr. P+2+M.Pozitionat in afara zonei protejate Parcelarea Bazilescu, **120.000 €;** ☎0787.644.582

132. **DARZA,** 2700 mp, d. 50 m, intravilan, loturi la intrare dinspre Buftea in zona constructii rezidentiale, utilitati in apropiere, parcelat in 2 loturi x1.350 mp, actele in ordine, schimb cu teren in Buftea sau Crevedia aproape de sosea, **17 €;** ☎0744.532.417

133. **DECEBAL,** Dristorului str. intr. Amazoanei nr. 9, stradal, 82 mp, d. 10 m, intravilan, liber, toate utilitatile posibile, imprejmuit, baner la teren, cadastru si intabulare, urbanism p+14et, POT 70%, CUT 3, plan de retele, disponibil acum seriozitate, **24.999 €;** ☎0721.291.292 imobiliare1sector1@gmail.com

134. **DIHAM** Posta, 240 mp, d. 12 m, POT 75%, CUT 3, PUD, urgent, pret/mp, **600 €;** ☎0732.698.434/ 0763.523.436

135. **DOBROESTI- FUNDENI,** 680 mp, d. 28 m, intravilan, proprietar, teren zona de vile, desc. la soseaua principala, utilitati la poarta, acte zi, pret/ mp, **120 €;** ☎0721.274.623

136. **DOMNESTI** 8800 mp, d. 23 m, intravilan, Unitatea Militara, teren in Domnesti, tarla 10/6, **7 €;** ☎0722.627.822

137. **DOMNESTI, 560 mp, autorizatie construire-imprejmuire, toate utilitatile, zona vile, superocazie; ☎0761.616.742**

138. **DOMNESTI,** 500 mp, d. 24 m, intravilan, tarlaua 11, in spatele unitatii militare, 10 loturi de teren in zona noua de vile, zona in plina dezvoltare, loturile de 500 mp +73,5 drum de sevitute cu o deschidere de 24 fiecare lot, **10.000 €;** ☎0721.630.429

139. DOMNESTI, Olteni, str. Fortului, 1.000 mp sau 500 mp, d - 25, curent, gaze, apa, canalizare in zona, neg., particular, pret pe mp: 40 €; ☎0763.017.002/ 0722.308.306

140. **DRAGOMIRESTI VALE,** sat Zurbaua, Ilfov, 6800 mp, d. 20 m, intravilan, teren, posibilitate lotizare, pret pe mp: **10 €;** ☎0740.356.144

141. **DRAGONUL ROSU,** in apropiere, teren de vanzare intre vile, negociabil; ☎0729.409.331

142. **DRISTOR,** Aleea Ramnicu Valcea, 3194 mp, d. 56 m, intravilan, vand teren in zona, dubla deschidere 56,5 cu 56,5; CUT 2,5; POT 60, DS+P+4+5 Etaje retras, **2.200.000 €;** ☎0722.551.671 dumitru.darlaiane15@gmail.com

143. **DRUMUL GAZARULUI,** sector 4, 300 mp, d. 15 m, intravilan, teren cu toate utilitatile, proiect +PUD, materiale constructii, tel: 0722.793.065 **135.000 €;** ☎0722.793.065

144. **DRUMUL GAZARULUI,** sector 4, 300 mp, d. 15 m, intravilan, utilitati toate, proiect +PUD, materiale constructii, **135.000 €;**

145. **DRUMUL SARII, 330 mp, d. 18 m, intravilan, str. General George Macarovici, zona vile, facilitati la poarta, toate actele, disc., proprietar, 750 €/; ☎0721.204.843**

146. **DRUMUL TABEREI** ANL, str. Valea Doftanei 136-149 30000 mp, d. 80 m, intravilan, particular, unic proprietar, constructie P+14, usor neg., **235 €/mp;** ☎0786.780.444

147. **EXPOZITIEI BULEVARD,** 870 mp, d. 35 m, intravilan, POT: 50%, CUT: 2,2, regim de inaltime P+4E, liber de constructii, toate utilitatile, cadastru, intabulare, **350.000 €;** ☎0725.311.111

148. **FERMA** agricola- teren agricol 1.200 ha in proprietate, teren agricol 1.000 ha in arenda, ambele compacte si irigate. Siloz cu 5 rezervoare, uscator, selector de seminte. Mecanizare: tractoare si semanatori Jhon Deer, **12.500.000 €;** ☎0722.320.337

149. **FLOREASCA,** 609 mp, d. 12 m, intravilan, deschidere bulevard intre Spring-time si Dinamo - ocupat de constructii (230 mp). Se pot pastra si renova sau demola si construi bloc locuinte sau birouri, Juridic clar; **480.000 €;** ☎0728.676.350 imobcont@gmail.com

150. **FRUMUSANI** 23400 mp, d. 128 m, extravilan, deschidere la lacul Pasarea, aflat la 25 km de centura Bucurestiului **2 €/mp;** ☎0722.735.537

151. **FRUMUSANI,** 540 mp, d. 20 m, intravilan, deschidere padurea Filastache, 540 mp, 600 mp, construibil, curent, 500 m drum asfaltat din DN4, **10 €;** ☎0722.277.090 www.frumusani.ro

152. **FRUMUSANI,** 3000 mp, d. 25 m, intravilan, sat Postavari, particular, parcelabil sau intreg, soseaua principala la 500 m de DN4 Bucuresti- Oltenita, asfalt, curent, intre case, pret negociabil; ☎0722.738.225/ 0762.986.956

153. **FRUMUSANI,** sat Postavari, 2130 mp, d. 16 m, intravilan, teren intravilan, deschidere dubla 16 ml, acces strada principala cu drum asfaltat, curent, balti de pescuit in apropiere, la 15 km de Bucuresti, pozitie deosebita, **24.500 €;** ☎0753.319.277 trat_cons@yahoo.com

154. **FUNDENI** Dobroesti str. Ciresului, 400 mp, d. 21 m, intravilan, cartierul nou, teren, toate utilitatile, construibil, intre vile, cadastru, intabulare, **125 €;** ☎021.688.08.67/ 0722.614.867

155. **FUNDENI,** 340 mp, d. 24 m, intravilan, particular, vand teren construibil, lot 340 mp, 480 mp; ☎0740.222.271

156. **GARA DE NORD,** Pasaj Basarab, 561 mp, d. 14 m, intravilan, deschidere 11,30 m care dupa 2 m se mareste la 14,15 m. Constructie pe teren de 147 mp. Calcan pe partea dreapta a terenului. Zona L1A, **265.000 €;** ☎0722.449.500/ 0741.564.839 comodimobiliare@yahoo.com

157. **GARA DE NORD,** sector 1, str. Banat, 561 mp, d. 15 m, intravilan, strada cu trafic redus intr-o zona liniistita de case si blocuri mici. Teren cu casa demolabila pretabil constructii 15 m deschidere stradala cu 20 in spate si calcan pe o parte, **275.000 €;** ☎0727.545.772 alex.2555@yahoo.com

158. **GHERMANESTI,** 600 mp, toate utilitatile, **12.000 €;** ☎0725.475.613/ 0744.380.272

159. **GIULESTI** 8000 mp, d. 122 m, intravilan, zona parc, super oferta vanzare teren, cut 2,5; pot 60%, regim inaltime p+4e, zona urbanistica m3, toate utilitatile, pretabil proiect imobiliar, comercial. PUZ 2015 valabil. Pret neg., **350 €;** ☎0769.076.163/ 0769.076.169 ovidiu.frasina@orfeas.ro www.orfeas.ro

160. **GIURGIU** sos. Alexandriei 30000 mp, d. 110 m, intravilan, proprietar, loturi de teren in zone de vile, utilitati, transport in comun, zona foarte liniistita. Sub pretul zonei, sau caut asociere pentru constructia de case **15 €;** ☎0761.320.731 proffcomerce@gmail.com

161. **GIURGIULUI,** 480 mp, d. 11 m, intravilan, Bacovia, vand teren, utilitati la poarta, negociabil, **380 €/mp;** ☎0722.385.693/ 0723.389.332

162. **GLINA** -Libertatii bld. str. Cotita, ultracentral, 724 mp, teren (lot 297 mp+ lot 427 mp), zona case si vile. Str. asfaltata, gaze, canal, apa, curent. Acte complete. Acc. credit, zona linistita, asezata, www.uig.ro, pret/ mp, **50 €;** ☎0722.511.217/ 0762.628.915

163. **GRUIU** -Snagov, intravilan, vand teren 600-1.000 mp, foarte convenabil; ☎0762.984.923

164. **HATEG** Totesti, judetul Hunedoara 1275 mp, d. 46 m, intravilan, vand sau schimb teren D 27,7x46 m cu garsoniera Bucuresti; ☎0756.464.789/ 00491637693246

165. **ILFOV** satBalaceanca, com. Cernica 6125 mp, d. 11 m, extravilan, vand teren **12.500 €;** ☎0784.644.032

166. **IONESCU SISESTI,** Doi Cocosi 5000 mp, d. 30 m, intravilan, deschidere la strada principala, utilitati, cadastru, zona de vile, **105 €;** ☎0764.774.395 niculae.imobiliare@gmail.com

167. **LACUL MORII ALEEA,** imobil cu suprafete utile de 27-0 mp, 320 mp si 80 mp, amplasate pe o suprafata de teren comuna de 5.600 mp, **1.700.000 €;** ☎0722.320.337

168. **LACUL TEI** -Peninsula, intrare prin str. Petricani, 34000 mp, d. 390 m, teren desc. la Lacul Tei. Vav se afla cluburile Bamboo, Fratelli, etc. Toate facilitatile. Pretabil dezvoltare proiect imobiliar de lux. Se dezvolta portul de agrmenet, pret disc. www.uig.ro; ☎0722.511.217/ 0762.628.915

169. **LEHLIU SAT,** judet Calarasi, langa Primaria Comunei Lehliu, 2340 mp, d. 40 m, intravilan, la lac, proprietar, cadastru, intabulare, ocazie, **6.300 €;** ☎0722.359.861

170. **LILIECI** - com. Sinesti, jud. Ialomita, 43000 mp, intravilan, teren vanzare, cu deschiderea la DN 2; ☎0722.245.241

171. **LIVADA** 200000 mp, d. 200 m, agricol, de nuci. Oportunitate investitie. Vand livada de nuci frantuzesti, 20 hectare. Livada este in anul II de la plantare in schema 4 cu 8. Livada este autorizata cu certificate de conformitate si proiect. **600.000 €/;** ☎0722.283.393

172. **MAGURELE** 425 mp, d. 19 m, intravilan, langa padure, str. Calugareni, particular, zona linistita si curata, la 5 min. de primarie, inconjurat de constructii, drum acces de 32,75 mp, ideal pt. casa unifamiliala sau duplex, **20.500 €/;** ☎0722.259.201

173. **MAGURELE,** Darasti, stradal, 3200 mp, d. 11 m, ideal dezmembrari etc., cadastru, intabulare, **9.000 €;** ☎0765.780.927

174. **MAGURELE,** Ilfov, 2500 mp, d. 15 m, intravilan, drum pietruit, curent, gaze la 200 m, cadastru, intabulare, schimb cu apartament, pret pe mp **28 €;** ☎0744.922.213

175. **MAGURELE,** intre prelungirea str. Tangentei si padurea Magurele, 3000 mp, d. 10 m, intravilan, cadastru, intabulare. Zona de vile in apropiere in extindere **12 €;** ☎0741.134.800

176. **MAGURELE,** Jilava, 50 m de sosea, 550 mp, duba deschidere intre case, **10.000 €;** ☎0765.780.927

177. **MAMAIA NORD** 1271 mp, d. 27 m, intravilan, Particular vand teren, strada C2 situat intr-o zona in plina dezvoltare (vile, pensiuni, blocuri) la 500 m de faleza, de promenada si plaja, 87 euro/mp, **110.000 €;** ☎0729.110.636 petre.g@yahoo.com

178. **MATEI VOIEVOD,** Agricultori, 2427 mp, d. 33 m, intravilan, proprietate, teren deschidere generoasa, zona I1a pentru constructii noi, pretabil ansamblu locuinte certificat urbanism pot max 45% cut max 1,3 s+p+2e, **550 €;** ☎0756.923.564 ocaziebuna@gmail.com

179. **MILITARI** 7000 mp, d. 30 m, intravilan, Residence, utilitati, pretabil blocuri, pret negociabil; ☎0769.272.638

180. **MILITARI** (Rosu- Baza Sportiva-Praporgescu), 628 mp, d. 15 m, intravilan, toate utilitatile, acte, **72.000 €;** ☎0726.385.622/ 0728.873.202 liviu.andrei@falc-imobiliare.ro

181. **MILITARI** Cocosu' Rosu, 334 mp, d. 13 m, intravilan, teren cu casa batraneasca, toate utilitatile racordate, asfalt, canalizare, gaze, curent, apa, urbanism P+2+M, **104.999 €;** ☎0760.654.542/ 021.440.22.49 www.conceptimobiliare.ro

182. **MILITARI** Rosu str. Bradului, la 30 de m de padure, 750 mp, d. 16 m, intravilan, deschidere 15,5 m, toate utilitatile la poarta, zona ideala pentru locuit, pret neg., **140 €;** ☎0722.886.177 europahouse-imob@yahoo.com

183. **MILITARI** Rosu, 500 mp, d. 16 m, intravilan, langa padure, lot teren pe strada cu vile noi construite, utilitati, gaze si curent, aproape, transport, market, zona linistita, merita vazut, **55.000 €;** ☎0729.158.583 nicu_imob@yahoo.com

184. MILITARI Uverturii, 377 mp, d. 12 m, intravilan, toate utilitatile, POT 45%, CUT 1,3, 400 €; ☎0763.017.002

185. **MILITARI,** Dezrobirii, Uverturii, semistradal, 200 mp, d. 11 m, intravilan, zona de vile toate utilitatile, cadastru, intabulare, ideal constructie casa/ vila acc. credit, **350 €;** ☎0786.325.401

186. **MILITARI,** Domnesti, centura, 20000 mp, d. 160 m, intravilan, deschidere 160/125 intravilan, utilitati apropiere, vecini Far-Est, zona mixta, cadastru intabulare, plan 2, langa Unitatea Militara se poate parcela in suprafata dorita, **

266. **SNAGOV,** Gruiu, 500 mp, d. 16 m, intravilan, construibil, urbanism p+2, la 900 m de la iesirea Autostrazii Transilvania, 500 mp cu o deschidere de 16 m, se afla intr-o zona in plina dezvoltare, gaze, curent electric, **9.500 €;** ☎0769.076.170/ 031.436.18.97 george.marinica@orfeas.ro www.orfeas.ro

267. **SNAGOV,** Gruiu, 720 mp, d. 20 m, intravilan, construibil, urbanism p+2, toate utilitatile, drum asfaltat, langa Autostrada Transilvania, zona de vile. Ocazie, **11.500 €;** ☎0769.076.170/ 031.436.18.97 george.marinica@orfeas.ro www.orfeas.ro

268. **SNAGOV,** Izvorani, 18000 mp, d. 175 m, intravilan, ideal investitie, vanzare teren deschidere lac Snagov 135 ml, zona Comitetului Olimpic Roman, utilitati in zona, drum asfaltat, pretabil proiect imobiliar, turistic & agrement, **60 €;** ☎0769.076.163/ 0769.076.169 ovidiu.frasina@orfeas.ro www.orfeas.ro

269. **SNAGOV,** la sosea Vladiceasca, 5000 mp, d. 40 m, intravilan, super ocazie, toate utilitatile, deschidere 40 m la sosea, casuta pe el, gard, fosa septica, put adancime, zona superba vis-a-vis de padure, zona vile, ideal pt. parcelat si construit case, **35 €;** ☎0744.532.417 marianmuha@yahoo.com

270. **STEFANESTII DE JOS,** 19000 mp, d. 40 m, extravilan, deschidere la drum asfaltat, la 3 km de centura actuala Bucuresti si extrem de aproape de autostrada Bucuresti Brasov si viitoarea centura a 2-a, utilitati, proprietar, **17 €;** ☎0733.384.600 icebergro@yahoo.com

271. **Strada Calarsi** 120 mp, d. 20 m, intravilan, Vand teren patrat 120 mp pe colt cu deschidere 20 m Localizare strada Tzigara Samurcas sector 2 ,zona Calarasi ,Apa ,gaze,curent.70000E .Accept colaborare agentie. **70.000 €;** ☎0728.141.414

272. **TANCABESTI,** DN1, 9500 mp, d. 23 m, intravilan, teren. Relatii la telefon, **16 €;** ☎0722.627.822

273. **TANCABESTI,** Snagov 9171 mp, d. 182 m, intravilan, teren, zona rezidentiala cu drum asfaltat, **136.000 €;** ☎021.406.91.09

274. **TANDAREI** Ialomita 635 mp, d. 5 m, agricol, lunca, pe raul Ialomita, comasat 100%-635ha, 435 ha + 200 ha. exploatarea agricola se subventioneaza de stat. Nu colaboram cu agentii. Se vinde integral, **1 L;** ☎0752.415.189 mehmetcansi@mehmetcansi.com

275. **TARTASESTI,** 1000 mp, d. 21 m, intravilan, loturi parcelate toate utilitatile in apropiere 11 €/ mp, zona vile, mai sunt de vanzare loturile, 5, 6, 7, 8, 9, 10, iar lotul 3 din planul de mai jos la 20 €/ mp, **11 €;** ☎0744.532.417 amihaela.muha@gmail.com

276. **TATARANI,** Prahova, 500 mp, d. 20 m, intravilan, deschidere 20m+utilitati +proiect/autorizatie, rezidential zona vile, porti fier forjat + gard beton/tenn, c. electric+ contor, apa din put forat la 70 m, racord gaze, TV+internet, **25.000 €;** ☎0766.544.790 adrianmoisescu44@gmail.com

277. **TEI** 200 mp, d. 14 m, intravilan, Parcul Circului, Barbu Vacarescu, teren si casa demolabila, zona deosebita, **200.000 €/;** ☎0728.114.499

278. **TEREN,** 1100 mp, d. 33 m, deschidere la Sos. Magurele-Dumitrana (DC 19, langa Podul Sabar. Curent langa teren, posibil inca 2 parcele identice; ☎0722.773.352

279. **TEREN,** 1856 mp, d. 29 m, intravilan, Moeciu de jos nr.558b (pensiunea Mogan si farmacia veterinara Babes), deschidere frontala 29m, curent electric instalat avand si o cabanuta, am si proectul de pensiune, **50 €/ mp;** ☎0741.090.983/ 0741.090.983 mariatutui@yahoo.com

280. **THEODOR PALLADY** -Policolor, str. Gura Putnei, 625 mp, d. 21 m, intravilan, doua loturi teren (550 mp supraf. utila) canalizare si apa la teren, curent la strada. Zona L1C - case-vile (P+2 et+m). www.uig.ro. Pret/ supr. utila, **115 €;** ☎0722.511.217/ 0762.628.915

281. **THEODOR PALLADY** metrou Nicolae Teclu, 10144 mp, d. 33 m, intravilan, dubla deschidere Gura Calitei nr. 44-48 si str Ariesului (2 x 33 m), teren construibil, zona M3, CUT 3, POT 50%, S+P+7E, invecinat cu MariVilla, Palladium si Metropolitan, **100 €;** ☎0726.340.034/ 0740.321.913 r@reboutique.ro

282. **THEODOR PALLADY,** Policolor str Gura Calitei, sector 3, 4500 mp, d. 24 m, intravilan, cadastru, intabulare, **75 €;** ☎0722.404.262 kermit1882000@yahoo.com

283. **THEODOR PALLADY,** Trapezului, str. Vitioara, 2880 mp, d. 30 m, intravilan, (doua loturi teren 1.440 mp/ d. 15 m). Un lot desc. dubla 15x 96 m, Str. asfaltata, gaze, canal, apa, curent. Zona: L1C (P+2 et.+m), pt. dezvoltatori imobiliari. www.uig.ro. Pret/ mp, **160 €;** ☎0722.511.217/ 0762.628.915

284. **THEODOR PALLADY,** Trapezului, str. Vitioara, 4633 mp, intravilan, teren d= 47,72 m, str. asfaltata, gaze, canal, apa, curent. Zona cu potential. Urbanism: L1C, POT= 45%, CUT= 1,3 (d+p+2et+m). Acte complete. Posibilitati: blocuri, vile, etc, www.uig.ro, pret/ mp, **110 €;** ☎0722.511.217/ 0762.628.915

285. **TOPORASI,** 356 mp, d. 19 m, intravilan, vand teren cu utilitati. Pret pe mp: **138 €;** ☎0760.940.841

286. **TRAPEZULUI, Lunca Prutului** 370 mp, d. 17 m, intravilan, Vand teren intravilan situat in str. Lunca Prutului, 370 mp, deschidere 17ml,partial ingradit, la 7 min de metrou 1 Decembrie. Case/Vile pe loturile invecinate. Regim P+2+M. Cadastru, intabulare. **95 €;** ☎0745780390/ 0745780390 kempes406@yahoo.com

287. **TUNARI,** str. Maria Calimachi nr. 15, 640 mp, zona deosebita, utilitati, asfalt, acces DJ, pret neg., accept rate; ☎0728.347.410/ 0721.727.436

288. **UNIRII** Sfanta Vineri 35, 248 mp, intravilan, toate utilitatile, ultracentral, cladiri birou sau apartamente lux; ☎0721.306.302

289. **UNIRII SPLAI,** pod Nicolae Grigorescu, 250 mp, intravilan, shwwroom Volskwagen- Audi, balon Fotbal, teren d= 25,25 m, stradal. Zona mixta: locuinte, birouri, depozite, canal, gaze, curent, www.uig.ro, pret/ mp, **55 €;** ☎0722.511.217/ 0762.628.915

290. **URZICEANCA** Dambovita, 2500 mp, d. 10 m, intravilan, teren parcelabil, construbil, merita vazut, **13.000 €;** ☎0727.859.885

291. **VALCEA JUDET,** zona Balcesti, padure integral foioase, supraf.= 153,5 ha (117 ha comasat+ 36,5 ha- localitatea vecina). Vechime cca. 80 ani. Posibilitate exploatare, acte complete, pret/ha, www.uig.ro **2.100 €;** ☎0722.511.217/ 0762.628.915

292. **VALEA CALUGARESACA,** 15000 mp, d. 60 m, extravilan, terenul este pe deal cu expunere la soare. A fost terasat si a avut vie pe el. Ideal pentru podgorie. Are drum pe doua laturi (cea estica si cea vestica). Posibil introdus in intravilan, **2 L;** ☎0725.225.115

293. **VALENII DE MUNTE,** oras, 750 mp, d. 27 m, intravilan, utilitati: gaze, apa, canalizare, curent electric, zonă rezidentiala, la 4 minute de centru, vedere panoramica asupra ului, **17.000 €;** ☎0769.076.170/ 031.436.18.97 george.marinica@orfeas.ro www.orfeas.ro

294. **VASILATI, Calarasi, la 35 km de Bucuresti, intravilan, 20 hectare, construibil, 2 €/mp;** ☎**0722.507.708**

295. **VIILOR SOSEAUA,** deschidere 16,75 m, casa aliniata la trotuar, pretabil bloc p+2,4E, firma, birouri, **1.200 €;** ☎0724.068.191

296. **VITAN,** 1392 mp, d. 80 m, intravilan, teren liber toate utilitatile,gaze, canalizare. Certificat urbanism. Pot 45%CutP+2 eventual si mansarda. Pret usor negociabil, **445.440 €;** ☎0761.086.217/ 0733.154.800 baraceanu.daniela@yahoo.com

297. **VOLUNTARI** -Ilfov, str. Bucegi, 360 mp, d. 12 m, intravilan, vizavi Metro, stradal, teren cu anexe, magazie bca 10/4 mp, garaj 2 masini, magazin stradal 9/3 mp bca, baie completa, f, g, apa, canalizare, curent, gaze, neg., **70.000 €;** ☎0768.086.994/ 0730.296.414

298. **VOLUNTARI ORAS,** intravilan, societate vinde teren 70.000 mp; ☎0731.260.106/ 0723.228.151

Spaţii comerciale, industriale

1. **ANDRONACHE SOSEAUA,** aproape intersectie Colentina, spatiu comercial, vand spatiu cu teren, locuinta, utilitati, vad, mgazin auto; ☎0726.694.569

2. **ARMENESCA** Carol, ultracentral, S.U. 120 mp, spatiu comercial, 1-5 spatii independente de la 20 mp, lipite, depozit, fara risc seismic, utilitati, inchiriate, 70.000 €/ spatiu, toate 350.000 €, **70.000 €;** ☎0743.174.433

3. **BABA NOVAC,** Parc IOR, S.U. 128 mp, spatiu birouri, spatiu generos in imobil nou, intrare separata, curte interioara amenajata 35 mp, pretabil activitati office, cabinete medicale, sediu birouri firma, loc parcare, **129.900 €;** ☎0723.805.860 dragos.balan@topapartamente.ro

4. **BASARABIA,** stradal, S.U. 65 mp, spatiu comercial, vanzare sau chirie, spatiu la parter pe bulevardul Basarabia la intrarea in Stadionul National are posibilitatea de a dubla suprafata 64 mp bloc 4 etaje, nerenovat, **180.000 €;** ☎0756.419.132

5. **BERCENI S.U. 68 mp, spatiu comercial, spatiu comercial stradal, zona circulata, 7 locuri parcare (50 mp), finisat cu centrala proprie, termopane, alarma, camere video, etc. Toate utilitatile. Comision 0%, 75.000 €; ☎0726.757.659/ 0724.888.478 alex.sorin92@yahoo.com**

6. **BUDAPESTA,** Cantemir, stradal, S.U. 65 mp, spatiu comercial, statie ratb, trafic pietonal intens, fara risc seismic, chirias Banca Raiffeisen, contract pe 5 ani, chirie lunara 2.900 euro; **410.000 €;** ☎0724317571/ 0756461237 lazarimobiliare@yahoo.com

7. **BUDAPESTA,** central, particular, vila, arhitectura deosebita, finisaje de lux, demisol + parter cu restaurant de lux pentru 50 de persoane, terasa + 2 nivele pretabile de reprezentante, sedii birouri etc., vezi foto; ☎0731.542.872

8. **CALARASILOR** -Popa Nan - Hyperion S.U. 45 mp, 2015, p/4, apropiere statie RATB, metrou, parcare, centrala. Contorizare individuala, **46.000 €;** ☎0758.259.730 adrianstanciu@imobservicecenter.ro

9. **COLENTINA** -Obor, p/10, 30 mp (sau 50 mp), vitrina 3,4 m, ct, curat, grup sanitar, neg., **640 €;** ☎0721.199.625

10. **COLENTINA,** sector 2, particular vand spatiu stradal, bine intretinut, **85.000 €;** ☎0764.868.815

11. **DACIA BULEVARDUL,** stradal, Bucuresti, situat pe Blv. Dacia, intrare stradala de pe bulevard, S.U. 50 mp, spatiu comercial, 50 mp, cladire de birouri fara asociatie de proprietari, pretabil salon, service, cabinet, productie, birou etc. Demisol, negociabil. Vis-a-vis Rotiseria 131, **47.000 €;** ☎0757.777.717 nbamail@gmail.com

12. **DECEBAL** bulevardul S.U. 40 mp, spatiu comercial, proprietar, stradal, inchiriat Pariuri Fortuna pana in mai 2017, in statie autobuz, disc., **250.000 €;** ☎0723.186.032 sarina_luminita@yahoo.com

13. **DRUMUL TABEREI,** S.U. 67 mp, spatiu comercial, Valea Argesului, spatiu vad de 14 ani, intrare din strada, apartament 3 cam. (+ bucataria= 4 camere), cf. 1, 2 gr. sanitare, dec., termopan, gresie, usi noi termopan, inst. noi+380v, usa metalica, pretabil orice activitate, **88.500 €/;** ☎0773.929.072 mircea.dragus@ccs-holding.ro www.ccs-holding.ro

14. **FLORESCA CALEA** S.U. 107 mp, spatiu comercial, parter, 115 mp, vitrina, 2 bai, 2 intrari, scara exterioara, finisat, gresie, faianta, aer conditionat, ideal cabinet, showroom, notariat etc. Ideal investitie, **162.000 €;** ☎0721.608.435 emanuel@cityinvestment.ro

15. **GAESTI,** S.U. 1000 mp, spatiu comercial, de vanzare Complex Turistic Horoscop Gaesti, **650.000 €;** ☎0744.501.185/ 0752.195.548 adriandonea@yahoo.com

16. **GAESTI,** S.U. 65 mp, spatiu comercial, spatiu comercial-gospodina Gaesti 65 mp, **65.000 €;** ☎0752.195.548/ 0744.501.185 adriandonea@yahoo.com

17. **GAESTI,** S.U. 65 mp, spatiu comercial, spatiu comercial-Gospodina, suprafata construita 78 mp, suprafata utila64,66 mp, zona centrala, vitrina, geamuri termopan, **65.000 €;** ☎0752.195.548/ 0744.501.185/ 0723.572.926 adriandonea@yahoo.com

18. **GERMANIA** S.U. 700 mp, urgent imobil P+ etaj 1+ et. 2+m, +teren liber, pretabil restaurant / hotel / locuinta, eventual schimb cu apartament + 50.000 Euro; ☎0756.464.789/ 00491637693246

19. **GHENCEA,** Drumul Cooperativei, S.U. 27 mp, spatiu comercial, pretabil magazin mixt, salon infrumusetare, frizerie, birou etc, **28.000 €;** ☎0735.170.042

20. **GRECIA,** Tanagra, S.U. 1600 mp, spatiu industrial, fabrica este situata la km 65 al drumului international Atena ? Lamia in zona Tanagra, Grecia. Cladirea are 1,600 de mp, este construita in 2004 pe un lot de teren de 17,000 m.p. **2.800.000 €;** ☎0040756349828 lucianacirjan@yahoo.com

21. **HALA** S.U. 330 mp, spatiu depozitare, plus birouri la 50 m de Soseaua Nationala, fosta fabrica de mobila, toate conditiile, 230 ml hala, 100, mp birouri, total teren 360 mp, proaspat renovat, de inchiriat sau vanzare la pretul zonei, Pret negociabil, **139.000 €;** ☎0744.301.750 cripetservice@gmail.com

22. **MARIA ROSETTI** S.U. 138 mp, spatiu comercial, 38, ultracentral ideal investitie, bloc nou rezidential, an 2013. Azi are un venit anual de 43.200 €. Inchiriat pe 10 ani la supermarket. Are 3 intrari, 2 din str. Armeneasca si una Maria Rosetti, colt, **552.000 €/;** ☎0733.391.139 vanzari@mariarosetti38.ro www.maria-rosetti38.ro

23. **MIHAI BRAVU** intersectie Baba Novac, S.U. 37 mp, stradal, proprietar, constructie 1978, **61.000 €;** ☎0740.224.280

24. **MILITARI,** hotel de vanzare, 33 camere. Particular, recuperare investitie in 7 ani, **750.000 €;** ☎0720.573.067

Imobiliare CUMPĂRĂRI/SCHIMBURI

25. **MILITARI,** Iuliu Maniu, S.U. 70 mp, spatiu comercial, toate aprobarile ptr. spatiu prestari servicii, 4 incaperi, 2 grupuri sanitare, acces direct din strada si prin scara blocului, g, f, t, um, instalatii schimbate, acte in regula, **90.000 €;** ☎0760.654.542/ 021.440.22.49

26. **MILITARI,** Moinesti, S.U. 200 mp, spatiu comercial, parter 100 mp si subsol 100 mp, vitrina de 8m, bloc 2016, stradal, toate imbunatatirile, la cheie, toate actele, pretabil orice domeniu de activitate, **220.000 €;** ☎0767.249.191 imobiliaretopcasa@yahoo.com

27. **MOSILOR, p/5, garsoniera dubla, CT, AC, renovata toital, ideal birou/ cabinet, 39.500 €; ☎0761.616.742**

28. **MUNCII** metrou, stradal, S.U. 200 mp, spatiu comercial, dotat, amenajat modern, gresie, faianta, parchet, termopan, ac, 4 grupuri sanitare, pivnita, terasa, camera la etaj pentru birou, apropiere Decebal, Alba Iulia, Calarasilor, Parcul National, pretabil restaurant, **160.000 €;** ☎0755.075.903/ 021.252.33.22 iancului@excesimobiliare.ro www.excesimobiliare.ro

29. **NERVA TRAIAN,** Vitan, S.U. 90 mp, spatiu comercial, spatiu comercial situat la parterul unui imobil nou, cu regim de inaltime P+2E+M, toate utilitatile, contorizare separata, centrala termica proprie, pretabil pentru servicii sau birouri, **90.000 €;** ☎0748.574.471 catalin.dosi@gmail.com

30. **OLTENITEI** sos., stradal, DN4 S.U. 510 mp, spatiu comercial, ideal sala de sport, gradinita. Toate utilitatile, inclusiv 20 mp deschidere stradala, in ansamblul Gama Residence, 500 apartamente. Se poate compartimenta **1.500 €;** ☎0743.145.495 gabriel.nitu91@gmail.com

31. **PANTELIMON,** S.U. 50 mp, spatiu comercial, urgent de vanzare. Bulevardul Pantelimon stradal 4 m vitrina, vis-a-vis de Cimitirul Armenesc. Finisaje lux, grup sanitar, centrala termica, beci, pod. Tel., **100.000 €;** ☎0764.552.457

32. **PARTICULAR,** hotel restaurant in functiune, 33 camere, aviz ISU - 1.300 mp, mobilier masiv. Recuperare investitie in 7 ani, **750.000 €;** ☎0720.573.067

33. **RAHOVA PIATA,** Bucuresti, S.U. 89 mp, spatiu comercial, spatiu comercial in vecinatatea Pta Rahova, stradal, in dreptul statiei de tramvai Pta Rahova, **400.000 €;** ☎0745.481.111 swordfish_imobiliare@yahoo.com

34. **RAHOVA PIATA,** statie, spatiu comercial, vad excelent; ☎0733.980.976

35. **SIGHISOARA,** S.U. 300 mp, spatiu comercial, spatiu comercial pretabil magazine, clinica, coafor, spalatorie, etc, in zona de blocuri, apropape de piata, **75.000 €;** ☎0725.347.623 rainbow@digi.ro

36. **STEFAN CEL MARE,** Lizeanu, Viitorului, S.U. 87 mp, spatiu comercial, 105 mp construiti, vitrina 15 mp, parter/8, inaltime 4 m, constructie 1982, un grup sanitar, toate facilitatile, pretabil investitie (chirias). Negociabil, **239.000 €;** ☎0722.216.231 eurostil.house@gmail.com

37. **UNIRII,** S.U. 25 mp, spatiu comercial, vad format, cedare; ☎0787.595.548

38. **UNIRII,** Calarasilor, Traian, S.U. 65 mp, spatiu comercial, intrare stradala bd, trafic auto, s+p, vitrina, modest, 2 cam.+ 1 cam. baie, bucatarie, apa, gaze, Enel. Ideal birou, showroom, alimentar, asigurari, croitorie, cabinet medicina. Acc. Matei Basarab, Decebal, Muncii, **46.000 €;** ☎0724.587.634

39. **VICTORIEI PIATA, strada Dr. Felix 7, S.U. 280 mp, langa McDonalds Buzesti, amenajat pe doua nivele + curte, (fara risc seismic), neg. 360.000 €; ☎0727.201.668**

Cumpărări, schimburi

1. **1 DECEMBRIE 1918 BULEVARD, 1 Mai, Auchan, Baneasa - adiacente, Colentina - adiacente, Pantelimon, Th. Pallady - adiacente, Dristor, Mihai Bravu, Vitan, Vacaresti, Titan parc, zona centrala, zona Nord, Snagov, Corbeanca, Cernica, alte zone cumpar teren. www.uig.ro; ☎0722.511.217/ 0762.628.915 uigimob@yahoo.com**

2. **1 MAI,** Domenii, Chibrit, cumpar casa zona 1 Mai, Magheru, Amzei, Domenii, Chibrit. Exclus agentii; ☎0727.020.186

3. **23 AUGUST CARTIER** sau sector 3, cumpar casa sau teren, eventual casa batraneasca, cu plata in rate, particular; ☎0720.294.432

4. **APARTAMENT,** familie particulara cumparam urgent un apartament intr-un bloc civilizat, banii sunt cash, fara intermediari; ☎0733.847.980

5. **AVIATIEI,** particular, cumpar apartament 2 camere in zonele Aviatiei sau Baneasa. Direct proprietar **80.000 €;** ☎0725.931.927 georgiana1981@yahoo.com

6. **BALTA ALBA, Theodor Pallady, Drumurile: Gura Sirului, Fagetului, Putnei, Calitei, Garlitei, Ariesului, etc., cumpar teren. Garsoniera, apartamente, case vile, spatii com. depozite- sect. 2, 3, adiacente, zona centrala, Nord, etc. www.uig.ro; ☎0722.511.217/ 0762.628.915 uigimob@yahoo.com**

7. **BERCENI** ap. 2 camere cf. 2 sporit, et.1/4, schimb cu casa la curte, 100 m Bucuresti; ☎0732.642.167

8. **BERCENI** sau imprejurimile Comunei Berceni, cumpar de la proprietar casa sau teren; ☎0744.570.957

9. **BERCENI,** Grand Arena, particular schimb ap. 2 camere, et. 1, bloc 4 nivele, 2014, cu casa curte, cu gaze, apa, canal, comuna Giurgiu, Vidra, Frumusani; ☎0728.160.178

10. **BUCURESTI** cumpar/ inchiriez apartamente bloc, apartamente in case, vile, case, vile, terenuri, spatii comerciale, ☎0729.977.499 brokerimobil@gmail.com

11. **BUCURESTI** particular cumpar urgent gars., ap., case chiar cu datorii, daca este nevoie de succesiuni, cadastre, certificat energetic, datorii intretinere, etc, rapid, investitie; ☎0722.218.460/ 0729.574.200

12. **BUCURESTI** sau adiacent. Familie particulara cumparam un teren sau casa cu teren in Bucuresti sau adiacent, plata cash, fara agentii de intermediere; ☎0799.663.785

13. **BUCURESTI** sau Bragadiru, particular cumpar de la proprietari, casa noua sau veche cu teren. Plata cash; ☎0722.797.759

14. **BUCURESTI** succesiuni, cadastre, intabulari, datorii inttretinere, ipoteci, suite sprijinim financiar, cumparam cu plata pe loc, gars., ap., case, rapid si eficient; ☎0722.612.915/ 0722.218.460/ 0766.360.676

15. **BUCURESTI,** Agentia Hermes Invest cumpara, indiferent sectorul, cadastru gratuit; ☎0721.593.744/ 0786.458.152 hermes_servicii@yahoo.com

16. **BUCURESTI,** Agentia Nelbo cumpara-vinde apartamente, garsoniere, case in Bucuresti comision 0 de la proprietar, cu contract de exclusivitate, chiar si la imobile cu datorii, avem clienti in asteptare; ☎0766.272.561

17. **BUCURESTI,** agentie imobiliara, 25 de ani experienta, cauta garsoniere, apartamente, case- vile, promovare gratuita, pentru clienti foarte seriosi. Plata pe loc sau credit; ☎0726.027.871 acontimo@yahoo.com

18. **BUCURESTI,** avem clienti pentru garsoniere, casa, apartamente, cumparate pe Legea 112. Acordam consultanta; ☎0766.788.709/ 0722.779.456 imobiliare112@gmail.com www.imobiliare-belasimona.ro

19. **BUCURESTI, central, semicentral, lancului, Dorobanti, Titan, Muncii, Dristor, caut teren-casa; ☎0761.616.742**

20. **BUCURESTI, cumpar casa, teren 200 mp, zona civilizata, 35.000 euro, pret negociabil, nu suntem agentie, 35.000 €; ☎0770.701.396**

21. **BUCURESTI,** cumpar garsoniera sau apartament 2 camere, particular; ☎0773.362.055

22. **BUCURESTI,** particular cumpar teren 400 mp Brancoveanu sau Carol, pentru constructie casa, ofer cash. Rog seriozitate, **120.000 €;** ☎0762.623.399/ 0723.852.308

23. **BUCURESTI,** sectoarele 2 si 3, particular cumpar urgent ap. sau garsoniera, plata cash; ☎0763.505.638

24. **BUCURESTI,** sectoarele 2 si 3, particular cumpar urgent teren, plata pe loc; ☎0763.505.638

25. **CARTIERELE Titan sau Drumul Taberei, cumpar ap. 2 sau 3 camere, confort 1, parter jos (max. 2 trepte) 2 wc, bloc 4 etaje, reabilitat termic, parc si piata in apropiere; ☎0021.434.44.07/ 0771.598.379**

26. **CASA** batraneasca. Cumpar casa BATRANEASCA langa Bucuresti in zonele: Piteasca, Cozieni, Pasarea, Belciugatele, Candeasca, Gostilele, Darvari, Tamadau. Ofer 22.000 €. Contact pe email, **22.000 €;** ☎ 5mepure@gmail.com

27. **CASA** demolabila cu aprox. 250 mp teren sau ap 2 cam. cu aprox. 50 mp, etaj inf., relativ central, sau teren pana in 20 km de Bucuresti la pret rezonabil sa am unde sa pun si eu capu jos la pensie - fara agentii daca se poate; ☎0740.938.804 chyvumarya@yahoo.com

28. **CASA** schimb casa cu apartament sau vand; ☎0767.715.737

29. **CASE** vile, terenuri in Bucuresti. Solicitam case- vile central, semicentral, preferabil singur in curte, si terenuri construibile sau case demolabile cu teren, apartament in vila, oferte serioase, doar in Bucuresti, ☎0753.095.601/ 021.321.10.20 office@credoamg.ro

30. **CENTRAL, semicentral, lancului, Dorobanti, Titan, Muncii, Dristor cumpar garsoniere, apartament 2, 3, 4 camere; ☎0761.616.742**

31. **COMUNA BERCENI** schimb casa in com. Berceni, judetul Ilfov, constructie 2014, cu garsoniera in Bucuresti +diferenta. ☎0720.940.373

32. **CUMPAR** apartament 2 camere confort 1, sector 4, zona metrou, direct proprietar. Urgent; ☎0724.167.044

33. **CUMPAR** cu plata cash garsoniera, apartament, casa curte, teren. Rezov acte (succesiuni, cadastre, energetic); ☎0760.488.840/ 0721.999.550

34. **CUMPAR** cu plata pe loc apartamente, garsoniere, casa curte, teren, efectuez cadastru, intabulare. Preiau imobile cu datorii; ☎0721.907.221/ 0764.716.412

35. **CUMPAR** cu plata pe loc apartamente, garsoniere, casa curte, teren. Efectuez cadastru, intabulare. Preiau imobile cu datorii; ☎0732.864.809/ 0766.603.401

36. **CUMPAR** cu plata pe loc garsoniera, apartamente, casa curte, teren, preiau cu datorii, efectuez cadastru, intabulare, certificat energetic, succesiuni; ☎0773.868.398/ 0773.910.634

37. **CUMPAR** garsoniera, pret modic, in bloc de 4 etaje, particular; ☎0736.467.801

38. **CUMPAR** sau schimb cu casa curte, Comuna Gringu, ap. 2-3 camere in Bucuresti. Ofer plata cash; ☎0769.463.007

39. **CUMPAR** teren Bragadiru 250-500 mp, cu utilitati. Ofer pana la 12.500 Euro cash. Eventuala diferenta in rate pe 1-2 ani; ☎0726.598.228

40. **DEMISOL** neamenajat in vila, Bucuresti, zona Cotroceni, Unirii, Universitate, Cismigiu, Dorobanti-Capitale. Inaltime= minim 2,30 m, acces separat, ☎0755.180.180

41. **DOUA** camere cumpar, parter / et. 1/ et. 2, preferabil metrou, fara imb., an constr. dupa 1980, **55.000 €;** ☎0747.916.214

42. **DRISTOR,** Vitan, Baba Novac, Salaj, Camil Ressu, Ilioara, Mihai Bravu zona, cumpar ap. 2 camere, ofer 50.000- 52.000 euro. Etaj parter, 6-7. Exclus intermediari; ☎0723.723.485

43. **DRISTOR,** Vitan, Ilioara, Salajan, Theodor Pallady cumpar teren pt. constructie casa 200- 300 mp. Ofer 30.000- 50.000 euro. Exclus intermediari; ☎0766.448.008

44. **DRUMUL TABEREI,** cumpar apartament 3 camere la etaj, bloc 4 etaje. Razoare, Moghioros; ☎0727.213.942/ 021.317.18.81

45. **DRUMUL TABEREI, Militari, Crangasi. Solicitam spre cumparare, garsoniere, apartamnete cu sau fara datorii, plata cash; ☎0733.272.367**

46. **DRUMUL TABEREI,** Militari, cumpar garsoniera, apartament 2 si 3 camere, ofer pretul zonei; ☎0728.873.203/ 021.430.14.90

47. **FERDINAND** in regim de urgenta Contant imobiliare cumpara cu plata pe loc gars., ap., case vile, achitam datorii de tot fleul, perfectam succesiuni, cadastre energetice, intabulari, seriozitate maxima; ☎0722.612.915/ 0766.360.676/ 0722.218.460

48. **FLOREASCA,** Compozitorilor, cumpar apartament 2 camere; ☎0744.750.988

49. **FUNDENI. Schimb (vanzare) gars., 40 mp, vila, et. 2, cartier Fundeni cu gars., parter, sector 3 sau 2; ☎0726.228.888**

50. **GARSONIERA** cf. 1, intablare, zona buna, cumpar imediat, plata cash; ☎0723.627.543

51. **GARSONIERA** Plata imediat. Cautam garsoniera sau apartament fara imbunatatiri; ☎0731.579.464 Laura.ghimpeteanu@yahoo.com

52. **GARSONIERA,** familie particulara cumparam urgent o garsoniera intr-un bloc civilizat, banii sunt cash, fara intermediari; ☎0733.847.980

Imobiliare închirieri GARSONIERE

53. **GARSONIERA.** particular cumpar gars. etaj 1-3, direct de la proprietar, exclus agentii si blocuri cu probleme; ☎0762.285.830

54. **GARSONIERE** si apartamente orice confort, sectoarele 2-3 la pretul zonei, oferim seriozitate si promptitudine. Va multumim ca ati ales servciile noastre ☎0723.283.583/ 0724.089.767 tanasemihail2013@yahoo.com

55. **GARSONIERE,** apartamente fara imbunatatiri, direct de la proprietar, cumparam cu plata cash; ☎0724.960.711

56. **GRIVITA,** cedez 3 camere pentru 2 camere; ☎0725.475.613

57. **MILITARI** cumpar teren pozitie buna, 500-700 mp, eventual autorizatie; ☎0765.512.520

58. **OBOR,** Stefan cel Mare, Iancului, Dristor, Timpuri Noi, Muncii, apropre de metrou, cumpar gars. dupa 1977, et. 1-4, cf. 1; ☎0767.506.725/ 0763.903.018

59. **PARTICULAR** cumpar ap. 2 - 3 camere zona civilizata, etaj inferior, plata pe loc; ☎0733.421.199

60. **PROVINCIE** schimb/vand convenabil gospodarie P+1 utilata contra locuinta (cu datorii intretinere) in Bucuresti; ☎0740.535.916

61. **SECTOARELE** 1, 2, 3, 4, 1 Decembrie, 1 Mai, Colentina, Pantelimon, Muncii. Baicului, Obor, Teiul Doamnei, cumparam case, apartamente cf. 1, 2, 3, cu datorii la intretinere, ipoteci, legea 112, uzufruct viager. Oferim cadastru, intabulare, cert. energetic la urgenta; ☎0766.272.561/ 021.242.21.53

62. **SECTOR** 1, 2, 3, 4, agent imobiliar cu experienta de peste 10 ani, reprezentare exclusiva pentru vanzari, inchirieri, administrare imobile, garsoniere, 2, 3, 4 camere, case/vile, **150.000 €;** ☎0726.284.310 contact@alexandrucordea.ro www.alexandrucordea.ro

63. **SECTOR 2 si 3,** agentie imob.avem clienti cu plata cash sau credit,pt.ap.si gars.orice stare sau confort, cadastru,intabulare la urgenta.Consultanta juridica gratuita ☎0766.400.300 neagut65@gmail.com

64. **SECTOR 2,** Lacul Tei, agentie imobiliara, Sweet Home Imob, ne ocupam de vanzari, inchirieri garsoniere, apartamente, oferim si cerem seriozitate; ☎0758.074.444 valigeorgescu88@gmail.com www.sweethomeimob.ro

65. **SECTOR 4** sau Popesti Leordeni, aproape de Drumul Fermei, cumpar teren; ☎0723.333.556

66. **SINTESTI** str.Garii nr. 65 schimb casa la curte cu ap. 2 camere Bucuresti; ☎0767.299.696/ 0762.714.512

67. **STEFAN CEL MARE** si adiacent cumpar ap. 2 camere maxim et. 4; ☎0770.734.783

68. **TELEORMAN** schimb casa la 50 km Bucuresti, 5 camere, hol, baie, bucatarie, g, f, p, t, tabla noua, incalzire centrala, izolata termic, canalizare, 2 surse apa potabila, teren 1.000 mp, la sosea, cu 2 camere Bucuresti. Ofer diferenta; ☎0787.540.131

69. **TITAN,** Minis, Salajan, N. Grigorescu, IOR, cumpar garsoniera cf. 1, et. 1 - 4, particular, cash; ☎0730.089.122

70. **TITAN,** schimb ap. 3 cam., cf. 1, dec., 2/4, cu ap. 2 cam., cf. 1, et. 1-4 balcon cu obtinerea diferentei; ☎0720.356.941

71. **TITAN,** schimb sau vand ap. 3 camere, cu casa la curte 23 August-Catelu; ☎031.437.63.74

72. **TITAN,** schimb/ vand ap. 2 camere cu garsoniera; ☎0764.477.403

73. **TOATE** sectoarele, Tudor's Office intermediaza, cumpara, vinde, inchiriaza, case, vile, apartamente, garsoniere, spatii birouri, comerciale, hale, terenuri, consultanta. ☎0721.092.835/ 0723.261.575 tudorsimobiliare@yahoo.com www.tudorsimobiliare.ro

74. **TRICODAVA,** schimb 3 camere, dec., confort 1, et. 4/ 4, pentru 2 camere Sala Palatului, ☎0766.436.888

75. **TURDA.** Particular cumpar 2 camere etaj 1-3 zona Bdul Ion Mihalache-Turda si adiacente. ☎0722665622

76. **VITAN,** Mihai Bravu, Berceni, 20030 mp, desch. 10-15, particular, cumpar teren, constructie casa, sau casa demolabila; ☎0722.528.058

4 Imobiliare închirieri

Garsoniere

1. **1 DECEMBRIE 1918,** dec., 37 mp, mobilat, utilat, garsoniera este la prima inchiriere, electrocasnice si mobilier nou in tipla. Garsoniera este la 7 minute de metrou 1 Decembrie 1918, **250 €;** ☎0752.550.256

2. **1 MAI** -Chibrit, vila, camera intrare separata, unei singure persoane, fara garantie, particular, **600 L;** ☎0762.828.102

3. **1 MAI** -Turda, semidec., 32 mp, mobilat, utilat, garsoniera bloc din 1982 reabilitat termic, etajul 7/10, amenajata cu gresie, faianta, parchet, termopan, mobilata si utilata modern, **260 €;** ☎0735.345.844 sorin.bunica@rasig.ro

4. **1 MAI** x Turda, nemobilat, neutilat, proprietar, bloc mixt, reabilitat, etaj 10/10, ac, f, g, t, aragaz, an constructie 1984; ☎0722.440.984

5. **11 IUNIE,** utilat, particular inchiriez gars., parter vila, zona centrala, curte, intrare separata; ☎0742.033.884/ 0737.554.873

6. **13 SEPTEMBRIE** -Drumul Sarii - Benzinaria Agip dec., 42 mp, mobilat, utilat, garsoniera, modern, vedere rasarit. Pret discutabil, **240 €;** ☎0733.272.367

7. **13 SEPTEMBRIE,** dec., 35 mp, mobilat, utilat, curat, parter, Politehnica, etaj 1, garsoniera, renovat, pret negociabil, tel: ☎0765.757.235/ 0765.757.835

8. **13 SEPTEMBRIE,** dec., 42 mp, mobilat, utilat, Drumul Sarii, stradal, confort 1 sporit, mobila moderna, 5/9, gresie, faianta, parchet, termopane, frigider, aragaz, masina de spalat, aer conditionat, **210 €/;** ☎0722.542.

Imobiliare închirieri GARSONIERE

46. **BERCENI** 34 mp, mobilat, utilat, gars., stradal, balcon termopan, parchet, curat, exclus agentii, **900 L;** ☎0742.264.115

47. **BERCENI** -Ciceu, mobilat, utilat, cf. 1, p/4, 2+1, familie, **200 €;** ☎0728.592.263

48. **BERCENI** 2 minute metrou, 26 mp, mobilat, utilat, etaj 1, amenajata, mobilata si utilata modern, finisaje de calitate, open space, avans 1 luna + 450 L garantie, libera, chirie 850 L; **850 L;** ☎0784.100.014

49. **BERCENI Alexandru Obregia, Grandarena dec., mobilat, cf. 1, 1/9, renovata, regim hotelier sau termen lung, neg.; ☎0721.299.861**

50. **BERCENI,** mobilat, utilat, proprietar inch. gars. 30 mp + curte 21 m, parter, bloc 2014, **200 €;** ☎0763.704.845

51. **BERCENI,** Luica, Giurgiului dec., 30 mp, mobilat, utilat, cf. 1, centrala proprie (intretinere mica), zona linistita, **160 €;** ☎0742.658.931

52. **BERCENI,** Obregia, dec., 36 mp, mobilat, utilat, bloc mixt, etajul 1/10, vedere bulevard, mobilata si utilata, se inchiriaza pe termen lung, libera, 10 minute pana la metrou, bulevardul Alexandru Obregia 38, **200 €;** ☎0720.219.988 paula.filipescu70@gmail.com

53. **BERCENI,** Piata Sudului, dec., 40 mp, mobilat, utilat, gars conf 1, et 4/8, gresie, faianta, usa metalica, renovata, scara curata, monitorizata video, 1 min RATB, 5 min metrou, particular, **220 €;** ☎0748.270.224/ 0742.062.452

54. **BERCENI, zona, str. Ciceu nr. 5, mobilat, utilat, inchiriez garsoniera, in spatele Pietei Cultural, 3/9, are gresie, faianta, termopan, 150 Euro + 150 Euro garantie, 150 €; ☎0763.440.792/ 0727.632.103**

55. **BOBOCICA** Auchan, semidec., 30 mp, mobilat partial, inchiriez gars., curata, calduroasa, et. 3/10, termen lung, persoana serioasa, neg., **180 €;** ☎0735.858.504

56. **BRANCOVEANU,** Imparatul Traian, apropriere metrou, dec., 42 mp, mobilat, utilat, confort 1 sporit, mobilata modern, frigider, aragaz, masina de spalat, TV, gresie, faianta, parchet, termopan, usa metalica, foarte curata, libera, 1+1, **250 €;** ☎0773.931.307

57. **BRANCOVEANU,** spitalul Budimex (Marie Skłodowska Curie) sector 4, dec., 17 mp, mobilat, utilat, persoana fizica, garsoniera confort 3, frigider, masina de spalat, aragaz, tv, mobila, baie, **650 L;** ☎0724.310.514 dragosbratu2002@yahoo.com

58. **BUCUR OBOR** metrou dec., 42 mp, mobilat, utilat, garsoniera cf. 1 sporit, libera, foarte curata, plata lunar si o luna garantie, **200 €;** ☎0722.912.924/ 0764.641.758 cordialimobiliare@yahoo.com

59. **BUCUR OBOR,** semidec., 34 mp, mobilat, utilat, str. Oborul Nou, Ferdinand colt cu Mihai Bravu, metrou la 5 minute, 34 metri patrati, 8/ 10, recent renovata, mobilata, fara comision, libera, contract minim 1 an, 250 ?, 1+1 garantie, **250 €;** ☎0774.998.260

60. **BUCUR OBOR,** primarie, la 2 minute de metrou, 34 mp, mobilat, utilat, et. 8/10, stradala, bloc mixt, utilata, mobilata modern cu pat matrimonial, gresie, faianta, t, usa metalica renovata recent, aer conditionat, contorizata, aragaz, frigider, masina de spalat, hota, tv, internet, balcon inchis, libera, **220 €;** ☎0720.616.529

61. **BUCURESTII NOI** dec., mobilat, utilat, garsionere in vila constructie noua, complet mobilate si utilate, mobila si electrocasnice noi, centrala proprie, zona linistita, pret foarte atractiv, **800 L;** ☎0723.578.019

62. **BUCURESTII NOI** semidec., 36 mp, mobilat, utilat, inchiriez garsoniera in Bucurestii Noi, bloc nou (2009), centrala proprie, intretinere mica, gresie, faianta, termopan, aproape de mijloace de transport in comun, piata, scoala, etc., **250 €;** ☎0745.949.395 irina2geo@yahoo.com

63. **BUCURESTII NOI,** mobilat, gars. la curte, mobilat pentru o singura persoana; **600 L;** ☎0744.531.627

64. **BUCURESTII NOI,** Parc Bazilescu, metrou, et. 2/3, ne/mobilat, anticipat 3-6 luni, pret/luna, **200 €;** ☎0721.681.818/ 0766.580.414

65. **CALARASILOR CALEA,** dec., 42 mp, utilat, proprietar, 6/8, et. 6, stradal, 400 m metrou Muncii, g, f, t, um, curata, libera, garantie+ **280 €;** ☎0764.031.095

66. **CALARASILOR CALEA,** 2-3 min. metrou Muncii, stradal, dec., 40 mp, mobilat, utilat, moderna, masina de spalat, aragaz, hota, frigider, tv, ac. Decebal, Unirii, Baba Novac, Iancului, **300 €;** ☎0752.010.035/ 021.327.56.59 office@confortcasaimobiliare.ro

67. **CALARASILOR CALEA,** Matei Basarab, dec., 44 mp, mobilat, utilat, garsoniera suprafata mare aprox 44 mp, etaj 4/4, complet mobilata si utilata (g, f, p, t, um), **300 €;** ☎0764.529.841

68. **CALARASILOR CALEA,** Muncii metrou, dec., nemobilat, neutilat, parter, pretabila pentru firme/birouri, taxe incluse, posibilitate reclama, toate imbunatatirile. Vecinatati: Decebal, Alba Iulia, Unirii, Vitan Mall, Matei Basarab, Nerva Traian. OIA84755, **260 €;** ☎0731.324.660 office@catalog-rezidential.ro

69. **CALARASILOR,** langa Hyperion dec., mobilat, utilat, bloc mixt, intrare stradala, vedere spate, etaj 6/8, mobila moderna, renovata recent, adiacent Decebal, Iancului, Dristor, Muncii, proprietar ok, facebook.com/inchirierigarsoniere **300 €;** ☎0731.547.058

70. **CALARASILOR,** Matei Basarab, metrou Muncii, dec., 44 mp, mobilat, utilat, 3/4, confort 1, bloc mixt, 1994, gresie, faianta, parchet, termopan, aer conditionat, modern, totul nou, libera, aragaz frigider, masina de spalat, contorizata renovata, **270 €;** ☎0743.274.565/ 0756.116.070 office@acorimobiliare.ro www.acorimobiliare.ro

71. **CHISINAU BULEVARDUL,** langa Clinica Hipocrat, Bd Chisinau, semidec., 34 mp, mobilat, utilat, garsoniera confort 1, etaj 9/10, imbunatatiri, pat dublu, masina de spalat, internet, balcon, **200 €;** ☎0733.044.670 unoimobiliare@yahoo.com

72. **CHISINAU,** semidec., 35 mp, mobilat, utilat, etaj 9/10, recent renovata si mobilata, spatioasa, imbunatatiri: gresie, faianta, parchet, termopan, aragaz, masina de spalat. Agentie, **220 €;** ☎0769.651.162 catalin.oaie@gmail.com

73. **CISMIGIU** dec., 28 mp, mobilat, utilat, Particular garsoniera parter, intrare separata din curte, spatiu verde, liniste, camera 20 mp, hol, baie cu dus, fara bucatarie, parchet, faianta, gresie, usa metalica; **200 €;** ☎0745.606.009 ileana.iacob9@gmail.com

74. **CISMIGIU,** dec., 40 mp, mobilat, utilat, particular, garsoniera cu scara intereioara, totul nou, renovata recent, parter inalt/3, curte interioara, liniste, **350 €;** ☎0732.464.725 bobytom30@hotmail.com

75. **CISMIGIU,** Brezoianu, dec., 35 mp, mobilat, utilat, garsoniera suprafata aprox 35 mp, etaj 7/8, complet mobilata si utilata (g, f, p, t, um), **300 €;** ☎0764.529.841

76. **COLENTINA** semidec., 30 mp, mobilat, utilat, Cartier, intre Depou si Carrefour, gars. in vila, parter/1, posibilitate parcare masina in curte, pretul include si cheltuielile de intretinere, 1+1 **1.000 L/;** ☎0766.400.300 neagut65@gmail.com

77. **COLENTINA** Doamna Ghica, BCR, dec., 40 mp, mobilat partial, utilat partial, p/8, bloc mixt, centrala termica, gresie, faianta, parchet, termopan, libera, **200 €;** ☎0724.336.834

78. **COLENTINA,** dec., 41 mp, mobilat, utilat, garsoniera (2 camere cu perete din termopan) bucatarie, baie si balcon foarte spatioase, nou renovata si mobilata si utilata complet. Proprietar, nu ofer comision intermediarilor, **1.250 L; ☎0728.239.069**

79. **COLENTINA, mobilat, utilat, particular Carrefour (curte), camera, baie, bucatarie, curata, separat (conditii) 50 m tramvai, 1+1 disc. ☎0720.820.726**

80. **COLENTINA,** Spital Fundeni, garsoniera bloc nou, utilat complet nou, 200 Euro - 260 Euro; ☎0720.426.790

81. **COLENTINA,** aproape de spitalul Fundeni, pe str Rascoala 1907, semidec., 40 mp, mobilat, utilat, garsoniera cocheta, **250 €;** ☎0721.250.098 andreeaintegraimobiliare@gmail.com

82. **COLENTINA,** Doamna Ghica, dec., 42 mp, mobilat, utilat, curata, spatioasa, mobila moderna si utilata complet, renovata. Imbunatatiri: gresie, faianta, parchet, termopan, usa metalica, aer conditionat. Vecinatati: Obor, Fundeni, Lacul Tei, Teiul Doamnei. OIA 42117, **200 €;** ☎0752.099.439 office@catalog-rezidential.ro

83. **CONFORT CITY,** dec., 41 mp, mobilat, utilat, garsoniera in bloc nou, et. 9/11, costuri de intretinere mici, totul este contorizat, balcon, usa metalica, centrala proprie, utilata, loc parcare, luna curenta plus o luna garantie, **200 €;** ☎0765.327.909 comercialdorace@yahoo.com

84. **COSTIN GEORGIAN,** 35 mp, mobilat, utilat, 5 minute Metrou, garsoniera completa, cu toate electrocasnicele, **750 L;** ☎0754.411.839

85. **COSTIN GEORGIAN,** 34 mp, mobilat, utilat, garsoniera apropiere metrou mobilata, utilata, curata, cu imb. libera, **800 L;** ☎0767.787.992

86. **COSTIN GEORGIAN,** la 5- 7 minute de metrou Costin Georgian, Lucretiu Patrascanu, stradal, semidec., mobilat, utilat, garsoniera confort 1, etaj 1/10, imbunatatiri, mobilata si utilata complet, internet, libera, **170 €;** ☎0733.044.670 unoimobiliare@yahoo.com

87. **COSTIN GEORGIAN,** metrou, mobilat, utilat, curata, 1+1, **750 L;** ☎0732.642.070/ 0749.663.552

88. **COSTIN GEORGIAN,** metrou, nemobilat, inchiriez garsoniera, parter, la tineri casatoriti; ☎0723.048.850/ 0726.972.895

89. **COTROCENI,** Dr. Lister, semidec., 12 mp, mobilat, utilat, garsoniera mica, super utilata, multa liniste, vila, etaj 3/3, proprietar, **175 €;** ☎0749.902.927

90. **COTROCENI,** metrou Eroilor, mobilat, utilat, gars. cocheta, moderna, termopane, usa metalica, internet, intrare separata, **250 €;** ☎0721.333.327

91. **CRANGASI,** semidec., 28 mp, mobilat, utilat, 3 garsoniere in vila noua, constructie 2016, complet mobilata si utilata, libere, usa metalica, cablu tv si internet. Incalzire proprie, izolata termic, 5 min pana la metrou,spatiu verde in curte, **260 €;** ☎0724.537.511 emilia.rosca@ecogarden.ro

92. **CRANGASI,** dec., 32 mp, mobilat, utilat, anul 1989, aragaz, ac, frigider, masina, bucatarie spatioasa, spalat, zona deosebita, parc supravegheat video, liceu scoala gradinita, metrou, libera, **250 €;** ☎0721.242.956

93. **DECEBAL** adiacent, dec., 42 mp, mobilat, utilat, bloc mixt, etaj 6, paza, apropiere metrou **240 €;** ☎0727.642.750

94. **DECEBAL,** dec., 42 mp, mobilat, utilat, garsoniera lux, etaj 4, loc de parcare, Unirii, Muncii, Alba Iulia, Unirii, Nerva Traian, **320 €;** ☎0765.019.954

95. **DECEBAL,** dec., 44 mp, mobilat, utilat, particular, 3/8, curat, **280 €;** ☎0722.652.794 crenguza@yahoo.com

96. **DECEBAL,** Str. Mesterul Manole, dec., 40 mp, mobilat, utilat, inchiriere garsoniera etaj 3/4, apropiere Ruby Tuesday, bloc reabilitat, tamplarie PVC, aer conditionat, masina de spalat, TV, particular, **270 €;** ☎0722.613.348

97. **DIHAM,** Bd. Chisinau, semidec., 32 mp, mobilat, utilat, proprietar, 5/8, cf. 1, 2 lifturi, renovata, totul nou iulie 2016, canapea extensibila, ac, cablu tv, g, f, p, t, libera. Accept agentie. 1 luna + 1 garantie, **230 €;** ☎0735.856.600 anca_dobanici@yahoo.com

98. **DOAMNA GHICA** dec., 30 mp, mobilat, utilat, Complex Planorama, gars. confort 1, etaj 5/10, mobilata-utilata complet nou, zugravita recent, loc parcare. Libera, 1+1, **250 €/;** ☎0766.400.300 neagut65@gmail.com

99. **DOAMNA GHICA,** mobilat, utilat, parter fara balcon, chirie 800 ron+ 1.000 garantie; ☎0722.976.187

100. **DOAMNA GHICA,** str. Luntrei, 25 mp, mobilat, inchiriez gars. cf. 2, an 1976, et. 8, g, f, t, totul nou, bloc mixt, reabilitat termic, **900 L;** ☎0768.220.422

101. **DOROBANTI** stradal dec., 36 mp, mobilat, utilat, foarte spatioasa, etaj 8/10, libera, mobilata modern, renovata recent **330 €;** ☎0723.677.847

102. **DOROBANTI,** dec., 40 mp, mobilat, utilat, garsoniera lux, etaj 2, finisaje moderne, loc de parcare, Capitale, Floreasca, Barbu Vacarescu, Victoriei, **310 €;** ☎0765.019.954

103. **DRISTOR** 38 mp, mobilat, utilat, garsoniera langa metrou, etaj 5, modern, renovata, proprietar- fara agentii, ☎0768.130.469

104. **DRISTOR** 2 minute de metrou, dec., 42 mp, mobilat, utilat, garsoniera lux, loc de parcare, centrala termica proprie, imbunatatiri multiple, **280 €;** ☎0765.019.954

105. **DRISTOR,** dec., 37 mp, mobilat, utilat, apropriere metrou, confort 1, balcon, etaj 9/10, termopane, **1.000 L;** ☎0724.370.496

106. **DRISTOR,** dec., 32 mp, mobilat, utilat, cf. 1, complet modern, renovata recent foarte curata, etaj 3/10, liniste, apropre de metrou Dristor la 2 minute. 1 chirie + 1 garantie, pretul este neg., **1.000 L;** ☎0774.654.758

107. **DRISTOR,** semidec., 34 mp, mobilat, utilat, Mihai Bravu, stradal, gars. confort 1, mobila noua, 5/8, gresie, faianta, parchet, termopane, aragaz, frigider, masina de spalat, aer conditionat, **250 €/;** ☎0761.532.117/ 0722.542.692

108. **DRISTOR,** Baba Novac, dec., 34 mp, mobilat, utilat, etaj 5/10, balcon inchis, cf. 1, vedere stradala, libera, 1+1, **1.000 L;** ☎0723.118.758/ 0723.118.760 stentorintermed@yahoo.com

109. **DRISTOR,** Kaufland, Laborator, semidec., 26 mp, mobilat, neutilat, garsoniera, apropiere metrou, confort 1, etaj 2/10, g, f, p, t, um, balcon inchis, apometre, internet, libera din 5 septembrie, **170 €;** ☎0720.425.031/ 0760.521.671

110. **DRISTOR,** Mc, Mihai Bravu, ISB, dec., mobilat, utilat, et. 5/ 10, mobilata si utilata nou, renovata, g, f, p, t, um, ac, bl. 1989, mixt, stradal, 2 minute metrou Dristor, **1.200 L;** ☎0722.510.033 cartier@cartierrealestate.ro

111. **DRISTOR,** MCDonsalds, Liceul Lumina, stradal, dec., 35 mp, mobilat, utilat, 5/10, renovata nou/ total, g, f, p, t, um, ac, mobilata utilata modern, totul nou, impecabila, libera, bloc 1989 mixt, stradal, **1.200 L;** ☎0722.510.033 cartier@cartierrealestate.ro

112. **DRISTOR,** Ramnicu Sarat dec., 36 mp, mobilat, utilat, conf. 1, p/10, garsoniera este utilata si dotata complet, **205 €;** ☎0722.694.252/ 0762.683.388

113. **DRISTOR,** str. Racari, semidec., mobilat, utilat, confort 1, et. 8/10, renovata recent g, f, p, t, um, 10 min. metrou Dristor, 1+1 agentie exclusivitate, **200 €;** ☎0720.039.035/ 0761.609.243 columbia.imobiliar@yahoo.com

114. **Drumul Taberei** semidec., 32 mp, mobilat, utilat, -Sibiu,6/10, confort 1,mobilata modern si dotata cu dressing,aragaz,hota,frigider,masina spalat,aer conditionat,amenajata cu gresie,faianta,parchet,termopan,usa metalica,statie RATB,libera **220 €;** ☎0722.222.667 contact@crisdima.ro

115. **DRUMUL TABEREI** dec., 33 mp, mobilat, utilat, AFI Cotroceni, et. 6, cf. 1, tineresc, g, f, p, t, um, ac, loc parcare, imediat st. RATB, supermarketuri, piata, **220 €/;** ☎0760.654.544/ 021.440.22.49 conceptimobiliare@yahoo.com

116. **DRUMUL TABEREI** -Sibiu mobilat, utilat, cf.1, 8/10, modern, gresie, faianta, termopan, liber **200 €;** ☎0727247600

117. **DRUMUL TABEREI** 34 36 mp, inchiriez gars. cf. 1, mobilata modest **200 €;** ☎0765.498.547

118. **DRUMUL TABEREI** 34, mobilat, utilat, gars., proprietar, etaj 6, garsoniera curata. Rog seriozitate, **220 €;** ☎0722.562.841

119. **DRUMUL TABEREI** Cara Anghel, mobilat, utilat, garsoniera, parter, gresie faianta, masina de spalat si toate utilitatile, este libera, o luna si una garantie (contract la financiar), **200 €;** ☎0727.107.269

120. **DRUMUL TABEREI** Compozitori, dec., 34 mp, 1980, p/7, mobilata/ utilata modern, parter inalt, gresie, faianta, parchet, termopan, **250 €;** ☎0726.786.309/ 0763.042.831

121. **DRUMUL TABEREI** Favorit dec., 35 mp, 1/4, proprietar, exclus intermediari, **200 €/ luna;** ☎0726.711.570

122. **DRUMUL TABEREI** Favorit, semidec., 35 mp, mobilat, utilat, et. 6, balcon inchis in termopan, preter cuplu sau fete; ☎0771.411.732

123. **DRUMUL TABEREI** Moghioros, recent total renovata, parter, contract, termen lung, **850 L;** ☎0723.241.737

124. **DRUMUL TABEREI,** dec., 37 mp, mobilat, utilat, particular, garsoniera conf.1, parter, mobilata modern, g, p, f, apometre, repartitoare, termen lung, zona linistita, **900 L;** ☎0770.115.423

125. **DRUMUL TABEREI,** semidec., 25 mp, mobilat, utilat, proprietar, et. 8/10, gresie, faianta, parchet, termopan, usa metalica, frigider, aragaz, masina de spalat, tv, libera, curata vecinatati 3 minute Afi, tramvai, autobuze, 150e chirie + 300e garantie, **150 €;** ☎0748.819.139

126. **DRUMUL TABEREI,** Prelungirea Ghencea Lidl, dec., mobilat, utilat, proprietar inchiriez garsoniera, mobila noua, parcare, parter, centrala, fara commision. Pret, **210 €;** ☎0722.271.435

127. **DRUMUL TABEREI,** 1 Mai, Hanul Drumetului, semidec., 31 mp, mobilat, utilat, et. 2/10, renovata, gresie, faianta, parchet, termopan, usa metalica, in curs de mobilare, libera, apropiere Auchan, Kaufland, linia 41, avans 1 luna + 1 luna, **200 €;** ☎0724.370.636/ 0724.262.436 mfirut@yahoo.com

128. **DRUMUL TABEREI,** 1 Mai, Sibiu, semidec., 32 mp, mobilat, utilat, et. 3/8, masina de spalat, aragaz, frigider, terompan, usa metalica, apropiere supermarketuri, Ratb, 10 min. Afi Palace, acces Militari, Grozavesti, Cotroceni, **210 €;** ☎0721.762.765/ 0721.522.411 enjoyimob@gmail.com

129. **DRUMUL TABEREI,** B-dul Timisoara, Afi Cotroceni, dec., 34 mp, mobilat, utilat, 4/10, confort 1, mobila tinereasca, electrocasnice, gresie, faianta, termopan, libera, apropiere linia 41, metrou, 1 luna + 1 luna garantie, **200 €;** ☎0724.370.636/ 0724.262.436 mfirut@yahoo.com

130. **DRUMUL TABEREI,** Billa, Compozitorilor, semidec., 34 mp, mobilat, utilat, etajul 2, 2 canapele extensibile, libera, **200 €;** ☎0765.348.367

131. **DRUMUL TABEREI,** Compozitorilor, semidec., 32 mp, mobilat, utilat, confort 1, etajul 1/10, totul modern, transformata in 2 camere, imbunatatiri, aer conditional, libera de preferat cuplu, la 5 minute de Afi Cotroceni. Agentie, **180 €;** ☎0730.160.851/ 0729.167.677 realmediaimobiliare@yahoo.ro

132. **DRUMUL TABEREI,** Favorit, AFI Cotroceni, 35 mp, mobilat, utilat, confort 1, etaj 6/10, metrou, acces rapid mijloace de transport, libera, mobilata, utilata, toate imbunatatirile, balcon, termen lung, **220 €;** ☎0784.883.137/ 0722.558.070

133. **DRUMUL TABEREI,** Mall Plaza, Bd. Timisoara, dec., 34 mp, mobilat, utilat, et. 4/10, confort 1, electrocasnice, libera, apropiere Afi Cotroceni, Militari, **200 €;** ☎0724.370.636/ 0724.262.436 mfirut@yahoo.com

134. **DRUMUL TABEREI,** Moghioros, semidec., mobilat, utilat, p/10, mobila tinereasca, renovata, gresie, faianta, termopan, usa metalica, contorizata, libera, apropiere 41, parc, piata, ratb, avans 1 luna + 1 luna garantie, **200 €;** ☎0724.370.636/ 0724.262.436 mfirut@yahoo.com

135. **DRUMUL TABEREI,** Piata Moghioros, 20 mp, mobilat, utilat, et. 3/10, aragaz, tv, frigider, masina de spalat, scara supravegheata video, scara lux, multa verdeata, libera, **800 L;** ☎0721.242.956

136. **DRUMUL TABEREI,** Plaza, dec., mobilat, utilat, confort 1, P/4 bloc mixt garsoniera cocheta gresie faianta parchet termopan usa metalica proaspat zugravita pozitie foarte buna bloc linistit intretinere mica proprietar de treaba, **200 €;** ☎0769.179.338/ 0733.647.899 avantageimobiliare@gmail.com

137. **DRUMUL TABEREI,** proximitatea Parcului Moghioros, dec., 36 mp, mobilat, utilat, garsoniera, p/4, zona linistita. Renovat, mobilat recent, electrocasnice noi. Prefer nefumator, **250 €;** ☎0722.200.214/ 0723.794.404 neaadrian@gmail.com

138. **DRUMUL TABEREI,** Romancierilor, semidec., 18 mp, mobilat, utilat, etaj 1/4, an c-tie 1980, renovata recent, g, f, p, t, um, instalatii noi-electrica si sanitara, mobilata modern, utilata, totul nou, **180 €;** ☎0787.653.292 cgheorghiu.imomd@gmail.com

139. **DRUMUL TABEREI,** Valea Ialomitei, dec., mobilat, utilat, confort 1, 35 metri patrati, libera, mijloace de transport, piata, 1+1, 800 lei, **800 L;** ☎0760.654.546/ 021.440.22.49

140. **EROII REVOLUTIEI** mobilat, utilat, camera vila sistem garsoniera, baie proprie, mobilat modern, utilat, bucatarie comuna, inclusa intretinerea plata lunar, **900 L;** ☎0737.883.877

141. **EROILOR BULEVARD** Cotroceni, mobilat, garsoniera la vila, intrare separata, microcentrala proprie, aer conditionat, aragaz, frigider, masina de spalat, tv, **240 €;** ☎0722.326.578

142. **FIZICIENILOR STRADA,** mobilat, gars. cf. 1, centrala proprie, acces usor mijloace de transport (auto, tramvai, metrou), plata 2 (doua) luni in avans, pretul zonei usor discutabil, fara intermediari; ☎0769.276.554

143. **FIZICIENILOR STRADA,** sector 3, mobilat, utilat, cf. 1, apropiere mij. de transport in comun, plata 2 luni in avans, exclus intermediari; ☎0769.276.554

144. **FIZICIENILOR,** sector 3, mobilat, inchiriez garsoniera (fara agentii), 5 minute metrou, garantie 2 luni, **200 €;** ☎0729.796.600

145. **FLOREASCA,** Dorobanti, dec., 25 mp, mobilat, utilat partial, ofer spre inchiriere garsoniera renovata si aflata in curs de mobilare. Se afla in elegantul cartier Floreasca, la demisolul inalt al unei vile boieresti, intrare separata prin spate, vedere stradala, **350 €;** ☎0723.675.577 madellein46@yahoo.com

146. **FOISORULUI,** Vitan Mall, dec., 42 mp, mobilat, utilat, garsoniera complet mobilata si utilata, parchet masiv. Chirie 1+1, **270 €;** ☎0723.563.620 stanescu2@yahoo.com

147. **FUNDENI,** utilat, garsoniera mare, bucatarie, baie separata, intrare separata, in vila, parcare, liniste, zona buna, **800 L;** ☎0734.146.549

148. **GARA DE NORD,** metrou, dec., 28 mp, mobilat, utilat, etaj 4/9, lux, mobilat si renovat recent, loc de parcare, ac, masina de spalat, debara. Vec.: Basarab, Piata Victoriei, Grivita, Piata Romana, Aviatorilor. OIA 86213, **300 €;** ☎0737.504.517 office@catalog-rezidential.ro

149. **GARSONIERA** mobilat, la curte, baie, dormitor, bucatarie, tot inclus in pret, **700 L;** ☎0766.906.860

150. **GARSONIERA** la curte, intrare separata, incalzire centrala; ☎0732.989.197

151. **GIULESTI** Migdalului gars., mob. complet, conditii bloc, incalzire centrala, an constr. 2000, supraf. 20 m, et. 1, comandat, caramida, curte 400, **900 L;** ☎0762.513.239

152. **GIURGIULUI** dec., 28 mp, mobilat, utilat, sos., complex rezidential format din 2 blocuri constructie 2012, ofera spre inchiriere garsoniere la cele mai avantajoase preturi, complet mobilate si utilate: inclus in chirie cablu tv-net-piscina, **200 €/;** ☎0786.304.250 codrea.company@yahoo.com

153. **GIURGIULUI** dec., 55 mp, mobilat, utilat, Soseaua, complex rezidential format din 2 blocuri, constructie 2012, apartamente la cele mai avantajoase preturi, complet mobilate si utilate: inclus in chirie cablu tv, net, piscina, parcare, **250 €/;** ☎0786.304.250

154. **GIURGIULUI SOSEAUA,** dec., 27 mp, mobilat, utilat, City Mall, complex rezidential format din 2 blocuri constructie 2012, masina spalat, frigider, tv, plita electrica, aer conditionat, stradal langa tramvaiul 7, 25, 11, direct proprietar net-piscina, **150 €/;** ☎0786.304.250/ 0786.304.250 codrea.company@yahoo.com

155. **GIURGIULUI,** dec., 26 mp, mobilat, utilat, Sos., complex rezidential format din 2 blocuri, constructie 2012, garsoniere la cele mai avantajoase preturi, complet mobilate si utilate: inclus in chirie cablu, tv, net, piscina, parcare, **180 €/;** ☎0786.304.250/ 0786.304.250 codrea.company@yahoo.com

156. **GIURGIULUI,** Sos., dec., mobilat, utilat, suprafata 55 mp, **250 €;** ☎0786.262.798 codrea.company@yahoo.com

157. **GROZAVESTI,** dec., mobilat, utilat, bloc nou 2016, 20 Th Residence, garsoniera mobilata, utilata totul nou de lux. Electrocasnice de calitate, Smart tv Samsung (108 cm), aer conditionat, totul nou, primul chirias, **350 €;** ☎0768.901.007 cristian.mihaila@galaxyimob.ro

158. **IANCULUI** semidec., nemobilat, utilat, Dimitrov, fara mobilier, bucatarie mobilata, libera, spatioasa, 5 minute metrou, merita vazuta, **180 €/;** ☎0748.908.724/ 0762.656.686

159. **IANCULUI** -Avrig 35 mp, mobilat, utilat, confort 1, 3/10, mobilata, utilata modern, g, f, libera, **220 €;** ☎0727.424.131

160. **IANCULUI** -Chisinau-Mega Mall, semidec., mobilat, utilat, confort 1, 4/10 , mobilata, utilata modern, g, f, p,t, liber, **210 €;** ☎0727.424.131

161. **IANCULUI P-TA,** la 5 minute de statia de metrou, mobilat, utilat, garsoniera complet mobilata si utilata modern, disponibila imediat. Are pat matrimonial iar zona este foarte linistita. Costurile de intretinere sunt mici, **270 €;** ☎0730.044.402 victormastase1981@gmail.com

162. **IANCULUI PIATA,** semidec., 33 mp, mobilat, utilat, curata, gresie, faianta, parchet, termopan, usa metalica, modern, balcon, confortizata, libera, apropiere metrou Iancului, Mihai Bravu, Vatra Luminoasa, Parcul National, merita inchiriata **200 €;** ☎0745.541.761/ 021.252.33.22 iancului@excesimobiliare.ro www.excesimobiliare.ro

163. **IANCULUI PIATA,** mobilat, particular inchiriez gars., cf. 1, ☎0741.996.137/ 0727.409.592

164. **IANCULUI,** Lc. Hasdeu, la 4 minute de metrou, 36 mp, mobilat, utilat, mobilata modern, g, f, t, um, renovata recent, aragaz, frigider, masina de spalat, apometre, repartitoare, tv, internet, balcon inchis termopan, Contract la ANAF, bloc reabilitat termic, **220 €;** ☎0720.616.529

165. **IANCULUI,** metrou, 33 mp, mobilat, utilat, confort 1, mobila noua, 6/10, gresie, faianta, parchet, termopane, aragaz, frigider, masina de spalat, aer conditionat, tv, **220 €;** ☎0722.542.692/ 0761.532.117

166. **IANCULUI,** Pantelimon, semidec., 32 mp, mobilat, utilat, 2/10, renovata, gresie, faianta, parchet, termopan, usa metal, ac, mobila moderna, aragaz, frigider, masina spalat, lcd, net, cablu, libera, ideal 2 fete, apropiere Mega Mall, metrou Iancului **250 €;** ☎0768.198.230/ 021.252.33.22 iancului@excesimobiliare.ro www.excesimobiliare.ro

167. **INTERCONTINENTAL,** Universitate, metrou, dec., mobilat, utilat, cf. 1, 32 mp, 1/7, g, t, um, ac, libera, bloc mixt stradal, termoizolat, vedere spate, **250 €;** ☎0722.510.033 cartier@cartierrealestate.ro

168. **LACUL TEI** dec., 44 mp, mobilat, utilat, inchiriez garsoniera strada Vidin etaj 1/4, **250 €;** ☎0766.547.108

169. **LACUL TEI** dec., 42 mp, mobilat, utilat, particular inchiriez garsoniera confort 1 pe termen lung, libera. Rog seriozitate; ☎0723.287.996

170. **LACUL TEI** -Domino dec., 40 mp, mobilat, utilat, confort 1, p/4 si 9/10, mobilata, utilata modern, **230 €;** ☎0765.404.303/ 0727.424.131

171. **LACUL TEI** Constructii, Parc, semistradal, dec., 42 mp, mobilat, utilat, gars., 9/10, cf.1 sp., 2 lifturi, zugravita, mochetata, g, f, ac, mob. modern, masina de spalat, libera, 1 L+1L, **230 €;** ☎0770.956.572

172. **LACUL TEI** Teiul Doamnei, Facultatea de Constructii, dec., 40 mp, mobilat, utilat, gars., 3/10, cf. 1, renovat recent, imb, g, f, p, t, um, ac, balcon, pe mijloc, libera, contract, 1+1L, **210 €;** ☎021.688.08.67/ 0722.614.867

173. **LACUL TEI,** Inst. de Constructii, dec., mobilat, et. 2/4, faianta, gresie, parchet, incalzire centrala, balcon inchis, curata, luna **230 €;** ☎021.211.84.40/ 0723.171.171/ 0736.813.604

174. **LACUL TEI, Zambilelor, mobilat, garsoniera, optiune imbunatatiri, et. 1/4, langa Facultatea de Constructii, Kaufland; ☎0722.490.051**

175. **LEONIDA,** la 5 min. de metrou, dec., 36 mp, mobilat, utilat, garsoniera in complexul Corvaris, imbunatatiri, centrala, bloc izolat termic, 3/5 cu lift, constructie noua, **235 €;** ☎0724.590.266 steluta.sterpu@eurocityestate.ro

176. **LIBERTY CENTER MALL,** Calea Rahovei, semidec., 17 mp, mobilat, utilat, gars. cf. 3, et. 2/ 4, cochet mobilata si utilata la 4 statii de Unirii, centrala termica proprie, masina spalat rufe, um, g, f, t, utilitati contorizate. Libera cu 1 sept., **170 €;** ☎0721.276.478/ 0727.766.739

177. **LUCRETIU PATRASCANU STRADA,** dec., 32 mp, mobilat, utilat, inchiriez garsoniera, et.1/8, la 300 m de metrou, **250 €;** ☎0740.604.107

178. **LUJERULUI** zona, dec., 42 mp, mobilat, utilat, garsoniera, 2 minute de metrou, mobilata utilata lux, centrala termica, loc de parcare, mobilat complite imbunatatiri, **280 €;** ☎0765.019.954

179. **MAGHERU** -Romana, Carturesti, dec., 31 mp, mobilat, utilat, 4/7, fara vreun risc seismic, renovata, mobilata si utilata modern, balcon, **350 €;** ☎0735.883.452 daniel.enache@centralimobiliare.ro

180. **MAGURELE,** Ilfov, dec., 41 mp, mobilat, utilat, garsoniera noua in complex Gardena Residence. Garsoniera tip studio mobilata, utilata toate noi. Detin loc de parcare, curtea in complex f. mare, parc pt copii, gratar, foisor, centrala proprie, **950 L;** ☎0723.955.294 giany_sfetcu@yahoo.com

181. **MARASESTI PASAJ,** 40 mp, mobilat, utilat, inchiriez garsoniera, etaj 8, **200 €;** ☎0744.536.521

182. **MATEI BASARAB,** dec., 42 mp, mobilat, 2000, et. 4/4, moderna, bucatarie echipata complet, renovata recent, loc parcare, **270 €;** ☎0722.687.824/ 0723.305.183

★★★★★★★★★★★★★★★★★★★★

183. **MATEI BASARAB, DEC., 42 MP, MOBILAT, UTILAT, GARSONIERA, ETAJ 1/4, MODERN, ZONA LINISTITA, 300 €; ☎0744.189.010**

★★★★★★★★★★★★★★★★★★★★

184. **MIHAI BRAVU** 35 mp, inchiriez gars. la o persoana serioasa, fara vicii, et. 4 ☎0762.173.500/ 0763.171.745

185. **MIHAI BRAVU -Vatra Luminoasa, 40 mp, gars., etaj 5, bloc 1989, are toate utilitatile, proprietar, 250 €; ☎0722.858.169**

186. **MIHAI BRAVU** Vitan, Kaufland, mobilat, utilat, cf. 1, 9/10, apropiere metrou, **225 €;** ☎0746.188.866

187. **MIHAI BRAVU,** Kaufland, semidec., mobilat, utilat, 3/10, libera, **200 €;** ☎0730.600.618

188. **MIHAI KOGALNICEANU PIATA,** 25 mp, inchiriez gars., et. 5, termen lung, **250 €;** ☎0741.522.849

189. **MILITARI** -Gorjului, particular, exclus agentii, dec., 38 mp, mobilat, utilat, gars., parter, mobilata si utilata modern, nu necesita aer conditionat. Garantie 1+1 **190 €;** ☎0731.998.187

190. **MILITARI -Rosia Montana, dec., 31 mp, mobilat, bloc 1981, etaj 5, langa statie de metrou Veteranilor, libera din 28.08.2016, vizitabila oricand; ☎0743.219.765/ 0744.374.390**

191. **MILITARI** -Virtutii, dec., mobilat, utilat, 2/4, 1990, renovata/ zugravita, mobilier nou, um, marmura, faianta, t, Ac., um, (1+1), www.esaimob.ro **220 €;** ☎0727.696.936/ 0760.240.796 esaimob@gmail.com

192. **MILITARI** Lujerului particular inchiriez gars. unei familii serioase (cuplu); ☎0728.562.283

193. **MILITARI** Lujerului, dec., 32 mp, mobil

Imobiliare închirieri GARSONIERE

276. **TINERETULUI,** Baladei, dec., mobilat, utilat, acces rapid Ratb si parc, apropriere piata, supermarket si metrou, etaj 8, confort 1, mobilata modern, frigider, aragaz, masina de spalat, gresie, faianta, parchet, termopan, usa metalica, foarte curata, **1.000 L;** ☎0770.665.745

277. **TINERETULUI,** metrou Timpuri Noi, dec., 40 mp, mobilat, utilat, spatioasa, mobilata si utilata modern, recent renovata. Vec: Sincai, Nerva Traian, Unirii, Vacaresti, Vitan, **267 €;** ☎0742.257.467 andrei.miron@am-groups.com

278. **TINERETULUI,** metrou, dec., 37 mp, mobilat, utilat, an constructie 1990, mobila moderna centrala proprie, aer conditionat, spatioasa, libera. Timpuri Noi, Sincai, Nerva Traian, Unirii, Mihai Bravu Vacaresti, **249 €;** ☎0742.257.467 andrei.miron@am-groups.com

279. **TINERETULUI,** Piata Norilor, dec., 40 mp, mobilat, utilat, particular, garsoniera proaspat renovata, etaj 1/8, **300 €;** ☎0723349881

280. **TINERETULUI,** str. Piscului, dec., 42 mp, mobilat, utilat, an 1989, etaj 3/8, particular, gresie, faianta, termopan, parchet, aer conditionat, frigider, masina de spalat; ☎0730.006.216

281. **TITAN** Policlinica, mobilat, inch. gars. cu televizor, aer conditionat, masina de spalat, aragaz, frigider, **1.000 L;** ☎0744.659.707

282. **TITAN** Postavarul, semidec., 20 mp, mobilat, utilat, garsoniera cf. 2, etaj 5/10, imbunatatiri, bloc stradal, mijloace transport in fata blocului, 200 Dolari, **800 L;** ☎0744.207.261

283. **TITAN,** 35 mp, mobilat, utilat, garsoniera, etaj 8/10, mobilata si utilata modern, renovata, zona linistita, **230 €;** ☎0766.732.991 veneisconsulting@gmail.com

284. **TITAN,** Auchan, mobilat, utilat, inchiriez garsoniera in vila, toate conditiile; ☎0764.162.007/ 031.431.51.89

285. **TITAN,** Auchan, Rasarit Soare, mobilat, utilat, 7/11, scara K, dressing, complet utilat , loc de parcare inclus, aer conditionat, **270 €;** ☎0763.883.916

286. **TITAN, Billa, semidec., 33 mp, nemobilat, neutilat, 3/10, confort 1, cu balcon, 1+1 garantie, cu contract, 800 L; ☎0722.503.483**

287. **TITAN,** Billa, mobilat, utilat, curata, 1+1, **700 L;** ☎0767.787.992

288. **TITAN,** Billa, semidec., nemobilat, gars., cf. 1, et. 8/10, f, g, p, um, exclus agentii; **800 L;** ☎0757.016.372

289. **TITAN,** Grigorescu, metrou, dec., 35 mp, mobilat, utilat, bloc nou lux, ocazie, cf. 1, bloc 2008. In complex Edenia Grigorescu, Situata la parter / 11 are terasa, balcon total nou, mobilata complet si utilata, baie cu cada, intretin., **250 €;** ☎0742.658.931

290. **TITAN,** L. Patrascanu, metrou Georgian, dec., mobilat, utilat, gars. 9/9, mob., utilata tineresc, modern, **1.000 L;** ☎0745.520.120/ 0723.150.492

291. **TITAN,** metrou, B-dul Nicolae Grigorescu, apropiere Parc IOR 35 mp, mobilat, utilat, mobilata si utilata modern, cu toate imb., libera, **950 L;** ☎0732.642.070/ 0749.663.552

292. **TITAN,** metrou, parc IOR, Mega Image, L. Rebreanu 15, bl. N3, 33 mp, mobilat, utilat, proprietar, curat, cf. 1, g, f, p, 6/9, pat 2 x 1.6, aragaz, masina spalat 6 kg, dulap 3 usi, comb. frig. A+, tv, balcon desf., facturabil, nu comis. agentii, contr. 1 an, apom., repart., libera 1.09, parcare, facturabil, legal, **255 €;** ☎0774.560.744

293. **TITAN,** Nicolae Grigorescu 30 mp, mobilat, utilat, particular, fara agentie, fara avans, utilata, etaj, masina spalat; **850 L;** ☎0763.425.972

294. **TITAN,** Piata Minis, dec., 36 mp, mobilat, utilat, garsoniera etaj 5/10, curata mobilata si complet, modern, cablu, internet RDS, aer conditionat, **225 €;** ☎0721.533.663 euro.rent@yahoo.com

295. **TITAN,** Postavarului 30 mp, mobilat, utilat, particular, fara agentie, fara avans, utilata, etaj, masina spalat; **200 €;** ☎0763.510.022

296. **TITAN,** Theodor Pallady, dec., 40 mp, mobilat, utilat, garsoniera dec.a utilata si mobilata modern, libera, **290 €;** ☎0762.918.095

297. **TITULESCU** proprietar, gars. 2/7, intrare - vedere stradala, utilat nou, p, g, f, 1 garantie + **260 €;** ☎0722.363.377

298. **TITULESCU** proprietar, gars. 2/7, intrare - vedere stradala, utilat nou, p, g, f, 1 garantie + **260 €;** ☎0722.353.941

299. **TOPORASI** -Constantin Radu, mobilat, inch. gars. cf. 2, etaj 1, persoana fara copii, elevi, studenti, avans 2 luni, **500 L;** ☎0769.389.323

300. **TOPORASI,** 30 mp, mobilat, garsoniera in vila, incalzire centrala, libera, cu toate cheltuielile incluse, **800 L;** ☎0784.407.000

301. **TRAFIC GREU,** vis-a-vis de Liberty Mall, dec., 45 mp, mobilat, utilat, garsoniera, etaj P/8, curata, usa metalica, aer conditionat, mobilata modern, utilata, loc de parcare, scara curata supravegheata video, ideala cuplu, **300 €;** ☎0731318508 moisecostinalexandru@gmail.com

302. **TURDA** - 1Mai (in intersectie cu Ion Mihalache), dec., 40 mp, mobilat, utilat, gars. 10/10+tehnic, particular, renovata, aer conditionat, alarma, bloc reabilitat, **275 €;** ☎0722.218.719

303. **TURDA,** 1 Mai, Podul Grand dec., 35 mp, mobilat, utilat, proprietar ofer garsoniera cocheta, spatioasa, et. 7/10, bl. 1982, panorama deschisa superba de la balcon, tramvai 41 la 1 min., metrou Basarab / Grivitei 5 min., **290 €;** ☎0770260542 contact@keygroup.ro

304. **ULTRACENTRAL** -Universitate - A.S.E., semidec., 28 mp, mobilat, utilat, la 2 minute vs Amzei, Rosetti, 3 min. metrou Romana, garsoniera mobilata modern. Vec.: Piata Victoriei, Cismigiu, Dacia, Sala Palatului, Magheru, Balcescu, fara risc seismic sau urgente, **300 €;** ☎0736.382.928 contact@ultracentral-imobiliare.ro

305. **ULTRACENTRAL** -Universitate, semidec., 28 mp, mobilat, utilat, ASE la 3-4 minute, Amzei, ASE, Rosetti, 5 min. metrou Romana, garsoniera mobilata si utilata modern. Vec.: Piata Victoriei, Cismigiu, Dacia, Sala Palatului, Magheru, http://ultracentral-imobiliare.ro/ **300 €;** ☎0736.382.928 contact@ultracentral-imobiliare.ro

306. **UNIRII** semidec., mobilat, utilat, Alba Iulia- Moise Nicoara, etaj 3/10, mobilier in stare buna, amenajat, liber, merita vazut, **200 €;** ☎0748.908.724/ 0762.656.686

307. **UNIRII** -Tribunal, dec., 23 mp, mobilat, utilat, 3/5, complet echipata, modern, aragaz+ hota, masina de spalat, termopan, rulouri, pretabil si regim hotelier, vizavi de Centrul Istoric- Natiunile Unite, **280 €;** ☎0735.883.452 daniel.enache@central-imobiliare.ro

308. **UNIRII BULEVARD,** dec., 42 mp, mobilat, utilat, garsoniera lux, etaj 3, loc de parcare, 2 minute de metrou Universitate, Romana, Victoriei, **300 €;** ☎0765.019.954

309. **UNIRII PIATA,** Camera de Comert, metrou 5 minute, dec., 40 mp, mobilat, utilat, garsoniera mare spatioasa mobilata si utilata complet modern, et 1, bloc nou ctie 2015, lift, centrala termica de ap, costuri mici, aproape de Camera de Comert, **350 €;** ☎0752.289.029

310. **UNIRII PIATA,** metrou, 30 mp, mobilat, utilat, urgent, gars., libera, liniste, agentie, **800 L;** ☎0763.283.172

311. **UNIRII,** Bucuresti, Nerva Traian, stradal, dec., 45 mp, mobilat, utilat, etaj 2, gresie, faianta, parchet, termopan, aer conditionat, mobilata, bucatarie mobilata si utilata, masina spalat, tv, avans 1 luna+1 garantie, discutabil, **340 €;** ☎0769.076.167/ 031.436.18.97 adriana.petre@orfeas.ro

312. **UNIRII,** Mall Vitan, stradal, dec., 40 mp, mobilat, utilat, renovata recent, mobilata modern, utilata complet, aer conditionat, dec.a, adiacent Bd. Unirii, Nerva Traian, Piata Alba Iulia, **280 €;** ☎021.319.78.04/ 0723.515.199 oli_daniel@yahoo.com

313. **UNIRII,** metrou, Mircea Voda, Splai, Timpuri Noi, dec., 30 mp, mobilat, utilat, amenajata lux, totul nou, prima inchiriere, centrala proprie, finisaje lux, ac, mobilata/utilata complet modern, canapea extensibila, dressing, electrocasnice noi incorporate, plita, frigider, masina spalat, LCD, **1.500 L;** ☎0766.087.296

314. **UNIRII,** Nerva Traian, dec., 42 mp, mobilat, utilat, etaj 7/8, spatioasa, contorizata, multiple imbunatatiri, libera, 1+1. Vecinatati: Alba Iulia, Decebal, Vitan Mall, Octavian Goga, Calarasilor, Matei Basarab, Mircea Voda. OIA72986, **270 €;** ☎0731.324.660 office@catalog-rezidential.ro

315. **UNIRII,** Romana, Universitate, Sala Palatului, mobilat, utilat, caut garsoniera mobiliata, student, nefumator. Zone de interes: Piata Romana, Unirii, Universitate, Sala Palatului, **250 €;** ☎0722.663.778 mcireasa@yahoo.com

316. **UNIRII,** situata in Centrul Vechi, strada Smardan, dec., 28 mp, mobilat, utilat, garsoniera disponibila 8 septembrie, contract circa financiara, **235 €;** ☎0765.546.497 papuc.gabriel@gmail.com

317. **UNIRII,** Splai nr. 9, la 4 km de Autovit, Confort City, dec., 42 mp, mobilat, utilat, apr. Dristor, Titan, Bercent, Vitan, g, faianta, parchet, t, modern, aer conditionat, totul nou, centrala proprie, costuri f. mici la intretinere, zona linistita, paza, parcare, Ratb 223, **200 €;** ☎0744.782.093

318. **UNIRII,** Zepter, dec., 40 mp, mobilat partial, neutilat, garsoniera renovata, transformata in doua camere. Curata, zona linistita (Emil Botta, Unirii). Parter din 8. Particular. Poate fi mobilata la 310 ?, **260 €;** ☎0767504263

319. **UNIVERSITATE 36 mp, mobilat, utilat, garsoniera lux, pentru pretentiosi, etaj 3/10, (frigider, aragaz, masina de spalat, AC),mobilata lux, posibilitate parcare, 330 €; ☎0741.579.051**

320. **UNIVERSITATE** Piata Sf. Gheorghe, semidec., 30 mp, mobilat, utilat, etajul 1/p+2, masina de spalat, aer conditionat, **250 €;** ☎0727.256.147/ 0740.023.488 nicoli.imobiiare@gmail.com

321. **UNIVERSITATE,** dec., 36 mp, mobilat, utilat, etaj 1/8, aer conditionat, frigider, aragaz. Cismigiu, Calea Victoriei, Romana, Sala Palatului, Kogalniceanu, Unirii, Magheru, Rosetti, Regina Elisabeta, Capsa, **220 €;** ☎0734.954.687/ 0736.382.928 contact@ultracentral-imobiliare.ro http://ultracentral-imobiliare.ro

322. **UNIVERSITATE,** dec., mobilat, utilat, garsoniera mobilata/ utilata lux. Se preteaza rezidential, cabinet medical, avocatura, notarial, **300 €;** ☎0730.949.594 andaflaviu@gmail.com

323. **UNIVERSITATE,** 28 mp, mobilat, utilat, proprietar, garsoniera, mobila noua, dotata, centrala termica proprie, cablu - internet, **1.000 L;** ☎0722.388.563

324. **UNIVERSITATE,** semidec., 34 mp, mobilat, utilat, Rosetti, apropiere metrou, particular, super oferta, mobilata nou Ikea, renovata nou, etaj 3/6, cu lift, centrala proprie, aer conditionat, gresie, faianta, parchet, t. Intretinere foarte mica, **279 €/;** ☎0757.421.786

325. **UNIVERSITATE,** semidec., 30 mp, mobilat, utilat, superba, ultracentral, stil manhattan loft, bloc garsonisiet 1939, 30 mp, 6/8, ascensor, balcon stradal, renovata integral, mobilata si echipata complet, incalzire si boiler electric, aer conditionat, **350 €;** ☎0723.584.684 arh.mariusturcu@gmail.com

326. **UNIVERSITATE,** Cismigiu, dec., 30 mp, nemobilat, neutilat, etaj 3, doar cu aragaz, centrala termica proprie, ideal birou sau locuit, pret negociabil pentru locuit, **230 €;** ☎0765.038.912 casaperdueconsulting@yahoo.com

327. **UNIVERSITATE,** langa, ofer gars. pe termen lung, 8 din 11, suntati intre orele 8,00- 16,00; ☎0731.458.871

328. **UNIVERSITATE,** Sala Palatului, 35 mp, mobilat, utilat, mobilata si utilata modern, finisaje de calitate, canapea extensibila, balcon, ac, renovat recent. Vec.: Piata Unirii, Tineretului, Izvor, Piata Romana, Cismigiu, Piata Victoriei OIA 65088, **300 €;** ☎0737.504.517 office@catalog-rezidential.ro

329. **VACARESTI,** dec., nemobilat, utilat partial, 45 mp utili, garsoniera renovata (gresie, faianta, parchet, termopane, usi int./ext., usi glisante-noi) balcon nou construit, nemobilata, parter/7, se inchiriaza numai cu contract, pretabil pers. jur, **340 €;** ☎0722887872 diana19.cretu@gmail.com

330. **VACARESTI,** Piata Sudului, metrou, dec., 44 mp, mobilat, utilat, imobil nou, et. 5/8, centrala termica, aer conditionat, tv, mobila moderna, spatioasa,libera. Tineretului, Brancoveanu, Oltenitei, Mihai Bravu, Vitan, Berceni.OIA 86138 **330 €;** ☎0752.108.965 office@catalog-rezidential.ro

331. **VASILE LASCAR,** Reprezentanta Comisiei Europene, ultracentral dec., 34 mp, nemobilat, neutilat, bloc stradal, demisol inalt, renovata recent, termopan, gresie, faianta, instalatiile sanitare si electrice noi, centrala proprie, **250 €;** ☎0728.675.909 kdwimob@gmail.com

332. **VICTORIEI CALEA,** centrul Capitalei, vis a vis de teatrul Odeon, semidec., 28 mp, mobilat, utilat, proprietar, garsoniera, bloc consolidat, fara probleme de risc seismic, etaj 4/6, vedere de spatele blocului, mobilata si utilata modern, **270 €;** ☎0721.367.576

333. **VICTORIEI CALEA,** Novotel, dec., 42 mp, mobilat, utilat, etaj 1/ 5, open space, gresie, faianta, parchet, t, usa metalica, modern, centrala proprie, disponibila imediat, pret negociabil, **290 €;** ☎0788.290.453 eurocasa.imob@gmail.com

334. **VICTORIEI CALEA,** Telecom, dec., 43 mp, mobilat, utilat, cf. 1, curata, g, p, t, ct, libera, zona centrala, Victoriei, Capsa, Universitate, Facultati, **230 €;** ☎0722.510.033 cartier@cartierrealestate.ro

335. **VICTORIEI PIATA** Banu Manta 26 mp, mobilat, utilat, garsoniera fara bucatarie in vila, stradal, et. 2 (pod mansardat) pentru una persoana, parchet, g, f, a/c, termopan, **150 €;** ☎0724.062.297

336. **VICTORIEI PIATA,** dec., 28 mp, nemobilat, neutilat, Sevastopol, 5 minute metrou, curte, baie, bucatarie, camera 21 metri patrati, centrala termica proprie, gaze, usa metalica, firma/ locuit, **200 €/;** ☎0724.278.376

337. **VICTORIEI PIATA,** intr. doctor Iacob Felix, ultracentral, dec., 27 mp, mobilat, utilat, garsoniera, zugravita acum, etaj 3, bloc mixt, linistit, aer conditionat nou Gree inverter, parcare, magazine, terase, etc., **1.150 L;** ☎0744.517.787 savivlasceanu@yahoo.com

338. **VICTORIEI PIATA,** Intr. Iacob Felix, mobilat, gars., et. 3, bloc mixt, pret neg., garantie o luna, **1.150 L;** ☎0744.517.787

Imobiliare închirieri 2 CAMERE

339. **VICTORIEI PIATA,** metrou, dec., mobilat, utilat, et. 3/6, mobilata modern, renovata recent, curata, spatioasa, dotata cu masina de spalat, tv, frigider, ac. Vecinatati: Stefan cel Mare, Dorobanti, Floreasca, Piata Romana, Kiseleff. OIA 86119, **315 €;** ☎0737.504.517 office@catalog-rezidential.ro

340. **VICTORIEI PIATA,** Titulescu, central, intrarea Dr. Iacob Felix, 28 mp, mobilat, utilat, proprietar, foarte elegant, foarte curat, et. 6/ 10, ac, bloc reabilitat termic. Garantie. Prefer persoana cu studii superioare, student/a, **330 €;** ☎0721.870.070

341. **VITAN** -Zizin, dec., 42 mp, mobilat, utilat, garsoniera conf. 1, etaj 7 din 8, imbunatatiri; **300 €;** ☎0744.207.261

342. **VITAN** Mall nemobilat, neutilat, etaj 3, curat, termen lung, exclus intermediari **1.000 L;** ☎0747.111.550

343. **VITAN** Mall, nemobilat, de inchiriat garsoniera; **220 €;** ☎0723.322.829

344. **VITAN** Mall, Foisorului, metrou Timpuri Noi, 42 mp, mobilat, utilat, gars. etaj 8/9, bloc 1990, reabilitare, 2 lifturi, mobilata modern, aer conditionat, termopan, masina spalat, **230 €;** ☎0729.705.644

345. **VITAN** metrou Mihai Bravu 5 min, 42 mp, mobilat, utilat, etaj 4/8, bloc reabilitat termic, disponibila imediat, **220 €;** ☎0740.980.274

346. **VITAN** Zizin, dec., 44 mp, mobilat, utilat, garsoniera cf. 1 sp., etaj 7/8, imbunatatiri, **250 €;** ☎0744.207.261

347. **VITAN CALEA,** Auchan, mobilat, utilat, particular, modern, termen lung; **220 €;** ☎0727.927.832

348. **VITAN,** Aleea Banu Udrea, apropiere metrou Mihai Bravu, dec., 44 mp, mobilat, utilat, confort 1, etaj 5/8, spatioasa, foarte curata, mobilata modern, g, f, p, t, um, apometre, repartitoare, internet, **200 €;** ☎0720.425.031/ 0760.521.671

349. **VITAN,** Mall Foisorului, dec., 40 mp, mobilat, utilat, et. 3/ 8, mobilata modern, utilata, masina de spalat, curata, luminoasa, scara civilizata. Aces Facultati (Titu Maiorescu, Dimitrie Cantemir), Tineretului, Unirii, Nerva Traian, Muncii, Bristor, **200 €;** ☎0761.066.200 imobiliare.az@gmail.com http://agentii-imobiliare-bucuresti.ro

350. **VITAN,** Mall, dec., 42 mp, mobilat, utilat, gars. acces rapid Dristor, Mihai Bravu, renovata, curata, situata stradal, et 6/10, mobilata modern/ complet utilata (aragaz, frigider, mas de spalat, ac) perioada lunga pret usor negociabil, **280 €;** ☎0723.871.611 bunea.mirela.imob@gmail.com

351. **VITAN,** Mall, la 1 minut de Mall, dec., 42 mp, mobilat, utilat, curata, numai pe termen lung 12 luni, etaj 1, toate dotarile, aer conditionat, masina de spalat, etc, telefon, 1+1, fara agentii, **250 €;** ☎0774.998.260

352. **VITAN,** Mall, pe str. Vlaicu Voda, dec., 42 mp, nemobilat, neutilat, situata la etajul 7/8, bloc de garsoniere din 1990, 2 lifturi, nemobilata si neutilata, 1luna avans+1luna garantie+50% libera, **175 €;** ☎0731.656.657 imobsorin@gmail.com

353. **VITAN,** Mall, Pompieri, Zizin, dec., 42 mp, mobilat, utilat, 7/8, cf. 1, g, p, t, um, moderna, bloc nou, libera, **220 €;** ☎0722.510.033 cartier@cartierrealestate.ro

354. **VITAN,** str. Lacramioarei, dec., 24 mp, mobilat, utilat, garso. cf. 2, g, f, p, t, um, centrala proprie, renovata recent, foarte curata, cablu internet tv, bloc reabilitat, etaj 1/4, libera, **800 L;** ☎0724.681.908

Apartamente 2 camere

1. **1 DECEMBRIE TH. PALLADY LA GURA DE METROU MEGA IMAGE, MOBILAT, BLOC REABILITAT, CONTORIZAT, DEC., 7/10, RENOVAT COMPLET, CURAT, INTERNET, TV, TERMEN LUNG, NEG. 1.000 LEI ☎0769.234.237**

2. **1 DECEMBRIE,** Auchan, mobilat, utilat, proprietar inchiriez la curte 2 camere, baie, bucatarie, curat, familie modesta, **700 L;** ☎0728.896.104

3. **1 MAI** -Turda dec., 60 mp, mobilat, utilat, particular inchiriez apartament 2 camere, renovat recent, AC, termopan, usa metalica, **350 €;** ☎0722.218.719

4. **1 MAI** -Turda, dec., mobilat, utilat, ap. 2 camere, modern, renovat, et. 10/11, **350 €;** ☎0723.047.574

5. **1 MAI,** dec., 65 mp, mobilat, utilat, 1 min. de gura de metrou 1 Mai, 5 km de Piata Victoriei, modern, etaj 3/10, loc de parcare, Ion Mihalache, Turda, Bucuresti Noi, Bazilescu, **335 €;** ☎0765.019.954

6. **1 MAI,** dec., 62 mp, mobilat, utilat, bloc reabilitat, 2 camere, complet renovat, dotat la cheie, aer conditionat, masina rufe, masina vase, loc parcare rezervat, **340 €/;** ☎0755.335.562 happyhome21@yahoo.com

7. **1 MAI,** la 5 minute de metrou, semidec., 52 mp, mobilat, utilat, apartament mobilat-utilat nou, situat intr-o zona deosebita, **290 €;** ☎0724.519.163

8. **1 MAI,** metrou, 55 mp, mobilat, utilat, mobilat modern, renovat recent, finisaje de calitate, curat, spatios, dotat cu masina de spalat, ac, frigider, aragaz, tv. Vecinatati: Ion Mihalache, Piata Victoriei, Titulescu, Banu Manta, Gara de Nord. OIA 25823, **350 €;** ☎0737.504.517 office@catalog-rezidential.ro

9. **13 SEPTEMBRIE** dec., 61 mp, mobilat, utilat, Panduri, 2 camere, etaj 3/8, modern, renovat 2014, **310 €/;** ☎0755.335.562/ 021.794.95.70 happyhome21@yahoo.com

10. **13 SEPTEMBRIE** Prosper, Botorani, dec., mobilat, utilat, etaj 6/8, renovat acum, g, f, p, t, totul nou, **280 €;** ☎0730.421.581

11. **13 SEPTEMBRIE** Soseaua Panduri, semidec., 55 mp, mobilat, utilat, stradal, vis a vis de spitalul Panduri, pozitie excelenta, etaj 5/8, insorit, orientat sudvest, scara foarte curata, prevazuta cu interfon, gresie, mocheta, camere video, **370 €;** ☎0721.954.791 edgards58@yahoo.c.uk

12. **13 SEPTEMBRIE** zona, dec., inchiriez ap. 2 camere, **250 €;** ☎0752.525.665

13. **13 SEPTEMBRIE CALEA** dec., 65 mp, mobilat, utilat, lux, constructie noua mansarda vila, acces separat, contorizare separata, bucatarie complet utilata, aer conditionat, **1.500 L;** ☎0799.687.838 tudor.biaciu@gmail.com

14. **13 SEPTEMBRIE CALEA,** dec., 70 mp, mobilat, utilat, etaj 4/8, an constructie 2007, toate utilitatile, stradal, loc de parcare **430 €;** ☎0751.839.308

15. **13 SEPTEMBRIE,** dec., 65 mp, mobilat, utilat, apartament 2 camere, vedere Palatul Parlamentului-Marriot, etaj 3, mobilat modern, complet utilat, termopan, usa metalica, aer conditionat, cablu TV, internet, gresie, faianta, parcare, scoala etc, **500 €/;** ☎0723.869.640 petre.dan61@gmail.com

16. **13 SEPTEMBRIE,** Liceul Odobleja, dec., 63 mp, utilat, inchiriez ap. 2 cam., cf. 1, p/8, renovat, g, f, p, t, um, mobilat modern, **280 €;** ☎0721.739.111

17. **13 SEPTEMBRIE,** Marriott, dec., 63 mp, mobilat, utilat, totul lux, totul nou, loc de parcare, centrala termica proprie, vecinatati: Unirii, Carol, Tineretului, Panduri, Universitate, Romana, **320 €;** ☎0765.019.954

18. **13 SEPTEMBRIE,** Petre Ispirescu, Margeanului, semidec., 53 mp, mobilat, utilat, totul nou, etaj 2/8, renovat 2016, mobilier modern/nou, utilat complet (electrocaznice: aragaz, frigider, masina de spalat Tv Lcd toate noi), cablu Tv, internet, liber, **280 €;** ☎0766.668.893 albeanu@yahoo.com

19. **13 SEPTEMBRIE,** Prosper, dec., 65 mp, mobilat, utilat, apartament de 2 camere, etajul 5/10, situat pe Bld. 13 Septembrie, la 2 minute de mers de Piata Prosper, stradal, mobilat modern, aer conditionat, masina de spalat etc, **420 €;** ☎0722.555.156

20. **13 SEPTEMBRIE,** Prosper, semidec., 58 mp, mobilat, utilat, etajul 5 din 10, bloc 1989, stradal, vedere spate, curat, pret negociabil, **280 €;** ☎0724.254.024 balescu.ionut@gmail.com

21. **13 SEPTEMBRIE,** Prosper, dec., 62 mp, mobilat partial, utilat, inchiriez ap. 2 cam., cf. 1, et. 1/8, curat, g, f, p, t, um, **250 €;** ☎0727.724.422

22. **ALBA IULIA** dec., 70 mp, mobilat, utilat, Rond Decebal, Unirii, finisaje lux, totul nou, finisaje moderne, gresie, faianta, parchet, termopan, aer conditionat, terasa, design special, ultramodern, electrocasnice noi incorporate, mobila lux, 2 lcd, mobila lux, parcare, paza, metrou, ☎0744.516.515/ 0755.075.900 unirii@excesimobiliare.ro www.excesimobiliare.ro

23. **ALBA IULIA,** dec., 65 mp, mobilat, utilat, apropre de Piata Unirii, Decebal, Burebista, etaj 4/10, lux, loc de parcare, Vitan Mall apropre, **380 €;** ☎0765.019.954

24. **ALBA IULIA,** dec., 65 mp, mobilat, utilat, Decebal, Calea Calarasilor, Muncii, 2 camere, etaj 4/10, renovat 2014, lux, **350 €/;** ☎0755.335.562 happyhome21@yahoo.com

25. **ALBA IULIA,** Unirii, 60 mp, mobilat, utilat, bloc nou 2009, rezidential, mobilat modern, lux, utilat complet, aer conditionat, masina spalat, lcd, foarte curat, vecinatati: Decebal, Bulevardul Unirii. Cu contract, **500 €;** ☎0728.736.846

26. **AMZEI** 50 mp, mobilat, utilat, apartamen luxos, scara linistita, proprietar, vedere parc, 1/7, bloc reabilitat termic, mobilat stil, internet, aer conditionat, UM, termopane. intretinere mica, negociabil, **400 €;** ☎0722.852.580

27. **AMZEI** Piata, dec., 2 cam., mobilat - utilat modern, 400, 450 Euro; ☎0722.742.210

28. **AMZEI** Romana, semidec., 50 mp, mobilat, utilat, proprietar, bloc anvelopat, mobila lux, 2 lcd, internet, aer conditionat, termopane, usa metalica **450 €;** ☎0726.674.667

29. **AMZEI,** semidec., 1970 mp, mobilat, utilat, proprietar, 5/7, foarte curat, imbunatatiri: g, f, termopan, parchet, LCD, microunde, masina de spalat, aragaz, frigider, aspirator ☎0731.836.966/ 0745.262.911

30. **APARATORII PATRIEI,** Berceni, vis-a-vis facultate Spiru Haret 3 min. de metrou, semidec., 54 mp, mobilat, utilat, apartament 2 camere, mobilat renovat, tel., **300 €;** ☎0728.894.768 office@realcons.ro

31. **ARCUL DE TRIUMF,** Ion Mihalache, semidec., 75 mp, mobilat, utilat, apartament de 3 camere transformat in 2,75 mp, bucatarie open cu living, spatii de depozitare renovat, mobilat, centrala proprie de apartament. Vecinatati: Victoriei, parcul Herastrau.Zona de Nord, **450 €;** ☎0732.009.222

32. **ARMENEASCA,** ansamblul Rezidential Maria Rosetti 38, dec., 50 mp, mobilat, utilat, bloc nou exclusivist, dotari si finisaje de exceptie. Electrocasnice si mobilier nou, videointerfon, paza 24/24, toate utilitatile contorizate, 2 lifturi, liber, **600 €;** ☎0733.391.139

33. **AVIATIEI,** dec., 64 mp, mobilat, utilat, 3 minute de metrou, centrala proprie, loc de parcare, modern, Nordului, Kiseleff, Aurel Vlaicu, Pipera, Baneasa, **380 €;** ☎0765.019.954

34. **AVIATIEI,** dec., 60 mp, mobilat, utilat, p/4, curat, liber, avans 1+1, **400 €;** ☎0720.094.073

35. **AVIATIEI,** Cartier, zona de nord a orasului, dec., 65 mp, mobilat partial, utilat, ofer spre inchiriere apartament 2 camere cartier aviatiei apropre de metrou, **1.800 L;** ☎0724.388.339 dragulanescu.dragos@gmail.com

36. **AVIATIEI,** metrou Aurel Vlaicu, dec., 60 mp, mobilat, utilat, balcon, mobilat modern, bloc reabilitat, spatios, liber. Vec.: Cartierul Francez, Caramfil, Soseaua Nordului, Herastrau, Pipera, Barbu Vacarescu, Floreasca. Agentie, **449 €;** ☎0775.395.540 andrei.miron@am-groups.com

37. **AVIATIEI,** metrou, zona linistita, cu mult spatiu verde, dec., 60 mp, mobilat, utilat, bloc reabilitat termic, parter, grilaje fier forjat, cu balcon, centrala proprie, mobilat modern. Vec.: Floreasca, Herastrau, Baneasa. OIA 33632, **550 €;** ☎0737.504.517 office@catalog-rezidential.ro

38. **AVIATIEI,** Smaranda Braescu, dec., mobilat, utilat, suprafata aprox 60 mp, etaj 3/4, complet mobilat si utilat (g, f, p, t, um), bloc reabilitat, **380 €;** ☎0764.529.841

39. **BABA NOVAC** -Dristor, semidec., mobilat, 6/10, mobilat frumos, **250 €;** ☎0723.597.942/ 0722.511.041

40. **BABA NOVAC,** metrou rond, stradal, semidec., 50 mp, nemobilat, neutilat, vedere spate, confort 1, la parter, bucatarie mobilata, liber, termen lung, ideal birou, **240 €;** ☎0732.135.467 office@ramax.ro

41. **BAICULUI** semidec., 27 mp, mobilat, utilat, Lidl, confort 2 sporit, etaj1, foarte curat, zona linistita, liber. **1.000 L/;** ☎0766.272.562 opreadany17@yahoo.com

42. **BANEASA** - Antena 1, mobilat, et. 3/4, liniste, f, g, um, t, termen lung, neg.; ☎0771.230.321

43. **BANEASA CARTIER,** mobilat, utilat, ap. 2 cam., modern, et. 4/4, centrala proprie, loc parcare, direct proprietar, **500 €;** ☎0722.621.065

44. **BANEASA,** semidec., mobilat partial, utilat partial, cartier rezidential Felicity, 2 camere penthouse, etaj 5/5, 58 mp util+ 53 mp terase, bucatarie mobilata si utilata, bloc nou, centrala termica de apartament, paza permanenta, lift, spatii verzi, 2 locuri in parcare, **350 €/;** ☎0771.270.618

45. **BANEASA,** semidec., 108 mp, mobilat partial, utilat partial, cartier rezidential Felicity, etaj 5, penthouse, 60mp util + 47mp terasa, bucatarie mobilata si utilata, centrala proprie, lift, paza permanenta, 2 locuri parcare supraterana, langa padure, **315 €/;** ☎0771.270.618

46. **BANEASA,** semidec., mobilat partial, utilat partial, complex rezidential Felicity, 2 camere penthouse, etaj 5, 64mp util + 47mp terasa, bucatarie mobilata si utilata, centrala termica proprie, bloc nou, lift, paza permanenta, spatii verzi, 2 locuri de parcare supraterane, **345 €/;** ☎0771.270.618

47. **BANEASA,** semidec., mobilat partial, utilat partial, complex rezidential FeliCity, etaj 5, penthouse, 2 camere 40 mp cu terasa de 100 mp, renovat, bucatarie mobilata si utilata, 2 locuri parcare supraterana, lift, paza, zona verde, langa padure, **299 €/;** ☎0771.270.618

48. **BANEASA,** 91 mp, mobilat partial, utilat partial, Felicity, 2 camere penthouse, et 5/5, 61mp net + 28 mp terasa, bucatarie mobilata si utilata, centrala proprie, lift, paza permanenta, spatii verzi, 2 locuri parcare supraterana, **340 €/;** ☎0771.270.618

49. **BANEASA,** Aviatiei, dec., 55 mp, mobilat, utilat, etaj 3/4, complet utilat, mobilat modern, finisaje de calitate, contorizat individual. Vecinatati: Parcul Herastrau, Cartierul Francez, Pipera, Aviatorilor, Floreasca. OIA 49637 **480 €;** ☎0737.504.517 office@catalog-rezidential.ro

50. **BANEASA,** Jolle Ville, mobilat, utilat, nou, modern, 2 terase, zona linistita, pe luna: **380 €;** ☎0785.641.412

51. **BANEASA,** Sisesti, complex Northside Park, semidec., 67 mp, mobilat, utilat, apartament 2 camere, bloc nou, mobilat si utilat modern, etaj 3/4, balcon, vedere si iesire catre lacul Grivita, **500 €;** ☎0735.100.039 contact@northsidepark.ro

52. **BANEASA,** sos. Sisesti, semidec., 65 mp, mobilat, utilat, apartament in bloc nou 2016, prima inchiriere, 65 mp, et 1/6, bloc cu lift, 2 balcoane, mobilat si utilat complet nou, loc de parcare la subteran, avans 1+1, liber; **620 €;** ☎0766.431.745

53. **BARBU VACARESCU,** semidec., 50 mp, mobilat, utilat, bloc 2016, finisaje superioare, mobilat si utilat complet, totul nou, prima inchiriere, centrala termica, aer conditionat, et 3, posibilitate parcare. Langa: Aviatiei, Floreasca, Dorobanti, Lacul Tei, **440 €;** ☎0786.372.900/ 0786.372.901

54. **BASARABIA** Bd., Hercesa, Vivenda dec., mobilat, utilat, etajul 5/11, aer conditionat, balcon, paza, centrala termica proprie, **420 €;** ☎0730.077.773

55. **BASARABIA** Diham dec., 53 mp, mobilat, utilat, bloc 1986 reabilitat, 4/8, acces stradal, vedere lateral, termopan, ac, bucatarie Franke, g, f, p, um, liber, cablu, internet, **300 €;** ☎0752.027.782/ 0722.357.297 stefan@nordinvest.ro

56. **BASARABIA nr. 244, sector 3, ap. 2 camere, parter; ☎0737.506.337/ 0766.416.096**

57. **BASARABIA,** Hercesa, Muncii, metrou Costin Georgian, dec., 66 mp, mobilat, utilat, proprietar, bloc nou 2012, et. 5/11, mobila moderna, lux, contorizat, ac, ct, fara costuri de mentenanta, paza, parcare subterana. Liber **420 €;** ☎0771.657.429

58. **BD. 1 DECEMBRIE, 5 MIN. DE METROU, MOBILAT, BLOC REABILITAT, CONTORIZAT, ET. 7/10 1.000 L ☎0769.234.237**

59. **BERCENI** semidec., 55 mp, mobilat, utilat, ap. 2 cam., cf. 1, 4/4, proprietar **230 €;** ☎0727.616.858

60. **BERCENI** Alexandru Obregia, Piata Cultural, dec., 54 mp, mobilat, utilat, 3/10, balcon, renovat 2016 **250 €;** ☎0748.133.331/ 0722.654.458

61. **BERCENI** Bd. Constantin Brancoveanu semidec., 40 mp, mobilat, utilat, reabilitat exterior, loc de parcare platit, complet mobilat si utilat, apropre de scoli, gradinite, parcuri, centre comerciale, mijloace de transport, zona linistita cu

Imobiliare închirieri 2 CAMERE

147. **DOMENII,** Mihalache, Zorileanu, semidec., 50 mp, mobilat, utilat, mobilat, utilat modern, situat stradal langa Piata Domenii, etaj 1, liber, internet, cablu, tv, aer conditionat, **400 €;** ☎0741.099.557 bianca@bcsimobiliare.ro www.bcsimobiliare.ro

148. **DOMENII,** Piata Domenii, semidec., 40 mp, mobilat, utilat, 2 camere et. 1, complet utilat si renovat, frigider. aragaz, masina de spalat, hota, tv, mobilat modern. 350 €/ luna fix + o luna garantie. Nu deranjati inutil, **350 €;** ☎0723.420.516

149. **DOROBANTI,** semidec., 65 mp, 2012, 5/6, mobilat/utilat lux, gresie, faianta, parchet, termopan, 2 bai, **550 €;** ☎0726.786.309/ 0763.042.831

150. **DOROBANTI,** ASE, dec., 55 mp, mobilat, utilat, 2 cam., in vila p/2, reabilitata, centrala de apartament, 1940 reconsolidat 2000, pretabil pentru studenti, pret neg., **500 €;** ☎0723.606.040/ 0773.860.398

151. **DOROBANTI,** Beller, 65 mp, mobilat, utilat, et. 1/4, mobilat lux, 2xaer conditionat, spatios, liber. Vecinatati: Floreasca, Capitale, Primaverii, Aviatorilor, Herastrau, Piata Victoriei, Eminescu, Dacia, Televiziune, Kiseleff. OIA32650, **650 €;** ☎0752.108.965 office@catalog-rezidential.ro

152. **DOROBANTI,** Beller, Floreasca, central, dec., 55 mp, mobilat, utilat, conditii de lux, et. 3/ 4, mobilat si utilat modern, spatios, liber. Vec: Stefan cel Mare, Capitale, Aviatorilor, Barbu Vacarescu. Agentie, **499 €;** ☎0775.395.540 andrei.miron@am-groups.com

153. **DOROBANTI,** Capitale, Perla, Primaverii, dec., 66 mp, mobilat, utilat, etaj 2/10, ultramodern, loc de parcare ADP, centrala termica proprie, finisaje superioare, **380 €;** ☎0765.019.954

154. **DOROBANTI,** Floreasca, dec., 50 mp, mobilat, utilat, et. 3/ 4, renovat recent, finisaje, aer conditionat, maisna de spalat. Vec.: Aviatiei, Stefan cel Mare, Lacul Tei, Aviatorilor, Piata Victoriei. OIA 30201, **320 €;** ☎0737.504.517 office@catalog-rezidential.ro

155. **DOROBANTI,** Perla, apr. metrou Stefan cel Mare, dec., mobilat, utilat, 2/10, gresie, faianta, parchet, termopan, complet mobilat, bucatarie mobilata si utilata, aer conditionat, foarte curat, avans 1 luna+1 garantie, usor disc., **400 €;** ☎0769.076.167/ 031.436.18.97 adriana.petre@orfeas.ro

156. **DOROBANTI,** Perla, metrou, dec., 60 mp, mobilat, utilat, renovat, etaj 2/6, totul modern, balcon inchis loc de parcare, ac, masina de spalat, Romana, Stefan cel Mare, Piata Victoriei, Floreasca, Dacia. OIA77888 **360 €;** ☎0737.504.517 office@catalog-rezidential.ro

157. **DOUA CAMERE,** dec., mobilat, proprietar, et. 1/4, centrala gaze, garantia 2.500 lei, **1.100 L;** ☎0753.105.673

158. **DRISTOR** metrou, dec., 55 mp, mobilat, utilat, ap. 2 cam., 5/10, renovat recent, termopane, balcon, liber, **1.000 L;** ☎031.410.78.24

159. **DRISTOR** metrou, Mihai Bravu, semidec., mobilat, utilat, amenajat modern, finisaje superioare, gresie, faianta, parchet, termopan, usa metal, ac, modern, lcd, net, dressing, plita, cuptor, hota, frigider, microunde, masina spalat, cablu tv + net gratis **350 €;** ☎0755.075.910/ 0755.075.900 unirii@excesimobiliare.ro

160. **DRISTOR 2,** mobilat, ap. 2 camere, ☎0733.234.947

161. **DRISTOR,** dec., 64 mp, mobilat, utilat, 2 camere, este renovat recent. Apartamentul are finisaje si mobilier de lux si este disponibil imediat pentru inchiriere. Este aproape de metrou Dristor. Ocazie, **500 €;** ☎0722.989.142

162. **DRISTOR,** dec., 58 mp, mobilat, utilat, 5 minute de metrou, 2 camere, etaj 2/8, renovat 2014, **300 €/;** ☎0755.335.562 happyhome21@yahoo.com

163. **DRISTOR,** dec., 60 mp, mobilat, utilat, proprietar, etaj 2/8, g, f, p, um, apometre, max. 4 min. pana la metrou (Papiu Ilarian). Plata 2+1. Nu doresc colaboratori cu agentiile **280 €;** ☎0741.135.045 yaya_1997@yahoo.com

164. **DRISTOR,** Baba Novac, restaurant Rucar, semidec., 52 mp, mobilat, utilat, complet mobilat si utilat lux, gresie, faianta, parchet, usa metalica, bloc reabilitat, termen lung, 1+1, agentie, **300 €;** ☎0728.777.132 office@ramax.ro

165. **DRISTOR,** Camil Ressu, dec., 60 mp, mobilat, utilat, 1 minut de metrou Dristor 2, etaj 1/10, centrala termica, loc de parcare, modern, Muncii, Iancului, Vitan, **300 €;** ☎0765.019.954

166. **DRISTOR,** Kaufland, metrou Mihai Bravu 5 minute, mobilat, utilat, etaj 8/10, spatios, contorizat, curat, multiple imbunatatiri, liber, 1+1. Vecinatati: Vitan Mall, Vitan Olimpia, Dudesti, Camil Ressu, Fizicienilor, Mihai Bravu, Energiei, Bucuresti Noi. OIA68974, **330 €;** ☎0731.324.660 office@catalog-rezidential.ro

167. **DRISTOR,** metrou 5 minute, semidec., 54 mp, mobilat, utilat, etaj 1/10, spatios, curat, renovat, contorizat, toate imbunatatirile, mobilat si utilat complet, liber, 1+1. Vecinatati: Camil Ressu, IOR, Vitan Mall, Nicolae Grigorescu, Baba Novac, Liviu Rebreanu. OIA86227, **350 €;** ☎0731.324.660 office@catalog-residential.ro

168. **DRISTOR,** metrou, dec., 58 mp, mobilat, utilat, bloc 1984, civilizat, 3/10, renovat, mobilat si utilat complet, liber, pret discutabil. Se inchiriaza pe termen lung, **297 €;** ☎0726.283.407/ 0762.665.991

169. **DRISTOR,** metrou, Mihai Bravu stradal, dec., 60 mp, mobilat, utilat, totul lux, finisaje moderne, gresie, faianta, parchet, termopan, aer conditionat, mobilat/ utilat ultramodern, Mobexpert, dressing, electrocasnice noi incorporate, frigider, cuptor+plita, microunde, LCD, net, **499 €;** ☎0744.516.515/ 0755.075.900 unirii@excesimobiliare.ro www.excesimobiliare.ro

170. **DRISTOR,** metrou, stradal, Camil Ressu, Mihai Bravu, dec., nemobilat, neutilat, 58 mp, 2 minute pana la metrou, nemobilat, bloc curat si civilizat, stradal, liber, **1.500 L;** ☎0722.765.302 daniela_calin24@yahoo.com

171. **DRISTOR,** Mihai Bravu, dec., 60 mp, mobilat, utilat, 1988, et. 5, particular, t, um. Nu doresc familie, **250 €;** ☎0723.270.092

172. **DRISTOR,** statia de metrou, primesc in gazda 2 elevi sau 2 (doi studenti nefumatori): ☎031.417.75.37/ 0770.282.432

173. **DRUMUL GAZARULUI,** 35 mp, mobilat, utilat, ap. 2 camere conf. 2, mobila noua, etaj 3/4, prefer fete; ☎031.804.82.51/ 0771.385.278

174. **DRUMUL GAZARULUI,** intersectia Straja, stradal semidec., 42 mp, mobilat, utilat, etaj 1/4, renovat recent, gresie, faianta, parchet, t, usa metalica, bloc civilizat, **1.000 L;** ☎0722.465.875

175. **DRUMUL SARII** -Marinescu, dec., 60 mp, mobilat partial, 1/4, confort 1, mici imbunatatiri, nu are aragaz, frigider, masina spalat, proprietarul nu doreste animale de companie, **250 €;** ☎0730.421.581

176. **DRUMUL TABEREI** dec., 61 mp, mobilat, utilat, comis 0, zugravit, confort 1, et. 9/10, 2 balcoane inchise, g, f, p, t, ac, apropiere mall, mijloace de transp, piata, parc, 300 € + 1 garantie, **300 €;** ☎0728.909.752

177. **DRUMUL TABEREI** -Romancierilor, semidec., 50 mp, mobilat, utilat, etaj 6/10, particular, cf. 1, **250 €;** ☎0724.352.354/ 0767.726.900

178. **DRUMUL TABEREI** Afi semidec., proprietar, 3/4, renovat, exclus intermediari, **270 €/ luna;** ☎0726.711.570

179. **DRUMUL Taberei** Azzurro, stradal, mobilat, utilat, termopane, balcon, bloc reabilitat, contorizat, pretabil cadre, 1+1, **250 €;** ☎0765.475.937

180. **DRUMUL TABEREI** Bd Timisoara, Plaza, dec., 60 mp, mobilat, utilat, et 1/4, renovat, frumos amenajat,liber, termen lung, 2 luni garantie+1 avans, preferabil cuplu, nefumători, fara animale companie, **300 €;** ☎0722.520.983 madalina.visoiu@fpcimobiliare.ro www.wiki-imobiliare.ro

181. **DRUMUL TABEREI** intersectia cu Valea Argesului, dec., 44 mp, mobilat, utilat, 2 camere, recent renovat, confort 2 sporit, modern, **250 €;** ☎0720.937.871

182. **DRUMUL TABEREI** intersectie str. Raul Doamnei, semidec., 52 mp, mobilat, utilat, et. 5, confort 1 mobila moderna, electrocasnice, recent amenajat, acces usor, apropiere RATB, de Auchan, tramvai 41, Militari, **1.200 L;** ☎0724.370.636/ 0724.262.436 mfirut@yahoo.com

183. **DRUMUL TABEREI** linia 41, langa parcul Moghioros, semidec., 50 mp, mobilat, utilat, 6/10, confort 1, modern, gresie, faianta, parchet, t, aer conditionat, vedere pe parc, verdeata, pozitie excelenta, 2 minute de piata, Auchan, Lidl, Mall, contorizat, **250 €;** ☎0722.222.667 contact@crisdima.ro www.crisdima.ro

184. **DRUMUL TABEREI** Raul Doamnei intersectie Prelungirea Ghencea, semidec., 57 mp, nemobilat, utilat, parter inalt, constructie 2007, toate amenajarile noi, balcon, centrala termica proprie, acces stradal usor in complex, la 5 min., de tramvaiul 41, Militari **250 €;** ☎0724.262.436/ 0724.370.636 mfirut@yahoo.com

185. **DRUMUL TABEREI** Timisoara-Plaza vis-a-vis, mobilat, utilat, liber, 1+1 garantie, **250 €;** ☎0721.335.949

186. **DRUMUL TABEREI** Valea Argesului, Oltului, Bucla, aproape Lidl, dec., 52 mp, mobilat, utilat, etaj 3/4, curat, 1+1, termen lung, masina spalat, aragaz, frigider. Urgent, **250 €;** ☎0737.089.919 marius.rusnac@conceptimob.ro

187. **DRUMUL TABEREI** Vasile Milea, Orizont, Afi Palace Cotroceni, semidec., 50 mp, mobilat, utilat, confort 1, parter/4, gresie, fainata, parchet, termopan (bucatarie), usa de metal, curat, contract Anaf, 5 min. Politehnica, 15 min Medicina, **300 €;** ☎0726.284.310 contact@alexandrucordea.ro www.alexandrucordea.ro

188. **DRUMUL TABEREI,** dec., 54 mp, mobilat, utilat, Billa, vedere superba, langa parcul Moghioros, Billa si Auchan, recent renovat si utilat, stradal, acces usor la transport public, confort 1, aer conditionat, termopan, lumINos, 2 balcoane, Internet, TV, **280 €/;** ☎0752.235.246

189. **DRUMUL TABEREI,** dec., mobilat, utilat, etaj inferior, (lux), multiple imbunatatiri, fara intermediari. Pret discutabil, **300 €;** ☎0733.272.367

190. **DRUMUL TABEREI,** Drumul Valea Furcii, 64 mp, utilat, 2 cam., an constr. 2010, et. 1, particular, bloc nou cu garaj, telecomandat, regie proprie, **300 €;** ☎0721.222.999

191. **DRUMUL TABEREI,** Favorit, dec., 55 mp, mobilat, utilat, propietar, prima inchiriere, vis-a- vis Medlife Favorit. Apartamentul este in curs de renovare, va fi complet renovat intr-o sapatamana. Complet mobilat si utilat, totul nou, et. 10/10, **300 €;** ☎0731.364.250

192. **DRUMUL TABEREI,** in apropiere de parc Moghioros, linia 41, dec., 50 mp, mobilat, utilat, recent renovat, bloc reabilitat, gresie, faianta, parchet, termopan, aer conditionat, contract, **275 €;** ☎0725.740.601

193. **DRUMUL TABEREI,** Liceul Eugen Lovinescu, dec., 55 mp, mobilat, utilat, spatios, et. 7/10, amenajat, gresie, faianta, parchet, termopan, mobilat / utilat complet, aragaz, frigider, masina de spalat, balcon inchis cu termopan, contorizat, liber, apropiere parc, scoala, merita, **255 €;** ☎0745.541.761/ 021.252.33.22 iancului@excesimobiliare.ro

194. **DRUMUL TABEREI,** Lunca Cernei, Romancierilor, PTTR. dec., 68 mp, mobilat, utilat, particular, Drumul Taberei, bloc nou, zona linistita, et 7, mobilat si utilat modern, centrala proprie, totul nou, la prima inchiriere, contract, 3 luni avans+1 luna garantie, **400 €;** ☎0767.311.751

195. **DRUMUL TABEREI,** Materna, dec., mobilat, utilat, apartament 2 camere, etaj 1/4. Fara balcon. Proaspat renovat. Apartamentu se inchiriaza doar la- familie sau cuplu, chiria lunara 270 € si garantie 1.500 ron, **270 €;** ☎0732.624.689

196. **DRUMUL TABEREI,** Moghioros, dec., 43 mp, mobilat, utilat, etaj 5 din 10, confort 2, termopan, aer conditionat, usa metalica, liber, termen lung, **220 €;** ☎0766.688.893 albeanu@yahoo.com

197. **DRUMUL TABEREI, Moghioros, mobilat, utilat, particular ofer ap. 2 cam., toate imbunatatirile, pentru studente nefumatoare, termen lung, 300 €;** ☎**0724.150.968**

198. **DRUMUL TABEREI,** parc Moghioros, dec., 50 mp, mobilat, utilat, et. 3, confort 1 sporit, modern, renovat nou, lcd, amenajat integral, numai cuplu/ familie, liber, apropiere Mega Image, **260 €;** ☎0724.370.636/ 0724.262.436 gfirut@yahoo.com

199. **DRUMUL TABEREI,** parc Moghioros, dec., 50 mp, mobilat, utilat, et. 3, confort 1 sporit, modern, renovat nou, lcd, amenajat integral, numai cuplu/ familie, liber, apropiere Mega Image, **260 €;** ☎0724.370.636/ 0724.262.436 gfirut@yahoo.com

200. **DRUMUL TABEREI,** parc Moghioros, piata, linia 41 la 2 minute, dec., 38 mp, mobilat, utilat, liber, cf. 2, etaj 5/10, gresie, faianta, parchet, termopan, usa metalica, plata 1+1, **1.000 L;** ☎0770.548.257/ 0799.557.197 imobiliara_militar@yahoo.com

201. **DRUMUL TABEREI,** Plaza Romania, bd. Timisoara, metrou, dec., 50 mp, mobilat, utilat, leg. rapide RATB si metrou pentru: Politehnica, Romana si Universitate. Recent renovat, modern, disponibil de la 1 sept. 2016, 1+1, **300 €;** ☎0773.937.205 a.gabriela@evocasainvest.ro

202. **DRUMUL TABEREI,** Poiana Muntelui semidec., 53 mp, mobilat, utilat, cf. 1, gresie, faianta, parchet, usa metalica, liber, **270 €;** ☎0767.746.403

203. **DRUMUL TABEREI,** Raul Doamnei, 52 mp, nemobilat, neutilat, 8/10, bucatarie mobilata, aragaz, renovat, balcon mare inchis, termopan, usa metalica, liber, **220 €;** ☎0770.438.713/ 0769.088.539

204. **DRUMUL TABEREI,** Raul Doamnei, 52 mp, mobilat, utilat, 8/10, renovat, termopan, usa metalica, parchet, gresie, balcon mare inchis, mobilat la cerere, **250 €;** ☎0770.438.713/ 0769.088.539

205. **DRUMUL TABEREI,** strada Brasov, langa Tip Top, zona Moghioros in statie la 41, dec., 56 mp, mobilat, utilat, etaj 2 /10, cf. 1, cu imbunatatiri, liber, la 2 statii metrou Lujerului, vizite urgent merita, **250 €;** ☎0728.879.798/ 0721.221.940

206. **DRUMUL TABEREI,** stradal, semidec., 50 mp, mobilat, utilat, apartament elegant, et. 1/ 10. Chilia Veche. Mobilat modern dressing in hol si dormitor balcon cu termopan alarma loc parcare, 1+1 serozitate, agentie. 350 cu Anaf inclus, **300 €;** ☎0727.239.100/ 0761.452.196 Broker desucces@gmail.com

207. **DRUMUL TABEREI,** zona, dec., 45 mp, mobilat, utilat, apartament 2 camere, liber, **200 €;** ☎0726.740.765

208. **DUDESTI CALEA,** nr. 102, mobilat, ap. 2 cam., spatiu parcare, renovat, exclus intermediari, liber, pret pe luna **300 €;** ☎0723.936.316

209. **EMINESCU,** Domnita Ruxandra, dec., 75 mp, mobilat, utilat, parter, bloc tip vila, renovat, ct, t, um, rulouri la geamuri, Ac., id: 3108, **380 €;** ☎0747.821.353

210. **EROII REVOLUTIEI,** dec., 50 mp, mobilat, utilat, etaj 3, stradal, gresie, faianta, termopane, usa metalica, mobilat si utilat modern, masina de spalat, aer conditionat, situat chiar in statia de metrou Eroii Revolutiei **300 €;** ☎0741.381.808 gburcus@hotmail.com

211. **EROII REVOLUTIEI,** metrou, dec., mobilat, utilat, et. 1/8, renovat recent totul nou, prima inchiriere, mobilata si utilata modern lux, aer conditionat masina de spalat, tv lcd. Vec: Tineretului, Brancoveanu, Unirii, Timpuri Noi. OIA 86190, **410 €;** ☎0737.504.517 office@catalog-rezidential.ro

212. **EROII REVOLUTIEI,** metrou, dec., 63 mp, mobilat, utilat, etaj 7/8, terasa (foisor), complet mobilat si utilat, modern, contorizat individual, 2 tv. Vec.: Brancoveanu, Berceni, Giurgiului, **400 €;** ☎0737.504.517 office@catalog-rezidential.ro

213. **EROU IANCU NICOLAE,** Jolie Ville, Ansamblu rezidential High Residence, dec., 85 mp, mobilat, utilat, lux, et. 1, terasa, dressing, loc parcare; home management system; numai pt locuit, cuplu/familie serioasa, angajati multinationalele din zon, eventual. minim 1 an, **600 €;** ☎0734.829.168 prosper.rad@gmail.com

214. **FAINARI** Mosilor semidec., 60 mp, mobilat, utilat, particular inchiriez ap. 2 cam., et. 8, **300 €;** ☎0722.626.773

215. **FERENTARI,** semidec., 37 mp, mobilat, utilat, valabil de la 1 octombrie 2016. In apropiere: Profi, Mega Image,Raiffeisen Bank, parc de joaca pentru copii, Scoala Generala 136, RATB-139, 141, 323, 220 + 8, 23, metrou Eroii Revolutiei: 10-15 min., **850 L;** ☎0767355429 cata23p@yahoo.com

216. **FLOREASCA** Barbu Vacarescu, langa complex Pescariu semidec., 53 mp, mobilat, utilat, lux, bloc nou 2016, total nou, prima inchirere, etaj 3/6 **420 €;** ☎0764.529.841

217. **FLOREASCA** Barbu Vacarescu, langa parc, 50 mp, mobilat, utilat, zona foarte linistita, ap. 2 cam. in vila, 1/2, imb. g, f, p, t, um, modern, liber, 1+1L, **350 €;** ☎0723.947.833/ 0722.614.867

218. **FLOREASCA** Spring Time, Piata dec., 54 mp, mobilat, utilat, etaj 1, mobilat modern, gresie, faianta, parchet, termopan, usa metalica, centrala termica, liber, contract ANAF, **350 €;** ☎0724.336.834

219. **FLOREASCA CALEA,** semidec., 45 mp, mobilat, utilat, modern, 4/4, gresie, faianta, parchet, termopan, ac, poze, Ratb, balcon inchis, **300 €;** ☎0726.786.309/ 0763.042.831

220. **FLOREASCA CALEA,** Parc Bach, semidec., 46 mp, mobilat, utilat, 2 camere moderne, etajul 4/4, gresie, faianta, parchet, termopan, ac, mobilat modern, intim, liber, vecinatati: Lacul.Tei, Aviatiei, St. cel Mare, Dorobanti, **300 €;** ☎0722.156.744/ 0743.579.258 smarius.agentulimobiliar@yahoo.com

221. **FLOREASCA PIATA,** 75 mp, mobilat partial, utilat, apartament in bloc nou, etaj 3 din 4 (lift), 2 camere, 2 balcoane, ferestre franceze, finisaje superioare - parchet, piatra naturala, mozaic, bucatarie si baie utilate, centrala, **900 €;** ☎0723.151.187 irina.stanescu@burda.ro

222. **FLOREASCA PIATA,** dec., 60 mp, mobilat, utilat, mobilier de calitate modern, amenajat, spatios, etaj 1, liber, zona linistita, gradina, loc de parcare, merita vazut **350 €;** ☎0748.908.724/ 0762.656.686

223. **FLOREASCA,** dec., 54 mp, mobilat, utilat, apartament mobilat utilat complet, **400 €/;** ☎0770.266.760 lililuove1@yahoo.com

224. **FLOREASCA,** dec., 60 mp, mobilat, utilat, apartament superb, loc de parcare, centrala termica proprie, vecinatati Dorobanti, Barbu Vacarescu, Aviatiei, Stefan cel Mare, **350 €;** ☎0765.019.954

225. **FLOREASCA,** 50 mp, mobilat, utilat, Chopin, renovat recent, mobilat modern, aer conditionat, centrala proprie, utilat complet, adiacent Dorobanti, Aviatiei, Barbu Vacarescu, **450 €/;** ☎021.319.78.04/ 0723.515.199 oli_daniel@yahoo.com

226. **FLOREASCA,** Ceaikovski, semidec., inchiriez ap. 2 cam., ideal firma, la parter, comision 0%, negociabil, **660 €;** ☎0784.551.607

227. **FLOREASCA,** Ceaikovski, semidec., inchiriez ap. 2 camere, parter, mobilat lux, pentru locuit, comision 0%, negociabil, **350 €;** ☎0784.551.607

228. **FLOREASCA,** Ceaikovski, semidec., 45 mp, mobilat, utilat, reabilitat termic, etaj 1/3, renovat, modern, ac, balcon, apropere de parcul Floreasca, **300 €;** ☎0744.484.641/ 0744.150.002

229. **FLOREASCA,** Ceaikovski, dec., 50 mp, mobilat, utilat, situat la etajul 1, este complet imbunatatit, mobila moderna. Se face contract inregistrat. Liber din septembrie, **450 €;** ☎0748.221.574 celina.starimob@gmail.com

230. **FLOREASCA,** Glinka, semidec., 47 mp, mobilat, utilat, proprietar, nou renovat, complet mobilat si utilat, aer conditionat, etaj 3/3, vedere frumoasa, pentru angajat nefumator cu CM sau locuinta de serviciu, **350 €;** ☎0751.164.534

231. **FLOREASCA,** Rahmaninov, dec., 50 mp, mobilat, utilat, etajul 2 din 2, centrala proprie, curat, liber, **300 €;** ☎0724.254.024 balescu.ionut@gmail.com www.ionutbalescu.ro

232. **FLOREASCA,** strada Giuseppe Garibaldi, semidec., 48 mp, mobilat, utilat, mobilat si utilat complet modern, cu toate imbunatairile moderne, masina de spalat vase, balcon, et. 2/2. Zona exclusivista cu acces, zona verde, **480 €;** ☎0752.289.029/ 0752.289.028

233. **FOISORUL DE FOC,** Plantelor, Traian, Liceul Xenopol, semidec., 45 mp, nemobilat, neutilat, apartament in vila situat la parter, intrare separata, compartimentat in 2 camere, baie, chicineta, interfon separat, nemobilat, perfect pentru firma **310 €;** ☎0722.625.492/ 021.321.10.20 office@credoamg.ro

234. **FUNDENI,** str. Doinei, dec., mobilat, utilat, bloc nou 2013, suprafata aprox 55 mp, etaj 3/4 (blocul are lift), complet mobilat si utilat (g, f, p, t, um), **300 €;** ☎0764.529.841

235. **FUNDULEA,** 20 km de Bucuresti, mobilat, ap. 2 camere complet dotat, **800 L;** ☎0770.461.284

236. **GARA DE NORD** semidec., 36 mp, mobilat, utilat, apartament 2 camere la Gara de Nord, etaj 5/6, vedere pe sud, foarte luminos. Incalzire cu panouri radiante, ac, cuptor cu micrownde, tv, internet. Se preteaz? pentru persoane singure/ cuplu, **330 €;** ☎0769.426.710

237. **GARA DE NORD STRADA,** semidec., 45 mp, inchiriez ap. 2 camere, et. 3, grup studenti, militari, familii. Toate utilitatile. Seriozitate; ☎0749.114.051/ 021.230.67.09

238. **GARA DE NORD,** semidec., 45 mp, mobilat, utilat, parter, renovat, mobilat si utilat modern, apropae de metrou, autobuze si troleibuze, piata, facultati, Piata Victoriei, str. de vile linistita, **375 €;** ☎0040745196185 office@atuimob.ro

239. **GARII DE NORD STRADA, SEMIDEC., 50 MP, NEMOBILAT, 2 CAMERE PE TERMEN LUNG, 1970, ETAJ 6, CURAT, METROU, GARI, AUTOGARI, PIATA MATACHE 50 M, 15 MINUNTE DE CENTRU PE JOS;** ☎**0722.541.273**

240. **GIULESTI PIATA,** Str. Smochinului 12, semidec., 50 mp, mobilat, utilat, 2 camere in vila, parter, 1996, sc- 400 mp, **250 €;** ☎0722.392.346

241. **GIULESTI,** Complex, Constructorilor, dec., 45 mp, mobilat, utilat, apartamentul este in vila construita dupa anul 2000; intrare separata; mobilat si utilat modern; legaturi RATB: 11, 44, 162, 163. **220 €;** ☎0773.937.205 a.gabriela@evocasainvest.ro

242. **GIULESTI,** zona, utilat, proprietar inchiriez ap. cu 2 camere, acces usor la metrou Crangasi, 15 min. pe jos, tramvai, 41, 44, 11, pret pe luna: **250 €;** ☎0766.370.749

243. **GIURGIULUI** -Gazarului, dec., 51 mp, mobilat, utilat, va oferim un ap. 2 camere, confort 1, etj 4/7, curat, **300 €;** ☎0733.657.211 danyion67@yahoo.com

244. **GIURGIULUI** Cimitirul Evreiesc, Tatulesti, dec., 52 mp, mobilat, utilat, mobila noua, masina spalat, apometre, renovat, gresie, faianta, parchet, termopan, noi, et.4/4, contor gaze, bloc anvelopat, **250 €;** ☎0721.864.861/ 0762.288.289 expocardinal@yahoo.com

245. **GIURGIULUI,** Luica, acces rapid RATB, dec., mobilat, utilat, et. 2/10, frigider aragaz masina de spalat TV gresie faianta parchet termopan usa metalica foarte curat, 1+1, **1.000 L;**

246. **GIURGIULUI,** Piata Progresu, semidec., mobilat, utilat, acces rapid Ratb, apropriere metrou, 3/10, mobilat modern, frigider, aragaz, masina de spalat, gresie, faianta, parchet, termopan, usa metalica, foarte curat, **250 €;** ☎0770.665.745

247. **GRIVITA** metrou, semidec., mobilat, utilat, ap. 2 camere, modern, renovat, parter, **330 €;** ☎0723.047.574

248. **HERASTRAU,** dec., 74 mp, mobilat, utilat, Soseaua Nordului, 2 camere, renovat 2015, **600 €/;** ☎0755.335.562 happyhome21@yahoo.com

249. **HERASTRAU,** dec., 75 mp, mobilat, utilat, Soseaua Nordului, apartament 2 camere, renovat 2014, **470 €/;** ☎0755.335.562 happyhome21@yahoo.com

250. **IANCULUI** dec., 74 mp, mobilat, utilat, Mihai Bravu, Muncii, vedere mixta, amenajat modern, 2 apartamente, aer conditionat, **320 €/;** ☎0755.335.562 happyhome@yahoo.ro

251. **IANCULUI** -Ferdinand semidec., 55 mp, mobilat, utilat, confort 1, 8/10, apropiere metrou, curat, liber, 1+1, **300 €;** ☎0727.424.131

252. **IANCULUI SOSEAUA,** semidec., 54 mp, mobilat, utilat, apartament 2 camere, renovat, balcon, 3/10, 5 minute metrou, reabilitat, prima inchiriere, agentie, **300 €;** ☎0725.510.003 silvia.anman@gmail.com

253. **IANCULUI,** Mega Mall, dec., 50 mp, mobilat, utilat, modern, renovat recent, termopan, parchet, usa metalica, centrala termica proprie, etaj intermediar, aproape de mijloace de transport si centre comerciale **1.200 L;** ☎0731.726.039

254. **ILIOARA,** Titan, Al. Fizicienilor, 5' Metrou Nicolae Grigorescu, semidec., 64 mp, mobilat, utilat, ap. 2 cam., bloc nou (2011), et. 2/7, f. spatios, centrala, lift, internet, centre comerciale, liber, primul chirias, **420 €;** ☎0746.054.648 ana_maria_f@yahoo.com

255. **ION MIHALACHE** -Piata 1 Mai, 5 minute Piata Victoriei, mobilat, utilat, ap. vila 2 camere + camera de zi, centrala proprie, **380 €;** ☎0745.067.409

256. **ION MIHALACHE BULEVARDUL,** Chibrit, Averescu, nemobilat, doresc sa inchiriez ap. 2 camere, parter/1, **1.200 L;** ☎0733.839.475

257. **KISELEFF,** Clucerului, str. Nicolae Racota nr. 2, dec., 60 mp, mobilat, utilat, proprietar, aer conditionat, masina de spalat, termopan, liber, **330 €;** ☎0723.408.129

258. **LACUL TEI** -Facultatea de Constructii, Parcul Tei, dec., 42 mp, mobilat partial, utilat partial, ap. 2 camere, etaj 4/10, foarte curat, zugravit regent, bloc reabilitat, liber, 1+1, **250 €;** ☎0766.272.562

259. **LACUL TEI** Circ, Domino, adiacent, dec., 60 mp, mobilat, utilat, 4/4, cf.1 sp., bloc reabilitat termic, renovat recent,g, f, p, t, um, ac, usi int. noi, bucat. open, mob. modern, utilat, liber, 1 l.+1 l., **330 €;** ☎0770.956.572

260. **LACUL TEI** Teiul Doamnei, metrou Obor 10 min., Facultatea de Constructii, parc, 56 mp, mobilat, utilat, P/8, cu balcon, imb., g, f, p, t, um, ac, contract legal, 220 eur x 1+1 L, **220 €;** ☎0722.614.867/ 0723.947.833

261. **LACUL TEI** Vidin, dec., 60 mp, mobilat, utilat, 2 camere, confort 1, modern, imbunatatiri, gresie, faianta, parchet, termopan, aer conditionat, contorizat, cablu, internet, merita vazut, **300 €;** ☎0764.641.758/ 0722.912.924/ 0728.848.431 cordialimobiliare@yahoo.com www.cordialimobiliare.ro

262. **LACUL TEI,** Domino, mobilat, utilat, modern, impecabil, pentru cuplu sau single, termen lung, seriozitate, **300 €;** ☎0742.078.877

263. **LACUL TEI,** strada Opanez, dec., 62 mp, mobilat, utilat, etaj 3/4, constructie 1996, complet modern **350 €;** ☎0722.574.373/ 0721.423.269

264. **LIVIU REBREANU,** Park Lake dec., mobilat, utilat, parter/10, renovat modern, toate utilitatile, proprietar, negociabil **420 €;** ☎0720.802.192

265. **LIZEANU, Stefan cel Mare, semidec., 56 mp, particular inchiriez ap. 2 camere cf. 1, et. 7, stradal, an 1975, neg., 300 €;** ☎**0768.269.620/ 0762.578.594/ 0765.324.714**

266. **LUJERULUI,** dec., 60 mp, mobilat, utilat, 1 minut de gura de metrou, totul nou, si cu bun gust, gresie, faianta, parchet, t, usa metalica, **300 €;** ☎0765.019.954

267. **LUTERANA,** ultracentral, semidec., mobilat, utilat, renovat si utilat complet 2015, aer conditionat, centrala termica de bloc, negociabil, **600 €;** ☎0727.335.588/ 0722.335.339

268. **MAGHERU** -Romana, semidec., 50 mp, mobilat partial, utilat, 1/7, renovat, amenajat, ne/mobilat, bloc stradal fara risc seismic sau urgenta, este ok si pt. firma, si pt. locuit, langa Carturesti, **390 €;** ☎0735.883.452 daniel.enache@centralimobiliare.ro

269. **MARGEANULUI,** dec., mobilat partial, particular, ☎0724.792.663/ 0722.458.079

270. **MARIA ROSETTI,** 46 mp, utilat, ap. 2 cam. (particular), **375 €;** ☎0747.880.971/ 0744.230.278

271. **MATEI BASARAB,** Unirii, Calea Calarasilor, dec., mobilat, utilat, proprietar, apartament 2 camere plus birou, pretabil locuinta sau birouri, **550 €;** ☎0721.332.525 Ali75petre@gmail.com

272. **MEGA MALL** - Chisinau dec., mobilat, utilat, confort 1, 3/10, mobilat, utilat modern, g, f, p, t, liber, AC, 1+1, **300 €;** ☎0727.424.131

273. **MIHAI BRAVU** - Dristor, semidec., 60 mp, mobilat, utilat, bloc 2016, mobilat lux, Mobexpert, confort 1 sporit, la prima inchiriere, g, f, p, t, UM, AC. Centrala termica, balcon mare, 5 minute metrou, exclusiv, agentie, id:CA0104, **450 €;** ☎0726.284.310 contact@alexandrucordea.ro

274. **MIHAI BRAVU,** Dristor, vis-a-vis Kaufland si KFC, strada Laborator, 5 minute metrou Dristor, dec., 67 mp, mobilat, utilat, renovat capital, etaj 6/8, mobilat si utilat complet modern, nou, ac, tv, disponibil imediat, **499 €;** ☎0760.101.098 claudiu.imobiliare@gmail.com

275. **MILITARI** Chiajna Orhideea Residence3, semidec., 42 mp, nemobilat, utilat partial, parter, disponibil imediat, nemobilat sau partial mobilat. Ideal birouri, locuinta, etc. Pret **200 €;** ☎0756.230.947 houseintermed@gmail.com

276. **MILITARI** Cora, mobilat, utilat, confort 1 sporit, renovat proaspat, imbunatatiri, contor gaze, apometre, repartitoare, termopane, usa metalica, pret discutabil; ☎0726.789.950

277. **MILITARI** Militari Residence, semidec., 45 mp, mobilat, utilat, totul nou, mobilier, electronice si electrocasnice noi, centrala termica, aer conditionat, finisaje premium, etaj 7/7. Facilitati complex, piscine, spa, Militari Auchan, Ratb 138, 178, **250 €;** ☎0745.224.500 zipco.imobiliare@gmail.com

278. **MILITARI** Plaza Residence, Lujerului dec., 60 mp, mobilat, utilat, , **500 €;** ☎0725.018.014

279. **MILITARI REZIDENCE,** dec., 60 mp, mobilat, utilat, inchiriez ap. 2 camere, an 2013, et. 4; ☎0775.340.966

280. **MILITARI,** Apusului dec., mobilat, utilat, et. 4/5, mobila tinereasca, zugravit, curat, gresie, faianta, termopan, usa metalica, masina de spalat, reabilitat termic, contorizat, liber, apropiere Ratb, 1l+1l, **1.000 L;** ☎0724.370.636 mfirut@yahoo.com

281. **MILITARI,** Apusului, dec., mobilat, utilat, confort 1, etajul 3/ 4, mobila moderna, masina de spalat, aragaz, combina frigorifica, balcon, gresie, faianta, parchet, termopan, usa metalica, liber.Loc parcare ADP, **260 €;** ☎0751.581.657

282. **MILITARI,** Armata Poporului (metrou Veteranilor), dec., 60 mp, mobilat, utilat, renovat August 2016 (g, f, p, t, um, usi noi) mobilat, utilat modern, pret user negociabil, **400 €;** ☎0730.125.007/ 0730.125.006

283. **MILITARI,** Cora Lujerului langa statia de metrou- autobuz stradal, semidec., 54 mp, mobilat, utilat, etaj 4, foarte curat, 1+1 garantie, **300 €;** ☎0730.125.007/ 0730.125.006

284. **MILITARI,** Gorjului, semidec., mobilat, utilat, apartament 2 camere, etaj 6/8. Usa metalica, geamuri termopan, balcon spatios si luminos, curat si liber. Anunturi publicate de: CCS Holdin, **300 €;** ☎0732.624.689

285. **MILITARI,** Gorjului, 5 min. metrou, dec., 58

Imobiliare închirieri 2 CAMERE

367. **SALAJAN,** mobilat, utilat, proprietar inch. ap. cf. 2, etaj 10, **230 €;** ☎0728.271.236

368. **SEBASTIAN,** 55 mp, mobilat, utilat, 2 cam. etaj 8/9, confort 1, masina de spalat, repartitoare, apometre, internet, g, f, p, t, **250 €;** ☎0724.200.885

369. **SEBASTIAN,** int. Rahova, Sebastian BRD, 55 mp, mobilat, utilat, confort 1, etaj 3, modern, finisat recent, Kaufland, Carrefour si parc la 2 minute distanta, acces usor catre Unirii (10 min. cu linia 32) liber, urgent, ocazie, **250 €;** ☎0784.980.980

370. **SECTOR 5,** Petre Ispirescu, dec., 52 mp, mobilat, utilat, proprietar, ap. cf. 1, et. 4/8 bl. 1982, proaspat zugravit, g, f, p, t, um, disponibil imediat, **300 €;** ☎0727.960.395

371. **SFANTUL PANTELIMON,** mobilat, 2 cam., centrala+ aer conditionat, proprietar, neg., garantii+ **250 €;** ☎0769.296.108

372. **SINCAI,** semidec., 59 mp, mobilat, utilat, apartament 2 camere + mansarda, etaj 2, mobilat modern nou, renovat recent, AC, centrala proprie, utilat complet, gresie, faianta, parchet, termopane, **450 €;** ☎0722.837.072/ 0771.781.657

373. **SPLAIUL UNIRII STRADA,** nr. 9, Confort City -Ilfov, dec., 70 mp, mobilat, utilat, inchiriez apartament mobilat, utilat, etaj 9/11, toate imbunatatirile, **260 €;** ☎0741.031.005

374. **STEFAN CEL MARE** dec., 54 mp, mobilat, utilat, Floreasca, Barbu Vacarescu, Dorobanti, 2 camere, etaj 3/10, renovat 2014, **330 €/;** ☎0755.335.562/ 021.794.95.70 happyhome21@yahoo.com

375. **STEFAN CEL MARE,** Circ, mobilat, inchiriere ap. 2 camere, **320 €;** ☎0742.224.656

376. **STEFAN CEL MARE,** Mosilor, Obor, semidec., mobilat, utilat, apartament 2 camere, et. 6/9, renovat, mobilat si utilat modern , libera, acces metrou Obor, **300 €;** ☎0731.305.360 cornelia2530@yahoo.com

377. **STEFAN CEL MARE,** pasaj Bucur Obor, semidec., 50 mp, mobilat, utilat, etaj 3/9, instalatii noi, mobilat, utilat, in vecinatate conexiuni de transport si centre comerciale, reabilitat termic, AC, utilitati complet contorizate **300 €;** ☎0722.272.776/ 0723.753.248 oborent@gmail.com

378. **STIRBEI VODA, mobilat, utilat, particular, 2 camere, renovate modern, 375 €; ☎0737.885.265**

379. **TEI** -Grigore Ionescu, semidec., 50 mp, 1984, parter/8, ap. 2 cam., neg., **320 €;** ☎0726.749.346

380. **TEI,** complex rezidential Eştia, Floreasca, aproape de Parcul Tei, Kaufland, semidec., 65 mp, mobilat, utilat, apartament 2 camere, lux, etaj 1/10, mobilier modern. Compartimentare: living, birou, bucatarie inchisa, balcon, baie, dormitor, **590 €;** ☎0721.414.909 contact@liviaradu.ro www.liviaradu.ro

381. **TEIUL DOAMNEI** -Lacul Tei, langa Facultatea de Constructii, dec., mobilat, utilat, etaj 7/10, zugravit recent, se accepta studenti, liber. 1+1. Usor neg. **300 €;** ☎0766.272.562

382. **THEODOR PALLADY, dec., 68 mp, mobilat, utilat, curat, et. 2/10, an 1979, g, f, parchet, usa metalica, Ac, termopan, metrou Trapezului, 300 €; ☎0722.500.617**

383. **THEODOR PALLADY,** dec., 52 mp, particular inchiriez ap. 2 cam., et. 1, renovat, utilat lux, **350 €;** ☎0766.662.966

384. **THEODOR PALLADY,** drumul Gura Siriului, dec., mobilat, utilat, garsoniera, lux, Theodor Pallady, 10 min de metrou, situata pe drumul Gura Siriului, bloc nou 2014, suprafata aprox 42 mp, etaj 2/4, complet mobilata si utilata (g, f, p, t, um), **260 €;** ☎0764.529.841

385. **TINERETULUI** -Pridvorului, 55 mp, mobilat, utilat, ap. 2 cam., aer conditional, etaj 4/4; ☎0730.112.263

386. **TINERETULUI BULEVARD,** mobilat, utilat, 2 cam., super oferta, particular, vedere parc, 4 stele, ideal cuplu fara copii, animale, **350 €;** ☎0745.966.236

387. **TINERETULUI,** dec., 58 mp, mobilat, utilat, 2 cam., apartamentul este renovat si beneficiaza de urmatoarele imbunatatiri:termopan,parchet, gresie,faianta, usa metalica. Apartamentul se vinde mobilat si utilat; **380 €;** ☎0735.883.449 alina@centralimobiliare.ro

388. **TINERETULUI,** dec., 68 mp, mobilat, utilat, et. 2/10, modern, finisaje superioare, loc de parcare ADP, aproape de centrul capitalei, Dimitrie Cantemir, Unirii, Timpuri Noi, Unirii, **335 €;** ☎0765.019.954

389. **TINERETULUI,** semidec., 60 mp, mobilat, utilat, superb, bloc nou, 5/7, 2 ascensoare, vedere stradala, 60 mp + terasa sud 30 mp, loc de parcare in garaj, mobilat sti american loft si echipat complet, rulouri electrice, aer conditional, centrala proprie, **600 €;** ☎0723.584.684 arh.mariusturcu@gmail.com

390. **TINERETULUI,** metrou, 55 mp, mobilat, utilat, etaj 2/7, mobilat modern, renovat recent, finisaje de calitate, dotat cu masina de spalat, ac, frigider, masina de spalat vase, aragaz, Vecinatatii: Unirii, Vacaresti, Timpuri Noi, Marasesti, Carol I. OIA 27321, **340 €;** ☎0737.504.517 office@catalog-rezidential.ro

391. **TINERETULUI,** metrou, semidec., 52 mp, mobilat, utilat, etaj 2/8, reabilitat termic, curat, liber, spatios, 1+1, imbunatatiri: gresie, faianta, parchet, termopan. Vecinatati: Unirii, Timpuri Noi, Budapesta. ID 16 **340 €;** ☎0742.301.377 testpromotion.imob@gmail.com

392. **TINERETULUI,** metrou, dec., 60 mp, mobilat, utilat, mobilat modern, spatios, liber. Vec.: Timpuri Noi, Unirii, Sincai, Marasesti, Parc Carol, Vitan. Mihai Bravu, Calarasi, Izvor. Agentie, **399 €;** ☎0775.395.540 andrei.miron@am-groups.com

393. **TINERETULUI,** metrou, semidec., 50 mp, mobilat, utilat, renovat recent lux, nou. Este o locuinta deosebita, situata in zona centrala, cu vecini de calitate. Este ideal pentru pretentiosi, pret usor neg., **480 €;** ☎0784.811.122

394. **TINERETULUI,** Sincai, Maria Tanase, semidec., 55 mp, mobilat, utilat, complet mobilat si utilat modern, renovat, g, f, termopan, um, ac, 2x Tv LCD, canapea extensibila living, hol patrat cu canapea extensibila, bucatarie patrata, metrou Tineretului si Timpuri Noi, ocazie, **400 €;** ☎0743.041.701 bogdan.cirlan@city-estate.ro

395. **TINERETULUI,** Trestiana, apropriere metrou, supermarket, piata si parc dec., mobilat, utilat, et. 1/10, confort 1, mobilat modern, totul nou, frigider aragaz masina de spalat TV gresie faianta parchet termopan usa metalica foarte curat, 1+1, **390 €;** ☎0773.931.307

396. **TINERETULUI,** Unirii, metrou, semidec., 52 mp, mobilat, utilat, etaj 2/8, bloc reabilitat, liber, 1+1, imbunatatiri: gresie, faianta, parchet, termopan, aer conditionat. Vecinatati: Marasesti, Sincai, 11 Iunie, Timpuri Noi, Libertatii. ID 80, **340 €;** ☎0742.301.377 testpromotion.imob@gmail.com

397. **TINERETULUI,** Visana nr. 5, bl 43, dec., 55 mp, nemobilat, neutilat, Irina, apartament 2 camere zona linistita, baie, bucatarie, sufragerie, dormitor, proprietara. Proaspat renovat. Se poate inchiria imediat, **300 €;** ☎0731.838.632

398. **TITAN** - Lunca Bradului, dec., 58 mp, ap. 2 camere, 1978, et. 5, parc, metrou; ☎0728.984.841

399. **TITAN** 1 Decembrie 1918, semidec., mobilat, utilat, particular inchiriez ap. 2 cam., cf. 1, et. 6, curat, zona Titan, **250 €;** ☎0769.675.101

400. **TITAN** Liviu Rebreanu, Rasarit de Soare, Auchan, Titan, dec., 50 mp, mobilat, utilat, an 2010, et. 10/11, lux, 2 balcoane, **360 €;** ☎0728.051.993/ 0721.271.409

401. **TITAN,** dec., 60 mp, mobilat, utilat, 1 minut de gura de metrou, totul nou si cu bun gust, gresie, faianta, parchet, termopan, usa metalica, Titan, Nicolae Grigorescu, Dristor, Iancului, **300 €;** ☎0765.019.954

402. **TITAN,** Costin Georgian, dec., 55 mp, ap. 2 cam., 4/10, 1982, stradal, g, f, p, um, frigider, aragaz, masina spalat, **245 €;** ☎0721.816.709

403. **TITAN,** metrou Costin Georgian, 50 mp, utilat, particular, 1/8, zugravit, igienizare total de 4 zile, **300 €;** ☎0767.727.917

404. **TITAN,** metrou, Titan Paunita, dec., 50 mp, mobilat partial, utilat, cf. 1, et. 2/10 vis a vis de metrou Titan si parc, mobilat partial, imbunatatiri, aer conditionat, masina de spalat, aragaz, frigider, avans 1l plus 1l garantie, **350 €;** ☎0722.852.863/ 0761.943.192 marianailie2005@yahoo.com

405. **TITAN,** Parc IOR, Constantin Brancusi, dec., 56 mp, mobilat, utilat, apartament 2 camere moderne, etajul 9/10, gresie, faianta, parchet, termopan, ac, mobilat modern, utilat complet, ms.de spalat, bl reabilitat, metrou la 5 minute, liber, **300 €;** ☎0722.156.744/ 0743.579.258 smarius.agentulimobiliar@yahoo.com

406. **TITAN,** Salaja, Codrii Neamtului, dec., 60 mp, mobilat, utilat, confort 1, etaj 6/10, spatios, imbunatatiri, mobilat si utilat complet, masina de spalat, termopan, balcon, internat, **230 €;** ☎0733.044.670 unoimobiliare@yahoo.com

407. **TITAN,** str. Postavarului, vis a vis Billa Titan, dec., 55 mp, mobilat, utilat, inchiriez ap. 2 cam., 2008, et. 7, complet lux, pe luna **1.800 L;** ☎0722.337.310

408. **TITULESCU,** dec., 42 mp, mobilat, utilat, apartament 2 camere, bloc elegant 2/3, mobilat modern, instalatii noi, centrala termica proprie, recent complet renovat si amenajat, parchet, mozaic, faianta. **290 €;** ☎0743.022.484/ 0744.113.612 svetlana-marinescu@yahoo.es

409. **TURDA** intersectie 1 Mai, dec., 56 mp, mobilat, utilat, 5/10, vedere spate, loc parcare, 1983, 1 L+1 L, www.imnserv.ro, **300 €;** ☎021.310.10.68/ 0723.378.139/ 0722.610.532

410. **TURDA STRADA** dec., 60 mp, mobilat, utilat, proprietar inchiriez ap 2 camere, p/10, balcon, gratii. Str Turda, RATB 41 pod Grand. Contorizat: gaze, lumina, apometre, caldura, 2 gr. sanitare. Termen lung, **320 €;** ☎0723.762.623 apartament.elena123@gmail.com

411. **TURDA,** dec., 58 mp, mobilat, utilat, 2 cam., renovat recent, pret pe luna: **350 €;** ☎0726.262.959

412. **TURDA, DEC., 60 MP, MOBILAT, UTILAT, ÎNCHIRIEM CU CONTRACT DE ÎNCHIRIERE AP. 2 CAM., LUX, AER CONDITIONAT. COLABORAM CU AGENTII SI MULTINATIONALE; ☎0760.592.006**

413. **TURDA,** dec., 57 mp, mobilat, utilat, renovat acum, parter, an 1984, termopan, gresie, faianta, parchet, climatizare, **350 €;** ☎0722.805.964

414. **TURDA,** Ion Mihalache, dec., 60 mp, mobilat, utilat, et. 5/ 10, mobilat modern, aer conditionat, Tv, masina de spalat, liber, spatios. Vecinatati: Domenii, Arcul de Triumf, Kiseleff, Herastrau, Aviatorilor, Grivitei, 1 Mai, Victoriei. OIA 41028, **300 €;** ☎0752.108.965 office@catalog-rezidential.ro

415. **ULTRACENTRAL** metrou 3 minute, dec., 70 mp, mobilat, utilat, bloc nou, zona centrala, et. 2, centrala proprie, totul lux, exact ca in fotografii, la prima inchiriere, totul nou **520 €;** ☎0736.284.948

416. **ULTRACENTRAL, 60 mp, mobilat, utilat, mobilat modern, 4/10, bloc solid, complet utilat (aragaz, frigider, masina de spalat, AC), renovat recent, ideal locuinta ultracentrala, 399 €; ☎0741.579.051**

417. **ULTRACENTRAL,** 11 Iunie 51, complex Vivando, semidec., mobilat, utilat, 2 camere complet mobilat si utilat, g, f, p, ac, etaj 1/4, loc parcare subterana, boxa, lift, toate utilitatile, complex rezidential nou, zona foarte linistita, **390 €;** ☎0771.270.618

418. **UNIRII** -Budapesta, semidec., 55 mp, mobilat, utilat, 5/9, renovat recent, spatios, modern, stradal, reabilitat termic, a.c., 2 min. metrou Sincai - Parcul Tineretului, Centrul Istoric, Piata Unirii, **390 €;** ☎0735.883.452 daniel.enache@central-imobiliare.ro www.centralimobiliare.ro

419. **UNIRII** Calarasilor, Matei Basarab semidec., 70 mp, mobilat, utilat, (totul nou la prima inchiriere), etaj 1/3, mobilat si utilat complet modern, ac, tv, centrala proprie de apartament (intretinere mica), posibilitate contract ANAF, disponibil imediat, **550 €;** ☎0760.101.098 claudiu.imobiliare@gmail.com

420. **UNIRII** Camera de Comert, ap. 2 cam., parter, mobilat modern, liber, bloc civilizat, **360 €;** ☎0761.185.619

421. **UNIRII** ING Bank, 70 mp, nemobilat, utilat partial, 2 camere 8/10, bucatarie open, zugravit recent, nemobilat, AC, paza permanenta. Alba Iulia, Vitan Mall, Nerva Traian, Octavian Goga **450 €;** ☎0721.157.677 immobil4u@yahoo.com

422. **UNIRII** Mircea Voda, Biblioteca Nationala, dec., 60 mp, mobilat, utilat, renovat recent, bloc constuctie 2003, **500 €;** ☎0747.199.549

423. **UNIRII** Nerva Traian, metrou Timpuri Noi, stradal dec., mobilat, utilat, amenajat modern, renovat, finisaje superioare, gresie, faianta, parchet, termopan, ac, dressing, aragaz, frigider, masina spalat, lcd, cablu tv, net, contorizat, liber, metrou, Unirii **399 €;** ☎0755.075.910/ 0755.075.900 unirii@excesimobiliare.ro

424. **UNIRII** rond Alba Iulia, dec., 72 mp, mobilat, utilat, mobila ultramoderna, lux, aer conditinat, masina spalat, smart tv, disponibil imediat, stradal pe Bulevardul Unirii, vedere fata, **600 €;** ☎0722.201.760

425. **UNIRII** Zepter, 1 min. Nerva Traian/ Octavian Goga, dec., 70 mp, mobilat, utilat, proaspat zugravit, etaj 5/8, complet modern, foarte spatios, ac, tv, balcon, disponibil imediat, usor negociabil **425 €;** ☎0760.101.098 claudiu.imobiliare@gmail.com

426. **UNIRII BULEVARD,** dec., 70 mp, mobilat, utilat, 2 camere, langa magaziniul Unirea, etaj 2/8, baie + grup sanitar, 3 balcoane, pazа, 1 minut pana la metrou, liber, **450 €/;** ☎0751.053.622/ 0751.053.625 sigmaserviceimob@yahoo.com

427. **UNIRII BULEVARDUL,** dec., 72 mp, mobilat, utilat, etaj 2/ 10, spatios, curat, renovat, confortizat, toate imbunatatirile, liber, 1+1. Vecinatati: Nerva Traian, Mircea Voda, Calarasilor, Marasesti, Octavian Goga, Alba Iulia. OIA86105, **450 €;** ☎0731.324.660 office@catalog-residential.ro

428. **UNIRII P-TA,** la intrarea la metrou, dec., 70 mp, mobilat, utilat, etaj 6/9, renovat recent, mobilat si utilat modern, vedere stradala catre fantani, magazinul Unirii si parc, **500 €;** ☎0733.815.097

429. **UNIRII PIATA,** bloc ANL, 70 mp, mobilat, utilat, etajul 5/7, foarte spatios, zona deosebita. Se inchiriaza complet mobilat si utilat, este foarte bine intretinut, **500 €;** ☎0784.811.122

430. **UNIRII SPLAI** Biblioteca Nationala, Mega Image, dec., 65 mp, nemobilat, neutilat, 6/8, 3 balcoane, contorizat, liber, curat, ideal firma/locuit, **320 €;** ☎0724.336.834

431. **UNIRII SPLAIUL** - Vitan, dec., 70 mp, mobilat, utilat, 2 cam.. finisaje superioare, centrala proprie, apartament cu cheltuieli minime de intretinere, Confort City, 250 Euro negociabil, **250 €;** ☎0741.031.005

432. **UNIRII SPLAIUL STRADA** nr. 9, Confort City, mobilat, ap. 2 camere, et. 9; ☎0765.446.732

433. **UNIRII,** dec., 67 mp, mobilat, utilat, 2 camere, centrala proprie, etaj 3/10, modern, finisaje lux, loc de parcare, Universitate, Alba Iulia, Cantemir, **380 €;** ☎0765.019.954

434. **UNIRII,** dec., 72 mp, mobilat, utilat, bloc stradal 2004, etaj 2/8, vedere bulevard, 3 balcoane, boxa, lux, utilat si mobilat nou, stare impecabila, gresie, faianta, parchet, termopan, aer conditionat, contorizare individuala, **490 €;** ☎0722.725.350

435. **UNIRII,** dec., 60 mp, nemobilat, neutilat, Octavian Goga, intrare si vedere bulevard, etaj 9, portar intrare, aer conditional, usa metalica, pretabil birouri, pret negociabil, **390 €/;** ☎0751.053.625/ 0751.053.622 sigmaserviceimob@yahoo.com

436. **UNIRII,** semidec., 45 mp, mobilat, utilat, ofer unei fete ap. de 2 cam, conf. 1, renovat, in schimbul unor servicii de menaj. Eu nu voi locui in ap. Pentru detalii trimite un e-mail la adresa, **5 €;** ☎ despre-angajare@gmail.com

437. **UNIRII,** semidec., 65 mp, mobilat, utilat, particular, apartament in vila, foarte curat, mobilat si utilat complet. Dotat cu centrala termic? proprie, gresie, termopan, usa metalic?, ac, internet Wi-fi complet utilat, **350 €;** ☎0731.035.964

438. **UNIRII,** Alba Iulia Rond, dec., 60 mp, mobilat, utilat, superoferta, spatios, central, 1/8, complet, mobilat si utilat, modern cu imbunatatiri complete: gresie, faianta, parchet, termopan, usa metalica, discutabil, pentru termen lung, **370 €;** ☎0785.225.476 elisabeta.portakal@orfeas.ro

439. **UNIRII,** Alba Iulia, dec., 70 mp, mobilat, utilat, apartament 2 camere, mobilat si utilat lux, etaj 5, 1 gr. sanitar, **550 €;** ☎0766.732.991

440. **UNIRII,** bd. Corneliu Coposu, dec., 60 mp, nemobilat, neutilat, etaj 5/8, imbunatatiri; ☎0744.339.749

441. **UNIRII,** Bulevard, dec., mobilat, utilat, et. 7/9, renovat recent, finisaje de calitate, mobilat si utilat modern, aer conditionat, masina de spalat, tv LCD. Vecinatati: Alba Iulia, Decebal, Universitate, Tineretului. OIA 83993, **400 €;** ☎0737.504.517 office@catalog-rezidential.ro

442. **UNIRII,** bulevard, Alba Iulia, Traian, dec., 64 mp, mobilat, utilat, etaj 6/8, renovat, finisaje de calitate, terasa inchisa, inclusa in apartament, mobilat complet, tot confortul, perfect pentru locuit, mijloace de transport aproape. **400 €;** ☎0722.625.492/ 021.321.10.20 office@credoamg.ro

443. **UNIRII,** Calarasilor, Delea, Complex DV24, semidec., 50 mp, mobilat, utilat, bloc 2011, 7 minute metrou Muncii, etaj 7/9, mobilat si utilat complet modern, centrala proprie, ac, tv, balcon, contract ANAF inclus, disponibil imediat, negociabil, **399 €;** ☎0760.101.098 claudiu.imobiliare@gmail.com

444. **UNIRII,** Cantemir, semidec., 50 mp, mobilat, utilat, particular, pe termen lung, apartament liber, cu bucatarie open-space, etaj 6/8, in bloc ditl s4, repartitoare de caldura, apometre, bloc anvelopat termic, 2 aer conditionat, usa metalica, **450 €;** ☎0770.952.818 oanasg@yahoo.com

445. **UNIRII,** Coposu, Sfanta Vineri, 65 mp, nemobilat, 1/8, Ac, termopane, usa metalica, preferabil firma, **400 €;** ☎0746.510.023

446. **UNIRII,** Fantana Mare, Horoscop, dec., 70 mp, mobilat, utilat, 2 camere, etaj 6/8. Apartamentul are imbunatatiri si se inchiriaza complet mobilat si utilat. Blocul este stradal iar atat intrarea cat si vederea sunt stradale, **450 €;** ☎0722.387.005 tatiana.nicolae@galaxyimob.ro

447. **UNIRII,** Fantani, Horoscop, 2 minute metrou, stradal, vedere Palatul Parlamentului, semidec., 75 mp, mobilat, utilat, renovat, etaj 1/8, mobilat si utilat complet modern, ac, tv, disponibil imediat, **550 €;** ☎0760.101.098 claudiu.imobiliare@gmail.com

448. **UNIRII,** metrou hotel Horoscop, dec., 65 mp, mobilat, utilat, 8/8, finisaje superioare, gresie, faianta, parchet, termopan, complet modern, pat matrimonial, canapea extensibila mare, ac, tv, bucatarie mobilata/ utilata, aragaz, frigider, masina spalat, merita **499 €;** ☎0755.080.420/ 0755.075.902 tineretului@excesimobiliare.ro

449. **UNIRII,** metrou, dec., mobilat, utilat, Apartamentul este modern: canapea piele, pat mijloc, canapea extensibila, dressing, aragaz, frigider, televizor, masina de spalat, **550 €;** ☎0735.883.449 alina@centralimobiliare.ro

450. **UNIRII,** Traian, semidec., 58 mp, nemobilat, utilat partial, et. 1/2+m, 3 balcoane, nemobilat, utilat partial, disponibil imediat, pretabil firma/ locuit, direct proprietar, negociabil, **310 €;** ☎0723.674.178 pentrumessenger@yahoo.com

451. **UNIRII,** Vitan Mall, dec., 72 mp, mobilat, utilat, etaj 3, stradal, paza non stop, mobilat si utilat complet, la 10 minute de Unirii si 5 minute de liber, **400 €;** ☎0734.352.036 casaperdueconsulting@yahoo.com

452. **UNIRII,** Zepter, dec., 65 mp, mobilat, utilat, apartamentul este renovat recent, mobilat modern, toate conditiile, **420 €;** ☎0722.435.812 gnovitchi@yahoo.com

453. **UNIRII,** Zepter, 60 mp, mobilat, utilat, renovat recent, mobilat modern, utilat complet, aer conditionat, centrala proprie, adiacent Piata Alba Iulia, Matei Basarab, Decebal, **450 €;** ☎021.319.78.04/ 0723.515.199 oli_daniel@yahoo.com

454. **UNIRII,** Zepter, Emil Botta, dec., 64 mp, mobilat, utilat, etaj 5/8 renovat, gresie, faianta, parchet, termopan, aer conditional, liber, apropiere Alba Iulia, Decebal, Vitan **400 €;** ☎0728.114.498

455. **UNIRII,** Zepter, Garda de Mediu, stradal, 1 minut rond Alba Iulia, dec., 80 mp, mobilat, utilat, renovat capital, etaj 5/8, complet modern, ac, tv, disponibil imediat, neg., **550 €;** ☎0760.101.098 claudiu.imobiliare@gmail.com

456. **UNIRII,** Zepter, str. Emil Botea, dec., 65 mp, mobilat, utilat, apartament 2 camere, etaj 5/8, an 1990, balcon, zugravit recent, masina spalat, frigider, aragaz, aer cond., gresie, faianta, parchet, termopan. Agentie, **425 €;** ☎0762.093.000

457. **UNIRII,** zona Centrala, Biokarpet, Alba Iulia, dec., 65 mp, mobilat, utilat, et. 1/8, renovat total, g, p, t, um, ac, mobilat-utilat modern, isn, ien, liber, adiacent M. Voda, N. Traian, Unirii, **450 €;** ☎0722.510.033 cartier@cartierrealestate.ro

458. **UNIVERSITATE** Doamnei / vav Coltea, semidec., 45 mp, mobilat, utilat, 5/8, constructie 1968, amenajat, mobilat modern, **370 €;** ☎0745.067.409

459. **UNIVERSITATE** ultracentral semidec., 84 mp, mobilat, utilat, cu un dormitor, un birou, living si loc de luat masa separat, la 2 min. de Universitate. Apartamentul este complet mobilat si utilat cu tot ce trebuie, **550 €;** ☎0724.208.308/ 0722.121.122

460. **UNIVERSITATE,** semidec., 51 mp, mobilat, utilat, apartament 2 camere, renovat 2015. Etaj 3/9. Metrou Universitate la 2 minute, **530 €;** ☎0745.031.302/ 0741.105.082 raluca.dimaa@gmail.com

461. **UNIVERSITATE,** 1 minut pana la metrou, semidec., 52 mp, mobilat, utilat, 5/6, civilizat, foarte curat, ideal familie, studenti, liber, se poate viziona oricand **299 €;** ☎0753.075.109

462. **UNIVERSITATE,** Cismigiu, semidec., mobilat, utilat, et. 1/8, renovat recent, finisaje de calitate, totul Mobexpert, aer conditionat masina de spalat balcon inchis, Sala Paltului, Romana, Unirii, Izvor, Kogalniceanu. OIA 85015, **400 €;** ☎0737.504.517 office@catalog-rezidential.ro

463. **UNIVERSITATE,** in spate la Teatrul National, la 2 min de metrou, str. Tudor Arghezi, dec., mobilat, utilat, 4/7, cf. 1 decomadat, 65 mp, bloc fara bulina, centrala termica proprie, ac, masina spalat, zugravit nou, mobila noua, **330 €;** ☎0722.211.146 pegusimobiliare@yahoo.com

464. **UNIVERSITATE,** Intercontinental, chiar la 1 minut de metrou Universitate, semidec., 55 mp, mobilat, utilat, bloc stradal, confort 1, mobilat tineresc, masina de spalat, tv, aragaz, frigider, parchet, termopan, gresie, faianta, **300 €;** ☎0749.877.137/ 0758.100.191

465. **UNIVERSITATE,** metrou, 42 mp, mobilat, utilat, centrala termica, aer conditionat, tv, mobilat modern, spatios, liber. Vec.: Centrul Vechi, Unirii, Magheru, Balcescu,Victoriei,Sala Palatului, Cismigiu, Rosetti, Izvor, Kogalniceanu. OIA 86228, **380 €;** ☎0752.108.965 office@catalog-rezidential.ro

466. **UNIVERSITATE,** metrou, semidec., 48 mp, mobilat, utilat, et. 4/7, termopan, gresie, faianta, parchet natur, aer conditionat, cabina dus, masina spalat, usa metalica, mobilat modern, bucatarie echipata, **325 €;** ☎0756.657.588 dragos_moldoveanu@yahoo.com

467. **UNIVERSITATE,** metrou, dec., 53 mp, mobilat, utilat, et. 5/7, renovat recent, centrala proprie, aer conditionat, mobilat modern, utilat complet, wi-fi, frigider, masina de spalat, spatios, liber. Vec: Romana, Unirii, Rosetti, Dacia, Stirbei Voda, **409 €;** ☎0742.257.467 andrei.miron@am-groups.com

468. **UNIVERSITATE,** Sala Palatului, 55 mp, mobilat, utilat, mobilat si utilat complet, recent renovat, ac, masina de spalat, aragaz, frigider, cuptor cu microunde, parcare, LED. Vec: Izvor, Cismigiu, Romana, Ion Brezoianu, Regina Elisabeta. OIA 47030, **350 €;** ☎0737.504.517 office@catalog-rezidential.ro

469. **UNIVERSTIATE,** 57 mp, constr. 1980, 3/9, mobilat utilat lux, totul nou, **750 €;** ☎0723.606.040/ 0773.860.398

470. **VATRA LUMINOASA,** dec., 60 mp, mobilat, utilat, particular, apartament 2 camere, zona linistita, verde, etaj 1/3, bloc rusesc, liber, mobilat si utilat complet, modern, strada Lt. Victor Manu, cartier Vatra Luminoasa, **400 €;** ☎0722260510

471. **VICTORIEI CALEA,** 50 mp, mobilat, utilat, inchiriez termen lung, an constr. 1940, recent renovat, exclus agentii imobiliare, **350 €;** ☎0732.354.661/ 0722.797.479

472. **VICTORIEI PIATA,** dec., 60 mp, mobilat, utilat, proprietar, apartament 2 camere dec.e, parter inalt in vila cu 2 etaje complet mobilat, living, dormitor, baie, bucatarie, terasa acoperita si incalzita, tv hd, centrala termica, **525 €;** ☎0740.012.436 rdvaduva@yahoo.co.uk

473. **VICTORIEI PIATA,** Banu Manta, semidec., 65 mp, mobilat, utilat, apartament 2 camere, mobilate si utilate lux, ac in fiecare camera, etaj 4/9, vedere pe spate, bloc exclusivist, gresie, faianta, parchet, termopan, renovat, **450 €;** ☎0725.073.075 valentinacalitoiu.imob@gmail.com

474. **VICTORIEI PIATA,** Banu Manta, semidec., 65 mp, mobilat, utilat, apartament 2 camere, dec., mobilate si utilate lux, ac in fiecare camera, etaj 4/9, vedere pe spate, bloc exclusivist, gresie, faianta, parchet, termopan, renovat, **450 €;** ☎0725.073.075 valentinacalitoiu.imob@gmail.com

475. **VICTORIEI,** dec., 70 mp, mobilat, utilat, 1 minut de gura de metrou, modern, etaj 3/10, loc de parcare ADP, ultracentral, Titulescu, Dorobanti, **380 €;** ☎0765.019.954

476. **VITAN** dec., 61 mp, mobilat, utilat, Mihai Bravu, Mall, Unirii, Decebal, apartament 2 camere, etaj 3/8, **320 €/;** ☎0755.335.562 happyhome21@yahoo.com

477. **VITAN** Mall, dec., 68 mp, mobilat, utilat, 2 cam., an 2997, et. 1/4, centrala proprie, jacuzzi, aer conditional, 2 balcoane, proprietar, disc., **370 €;** ☎0723.374.007

478. **VITAN CALEA,** mobilat, utilat, proprietar, 8/10, cf. 1, **300 €;** ☎0767.498.706

479. **VITAN,** Ansamblul Rezidential Confort City, dec., 70 mp, mobilat, utilat, loc parcare gratuit, et. 6/11,renovat, mobilat modern si utilat, centrala, spatios si luminos, balcon, vedere deschisa, cabl-net, costuri foarte mici, magazine, gradinita, sala fitness. RATB 223. Proprietar, **290 €;** ☎0722.807.465

480. **VITAN,** Barzesti, Splaiul Unirii, RIN Grand, Vitantis Shopping, dec., 70 mp, mobilat, utilat, etaj 11, complet mobilat si utilat nou, centrala termica proprie, aer conditionat, numai pe termen lung, persoane angajate, **380 €;** ☎0727.400.855 diana@goodestate.ro

481. **VITAN,** Mall, dec., 61 mp, utilat, 2 camere, 1989, et. 6, **380 €;** ☎0722.249.110

482. **VITAN,** Mall, dec., 65 mp, mobilat, utilat, 2 camere, etaj 4/8, lux, loc de parcare, apartament Unirii, Nerva Traian, Octavian Goga, Dristor, Mihai Bravu, Timpuri Noi, **325 €;** ☎0765.019.954

483. **VITAN,** Mall, dec., 65 mp, mobilat, utilat, centrala proprie, confort 1, 1/4, renovat recent, finisaje de calitate, gresie, faianta, parchet, termopan, usa metalica, cu: plita + cuptor + hota, frigider, ac, masina spalat, balcon, Unirii, **430 €;** ☎0743.272.303/ 021.327.56.59 office@confortcasaimobiliare.ro

484. **VITAN,** Mall, dec., 58 mp, mobilat, utilat, et. 1/ 4, mobilat si utilat modern, centrala proprie, tv LCD, masina spalat, frigider, aragaz, hota, plita, ac, finisaje de calitate, gresie, faianta, parchet, termopan, vec: Octavian Goga, Mihai Bravu, **450 €;** ☎0752.010.038/ 021.327.56.59 office@confortcasaimobiliare.ro

485. **VITAN,** Mall, Bucuresti, Branduselor, dec., 60 mp, mobilat, utilat, et. 2/ 4, 2 balcoane, gresie, faianta, parchet, termopan, renovat, bucatarie mobilata si utilata, masina spalat, avans 1 luna+1 garantie, usor discutabil, **350 €;** ☎0769.076.167/ 031.436.18.97 adriana.petre@orfeas.ro

486. **VITAN,** Mall, metrou Mihai Bravu, dec., 55 mp, mobilat, utilat, et. 4/8, renovat recent, finisaje moderne, gresie, faianta, parchet, termopan, usa metalica, mobila moderna, aragaz + hota, frigider, masina spalat, 2 aer conditional, tv, Nerva Traian, Timpuri Noi, liber, **350 €;** ☎0743.272.303/ 021.327.56.59 office@confortcasaimobiliare.ro www.confortcasaimobiliare.ro

Imobiliare închirieri 3 CAMERE

487. **VITAN,** Mall, Pompieri, 5 minute rond Alba Iulia, semidec., 75 mp, mobilat, utilat, bloc 2008, etaj 4, mobilat si utilat complet modern, ac, tv, contract ANAF inclus in pretul chiriei, loc de parcare propriu al apartamentului, centrala proprie de apartament, disponibil imediat, **499 €;** ☎0760.101.098 claudiu.imobiliare@gmail.com

488. **VITAN,** RIn Grand Hotel, Confort Park, semidec., 75 mp, mobilat, utilat, bloc 2009, renovat, etaj 1/11, mobilat si utilat complet modern, camera amenajata dressing, balcon, ac, tv, 2 locuri de parcare incluse in pret, **450 €;** ☎0760.101.098 claudiu.imobiliare@gmail.com

489. **VITAN,** Rin Grand Hotel, Rezidential, Unirii Splai, dec., 58 mp, mobilat, utilat, renovat, modern, finisaje lux, gresie, faianta, parchet, termopan, climatizare, pat matrimonial, spatii de depozitare, aragaz, frigider, masina spalat, cablu tv, net, paza, acces SPA, parcare, **350 €;** ☎0755.075.910/ 0755.075.900 unirii@excesimobiliare.ro

490. **VITAN,** Rin Grand Hotel, Unirii Splai, dec., mobilat, utilat, lux, totul nou, renovat total, finisaje lux,centrala proprie, terasa superba, complet modern,canapea piele, LCD, net, cablu tv, plita, cuptor, hota, microunde, frigider, masina spalat, 2 locuri parcare **450 €;** ☎0744.516.515/ 0755.075.900 unirii@excesimobiliare.ro

491. **VITAN,** vis a vis Mall, dec., 70 mp, mobilat, utilat, renovat capital 2015, centrala proprie de apartament, etaj 1/4, modern, ac, tv, disponibil imediat, neg., **450 €;** ☎0760.101.098 claudiu.imobiliare@gmail.com

492. **VOLUNTARI,** dec., 70 mp, mobilat, utilat, complex Terra residence, apartament renovat, etaj 3/5, centrala termica proprie si loc de parcare, zona linistita in apropierea padurii, acces usor Pipera, Colentina, **320 €;** ☎0753.501.253

Apartamente 3 camere

1. **1 MAI** semidec., 70 mp, mobilat partial, utilat, curte, izolat termic, renovat, termopan, plasa tantari, rulouri, aer conditionat dezinfectat, 2 gr. sanitare, camara, bucatarie mobilata, utilata, negociabil, **475 €;** ☎0722.317.386

2. **1 MAI,** dec., 80 mp, nemobilat, utilat, ap. 3 cam., zona curata linistita, bloc tip vila constructie 2015, parter/2, finisaje foarte buna calitate, centrala termica proprie, loc parcare. Se inchiriaza nemobilat pentru firma sau locuit, **500 €;** ☎0730.993.333

3. **13 SEPTEMBRIE** Prosper, semidec., 110 mp, mobilat, utilat, bloc nou, etaj 2, suprafata: 100 mp, garaj, lux, chirie/luna, **350 €;** ☎0744.358.434 nedcom.imob@gmail.com

4. **13 SEPTEMBRIE,** 75 mp, mobilat, 3 cam., 2

Imobiliare închirieri 3 CAMERE

82. **DRISTOR,** semidec., 70 mp, mobilat, utilat partial, apartamentul este situat in apropierea statiei de metrou Dristor, este curat, mobilat clasic, nu are imbunatatiri, **350 €;** ☎0724.581.411 imobiliaramibo@yahoo.com

83. **DRISTOR,** 1 min distanta metrou, dec., mobilat, utilat, renovat recent, bloc reabilitat termic, et. 2/8, mobilat si utilat complet, **480 €;** ☎0723.781.284

84. **DRISTOR,** Kaufland, apropiere metrou Dristor, dec., 72 mp, mobilat, utilat, 3/8, 2 gr. sanitare, g, f, parchet, termopane, bloc izolat termic, centrala proprie, liber, 1 luna chirie + 1 luna garantie, **350 €;** ☎0734.242.910

85. **DRISTOR,** metrou 3 minute, dec., 81 mp, mobilat, utilat, etajul 2/10, spatios, curat, renovar, contorizat, toate imbunatatirile, modern, liber, 1+1. Vecinatati: Camil Ressu, Vitan Mall, Baba Novac, Liviu Rebreanu, Nicolae Grigorescu. OIA65216, **480 €;** ☎0731.324.660 office@catalog-rezidential.ro

86. **DRMUMUL TABEREI** (1 min. de liceul PTTR - Romancierilor), dec., 68 mp, mobilat, utilat, apartament confort 1, cu balcon, etaj 4, zugravit recent, cu imbunatatiri, liber, zona buna, merita vazut, **300 €;** ☎0722.528.996

87. **DRUMUL TABEREI** semidec., mobilat, utilat, inchiriez apartament zona Hanul Drumetului, f curat, renovat, et 8/9. Se ajunge f repede in centru, **290 €;** ☎0722.435.812 gnovitchi@yahoo.com

88. DRUMUL TABEREI 80, fosta Materna, semidec., 70 mp, [mobilier], [utilare], ap. 3 cam., etaj 4/9, bloc 1978, bloc C15 sc. A, ap. 22, cu toate dotarile; ☎0745.980.558

89. **DRUMUL TABEREI** Aleea Cimpul cu Flori, dec., 74 mp, mobilat, utilat partial, inchiriez la studente pe termen lung, et. 7/10. Statie ITB Valea Ialomitei, mijloc transport 268, 168, 668, **300 €;** ☎0770.267.061

90. **DRUMUL TABEREI** Compozitorilor langa Hanul Drumetului, 70 mp, mobilat, utilat, parter, mobila clasica, zugravit recent, liber, **230 €;** ☎0761.200.831

91. **DRUMUL TABEREI,** dec., 74 mp, mobilat, utilat, particular, apartament 3 camere, curat, complet utilat in cartierul Drumul Taberei, zona Valea Ialomitei, etaj 4/10, instalatii sanitare noi, liber, **300 €;** ☎0748.075.145

92. **DRUMUL TABEREI,** semidec., 68 mp, mobilat, utilat, Valea Ialomitei, vav metrou, 4/10, dormitor cu dressing propriu, balcon mare, 2 aer conditionat, contract ANAF, aragaz, frigider, masina spalat, gresie, faianta, parchet, termopan, usa metalica, **350 €/;** ☎0722555660 advaimob@yahoo.com www.advaimob.ro

93. **DRUMUL TABEREI,** 10 minute Plaza, semidec., 65 mp, mobilat, utilat, cf. 1, et. 2/10, renovat recent, modern, gresie, faianta, parchet, termopan, ac, masina de spalat, stradal, liber, prima inchiriere, **300 €;** ☎0734.830.800

94. **DRUMUL TABEREI,** Aleea Baiut, dec., 57 mp, nemobilat, neutilat, 5/8, langa piata, se poate inchiria si mobilat, **300 €;** ☎0722.694.252/ 0762.683.388

95. **DRUMUL TABEREI,** Azzuro, semidec., 72 mp, mobilat, utilat, etaj 3/10, zona verde, parc, piata, stradal, aer conditionat, liber, **300 €;** ☎0723.118.758/ 0723.118.760 stentorintermed@yahoo.com

96. **DRUMUL TABEREI,** Baiut, Valea Ialomitei, dec., 70 mp, mobilat partial, utilat partial, liber, etaj 1/4, termen lung, **1.100 L;** ☎0784.883.137/ 0722.558.070

97. **DRUMUL TABEREI,** Brasov semidec., mobilat partial, utilat, et. 3/4, renovat, bucatarie mobilata si utilata cu aragaz si frigider, gresie, faianta, parchet, termopan, usa metalica, apropiere Auchan, tramvai 41, 1 luna + 1 luna, **1.100 L;** ☎0724.370.636/ 0724.262.436 mfirut@yahoo.com

98. **DRUMUL TABEREI,** Bucla, Valea Ialomitei, dec., 70 mp, mobilat, utilat, et. 5/10, mobila tinereasca, renovat, gresie, faianta, termopan, parchet, usa metalica, liber, apropiere piata, ratb, Lidl, Kaufland, 1+1 garantie, **280 €;** ☎0724.370.636/ 0724.262.436 mfirut@yahoo.com

99. **DRUMUL TABEREI,** Bvd. Timisoara, Frigocom, semidec., 63 mp, mobilat, utilat, etaj 2/10, apartamentul este pozitionat stradal, un minut pana la statia Ratb complet utilat si mobilat, aer conditionat, gresie, faianta, termopan, usa metalica, cada jacuzzi, cablu tv/ net, **320 €;** ☎0732.624.689

100. **DRUMUL TABEREI,** Favorit, Mega Image, zona AFI Palace, pozitie buna, semidec., 70 mp, mobilat, utilat, bloc stradal, etajul 3/10, apropiere mijloace de transport, disponibil imediat, **350 €;** ☎0758.098.905/ 0758.098.917 elena.costache@galaxyimob.ro

101. **DRUMUL TABEREI,** Moghioros, dec., 67 mp, mobilat, utilat, ap. ac, dresing, masina de spalat, cuptor microunde, cuptor, etaj 9/10, in apropiere, piata moghioros, scoala, Drumul Taberei. Loc parcare, **350 €;** ☎0766.314.015 creativoffice@yahoo.ro

102. **DRUMUL TABEREI,** Plaza, semidec., 70 mp, mobilat, utilat, confort 1 semidec., etaj 7/10, mobilat clasic, utilat fr, ar, ms, tv, fara imbunatatiri. Termen lung 1+1. Comision agentie 100 €, **245 €;** ☎0761.050.235

103. **DRUMUL TABEREI,** Sibiu, 1 Mai, dec., mobilat, utilat, 2/4 , civilizat. Relatii la telefon, **1.500 L;** ☎0723.525.216/ 0745.067.409

104. **DRUMUL TABEREI,** Valea Ialomitei, dec., 73 mp, mobilat, utilat, et. 7/10, g, f, p, t, apometre, utilat, mobilat modern, renovat, nediscutabil, avans 1 luna+1 luna garantie, **350 €;** ☎0726.808.157

105. **EROII REVOLUTIEI,** mobilat, utilat partial, ap. in vila et. 1 +mansarda(total 3 cam.), mobilat, recent renovat, centrala proprie, 2 bai, jacuzi, curte interioara, garaj, beci, izolatie termica exterioara, la 50 m de metrou, la 2 statii de metrou de km 0, **350 €;** ☎0722.740.697

106. **EROILOR,** dec., mobilat, utilat, apartament situat in bloc nou prevazut cu parcare si paza situat aproape de M Eroilor, **360 €;** ☎0724.519.163

107. **FLOREASCA,** semidec., 60 mp, mobilat partial, utilat, apartament 3 camere, impecabil, nou renovat, complet utilat, mobilat partial, instalatii noi, termopane, cu balcon, boxa (parter din 3 etaje), **450 €;** ☎0745.023.592

108. **FLOREASCA,** Dorobanti, dec., 120 mp, mobilat, utilat, duplex in imobil 2010, renovat recent, mobilat modern, utilat complet, aer conditionat, centrala proprie, pozitie deosebita, contract ANAF, adiacent Primaveriii, Aviatiei, **780 €;** ☎021.319.78.04/ 0724.257.295 silviuatlas@yahoo.com

109. **GARA DE NORD,** dau spre inchiriere parter vila (trei camere), total/ partial, pretul zonei; ☎0745.152.583

110. **GIURGIULUI SOSEAUA,** dec., 75 mp, mobilat, inchiriez ap. 3 camere, et. 2, parchet masiv, f+g in baie, termopan, **350 €;** ☎0721.601.360

111. **GIURGIULUI,** sos., dec., 80 mp, mobilat, utilat, reabilitat termic si renovat **325 €;** ☎0723.206.400 liliana.97@live.com

112. **GORJULUI ZONA** -Veteranilor mobilat, utilat, inchiriez apartament pentru 2 persoane, studente sau familie. Rog serio- zitate; ☎0723.193.056

113. **IANCULUI** (gura de metrou), semidec., mobilat, utilat, 3 cam., 2/8, um, Ac, bloc reabilitat, cf. 1, gresie, faianta, parchet, termopan, aragaz, frigider, masina de spalat, termen lung, contract ANAF, liber, **350 €;** ☎0724.921.504

114. **IANCULUI** -metrou dec., mobilat, utilat, 6/10, liber, stradal, curat, 1+1, **400 €;** ☎0727.424.131

115. **IANCULUI** 3 min. metrou, semidec., 70 mp, mobilat, utilat, 2/10, curat, vedere mixta, C.A.F- avantaj decontare, liber, vecinatati: Muncii, Pache, Mihai Bravu, sectia 8, **350 €;** ☎0758.074.444/ 021.210.76.00 valigeorgescu88@gmail.com

116. **IANCULUI PIATA,** semidec., 64 mp, mobilat, utilat, proprietar, apartament 3 camere, zona verde, linistita, etaj 3 din 10, liber, mobilat si utilat complet, bloc reabilitat termic in 2016, acces metrou, str. Aleea Lunguletu, **400 €;** ☎0722260510

117. **IANCULUI PIATA,** metrou, semidec., 70 mp, mobilat, utilat, bloc stradal, reabilitat, etaj 2, spatios, amenajat, gresie, faianta, parchet, termopan, usa metalica, mobilat/ utilat complet, modern, masina spalat, frigider, aragaz, liber, apropiere scoala, gradinita, parc, contract ANAF, merita, **350 €;** ☎0755.075.903/ 021.252.33.22 iancului@excesimobiliare.ro www.excesimobiliare.ro

118. **IANCULUI SOSEAUA** dec., 80 mp, mobilat, utilat, inrersectie vis-a vis metrou, stradal, particular ofer ap. 3 camere, 400 euro/usor neg., **400 €;** ☎0727.447.854

119. **IANCULUI,** Lt. C-tin Zlatescu, semidec., 68 mp, 1968, et. 4, ap. 3 camere, **350 €;** ☎0725.762.115

120. **IANCULUI,** metrou 5 minute, mobilat, utilat, etaj 2/10, curat, spatios, contorizat, reabilitat, imbunatatiri: gresie, faianta, parchet, termopan, usa m, liber, 1+1. Vecinatati: Obor metrou, Stefan cel Mare, Vatra Luminoasa, Muncii, Ferdinand-Dimitrov. OIA37367, **350 €;** ☎0731.324.660 office@catalog-rezidential.ro

121. **IANCULUI,** stradal, dec., 78 mp, mobilat, utilat, reabilitat termic, etaj 3, amenajat, gresie, faianta, parchet, termopan, usa metalica, ac, balcon inchis mobilat/utilat complet, masina de spalat, frigider, aragaz, contorizat, liber, apropiere metrou Iancului, Mihai Bravu, **350 €;** ☎0768.198.230/ 021.252.33.22 iancului@excesimobiliare.ro www.excesimobiliare.ro

122. **INDEPENDENTEI SPLAI, 3+1 camere, 2 gr. sanitare, CT, aer conditionat, 600 €; ☎0722.209.779**

123. **INTERCONTINENTAL,** zona ultracentral, mobilat, utilat, ap. 3 cam., centrala ap., **500 €;** ☎0785.088.204

124. **ION MIHALACHE** 1 Mai, Piata Domenii dec., 90 mp, nemobilat, utilat partial, la parter in vila, amplasat stradal ideal pentru birouri, cabinete etc, **500 €;** ☎0788.430.848 vlad.ioancea@gmail.com

125. **ION MIHALACHE** la 3 minute de metrou langa P-ta Chibrit semidec., 62 mp, mobilat, utilat, et. 8/10, bloc reabilitat termic, intretinere mica, loc parcare, g, f, t, p, cabina dus, o luna garantie, **350 €;** ☎0727.590.085

126. **KOGALNICEANU,** Plevnei, Facultate Stomatologie, semidec., 85 mp, nemobilat, utilat, 3 camere, parter in vila p+1, g, f, p, t, liber cu 1 septembrie, bucatarie utilata, nemobilat, renovat, zugravit recent, 2 grupuri sanitare, 85 mp, potrivit cabinet avocat, negociabil, **550 €;** ☎0731347743/ 0723294840 voicudorel2003@yahoo.com

127. **LACUL TEI,** Circ, Domino, stradal, dec., 75 mp, nemobilat, utilat partial, 6/10, cf.1, 2 balc., 1 wc, ved. stradala, bloc reabilitat termic, g, f, p, t, um, aragaz, liber, contract ANAF, 1 l.+1 l. **250 €;** ☎0770.956.572

128. **LACUL TEI,** Maica Domnului, stradal, dec., 75 mp, mobilat partial, utilat, etaj 1, foarte spatios, 2 bai, balcon inchis, bloc civilizat scara renovata cu marmura, videointerfon, masina de spalat vase, rufe, aer conditionat, usi interioare schimbate. Lux, **450 €;** ☎0721.601.526 catalin.simion@elogy.ro www.elogybusiness.ro

129. **LACUL TEI,** Teiul Doamnei, semidec., 68 mp, mobilat, utilat, apartament 3 camere, renovat, etaj 10/10, termopane, ac, parchet, gresie, faianta, usa metalica, bucatarie noua, bloc reabilitat, 10 min metrou Obor, 1+1, **320 €;** ☎0732508921/ 0722641844 al3xandr42004@yahoo.com

130. **LIBERTATII,** BCR, Unirii, Izvor, Spring Time, 2 minute metrou, dec., 95 mp, mobilat partial, utilat partial, particular, pretabil firma/ locuit, et. 3/7, 2 balcoane, 2 bai, 3 aer contitional, alarma, usa dubla, liber imediat, **798 €;** ☎0769.961.515

131. **LUJERULUI,** 2 min. metrou, 2 min. tramvai 41, dec., 72 mp, mobilat, utilat, confort 1, gresie, faianta, parchet, electrocasnice noi, dressing spatios, balcon, constructie 1985, Cora, Piata Veteranilor, Politehnica, liber, **330 €;** ☎0735.897.199/ 0765.585.393

132. **MATEI AMBROZIE,** semidec., mobilat partial, utilat, Complex, etaj parter din 4 etaje, **280 €;** ☎0745.156.644

133. **MIHAI BRAVU** semidec., 78 mp, mobilat, utilat, Obor, 3-4 min metrou, Spectrum, etaj 5/10, vedere mixta, termopane, bloc reabilitat, mobilat si utilat nou, 3 AC, tv, vecinatati: Mosilor, Iancului, Colentina **400 €/;** ☎0758.074.444/ 021.210.76.00 valigeorgescu88@gmail.com

134. **MILITARI** dec., 72 mp, mobilat, utilat, cf. 1, 2/4, mobilat modern, la trei minute de metrou si scoala, **350 €;** ☎0720.592.299

135. **MILITARI** (1 min. Apusului complex) semidec., 76 mp, mobilat, utilat, cf. 1, et. 2/8, 2 gr. sanitare, balcon 6 m, imb., foarte curat, stradal, langa mijloace de transport, **300 €;** ☎021.434.30.60/ 0731.322.851 bestimobiliaremilitari@gmail.com

136. **MILITARI** 7 minute de metrou Gorjului, semidec., 78 mp, mobilat, utilat, et. 8/10, gresie, faianta, parchet, termopan, usa metalica, 2 aere cond., 2 wc, 2 balcoane, reabilitat termic, liber, contr. ANAF, 1+1, **1.500 L;** ☎0787.882.999

137. **MILITARI** Gorjului f. metrou Lujerului, dec., 75 mp, mobilat, utilat, cu garaj inclus, etajul 4, ap. special - sufrageria modificata, 3 ac, frigider, aragaz, masina spalat, canapea extensibila, acces rapid, liber, **350 €;** ☎0724.302.336

138. **MILITARI** Militari Residence dec., 85 mp, mobilat, utilat, cu bucataria inchisa. La 5 minute de mijloacele de transport in comun **2.000 L;** ☎0758.098.921/ 0774.010.537 daniel.ionescu@galaxyimob.ro

139. **MILITARI,** dec., mobilat partial, utilat partial, Gorjului, 5 minute metrou (apropiere piata), confort 1, 2/4, aragaz, frigider, canapea, 2 sifoniere, curat, gresie, faianta, **250 €/;** ☎0722.695.530

140. **MILITARI,** metrou Lujerului, dec., 75 mp, mobilat partial, utilat, 3 camere, mobilate partial, bucatarie mobilata/utilat, centrala proprie, ac, masina de spalat. Gresie, faianta, parchet,termopan. Vecinatati: Crangasi, Gorjului, Politehnica, Afi Cotroceni. OIA 86109, **300 €;** ☎0731.324.659 office@catalog-rezidential.ro

141. **MILITARI,** metrou Pacii, semidec., 73 mp, ofer pentru inchiriat apartament 3 camere, etaj 2/10, loc parcare, discutabil, ☎0726.135.060

142. **MILITARI,** Militari Residence, dec., 86 mp, mobilat, utilat, ap. 3 cam, cf. 1, la parter cu balcon, mobilat complet si utilat modern, gresie, faianta, parchet, termopan, centrala termica, 5 min. RATB, 10 min. metrou Pacii, **450 €;** ☎0724.590.266 steluta.sterpu@eurocityestate.ro

143. **MILITARI,** Pacii Residence, dec., mobilat, utilat, et. 1/ 7, modern(nou), renovat, prima inchiriere, centrala proprie, gresie, faianta, parchet, termopan, balcon, ac, TV. Vec.: Shopping Center, Preciziei, Gorjului, Politehnica, Uverturii, Dr. Taberei. OIA 74218, **400 €;** ☎0731.324.659 office@catalog-rezidential.ro

144. **MILITARI,** Piata Gorjului, semidec., mobilat, utilat, et. 3/4, modern, gresie, faianta, parchet, termopan, TV, ac, balcon.Vecinatati: Pacii, Veterranilor, Lujerului, Politehnica, Plaza Drumul Taberei, Politehnica, Afi Cotroceni. OIA 62352, **350 €;** ☎0731.324.659 office@catalog-rezidential.ro

145. **MILITARI,** Rezervelor, dec., mobilat, utilat, et. 1, particular, nou, confort sporit, loc parcare, **400 €;** ☎0744.100.921

146. **MILITARI,** Uverturii, semidec., 83 mp, mobilat, utilat, an 2009, etaj 1/5, **275 €;** ☎0773.918.483

147. **MOSILOR,** dec., 75 mp, mobilat, utilat, aproape de metrou Obor, bloc stradal, etajul 5/10, bloc 1982 reabilitat, apometre, 1 baie, 1 grup sanitar, **390 €/;** ☎0755.335.562/ 021.794.95.70 happyhome21@yahoo.com

148. **MOSILOR,** 1min Obor, piata, parc, semidec., 70 mp, mobilat, utilat, acces rapid centru, zona deosebita, spatios, parter inalt fara balcon, bloc izolat, modern, g, f, p, t, um, 2 gr. sanitare, liber, pret fix, doar termen lung, familie sau cupluri, exclusivitate, rugam/ oferim seriozitate, **399 €;** ☎0740.687.595/ 0731.112.311

149. **MOSILOR,** Popa Petre, 85 mp, mobilat partial, utilat, et. 1, in bloc vila, stradal, pretabil birouri, t, rulouri la geam, ID 0109, **480 €;** ☎0747.821.353

150. **MUNCII PIATA,** Sos. Mihai Bravu nr. 186, dec., 90 mp, mobilat, utilat, bloc 1985, etajul 8/8, complet mobilat si utilat, renovat recent, 2 bai, bucatarie inchisa, usa metalica, termopane, aer conditional, **590 €;** ☎0732.190.296 adrian.vasile@yahoo.com

151. **NATIUNILE UNITE** 75 mp, nemobilat, neutilat, Centru Bucuresti, apartament 3/4 camere, bloc 1995, et. 3/7, AC, termopan, logie; ☎0722.422.208

152. **NERVA TRAIAN** Camera de Comert, dec., 81 mp, mobilat, utilat, etajul 1/10, spatios, curat, renovat, contorizat, toate imbunatatirile, complet modern, liber, 1+1. Vecinatati: Timpuri Noi, Mircea Voda, Marasesti, Octavian Goga, Unirii, Vitan Mall. OIA86232 **450 €;** ☎0731.324.660 office@catalog-rezidential.ro

153. **NERVA TRAIAN,** MEtrou Timpuri Noi, dec., 82 mp, mobilat, utilat, apartament 3 cam., etaj 1/ 8, 2 gr. sanitare, renovat, parchet, termopan, um, ac ,mobilat si utilat modern, masina de spalat, tv, pozitionat in apropierea mijloacelor de transport, 5 min. de metrou, parc, etc, **450 €;** ☎0736.360.011/ 0755.258.729 paul.predus@yahoo.com

154. **NERVA TRAIAN,** Papazoglu, 70 mp, mobilat, utilat, etajul 1/8, vedere mixta. Este compus din 3 camere dec.e, 2 bai spatioase, 1 balcon inchis (intratea se face din living). Bucataria si livingul sunt open space. Mijloace de transport apropape, **450 €;** ☎0784.811.122

155. **NERVA TRAIAN,** Timpuri Noi metrou, Unirii dec., 85 mp, mobilat, utilat, renovat recent, finisaje moderne, gresie, faianta, parchet, termopan, pat matrimonial, canapea extensibila, dressing, tv, bucatarie mobilata/ utilata, aragaz, frigider, masina spalat. Merita **449 €;** ☎0755.075.909/ 0755.075.902 tineretului@excesimobiliare.ro

156. **NICOLAE GRIGORESCU METROU,** zona, inchiriez ap. 3 cam., la trei studente, exclus agentie. Tel. dupa ora 19,00; ☎0758.789.517

157. **NORDULUI SOSEAU,** Herastrau, Nicolae Caramfil, dec., 115 mp, mobilat, utilat, ultramodern, et. 2/5, centrala proprie, bloc 2013, loc de parcare subteran, debara spatioasa, 2 balcoane, 2 gr. sanitare, mobilat si utilat modern, masina spalat, vase, rufe, frigider, cuptor, plita, hota, **1.200 €;** ☎0752.010.041/ 021.327.56.59 office@confortcasaimobiliare.ro

158. **NORDULUI SOSEAUA, stradal, 90 mp, mobilat, utilat, 3 camere, parter, garaj supteran; ☎0747.671.284/ 0756.610.485**

159. **NORDULUI,** 110 mp, mobilat, utilat, apartament 3 camere, etaj 4/6, constructie 2007, apartamentul are finisaje de lux, modern, paza 24/24, parcare proprie, **750 €/;** ☎0755.335.562 happyhome21@yahoo.com

160. **NORDULUI,** Baneasa Rezidential, dec., 210 mp, mobilat, utilat, concept unicat, impecabil, et. 2/4, an 2010, mobilat, utilat lux, SPA, parcare subterana, renovat 2016, foarte luminos, vedere superba padure plus oras, zona verde. Exclusivitate, vizionare oricand, cheile disponibile in agentie, **1.100 €;** ☎0723.675.365 contact@imobiliareaxa.ro

161. **OBOR,** dec., 68 mp, mobilat, utilat, 3 minute de metrou, gresie, faianta, parchet, termopan, usa metalica, modern, finisaje de calitate superioara, Stefan cel Mare, Muncii, Iancului, **380 €;** ☎0765.019.954

162. **OBOR,** 1 min distanta de metrou, semidec., 90 mp, mobilat, utilat, mobila moderna, bloc reabilitat termic, disponibil imediat **400 €;** ☎0723.781.284

163. **OBOR,** ACR dec., 82 mp, mobilat, utilat, confort 1, mobilat, utilat modern, g, f, p, t, ac in toate camerele, liber, 1+1, **420 €;** ☎0727.424.131

164. **OBOR,** Hasdeu, Mihai Bravu, Spectrum dec., mobilat, utilat, cf. 1, etaj 5/10, amenajat recent, **430 €;** ☎0733.657.211 danyion67@yahoo.com

165. **OBOR,** metrou, 79 mp, mobilat, utilat, etaj 8/10, curat, spatios, renovat, imbunatatit: gresie, faianta, parchet, ac, termopan, liber, 1+1. Vecinatati: Mosilor, Stefan cel Mare, Floreasca, Dorobanti, Victoriei. OIA 86159, **470 €;** ☎0731.324.660 office@catalog-rezidential.ro

166. **OBREGIA,** Aliorului, Ciceu, dec., 65 mp, mobilat, utilat, cf. 1, et. 1/4, cu imbunatatiri, aragaz, frigider, masina de spalat, cablu tv, internet, 2 balcoane cu termopan, usa metalica, liber, 1+1 **250 €;** ☎0765.664.637 stefaniaprezident@yahoo.com

167. **PACHE PROTOPOPESCU,** Izvorul Rece, et. 1, bloc vila, mobilat utilat elegant, impecabil pentru cuplu/ single, termen lung, **420 €;** ☎0742.078.877

168. **PAJURA,** stradal, dec., 150 mp, mobilat, utilat, 2 apartamente, 3 camere, intrare separata in vila, (modern), **350 €;** ☎0733.272.367

169. **PANTELIMON,** Cora, mobilat, inchiriez ap. 3 cam., modern, **300 €;** ☎0726.355.767

170. **PANTELIMON,** zona Spital, mobilat, utilat, inchiriez ap. 3 camere, vedere parc, etaj 7 din 10, loc de parcare, pret/ luna, Catalin, **300 €;** ☎0759.033.497

171. **PIPERA,** dec., ap. 3 cam. (fara copii); ☎0733.234.947

172. **PIPERA,** dec., 100 mp, mobilat, utilat, Drumul Potcoavei, Carina Rezidence, Restaurant Phil, lux, bloc nou 2013, etaj 3/4, terasa, mobilat si utilat complet, loc de parcare, termen lung. 2+1, **1.100 €/;** ☎0726.444.496 office@eisol.ro www.eisol.ro

173. **PIPERA,** dec., 105 mp, mobilat, utilat, lux, zona rezidentiala, 1/4, masina de rufe, vase, gresie, faianta, usa metalica, paza 24/24, parcare subterana, avans 1+2, imobil 2015, terasa, 2 balcoane, boxa, **650 €;** ☎0768.644.971 elkonareal@yahoo.com

174. **PIPERA,** OMW, Complex Perla Nord, strada George Bacovia, semidec., 90 mp, mobilat, utilat, bloc 2011, etaj 1/3, mobilat si utilat complet modern, dormitor mare cu dressing propriu, dormitor mic cu canapea ext. ac, tv, centrala proprie, 2 locuri de parcare in subt., negociabil, **640 €;** ☎0741.773.257 simon.imobiliare@gmail.com

175. **POLITEHNICA,** semidec., 70 mp, mobilat, utilat, centrala termica, masina de spalat, TV, frigider, aragaz, gresie faianta, parchet. Vecinatati: Militari Lujerului, Gorjului, Crangasi, Afi Cotroceni, Drumul Taberei, Pacii, **390 €;** ☎0756.372.907 office@imobiliare-b24.ro

176. **PRIMAVERII,** Beller, vedere catre Parcul si Lacul Floreasca, dec., 70 mp, mobilat, utilat, apartament lux, mobilat si utilat complet modern, Mobexpert, etajul 1/11 , spatios, cu toate utilitatile si facilitatile zonei, liber, **500 €;** ☎0752.289.029

177. **RAHOVA** -Modoran Ene, dec., 76 mp, mobilat, ap. 3 cam., etaj 3, cf. 1, 280 Euro plus garantie, sau vanzare; ☎0769.659.591

178. **RAHOVA PIATA,** semidec., 70 mp, mobilat, utilat, etaj 8/10, **300 €;** ☎0767.130.830

179. **ROMANA** Metrou, dec., 80 mp, mobilat, utilat, mobilier de calitate modern, utilat complet nou, amenajat, foarte spatios, 3 minute metrou, liber, ideal pentru studenti, etaj 4/10, **500 €;** ☎0748.908.724/ 0762.656.686

180. **ROMANA PIATA** nr. 9, sector 1, semidec., 60 mp, 1939, et. 9, 3 camere, nemobilat sau mobilat, recent restaurat, **600 €;** ☎0723.880.070

181. **ROMANA PIATA,** semidec., 78 mp, mobilat, utilat, ultracentral, etaj 5/7, 2 grupuri sanitare, modern, renovat recent, disponibil imediat, gresie, faianta, 1 balcon-terasa, zona linistita, pret discutabil, **450 €/;** ☎0731.770.862 walid.otari@franklininvestment.ro www.franklininvestment.ro

182. **ROMANA,** Mc Donalds, ultracentral, 1 min metrou, dec., 100 mp, mobilat, utilat, mobilat, utilat complet, renovat recent, tv lcd, internet, canapea extensibila, 2 grupuri sanitare, balcon, aer conditional, imobil supravegheat video, g, f, p, t, **550 €;** ☎0787.859.952

183. **ROSETTI PIATA,** dec., 100 mp, mobilat, utilat, 3 cam., oferta speciala, particular, stil clasic, internet si cablu gratis, **350 €;** ☎0745.966.236

184. **SEBASTIAN** -Prosper, dec., mobilat, utilat, 7/8, cf. 1, gresie, faianta, parchet, termopan, aer conditionat, stare perfecta, disc. **350 €;** ☎0730.421.581

185. **SEBASTIAN PARC,** dec., 80 mp, mobilat, utilat, confort 1, 5/8, G, F, T, UM, **350 €;** ☎0744.358.434 nedcom.imob@gmail.com

186. **SEBASTIAN,** dec., 80 mp, mobilat, utilat, 1/10, cf. 1, bloc construit in 1990, finisat, modern, acces facil la mijloacele de transport in comun, in apropierea de supermarket si piata, **400 €;** ☎0735.345.850 lucian.groza@rasig.ro

187. **SEBASTIAN,** dec., 80 mp, mobilat, utilat, Prosper, Kaufland, strada Motoc, elegant, bloc construit in anul 2000, vedere parc, etaj 6/8, 2 bai, dressing, mobilat si utilat modern, renovat, loc de parcare, pret fix, **350 €/;** ☎0744511444/ 0751208000

188. **SUDULUI PIATA,** nemobilat, ap. 3 cam., parter, centrala proprie, imbunatatiri, **250 €;** ☎0723.322.829

189. **SUDULUI,** semidec., 70 mp, mobilat, utilat, metrou, gresie, faianta, parchet, termopane, frigider, aragaz, etajul 3/4, usa metalica, **250 €/;** ☎0761.532.117/ 0722.542.692

190. **TEI,** semidec., 65 mp, mobilat, utilat, inchiriez (exclus intermediari): 3 camere 450 € (negociabil): zona Teiul Doamnei, loc parcare, centrala, aparatura casnica, mobilat, apropre zona corporatii Pipera. Email, **450 €;** ☎0735.515.446 property40@mail.com

191. **TEIUL DOAMNEI** vis a vis Circa 7 politie, dec., 73 mp, mobilat, utilat, aparatura casnica. Ideal familie cu 1 copil, exclus intermediari **400 €;** ☎0752.144.398 andreeaneagu2003@yahoo.com

192. **TEIUL DOAMNEI,** dec., 86 mp, mobilat, utilat, apt. renovat anul acesta, situat pe str Brasoveni, et. 3/8, apropre de pta Obor, dar si de Parc de Constructii, mobilat si utilat modern, 2 bai, loc de parcare in fata balconului, negociabil, **550 €;** ☎0747.021.082/ 0762.925.585 carmennicolae@ymail.com

193. TEIUL DOAMNEI, SECTOR 2, DEC., MOBILAT, INCHIRIEZ APARTAMENT 3 CAMERE, ETAJ 1, TERMEN NELIMITAT, 320 €; ☎0722.823.992

194. **TIMPURI NOI PIATA** 85 mp, mobilat, proprietar, 3/8, mobilat lux, multiple acesorii, centrala proprie, parcare, pentru pretentiosi; **480 €;** ☎0733.603.552

195. **TIMPURI NOI,** dec., 78 mp, mobilat, utilat, apropiere metrou, etaj 3/10, canapea extensibila, dressing, masina spalat, aer conditionat, usa metalica, **400 €/;** ☎0755.335.562/ 021.794.95.70 happyhome21@yahoo.com

196. **TINERETULUI,** dec., 72 mp, mobilat, utilat, 2 minute de metrou, 3 camere, gresie, faianta, parchet, termopan, usa metalica, finisaje lux, Cantemir, Unirii, Vitan, Nerva Traian, **400 €;** ☎0765.019.954

197. **TINERETULUI,** dec., 77 mp, mobilat, utilat, metrou, apropiere Sincai, Piata Norilor, centrala proprie, 1/8, modern, dressing, canapea extensibila, frigider, aragaz, **400 €/;** ☎0755.335.562/ 021.794.95.70 happyhome21@yahoo.com

198. **TINERETULUI,** bd. Gheorghe Sincai, la doi pasi de statia de metrou, parc si piata, dec., 70 mp, mobilat partial, utilat, bloc nou (constructie 2000), 2 balcoane, bucatarie mobilata si utilata **350 €;** ☎0744.652.155/ 021.330.44.58 gabriel.bozian@abbunited.ro

199. **TINERETULUI,** central, dec., 67 mp, mobilat, utilat, et. 1/8, mobilat modern, utilat complet, centrala proprie, aer conditionat, 2 balcoane, 2 bai, spatios, liber. Vec: Timpuri Noi, Mihai Bravu, Vacaresti, Unirii, Sincai, Nerva Traian, Vitan, **479 €;** ☎0742.257.467 andrei.miron@am-groups.com

200. **TINERETULUI,** Gheorghe Sincai, dec., 72 mp, nemobilat, apartament elegant, et. 4, 1998, ideal locuit sau firma, merita vazut; ☎0770.282.133

201. **TINERETULUI,** metrou Timpuri Noi, dec., 85 mp, mobilat, utilat, p/4, recent renovat, finisaje superioare, gresie, faianta, parchet, termopan, mobilat/ utilat complet, pat matrimonial, ac, tv, bucatarie cu bar, mobilata/ utilata complet, aragaz, frigider, masina spalat, Unirii Splai, Sincai. Merita, ☎0755.075.909/ 0755.075.902 tineretului@excesimobiliare.ro

202. **TINERETULUI,** metrou, dec., 90 mp, mobilat, utilat, et. 2/7, totul modern, finisaje de calitate, paturi duble, canapea extensibila, centrala termica, ac. Unirii, Universitate, Timpuri Noi, Vacaresti, Eroii Revolutiei, OIA85142, **530 €;** ☎0737.504.517 office@catalog-rezidential.ro

203. **TINERETULUI,** metrou, parc, dec., 70 mp, mobilat, utilat, apartament 3 camere confort 1, etaj 8 din 10, are un balcon mare la sufragerie si dormitor, baia are geam afara. Apartamentul a fost renovat, este mobilat si utilat modern, **450 €;** ☎0725.972.402 violetabmuntenu@gmail.com

204. **TINERETULUI,** Piata Norilor, foarte aproape de metrou, parc si piata, semidec., 72 mp, mobilat, utilat, bloc 1986, 1 balcon mare, bucatarie mobilata si utilata, 2 grupuri sanitare, mobilat modest. Merita, **420 €;** ☎0766.256.591 raluca.vascuta@gmail.com

205. **TINERETULUI,** strada Radulescu Motru, dec., 72 mp, mobilat, utilat, etaj 2/10, gresie, faianta, parchet, zugravit recent, aer conditionat, contract inregistrat, fara animale de companie, **380 €;** ☎0723.372.790 prosperimobconcept@gmail.com

206. **TITAN,** semidec., 70 mp, mobilat partial, utilat, P/4, semidec., recent zugravit, gresie, faianta, parchet din lemn masiv, balcon inchis termopan. Imobilul se afl? la 5 minute de statia de metrou, parcul Titan. Ideal studenti sau familie **260 €;** ☎0721.237.966 strictflorania@yahoo.com

207. **TITAN,** Grigorescu, semidec., 72 mp, mobilat, utilat, mobilat si utilat complet, nou, aer conditionat, liber, **400 €;** ☎0734.352.036 casaperdueconsulting@yahoo.com

208. **TITAN,** Liviu Rebreanu, semidec., 110 mp, nemobilat, neutilat, duplex, in bloc nou, 2010, renovat, totul nou, intretinere foarte mica, 2 bai, 3 dormitoare, terasa, linistit, ocazie, oferta reala, **380 €;** ☎0737.089.919 marius.rusnac@conceptimob.ro www.conceptimob.ro

209. **TITAN,** Nicolae Grigorescu, semidec., mobilat, utilat, apartament 3 camere, cf. I, bloc reabilitat termic, la 1 minut de statia de metrou Nicolae Grigorescu, et. 6/10, loc parcarare, vedere fantastica, liber, mobilat, **375 €;** ☎0720.206.958 florianneagu_ro@yahoo.com

210. **TOAMNEI STRADA,** semidec., 65 mp, ap. 3 cam., etaj 2, bloc 1943, centrala proprie, utilitati contorizate separat, termopane, parchet, 2 balcoane, **400 €;** ☎0744.439.115

211. **UNIREA** Bd. Coposu nr. 3 ING Bank dec., 99 mp, 3 camere constructie 1996, 4/8, 2 bai, intrare + vedere fata, proprietar, **650 €;** ☎0765.652.243

212. **UNIRII** dec., 80 mp, mobilat partial, utilat partial, rond Cosbuc, bloc monolit, apartament mare, 3 balcoane, 2 grupuri sanitare, centrala termica, particular; **500 €/;** ☎0730.755.001

213. **UNIRII** - Pta Alba Iulia, dec., 65 mp, mobilat partial, utilat partial, particular, apartament in vila 3 camere, parter/ p+1, 65 mp + dependinte, acces stradal, ideal birouri/ locuit, amenajat, **440 €;** ☎0723.790.617

214. **UNIRII**

37. **MOSILOR CALEA,** dec., 90 mp, nemobilat, neutilat, Eminescu, etajul 1, recent renovat, 2 grupuri sanitare, curat, ingrijit, parchet masiv, pretabil locuit/ firma: notariat, agentie de turism, agentie imobiliara, **450 €/;** ☎0761.532.117/ 0722.542.692

38. **MUNCII,** metrou, dec., 92 mp, mobilat, utilat, ac, masina spalat, 2 gr. sanitare, loc parcare. Ideal peritru 4 studenti care vor fiecare camera lui. Vecinatati: Bulevardul Decebal, metrou Piata Muncii (2 minute pe jos), **480 €;** ☎0728.736.846

39. **OLTENITEI,** 4 cam., parter, mobilat clasic, liber, bloc civilizat, **350 €;** ☎0761.185.619

40. **PIPERA** dec., 143 mp, mobilat, utilat, proprietar, apartament 4 camere, bloc nou, etaj 7/9, 143 mp (util 112 mp), 3 wc, mobilat si utilat complet modern, paza 24/24, langa Scoala American, Green Vista Pipera, **750 €;** ☎0722672808

41. **PLAZA ROMANIA,** dec., 87 mp, mobilat, utilat, apartament situat la 5 min. de Piaza Romania, Cora si metrou Lujeriului, zona linistita. Situat la etajul 6/ 8, apartamentul este mobilat si utilat total, 2 grupuri sanitare, gresie, faianta, parchet, t, aer conditionat, ms, faianta, sv, 1+1, **500 €/;** ☎0745.300.759 duta.dan.alex@gmail.com

42. **RAHOVA,** parc Sebastian, 100 mp, mobilat, utilat, et. 6/8, modern, o camera este dressing, gresie, faianta, parchet, termopan, ac, tv, 2 bai. Vecinatati: 13 Septembrie, Sebastian, Prosper, Panduri, Unirii, Liberty Mall. OIA53706, **400 €;** ☎0731.324.659 office@catalog-rezidential.ro

43. **ROMANA PIATA,** dec., 178 mp, nemobilat, utilat, ap. 5 camere 178+ 2 camere 42+500 mp curte Piata Romana, **2.000 €;** ☎0744.373.945 sorescuv@gmail.com

44. **ROMANA PIATA,** semidec., 90 mp, mobilat partial, utilat, ultracentral, apartament 4 camere, etaj 4/5, 2 grupuri sanitare, nemobilat, bucatarie echipata si utilata, centrala de apartament.Bloc consolidat si reabilitat termic in 2014. **680 €/;** ☎0752.091.630 victor.prundea@gmail.com

45. **ROMANA,** semidec., 200 mp, nemobilat, utilat, blocul diplomatilor, imobil, pozitie si locatie reprezentative pt. frme/ birouri, et. 4, compartimentare deosebita, 6 cam, 3gr. sanitare, 2 intrari, 2 lifturi, loc parcare, acum in renovare si modernizare, cu contract, **2.000 €;** ☎0762.612.172/ 0799.933.979

46. **ROSETTI PIATA** 110 mp, nemobilat, utilat partial, p/p+2, 4 camere, alarma, centrala, 2 intrari, renovat; ☎0722.619.776

47. SFANTA VINERI, dec., nemobilat, 4 camere, et. 2, bucatarie utilat?, 2 grupuri sanitare, igienizat, centrala proprie. Pret negociabil, ☎0722.067.723

48. **STIRBEI VODA,** Cotroceni, Calea Plevnei, semidec., 149 mp, mobilat partial, utilat, duplex in vila consolidata, etajul 1 si m din d+p+1+m, 6 camere din care 4 dormitoare, zona dining si dressing. Renovata, centrala proprie si aer conditionat, sistem alarma, **750 €;** ☎0726.077.077 office@zoomcity.ro

49. **TINERETULUI,** dec., mobilat, utilat, apartament 4 camere, 2 bai,2 balcoane, renovat, mobilat, utilat doar 1 dormitor este liber (nemobilat). Zona solicitata, Parcul Tineretului-metrou, **500 €;** ☎0731.305.360 cornelia2530@yahoo.com

50. **TINERETULUI, metrou, nemobilat, neutilat, apartament cu 5 camere in vila, etaj 3/3, 2 grupuri sanitare, imbunatatiri, ac, 800 €; ☎0765.408.653**

51. **UNIREA,** Coposu 3, ING Bank, dec., 120 mp, mobilat, utilat, ap. 5 camere, bloc 1996, etaj 5/8, 2 bai, intrare fata, vedere mixta, **900 €;** ☎0765.652.243

52. **UNIRII,** B-dul Unirii - Negru Voda (Institutul Bancar), dec., nemobilat, utilat, 4/8, centrala, parchet, termopan, ideal birou, sediu firma / locuit, acum zugravit in alb, Anaf suma reala, **2.600 L;** ☎0728.676.350 imobcont@gmail.com www.continentalhouse.ro

53. **UNIRII,** Gramont, dec., 85 mp, nemobilat, neutilat, 4 camere, ideal pentru birouri, gresie, faianta, parchet, termopane, centrala termica, aer conditionat, in bloc tip vila cu 2 etaje, liber, **530 €;** ☎0723.408.129

54. **UNIRII,** Nerva Traian, stradal, semidec., 150 mp, nemobilat, utilat, un living superb cu semineu 50 mp, 3 dormitoare, parchet lemn masiv, termoane, lavabila, bucatarie mobilata, 2 bai etaj 5, balcon, camere mari si luminoase, vedere mixta, **800 €;** ☎0756.256.934 andreeaimobiliare@yahoo.com

55. **UNIRII,** Splaiul Independentei, la 5 min. de metrou, dec., 100 mp, mobilat, utilat, lux, dressing, marmura, Vecinatati: Izvor, Marriott, Tineretului, Romana, Victoriei, Dorobanti, Muncii, Decebal, Vitan Mall, Eroilor, Primaverii Floreasca, Soseaua Nordului, **1.200 €;** ☎0726.008.190

56. **UNIVERSITATE,** semidec., 94 mp, nemobilat, neutilat, Vasile lascar, Armeneasca, Carol, ideal pentru birouri, cu imbunatatiri, paza, aer conditionat, 2 bai, termen lung, 1+1, liber, pretabil si locuinta, **400 €/;** ☎0737.089.919 marius.rusnac@conceptimob.ro www.conceptimob.ro

57. **UNIVERSITATE,** Galeriile Orizont, stradal bd. Balcescu, semidec., 69 mp, mobilat partial, 4 camere constructie 1965, fara risc seismic, bloc anvelopat, etaj 4/8, renovat, liber **500 €;** ☎0770.761.503

58. **VICTORIEI CALEA,** colt cu str. Frumoasa, 120 mp, mobilat, particular, apartament 5 camere, 2 bucatarii, 2 bai mobilat birouri, ☎0744.304.880

59. **VICTORIEI CALEA,** Unirii, semidec., 100 mp, mobilat, utilat, etaj 3/5, 2 dormitoare, ultramodern, usa blindata, ac, centrala Buderus, jaluzele, termopan, parchet, wi-fi, telefon, cablu tv, 3 lcd, masina de spalat Whirlpool, frigider, parcare, **700 €;** ☎0768.886.622 valentinbalasi@yahoo.com

60. **VICTORIEI PIATA** semidec., 100 mp, mobilat, utilat, spatios, luminos, renovat, 2 dormitoare, 2 bai, birou, living, bucatarie complet echipata, etaj 4/5, lift, terase spre Piata Victoriei si spre Casa Poporului, aer conditionat, centrala termica, hidrofor, cablu, alarma, **750 €/luna;** ☎0723.584.684 arh.mariusturcu@gmail.com

61. **VICTORIEI PIATA** Titulescu dec., 145 mp, mobilat partial, utilat partial, etaj 3/4, duplex 4 camere, imobil rezidential 2005, 2 bai, bucatarie mobilata, utilata, AC, centrala proprie, numai locuinta, **625 €;** ☎0729.705.644

62. **VICTORIEI,** intersectie cu Amzei, stradal, semidec., 120 mp, mobilat partial, utilat, balcon vedere Victoriei, et. 3/8, vedere stradala, finisat lux, ac, centrala proprie, toate imbunatatirile, merita vazut, neg., **699 €;** ☎0753.153.711

★★★★★★★★★★★★★★★★★★★★

63. **VITAN, DEC., 98 MP, MOBILAT PARTIAL, UTILAT, 1990, P/8, PARTICULAR INCHIRIEZ AP. 4 CAM., 2 BAI, G, F, AC, UM, REPARTITOARE, TERMOPANE, IDEAL BIROURI, 475 €; ☎0740.480.727/ 0771.590.106**

★★★★★★★★★★★★★★★★★★★★

Imobiliare închirieri **CASE, VILE**

Case, vile

1. **1 DECEMBRIE 1918** S.U. 300 mp, curte 600 mp, 6 cam., mobilata, utilata, vila P+1, etaj 3 camere, 2 bai, dressing si hol,iar la parter : 1 camera cu baie proprie, living 40 mp , bucatarie, hol si terasa exterioara acoperita.1+1 garantie + 50% comision **1.500 €;** ☎0764.143.939/ 0720.788.448 office.levivasimobiliare@yahoo.com

2. **1 MAI** Domenii, S.U. 70 mp, curte 300 mp, 3 cam., mobilata partial, utilata, gradina, flori, terasa, izolat termic, renovat, termopan, plase tantari, rulouri, 3 camere, 2 grupuri sanitare, bucatarie mobilata, utilata, camara, aer conditionat, negociabil, rog sunati seara **475 €;** ☎0722.317.386

3. **1 MAI,** Domenii, S.U. 250 mp, curte 70 mp, 8 cam., nemobilata, utilata, 8 camere, pardoseala granit, parchet masiv, open space, 3 bai, bucatarie mobilata, terasa, curte privata, aer conditionat, centrala termica performanta, termosistem, parcare, pretabil birouri, **1.950 €;** ☎0731.877.269 prometeuimobiliare@yahoo.com

4. **13 SEPTEMBRIE** -Drumul Sarii S.U. 270 mp, curte 500 mp, 9 cam., mobilata partial, utilata partial, D+P+1E+M, 1995, singur curte amenajata, garaj, partial mobilata, rezidenta / firma. ID 900574, **1.500 €;** ☎0755.022.290 marianzamfir@imobservicecenter.ro

5. **APARATORII PATRIEI,** vila pentru diverse activitati videochat, gradinita, birouri, azil batrani, **1.800 €;** ☎0725.920.542

6. **AVIATIEI** Smaranda Braescu, S.U. 880 mp, curte 700 mp, 28 cam., nemobilata, neutilata, vila 28 camere, D+P+2E+M, 8 bai, 2 terase, BBQ, 5 locuri parcare in curte, 2 cai de acces, Ac. in fiecare camera, merita, detalii pe site, id:CA0095, www.alexandrucordea.ro, **6.500 €;** ☎0726.284.310 contact@alexandrucordea.ro www.alexandrucordea.ro

7. **AVIATIEI,** Alexandru Serbanescu, sector 1, langa Hotel Crystal Pallace, S.U. 625 mp, curte 306 mp, 8 cam., mobilata, utilata, 8 camere, D+P+2, an 2005 -renovata 2015. Mobilata si utilata complet modern, garaj subteran. Ideal locuit, resedinta ambasada/ consulat. Libera la inchiriere, **3.500 €;** ☎0762.282.472 7imobiliare@gmail.com www.7imobiliare.ro

8. **BABA NOVAC** spate Gloria strada Tarancutei nr. 27, S.U. 140 mp, curte 300 mp, 5 cam., nemobilata, neutilata, vila la curte, 2 bai, 2 bucatarii, living mare; ☎0736.166.850/ 0730.215.138

9. **BANEASA,** C.D.Gherea, S.U. 310 mp, curte 152 mp, 5 cam., nemobilata, neutilata, vila formata din demisol, parter, etaj si mansarda, constructie 2013, finisaje de calitate, utilata, 4 grupuri sanitare, 3 balcoane, terasa, centrala termica, curte libera 152 mp. Neg., **1.250 €;** ☎0749.326.181 yellow.touch@yahoo.com

10. **BUCURESTI** Parcul Carol S.U. 110 mp, curte 100 mp, 4 cam., nemobilata, neutilata, demisol inalt, centrala proprie, utilitati separate, aer conditionat, geamuri termopan, **2.300 L;** ☎0729.232.203 stanrazvan@ymail.com

11. **BUCURESTI,** S.U. 900 mp, curte 1500 mp, 5 cam., mobilata, utilata, petreceri private in vila de lux cu piscina, club in interior,bar jacuzzy, camere luxoase, biliard, masa poker, curte mare palmieri etc. Va asteptam cu drag pentru o noapte sau mai multe de ne uitat, **600 €;** ☎0784.668.383 luxurymansion-bucharest@gmail.com

12. **BUCURESTI,** Alba Iulia, S.U. 120 mp, curte 170 mp, 4 cam., mobilata, utilata, vila noua P+1, open space 45 mp, bucatarie utilata, camere dec.e, 3 bai, termopan, parchet, centrala termica, ac, curte, pentru firma/locuinta, **990 €/;** ☎0731877269 prometeuimobiliare@yahoo.com

13. **BUCURESTI,** sector 2, zona Doamna Ghica, Bucur Obor- S.U. 440 mp, curte 250 mp, 9 cam., nemobilata, neutilata, vila, demisol, parter si 2 etaje(440mp, 9 camera+3 bai, bucatarie, garaj si curte 250mp.) Pret lunar 2000 €, **2.000 €;** ☎0723.300.772 mateounu@gmail.com

14. **BUCURESTI,** Vitan Mall, Baba Novac, S.U. 55 mp, 4 cam., nemobilata, utilata partial, apartament in vila etaj 1 situat in intersectie intens circulata cu toate imbunatatirile, foarte curat, apartamentul este sub vagon. Chirie firma 400 € si pt locuit 350 €, **350 €;** ☎0762.206.112

15. **BUCURESTII NOI,** Pod Constanta, 3 cam., mobilata partial, utilata, proprietar, casa noua, singur curte, 3 camere, bucatarie, baie, mobilat partial, termen lung, plata lunar, ☎0766.510.578

16. **CANTEMIR,** Tineretului, metrou, S.U. 80 mp, curte 10 mp, 3 cam., nemobilata, utilata, etaj 1, intrare separata in vila cu 3 camere, living openspace, baie, intrare proprie, gresie, faianta, parchet, centrala termica, ac. Ideal firma, birouri, beauty salon. Zona Cantemir Unirii, Marasesti, **500 €;** ☎0731.877.269 prometeuimobiliare@yahoo.com

17. **CHIAJNA,** Zorelelor, nr. 4, Ilfov, S.U. 74 mp, mobilata, casa, doua camere, baie, bucatarie, centrala gaze, termoizolatie, **1.000 L;** ☎0749.661.413

18. **CHIBRIT PIATA,** S.U. 330 mp, curte 180 mp, 7 cam., mobilata partial, utilata partial, 1 Mai metrou, vila p+2E. Complet finisata interior/exterior, izolatie termica, o bucatarie complet mobilata si utilata, camera tehnica, 3 bai, 2 grupuri sanitare, **1.700 €;** ☎0771.689.280/ 0726.759.476 alexandrescu_dan61@yahoo.com

19. **CHISINAU BULEVARD,** S.U. 500 mp, curte 150 mp, particular, d+p+2et., an constr. 2004, amenajat, superfinisat, spatii comerciale, **2.400 €;** ☎0745.011.243

20. **CHITILA SOSEAUA,** 2 cam., inchiriez casa, pentru 2 tineri casatoriti, intelectuali, nefumatori, **300 €;** ☎0730.261.591

21. **COMUNA PANTELIMON,** S.U. 80 mp, curte 120 mp, 2 cam., nemobilata, utilata partial, particular, casa la curte, foarte apropre de sosea, scoala noua 1 minut mers pe jos, renovata recent, foarte linistit, primii chiriasi. Rog seriozitate, ☎0730.870.487

22. **CORBEANCA** Paradisul Verde, S.U. 122 mp, curte 534 mp, 5 cam., mobilata, utilata, casa cocheta, parter+ pod, caramida, se afla in apropiere de padure, beneficiaza de toate facilitatile ansamblului rezidential, toate utilitatile, cod: CI0250457 **700 €;** ☎0756.132.620 secretariat@aristocrat-imobiliare.ro aristocrat-imobiliare.ro

23. **CORBEANCA,** strada Laguna Albastra, S.U. 200 mp, curte 2500 mp, 5 cam., mobilata, utilata, cu iesire la lac, casa p+1, 5 camere,2 bai, terasa cu jacuzzi de 4 persoane, ac, centrala termica pe gaze, 2500 mp curte cu iesire la lac, mobilata si utilata complet modern, Corbeanca, Laguna Albastra, 15 min de Bucuresti, **1.800 €;** ☎0752.289.029

24. **COTROCENI,** S.U. 381 mp, curte 200 mp, 12 cam., nemobilata, utilata partial, vila pentru birouri. Are retea de datevoce, camere mari si curte incapatoare pentru 4-5 masini, ideala pentru firmele de avocatura, publicitate, IT, servicii. Detalii la, **3.900 €;** ☎0723.266.197 cereri@esop.ro

25. **COTROCENI,** la doar 5 minute de mers pe jos pana la metrou, S.U. 312 mp, curte 100 mp, 11 cam., nemobilata, neutilata, vila de inchiriat pentru birouri, ideala pentru firme de avocatura, servicii etc, pentru detalii si vizionari sunati la, **3.500 €;** ☎0723.266.197 cereri@esop.ro

26. **DOMENII** S.U. 200 mp, curte 70 mp, 4 cam., mobilata, utilata, vila S+P+E+M, camere spatioase, 3 bai, curte libera 70 mp, pretabil rezidenta, birouri, gradinita, after school, **2.000 €;** ☎0720.542.555 sonia@nhimobiliare.ro

27. **DOMENII** Av. Sanatescu 7 A, S.U. 250 mp, curte 50 mp, particular, P+E+M, finisaje deosebite, incalzire in pardoseala, pe luna **2.600 €;** ☎0766.333.410

28. **DOMENII,** S.U. 250 mp, curte 60 mp, 8 cam., nemobilata, utilata, vila 8 camere, 3 bai, bucatarie, curte, finisaje moderne, alarma, centrala termica, aer conditionat, internet, **1.950 €;** ☎0744.305.125 horatiu_nicolenco@yahoo.com

29. **DOROBANTI** Capitale, S.U. 75 mp, 3 cam., nemobilata, neutilata, parter/ p+2, semidec., parchet, termopan, centrala proprie, parcare, ideal birouri, contract, **590 €;** ☎0727.256.147/ 0740.023.488 nicoli.imobiliare@gmail.com

30. **DOROBANTI,** S.U. 200 mp, vila P+1, 2 nivele, 6-8 camere, terasa; ☎0722.479.996

31. **DOROBANTI,** Ambasada Turciei, S.U. 250 mp, curte 120 mp, 5 cam., mobilata partial, utilata, vila d+p+1+m, cu 5 camere, renovata lux cu living spatios, bucatarie mobilata si utilata, 3 bai, demisol amenajat-crama sau fitness, foisor, gradina amenajata, 5 min de Piata Romana, Victoriei, Televiziune, **2.400 €;** ☎0731.877.269 prometeuimobiliare@yahoo.com

32. **DOROBANTI,** Polona, S.U. 200 mp, curte 1 mp, 3 cam., mobilata partial, utilata, etajul 3/p+3, constructie 2007, amenajat modern, centrala proprie, termopan, gresie, faianta, parchet, terasa, ideal locuinta/birouri, **1.350 €;** ☎0727.256.147/ 0740.023.488 nicoli.imobiliare@gmail.com

33. **EROII REVOLUTIEI** - Pieptanari, adiacent, S.U. 280 mp, curte 165 mp, 8 cam., nemobilata, utilata, P+1+ M, renovat modern, 2 bai, centrala, videointerfon, alarma, supraveghere video la interior, 5 AC, singur curte, ideal birouri, cabinet, sediu firma, **1.000 €;** ☎0728.676.350 imobcont@gmail.com

34. EROII REVOLUTIEI, S.U. 140 mp, 4 cam., mobilata, utilata, vila P+1, constructie 2004 cu spatiu comercial de 26 mp. ☎0722.241.754

35. **EROII REVOLUTIEI,** Bacovia, sector 4, S.U. 180 mp, curte 45 mp, 6 cam., mobilata partial, utilata partial, proprietar, imobil format din p+1+m, 3 apart. cu 2 camere, cate unul pe fiecare nivel, fiecare avand utilitati proprii: gaze, apa, curent, centrala proprie, video interfon, ac, etc., **1.100 €;** ☎0721.090.308

36. **EROII REVOLUTIEI,** metrou, Oltenitei, S.U. 160 mp, curte 100 mp, 6 cam., nemobilata, utilata partial, vila P+2, constructie 2016, totul nou, 3 ap. a cate 2 camere pe nivel, contorizare separata, baie bucatarie, centrala termica, pretabil birouri, firme, video-chat, locuri parcare, 5 min. metrou, ocazie, **1.100 €;** ☎0787.859.952/ 0753.014.509

37. **FLOREASCA** Dorobanti, S.U. 76 mp, curte 120 mp, 3 cam., nemobilata, neutilata, apartamentul se afla intr-o vila P=M, are g, f, p, t, um, ac, are curte proprie, garaj si 2 incaperi de depozitare, zona linistita si necirculata, **550 €;** ☎0724.581.411 imobiliaramibo@yahoo.com

38. **FLOREASCA,** Compozitori, S.U. 400 mp, curte 100 mp, 8 cam., nemobilata, utilata, subsol+parter+etaj+mansarda, renovata, centrala, nemobilata, terase, garaj, curte independenta, termen lung, **4.000 €;** ☎0746.799.339 contact@alexdanules-cu.ro

39. **GARA DE NORD,** S.U. 150 mp, mobilata, utilata, d+p+1, ultramodern, centrala proprie, 1+1 garantie, **600 €;** ☎0732.698.434

40. **GIURGIULUI,** Luica, Eternitatii, S.U. 150 mp, curte 75 mp, 4 cam., nemobilata, neutilata, vila singur curte, P+M, living, baie bucatarie, Masarda: 3 dormitoare, baie, 2 balcoane, constructie 2010, libera din 20.09.2016 se incheie contract azi 1+1 agentie, **350 €;** ☎0720.039.035/ 0761.609.243 columbia.imobiliar@yahoo.com

41. **IANCU NICOLAE,** British School, Baneasa Shopping, S.U. 300 mp, curte 150 mp, 7 cam., mobilata, utilata, Mark Twain, vila p+2, cu 2 livinguri 50mp, bucatarie full, 5 dormitoare la etaje, 4 bai, terasa, curte amenajata, garaj. Aproape de liceul francez, scoala si ambasada americana, **2.200 €;** ☎0731.877.269 prometeuimobiliare@yahoo.com

42. **IANCU NICOLAE,** Joly Ville, in cartier Gama Delta Iancu Nicolae 103 la distanta 150 m din Mall Jolu Ville, S.U. 130 mp, curte 100 mp, 4 cam., mobilata, utilata, si de la transport comun, paza permanenta, suntem direct proprietari, negociabil, **1.000 €;** ☎0722.345.556

43. **IANCULUI** 5 cam., mobilata, utilata, vile stradal, vila p+1, 5 camere, mobilata lux, g, f, p, t, 3 grupuri sanitare, liber, negociabil **1.450 €;** ☎0728.449.209

44. **ICOANEI,** in fata la parc, S.U. 120 mp, curte 25 mp, 4 cam., nemobilata, utilata, 120 mp utili, 4 camere, etaj 1, renovat, semimobilat pentru birouri, pozitionare foarte buna, acces usor, **760 €;** ☎0724.070.724/ 0745.311.005 eneglulei@yahoo.com

45. **MANTULEASA,** Popa Soare, S.U. 200 mp, curte 10 mp, 7 cam., nemobilata, neutilata, vila 7 camere, nemob., P+M, suprafata 200 mp, parchet, incalzire centrala, ac. Parter: 3 camere si un living de 35 mp, baie. Mansarda: 3 camere, baie. Curte comuna. Zona centrala, **1.300 €;** ☎0756.515.878 office@eurocityestate.ro

46. **MARASESTI** 67, S.U. 200 mp, curte 100 mp, 7 cam., nemobilata, neutilata, vila, cu anexa garaj cca 50 m (pentru depozit), se inchiriaza impreuna la 1.450 € separat - 1.000 €, cu 700 toate taxele incluse. Locatie ultracentrala, pretabil birou, avocati, cont **1.000 €;** ☎0742.170.764

47. NAVIGATIEI STRADA 78,SECTOR 1, S.U. 100 MP, CURTE 800 MP, 4 CAM., VILA P+1, TOATE UTILITATILE, WC, LIVADĂ, STADIU FINISATA, 350 €; ☎0745.084.227

48. **OBOR Kaufland, S.U. 110 mp, parter vila, iesire la strada, complet separat, ultramodern aranjat, pt. locuit sau activitati firma, 500 €; ☎0722.526.782**

49. **PANTELIMON ORAS,** inchiriez urgent doua camere, hol, bucatarie, intrari separate, pe termen lung, Rog familie serioasa, **450 L;** ☎0766.513.308

50. **PIPERA** langa BRD, S.U. 120 mp, curte 400 mp, 4 cam., mobilata, utilata, casa gen vila, constructie noua, living, bucatarie, 3 dormitoare, 2 bai, modern, finisata, centrala proprie, 800 euro x 1+1L **750 €;** ☎0021.688.08.67/ 0722.614.867

51. **PIPERA SOSEAUA,** S.U. 400 mp, inchiriez vila in Parcul de la padure, din Sos. Pipera, compusa din parter, etaj si pod mansardat, 1 garaj+ 2 locuri de parcare, acces gratuit la piscina complexului; ☎0722.320.337

52. **PIPERA,** 2 vile duplex, stradal I. Nicolae, 2 x 300 mp, 2x 7 camere, mobilate, 2.400/ 2.200 euro. Se inchiriaza si separat; ☎0766.242.775

53. **PIPERA,** S.U. 500 mp, curte 850 mp, 6 cam., mobilata partial, utilata partial, Proprietar, vila p+etaj, 5 dormitoare cu bai proprii, living open space(150 mp), piscina mare, locatie aflata pe str. Stefan cel Mare nr. 26, zona linistita, parcare, **3.000 €;** ☎0722.500.251 nelya_life@yahoo.com

54. **PIPERA,** BRD, S.U. 220 mp, curte 500 mp, 5 cam., nemobilata, neutilata, vila P+1, 4 dormitoare living, 3 bai, AC centrala, super lux, locuit firma/ birouri/ gradinita, f, g, p, t, imbunatatiri, super lux, libera, **1.200 €;** ☎0722.295.546

55. **PIPERA,** Rond OMV, S.U. 220 mp, curte 330 mp, 5 cam., mobilata, utilata, vila superba renovata interior, exterior si dependinte, pretabila familie, **1.500 €;** ☎0735.800.000 www.rubenimobiliare.ro

56. **RAHOVA,** Electromagnetica, S.U. 100 mp, curte 60 mp, 4 cam., nemobilata, neutilata, casa singur curte 4 cam., 2 bai, pivnita, toate utilitatile, **525 €;** ☎0761.323.873

57. **RAHOVA,** pe strada Ungheni, S.U. 260 mp, curte 100 mp, 5 cam., neutilata, vila P+1+M avand la parter: terasa, living, dormitor, baie, la etaj avand: doua dormitoare, balcon, terasa, grup sanitar, iar mansarda open space are un grup sanitar, **600 €;** ☎0742.090.990 superbkids@gmail.com

58. **ROSU,** S.U. 130 mp, curte 45 mp, 5 cam., nemobilata, utilata, Militari, vila p+1+m, 5 camere, 3 bai, balcon, curte, loc parcare, constructie 2016, pretabil locuinta/sediu firma, cartier Rosu zona de case/vile, chirie in avans, garantie 1 luna, negociabil **550 €/;** ☎0744.334.115

59. **SECTOR 3,** Zona Piata Alba Iulia, S.U. 80 mp, curte 80 mp, 3 cam., nemobilata, casa curte comuna, centrala proprie, **500 €;** ☎0753.547.789

60. **SFANTUL GHEORGHE** central 1 camera mocilata la curte comuna, baie, bucatarie comun ☎0723.975.021

61. **STEFAN CEL MARE,** S.U. 360 mp, curte 100 mp, 8 cam., nemobilata, utilata, vila de 10 camere nemobilate foarte spatioase,in zona Stefan cel Mare,renovata total,bucatarie utilata,4 bai,curte mare,vila are gaze,apa, curent, termopane, centrala, contract pe 6 luni-1.500 €/ luna **1.700 €;** ☎0724.888.731/ 0720.313.151 nejat_junior@yahoo.com

62. **TEI** Bamboo S.U. 430 mp, 10 cam., proprietar ofer spre inchiriere vila s+p+2e+garaj in zona linistita, ofer si cer seriozitate, negociabil; ☎0723.196.211

63. **TINERETULUI** S.U. 200 mp, curte 80 mp, 6 cam., nemobilata, utilata partial, bucatarie, 2 bai, singur curte, compartimentare: parter- bucatarie, camera 35 mp, gr. sanitar, etaj 1: 3 camere dec.e, baie, mansarda 2 camere, la 5 min de metrou, constructie noua **1.200 €;** ☎0756.256.934 andreeaimobiliare@yahoo.com

64. **TITULESCU,** Str. Alex. I. Cuza nr. 41, nemobilata, vila singur curte, D+P+2et. + pod- 280 mp, libera, toate utilitatile, apa, gaze, centrala proprie electrica 380V, termen lung, ideal firma/ cabinet medical/ birouri, **1.300 €;** ☎0723.378.858

65. **UNIRII** rond Cosbuc, str. Gazelei, S.U. 90 mp, curte 100 mp, 4 cam., mobilata, utilata, ap. 4 cam. intr-o vila P+1+M, **585 €;** ☎0733.657.211 criss2016dance@yahoo.com

66. **UNIRII** spatele Mitropoliei, S.U. 180 mp, nemobilata, strada impecabila, **900 €;** ☎0723.597.942/ 0722.511.041

67. **UNIRII** Visinilor, S.U. 780 mp, curte 100 mp, 11 cam., vila 2000, S+P+2E, curte, finisaje deosebite, aer conditionat, **2.500 €;** ☎0752.179.983

68. **UNIRII,** #Mitropolie, Biserica 11 Iunie, S.U. 110 mp, curte 10 mp, 4 cam., nemobilata, neutilata, etaj 1 in vila, 4 camere, dec., luminos, terasa inchisa, 2 grupuri sanitare, parchet masiv, interbelic, elegant, acces stradal, ideal birouri, studio, **530 €;** ☎0734.974.715

69. **UNIRII,** B-dul, in spatele blocului Zepter, S.U. 350 mp, curte 100 mp, 12 cam., mobilata partial, utilata partial, particular, vila noua, curte cu parcare 3-4 masini pretabil birou/ locuinta. Dotari: aer conditionat, centrala gaze tv/ internet, sistem alarma, sistem incendiu, supraveghere video, interfon. Acces stradal, **3.200 €;** ☎0722.656.856/ 0723.284.868 comenzi@edituraana.ro

70. **UNIRII, Budapesta, mobilata, particular vila cocheta, foarte elegant; ☎0723.178.184**

71. **UNIRII,** Rond Cosbuc, Gazelei nr. 27, S.U. 246 mp, curte 20 mp, 12 cam., nemobilata, neutilata, D+P+E+P, st= 355 mp, luminoasa, comision chirias 0%, interbelica, igienizata, avans 2+1, Parcul Carol, Libertatii, Palatul Parlamentului, **1.750 €;** ☎0730.177.220/ 021.410.41.00 lucian.baciu@magnolia-imobiliare.ro

72. **UNIRII,** Udriste, langa Politia Rutiera si liceu, S.U. 150 mp, curte 30 mp, 5 cam., nemobilata, neutilata, singur curte, complet renovata, centrala termica, parchet, parter-4 camere mari, plus o camera la mansarda de 35 metri patrati, ideal pentru birou, ☎0756.256.934

73. **VATRA LUMINOASA** S.U. 90 mp, curte 80 mp, 3 cam., mobilata, utilata, inchiriere vila singur curte, 3 cam., 90 mp + curte 80 mp, **575 €;** ☎0733.657.211 danyion67@yahoo.com

74. **VATRA LUMINOASA,** Bucuresti, S.U. 106 mp, curte 80 mp, 3 cam., mobilata, utilata, vila singur curte, P+1, suprafata 106 mp, curte libera 80 mp, loc parcare in curte, 3 camere, 2 bai, aer conditional, centrala termica, parchet, termopan, **730 €;** ☎0749.326.181 yellow.touch@yahoo.com

75. **VATRA LUMINOASA,** Dumitru Neculuta, 3 cam., mobilata, utilata partial, D+P+Mansarda, 2 grupuri sanitare, singur curte, mobilata, parchet, faianta, contorizare, gaze, contract ANAF, apropiere Pta Iancului, Muncii, Parcul National, Mega Mall, Mihai Bravu, negociabil **450 €;** ☎0745.541.761/ 021.252.33.22 iancului@excesimobiliare.ro

76. **VICTORIEI PIATA** 12 cam., nemobilata, neutilata, vila 12 camere, 2 bai, 2 wc serviciu, singur curte. ☎0723.339.801

77. **VITAN,** Mall, curte [curte] mp, [camere] cam., [mobilier], [utilare], vila peste 300 mp, pretabila pentru orice tip afacere, proprietar, **1.300 €;** ☎0765.052.048

78. **VOLUNTARI,** Soseaua Andronache stradal, S.U. 168 mp, curte 200 mp, 5 cam., mobilata partial, neutilata, inchiriere/vanzare vila, 5 camere p+1, 168 suprafata totala, renovata recent, 200 mp suprafata teren, ideal locuit/firma.690 €/luna inchiriere, 125.000 € vanzare, **690 €;** ☎0752.098.908 valentin.hobjila@galaxyimob.ro

79. **WITTING** str. Vespasian, S.U. 80 mp, curte 30 mp, 3 cam., mobilata, utilata, P+M, centrala electrica, exclus salon masaj, se percepe garantie 2 luni +1 luna chirie, pret usor discutabil, contract ANAF **550 €;** ☎0722.891.941/ 0757.439.615 royalimob@yahoo.ro

Imobiliare închirieri **DIVERSE, CAMERE CU CHIRIE**

Diverse, camere cu chirie

1. **1 DECEMBRIE 1918,** Auchan, camera in apartament 2 camere, conf. 1, dec., mobilat, garantie 200 L, **400 L;** ☎0733.793.280/ 0771.632.591

2. **13 SEPTEMBRIE** camera bloc, mobilata modern, renovata, utilata, eleganta, lunar pt.o pers. **500 L;** ☎0737.883.877

3. **23 AUGUST CARTIER** sector 3, langa COMAT, inchiriez teren 1525 mp, deschidere mare, pe termen lung, pret discutabil, ☎0723.583.352

4. **23 AUGUST CARTIERUL,** ofer camere cu chirie la curte utilitati, mobilata; ☎0731.028.937

5. **ALEEA CETATUIA** nr. 8, de inchiriat 1 camera la bloc, mobilata, bloc M23, sc. 1, ap. 5, parter, sector 6 Bucuresti; ☎0727.112.025/ 0752.271.493

6. **ANTIAERIANA,** inchiriez camera in vila complet mobilata, internet, intrare separata, baie separata, termen nelimitat, merita vazuta; ☎0736.978.205

7. **APARATORII PATRIEI,** Emil Racovita, pensionara singura ofera camera mobilata modest, numai pentru fata sau doamna modesta, fara garantie, chiria 400 L; **400 L;** ☎0760.633.953

8. **APARATORII PATRIEI,** metrou, casa la curte, ofer spre inch. doua camere, hol, baie, bucatarie, pentru cazare muncitori; ☎0774.488.977

9. **APARATORII PATRIEI,** ofer camera mobilata la curte, statie metrou Aparatorii Patriei; ☎0744.804.209

10. **ARMENEASCA,** inchiriez camera pentru o fata (eleva); ☎0733.049.270

11. **ATENEU,** Romana, ultracentral, 3 camere in imobil stil vechi, acces baie bucatarie, internet, 500 L/luna + 200 L utilitati. Garantie 1 luna avans. Sunati intre orele 16-19, **500 L;** ☎0722.696.128

12. **BACHUS** scoala 148, camera la curte separat cu incalzire calorifer, bucatarie si baie comun cu 1 persoana; ☎0766.354.443

13. **BAICULUI,** Gara Obor, camera la bloc pentru o fata, toate conditiile, pret avantajos; ☎0721.865.022

14. **BAICULUI,** sector 2, am camera de inchiriat la curte, mobilata, zona Electronica; ☎0771.036.973/ 0760.071.183

15. **BERCENI** Aparatorii Patriei inchiriez o camera din trei, ap. et. 7, strada Cap. Vasilescu Constantin, pentru o fata, chirie + cheltuieli aferente; ☎0753.592.506/ 0734.478.282

16. **BERCENI** Selgros, proprietara ofer camera cu chirie, la bloc, unei salariate sau studente.Tv si net in camera, chirie + cheltuieli incluse.Exclus agentii imobiliare sau intermediari! **650 L;** ☎0761781475

17. **BERCENI,** - Piata Resita, camera in apartament fara proprietar la 2 baieti - 700 Lei si in alta camera la un baiat 500 Lei, mobilat; ☎0721.961.176

18. **BERCENI,** 5 minute metrou Aparatorii Patriei, Facultatea Spiru Haret, pentru fata sau doamna matura, salariata, camera mobilata elegant, tv, masina spalat, 2 bai, foarte curata, garantie 100 L, chirie **400 L;** ☎0760.633.953

19. **BERCENI,** Brancoveanu, inchiriez o camera la bloc pentru studenti; ☎0771.336.692

20. **BERCENI,** Emil Racovita, metrou 7 min. Ratb, 1camera din 3 la bloc, pentru o doamna salariata, ingrijita, serioasa, se locuieste cu proprietarul, barbat 36 de ani, seriozitate, curat, mobilat, tv led, net, frigider, mas. spalat, toate conditiile, **400 L;** ☎0766.808.797 euroconcept.translations@yahoo.com

21. **BERCENI,** inchiriez camera la curte renovata recent in zona Berceni, Luica, Giurgiului. Camera este mobilata. Cablu tv, internet, **100 €;** ☎0762.830.646 dobreliviu88@gmail.

111. **MOSILOR,** (BCR), inchiriez camera mobilata in vila pentru fata/ baiat salariat, **600 L;** ☎0726.355.767

112. **MOSILOR,** apropiere metrou, inchiriez camera mobilata, in apartament pentru un baiat sau o fata salariata, cablu, net, utilitati incluse, **550 L;** ☎0730.122.657

113. **MUNCII PIATA** ofer camera spatioasa, la curte, mobilata, toate utilitatile, dependinte comune, prefer fata, **600 L;** ☎021.327.63.47

114. **MUNCII PIATA,** primesc in gazda la bloc 1 pers. intelectuala, nefumatoare, intretinerea + china **100 €;** ☎0726.736.092

115. **O CAMERA** pentru o fata, 300 lei, str. Paralutelor, o camera, 500 lei, Sector 6, 3 camere, str. Petre Popovici, vila p+e1+e2 (200 mpx nivel/3 nivele) = 600 mp; ☎0763.981.461

116. **OBOR** metrou camera bloc, mobilata, eleganta, tv, internet, acces dependinte la comun pentru o persoana, lunar **400 L;** ☎0726.451.222

117. **OBOR** zona, 1-2 baieti camera la curte; ☎0760.276.328

118. **OFER** camera cu chirie intr-un apartament cu 3 camere, sunt femeie in varsta, de preferinta fete / doamne, **500 L;** ☎0767.153.517

119. **OFER** gazda la tara, pe termen lung, unei doamne; ☎0737.449.856

120. **OLTENITEI** - Ira, camera in apartament de 2 camere, mobilata, utilata pentru 1 persoana, cu cheltuielile incluse, **550 L;** ☎0771.768.640

121. **OLTENITEI SOSEAUA,** inchiriez camera in ap. de 2 camere cf. 1 dec. unei persoane nefumatoare. Rog seriozitate, particular; ☎0723.161.147/ 0721.853.258

122. **OZANA,** inchiriez camera la curte, cel mai mic pret de pe piata; ☎0727.299.322/ 0761.612.298

123. **PANTELIMON,** Cora, inchiriem pt. o fata sau doamna cu copil camera in apartam. rezidential; ☎0799.081.876

124. **PETRE ISPIRESCU** camera mobilata la bloc cu tv, internet, masina de spalat, toate utilitatile, la o fata; ☎0760.727.708

126. **PLANTELOR,** baiat, camera curte, intrare separata, cablu, net + tv, acces baie, bucatarie, inclusiv facilitati, **600 L;** ☎0735.572.596/ 0767.683.420

127. **POPESTI LEORDENI ORAS, 6 km de Piata Sudului, jud. Ilfov, camere de inchiriat unei doamne sau domnisoare, 250 L; ☎0767.193.359**

128. **POPESTI LEORDENI,** camera de inchiriat la curte, baie, bucatarie, intrare separata, mobilata, utilata, toate facilitatile (incalzire centrala); ☎0722.906.945

129. **POPESTI LEORDENI,** Oltenitei, camera + bucatarie, 22 mp, mobilata utilata, frigider, tv, aragaz, cablu tv, **390 L;** ☎0721.405.063

130. **PROGRESU PIATA,** zona, inchiriez camera modesta la curte; ☎0762.198.396

131. **PROGRESULUI PIATA,** camera bloc, mobilata, acces baie + bucatatrie, se accepta si vizite, lunar **400 L;** ☎0737.883.877

132. **PROPRIETAR** inch. camera, garsoniera, apartament 2, 4 camere, mobilate, utilate complet, preturi diferite. Termen lung; ☎0722.893.064

133. **RAHOVA,** dormitor, baie, bucatarie, la curte, conditii bloc, pentru 2 fete sau cuplu, **100 €;** ☎0726.342.814/ 0761.444.394

134. **RAHOVA,** locuinta la curte, conditii bloc, pentru doamna fara obligatii, la schimb cu menaj pensionar; ☎0726.342.814/ 0761.444.394

135. **RAMNICU SARAT,** Argintului nr. 6, camera in vila; ☎0767.235.277

136. **ROMANA PIATA,** cam. in ap. dec., utilat, proaspat zugravit, cu balcon etc. Doresc o studenta sau salariata, **150 €;** ☎0743.017.806/ 0764.912.595 kristyvalentyn@yahoo.com

137. **SALAJ** Humulesti, camera + hol la curte, apa, gaze, canal, baie comuna, cheltuieli utilitati+ **400 L;** ☎0723.755.607

138. **SALAJ SOSEAUA,** Rahova, camera la curte, baie si bucatarie la comun, toate conditiile, **450 L;** ☎0763.859.737/ 0723.147.121

139. **SEBASTIAN** intersectie Calea Rahovei, camera mobilata in apartament cu un chirias, acces dependinte, unui tanar, contract Administratia Financiara, **100 €;** ☎0724.278.376

140. **SEBASTIAN** Liberty Mall, Trafic Greu, camera bloc complet renovata, mobilata modern, tv + internet, in apart. dec., 2 bai, acces dependinte (+ masina spalat, frigider, aragaz). Prefer student/ cadru militar-contract ANAF posibil. Termen lung, **500 L;** ☎0727.965.050/ 0762.640.131 mocrodica@gmail.com

141. **SECTOR 1, Sos. Chitila, camera la curte, conditii foarte bune, chiria 600 lei/1 pers., 800 lei/ 2 pers. inclus alte cheltuieli; ☎0762.985.609**

142. **SECTOR 1, Parc Bazilescu, inch. camera complet mobilata, toate utilitatile incluse - inclusiv cablu tv si internet, la vila in zona Bucurestii Noi - Parc Bzilescu, pentru studenta sau tanara salariata. Metroul, parcul si piata la 2 minute de mers pe jos, pret 150 €; ☎0784.703.924**

143. **SECTOR 2,** str. Pirgarilor nr. 49, inchiriez camere; ☎0767.103.111

144. **SECTOR 3,** camera pt. inchiriat la curte, mobilata, separat (apa + curent), pret la vizionare; ☎0773.898.705

145. **SECTOR 3,** Trapezului, Al. Prevederii, inch. 1 camera, in ap. 3 camere, **85 €;** ☎0745.493.863

146. **SECTOR 5,** inch. camera la curte, stil garsoniera, intrare separata, **500 L;** ☎0763.617.783

147. **SOSEAUA GIURGIULUI,** langa Dedeman, inchiriez camera la curte, conditii bune; ☎0731.603.364/ 0767.297.800

148. **STEFAN CEL MARE,** inchiriez camera in apartament pentru o fata, **300 L;** ☎0721.261.053

149. **SUDULUI PIATA** Sos. Oltenitei, inch. 1 camera la bloc, mobilata, cu baie separata, cu tv, internet, 500 RON pe luna + garantie 500 RON; ☎0773.987.301

150. **TEIUL DOAMNEI** -Lacul Tei, se inchiriaza o camera dintr-un apartament 2 camere, mobilat-utilat, baie, bucatarie la comun, etaj 4/10, 1+1, **400 L;** ☎0766.272.562

151. **TEIUL DOAMNEI,** Colentina, ofer camera in ap. mobilat unei persoane singure, utilitati+ **550 L;** ☎0749.059.023

152. **TEIUS,** inchiriez camera bloc pentru 2 fete, conditii f. bune. Detalii; ☎0765.479.681

153. **TITAN** piata Minis la 7 minute de metrou, doamna singura ofer unei fete camera a bloc foarte curata mobilata intr-un apartament dec., acces baie, bucatarie, **450 L;** ☎0724.681.908

154. **TITAN,** Billa, camera mobilata in apartament, intrare separata, la o fata, **100 €;** ☎0763.425.972

Imobiliare închirieri SPAŢII COMERCIALE, BIROURI

155. **TITAN,** camera mobilata, intrare separata, acces dependente, la o fata, doamna, ajutor menaj. ☎0763.156.263

156. **TITAN,** inchiriez camera in vila, cu toate conditiile, **300 L;** ☎0727.299.322/ 0761.612.298

157. **TITAN,** pensionar primesc in gazda o doamna salariata, bl. cf. 1; ☎0760.541.014

158. **TITAN,** Postavarului, camera mobilata in apartament, intrare separata, la o fata; **500 L;** ☎0763.159.495

159. **TITAN,** Postavarului, dau spre inchiriere ap. an 2008, 52 mp, et. 6, dec., mobilat modern complet, utilat, supravegheat video, centrala proprie, 1+1, **370 €;** ☎0741.153.028

160. **TOPORASI,** inchiriez camera curte, fara intermediari; ☎0769.138.572

161. **TRAFIC GREU,** Sebastian, inchiriez o camera, intrare separata, grup sanitar separat, acces la bucatarie, conditii exceptionale; ☎0753.083.885

162. **TRAPEZULUI** in apropierea pietei Trapezului, inchiriez camera cf. 1, foarte mare, mob., cu intrare separata + balcon separat, ofer toate conditiile, primesc baiat foarte curat, aproape de metrou 1 Decembrie, **120 €;** ☎0740.787.391

163. **UNIRII PIATA** Alba Iulia, camera vila, mobilata modern, renovata, utilata, acces dependinte la comun, o persoana, **400 L;** ☎0765.458.403

164. **UNIRII,** Justitiei, et. 1 in vila, ap. 4 camere, intrare din strada, an 1950, 210 mp, dec. pret ferm- 2.400 ron si et. 2, semimansardat, ap. 3 cam.- 1.600 ron, separat sau impreuna, pt. birouri, locuinta, fara sediu firma; ☎0744.754.519

165. **VIILOR ZONA,** primesc in gazda 2 salariate/ pensionare, casa curte, **350 L;** ☎0762.422.238

166. **VITAN, Olimpia, camere la curte, conditii bune, pentru fete (studente), pret cu cheltuieli incluse 550 L; ☎0761.414.526**

Spaţii comerciale, birouri

1. **1 MAI,** Mega Image, S.U. 100 mp, spatiu comercial, spatiu comercial, la parter de bloc, grup sanitar, utilitati, ☎0722.232.014/ 0722.316.881

2. **13 SEPTEMBRIE** nr. 189, S.U. 265 mp, spatiu comercial, particular, supraf. productie 200 mp, si 65 mp birouri toate dotarile, camere frigorifice. Se preteaza: catering+ carmangerie, laborator patiserie; ☎0722.247.306

3. **13 Septembrie,** langa Prosper Plazza, Sebastian, S.U. 34 mp, spatiu comercial, acces si vizibilitate mare, vad pietonal si auto intens, 2 camere, 17 mp parter si 17 mp subsol, ideal croitorie, cizmarie, magazin de accesorii, etc. vitrina 3ml, curent 220, renovat complet, liber, **500 €;** ☎0752.289.029

4. **13 SEPTEMBRIE,** P. Ispirescu, S.U. 50 mp, spatiu comercial, spatiu, 2 gr. sanitare, CT, apa, curent electric, AC, contorizat, pretabil coafor, farmacie, cabinet, pariuri sportive, minimarket, liber **850 €;** ☎0722.295.546

5. **16 FEBRUARIE PIATA,** S.U. 84 mp, proprietar, vad comercial, trifazic, amenajat, curte interioara, parcare, **1.300 €;** ☎0722.657.204

6. **ALBA IULIA PIATA** Burebista, S.U. 105 mp, spatiu comercial, demisol, depozit 40 mp, terasa sezoniera 40 mp, ideal bistro, cafenea, **2.500 €;** ☎0721.306.302

7. **AMURGULUI STRADA,** nr. 4, sector 5, S.U. 11 mp, spatiu comercial, spatiu amplasat in fata sectiei de politie 19, pret/ luna, **200 €;** ☎0762.617.573

8. **ARAD S.U. 118 mp, spatiu comercial, 2 spatii comerciale in centrul orasului, 118 mp si 67 mp, demisol, indicat pentru pariuri sportive. Spatiul necesita amenajare pentru scopul propus; 40 L/mp/luna; ☎00393389432714/ 0722.485.817 iancu@iol.it**

9. **AVIATIEI** Smaranda Braescu, S.U. 880 mp, spatiu birouri, vila 28 camere D+P+2E+M, 8 bai, 2 terase, BBQ, 5 locuri parcare in curte, 2 cai de acces, Ac. in fiecare camera, merita, detalii pe site, id:CA0095, www.alexandrucordea.ro, **6.500 €;** ☎0726.284.310 contact@alexandrucordea.ro

10. **AVIATIEI,** Bucuresti, S.U. 574 mp, spatiu birouri, cladire de birouri clasa A, situata in zona de nord a Bucurestiului, intruna dintre arile cele mai cautate pentru inchirierea de spatii de birouri, 574-2500 mp, de la 11 €/mp neg., **6.314 €;** ☎0723.266.197 cereri@esop.ro

11. **AVIATIEI,** Bucuresti, S.U. 500 mp, spatiu birouri, cladire de birouri in Aviatiei, inspirata de lucrarile arhitectilor Gaudi si Hundertwasser, pt firmele care vor sa se diferentieze prin creativitatea sediului, 150-2400 mp, 10 € mp neg., **5.000 €;** ☎0723.266.197 cereri@esop.ro

12. **AVIATORILOR,** metrou, S.U. 132 mp, spatiu birouri, etaj 3/5, cladire de birouri, grup sanitar, pazá, lift, sistem de alarma. Vecinatati: Dorobanti, Primaverii, Herastrau, Floreasca, Arcul de Triumf, **1.700 €;** ☎0742.301.377 testpromotion.imob@gmail.com

13. **BANEASA** S.U. 62 mp, spatiu birouri, str. Dobrogeanu Gherea 123 la parterul unui bloc exclusivist, terasa proprie 120mp; finisaje de lux, paza 24 h, acces stradal, doar birouri, exclus comercial, **720 €;** ☎0735325404/ 0730448888 office@residence5.ro http://www.residence5.ro

14. **BANEASA,** S.U. 150 mp, inchiriez spatiu la curte, poate fi folosit ca spatiu comercial sau ca birouri; ☎0744.840.480

15. **BERCENI,** S.U. 40 mp, spatiu comercial, inchiriez spatiu comercial parter bloc, stradal, vad comercial, pretabil orice activitate, in prezent functioneza ca salon de infrumusetare, **500 €;** ☎0766.566.803

16. **BERCENI,** Brancoveanu, Alunisului, circa financiara, S.U. 160 mp, spatiu comercial, vitrina de 11m, liber, pretabil orice domeniu de activitate, **3.600 €;** ☎0767.249.191 imobiliaretopcasa@yahoo.com

17. **BERCENI,** Bulevardul Alexandru Obregia, inchrieiz spatiu 80 mp spalatorie, 150-300 mp restaurant, situat stradal; ☎0764.430.276

18. **BERCENI,** Oltenitei, intrare Popesti, vizavi Maicute, S.U. 40000 mp, spatiu industrial, spatiu stradal, d- 65 m la Sos. Oltenitei si L-600 m, se poate parcela, 0.5 eurpo luna/mp, urbanism UTR 3, **3 L;** ☎0758.089.602

19. **BRANCOVEANU,** S.U. 15 mp, spatiu birouri, proprietar, birou 15 mp, intr-o vila cu destinatie in totalitate de birouri. Pretul include si utilitatile, **175 €;** ☎0723.157.833

20. **BUCURESTI** S.U. 55 mp, spatiu birouri, spatii birouri 55 si 65 mp la etajul 1 si 330 mp etaj 3 (etaj intreg). Imobil S+P+M+4 clasa A finisaje lux. Sunt proprietarul.Se accepta si colaborare cu agenti si agentii **8 €;** ☎0722.330.228/ 0722.525.092 ara@ffdc.ro

21. **BUCURESTI** Brancoveanu Budimex, strada Prasilei, S.U. 1200 mp, spatiu comercial, cladire, teren 400 mp, constructie 1.200 mp, S+2E+Er+M, finisata partial. Pretabil hotel, clinica, after school, spatii comerciale, spatii birouri, partial sau total, **8 €;** ☎0736.089.321

22. **BUCURESTI** Rahova, sector 5, Str. Margeanului 49 S.U. 214 mp, spatiu comercial, , ☎0720.364.146 cristi.gagiu@vitancenter.ro

23. **BUCURESTI,** Avalansei, S.U. 400 mp, spatiu comercial, spatiu comercial parter: dotare completa fast-food 100 mp, etaj: restaurant, mobila si dotare completa (bucatarie calda-rece, salon 160 locuri, grupuri sanitare 300 mp, **4.000 €;** ☎0752.195.548/ 0744.501.185 adriandonea@yahoo.com

24. **BUCURESTI,** intersectie Baba Novac cu Dristor, S.U. 10 mp, spatiu comercial, spatiu comercial, vad comercial 10 mp, proprietar, **450 €;** ☎0721.389.302

25. **BUCURESTI,** langa Marriott si Catedrala Neamului, S.U. 114 mp, spatiu comercial, spatiu comercial de inchiriat, renovat, toate facilitatile, vitrina, excelent pentru cabinet medical, sau salon de coafura. Situat la parterul blocului aflat vis-a-vis de Hotel Marriott si Catedrala, **1.500 €;** ☎0744.644.242 drppb69@gmail.com

26. **BUCURESTI,** Mosilor Olari, vis-a-vis de fosta primarie a sectorului 2- strada Olari nr. 12, S.U. 300 mp, spatiu birouri, imobil compus S+P+2 e+M, open space (in acest moment et 1,2 si M sunt impartite in doua) se pot recompartimenta, **2.900 €;** ☎0752.266.625 zgondeamadalina@yahoo.com

27. **BUCURESTII NOI** Jiului, S.U. 32 mp, spatiu comercial, inchiriez spatiu comercial de lux, gata amenajat special pentru: service gsm, amanet, exchange, pariuri sportivě. Spatiul se poate preta gol sau cu mobilier la cerere. Alarma, camera supraveghere si interventie BGS, inchidere rulou prin telecomanda, aer cond., internet si tv UPC. Utilitati: tv, camere video si bgs, toate actele la zi, inchidere cu rulou prin buton. Spatiul se preda gol, **1.000 €;** ☎0736.431.400/ 0768.757.777 office.johnsphonegsm@gmail.com

28. **BUCURESTII NOI,** S.U. 120 mp, spatiu depozitare, metrou, str. Durau nr. 30, sector 1, spatiu comercial (spatiu depozitare) 220 mp, la demisolul unui bloc nou superb 2014, utilitati individuale cu teren 100 mp (optional); ☎0764.180.048

29. **BUDAPESTA,** central, restaurant de lux in vila, complet echipat pentru 50 de locuri in salon si terasa 60 locuri, particular, vezi foto; ☎0731.542.872

30. **CALARASILOR CALEA,** S.U. 50 mp, spatiu comercial, inchiriez cabinet stomatologic, pentru o tura; ☎0722.970.037

31. **CAMPIA LIBERTATII, S.U. 31 mp, birou 31 mp, etaj 1, in cladire de birouri, 1.000 L; ☎0731.832.526**

32. **CAROL PARCUL,** S.U. 50 mp, inchiriez spatiu comercial pentru birouri; ☎0731.454.602

33. **CENTRAL** S.U. 514 mp, spatiu birouri, birouri 514 mp, open spatiu impartit in 14 camere in vila constructie 2004, dispus P+2. Parcare proprie 4 masini, renovat, retea internet, pretabil birouri, clinica, posibilitatati depozitare marfa paletizata **7 €;** ☎0721.709.711/ 0722.883.044

34. **CENTRAL, I.C. Bratianu, S.U. 120 mp, stradal, vitrina, trafic pietonal / rutier, reper Biserica Sf. Gheorghe, contract pana la 10 ani, la semnarea 1 chirie + 1 garantie, 2.500 €; ☎0737.536.484**

35. **CENTRU ISTORIC,** str. Gabroveni, paralela cu Lipscani, S.U. 20 mp, spatiu comercial, proprietar, vad pietonal excelent, **800 €;** ☎0744.561.620

36. **CENTRU,** Bd. Carol I, [destinatie], 4 cam., 200 mp, demisol, renovat, tva + **1.000 €;** ☎0722.206.480

37. **CENTRU,** Bd. Carol I, S.U. 200 mp, spatiu demisol, renovat, tva + **1.000 €;** ☎0722.206.480

38. **CENTRUL ISTORIC,** Gabroveni, S.U. 350 mp, spatiu comercial, etaj open space, imobil consolidat d+p+2, compartimentare dupa cerinte, avize, pretabil sala dans, sport, birouri, activitati culturale, **7 €;** ☎0728.820.095/ 021.210.76.00/ 0725.094.444 sweethome_imob@yahoo.com www.sweethomeimob.ro

39. **CENTRUL ISTORIC,** km 0, ultracentral, S.U. 60 mp, mic restaurant + terasa, utilat cu tot ce trebuie- 1.500 Euro/lunar, 1.400 Euro/la 3 luni, 1.300 Euro/la 6 luni, 1.100 Euro/pe an + garantie.; ☎0724.242.202

40. **CENTURA A1,** S.U. 1250 mp, spatiu industrial, inchiriere hala, nou construita, 1.250 mp, acces centura, aproape de Autostrada Bucuresti-Pitesti. Merita vizionata si inchiriata, **4 €;** ☎0762.222.234/ 0736.655.525 office@goldimob.ro

41. **CHISINAU BULEVARD,** supr. utila 500, supr. curte 150, an constr. 2004, particular d+p+2et. amenajat, superfinisat, spatii generoase, **2.400 €;** ☎0745.011.243

42. **CIRCULUI PARC,** doua camere dec.e, acces la sala de asteptre, oficiu, wc, preferabil domeniu medical, facturabil, **1.000 L;** ☎0742.078.877

43. **CISMIGIU,** S.U. 50 mp, curte, parter, spatiu comercial/ birouri, recent renovat, pret avantajos; ☎0771.411.732

44. **CLUCERULUI,** Bucuresti, S.U. 125 mp, spatiu birouri, in bloc nou, etaj 5, penthouse, 3 camere, nemobilat, 2 bai, bucatarie (20 mp) mobilata, aragaz, balcon inchis, terasa 80 mp, lift, singur pe etaj, 1 loc de parcare subteran, **850 €;** ☎0756.256.934 andreealmobiliare@yahoo.com

45. **COLENTINA - Maior Bacila, S.U. 80 mp, spatiu, zona cu vad comercial; ☎0722.370.947/ 0722.664.293**

46. **COLENTINA** Pod, Mc Donald`s, S.U. 1000 mp, inchiriez bloc cu demisol+P+3Et, pretabil firma, birouri, hotel, azil, particular, **2.500 €;** ☎0767.254.846

47. **COLENTINA,** McDonald`s, S.U. 200 mp, spatiu, particular, **1.000 €;** ☎0767.254.846

48. **COTROCENI** S.U. 80 mp, spatiu comercial, spatiu demisol format din 2 camere cu intrare din strada, pretabil birouri, productie, depozit, magazin on-line, call center, tipografie, diverse, cu utilitati, incalzire centrala, alarma, **390 €/;** ☎0729.161.065

49. **COTROCENI,** inchiriez spatiu pt. birou, la parter, intrare separata, pe luna **1.500 L;** ☎0741.165.667

50. **COTROCENI,** S.U. 100 mp, parter/4, terasa 40 mp, pretabil cafenea, birou avocatura, notariat, cabinet stomatologic, activitati comerciale, zona exclusivista, stradal, **1.500 €;** ☎0726.664.381

51. **CRANGASI,** Bucuresti, sector 6, S.U. 30 mp, spatiu comercial, amenajati cu punct sanitar, gresie, faianta, termopan, situat intre blocuri pe teren proprietate privata, pretabil macelarie, bacanie birouri, cofetarie. Str. Finta nr. 26, **490 €;** ☎0767.217.777 ghelena777@yahoo.ro

52. **DECEBAL,** 78 mp parter + 78 mp subsol, 50 mp terasa amenajata, utilitati; ☎0744.631.240

53. **DIHAM ZONA** Balta Alba, S.U. 150 mp, spatiu comercial, inchiriez spatiu; ☎0724.501.929

54. **DOMENII** Bucuresti S.U. 430 mp, spatiu birouri, oportunitate, 317-2100 mp, preturi promotionale de la 8,9 €/mp, cladire de birouri moderna, langa parc, open space, partitionat, cortina de sticla, rezerva acum **3.827 €;** ☎0723.266.197 cereri@esop.ro

55. **DOROBANTI,** Perla, vis-a-vis Ambasada Turciei, Str. Grigore Alexandrescu, nr. 108, colt cu Calea Dorobanti, S.U. 60 mp, spatiu comercial, parter, proaspat renovat, pretabil pt: cab stomatologic, notariat, coafor, etc. Proprietar, **900 €;** ☎0740.177.595 ionut_marius_anghel@yahoo.com

56. **DRISTOR** 28 mp, vitrina 6 mp, langa Kaufland, **450 €;** ☎0722.341.740/ 0763.953.551

57. **DRISTOR,** Alba Iulia, Calea Dudesti, S.U. 140 mp, spatiu depozitare, adecvat prestari servicii, birou, atelier, depozit. Acces curte / aprovizionare stradal din Calea Dudesti. Spatiu generos pentru activitati lucrative diverse; ☎0723.517.446

58. **DRISTOR,** apropiere metrou, S.U. 85 mp, spatiu comercial, parter cladire comerciala, 2 intrari, a functionat Trenta Pizza. Str. Papiu Ilarian nr. 17. Proprietar, **1.200 €;** ☎0723.200.959 deliahangan@yahoo.com

59. **DRISTOR,** apropiere metrou, str. Papiu Ilarian nr. 17, S.U. 220 mp, spatiu depozitare, subsol cladire birouri, 2 intrari (una auto), pretabil depozitare, distributie. Proprietar, **800 €;** ☎0723.200.959 deliahangan@yahoo.com

60. **DRUMUL INTRE TARLALE,** nr. 63, Pallady, sector 3, S.U. 440 mp, spatiu depozitare, depozit/ birouri/ showroom 220 mp/nivel, p+1, constructie noua, tip sandwich, stradala, apa, curent 380, gaze, incalzire centrale termice proprii, aer conditionat, **5 €;** ☎0724.070.724/ 0745.311.005 eneguiei@yahoo.com

61. **DRUMUL TABEREI** colt cu Raul Doamnei, S.U. 50 mp, spatiu birouri, 2 camere, confort 1, parter din 8, renovat recent, mobilat birouri, ideal cabinete, birouri, **300 €;** ☎0723.523.763

62. **DRUMUL TABEREI,** Bd. Timisoara Profi, S.U. 44 mp, spatiu birouri, parter, apartament 2 camere, nemobilat, complet amenajat, pretabil firma/acces stradal (prin bloc), vad, la 2 statii de Plaza Mall, Militari, **400 €;** ☎0724.370.636/ 0724.262.436 mfirut@yahoo.com

★★★★★★★★★★★★★★★★★★★★

63. **DUNARII ALEEA S.U. 50 MP, SPATIU COMERCIAL, PIATA MINIS, ARTERA CIRCULATA, LIPIT SUPERBAT, VITRINA 3 M, AMENAJAT, LIBER, 1.150 €/; ☎0723.511.663**

★★★★★★★★★★★★★★★★★★★★

64. **EMINESCU,** S.U. 259 mp, spatiu comercial, inchiriere restaurant cochet, mobilat si utilat complet, **4.500 €;** ☎0721.250.098 andreeaintegraimobiliare@gmail.com

65. **FOISORUL DE FOC,** S.U. 80 mp, spatiu comercial, ultravizibil, parter intr-un imobil de birouri, spatiu multifunctional, se poate partaja cu intrari separate, dotat. Pt. firme ce doresc sa fie vazute. Se poate subinchiria. Birou, magazin, bar, agentie, **799 €;** ☎0722.258.009/ 021.252.72.09 gosabucur@yahoo.com

66. **GARA DE NORD,** S.U. 8 mp, spatiu comercial, spatiu stradal, parter, grilaj la geam, alarma, pretabil, birou, amanet, magazin, etc, **190 €;** ☎0766.206.800/ 0720.133.267 athos.imob@yahoo.com

★★★★★★★★★★★★★★★★★★★★

67. **GHENCEA, S.U. MP, INCHIRIEZ DOUA SPATII: 700 MP SI 800 MP, PENTRU BIROURI, PRODUCTIE, ETC., TOATE FACILITATILE, PRELUNGIREA GHENCEA, SAU VAND; ☎0722.204.758**

★★★★★★★★★★★★★★★★★★★★

68. **GHENCEA,** Bucuresti, S.U. 91 mp, spatiu comercial, spatiu comercial 91 mp utili + teren (10 locuri parcare) 113 mp, utiltati (apa, canal, gaze, electric), statie RATB in fata spatului comercial, 200 de locuinte(apartamente si vile) in vecinatate, **800 €;** ☎0724.877.994 pacego19@yahoo.com

69. **GIULESTI CALEA** nr. 129, Bucuresti, S.U. 28 mp, spatiu comercial, proprietar parter bloc suprafata deschidere 3.7m **960 €;** ☎0769.160.492 adamescuiulia63@gmail.com

70. **GIURGIULUI SOSEAUA nr. 33 bis, S.U. 8 mp, spatiu comercial, spatiu stradal, pretabil schimb valutar, amanet, magazin prezentare termopan, usor discutabil, 1.200 L; ☎0722.610.355/ 0724.350.600**

71. **GORJULUI PIATA** metrou, S.U. 685 mp, spatiu birouri, compartimentat, stradal, proprietar, inchiriez spatiu comercial, la cheie, constructie noua, etaj 2, pretabil affter school, birouri. Pret riegociabil. ☎0723.150.078

72. **GORJULUI PIATA,** 2 minute de metrou Pacii, Piata Gorjului, sector 6, S.U. 100 mp, spatiu comercial, spatiu cu 2 iesiri, vad comercial. Toate imbunatairile moderne, vitrina mare la strada, **3.500 €;** ☎0752.289.029

73. **GRADINA ICOANEI,** ultracentral, S.U. 120 mp, prpietar constr. 2010, et. 2/3, spatiu birouri, contorizat, internet, aer conditionat, gresie, faianta, pret pe mp: **13 €;** ☎021.211.84.40/ 0723.171.171/ 0736.813.604

74. **GRIVITEI CALEA,** stradal, S.U. 100 mp, spatiu comercial, cu vitrina, langa metrou, amenajat, centr. proprie, ideal farmacie, notariat, pariuri, magazin. Posibilitate parcare pe trotuar, cheltuieli mici, **1.950 €;** ☎074450599 alexandru@k-imobiliare.ro

75. **HALA TRAIAN** S.U. 83 mp, spatiu industrial, Societate Comerciaala inchiriaza doua depazite incalzite(eventual productie), de 60 mp si 83 mp; ☎0722.320.871

76. **IANCULUI PIATA,** S.U. 165 mp, termopan, vitrina, centrala proprie, parter de bloc, vad, metrou, pretabil orice domeniu de activitate, **2.600 €;** ☎0726.786.309/ 0763.042.831

77. **IANCULUI,** S.U. 110 mp, spatiu comercial, Avrig, Adm. Financ., 4 cam., vila d+p+1+m, parter, nemob/neutilat, g, f, p, t, ct, contorizat, 2 gr. san., parcare, etaj inchiriat firma, metrou 5 min **2.850 L;** ☎0725084444/ 0212107600 ancasweethome@gmail.com www.sweethomeimob.ro

78. **ION MIHALACHE BDUL.,** Piata Chibrit, S.U. 200 mp, spatiu birouri, casa p+1, se inchiriaza etajul, sunt 3 cam mari, intrare separata. Pretabil pt birouri, este amenajata o sala de calculatoare 10-12 posturi, call center, cabinete medicale, **600 €;** ☎0766.206.800/ 0720.133.267 athos.imob@yahoo.com

79. **IULIU MANIU** Militari, colt cu str. Apusului, S.U. 22 mp, inchiriez spatiu comercial; ☎0722.324.231

80. **IZVOR,** Bucuresti, S.U. 605 mp, spatiu birouri, cladire de birouri clasa A, situata in zona Izvor, aproape de parc si metrou, potrivita pentru firmele de IT si servicii, 605-1800 mp, 12 €/mp negociabil, open space sau partionat, **7.260 €;** ☎0723.266.197 cereri@esop.ro

81. **MAICA DOMNULUI,** Lacul Tei, S.U. 200 mp, spatiu comercial, spatiu comercial stradal 200 mp compartimentat pentru orice domeniu, parter, doresc colaborare pe termen lung, chiria se plateste 1+1, **1.400 €;** ☎0773.805.117/ 0761.847.878

82. **MARIA ROSETTI,** 13 S.U. 20 mp, inchiriez magazin stradal, parcare in fata, apa, electric 220 V, **500 €;** ☎0724.589.048/ 0722.152.813

83. **MIHAI BRAVU** - colt Calea Mosilor, vis a vis Bucur Obor, S.U. 50 mp, spatiu comercial, parter bloc; ☎0724.095.483

84. **MIHAI BRAVU,** nr. 384, S.U. 31 mp, spatiu comercial, particular, vad comercial, vitrina 6 m, stradal, trafic pietonal si auto intens, grup sanitar, amenajat,contorizare separata,ideal birouri, asigurari, magazin mixt, pretabil orice activitate, **600 €;** ☎0726.032.014

85. **MIHAI EMINESCU,** S.U. 120 mp, spatiu stradal, (60 mp parter, 60 mp subsol), 3 gr. sanitare la subsol, crama bolte, 2 intrari, ventilatie, pretabil diverse activitati, **800 €;** ☎0720.807.555

86. **MILITARI** - Iuliu Maniu, colt cu Apusului inchiriez spatiu comercial; ☎0722.324.231

87. **MILITARI** S.U. 55 mp, spatiu comercial, Apusului, langa scoala 160, complet renovat, compus din spatiu comercial aprox. 40 mp, depozit aprox. 15 mp, grup sanitar, **400 €/;** ☎0722.651.081

88. **MILITARI** Apusului, intersectie cu Porumbelului S.U. 50 mp, spatiu comercial, proprietar, inchiriez sp. comercial sau birouri, mansarda cu intrare separata din cladire P+M **300 €;** ☎0740.047.777 o740047777@yahoo.com

89. **MILITARI** Iuliu Maniu, proprietar, S.U. 17 mp, spatiu comercial, vad stradal, gr. sanitar, imbunatatiri **500 €;** ☎0740.047.777 o740047777@yahoo.com

90. **MILITARI** Uverturii, intersectie Veteranilor, S.U. 32 mp, spatiu comercial, proprietar, vitrina 5 mp, imbunatatiri, gr. sanitar, toate utilitatile **570 €;** ☎0723.386.699 diaconescu2006tudor@yahoo.com

91. **MILITARI,** Iuliu Maniu, proprietar, 650 mp teren amenajat, d- 28 m, 50 mp, constructie + utilitati, **500 €;** ☎0735.275.630

92. **MILITARI,** Piata Veteranilor, S.U. 14 mp, spatiu comercial, pretabil orice domeniu de activitate **580 €;** ☎0767.249.191

93. **MOGHIOROS PIATA** S.U. 30 mp, spatiu comercial, inchiriez spatiu comercial, utilitati, proprietar. Pret negociabil, **1.000 €;** ☎0722.704.556

94. **MOSILOR CALEA** in rond, intersectia cu St cel Mare S.U. 120 mp, spatiu comercial, proprietar, 146 mp, stradal, vitrina 9 m, utilitati, acces secundar, racord separat la apa, vad bun, liber, **4.500 €;** ☎0724.370.654 anamariagotzinger@yahoo.com

95. **MOSILOR,** vis a vis de fosta primarie a sectorului 2, strada Olari nr 12 S.U. 300 mp, spatiu birouri, imobil compus s+p+2e+m open space (in acest moment et. 1, 2 si m sunt impartite in doua) se pot recompartimenta, **3.500 €;** ☎0752.266.625 zgondeamadalina@yahoo.com

96. **MUNCII PIATA** S.U. 110 mp, spatiu birouri, etaj 3, open space, se poate compartimenta la cerere fara costuri suplimentare, locuri de parcare, aer conditionat, TVA si mentenanta incluse in pret. Pret negociabil **1.100 €;** ☎0727.570.663

97. **MUNCII PIATA.** S.U. 45 mp, spatiu comercial, parter 45 mp pretabil sediu pret 700 € sau P+1 100 mp pret 1.200 € negociabil. Etajul 1 are toate facilitatile, mega lux, constructie 2016 moderna, incalzire si racire prin pereti, **700 €;** ☎0728141414

98. **NICOLAE CARAMFIL,** S.U. 125 mp, spatiu birouri, intrarea Scoala Herastrau, imobil birouri P+1E, open-space sau compartimentat, etaj intreg, centrala, ac, in apropiere de metrou Aurel Vlaicu, proprietar, **9 €/;** ☎0733.558.800 liliana.chiracu@hotellevor.com

99. **NICOLAE GRIGORESCU,** Salajan, Titan, S.U. 740 mp, spatiu comercial, direct proprietar, spatiu comercial, disponibilitate imediata. Constructie noua 2016, open space cu posibilitate de compartimentare, pretabil pentru diferite utilizari comerciale, 740mp s+p+2et, **10 L;** ☎0720.940.567 caraselrazvan@gmail.com

100. **NICOLAE TITULESCU** S.U. 155 mp, spatiu comercial, spatiul poate fi impartit in 3, pozitionat pe colt cu 5 vitrine. Ideal pentru salon de infrumusetare, farmacie sau banca ☎0726.207.459

101. **OBOR -Pantelimon, S.U. 45 mp, 15- 30 mp, vitrina 3 m, proprietar, stradal, in apropierea a 3 licee, gaz, 380 v, trafic auto si pietonal, neg., 570 €; ☎0723.640.209**

102. **OBOR, str Christigiilor, complex comercial, inchiriaza spatii comerciale, in zona Bucur Obor, langa primaria sector 2; ☎0722.290.921**

103. **OTOPENI,** S.U. 1300 mp, hala 1.300 mp + birouri 100 mp, acces facil, incalzita, pod rulant functional, inaltime 8 metri, pret hala 4 €/ mp, pret birouri 6 €/ mp; ☎0722.547.414

104. **PANTELIMON SOSEAUA nr. 89, Ritmului, vad bun, apa, curent, gaze, spatiu modernizat, vitrina mare 22 m, chirie/luna, 3.000 €; ☎0731.644.727**

105. **PANTELIMON,** S.U. 20 mp, spatiu comercial, ofer spre inchiriere spatiu comercial in Bucuresti, bd. Chisinau nr. 8, vitrina comerciala de 3m la bulevard, aer conditionat. **700 €/;** ☎0722.323.701

106

Imobiliare închirieri CERERI

17. **CENTRUL VECHI,** ap. 2 cam., 48 mp, se bucura de o locatie foarte buna chiar in centru, in apropierea celor mai importante situri culturale, cluburi, restaurante si magazine, doar regim hotelier, **170 L;** ☎0726.302.154 luca.apartments@yahoo.com

18. **COSTIN GEORGIAN** Titan chiar langa metrou, garsoniera inchiriez in regim hotelier, curata, utilata, tv, internet, 50 L 2- 3 ore, 100 L/ zi / noapte, non stop, **50 L;** ☎0723.784.725

19. **CRANGASI SOSEAUA,** statia lui 41, bloc nou reabilitat, stradal apartament complet utilat, remobilat in stil clasic, curat, discret - in regim hotelier, **30 €;** ☎0723.277.105/ 0786.123.333 markg_1945@yahoo.com

20. **DECEBAL,** Muncii, Mihai Bravu, garsoniera/ apartament utilate complet, mobilate modern, aer conditionat, foarte curat, discret, 70 L/ 3 ore, 100 L/ zi, nu accept escorte, **100 L;** ☎0722.670.008

21. **DRISTOR 2,** garsoniere, modern mobilate, gresie, faianta, aer conditionat, fara wi-fi; 50 lei/ 2-3 ore sau 100 lei/ 24 ore ☎0765.967.056

22. **DRISTOR,** metrou, garsoniere in regim hotelier, curatenie si discretie maxima, mobilata, tv, ac, internet, 2-3 ore 50 L, 100 L/ zi; ☎0772.132.606/ 0751.868.080

23. **DRUMUL TABEREI** 2 camere, renovat, nou, aragaz, frigider, masina spalat, LCD, wi-fi, 3 ore - 60 L, 24 h - 150 L, **60 L;** ☎0728.930.653

24. **DRUMUL TABEREI** Str. Sibiu, inch. garsoniera in regim hotelier, curata, mobila noua, ofer discretie si seriozitate, 80-100 RON; ☎0749.672.665

25. **DRUMUL TABEREI,** Moghioros, gars. regim hotelier, etaj 5/9, amenajata lux, mobilata, utilata, wi-fi, pat matrimonial, foarte curata, 50 L/tranzit, 120 Lei/24 ore; ☎0746.343.486

26. **LACUL TEI,** regim hotelier, curat, intim, discretie 50 Lei 3 ore, 80 Lei toata noaptea; ☎0767.878.755

27. **MILITARI,** Cora, metrou Lujerului, Plaza Mall, garsoniera complet utilata 60 L 3 ore, 100 L 22-09, 130 lei 24 ore neg. Foarte curat (la cerere 2 camere) tv led, internet, aer cond., masina spalat etc., **100 L;** ☎0722.243.051

28. **MILITARI,** Gorjului, mobilier modern, bucatarie complet utilata, aer conditionat, centrala, masina spalat, frigider, wi-fi gratuit. Transportul pentru transfer este la solicitarea clientului, cu cost suplimentar, **100 L;** ☎0720.673.724 gabriel8888@yahoo.com

29. **MILITARI,** metrou Lujerului, Cora, Plaza, 2 camere/ gars. 60 L 3h, 120 L 22-09, 4 pers.160 L 24 h pret negociabil, foarte curat complet utilat/ mobilat tv led, internet, aer cond., masina spalat, terasa, etc, **120 L/;** ☎0722.243.051

30. **OCTAVIAN GOGA,** Unirii langa hotel Double Tree, stradal, 2 dormitoare living, dec., complet mobilat utilat, lux, lenjerii si prosoape noi, **50 €;** ☎0040744372439 gbgadriannistor@gmail.com

31. **POPESTI LEORDENI,** Paraul Rece, etaj 1/4, bloc 2010, 60 mp, semidec., mobilat si utilat, bucatarie open space, **100 L;** ☎021.317.20.92/ 0728.622.425 radu.toma@houseproviders.ro

32. **ROMANA,** garsoniere, apartamente in regim hotelier Bucuresti, ultracentral: Piata Romana, Universitate, mobilate si utilate modern, curate, wi-fi gratuit. Pentru detalii accesati site-ul nostru. Pret de la, **23 €;** ☎0748.868.112/ 0757.102.896 elmi.cazare@gmail.com www.elmicazare.ro

33. **SALA PALATULUI,** inchiriez apartament langa Sala Palatului, zona foarte bogata cultural, si cu acces foarte rapid la tot centrul Bucurestiului, **350 L;** ☎0765.439.186 Sarmelo_20@yahoo.com

34. **TINERETULUI,** Timpuri Noi, 1 Mai, Ion Mihalache, Romexpo, garsoniere 120 L, 2 camere 160 L, 3 camere 180 L, utilate, mobilate modern, prosoape, lenjerii curate, poze reale, 100 L/ 3 ore, nu accept escorte, petreceri, **120 L;** ☎0723.462.241

35. **TITAN** inchiriez garsoniera in regim hotelier complet mobilata si utilata modern, pat de mijloc, aer conditionat, tv, frigider, aragaz. Discretie totala. Pret 24ore **100 L;** ☎0765.934.655

36. **ULTRACENTRAL,** Unirii, Mircea Voda- Timpuri Noi, regim hotelier modern mobilata si utilata, curatenie, prosoape lenjerii, gel de dus, aer conditionat, tv, internet, **120 L;** ☎0720.711.672 Garsoniera@yahoo.com

37. **UNIRII,** bulevard, de lux, mobilate si utilate ultramodern, pentru cele mai fine gusturi, situate stradal pe Bd. Unirii, Bd. Decebal, Piata Alba Iulia, foarte curate, wi fi, lcd, 2-3 ore, preturi de la **100 L/;** ☎0773.379.007

38. **UNIRII,** garsoniere in regim hotelier, mobilate modern si utilate complet, foarte curate, wi-fi, ac. Oferim seriozitate si discretie maxima. Poze reale. Non stop. Exclus escorte. Preturi incepand de la 50 lei. **50 L;** ☎0762.757.232 bucuresti.regimhotelier@yahoo.com

39. **UNIRII,** garsoniere in regim hotelier: Unirii, Romana, Universitate, Decebal, Dristor, Mall Vitan, mobilate si utilate, wi-fi, lenjerii si prosoape curate, oferim discretie si seriozitate, 95 L/24h sau 45 L/3h **45 L;** ☎0766.850.330

40. **UNIRII,** garsoniere in regim hotelier: Unirii, Romana, Universitate, Decebal, Dristor, Mall Vitan, mobilate si utilate, wi-fi, lenjerii si prosoape curate, oferim discretie si seriozitate, 95 L/24h sau 45 L/3h **45 L;** ☎0766.850.330

41. **UNIRII,** Garanti Bank, Alba Iulia, Dorobanti, Decebal, Magheru, Romana, garsoniere, apartamente, stradale mobilate modern, utilate complet, int, wifi, tv, ac, masina de spalat. Termen scurt sau perioade lungi. Curatenie, parcare, metrou, **70 L;** ☎0763.359.060/ 0742.503.161

42. **UNIVERSITATE** Romana, ultracentral, Magheru intrare stradala, garsoniere moderne, pat dublu, ac, tv, wifi, baie/ bucatarie mobilate/ utilate modern, exclus escorte, ofer si cer discretie, poze reale, 49 L/3h sau 99 L/noapte,cazare non-stop. **49 L;** ☎0745.780.780 regimhotelier24@gmail.com

43. **UNIVERSITATE,** Scala, 2 camere cu o vedere superba peste Bd. Magheru, toate dotarile: wifi, tv led, ac , frigider, masina de spalat, plita gaz + hota, parcare in zona, curatenie impecabila, intimitate, exclus escorte, **160 L;** ☎0727.472.967 robert.dragoi@ymail.com

44. **VITAN,** Mall, garsoniera in regim hotelier, utilata complet si modern, wi-fi, ac, tv. Poze reale, seriozitate si discretie. Non stop, Preturi incepand de la 50 L, **50 L;** ☎0784.954.845 regimhotelier.vitan@yahoo.com

45. **VITAN,** Rin Grand hotel, lux, poze reale, modern, clima, poze reale din ap. 2 camere, 35 €/ zi, 100 L/3 ore, pat matrimonial, wi-fi, prosoape curate, piscina contra cost, nu accept escorte si petreceri, **100 L;** ☎0722.741.280 www.cazarebucuresti.info

Cereri închirieri

1. **1 MAI, Floreasca, Dorobanti, Iancului, Muncii, Decebal, Unirii, Dristor, Titan, Theodor Pallady inchiriez ap. 2, 3, 4 camere, case, vile; ☎0761.616.742**

2. **APARTAMENT** in bloc sau vila, garsoniera, casa, teren, spatii industriale /comerciale - intermediem in Bucuresti si Ilfov (Voluntari, Pipera, Otopeni); ☎0728.676.350 imobcont@gmail.com www.continentalhouse.ro

3. **APARTAMENT** in vila sau curte particular doresc sa inchiriez pe termen lung 2-3 ani un ap in vila sau la curte cu 3-4 cam. cu conditii bune si semimobilate sau mobilate, in perimetrul Obor, Iancului, Muncii, Stefan cel Mare, Ferdinand, Pache Protopopescu. Rog seriozitate maxima; ☎0771.131.867 criss2016dance@yahoo.com

4. **BAICULUI,** Pantelimon, garsoniera, cf. 3, cu contract de inchiriere 12 luni prin Financiar, termen lung; ☎0767.138.095

5. **BERCENI,** Drumul Taberei, cuplu cu caine lup, dorim sa inchiriem pe termen lung garsoniera la parter, etaj 1-2 maxim. Oferim maxim 800 lei lunar, putem oferi jumatate din garantie in prima luna. Oferim si cerem seriozitate, **800 L;** ☎0728.661.213/ 0722.803.000 ghemar80@gmail.com

6. **BIROURI.** K Imobiliare solicita urgent spatii de birouri, depozitare, productie, comerciale, case, vile, apartamente, ☎0724.226.342/ 0722.633.409 contact@k-imobiliare.ro www.k-imobiliare.ro

7. **BUCURESTI** Agentia Valmar solicita urgent direct de la proprietari fara comision: garsoniere, apartamente, mobilate/nemobilate in orice zona, avem clienti seriosi, garantie 1+1, cu noi inchiriati rapid si sigur; ☎0724.413.513

8. **BUCURESTI** caut gazda in Bucuresti, sunt student la facultate. ☎0727.746.950 liviutoma91@yahoo.com

9. **BUCURESTI** Romstil, inchiriaza rapid garsoniere, apartamente, camere in apartamente sau la curte, case, vile; ☎0724.278.376/ 031.407.46.78

10. **BUCURESTI** sau judete limitrofe, particular doresc sa inchiriez spatiu comercial. Ofer 1.000-1.200 Lei. Exclus intermediari; ☎0722.796.912

11. **BUCURESTI,** caut sa inchiriez spatiu pt. un atelier studentesc de robotica. Obligatoriu contract, grup sanitar, pretabil zgomot puternic, metrou; ☎0742.335.877

12. **BUCURESTI,** doriti un chirias pe termen lung. Agentia Imobiliara Class Agent solicita de la proprietari, apartamente, case, vile, toate sectoarele, oferim seriozitate, profesionalism, clienti seriosi; ☎0724.254.024 balescu.ionut@gmail.com www.classagent.ro

13. **BUCURESTI,** inchiriem sau vindem garsoniere apartamente case vile, nu percepem comision proprietarilor, ☎0774.654.758 imobiliare.prim@yahoo.com

14. **BUCURESTI,** solicitam vila si apartament in vila sau la bloc 2, 3, 4, 6 camere, pentru firma sau locuit, mobilat/nemobilat si pentru cumparare case/vile si apartamente central/semicentral, ☎0753.095.601/ 021.321.10.20 office@credoamg.ro

15. **BUCURESTI,** urgent caut aparament 2/3 camere in toate zonele Bucurestiului. Ofer clienti seriosi, termen lung; ☎0722.295.546

16. **CAMERA** sau garsoniera, familie serioasa dorim urgent, cu chirie termen lung. Rog seriozitate, oferim pe luna **500 L;** ☎0769.414.121

17. **CAMERA,** barbat 55 ani doresc camera mica, cu pat si masa tv, utilitati minime, curte sau demisol; ☎0765.173.386

18. **CAMERA.** Familie credincioasa dorim camera cu chirie, prefer la o batranica sau garsoniera, termen lung; ☎0769.414.121

19. **DRUMUL TABEREI,** Militari, garsoniera, apartament 2 si 3 camere, ofer pretul zonei; ☎0728.873.203/ 021.430.14.90

20. **DRUMUL TABEREI, Militari, imprejurimi, sectorul 1, 5, garsoniere, apartamente la bloc sau vila, pentru clenti verificati si seriosi; ☎0733.272.367**

21. **GARSONIERA,** familie serioasa, linistita, cu serviciu dorim sa inchiriem o garsoniera in sector 2, preferabil zona Obor dar si Lacul Tei Mihai Bravu Lizeanu Colentina sau Mosilor, 700 - 800 L; **800 L;** ☎0766.826.555

22. **GARSONIERA,** sau apartament 2-3 cam., mobilate/ nemobilate, plata anticipat; ☎0723.627.543/ 0722.404.484

23. **GARSONIERE** avem clienti interesati in inchirierea de garsoniere in zone usor accesibile, zona metrou, mobilat si utilat ☎0722.826.318/ 0770.109.296 nextlandoffice@gmail.com

24. **GARSONIERE** sau apartamente in zone civilizate, central sau ultracentral, cu acces usor metrou, RATB, mobilate sau nemobilate. Clienti selectati. Termen lung. Plata anticipat. Urgent ☎0761.066.200 imobiliare.az@gmail.com

25. **GARSONIERE** si apartamente mobilate si nemobilate, sectoarele 2-3 la pretul zonei. Oferim seriozitate si promptitudine, Va multumim ca ati ales serviciile noastre ☎0723.283.583/ 0724.089.767 tanasemihail2013@yahoo.com

26. **GARSONIERE,** apartamente in toate sectoarele Bucurestiului, avem clienti seriosi; ☎0760.291.733

27. **NERVA TRAIAN** Bucuresti, sector 3 se doreste incirierea unui spatiu comercial compus din doua cabinete stomatologice sau orice alta utilizare, sala de asteptare + receptie, baie, bucatarie si camera tehnica de sterilizare, 75 mp **1.050 €;** ☎0720.003.000 clauduiu.craciunica@gmail.com

28. **OBOR,** Iancului, Mihai Bravu, Mosilor, apartament cu 2 camere dec. in regim hotelier, ☎0726.593.209

29. **SECTOARELE** 2, 3, 4, dorim spre inchiriere camere in apartament cu proprietara, orice conditii, pentru fata sau baiat, persoane linistite, fara comision. ☎0760.633.953

30. **SECTOR** 1 sau 2 inchiriez ap. 2 cam., dec., cf. 1, Bucuresti, zona linistita. Exclus parter sau ultimul etaj; ☎0741.268.778/ 0740.037.693

31. **SECTOR 2** caut camera cu chirie in zona Sectorului 2, **600 L;** ☎0735.994.963

32. **SECTOR 2, 3,** salariat 49 ani linistit, doersc sa inchiriez o camera la curte. Rog seriozitate; ☎0763.033.136

33. **SECTORUL 2,** Bucuresti,Agentia Imobiliara Nelbo intermediaza inchirieri,indiferent de pretentiile clientilor, comision minim.Asiguram precontract intocmit de jurist ☎0766.400.300 neagut65@gmail.com

34. **SERIOS,** nefumator, 50 de ani, doresc camera mobilata modest, obligatoriu tv, internet, masina de spalat; ☎0763.197.346

35. **SPATIU de inchiriere depozit si birouri, suprafata circa 350-450 mp (parter-depozit si eventual birouri la etaj). Conditii indeplinite de spatiu:- pe cat posibil open-space;-locuri de parcare cel putin 8-12 masini;-zona accesibila:metrou, tramvai etc.-retea de comunicare (net, telefonie fixa etc);-acces facil de intrare a autoturismelor la depozit;-contract de inchiriere minim 5 ani cu clauza de prelungire;- pret accesibil**

AUTO, MOTO

cu facturare;- zone agreate:Grivita, pod.Constanta pana la intrarea in Mogosoaia, Piata Scantei-Tipografilor, Pod Baneasa, zona Plevnei- Carrefour si alte variante; se pot lua in discutie: preluare spatiu in constructie daca corespunde, teren pentru constructie 850-1200mp sau posibilitati de cumparare.Pot fi avute in vedere si aceste doua solutii daca preturile ar fi rezonabile si zona ar fi buna. Ofertele se vor trimite pe adresa de e-mail:office@dsi.ro

36. **THEODOR PALLADY, Iancului, Muncii, Calarasi, Decebal, Unirii, Dristor, Titan, inchiriez garsoniera, apartamente 2, 3, 4 camere, case-vile; ☎0761.616.742**

37. **THEODOR PALLADY, Titan, Ozana, inchiriez 2, 3, 4 camere, mobilat/ utilat modern, curat, clienti superseriosi; ☎0749.218.891**

38. **TITAN,** Pantelimon, Nicolae Grigorescu sau zone apropaite de metrou caut camera/ gazda, curat, ordonat, tv, parchet; ☎0737.539.367

39. **ZONA** metrou avem clienti interesati de inchirierea unui apartament mobilat, zona usor accesibila ☎0722.826.318/ 0770.109.296 nextlandoffice@gmail.com

5 Auto, moto

Autoturisme

1. **Chevrolet Spark an 2009, GPL, instalatie gaz, AC, airbag, geamuri electrice, ABS, stare buna, 1.550 €; ☎0749.218.891**

2. **Dacia** vand doua Loganuri an 2008 - 2009, taxa platita 2009, Taxi - Bucuresti, cu toate actele la zi, ofer fiscal; ☎0784.338.297

3. **Dacia 1310** an 2003, 150000 km, benzina, inmatriculata rosie, stare prezentare buna, rurlaj 150.000 km; ☎0720.727.387

4. **Dacia Logan** 118000 km, diesel, 1,5, aer conditionat, oglinzi electrice, stare excelenta, **1.700 €;** ☎0744.544.718

5. **Dacia Logan an 2007, 1.5 DCI, 85 CP, AC, airbag, oglinzi electrice, alb, servodirectie, 1.550 €; ☎0749.218.891**

6. **Dacia Logan** an 2008, 180000 km, benzina, 1397 cmc, inmatriculata alb, avariat fata, dotari full+ alarma, rog seriozitate, urgent, pret disc., **4.000 L;** ☎0723.378.619

7. **Dacia Logan** an 2008, 135000 km, GPL, 1390 cmc, inmatriculata decembrie 2007, km reali, sasiu: UU1LSDAEH38592413, taxa platita si nerecuperata, instalatie GPL Tomsetto trecuta in carte, revizii la timp, disc., **3.100 €;** ☎0726.284.310 alexandrucordea@gmail.com

8. **Dacia Logan** an 2013, 80000 km, benzina, Laureat, aer, geamuri, airbaguri, servo, proprietar unic, **5.650 €;** ☎0766.953.094

9. **Dacia Logan** an 2007, 82000 km, benzina, primul proprietar, culoare albastru, disc. **2.000 €;** ☎0721.477.018/ 0727.860.859

10. **Dacia Logan** an 2006, 78072 km, benzina, inmatriculata stare excelenta, culoare albastra, verificare 2016, pret convenabil; ☎0722.123.156

11. **Ford** an 2007, vand duba cu frig, camera frig originala din fabricatie, negociabil **6.500 €;** ☎0736.370.300

12. **Ford Fiesta** an 2006, 135000 km, benzina, aer, geamuri, airbaguri, taxa platita nerecuperata, acte la zi, ireprosabila, **2.450 €;** ☎0766.953.094

13. **Ford Fiesta** an 1999, benzina, functional, **1.000 €;** ☎0733.689.658

14. **Ford Fiesta** an 2011, 83000 km, benzina, 1245 cmc, inmatriculata functioneaza perfect, fara accident, consumabile schimbate, cauciucuri vara+ iarna, taxa inmatriculare platita, pret negociabil, **65.000 €;** ☎0761.275.077

15. **Ford Focus** an 2004, benzina, inmatriculata 2.0, berlina alba, ITP, asigurare, stare buna, schimburi diverse, discutabil, **1.850 €;** ☎0784.336.041

16. **Kia Sorento stare foarte buna; ☎0729.444.692**

17. **Lada Kalina** an 2007, 123 km, benzina, baterie noua, tobe noi, cauciucuri iarna cu jante, **900 €;** ☎0785.201.486

18. **Mercedes-Benz** an 1995, diesel, vand pentru piese; ☎0766.689.766

19. **Opel Corsa** benzina, 1200 cmc, inmatriculata XI.2011, Euro 5, taxa 0, impozit 0, inscrisa, ITP 2017, toate dotarile, ireprosabila, neg.; ☎0722.920.661

20. **Renault Espace** an 2003, 100000 km, diesel,neinmatriculata 1900 DCI, volan pe dreapta, acte valabile, variante 4x4, sau dezmembrez, **1.100 €;** ☎0724.920.890

21. **Rover** 25, 2.0 TDI, 7.12.2002, full option, primul proprietar in tara **2.500 €;** ☎0770.268.786

22. **Skoda Octavia II, 140 CP, piele-incalzire scaune, pachet drumuri grele, toate optiunile, 6.000 €; ☎0749.218.891**

23. **Skoda Octavia** an 2005, 120000 km, diesel,neinmatriculata volan pe dreapta, 1900 TDI, acte Anglia valabile, schimb cu 4x4, sau dezmembrez. **1.950 €;** ☎0724.920.890

24. **Smart** neinmatriculata neinmatriculat in Romania, urgent; ☎0740.222.271

25. **Toyota Corolla an 2006, 1.9 cdi, 120 CP, clima, comenzi volan, oglinzi electrice, supeok, 4.000 €; ☎0749.218.891**

26. **Volkswagen Bora** an 2000, 264000 km, 1.9 tdi, ajm 116 cp, geamuri/ oglinzi electrice, senzori ploaie, cotiere, F/S, alarma, inchidere, jante vopsea metalizata, abs, esp, climatronic, 2 chei briceag + una service, proprietar, acte, etc **1.800 €;** ☎0761.616.994

27. **Volkswagen Scirocco** benzina, 1800 cmc, inmatriculata II, vand, **800 €;** ☎0723.084.807

Motociclete, scutere, atv-uri

1. **Scuter Italjet ALT MODEL** an 2008, 20000 km, Italjet alt model, Maxi Scuter, inmatriculat, perfecta stare, capacitate 400 cc., **900 €;** ☎0764.180.758

2. **YAMAHA AN 2016, 0 KM, 689 CMC, MT -07 ABS '16. MOTORIZARE SI TRANSMISIE: MOTOR: 2 CILINDRI, 4 TIMPI, 4 VALVE, DOHC PUTERE: 73 CP. CAPACITATE: 689 CMC. CUTIE DE VITEZE: 6 TREPTE. REZERVOR: 14.00,L;RACIRE: CU LICHID;TRANSMISIE: PE LANT;PORNIRE: ELECTRICA; MECANICA:SUSPENSIE FATA: FURCA TELESCOPICA;SUSPENSIE SPATE: LINK TYPE, BASCULA, AMORTIZOR;FRANA FATA: DISCURI DUBLE 282MM;FRANA SPATE: DISC 245MM;ANVELOPA FATA: 120/70 ZR 17M/C(58W) (TUBELESS);ANVELOPA SPATE: 180/55 ZR 17M/C(73W) (TUBELESS) ;PRET PROMOTIONAL . 6.175 €; ☎031.805.90.43**

Camioane, autoutilitare

1. **AUTOCAMION platforma cu obloane 7,5t, incarcare in functiune si makara purtata 3,5, urgent, disc. 1.500 €; ☎0744.586.109**

2. **AUTOUTILITARA** 5+ marfa, Mercedes Vito, 112 CDI, 2002, inscrisa in tara, toate taxele platite. Pret negociabil, an 2002, **4.500 €;** ☎0764.862.762

Piese, accesorii

1. **JANTE** aluminiu Elba, trei gauri, noi, **100 €;** ☎0723.196.417

2. **PIESE**` Opel Frontera, Monterey Sport (A+B, Campo Cuv Isuzu Trooper Rhodeo Amigo pick-up, roti; ☎0725.199.489

Diverse vehicule

1. **BULDOEXCAVATOR** inchiriez, termen lung; ☎0727.404.421/ 0720.848.786

2. **FIAT** Ducato autorulota, 2.200 cmc, 10.2008, Euro 4, inscrisa, ITP 2017, taxa 0, toate dotarile, ireprosabila, neg.; ☎0722.920.661

Cumpărări

1. **AABAABAA** Aabaabth Aabaabth Aablander Aacura Astra BMW, Cielo, Chevrolet, Dacia Logan, Duster, SupeRNova, Solenza, Sandero, Tico, Matiz, Opel, Renault, Jeep-uri 4x4 Skoda, VW, stare buna, accept si cu mici defecte, plata+ acte pe loc, accept si de la firme; ☎0721.309.765/ 0760.920.842

2. **AABACA** Aabarth Accent 100% avariate, accidentate, neaccidentate, defecte, inscrise, neinscrise. Plata pe loc; ☎0761.382.594/ 0737.479.535 auto.caroli@yahoo.com

3. **ACCIDENTATE** /abandonate, avariate, neaccidentate, ne/inmatriculate cumpar auto orice stare, marca, an fabricatie. Plata pe loc; ☎0724.345.345/ 0765.962.961 autovast@yahoo.com

4. **ACCIDENTATE,** avariate, dauna totala, defecte, indiferent stare, romanesti, straine, 1999-2016; ☎0763.976.591

5. **ACCIDENTATE,** avariate, defecte sau bune, ne/inmatriculate, seriozitate, evaluare directa, execut transport platforma auto; ☎0729.649.699

6. **ACCIDENTATE,** avariate, defecte, dauna totala, indiferent starea, romaneasti/ straine, 1998-2016; ☎0784.336.041/ 0723.692.101

7. **AUTO** 100% plata pe loc, cumpar orice tip, marca, stare. Vrei sa-ti vinzi autoturismul? Vino la noi si obtii cel mai bun pret; ☎0799.666.116/ 0764.391.490

8. **AUTO** autoturisme, autoutilitare si SUV-uri. Orice marca cu an fabricatie intre 2000-2015 stare de functionare sau avariate. Evaluare corecta. Plata si actele pe loc. Detalii la numar, **99.999 €;** ☎0766.690.331 stoicandaniel20@yahoo.com

9. **AUTO** cumpar auto toate tipurile, in orice stare si utilitare, suv-uri inclusiv gama de lux (si de la societati). Rog seriozitate actele si plata pe loc, sunati cu incredere, **500.000 L;** ☎0763.904.904 cumparautoturizme@yahoo.com

10. **AUTO** cumpar orice stare, inmatriculate / neinmatriculate. Plata si acte pe loc, **500.000 €;** ☎0764.391.490

11. **AUTO** cumpar toate tipurile in orice stare si avariate si bune si utilitare, suv-uri inclusiv gama de lux (si de la societati). Rog seriozitate actele si plata pe loc, sunati cu incredere, **500.000 L;** ☎0763.904.904 cumparautoturizme@yahoo.com

12. **AUTO** cumparam orice auto, avariate sau neavariate, autoutilitare, rulote, orice stare, an, marca, model inscrise/ neinscrise. Cumpar si utilaje. Actele se fac pe loc. Evaluare corecta. Seriozitate, **5.000.000 €;** ☎0749.100.332/ 079966616 dincamarius1@yahoo.com

13. **AUTO** toate tipurile in orice stare si avariate si bune si utilitare, SUV-uri inclusiv gama de lux (si de la societati). Rog seriozitate actele si plata pe loc, sunati cu incredere tel.; ☎0763.904.904 cumparautoturizme@yahoo.com

14. **AUTO** vrei sa-ti vinzi rapid masina, cumpar auto toate tipurile (inclusiv gama de lux) fabricatie dupa 2003 cu acte si plata pe loc. Ofer si pretind maxima seriozitate, **7.777 €;** ☎0733.850.800/ 0733.850.800 autoturisme_romania@yahoo.com www.cumpar-masini.ro

15. **AUTO** www.cumpar-masini.ro, vrei sa-ti vinzi rapid masina, cumpar auto toate tipurile (inclusiv gama de lux) fabricatie dupa 2003 cu acte si plata pe loc. Ofer si pretind maxima seriozitate, **7.777 €;** ☎0733.850.800/ 0733.850.800 autoturisme_romania@yahoo.com www.cumpar-masini.ro

16. **AUTO,** accidentate, defecte sau bune. Autoutilitare, camionete, remorci, rulote, platforme, motociclete; ☎0762.186.976

17. **AUTO,** achizitionam la sediul din Bucuresti, sect. 2, str. M. Eminescu nr. 77A orice marca indiferent de stare tehnica, plata si actele pe loc, evaluare gratuita; ☎021.212.31.03/ 0749.322.168 autovanzari10@yahoo.com

18. **AUTO,** cumpar auto toate tipurile in orice stare si avariate si bune si utilitare, suv-uri inclusiv gama de lux (si de la societati). Rog seriozitate actele si plata pe loc, sunati cu incredere, **500.000 L;** ☎0763.904.904 cumparautoturizme@yahoo.com

19. **AUTO,** cumpar auto tel. Toate tipurile in orice stare si utilitare, suv-uri inclusiv gama de lux (si de la societati). Rog seriozitate actele si plata pe loc, sunati cu incredere, ☎0763.904.904 cumparautoturizme@yahoo.com

20. **AUTO,** cumpar auto toate tipurile in orice stare si avariate, bune si utilitare, suv-uri inclusiv gama de lux (si de la societati). Rog seriozitate actele si plata pe loc, **500.000 L;** ☎0763.904.904 cumparautoturizme@yahoo.com

21. **AUTO,** cumpar auto toate tipurile in orice stare si utilitare, suv-uri inclusiv gama de lux (si de la societati). Rog seriozitate actele si plata pe loc, sunati cu incredere ☎0763.904.904 cumparautoturizme@yahoo.com

22. **AUTO,** cumpar auto, toate tipurile in orice stare si avariate si bune si utilitare, suv-uri inclusiv gama de lux (si de la societati). Rog seriozitate actele si plata pe loc, sunati cu incredere **500.000 L;** ☎0763.904.904 cumparautoturizme@yahoo.com

23. **AUTO,** cumpar auto, toate tipurile in orice stare si utilitare, suv-uri inclusiv gama de lux (si de la societati). Rog seriozitate, actele si plata pe loc, sunati cu incredere, ☎0763.904.904 cumparautoturizme@yahoo.com

24. **AUTO,** cumpar toate tipurile in orice stare si utilitare,suv-uri inclusiv gama de lux (si de la societati). Rog seriozitate actele si plata pe loc, sunati cu incredere, ☎0763.904.904 cumparautoturizme@yahoo.com

25. **AUTO.** Cumpar orice masina pana in 1990, indiferent starea sau marca. Prefer particulari, ofer pret real; ☎0734.717.171

26. **AUTOTURISME,** cumpar orice tip autoturisme, autoutilitare si suv-uri. Orice marca, cu an fabricatie intre 2000-2016. Stare de functionare sau avariate. Plata si actele pe loc; ☎0766.690.331 stoicandaniel20@yahoo.com

27. **CUMPAR** auto cu volan pe dreapta, inclusiv autoutilitare si rulote; ☎0768.428.520/ 0762.298.209

★★★★★★★★★★★★★★★★★★★

28. **CUMPAR AUTO TOATE MARCILE DUPA 2005 INCLUSIV GAME DE LUX. TELEFON: ☎0765.621.039**

★★★★★★★★★★★★★★★★★★★

29. **CUMPAR** autoturisme orice marca, indiferent de stare; ☎0768.428.520/ 0762.298.209

30. **CUMPAR** rulote, ofer plata pe loc; ☎0768.428.520/ 0762.298.209

31. **DACIA,** cumpar auto gama Dacia, Renault, Chevrolet, Nişan, Daewoo, Fiat, BMV, Hyundai, plata si actele pe loc, rog seriozitate, **6.000 €/;** ☎0762.297.941 autoberlina948@yahoo.com

32. **DACIA, particular, cumpar Dacia Logan pentru folosinta proprie, kilometri reali, numai proprietar, avantajos, radiere. Seriozitate; ☎0723.665.757**

33. **KIT** ambreiaj BMV 320d, 136 co, kit ambreiaj (placa presiune + disc ambreiaj + rulment presiune) Sachs BMW, **515 L;** ☎0757.075.858

34. **MASINI,** suna acum si iti cumparam masina, te-ai saturat de bataia de cap cu vanzarea masinii tale pe caile obisnuite (anunt in ziare, pe internet, mers saptamanal la targ), cumparam auto toate tipurile cu acte si plata pe loc, **5.000.000 €;** ☎0764.391.490/ 0799.666.116 dincamarius1@yahoo.com

35. **OFERTA** anvelope, diverse dimensiuni: 225/45/17; 185/55/15; 215/55/16; 225/55/16; 205/55/16; 255/35/19; 185/65/15; 235/65/16; 215/65/16C; 205/65/16C, la pret de doar **50 L/ bucata;** ☎0722.259.362 office@cafycomserv.ro

36. **PIESE** auto pentru o gama impresionanta de modele si marci auto, de la masini care nu se mai fabrica pana la cele mai noi si moderne autoturisme; ☎0310.050.139

6 Modă, frumusețe

Încălţăminte damă

1. **BLUZA** marime Toate marimile, Nou, Aly. Bluza din dantela elastica, lungime 55cm, captusita pe fata si spate, maneci transparente, **100 L;** ☎0740.836.277

2. **FUSTA** marime Toate marimile, Nou, Gold doll. Fusta din eco piele cu pelicula argintie,materialul este rigid, are fermoar metalic aplicat la exterior, lungime fusta 47cm, **100 L;** ☎0740.836.277

7 Casa și grădina

Animale

1. **CIOBANESC** german vand. Adulti ciobanesc german pt. paza si protectie, cu pedigriu, carnet performanta, varsta 2 ani si 1 an, antrenati pt. paza si protectie, cu dresajul de baza facut, 500 €; ☎0761.958.965

2. **IEPURASI**, cap de leu, de 8 saptamani, vand, pret bucata 30 L; ☎0751.867.440

3. **PISICI** persani bicolori de la 3 luni la 5 luni, vand, pret negociabil, 400 L; ☎0799.723.244

4. **PUISORI** din rasa british shorthar blue, in varsta de 2 luni, deosebit de frumosi atat baietei cat si fetite. Puisorii sunt socializati isi fac nevoile la litiera si sunt foarte jucausi. Fara intermediari, vand, 998 L; ☎0734.546.784

Materiale construcţii, amenajări

1. **VAND** materiale din recuperari: caramida, grinzi, scandura; ☎0724.778.928/ 0769.584.631

Mobilă

1. **BIBLIOTECA** Dunarea 4 corpuri stare buna **500 L;** ☎0720.296.703

2. **MOBILA** Nou, stejar - mobila rl202, mobilier de calitate din lemn masiv, pentru caminul dvs., la preturi avantajoase. Comercializam mobila de calitate, din lemn masiv, pentru dormitor, bucatarie, sufragerie, birou etc., nou tip mobilier comode tv; **3.200 L;** ☎0723.102.112 grandeauron@gmail.com http://www.grandeaur.ro

3. **MOBILA.** Utilizat, masiva 1970. Vand mobilier in stare foarte buna, dormitor si sufragerie, masina de cusut Ileana, consola XBox 360 (noua), Sony PSP si Nintendo DSI si jocuri la ele. Pret avantajos. Rog seriozitate, **2.000 L;** ☎0737.422.251

4. **VAND** Nou, convenabil pat 2 persoane, nefolosit, locuiesc in Drumul Taberei. ☎0770.194.086

CASA ŞI GRĂDINA

Termice, electrice, sanitare

1. **ARAGAZ** cu 4 ochiuri + butelie mare ruseasca 250 lei si frigider nemtesc mic 250 lei, perfecta stare; ☎0720.296.703

2. **ARAGAZ** inox 4 ochiuri, congelator 4 sertare, microunde noi, carti, masa bucatarie 6 persoane, scaune, diverse. Detalii: ☎0765.479.681

3. **CENTRALA** termica pe lemne, 27 Kw, cu 4 calorifere, foarte putin folosita, vand, **2.200 L;** ☎0740.611.843

Textile, decoraţiuni interioare

1. **DECORATIUNI** interioare Verragamo pentru casa din sticla Verragamp, cadouri aniversare din sticla romaneasca, producator cu traditie din 1991, Bucuresti, livram in toata tara, **114 L;** ☎0729.885.888 office@verragamo.ro http://verragamo.ro

2. **EXECUTAM** lenjerii de pat la comanda, perdele, draperii, huse canapele, scurtari, schimbat fermoare, etc. ☎0729.428.509

3. **TAPETE** clasice, moderne, de lux, Compania Tapet & Co este reprezentantul oficial si exclusiv al renumitelor brand-uri in sfera design-ului de interior. Paleta de produse este atat de bogata, incat Tapet & Co va ofera posibilitatea de a comanda toate on-line. Numai cu ajutorul Tapet & Co veti gasi tapete clasice, tapet clasic, tapete moderne, tapet modern si tapete de lux, tapet de lux, dependenta de preferintele dvs. Comanzi online si primesti acasa oriunde in Romania. Hemisphere: Mayflower; Legacy; Father&Sons; KT Exclusive; Wallcoverings; Iasi, Sos. Nicolina nr. 10, et. 2, camera 2; **350 L;** ☎0752.300.989 vadim_gh@yahoo.com http://www.web-tapet.ro

Diverse

ANTICARIAT

CĂRŢI

1. ANTICARIAT, CUMPĂRĂM CĂRŢI VECHI SI NOI, CU PLATA PE LOC. DEPLASARE GRATUITĂ, ORICE DOMENIU, ORICE CANTITATE. ☎ 0731.407.474; 021.315.97.04

2. ANTICARIAT, CUMPĂRĂM ALBUME ISTORIE, FILOSOFIE, PSIHOLOGIE, ARTĂ, ARHITECTURĂ, CĂRŢI VECHI ROMÂNEŞTI. ☎ 0740.088.443

ÎNTÂLNIRI, MATRIMONIALE

3. **BATERII,** acumulatori, lanterne. Vindem si oferim solutii pentru: orice fel de baterii, acumulatori pentru aparatura electronica, telecomenzi alarme, radiotelefoane, aparate foto, camere video, jucarii, UPS-uri, centrale telefonice, cantare, laptop-uri, diverse aplicatii: lanterne cu baterii sau acumulatori; incarcatoare pentru acumulatori tip Ni-Cd, Ni-MH, cu plumb, Li-Ion; alimentatoare diverse, transformatoare, convertoare, invertoare, spray-uri tehnice, rulete, becuri, banda electroizolanta, nou, alta marca; **32 €;** ☎0744.341.316 internet@gpbatteries.ro

4. **CUMPAR aparat CD player in stare buna de functionare; ☎0774.498.768**

5. **DETECTOARE** metal profesionale cautari comori, tevi, cabluri, detectoare baston-paleta perchezitii corporale; ☎0744.858.767/ 0764.362.068 www.metaldetector.ro

9 Întâlniri, matrimoniale

Prietenii

1. **ABORDABIL,** caut prietenie cu femeie, solvabil, stilat, realizat financiar, doresc partenera max. 40 ani, din Buc. sau provincie prezentabila, decisa, dispusa sa dezvolte o relatie viabila fara interese obscure. Detalii si foto pe mail; ☎ bbalmoral@gmail.com

2. **AFACERIST** caut prietenie cu femeie, generos, simpatic, tanar, 30 ani cauta domnisoara/ doamna frumoasa, in Bucuresti pentru intalniri ocazionale. Posibilitate sprijin financiar. Rog mail de prezentare + poze si/sau sms. ☎0799.370.682 nic_marian2000@yahoo.com

3. **AFACERIST** strain, sta in Bucuresti, cauta doamna frumoasa, inteligenta (30 - 45 de ani) pentru o relatie stabila si serioasa (va rog sa nu raspunda profesionistele), se poate cazare, ☎0766.277.573

4. **AFACERIST** varsta 34 ani, caut prietenie cu femeie, strain, 34 ani, atractiv, 1.79 75, serios, amuzant, caut o relatie placuta si discreta cu fata max 25 ani slaba inteligenta, exclus profesioniste, ☎ alexstefan179@yahoo.it

5. **ATRAGATOR,** varsta 47 ani, inaltime 183 cm, greutate 85 kg, ochi caprui, par brunet, hobby-uri: calatorii, caut prietenie cu femeie, domn generos, foarte pretentios, rafinat, cauta o doamna 20-45 ani eleganta, rafinata, stilata pentru o relatie romantica discreta (o intalnire saptamanala de 1-2 ore) pe termen lung, ☎0767.286.164 iulian1515@yahoo.com

6. **BARBAT** elegant, rafinat, cu mult bun simt, romantic atent si foarte generos, caut o companie placuta cu avantaj reciproc. Rog seriozitate; ☎ stefancristian1979@yahoo.com

7. **BUCURESTI** Prezentabil, 43, 170, 74 intentii serioase, realizari, fara obligatii doresc partenera compatibila ☎0764.437.683

8. **BUNA** varsta 30 ani, fecioara, greutate 66 kg, ochi albastrii, par saten, hobby-uri: calatorii, caut prietenie cu femeie, caut intalnire discreta cu domnisoara, doamna, cu aspect fizic placut, eu 30 ani 66 kg saten, ochii albastri sporti dispus la calatorii, petreceri private detalii pe Whatsapp, ☎ laurterapeut@yahoo.com

9. **CANADIAN** varsta 59 ani, taur, inaltime 174 cm, greutate 75 kg, ochi verzi, par grizonat, hobby-uri: calatorii, caut prietenie cu femeie, nascut in Romania, cu birou in Bucuresti, caut prietena 38 -50 ani, ☎0733.518.665 canadanow16@gmail.com

10. **CAUT** tanara pentru prietenie. Tanar dragut 30 de ani, saten, ochi caprui, inaltime 172 cm, greutate 68 kg din Bucuresti, studii superioare cu job stabil, serios, linistit si nefumator, fara obligatii, caut tanara pentru prietenie; ☎0733.481.129

11. **CAUT** varsta 29 ani, fecioara, greutate 65 kg, ochi albastrii, par saten, hobby-uri: sport, caut prietenie cu femeie, domnisoara doamna fara inhibitii. Tanar 29 ani cu permis auto locatie retrasa periferica discret, maseur, doresc intalnire cu domnisoara doamna, discreta, fara inhibitii event cu functie rasp. pt rel. discreta lunga durata fac masaj, ☎ laurterapeut@yahoo.com

12. **CAUT** varsta 35 ani, caut prietenie cu femeie, fata pt. relatie de durata, 35 ani, din Bucuresti, serios, antialcool, caut fata din Bucuresti sau apropiere, intre 25-36 ani, fara obligatii pentru relatie de durata; ☎0735.979.346

13. **CAUT** varsta 38 ani, balanta, inaltime 176 cm, ochi caprui, par brunet, hobby-uri: calatorii, caut prietenie cu femeie, o studenta pt o relatie reciproc avantajos. Strain dragut, ten alb, cu studii superioare caut o fata draguta pt o relatie reciproc avantajos, serios sau fara obligatii. Ofer sprijinul meu pentru cheltuielile de studiu universitare, mail+foto, whatsApp, ☎0737.426.235 angel.anddemon5@yahoo.com

14. **CAUT** varsta 38 ani, capricorn, inaltime 190 cm, greutate 100 kg, ochi caprui, par brunet, hobby-uri: lectura, caut prietenie cu femeie, prietena discreta cu avantaje. Domn 38 de ani, Bucuresti, casatorit, caut o prietena discreta pentru o relatie cu avantaje, ☎ domn_38@yahoo.com

15. **CAUT** varsta 40 ani, caut prietenie cu femeie, fata simpla serioasa, tanar 40 de ani stabilit la Londra caut fata simpla serioasa pentru o relatie pe termen lung. Rog si ofer seriozitate iar aventurierele sau alt gen de fete sa se abtina; ☎ info@generalconstructiongc.co.uk

16. **CAUT** varsta 42 ani, varsator, inaltime 175 cm, greutate 80 kg, ochi caprui, par saten, hobby-uri: muzica, caut prietenie cu femeie, prietenie cu o doamna serioasa, varsta 30-35 ani supla, din Bucuresti, in vederea unei prietenii indelungate bazata pe sinceritate si iubire reciproca, detin locuinta singur in Bucuresti; ☎0762.785.837 cristimarian204@yahoo.com

17. **CAUT** varsta 43 ani, ochi caprui, par saten, hobby-uri: film, caut prietenie cu femeie, fata relatie serioasa. Barbat 43 ani, divortat, un copil, locuieste cu mama lui, caut fata serioasa, fara obligatii, modesta, curata, din Bucuresti, eu locuiesc in Titan, pentru relatie serioasa, prietenie, ☎0799.621.230

18. **CAUT** varsta 60 ani, caut prietenie cu barbat, domn serios. Doamna 60 ani, studii superioare, Bucuresti, doresc sa cunosc un domn de varsta apropiata, cu calitati, educat, ingrijit, care isi doreste viata de cuplu, de preferat fara obligatii, ☎ ionescu16m@gmail.com

19. **DOAMNA** caut prietenie cu barbat, vreau o relatie serioasa cu un domn din Bucuresti cu varsta cuprinsa intre 50-55 ani, rog seriozitate, rog cei care nu va incadrati nu deranjati inutil, nu raspund la numar privat, multumesc pentru intelegere; ☎0733.197.570

20. **DOMN** varsta 48 ani, balanta, greutate 78 kg, ochi caprui, par saten, hobby-uri: film, caut prietenie cu femeie, casatorit, 48 de ani, doresc relatie de prietenie cu o doamna matura, linistita ☎0762.045.189

21. **DORESC** ochi caprui, par brunet, caut prietenie cu femeie, relatie doamna, domnisoara posibil si casatorita, detin auto, locuinta, sunt o persoana curata, serioasa, exclus profesionistele, rog seriozitate, ☎0760.490.180 george.george1976@yahoo.com

22. **INSETAT** caut prietenie cu femeie, de dragoste, ajuns la mijlocul cursului vietii, am nevoie de o femeie modesta si placuta, pentru o legatura de prietenie trainica, pe deplin conspirata, bazata pe afectiune si respect reciproc ☎0726.903.758

23. **LICENTIAT,** varsator, inaltime 178 cm, greutate 70 kg, ochi caprui, par saten, hobby-uri: lectura, caut prietenie cu femeie, 42 ani, divortat, cu obligatii, locuinta, situatie materiala medie, doresc sa cunosc o doamna de varsta apropiata pentru o relatie de lunga durata ☎0732.656.298/ 0732.656.298

24. **NORVEGIAN** varsta 40 ani, caut prietenie cu femeie, serios si generos. Buna, domn norvegian intelectual si generos cauta doamna (25-40) pentru relatie serioasa sau intalniri discrete. Am casa in Norvegia si Constanta, ☎ ottonel2010@yahoo.no

25. **NUMAI** varsta 45 ani, berbec, inaltime 182 cm, greutate 77 kg, ochi verzi, par saten, hobby-uri: sport, caut prietenie cu femeie, discutii serioase. Doresc sa ne imprietenim. Vreau sa imi trimiteti poze pe email-ul afisat ☎0742.123.987 tudorpetre41@gmail.com

26. **RELATIE** varsta 28 ani, ochi caprui, par brunet, caut prietenie cu femeie, serioasa. Buna, sunt baiat, 28 de ani, brunet, bine facut si caut o fata foarte serioasa care stie ce vrea de la viata. Nu caut o printesa, caut o fata cu care sa-mi petrec restul vietii mele, ☎0735.978.253

27. **RELATIE** varsta 40 ani, inaltime 175 cm, greutate 80 kg, caut prietenie cu femeie, serioasa. Domn, 40 ani caut sufletul pereche. Daca ai varsta intre 30 si 36 de ani si iti doresti o relatie serioasa, te rog sa indraznesti sa mai incerci inca odata, poate reusim sa gasim amandoi ceea ce cautam, ☎0755.784.990

28. **RELATIE,** varsta 33 ani, taur, inaltime 185 cm, greutate 90 kg, caut prietenie cu femeie, om de afaceri prezentabil, 33 ani, caut domnisoara frumoasa, open-minded, comunicativa pentru intalniri, calatorii. Ofer suport material consistent. Rog poze/ descriere pe email. ☎ alexd2013alex@yahoo.com

29. **SERIOS** varsta 46 ani, sagetator, inaltime 168 cm, greutate 71 kg, ochi albastrii, par saten, hobby-uri: film, caut prietenie cu femeie, casatorit, manierat, 46 de ani, caut tanara, frumoasa, vesela, educata, foarte curata, cu locatie, pentru o relatie discreta de lunga durata, benefica de ambele parti ☎ amantul70@gmail.com

30. **SPRIJIN** caut prietenie cu femeie, financiar o fata draguta. Om de afaceri, 40 de ani, civilizat, fizic ok, ofer sprijin financiar important unei fete dragute, preferabil studenta in Bucuresti, pentru relatie discreta. Astept e-mail cu poze sau SMS de prezentare. ☎0733.525.784 aldeadan40@gmail.com

31. **TANAR** rac, ochi albastrii, par brunet, hobby-uri: calatorii, caut prietenie cu femeie, afacerist cu mult bun simt, sufletist, linistit, respectuos, familist convins si cu situatie buna doresc sa cunosc o domnisoara compatibila pentru prietenie, relatie si casatorie ☎0763.070.180 cert81@yahoo.ro

32. **TANAR** varsta 37 ani, caut prietenie cu femeie, 37 ani, necasatorit, nefumator, simpatic, din Bucuresti, acum in Londra caut o tanara simpatica pentru prietenie +4407459547770 whatsapp, ☎0760.771.818

Căsătorii

1. **BAIAT** varsta 30 ani, scorpion, inaltime 175 cm, greutate 75 kg, ochi verzi, par saten, hobby-uri: sport, dragut caut o fata draguta, sufletista, poate avea si copii, nu conteaza aspectul fizic, conteaza sufletul omului, rog seriozitate, ☎0760.847.772 scorpionul_8@yahoo.com

2. **BARBAT** simpatic, serios, fara copii doresc sa cunosc o domnisoara, doamna care doreste intemeierea unei familii si un copil; ☎0732.587.791

3. **BUCURESTI** Prezentabil, 41, 170, 75 intentii serioase, studii, locuiesc singur, fara obligatii te caut pe tine frumoasa mea, ☎0764.437.683

4. **CANADIAN** pesti, inaltime 174 cm, greutate 68 kg, ochi caprui, par brunet, hobby-uri: calatorii, de origine romana imi caut jumatatea. Canadian de origine romana, intelectual, prezentabil, simpatic, umblat si cultivat, material bine, fara vicii, caut tanara, frumoasa, virgina, slaba, cu simtul umorului, pentru prietenie/casatorie, ☎0741381808 tenis99999@gmail.com

5. **CASATORIE.** varsta 48 ani, rac, inaltime 168 cm, greutate 100 kg, ochi caprui, par saten, Doamna divortata 48 ani, 168 cm/100 kg, situatie materiala modesta, doresc cunostinta domn serios 44-54 ani, peste 175, plinut, in vederea casatoriei. Rog seriozitate, sms de prezentare, dupa ora 18,00, ☎0726.115.410

6. **CAUT** doamna 43-55 de ani. Barbat deosebit, serios, sincer, fara vicii, aspect placut, realizat dar foarte modest, studii superioare, harnic, curat, ordonat, ambitios, inteligent, sensibil , credincios caut doar pt casatorie,

7. **CAUT** varsta 28 ani, gemeni, inaltime 167 cm, greutate 62 kg, ochi verzi, par brunet, hobby-uri: calatorii, relatie serioasa. Caut fata sincera pentru o relatie serioasa de prietenie, eventual si casatorie, mai multe detalii la telefon. Rog si ofer seriozitate; ☎0720.315.516 marianmanole000@gmail.com

8. **CAUT** varsta 35 ani, inaltime 185 cm, greutate 79 kg, ochi caprui, par brunet, hobby-uri: calatorii, partenera de viitor. Barbat, 35 ani stabilit in Austria Wien, caut partenera de viitor o femeie serioasa (25 - 35 ani), rog seriozitate, detalii E-mail; ☎ maustriawien@yahoo.at

9. **CAUT** varsta 41 ani, berbec, inaltime 185 cm, greutate 88 kg, ochi caprui, par saten, hobby-uri: sport, partenera pentru relatie serioasa. Sandu 41 ani 1,85/88 kg, 1 copil, caut partenera numai pentru casatorie. ☎0775.102.053

10. **DOAMNA** varsta a doua doresc cunostinta cu un barbat hotarat sa se casatoreasca si sa-si asume responsabilitatea unei familii. Astept sa ma sunati in cazul in care credeti ca va doriti cu adevarat o familie. Va multumesc; ☎0722.456.031

11. **DOMN** varsta 53 ani, leu, inaltime 173 cm, greutate 75 kg, ochi caprui, par saten, hobby-uri: muzica, dragut, intelectual, prezentabil, doresc sa cunosc o doamna miniona, supla pentru casatorie, din Bucuresti sau provincie. Cel mai rapid mod de a primi iubirea este sa o daruiesti, ☎0745.228.153 simplu.pamantean@yahoo.com

12. **DORESC** varsta 54 ani, taur, inaltime 178 cm, greutate 85 kg, ochi caprui, par saten, hobby-uri: sport, sa cunosc o doamna domn necasatorit situatie buna, apartament, masina, sincer, sufletist, asi dori sa cunosc o doamna 45-50 ani, chiar cu copil, pentru casatorie prietenie, ☎0724.841.011 tana.nicu@yahoo.com

AFACERI, DIVERSE

13. **DRAGUT** varsta 33 ani, leu, inaltime 183 cm, greutate 70 kg, ochi verzi, par saten, hobby-uri: calatorii, tanar din Bucuresti 33 de ani, 1.83 m, verzi, 70 kg, situatie materiala buna, locuiesc singur. Doresc relatie serioasa cu o domnisoara draguta fara obligatii, rog aspect fizic placut si bun simt, ☎0732.752.917 vioaravioara34@gmail.com

14. **MA** varsta 27 ani, numesc Carlos, caut domnisoara pentru o relatie de casatorie. Am 27 de ani, doresc o relatie serioasa urasc minciuna si gelozia, doresc sa cunosc o domnisoara cu varsta intre 19 si 30 de ani dar sa nu aiba copii, ☎0757.422.540

15. **PROFESOR** varsta 39 ani, capricorn, inaltime 168 cm, ochi caprui, par saten, hobby-uri: calatorii, liceu, studii superioare, simpatic, dragut, romantic caut tanara draguta, modesta, responsabila numai din Bucuresti ptr prietenie/ casatorie. Rog sms de prezentare la tel., ☎0799.949.828 junpetre2000@yahoo.com

16. **ROBERTO** varsta 55 ani, leu, inaltime 187 cm, greutate 78 kg, ochi verzi, par brunet, hobby-uri: muzica, italian business man, 55 years old divorced, living and working in Bucarest wishes to know a young nice nonsmoker girl. For my new wife. Write telefone sms, email; ☎0737.343.439 robertovernazzac@libero..it

17. **SITUAT,** varsta 48 ani, varsator, inaltime 182 cm, greutate 82 kg, ochi verzi, par brunet, hobby-uri: muzica, domn inalt, prezentabil, caut doamna- domnisoara placuta, serioasa, ☎031.333.74.88/ 0727.651.322 mocanu.sorin46@yahoo.com

18. **TANARA** varsta 37 ani, inaltime 174 cm, caut barbat pentru casatorie, sa fie divortat nu casatorit pt ca nu caut aventura, caut sa ma casatoresc, sa aiba intre 37-43 de ani, inaltime 1.80-1.85 m. Poate avea si un copil nu ma deranjeaza, ☎0751.917.263

19. **TANARA** varsta 38 ani, de 38 ani, necasatorita, sunt din judetul Vaslui, caut un barbat serios pt. casatorie, dar sa fie dispus sa se mute la mine, rog seriozitate; ☎0737.151.828

10 Afaceri, diverse

Vânzări, cumpărări, asocieri

1. **AFACERE** Centura Sud particular spatiu 45 mp si livada 1.100 mp 30 pomi fructiferi pe rod pretabil ferma ecologica pasari. La cerere spatiul de 45mp se poate extinde de catre proprietar. Utilitati: gaz, 220v, apa. Paza. RATB in zona. Contract, factura. 1+1, **400 €;** ☎0764.803.878/ 0723.712.092

2. **AFACERE** la cheie, inchiriez salon dotat cu manichiura, coafura, cosmetica, tratamente corporale, solar, situat pe Decebal; ☎0733.079.033

3. **AFACERE** la cheie, magazin Calea Victoriei. Magazinul vinde imbracaminte de la branduri celebre. Se vinde functional cu tot ce este in magazin (stoc aproximativ 34.000 €, mobilier, laptop+ tot ce tine de functionarea magazinulu, relatii la telefon, **27.000 €;** ☎0755.287.473 hau.marius@dresslikehell.ro

4. **AFACERE PRINTING** Vand afacere functionala constand in echipamente de productie si magazin on-line cu peste 700 produse, in domeniul productiei de stickere, tablouri canvas si printing publicitar. Asiguram training, **24.500 €;** ☎0735183925

5. **AMANET,** exchange Universitate, stradal, trafic intens, vechime 6 ani, contracte pe rol. Toate dotarile. Profit din prima zi, **18.000 €;** ☎0723.822.704

6. **BALON** teren fotbal/ tenis. Balon/ cort pe ferme metalice pentru teren minifotbal 41x21 folosit, pret de nou 55.000 €. Super oferta acum doar 20.000 €, **20 €;** ☎0735.170.042 Constantin.eugen@yahoo.com

7. **BUCURESTI zona Tei Toboc ferma piscicola 16 ha, alimentare cu apa gravitational, negociabil; ☎0723.457.433/ 0751.059.974**

8. **CAMERA** cosmetica. Inchiriere camera cosmetica sup. 30 m in zona Mall Vitan complet utilata, **300 €;** ☎0764.549.227

9. **CAUT asociere cu proprietar teren in Bucuresti, pentru constructie bloc cu 4 etaje. Eu vin cu investitia pt. bloc; ☎0799.449.334**

10. **CAUT** mici magazine stradale pt colaborare. Pet1 este un magazin online de hrana pt animale. Cautam mici magazine stradale in Bucuresti/IF pt a livra comenzile noastre. Nu este vorba de revanzare: clientul cumpara de la noi si noi va platim pt livrare, **200 L;** ☎0774.078.358 office@pet1.ro

11. **CAUT** transport frigo legume si fructe de la Vidra (IF) la Chiajna (IF). 7-12 to. Contract 2 luni. Cam 70 km. Cu/ fara sofer, **200 €;** ☎0722.789.938/ 0723.253.318 apaminerala@yahoo.com www.cumparteren.com

12. **CEASURI** vechi, cronografe, Universal Geneve, Breitling, Schafhaussen, Longines, Vacheron, cumpar. Plata pe loc. ☎021.335.71.82/ 0766.616.434

13. **CEDEZ** contract inchiriere Halele Centrale Obor. Vad bun, afacere la cheie. Bucatarie utilata, camera frigorifica, gratar inox (1,80 m), vitrine linie calda, wc, bar, depozit ambalaj, depozit diverse; ☎021.642.46.11/ 0721.236.609 petre.badescu@gmail.com

14. **COMPANIE** constructii, vand societate de constructii, de marime medie, ce executa lucrari de drumuri, poduri, hidrotehnice, imbunatatiri funciare, civile, instalatii. Active totale: 3,5 mil.euro. Zero datorii, **1.500.000 €;** ☎0722.992.988 axinteradu@yahoo.com

15. **CUMPAR auto Dacia Logan autoutilitare, dube, Logan Van, Renault, Matiz, Papuc cu 2 sau 5 locuri, sau alte marci, poate necesita reparatii, cu plata si actele pe loc; ☎0725.514.688 danysrl@gmail.com**

16. **CUMPAR** la pretul maxim al zilei, Decizia de Compensare Puncte ANRP legea 165/2013, dosare ANRP ce includ Sentinta definitiva si irevocabila, exclus intermediari. Plata inaintea semarii actelor, **1 L;** ☎0728.521.883 tranzactiipiata@gmail.com

17. **CUMPARAM** terenuri. Reprezentant dezvoltator, cumparam terenuri in zone centrale si/sau in apropierea statiilor de metrou, avantaj cele cu PUZ, PUD, ideal proiect, ☎0729.769.114 kaisser_johann@yahoo.com

18. **FINANTARE** deschidere afaceri, sprijin infiintare firma, finantare start-up, capital pentru investitii diverse, dezvoltare, achizitii, preluari, etc. Fonduri nerambursabile UE, productie, comert, servicii, energie verde, cogenerare **2.500.000 €;** ☎0732.245.647 Romania@GarantaConsulting.com

19. **INCHIREZ** post coafor cu portofoliu de clienti, zona Militari, program 1/1 zi, detalii la telefon, ☎0784017170

20. **INVESTESC** in dezvoltare afaceri online, magazine, portaluri anunturi, e-commerce, etc. Rog detalii pe mail, **100.000 €/;** ☎ trading1507@yahoo.com

21. **INVESTITOR,** oportunitate de afacere pe termen lung, salina de suprafata. Caut investitor, detin subsol suprafata 100 mp cu baie de curte. Necesita amenajare. Investitie 40.000-50.000 €. Detalii la telefon ☎0734.122.367

22. **LABORATOR patiserie - cofetarie dotat complet. Predare/ inchiriere; ☎0741.116.699**

23. **LOCURI** de veci in cimitirul Bellu, Fig22, 3mp, la alee, ultracentral, neconstruit 5000 €, Fig58, constructie 2 cripte cu planseu si capac mozaic, in spatele capelei mari stanga, 6000 €, Fig 51,3.75 mp, 4000 €, **5.000 €;** ☎0724.905.009 Bogdanstefanandrei@gmail.com

24. **NUCI** altoiti soiuri frantuzesti. www.NuciAltoiti.ro vinde puieti de nuci altoiti soiurile Chandler & Franquette - anul 2. Contract, factura, pasaport fitosanitar, certificat de conformitate, consultanta, 80 lei/buc, **80 L;** ☎0735.023.717 contact@valahiagarden.ro

25. **PERSOANA** fizica vand moara faina 30 to/zi, pret negociabil; ☎0731.260.106/ 0723.228.151

26. **PRAHOVA** Ploiesti, firma productie de vanzare societate comerciale pe actiuni in funcitune, autorizata, fara obligatii restante, cu profil chimic, situata in Valea Calugareasca, teren 5850 mp, 3 cladiri, toate utilitatile; ☎0744.341.910

27. **PRELUARI** firme prin notariat si Reg. Com.; ☎0728.711.976

28. **SALON ultracentral inchiriaza posturi de lucru pentru coafura - manichiura - pedichiura si masaj. Detalii in privat; ☎0723.187.927**

29. **STRUGURI** vand struguri de vin 2016. Asigur transport la domiciliu Vrancea. ☎0742.308.915

30. **VAND 50% dintr-o afacere (bar), cifra de afaceri in ultimul an calendaristic 230.000 Euro. Barul genereaza profit, Piata Rosetti, pret 70.000 Euro. ☎0769.601.111**

31. **VAND** afacere - salon de remodelare corporala. Salon de remodelare corporala (slabire) situat in zona Pta Muncii- Maior Coravu. Salon functional- 3 camere, dotat, mobilat, site, pagina Facebook- functioneaza de 9 ani, chirie mica, **4.900 €;** ☎0725.538.297

32. **VAND** afacere cu profil prelucrarea sticlei plane impreuna cu hala productie dotata cu utilajecorespunzatoare. **1 €;** ☎0787.899.069 office@profesionalglass.ro

33. **VAND afacere cu spatiu de 30 mp, la metrou. Astept oferte; ☎0724.993.796**

34. **VAND** afacere cu vad format magazin utilat legume-fructe, vin, vrac sau vand separat rafturile si vitrinele, urgent, ieftin, zona Trapezului; ☎0722.645.730

35. **VAND** afacere la cheie in Piatra Neamt. Pub/ club/ cafenea la suprafata cu clientela si vad format, **20.000 €;** ☎0728.243.243 dek_iulian@yahoo.com

36. **VAND** afacere la cheie. Vand atelier de croitori. Afacerea in prezent este functionala si profitabila avand un vast portofoliu de clienti, ☎0740.047.938 ralu.jurca@gmail.com

37. **VAND** afacere online. Portal de prezentare si de promovare a localurilor din Romania. Site optimizat pentru cautarile in limba engleza, trafic bun. Se ofera baza de date si instruire, **500 €;** ☎0723.659.684 i.alingabriel@yahoo.com www.flashplaces.com

38. **VAND** afacere/ site online, vanzari aranjamente florale, design floral, asiguram suportul tehnic si know how-ul timp de 1 luna de la predarea afacerii, **9.000 €;** ☎0722.287.356 nicolaeluiza@yahoo.com www.firstflower.ro

39. **VAND** ferma 4 hectare Bragadiru - Buda, imprejmuita gard put, apa, 7 grajduri, curent electric, neg., **170.000 €;** ☎0726.403.013

40. **VAND** firma taxi cu 51 de autorizatii+ 51 de masini de Bucuresti, vizate pana in 2020; ☎0734.600.000/ 0733.033.333

41. **VAND** grau in zona Draganesti, jud. Prahova. Contact: Nina, Geta; ☎0770.310.558/ 0720.283.837/ 0746.536.172

42. **VAND** magazin la parter de 150 mp, pe Sos. Gaiesti, Letca Noua, etaj locuibil 150 mp + curte, neg., **56.000 €;** ☎0763.190.301

43. **VAND** Sala de Aerobic infiintata in anul 2014, brand cunoscut si promovat intens pe piata salilor de fitness si aerobic din Bucuresti. Clientela formata si fidelizata, peste 100 de membrii activi. **10.900 €;** ☎0720154618 laviniacristache25@gmail.com

44. **VAND** studio videochat, zona Vitan intr-o vila de 7 camere, 4 camere sunt aproape amenajate calculatoare I7. Afacerea era in derulare dar din motive personale nu mai pot continua. Firma are actele la zi, totul legal **5.000 €;** ☎0763.102.443 parvaelena@yahoo.com

Echipamente, utilaje, scule

1. **BOBINATOR** cu gofrare, pretaiere role hartie, prosop, compania noastra va furnizeaza utilaje pt. fabricare, procesare portionare laminare hartie si carton, role hartie, masina servetele,slittere tevi carton, banzice si taietoare pe disc pt prosop hartie diver, **16.800 L;** ☎0744.667.742 informatiiechipamente@gmail.com

2. **MASINA** de spalat marca Girbau 110 kg, supercentrifuganta, stare buna de functionare, **18.000 €;** ☎0723.051.441

3. **ROTISOR** pe gaz, 8EGD, MCM, 15 spade, 90 pui, dimensiuni 1920 mm inaltime,1098 mm latime, 660 mm adancime. Greutate 230 kg aproape nefolosit. Merge cu butan, propan, gaze naturale, **5.000 €;** ☎0721.236.609/ 021.642.46.11 petre.badescu@gmail.com

4. **UTILAJ foraj puturi - pompa denisipare, greze, prajini-adamcime 70 mp, motoare motorina-benzina; ☎0749.218.891**

5. **VAND** aparatura fizioterapie, mezoterapie fara ace, deep oscillation si diatermie de contact (TECAR), in stare tehnica si functionala foarte buna; ☎0729.920.612 santafarm_93@yahoo.com

Utilaje agricole

1. **PRESA** de ulei la rece 2Kw putere instalata. Garantie 1 an la motor/reductor. Constructie din inox. Elemente active tratate termic. Motor cu dublu sens de rotatie. Site: www.presa-ulei.com an 2016, **8.600 L;** ☎0756.751.974/ 0756.751.974 presa.ulei@gmail.com

SC DOLY CORP SRL, ANUNTA PUBLICUL INTERESAT ASUPRA DEPUNERII SOLICITARII DE EMITERE A ACORDULUI DE MEDIU PENTRU PROIECTUL HALA DEPOZITARE, PROPUS A FI AMPLAST IN SOSEAUA BUCURESTI- URZICENI NR. 63 E, AFUMATI, ILFOV. INFORMATIILE PRIVIND PROIECTUL PROPUS POT FI CONSULTATE LA SEDIUL AGENTIEI PENTRU PROTECTIA MEDIULUI ILFOV DIN BUCURESTI, STR. ALEEA LACUL MORII NR. 1, SECTOR 6 SI LA SEDIUL SC DOLY CORP SRL, SOSEAUA BUCURESTI- URZICENI NR. 63 E, AFUMATI, ILFOV. OBSERVATIILE PUBLICULUI SE PRIMESC ZILNIC LA SEDIUL AGENTIEI PENTRU PROTECTIA MEDIULUI ILFOV.

Citaţii, licitaţii, notificări

1. **C.N.I.E.P.** Larex organizeaza in data de 16.09.2016, orele 10:00, la sediul din Sos. Vitan Barzesti nr. 11B, sector 4 Bucuresti, licitatie publica deschisa in vederea inchirierii unui spatiu, in imobilul din Soseaua Vitan Barzesti nr. 11B, sector 4. In aceeasi data si la aceeasi ora se vor deschide si ofertele de pret primite. Cei interesati vor primi la sediul din Sos. Vitan Barzesti nr. 11B, sector 4, in urma unei solicitari scrise, mapa de documente cu informatii cuprizand suprafata si amplasarea spatiului de inchiriat, conditiile de participare la licitatie, regulamentul privind organizarea si desfasurarea licitatiei si contractul de inchiriere tip. Ofertele se depun pana la data de 14.09.2016, orele 11:00, la sediul C.N.I.E.P Larex din Soseaua Vitan Barzesti nr. 11B, sector 4. Informatii suplimentare se pot obtine la telefon 0213345702 sau la adresa de e-mail: ☎0722.633.347 office@larex.ro

2. **S.C.** Agromec S.A. Urziceni convoaca actionarii in A.G.E.A pentru data de 27.09.2016 ora 16.00. Ordinea de zi: 1. aprobarea unui credit in suma de 45.000 lei, necesar desfasurarii campaniei de toamna, solicitarea creditului se face prin banca BRD Urziceni cu garantia APIA Ialomita. 2. numirea comisiei de cenzori. ☎0762.289.749

3. **S.C.** ICMA S.A., titular al proiectului "Desfiintare constructii existente", anunta publicul interesat asupra luarii deciziei etapei de incadrare de catre A.R.P.M. Bucuresti in cadrul procedurilor de evaluare a impactului asupra mediului si de evaluare adecvata, pentru proiectul "Desfiintare constructii existente", propus a fi amplasat in Bucuresti, str. Industriilor, nr. 3-5, sector 3. Proiectul deciziei de incadrare si motivele care o fundamenteaza pot fi consultate la sediul A.P.M. Bucuresti, din Aleea Lacul Morii, nr. 1, sector 6, in zilele de luni pana vineri, intre orele 9.00-12.00, precum si la urmatoarea adresa de internet: www.apmb.ro. Publicul interesat poate inainta comentarii / observatii la proiectul deciziei de incadrare in termen de 5 zile de la data publicarii prezentului anunt, pana la data de 10.09.2016.

4. **SC** Feiyue Yamata Impex SRL cu ultimul domiciliu in Oras Voluntari, bd. Voluntari nr. 35 A, jud. Ilfov este chemata in aceasta instanta, camera Sala 3 civil, in ziua de 27.09.2016, Completul F5, ora 09.00, in calitate de parat, in proces cu SC Mirage Sara Invest SRL, in calitate de reclamant, expropriere. In caz de neprezentare a partilor, judecata se va face in lipsa, daca se solicita in scris acest lucru de catre una din parti. Prin intermediarea citatiei, sub semnatura de primire, personal sau prin reprezentant legal sau conventional, pentru un termen de judecata, cel citat este prezumat ca are in cunostinta si termenele de judecata ulterioare aceluia pentru care citatia i-a fost inmanata;

5. **SE** citeaza la sedul Societatii profesionale notariale Nica Diana si Ene Claudiu, din municipiul Bucuresti, Calea Victoriei nr. 142-148, scara B, et. 1, ap. 9, sector 1, la data de 20 septembrie 2016, ora 12,00, persoanele cu vocatie succesorala la succesiunea defunctului Tvers George, decedat la data de 25 iulie 2011, cu ultimul domiciliu in mun. Bucuresti, str. Octav Cocarascu nr. 44, sector 1, in vederea dezbaterii succesiunii; ☎0726.674.799

6. **SUCURSALA** Centrul de Inginerie Tehnologica Obiective Nucleare (CITON), cu sediul in oras Magurele, str. Atomistilor 409, Ilfov, scoate la vânzare mijloace fixe si obiecte de inventar cu insusiri tehnice comune mijloacelor fixe prin licitatie publica deschisa cu strigare. Licitatia va avea loc la sediul CITON in data de 26.09.2016 ora 12.00. Garantia de participare la licitatie si taxa de participare sunt prevazute in caietul de sarcini. Ambele se achita la casieria CITON pana la data licitatiei. Relatii suplimentare la: ☎021.404.60.75

Pierderi

1. **ACT** ANAF de atribuire nr. ordine fiscal, declaratie instalare, carte de intretinere, registru special pentru casele de marcat tip Datecs model Datecs MP55 LD seria 18009018 si 2 tip Datecs model Datecs MP55, seria 12220016 ale S.C. Romanel International Group SA, CUI RO 9428117, J40/12053/1993. Le declar pierdute si nule ☎021.200.05.70

2. **ACT** de concesiune nr. 410/04.06.1975 pe numele Basa Ion. Il declar nul

3. **ACT** de concesiune pe numele Popescu Clemansa si Popescu Constantin cu nr. 12/2003 pozitia A1T/7/66 in cimitirul Adormirea Maicii Domnului - Giulesti. Il declar nul

4. **ACTE.** Card BCR - Baciu Anca, card TBI - Baciu Aurel, card sanatate - Baciu Anca, carte identitate - Baciu Anca, legitimatie serviciu emisa de DGASPC si Buc. Permis de intrare STS - Policlinica. Le declar nule; ☎0769.601.977

5. **ACTE.** General Business System cu sediul in Bucuresti, str. Liveni nr. 43, sector 4, avand CUI RO3329718 si J40/15845/1992 declar pierdute urmatoarele acte: Declaratia de instalare si numar de ordine Registru special si carte de interventie pentru casa de marcat Datecs MP-55L, seria 17004605, 17004013, 17004606, 17004015, 17004019, 17003721, 17004017, 17004070, 17004016. Le declar nule;

6. **ADRESA** originala nr. 1478/07.09.2012 emisa de SC Rom-Vial SA, o declar nula; ☎0766.250.063

7. **CARNET** de student pe numele Altaleb Muhab, il declar nul; ☎0762.798.019

8. **CARNET** student Facultatea UTCB, Ghioca Marius. Il declar nul;

9. **CARNET** student pe numele Cupareanu Marin. Il declar nul; ☎0721.228.133

10. **CARNET** student pe numele Vintila Constantin Razvan, il declar nul; ☎0760.601.064

11. **CASA** de marcat Datecs MP55, seria 12258650 al SC Michael's Pub SRL, avand CUI 32972910 si J40/3650/2014. Il declar nul.

12. **CERTIFICAT** constatator si certificat de inregistrare de la sediul social al SC Doriki Techniki SRL avand numar d eordine in Registrul Comertului Bucuresti J40/9596/2009 si CUI 26053190 ,cu sediul social in Bucuresti str. Popa Rusu nr. 9, parter, ap. 1, camera nr. 6, sector 2, le declar nule;

13. **CERTIFICAT** de inregistrare J40/1029/2016, CUI 35515999, al SC ONP CONS International SRL, sediul Bucuresti, Drumul Balta Arin nr. 6-24, sector 3. Il declar nul. ☎0729.220.659

14. **CERTIFICAT** de inregistrare si certificat constatator pentru sediul social apartinand SC Constantin Grup Confectii Metalice, cu J40/5987/2016 si CUI 35996132. Le declar pierdute si nule;

15. **CERTIFICAT** EUR aferent DVE 150917/ 26.07, nr. M 0278054. Exportator: Henkel Romania SRL, destinatar: Henkel Chile LTDA. Il declar nul;

16. **CERTIFICAT** Lara Home SRL, sediu: Bucuresti, sect. 2, str. Doctor Burghelea, nr

ANUNTURI ULTIMA ORA

Anunţurile urgente se primesc Marţi şi Joi până la ora 16, Sâmbătă până la ora 14

● **MARŢI** ➔ în ediţia de Miercuri ● **JOI** ➔ în ediţia de Vineri ● **SÂMBĂTĂ** ➔ în ediţia de Luni ● La sediile redacţiei şi agenţiile de publicitate

PRESTĂRI SERVICII

Construcţii, amenajări

AMENAJARI interioare, zugraveli, faianta, gresie, parchet, rigips, tapet, sape, usi placari cu polistiren, mobila la comanda; ☎0734.466.632

AMENAJARI interioare, zugraveli, faianta, gresie, rigips, tapet, parchet, sape, usi, polistiren, tencuieli decorative, mobila la comanda; ☎0734.466.632

ECHIPA, executam zidarii, tencuieli, zugraveli, glet, faianta, gresie, polistiren de calitate; ☎0720.459.481

EXECUT gleturi, glafuri usi/ geamuri, zugraveli, sape, gresie, faianta, rigips, parchet. Particular, seriozitate; ☎0720.527.141

Reparaţii, service

ANTIVIRUS, aplicare soft, depanare (re)instalare computere- laptopuri la domiciliul dvs., inclusiv weekend; ☎0723.984.654/ 0768.790.654

Diverse

DOAMNA in varsta, simpatica, fac masaj de relaxare/ medicinal, corporal, in Bucuresti la domiciliul meu. Rog seriozitate; ☎0729.353.108

MATEMATICA, calm, rabdare, recuperare, tehnica calcul, gandire logica, ma deplasez; ☎0740.430.771

PROFESOARA universitara meditez roamna, engleza, franceza, admiteri Bac, examene, la domiciliul meu sau al elevului; ☎0721.218.663

LOCURI DE MUNCĂ

Oferte locuri de muncă

AGENT de paza cu sau fara atestat, pentru obiectiv in zona soseaua Fundeni receptie- cladire de birouri, programul de lucru Luni- Vineri ziua, salariul 1.300 ron net. Interviuri in str. Radu de la Afumati, nr. 13a, **1.300 L;** ☎0726.795.085/ 0786.410.128 angajari@carpatguard.ro

AGENT de paza cu sau fara atestat, pentru obiective rezidentiale si depozite, in zonele Baneasa, Militari, Berceni, Pantelimon, program de lucru luni-vineri ziua salariul 1.200 L net sau 12h/36h noaptea 1.100 L, **1.200 L;** ☎0726.795.085/ 0786.410.128 angajari@carpatguard.ro

AGENT de paza cu sau fara experienta, salariu net 1.100 - 1.300 L, in functie de obiectiv. Conditii optime de lucru in obiective cladiri de birouri, receptie institutie, punct control ansamblu rezidential; **1.300 L;** ☎0726.795.085/ 0786.410.128 angajari@carpatguard.ro

AGENT paza cu sau fara experienta, salariu net 1.100 - 1.300 L, in functie de obiectiv. Angajam pentru obiective zona Pipera, Militari, Berceni, Pantelimon si Fundeni. Plata salariului la timp; ☎0726.795.085/ 0786.410.128 angajari@carpatguard.ro

AGENTI paza pentru Bucuresti, urgent, salariu atractiv, tel.; ☎0725.989.708/ 0728.877.450

AGENTI securitate pentru obiective Bucuresti- BGS Divizia de Securitate, salariu atractiv care se plateste la timp, contract de munca integral, sarbatori legale platite dublu, prime lunare, bonusuri, servicii medicale gratuite, conditii placute de munca, excursii gratuite munte/ mare, asiguram calificare profesionala gratuita. Interviurile: str. Calea Vitan nr. 293, sector 3, luni-vineri: 09.00-16.00. Mijloace de transport: 124, 202, 223, 135, 123 Auchan Vitan, vis a vis de Targul Auto Vitan. Relatii la tel./ e-mail: ☎0757.094.437/ 0749.062.295/ 021.330.51.20

AGENTI securitate pentru sali de jocuri electronice (cazinouri) Bucuresti. Salariu incepand de la 1.460 L net, care se plateste la timp, contract de munca integral, sarbatori legale platite dublu, prime, bonusuri, servicii medicale gratuite, conditii placute de munca, excursii gratuite munte/mare, asiguram calificare profesionala gratuita. Interviurile: Str. Calea Vitan, nr. 293, sector 3, luni - vineri 9,00-16,00. Mijloace de transport: 124, 202, 223, 135, 123 Auchan Vitan, vis a vis de Targul Auto Vitan. Relatii la tel.; ☎0749.062.295

AGENTI. Societate de paza angajeaza urgent agenti de securitate pentru obiective retail, cu atestat profesional si domiciliul in Bucuresti. Oferim un venit net lunar realizat pornind de la 1.700 lei net; ☎0728.133.736 recrutare.g4s@ro.g4s.com

ANGLIA, Londra, Liverpool, Leeds angajeaza doamne- domnisoare (escorte) 18+ cu/fara experienta pentru serviciul de escorta se lucreaza in cluburi, case private, locatii centrale, comision 60% escorta- 40% casa sau 50-50% depinde de locatie. Castiguri substantiale 7.000- 9.000 lire, cazare gratuita, site-uri renumite gratuite, clientela formata. Primul tel. este de Romania, raspunde Bianca, 10.000 €; ☎0774.512.731/ 00447405115592

AUSTRIA, Casa Privata Laufhaus 182, angajeaza fete dragute cu aspect fizic placut, posibilitati de castig intre 3.000 si 10.000 ?/luna. Oferim siguranta, rugam seriozitate. Ne puteti da chiar si beep sau mesaj si va contactam noi, www.lh182.at **10.000 €;** ☎004366488728800 office@lh182.at

BARMAN, Vrei sa traiesti perioada de glorie a celei mai renumite locatii din Bucuresti. Restaurantul Hanu` Berarilor Casa Soare s-a redeschis sub nou concept. Cautam personal pentru urmatoarele posturi: bucatar, ospatar, picol, barman, hostess, bucatar, ajutor de bucatar, menajera. Iti oferim: oportunitatea de a lucra intr-o companie lider de piata si intr-un mediu de lucru placut, pachet beneficii motivant, program flexibil. Daca vrei sa faci parte din echipa noastra, trimite CV-ul tau la adresa de mail sau informatii la tel./ www.hanuberarilor.ro; ☎0731.042.318 daniel.cismaru@citygrill.ro

BARMAN. Restaurantul Caru cu bere recruteaza personal pentru urmatoarele posturi: bucatar, ajutor de bucatar, ospatar, barman, picol, hostess, menajera. Beneficii: Oportunitatea de a lucra in cel mai faimos restaurant din Bucuresti. Pachet de beneficii motivant. Posibilitatea de promovare in functie de performanta. Iti doresti sa faci parte din echipa noastra? Trimie CV-ul tau la adresa de mail. Site: www.carucubere.ro ☎0727.619.394 training@carucubere.ro

BUCATAR si ajutor bucatar pentru Clubul IDM, contract de munca, salarii mereu la timp, bonus de performanta, www.idm.ro; ☎021.316.09.62 hr@idm.ro

BUCATAR Vrei sa traiesti perioada de glorie a celei mai renumite locatii din Bucuresti. Restaurantul Hanu` Berarilor Casa Soare s-a redeschis sub nou concept. Cautam personal pentru urmatoarele posturi: bucatar, ospatar, picol, barman, hostess, bucatar, ajutor de bucatar, menajera. Iti oferim: oportunitatea de a lucra intr-o companie lider de piata si intr-un mediu de lucru placut, pachet beneficii motivant, program flexibil. Daca vrei sa faci parte din echipa noastra, trimite CV-ul tau la adresa de mail sau informatii la tel./www.hanuberarilor.ro; ☎0731.042.318 daniel.cismaru@citygrill.ro

BUCATARI, ajutor bucatari, carte de munca. Tel.; ☎0722.295.520/ 0720.515.774

CAMERISTA cu experienta pentru hotel 4 stele, salariu maxim 1.800 L; ☎0722.878.512/ 0722.256.777

CASIERA pentru casa cu coduri numerice si fata pentru servit la linie in autoservire. Pentru ambele posturi experienta obligatorie. Program lucru Luni-Vineri 12-21. Carte de munca + salariu in mana 1.800 L; ☎0721.951.323

DISTRIBUITORI / postasi. Post Master member of Austrian Post Group angajeaza distribuitori / postasi pentru distributie corespondenta in Bucuresti. Experienta nu este obligatorie. Cerinte: punctualitate si seriozitate, spirit de echipa. Oferta: salariu fix + bonusuri de performanta, bonuri de masa, servicii medicale private, program de lucru flexibil. Programari interviuri: sector 1: 0759.030.625; sector 2: 0759.030.765; sector 3: 0759.030.757; sector 4: 0759.030.712; sector 5: 0759.030.696; sector 6: 0759.030.768. Te asteptam in echipa PostMaster.

DOAMNE pentru videoconversatii. Fara limita de varsta, aspectul fizic nu conteaza. Oferim bonus la angajare, salariu atractiv, program flexibil; ☎0736.752.963

DOAMNE si domnisoare cu varsta minima 18 ani, atitudine pozitiva si incredere in sine, persoane serioase si responsabile pentru Dream Studio. Oferim: salariu garantat intre 5.000 si 10.000 Lei, forme legale de angajare, siguranta datelor personale si a identitatii, sprijin financiar pentru casa, masina si nevoi personale, abonamente medicale in cadrul unei companii private. Aplica acum; www.dream-studio.ro; ☎0736.752.963/ 0757.367.200 office.dream@yahoo.com

DOMNISOARE, /doamne, Rich Girls Studio Videochat iti ofera un job cu venituri de peste 5.000 L pe luna. Cazare gratuita pentru modelele Rich. Solar, coafor, make-up, manichiura, extensii gene, gratuit. Abonamente medicale la cea mai buna clinica privata din Romania. Suna acum sau intra pe site; www.richgirls-studio.ro ☎0722.101.020

DOMNISOARE, doamne, doar conversatii pe calculator, nimic mai mult. Fara limita, dar varsta minima de 18 ani, fara nuditate, bonus la angajare **500 $;** ☎0757.367.200

ELVETIA, Galaxy Bar-Club, club de lux cu clientela exclusivista, angajeaza pentru luna septembrie, tinere in varsta de minim 18 ani. Oferim cel mai bun comision din castiguri, permis de munca, cazare gratuita. Detalii despre transport, cazare si venituri la telefon/whatsapp, www.galaxyrueti.ch; ☎0728.667.845/ 0041794593500 job.elvetia@yahoo.com

ELVETIA. Club exclusivist din Elvetia angajeaza tinere simpatice, agreabile si zambitoare. Te asteptam in echipa noastra si vei vedea cat de simplu este sa castigi bani si sa te distrezi in acelasi timp. Conditii legale, castiguri mari. Viber/WhattsApp: ☎0041762786037

FEMEIE de serviciu pentru Clubul IDM, contract de munca, salarii mereu la timp. Programari interviu la tel.: ☎021.316.09.62

FIERARI, dulgheri si zidari din provincie. Ofer cazare si plata la 2 saptamani; ☎0764.613.374

FRIZERITA cu experienta si cunostinte tuns femei, permanent, vopsit, coafat, manichiurista- pedichiurista, Drumul Taberei, statia Nicolae Gaina; ☎0735.243.260

GERMANIA, Promedica 24.ro. Castiga bani suplimentari in sezonul de vara. Lucreaza in Germania ca ingrijitor/ ingrijitoare de persoane varstnice. Perioade flexibile (1, 2, 5 luni), castiguri atractive, organizarea completa a calatoriei. Suna acum pentru detalii la telefon. Aplica pe site: www.promedica24.ro ☎031.630.15.55

LACATUS CU EXPERIENTA, LUNAR 2.800 L; ☎0735.887.401

LUCRATOR depozit. S.C. Egea Orbico SRL, angajeaza lucrator depozit, perioada nedeterminata, zona Pipera, oferim salariu atractiv, tichete de masa, decontare transport. CV-urile se primesc pe adresa de mail, persoana de contact Alina Lazar; ☎0756.195.384 alina.lazar@egeaorbicobeauty.ro

MESTER la hotel 4 stele, serios, disciplinat, salariu mare dupa competenta si zile lucrate; ☎0722.256.777

MONTATOR MOBILIER, PERMIS CATEGORIA B. LUNAR 3.000 L; ☎0735.887.401

MONTATORI. S.C. Doors Ambient angajeaza montatori pentru usi de interior si exterior. Oferim salariu atractiv in functie de performante; ☎0724.564.274/ 0722.268.982

MUNCITOR ATELIER TAMPLARIE, CUNOSTINTE TEHNICE MINIME. LUNAR 2.000 L; ☎0735.887.401

MUNCITOR DEPOZIT MATERIALE CONSTRUCTII, LUNAR 2.000 L; ☎0735.887.401

MUNCITORI /muncitoare schimb 1 si 2 pentru Deutek. Oferta: 1.200 Lei net, tichete masa, sporuri, transport, alte beneficii. Informatii: str. Catanoaia 33, sect. 3, Bucuresti (zona metrou Republica/ Cora Pantelimon/ Sos. Industriilor); ☎021.256.03.85/ 021.256.03.75/ 0751.561.207

MUNCITORI calificati in constructii, placari polistiren, finisaje interioare, salariu atractiv 100/120 - zi, plata la zi sau la 2 saptamani; ☎0724.125.280

MUNCITORI necalificati in constructii, salariu atractiv 75/90 - zi, posibilitate de plata la zi, rog seriozitate; ☎0740.369.351

OPERATORI CHIMISTI, INDUSTRIE ALIMENTARA, INGINERI CHIMISTI CU EXPERIENTA, INDUSTRIA ALIMENTARA, ANGAJAM; ☎0740.167.649

OSPATAR. Restaurantul Caru cu bere recruteaza personal pentru urmatoarele posturi: bucatar, ajutor de bucatar, ospatar, barman, picol, hostess, menajera. Beneficii: Oportunitatea de a lucra in cel mai faimos restaurant din Bucuresti. Pachet de beneficii motivant. Posibilitatea de promovare in functie de performanta. Iti doresti sa faci parte din echipa noastra? Trimie CV-ul tau la adresa de mail. Site: www.carucubere.ro ☎0727.619.394 training@carucubere.ro

OSPATARI ajutor bucatari, femei la vase, Baicului; ☎0720.579.689

PENSIONARA. Ofer cazare unei pensionare, fara locuinta, pentru insotire varstnica (interna); ☎0724.874.366

PERSONAL calificat pentru postul de tehnician mentenanta la cladiri, angajeaza SC First Facility Imobilier SRL. Detalii: ☎0729.887.556

PERSONAL calificat pentru postul de tehnician mentenanta la cladiri, angajeaza SC MT&Property Management SRL. Detalii: ☎0729.887.556

PERSONAL curatenie pentru sedii de birouri si spatii comerciale. Program full-time 8 ore- salariu 1.100 Lei. Program part-time 4 ore- salariul 700 Lei. Se solicita seriozitate si dorinta de munca. Salariu fix, decontare transport, loc de munca stabil, ore suplimentare platite, mediu de lucru modern; ☎0723.329.680

PERSONAL procesare numerar, pentru Centrul de Procesare Bucuresti. Beneficii: salariu motivant, tichete de masa, plata orelor suplimentare, sporuri de noapte, de weekend si in loialitate, bonusuri de performanta, plata salariului la timp, siguranta locului de munca etc. Pentru angajare te rugam sa ne contactezi la tel./e-mail. Esti gata sa faci parte din echipa G4S? Securiting your world; ☎0728.130.612 recrutare.g4s@ro.g4s.com

RIGIPSARI. Creativ Art angajeaza rigipsari cu experienta, ofer cazare celor din provincie, 2.500 - 3.000 Lei si ajutor rigipsar 1.600 - 2.000 lei; ☎0733.981.422

SOFERI profesionisti TIR pentru Germania. Cerinte: permis conducere cat. C+E - obligatoriu, atestat profesional pentru transport marfa (ADR) - obligatoriu, card digital tahograf - obligatoriu, experienta ca sofer de TIR (min. 3 luni international). Conditii de lucru: program de lucru legal, cu respectarea timpilor de odihna si conducere, curse numai pe teritoriul Germaniei (pe prelata), camioane noi - Renault T, dispecerat in romana, contract pe Germania, asigurare sociala si medicala (familiala) in Germania, sistem de lucru flexibil. Aplicati prin e-mail cu CV si copii dupa permise; www.ullrich-gruppe.de ☎004956059488753/ 0049560594887 05 bewerbung@ullrich-gruppe.de

SOFERI SC Practicom SRL cauta personal pentru urmatoarele posturi: Sofer profesionist comunitate - toate judetele. Sofer profesionist 20 tone - Ungaria. Sofer profesionist 20 tone curse regulate Romania: PL- Brasov. Sofer distributie si incarcator/ descarcator - Bucuresti. Iti oferim: salariu, diurna, abonament retea clinica privata, loc de munca stabil, mediu de lucru placut si profesionist. Detalii la tel./ e-mail: ☎021.444.04.52 hr@practicom.ro

TAMPLAR PAL MELAMINAT, EXPERIENTA OBLIGATORIE, 3.500 - 4.000 RON LUNAR; ☎0735.887.401

VANZATOARE / promoteri pentru Cofetariile Tip Top, punctele de lucru din Bucuresti. Muncitori necalificati, lacatus mecaic, instalator, electrician pentru fabrica de productie alimentara, sector 6; ☎0722.554.851/ 021.301.15.67

Cereri locuri de muncă

BONA cu experienta, fost cadru didactic limbi straine, caut job in regim intern. Salariu neg.; ☎0757.530.095

DOAMNA serioasa, 63 ani, sanatoasa, nefumatoare, linistita, cu experienta, cu permis conducere, doresc supraveghere copil de la 3 ani - 7 ani, sector 2; ☎0761.590.715

IMOBILIARE VÂNZĂRI

Imobiliare vânzări

1 DECEMBRIE, Titan, Macaralei, semidec., et. 1/8, 82 mp, 1984, 4 cam., 10 min. metrou, 2 gr. sanitare, balcon inchis, gresie, faianta, parchet, termopan, usa metalica, reabilitat termic 2016, accept credit, direct proprietar, **69.000 €;** ☎0765.857.585

1 MAI, semidec., 45 mp, 1965, ap. 2 camere, in vila, hol, baie, bucatarie, liber, centrala, toate actele, **21.000 €;** ☎0731.136.698

ALEXANDRIEI SOSEAUA Rostar, 2013, 5 cam., 150 mp, singur pe nivel, loc parcare, rata dezvoltator, urgent, **55.000 €;** ☎0762.000.067/ 0742.957.545

APARATORII PATRIEI - metrou, dec., et. parter/8, 35 mp, 1982, gars., cf. 1, parter inalt, bloc mixt, 5 min. metrou, libera, f, g, p, t, um, toate actele, **33.000 €;** ☎0761.440.909/ 0737.358.750

ATARNATI, Luica, Calarasi, 50 km Bucuresti, 9 cam., casa, teren 2.630 mp, curent, hidrofor, pomi, anexe, gaze la poarta, urgent, **23.500 €;** ☎0762.000.067/ 0720.209.250

AVIATIEI - acces metrou, ap. 2 cam., dec., 51 mp, 1984, reabilitat termic, centrala termica, parchet, termopane, gresie, faianta. Pret negociabil, **78.000 €;** ☎0722.732.975 axadomenii@yahoo.com

AVIATIEI -acces metrou, dec., et. 3/4, 68 mp, 1984, 3 camere, centrala termica, instalatii sanitare schimbate, termopane, loc parcare ADP, pret negociabil, ☎0722.732.975 axadomenii@yahoo.com

BASARABIA, Diham-Chisinau, dec., et. 6/8, 55 mp, 1984, vand 2 camere, balcon inchis, etajul 6, amenajat (termopan, parchet, faianta, gresie, um), actele efectuate, **55.900 €;** ☎0728.868.748 office@dinamicimobiliare.ro

BERCENI - Resita, semidec., et. 1/4, 17 mp, gars., cf. 3, gaze, f, g, p, t, um, bucatarie mobilata, curata, toate actele, **15.500 €;** ☎0761.440.909/ 0737.358.750

BERCENI - Uioara, semidec., et. 2/4, 38 mp, ap. 2 cam., cf. 2, curat, f, g, p, t, um, acte la zi, pret fix, **30.500 €;** ☎0761.440.909/ 0737.358.750

BERCENI -Alex Obregia, semidec., 31 mp, gars., cf. 1, cu imb., libera, semimobilata, acte la zi, **28.500 €;** ☎0761.440.909/ 0737.358.750

BERCENI Giurgiului, semidec., et. 2/4, 52 mp, ap. 2 cam., cf. 1, liber, fara imb., **35.000 €;** ☎0731.136.698

BERCENI Spinis, semidec., 40 mp, ap. 2 cam., cf. 2, mici imb., liber, **27.500 €;** ☎0731.136.698

BERCENI, Alunisului, dec., et. 4/8, 50 mp, 2 cam., cf. 1, zona cu verdeata, linistita, super imb. si mobilat, acte la zi, **45.000 €;** ☎0762.146.702/ 0737.216.782

BERCENI, Drumul Gazarului, semidec., et. 4/4, 1980, 2 cam., cf. 2, st. 39,40 mp, liber, necesita amenajari, acte la zi, **27.500 €;** ☎0762.146.702/ 0737.216.782

BERCENI, Drumul Gazarului, dec., et. parter/4, 39 mp, 2 cam., cf. 2, ultramodern, mobilat cu tot nou pe comanda, g, f, pm, t, um, utilat, cu totul nou, lux, pret disc., la fata locului, toate actele la zi; ☎0769.350.184/ 0742.350.553/ 0735.343.011

BERCENI, Giurgiului, semidec., et. 2/4, 52 mp, 1974, ap. 2 camere conf.1, fara imbunatatiri, liber, **35.000 €;** ☎0731.136.698/ 0768.322.642

BERCENI, Sudului, Obregia, dec., et. 9/10, 50 mp, 1976, 2 cam., cf. 1, gresie, faianta, parchet, termopan, ac, balcon logie, in curs de reabilitare, anvelopat interior, calorifere noi cupru, geam baie, 10 min. metrou, direct proprietar, **42.500 €;** ☎0763.012.120

BRANCOVEANU -metrou Eroii Revolutiei, dec., et. 2/8, 78 mp, 1989, 3 camere, fara imbunatatiri, geam baie, pret negociabil, ☎0722.732.975 axadomenii@yahoo.com

BRANCOVEANU, semidec., et. 8/10, 38 mp, 2 cam., cf. 2, cu balcon, fara imb., liber, urgent, **32.999 €;** ☎0762.000.068/ 0742.957.545

BRANCOVEANU, dec., et. 7/10, 46 mp, 1978, ap. 2 cam., cf. 2, stradal, fara imb., **33.000 €;** ☎0731.136.698

BRANCOVEANU, Mega Image, dec., et. 3/4, 50 mp, 1979, 2 cam., cf. 1, fara imb., liber, urgent, **51.500 €;** ☎0762.000.067/ 0720.209.250

BRANCOVEANU, Oltenitei, dec., 36 mp, 1978, garsoniera conf.1, g, f, p, t, um, **27.000 €;** ☎0731.136.698/ 0727.555.519

BRANCOVEANU, Secuilor, semidec., 26 mp, 1980, gars., cf. 2, sporit, acte la zi, zona foarte buna, 3 min. metrou, cu toate imb., bl. mixt, neg., **26.000 €;** ☎0762.146.702/ 0737.216.782

BULEVARDUL 1 MAI, str. Maior Campeanu, semidec., 45 mp, 1970, ap. 2 camere conf.1, et.1, fara imbunatatiri, centrala, curat, liber, cadastru + intabulare, **22.000 €;** ☎0731.136.698/ 0727.555.519

CAMPIA LIBERTATII, 42 mp, 1989, gars., parter, cf. 1, sporit, renovata, semimobilata, proprietar, cadastru, intabulare, zona parcuri, **48.800 €;** ☎0762.328.166

CAROL -Mosilor, central, dec., et. 5/7, 20 mp, gars. cf. 2, mobilata, particular, usor disc., **16.750 €;** ☎0764.363.116/ 0763.502.213

CERNICA Sat Posta, 10 km de Bucuresti, 500 mp, d. 33 m, teren, d. la doua laturi, apa, canal, lumina, pozitie centrala, zona asfaltata, **28.000 €;** ☎0736.897.571

CHIAJNA -Rosu, Militari, S.U. 230 mp, curte 100 mp, 5 cam., 2005, la cheie, vila p+1+m, teren 270 mp, deschidere 13 m, amprenta sol 127 mp, singur curte, renovata complet, centrala termica, garaj, negociabil, **139.500 €;** ☎0722.732.975 axadomenii@yahoo.com

COLENTINA Rau, dec., et. 1/4, 76 mp, 1985, 3 cam., cf. 1, balcon, 2 grupuri sanitare, termopan, um, ac, parcul Ghica, bloc civilizat, scoli, gradinite, cadastru, disc., **68.000 €;** ☎0761.749.316/ 0722.824.757

COLENTINA Teiul Doamnei, et. parter/10, ap. 2 cam., cf. 2, cu imb. noi, liber, **35.000 €;** ☎0736.897.571

COLENTINA, stradal, et. 8/10, 52 mp, 2 cam., cf. 1, balcon inchis in termopane, bloc foarte civilizat, facilitati, scoli, gradinite, parc, transport in comun, cadastru, urgent, disc., **40.000 €;** ☎0761.749.316/ 0722.824.757

COLENTINA D-na Ghica, et. 3/10, 25 mp, 1976, gars. cf.2, bloc mixt, reabilitat, imbunatatiri, mobilata si utilata, libera, cadastru. Fix **24.000 €;** ☎0769.022.569

COLENTINA Doamna Ghica, Parc, dec., et. 3/10, 75 mp, 1977, 3 camere, confort 1 sporit, baie cu geam, 3 balcoane mari, bloc anvelopat, gresie, faianta, t, usa metalica, scara f. curata, discutabil, **63.500 €;** ☎0721.092.835 ionut.tudorsimobiliare@gmail.com www.tudorsimobiliare.ro

COLENTINA Rau, Maior Bacila, dec., et. 2/3, 60 mp, 2009, ap. 2 cam., langa sos. Colentina, bloc izolat termic, centrala de bloc, imb. noi, g, f, p, t, um cadastru, intabulare, acc. credit, **59.000 €;** ☎0722.614.867/ 0723.947.833

COLENTINA Teiul Doamnei, semidec., et. parter/10, 38 mp, 1976, 2 cam., cf.2, liber, termopan, um, g, f, p, cadastru. Fix **35.000 €;** ☎0768.022.569

COLENTINA Teiul Doamnei, Facultatea de Constructii, et. parter/10, ap. 2 camere, cf. 2, liber, cu imbunatatiri, **35.000 €;** ☎0736.897.571

COMUNA BUJORENI Teleorman, 30 km Bucuresti, 3 cam., casa, hol, baie, bucatarie, ST 800 mp, f, g, p, t, um, izolatie caramida, libera, disc., **19.000 €;** ☎0731.136.698

CORNETU, Buda, 1000 mp, d. 15 m, curent, apa, canal, intre vile, gard, merita vazut, pret pe mp: **28 €;** ☎0762.000.067/ 0742.957.545

DRISTOR dec., et. 2/10, 37 mp, 1974, Metroul DRISTOR 2, vand garsoniera, bloc mixt, dec.a, balcon inchis, etajul 2, libera, bloc reabilitat termic, metroul la scara **45.000 €;** ☎0728.868.749 office@dinamicimobiliare.ro

DRISTOR Camil Ressu-Matei Ambrozie, semidec., et. 10/11, 52 mp, 1975, vand 2 camere, confort 1, balcon 7m inchis, liber, termopan, um, geam la baie, acces metrou 3 minute, langa parc **48.000 €;** ☎0723.265.261 office@dinamicimobiliare.ro

DRISTOR Kaufland-Mihai Bravu, dec., et. 6/8, 70 mp, 1983, vand 3 camere, dec.e, 2 bai, balcon inchis, termopan, faianta, gresie, loc parcare, acces metrou 5 minute **69.000 €;** ☎0723.265.261 office@dinamicimobiliare.ro

DRISTOR, Camil Ressu-Lukoil, 250 mp, d. 9 m, intravilan, vand teren intravilan, 250 mp, toate utilitatile, acces metrou Nicolae Grigorescu in 2 minute, acte efectuate, **48.000 €;** ☎0744.636.660 office@dinamicimobiliare.ro

DRISTOR, Camil Ressu-metrou, dec., 37 mp, 1976, vand garsoniera, bloc mixt, libera, amenajata (a/c, termopan, f, g, parchet, usi noi, acte, metroul la scara, **42.000 €;** ☎0744.636.660 office@dinamicimobiliare.ro

DRISTOR, Mc Donalds, dec., et. 8/10, 60 mp, 1982, vand 2 camere, amenajate complet, mobilat+utilat, acces metrou 1-2 minute, **63.000 €;** ☎0723.265.261 office@dinamicimobiliare.ro

DRISTOR, Mc Donald`s, semidec., et. 6/10, 70 mp, 1983, stradal, vand 3 camere, libere, 2 bai, balcon inchis, termopan, faianta, gresie, usa metalica, acces metrou 3 minute, **79.900 €;** ☎0723.265.261 office@dinamicimobiliare.ro

DRUMUL TABEREI, dec., 56 mp, 1983, ap. 2 cam., cf. 1, f, g, p, t, um, toate actele, **48.000 €;** ☎0731.136.698

EMIL RACOVITA, dec., et. 6/10, 38 mp, 2 cam., cf. 2, imb., g, f, p, t, um, 5 min. metrou, **31.500 €;** ☎0762.146.702/ 0737.216.782

EROII REVOLUTIEI Ion Usurelu, et. 1/4, 32 mp, 1978, ap. 2 cam., cf. 3, f, g, p, t, um, centrala, **23.500 €;** ☎0731.136.698

FERDINAND, Gara de Est- Parcul Ozon, semidec., et. 3/10, 64 mp, 1972, vand apartament 3 camere, confort 1, balcon inchis, geam baie, aer conditionat, termopan, acte efectuate, fara risc seismic, **45.500 €;** ☎0728.868.749 office@dinamicimobiliare.ro

FERDINAND, Ritmului, dec., et. 10/10, 33 mp, 1980, vand garsoniera, bloc mixt, dec.a, balcon inchis, amenajata (termopan, f, g, um), acces la metrou Iancului in 5 minute, **30.900 €;** ☎0728.868.748 office@dinamicimobiliare.ro

FLOREASCA - acces parc, semidec., et. 2/3, 55 mp, 1956, 2 cam., parchet masiv, geam baie, balcon si boxa cu suprafete generoase, fara imbunatatiri, pret negociabil; ☎0722.732.975 axadomenii@yahoo.com

GARA OBOR, Aleea Cislau, 40 mp, vand garsoniera cu uzufruct viager la jumătate de pret - fara intretinere; ☎0722.161.760

GHIMPATI -Vlasin, 5 cam., 2013, casa noua, baie, bucatarie amenajata modern, 900 mp teren cu pomi fructiferi, disc., **25.000 €;** ☎0736.897.571

GIULESTI Mega Image, semidec., et. parter/8, 65 mp, 3 cam., cf. 1, um, t, f, g, p, balcon, cu beci, banii cash **53.000 €;** ☎0733.483.447

IANCULUI -stradal, 5 min. metrou P-ta Iancului, dec., et. 5/11, 94 mp, 1979, 4 camere, bloc reabilitat termic, apartament spatios, 2 bai, 2 balcoane, pret negociabil, **88.000 €;** ☎0722.732.975 axadomenii@yahoo.com

INACULUI, Mega Mall, et. 1/10, 1978, 4 cam., g, f, p, t, Ac., 2 gr. sanitare, 2 balcoane, vedere mixta, scara curata, merita vazut, ☎0762.000.067/ 0722.728.630

ION MIHALACHE, semidec., et. 1/8, 65 mp, 1965, 3 cam., cf. 1, um, t, f, g, p, reabilitat, disc., **65.000 €;** ☎0733.483.447

LIBERTY MALL, Electromagnetica, dec., et. 1/4, 61 mp, 1989, 2 cam., cf. 1, g, f, p, t, aer conditionat, curat, bloc civilizat, liber, urgent, **56.000 €;** ☎0762.000.067/ 0742.957.545

MARRIOTT -13 Septembrie, dec., 70 mp, 1987, 3 camere, etaj intermediar, geam baie, loc parcare, parchet, termopane, mijloace de transport in comun, negociabil, **89.500 €;** ☎0722.732.975 axadomenii@yahoo.com

MIHAI BRAVU -Dristor-Kauffland, acces metrou, dec., 57 mp, 1989, 2 cam., termopane, 2 balcoane, fara imbunatatiri, pret negociabil; ☎0722.732.975 axadomenii@yahoo.com

MILITARI Apusului, vis-a-vis de Casa Roz, dec., et. 2/4, 80 mp, 4 camere, confort 1, recent renovat, imbunatatiri, **74.900 €;** ☎0723.523.763

MILITARI Rosu, S.U. 280 mp, curte 520 mp, 6 cam., 2008, la cheie, vila P+1+M, utilata+ mobilata lux, 2 garaje, foisor, sistem alarma, camere video, **290.000 €;** ☎0723.523.763

MILITARI, Lujerului langa metrou, Cora, dec., et. parter/8, 58 mp, 1982, 2 camere, balcon inchis, zona verde, parter, zona verde, spatios liber, intabulare, accepta credit, **49.000 €;** ☎0722.502.988

MILITARI. Inceput de viata noua. Apartamente de vanzare 2 camere, preturi de 31.500 Euro + TVA 5% inclus, www.militari-residence.ro; ☎0722.166.933/ 0723.013.946

NERVA TRAIAN, Papazoglu, dec., et. 1/8, 62 mp, 1990, vand 2 camere, dec.e, etajul 1, libere, balcon inchis, toate actele efectuate, acces metrou Timpuri Noi 3 minute, **74.000 €;** ☎0723.265.261 office@dinamicimobiliare.ro

NICOLAE GRIGORESCU, Theodor Pallady, dec., et. 3/8, 61 mp, 1976, vand 3 camere, balcon, liber, fara amenajari, acces la metrou in 4 minute, actele efectuate, **55.900 €;** ☎0723.265.261 office@dinamicimobiliare.ro

PANDURI -Raditei S.U. 200 mp, 6 cam., 2008, casa P+1, locuita, living 40 mp, terasa 25 mp, aproape Unirii, aproape Marriott, toate utilitatile, merita vazuta, super pret, neg., **155.000 €;** ☎0723.886.133

continuare în pag. 48 >>>

Abonamente la ziarul "Anunţul Telefonic" se pot face la unul din sediile redacţiei: Carol I nr. 35; Bd. Magheru nr. 32-36; Şos. Colentina nr. 2D
TARIFE: 1 luna - 10,00 lei; 2 luni - 19,00 lei; 3 luni - 27,00 lei

TALON ANUNŢURI GRATUITE

● **IMPORTANT**: Persoanele care vor anexa talonului completat alte **4** taloane necompletate vor beneficia de un anunţ gratuit în limita a 15 cuvinte
● **ATENŢIE:** se publică numai anunţurile care specifică preţul de vânzare! Pe taloane NU se primesc anunţuri pentru secţiunea Matrimoniale. Taloanele se depun la sediile redacţiei din: Bd. Magheru nr. 34 - 38, sect.1 / Bd. Carol I nr. 35, sect. 2 / Şos. Colentina nr. 2D, sect. 2 - Bucureşti sau se trimit prin poştă la O.P. 37, C.P. 202.

RUBRICA: **TEXT:**

PREŢ: **TEL:**

NUME / PRENUME.....

ADRESA ..... **B.I. SERIA** ..... **NR** .....

ANUNŢUL TELEFONIC - NR. I.S.S.N.: 1220 - 9686
Reproducerea integrală sau parţială a textelor sau reclamelor se poate face numai cu acordul scris al "S.C. ANUNŢUL TELEFONIC" ®

Publicaţie certificată **ISO 9001:2000** de: CERT IND

Porta Portese Pentru afacerile Dvs. imobiliare în ITALIA

COLEGIUL DE REDACŢIE

Director: Radu Popescu
Director Executiv: Radu Brădeanu
Redactori şef: Mihaela Stambeca, Cătălin Taloi, Sorin Petcu
Secretari de redacţie: Iulia Andrei, Raluca Rumega
Art Director: Arh. Alexandra Popescu
Contabilitate: Ion Lolescu, Claudia Iordăchescu, Adriana Taloi, Nova Cont 2002 s.r.l.; Cont Expert 4972 MBM s.r.l.; Economist: Mirela Ifrimescu
Redacţia: Maria Bilibou, Maria Dobrinescu, Vladimir Dobrinescu, Tereza Holtier, Sybyla Cojocaru, Odette Păuna
Culegere computerizată: Daniela Laslău, Astrid Manole, Elena Miuţescu, Victoria Păun, Minodora Rad Harnău
Corectura: Trestiana Cristian, Raluca Cincu, Cristina Drăghici
Tehnoredactare Computerizată: Simona Sîrbu, Cristian Leucă, Ana Maria Gordin, Laurenţiu Vasilescu, Florin Preda
Resurse umane: Gică Pană; Administrator: Vasile Răileanu
Difuzare: CURIER PRESS: 0722.615.661

Sediile redacţiei - Carol I 35: Tel/Fax: 021.311.16.67; 021.311.10.77; 021.310.03.31
- Magheru 32 - 36: Tel/Fax: 021.318

ANUNTURI ULTIMA ORA

Anunţurile urgente **se primesc Marţi şi Joi până la ora 16, Sâmbătă până la ora 14**

● **MARŢI** → în ediţia de Miercuri ● **JOI** → în ediţia de Vineri ● **SÂMBĂTĂ** → în ediţia de Luni ● La sediile redacţiei şi agenţiile de publicitate

>>> continuare din pag. 47

IMOBILIARE VÂNZĂRI

Imobiliare vânzări

PANTELIMON semidec., et. 7/10, 33 mp, 1978, Chisinau-Delfinului, vand garsoniera, confort 1, balcon inchis, etajul 7, amenajata (termopan, parchet, faianta, gresie, um), actele efectuate **36.500 €;** ☎0728.868.748 office@dinamicimobiliare.ro

PANTELIMON - Cora, semidec., et. parter/4, 29 mp, ap. 2 camere, cf. 3, gaze, centrala, imb., foarte curat, toate actele, **22.500 €;** ☎0761.440.909/ 0737.358.750

PANTELIMON Morarilor intersectie, dec., 40 mp, 2 cam., cf. 2, etaj 6, balcon, complet renovat, f, g, p, t, um, ac, totul nou, scoala, gradinita, parc, cadastru, **38.000 €;** ☎0761.749.316/ 0722.824.757

PANTELIMON, Baicului, langa Lidl, et. 1/4, 2 cam., semi stradal, cf. 3,complet renovat, totul nou, f, g, p, t, um, bloc civilizat, caldura Radet, liber, acte, intabulare, disc., **24.000 €;** ☎0761.749.316/ 0722.824.757

PANTELIMON, Chisinau-Delfinului, dec., et. 6/8, 52 mp, 1984, vand 2 camere, etajul 6, balcon inchis termopan, amenajate (termopan, f, g, parchet, um), acte, **52.000 €;** ☎0728.868.748 office@dinamicimobiliare.ro

PANTELIMON, Mega Mall - stradal, dec., et. 1/10, 33 mp, 1975, vand garsoniera, bloc mixt, balcon inchis, etajul 1, libera, termopan, usa metalica, certificat energetic clasa B, **34.000 €;** ☎0728.868.748 office@dinamicimobiliare.ro

PANTELIMON, Spitalul Sf. Pantelimon, dec., et. 2/10, 40 mp, 1976, vand 2 camere, confort 2, balcon inchis, etajul 2, amenajat (termopan, f, g, um), acte efectuate, **38.500 €;** ☎0728.868.748 office@dinamicimobiliare.ro

PROGRESUL PIATA, et. 8/10, 68 mp, 1978, 3 cam., cf. 1, circular, bl. reabilitat, 2 balcoane, stradal, ocazie, **41.000 €;** ☎0762.146.702/ 0737.216.782

RAHOVA Spataru Preda, dec., et. parter/8, 40 mp, 1990, garsoniera, conf.1, g, f, p, t, um, **30.000 €;** ☎0731.136.698

RAHOVA, Amurgului, et. 2/4, 15 mp, gars., centrala proprie, coeficient 3, apa, baie, canalizare, bucatarie separata, imb., mobilata, contorizare individuala, fara restante, semistradal, acte la zi, usor neg., exclus agentie, promovari, 14.000 €; ☎0755.914.905

RAHOVA, Semanatoru, et. 3/3, 23 mp, 2009, gars., mobilata, centrala proprie, **25.000 €;** ☎0720.622.035

RESITA PIATA, et. parter/4, 17 mp, 1980, gars., bl. reabilitat, posibilitate balcon, gaze, caldura Radet, schimb cu 2 cam., cf. 2, in zona, ofer diferenta, **16.000 €;** ☎0762.146.702/ 0737.216.782

SALAJ Kaufland, dec., et. 1/4, 52 mp, ap. 2 cam., et. 1, cf. 1, f, g, p, t, um, toate actele, **31.000 €;** ☎0736.897.571

SALAJ, S.U. 50 mp, 2 cam., casa, hol, baie, bucatarie, ST 120 mp, curte 60 mp, apa curenta, canalizare, toate actele, libera, **32.000 €;** ☎0736.897.571

SEBASTIAN -13 Septembrie- adiacent, Lira, dec., et. 5/8, 60 mp, 1989, apartament luminos, 2 cam., spatios, fara imbunatatiri, pret negociabil, **62.000 €;** ☎0722.732.975 axadomenii@yahoo.com

SECTOR 4, Drumul Gazarului, et. parter/4, 72 mp, 3 cam., cf. 1, balcon, vedere mixta, imb., mobilat, liber, acte la zi, **57.000 €;** ☎0762.146.702/ 0737.216.782

SECTOR 5, et. 1/4, 17 mp, 1978, gars., gaze, acte la zi, ocazie, libera, **11.800 €;** ☎0762.146.702/ 0737.216.782

SPATARU PREDA Liberty Mall, dec., et. parter/8, 40 mp, 1990, gars., cf. 1, f, g, p, t, um, **30.000 €;** ☎0731.136.698

SPATARU PREDA sector 5, dec., et. parter/8, 40 mp, 1990, garsoniera conf.1, g, f, p, t, um, **30.000 €;** ☎0731.136.698

SUDULUI PIATA - adiacent, dec., et. 5/8, 70 mp, 1981, 3 camere, acces metrou, centrala termica, calorifere schimbate, boxa, loc parcare, acces mijloace de transport in comun, pret negociabil; **64.900 €;** ☎0722.732.975 axadomenii@yahoo.com

SUDULUI PIATA, Oltenitei, semidec., et. 2/9, 74 mp, 1986, 3 cam., cf. 1, sporit, zona buna, merita vazut, **62.000 €;** ☎0762.146.702/ 0737.216.782

TEI, Bamboo, 2007, vila p+m, t - 200 mp, 6 cam., 3 bai, supr. 224, garaj, pivnita, centrala, la cheie, urgent; ☎0762.000.067/ 0720.209.250

TINERETULUI -Sincai, S.U. 210 mp, curte 170 mp, 70 cam., 1938, la cheie, - acces metrou si Parc, vila DS+P+1+M, teren 170 mp, As=70 mp, curte libera 100 mp, reconditionata in 1996, parchet masiv, termopane, centrala termica, **279.000 €;** ☎0722.732.975 axadomenii@yahoo.com

TITAN semidec., et. 9/10, 32 mp, 1978, Piata Minis, vand garsoniera, confort 1, balcon inchis, termopan, libera, faianta, gresie, parchet, um, termopan, acte, acces metrou 6 minute **33.000 €;** ☎0723.265.261 office@dinamicimobiliare.ro

TITAN - Codrii Neamtului, dec., et. 9/10, ap. 2 cam., cf. 2, cu imb., liber, **40.000 €;** ☎0736.897.571

MODELIER

atmosphere

Firmă confecţii damă angajează modelier cu experienţă, executare produs integral. Program 8h/zi, L-V 8.00-16.30 cu 30 minute pauză. Salariu 2000 lei. Carte de muncă. Şoseaua Viilor nr. 56.

0724.515.514
officeatmosphere8@gmail.com
www.atmospherefashion.ro

TITAN -Nicolae Grigorescu, acces metrou, dec., et. 1/4, 76 mp, 1965, 4 camere, bloc 4 nivele, parchet masiv, termopane, geam baie, pret negociabil; ☎0722.732.975 axadomenii@yahoo.com

TITAN Auchan, Circa 13 Politie, et. 5/10, 36 mp, gars., cf. 1, bloc mixt, balcon inchis in termopane, renovata, f, g, p, t, um, totul nou, cadastru, merita vazuta, disc., **35.000 €;** ☎0761.749.316/ 0722.824.757

TITAN Nicolae Grigorescu- Postavarului-Billa, semidec., et. 2/10, 32 mp, vand garsoniera, cf. 1, balcon inchis termopan, libera, bloc reabilitat termic, acces metrou 5 minute, **28.000 €;** ☎0723.265.261 office@dinamicimobiliare.ro

TITAN Potcoava, semidec., 26 mp, gars., cf. 2, Radet, imb. minime, balcon, stradal, toate actele, **23.500 €;** ☎0761.440.909/ 0737.358.750

TITAN, Auchan - Jean Steriadi, semidec., et. 3/4, 65 mp, 1973, vand 3 camere, confort 1, etajul 3, balcon inchis, boxa, bloc reabilitat termic, actele efectuate, acces metrou 8 minute, **57.000 €;** ☎0761.349.940 office@dinamicimobiliare.ro

TITAN, metroul 1 Decembrie (Piata Trapezului), stradal, semidec., et. 7/10, 51 mp, 1973, vand 2 camere, cf.1, etajul 7, balcon inchis, termopan, um, liber, reabilitat termic, metrou la scara, **49.000 €;** ☎0744.636.660 office@dinamicimobiliare.ro

TITAN, Piata Ambrozie, dec., 72 mp, 1984, ap. 3 cam., metrou la 7 min., cf. 1, et. 7, balcon, doua grupuri sanitare, termopane, curat, liber, acte, intabulare, disc., **72.000 €;** ☎0761.749.316/ 0722.824.757

TITAN, Potcoava - Constantin Brancusi, semidec., et. 2/10, 32 mp, 1980, stradal, vand garsoniera, confort 1, etajul 2, libera, fara amenajari interioare, acces metrou 3-4 minute, vedere parc, **34.000 €;** ☎0761.349.940 office@dinamicimobiliare.ro

TITAN Patriotilor, metrou Costin Georgian, dec., et. parter/10, 50 mp, 1975, vand ap. 2 cam, cf.1, liber, mici imbunatatiri, fix **49.000 €;** ☎0768.022.569

TITAN Postavarul, semidec., et. 8/10, 28 mp, 1976, vand gars. cf.2, libera bloc reabilitat, curat, f, g, f, p, cadastru, **19.500 €;** ☎0768.022.569

TITAN, 1984, 3 cam., etaj intermediar, amenajat, geam la baie, metrou, termoizolat 2016; ☎0729.203.802

TITAN, 1984, etaj intermediar, 4 cam., metrou, geam la baie, reabilitat 2016; ☎0729.203.802

TITAN, 30 mp, particular vand gars., exclusiv agentie, cf. 1, parter/ 8, sector 3, 30.000 €; ☎0751.757.059

TITAN, Liviu Rebreanu, Mega Image, 2 minute de metrou, dec., et. 9/10, 50 mp, 1970, 2 cam. bloc reabilitat termic, mobilat si utilat complet, AC, g, f, p, t, UM, contorizat, acte la zi, liber, se accepta credit, **48.000 €;** ☎0720.425.031/ 0760.521.671

TITAN, Liviu Rebreanu, Mega Image, 3 minute de metrou, dec., et. 7/10, 51 mp, 1970, 2 cam. confort 1, pozitie excelenta, spatios, balcon inchis cu termopan, 2 debarale, contorizat, acte la zi, liber, se accepta credit, **52.000 €;** ☎0720.425.031/ 0760.521.671

TITAN, Liviu Rebreanu, Mega Image, la 3 minute de metrou, semidec., et. 8/10, 32 mp, 1970, gars. confort 1, fara imbunatatiri, contorizata, acte la zi, libera, se accepta credit, **33.000 €;** ☎0720.425.031/ 0760.521.671

ULTRACENTRAL, dec., 104 mp, 3 camere + dependinte foarte generoare, 2 boxe subsol, mansarda, foarte linistit; ☎0762.195.137/ 021.316.54.49

UNIRII - Splai - Camera de Comert, dec., et. 3/9, 64 mp, ap. 2 camere, renovat, neg., **100.000 €;** ☎0763.070.130/ 0747.953.488

TITULESCU Banu Manta, acces metrou Piata Victoriei, et. 6/10, 73 mp, 1980, 3 camere, 2 bai, 2 balcoane, parchet, termopane, calorifere schimbate, usi interior noi, negociabil, **96.000 €;** ☎0722.732.975 axadomenii@yahoo.com

UDRISTE -Matei Basarab, zona centrala, semidec., et. 3/3, 100 mp, 1940, 4 cam., 2 intrari, 2 bai, dressing, reconditionat (instalatii noi, acoperis refacut, termopane). Posibilitate montare centrala termica, boxa, **80.000 €;** ☎0722.732.975 axadomenii@yahoo.com

UNIRIIPIATA, - acces rapid metrou, dec., et. 2/8, 81 mp, 1990, 3 cam., bloc monolit, 2 grupuri sanitare, cu parchet masiv si termopane, **120.000 €;** ☎0722.732.975 axadomenii@yahoo.com

UNIVERSITATE metrou, et. 6/8, 1936, gars., um, f, g, p, 45,5 mp, cu balcon, bloc fara bulina, libera, **45.000 €;** ☎0733.483.447

VACARESTI - Timpuri Noi, acces metrou, et. 4/8, 72 mp, 1985, 3 camere, instalatii sanitare si electrice schimbate, centrala termica, termopane, aer conditionat, pret negociabil, **85.000 €;** ☎0722.732.975 axadomenii@yahoo.com

VIILOR SOSEA, 1974, casa 3 cam., baie, bucatarie, caramida, tabla, st. 160 mp, d - 8, gaze, centrala, zona foarte linistita, acte la zi, **56.500 €;** ☎0762.146.702/ 0737.216.782

VIILOR, S.U. 120 mp, curte 366 mp, 4 cam., 1945, la cheie, casa, parter - singur curte, d-14.85 m, sc- 156 mp, s. desf.- 164, s. teren - 366, g, f, p, t, um, ac, terasa + pivnita, gradina, **199.000 €;** ☎0720.663.399 siadconcept@gmail.com

VITAN dec., et. 4/8, 42 mp, 1987, Mall Vitan, vand garsoniera, dec.a, confort 1 sporit, geam baie, balcon inchis, bloc reabilitat termic, acces metrou 7 minute **45.500 €;** ☎0723.265.261 office@dinamicimobiliare.ro

VITAN Mall, dec., et. 3/8, 78 mp, 1989, acces metrou si mijloace de transport, 3 cam., apartament spatios, camere generoase, geam baie, centrala termica, termica, negociabil, **83.500 €;** ☎0722.732.975 axadomenii@yahoo.com

VITAN, Mall Vitan, dec., et. 1/4, 42 mp, 1989, vand garsoniera, bloc mixt, balcon inchis, etajul 1, termopan, f, g, parchet, um, mobilata+utilata, acces metrou 4 minute, ☎0723.265.261 office@dinamicimobiliare.ro

VITAN, Stadionul Olimpia, dec., et. 9/10, 57 mp, 1979, vand 2 camere, confort 1, bucatarie patrata, balcon inchis, bloc reabilitat termic, amenajat, acces metrou 8 minute, **53.000 €;** ☎0723.265.261 office@dinamicimobiliare.ro

VLAD TEPES, ultracentral, parc, dec., 108 mp, 2009, 3 cam., et. 1, bloc nou, ultramodern, 3 balcoane, 2 gr. sanitare, boxa + garaj, **158.000 €;** ☎0722.706.779

VOLUNTARI Constantin Tanase 19, duplex P+E+M, toate facilitatile, un living, 3 bai, bucatarie, 3 dormitoare posibil 6, proprietar, se poate vinde impreuna sau separat, **180.000 €;** ☎0761.943.815/ 0737.859.826

Cumpărări, schimburi

13 SEPTEMBRIE, Sebastian, adiacent, particular cumpar 2-3 camere, 1970, 60-80 mp, dec., et. 1-7/8 cu/ fara imbunatatiri, pret neg., achit cu cash euro; ☎0725.730.905/ 0771.085.798

BERCENI, Brancoveanu, Oltenitei, Oraseul Copiilor, cumpar ap. 2 cam., cf. 1, sau 2, cu sau fara imb., cu plata pe loc; ☎0769.350.184/ 0742.350.553/ 0735.343.011

BUCURESTI - metrou, cumpar gars., 2, 3, 4 camere, case-vile, pretul zonei; ☎0733.483.447

BUCURESTI, cumpar teren orice supr. si casa demolabila, case-vile; ☎0733.483.447

COMUNA Dobroesti, cumpar casa 2 camere, teren - 200 - 300 mp, singur curte, cu vedere la lac sau zone apropiate, ofer 60.000 - 70.000 euro; ☎0769.350.184/ 0742.350.553/ 0735.343.011

DAMBOVITA, Prahova, zona de munte, Busteni, Predeal, etc., cumpar casa 2-4 camere, baie, bucatarie, curte minim 250 mp, singur curte, zona de munte, ofer pretul zonei; ☎0769.350.184/ 0742.350.553/ 0735.343.011

SECTOR 2, avem clienti seriosi, bani cash sau credit, zona Lacul Tei, Colentina, Teiul Doamnei, Obor, Mosilor, indiferent stare, etaj sau confort, consiliere, **100.000 €;** ☎0724.808.552/ 0770.556.929

IMOBILIARE ÎNCHIRIERI

Închirieri oferte

1 DECEMBRIE, semidec., 25 mp, mobilat, utilat, gars., g, f, p, t, um, Ac, modern, loc parcare, neg., **900 L;** ☎0799.986.791

13 SEPTEMBRIE, intersectie Benzinaria Mol, 42 mp, mobilat, utilat, gars., cf. 1, sporit, et. 5/8, modern, totul nou, aragaz, frigider, masina de spalat, renovata, g, f, p, t, um, super oferta, plus garantie, **200 €;** ☎0769.350.184/ 0742.350.553/ 0735.343.011

BRANCOVEANU, Lamotesti, ofer 1 - camere din ap. 4 cam., cf. 1, dec., 2 bai, 2 balcoane, pentru 1-2 fete, baieti sau cuplu, mobilate modern, plata lunar fara garantie; ☎0769.350.184/ 0742.350.553/ 0735.343.011

BUCUR OBOR, Stefan cel Mare, semidec., 56 mp, mobilat, utilat, inchiriez apartament 2 camere, stradal, etaj 6, termopan, aer conditionat, usa metalica, faianta, gresie, parchet, 3 minute metrou, **270 €;** ☎0761.349.940 office@dinamicimobiliare.ro

COLENTINA Dna Ghica, 25 mp, mobilat, utilat, gars., cf. 2, gresie, faianta, parchet, **750 L;** ☎0722.857.671/ 0732.445.263

COLENTINA, ofer camera mobilata in apartament, cu tv, acces dependinte; ☎0730.468.473/ 0730.319.212

CONFORT CITY, semidec., 100 mp, mobilat, utilat, 3 camere, 9/11, lux, gresie, faianta, parchet, t, usa metalica aer conditionat, centrala termica, calorifere noi, balcon, **350 €;** ☎0720.663.399 siadconcept@gmail.com

DECEBAL -stradal, acces metrou Piata Muncii, dec., 40 mp, mobilat, utilat, gars., etaj 6/8, suprafata generoasa, gresie, faianta, parchet, termopane, instalatii schimbate, negociabil, **300 €;** ☎0722.732.975 axadomenii@yahoo.com

DOROBANTI Floreasca, Radu Beller, dec., 70 mp, mobilat, utilat, 3 camere, etaj 1/10, renovat lux 2015, parchet lemn masiv, vedere spre parc, 1+1 garantie, primul chirias, **530 €;** ☎0724.808.552/ 0770.556.929

DRISTOR, semidec., 30 mp, mobilat, utilat, gars., g, f, p, t, um, Ac., et. 4/8, modern, aproape metrou, **230 €;** ☎0799.986.791

DRUMUL TABEREI -Sibiu, gars. cf. 1, aragaz, frigider, masina spalat, aer cond., tv, internet, logie, verdeata, garantie+ **780 L;** ☎0723.211.302

DRUMUL TABEREI Ghencea, str. Drumul Cooperativei ofer camera in vila parter, mobilata, incalzire centrala, baie, bucatarie, aragaz, frigider, masina de spalat, pret convenabil; ☎0769.653.814/ 0742.350.553/ 0735.343.011

DRUMUL TABEREI 34, mobilat, utilat, gars., proprietar, etaj 6, garsoniera curata. Rog seriozitate, **220 €;** ☎0722.562.841

DRUMUL TABEREI colt cu Raul Doamnei, S.U. 50 mp, spatiu birouri, 2 camere, confort 1, parter din 8, renovat recent, mobilat birouri, ideal cabinete, birouri, **300 €;** ☎0723.523.763

DRUMUL TABEREI, mobilat, utilat, particular, ap. 3 cam., et. 10/10, Valea Ialomitei, curat; ☎0744.339.572

DRUMUL TABEREI, Plaza, mobilat, utilat, 2 camere, 2/4, balcon, lux, renovat,. **295 €;** ☎0726.329.326

FLOREASCA, Rahmaninov, dec., mobilat, utilat, 2 cam., renovat, modern, centrala proprie, 2/2, zona verde, linistit, civilizat, **330 €;** ☎0722.706.779

HALA TRAIAN, Mecet, 2 cam., renovat, la curte, g, f, p, t, Ac., centrala proprie, bucatarie mobilata, **250 €;** ☎0722.706.779

KOGALNICEANU, semidec., 23 mp, mobilat, utilat, inchiriere garsoniera, etaj 1, **240 €;** ☎0720.663.399 siadconcept@gmail.com

LACUL TEI, camera, 20 mp, curte 30 mp, constr. 2008, 1 dormitor, bucataria si baia la comun. Pretul include si utilitatile, **800 L;** ☎0761.135.861/ 0745.047.701

LACUL TEI (Facultate), particular inchiriez gars., cf. 1 sporit, cu dotari si utilitati complete, **200 €;** ☎0737.547.337

LACUL TEI - Laptari Tei, dec., mobilat, utilat, 2 cam., 1/10, zugravit, **1.000 L;** ☎0763.070.130/ 0747.953.488

LACUL TEI Teiul Doamnei, Facultatea de Constructii, dec., 40 mp, mobilat, utilat, gars., 3/10, cf. 1, renovat recent, imb, g, f, p, t, um, ac. balcon, pe mijloc, libera, contract, 1+1L, **210 €;** ☎021.688.08.67/ 0722.614.867

LACUL TEI Doamna Ghica Palat,lipit de parc, dec., 87 mp, mobilat, utilat, 4 cam., 2/10, 2 bai, 2 balc., imb., g, f, p, t, um, ac, renovat recent, modern, acc. studenti, **450 €;** ☎021.688.08.67/ 0723.947.833

MEGA MALL, mobilat, utilat, gars., moderna, Ac., masina spalat, pozitie, oferta exceptionala, **220 €;** ☎0722.706.779

MIHAI BRAVU, Kaufland, Militari, camera mobilata in ap. 3 camere, dec., 450 L + garantie; baiat - Militari- cam./3 cam., 500 Lei + 250 Lei garantie - fata; ☎0733.483.447

MILITARI Uverturii, intrare in Rosu, mobilat, utilat, garsoniera in vila, intretinere inclusa in pret 800 L; ☎0761.613.700

MILITARI. Inceput de viata noua. Apartamente de vanzare 2 camere, preturi de 31.500 Euro + TVA 5% inclus, www.militari-residence.ro; ☎0722.166.933/ 0723.013.946

MOSILOR, Silvestru, 75 mp, mobilat, utilat, 2 cam., ap. in vila, parter, 2 gr. sanitare, centrala, curte, terasa, liber, merita vazut; **450 €;** ☎0762.000.067/ 0742.957.545

NICOLAE GRIGORESCU, semidec., 55 mp, mobilat, utilat, 2 cam., g, f, mocheta, t, et. 1/10, garantie 200 euro, **1.000 L;** ☎0799.986.791

OBOR, pt. salariate/ studente, camera in vila pt. 2 persoane, 350 Lei/ pers. sau 600 Lei ocupare de catre o singura persoana. Intretinerea inclusa; ☎0766.426.368

OBOR, la 5 min. de metrou, Sos Colentina, dec., 60 mp, mobilat, utilat, 2 cam., bloc retras reabilitat, p/10 cu balcon si grilaje, 2 camere, renovat recent, loc de parcare ADP, 1+1, **300 €;** ☎0724.808.552/ 0770.556.929

OBOR, Sos. Mihai Bravu nr. 6, o camera separata intr-un ap. din doua camere an 1982, 55 mp, dec., et. 3. Conditii decente, **400 L;** ☎0743.178.141

OBOR, Colentina, Doamna Ghica, langa parcul Plumbuita, dec., 56 mp, mobilat, utilat, 2 cam., 3/10, renovat recent, g, f, p, t, mobila buna, accept straini, pret bun, 280 €; ☎021.688.08.67/ 0722.614.867

OBOR, la 5 min. de metrou, Sos Colentina, dec., 60 mp, mobilat, utilat, 3 cam., bloc retras reabilitat, P/10 cu balcon si grilaje, 2 camere, renovat recent, loc de parcare ADP, 1+1, 300 €; ☎0724.808.552/ 0770.556.929

AirBnbSupport selectează
OPERATOARE PC şi CUSTOMER SERVICE
Salariu fix 1.800 LEI plus bonusuri de performanţă
hr@airbnbsupport.ro
0725 988 889

PIPERA SOSEAUA, S.U. 412 mp, curte 760 mp, 6 cam., mobilata, utilata, vila 2007 demisol+parter (living, bucatarie, dinning, birou, baie, garaj)+ etaj (3 dormitoare, 2 bai, 2 terase), piscina, spatiu barbeque, **3.500 €;** ☎0722.732.975 axadomenii@yahoo.com

SEBASTIAN, semidec., 38 mp, mobilat, utilat, garsoniera, 3/8, g, f, t, um, contract ANAF, **270 €;** ☎0720.663.399 siadconcept@gmail.com

TITAN, dec., 70 mp, mobilat, utilat, 3 cam., g, f, p, t, um, modern, **320 €;** ☎0799.986.791

TITAN, dec., 42 mp, mobilat, utilat, gars. 5/10, balcon, gresie, faianta, parchet, termopan, usa metalica, metrou Titan si Parc Titan 2 min., **250 €;** ☎0720.663.399 siadconcept@gmail.com

TITAN, Auchan - 1 Decembrie 1918, dec., 70 mp, mobilat, utilat, inchiriez 3 camere, confort 1, etajul 2, bloc reabilitat termic, amenajat, complet utilat+mobilat, **300 €;** ☎0723.265.261 office@dinamicimobiliare.ro

TITAN - Auchan, camera mobilata in ap., o fata, **300 L;** ☎0763.070.130/ 0747.953.488

TITAN, Billa, semidec., nemobilat, gars., cf. 1, et. 8/10, f, g, p, um, exclus agentii; **800 L;** ☎0757.016.372

TITAN, L. Patrascanu, metrou Georgian, dec., mobilat, utilat, gars. 9/9, mob., utilata tineresc, modern, **1.000 L;** ☎0745.520.120/ 0723.150.492

TITAN, Liviu Rebreanu, Mega Image, la 3 minute de metrou, dec., 55 mp, mobilat, utilat, 2 cam. confort 1, etaj 6/10, spatios, mobilat mixt, g, f, p, t, UM, termopane, balcon inchis, apometre, repartitoare, internet, **300 €;** ☎0720.425.031/ 0760.521.671

TOATE zonele Bucuresti si provincie, garsoniere, apartamente, camere curte, bloc, case, vile, spatii, terenuri, locuri de veci, eventual schimburi, vanzari - cumparari; ☎0769.350.184/ 0742.350.553/ 0735.343.011

TURDA, semidec., 80 mp, mobilat, utilat, 3 cam., 7/8, renovat, constr.'90, g, f, p, t, um, ac, reabilitat termic, modern, masina spalat, 2 balcoane, loc parcare in curtea imobilului, **400 €;** ☎0720.663.399 siadconcept@gmail.com

UDRISTE, proprietar ofer imobil P+1, 200 mp , 7 camere, si separat crama 250 mp + curte 100 mp, ideal evenimente; ☎0723.203.747

UNIRII - Fantani- adiacent, dec., 55 mp, mobilat, utilat, 2 camere, apartamentul este la etajul 2/4, imobil nou 2014, **550 €;** ☎0722.732.975 AXADOMENII@YAHOO.COM

UNIRII SPLAI -Camera de Comert, S.U. 112 mp, spatiu birouri, spatiu cladire birouri, suprafete intre 48 si 112 mp, open space/ compartimentate, supraveghere video, lift, utilitati, mentenanta, **17 €;** ☎0722.732.975 axadomenii@yahoo.com

UNIRII, Horoscop, ap. 3, 4 camere, dec.e, regim hotelier, lux, Ac., WI-FI, facturabil; ☎0722.706.779

UNIRII, Mitropolie, dec., 100 mp, nemobilat, utilat, 3 camere, parter/1, garaj, curte, terasa, ideal firma, g, f, p, renovat total, **690 €;** ☎0720.663.399 siadconcept@gmail.com

UNIRII dec., 65 mp, mobilat, utilat, 2 cam, bloc 1994, 5/8, prima inchiriere dupa renovare. Imbunatatiri: g, f, p, t, usa metalica, aer conditionat, canapea extensibila. Pret neg., 425 €; ☎0737.335.337/ 0762.967.981

UNIRII BULEVARD, dec., 72 mp, nemobilat, inchiriez apartament 3 cam. et. 2, 1990, toate imbunatatirile, aproape metrou, proaspat renovat; ☎0787.774.228/ 0720.212.886

UNIRII, ofer camera in vila la 1-2 baieti, beneficiaza de toate conditile, acces la toate dependintele, pret/ luna, **200 L;** ☎0765.939.579

Închirieri cereri

BUCURESTI, caut spatiu pentru restaurant, patiserie, stradal, cu vad si pt. birouri; ☎0733.483.447

SECTOR 1, domn 48 ani, salariat, caut camera de inchiriat sector 1, la curte, la o doamna singura; ☎0732.462.888

SECTOR 2, agent imobiliar cu experienta intermediez inchirieri, clienti seriosi, zona Lacul Tei, Teiul Doamnei, Colentina, Iancului, Obor, Mosilor si strazi adiacente; ☎0724.808.552/ 0770.556.929

TOATE zonele, Bucuresti si provincie, garsoniere, apartamente, camere curte/ bloc, case, vile, spatii, terenuri, locuri de veci, eventual schimburi, vanzari - cumparari; ☎0769.350.184/ 0742.350.553/ 0735.343.011

AUTO, MOTO, VELO

Vânzări auto

JANTE aluminiu Elba, trei gauri, noi, **100 €;** ☎0723.196.417

Skoda Octavia an 2010, 4800 km, benzina, inmatriculata Octavia Tour, livrata la comanda cu toate imbunatatirile Euro 6. Negociabil; ☎0731.243.536

Cumpărări auto

ABANDONATE, accidentate, cumparam 100 % pret fara concurenta. Cumpar auto orice stare, conditie, vechime. Firma serioasa; ☎0724.345.345/ 0765.962.961 autovast@yahoo.com

ACHIZITIONEZ autoturisme avariate sau neavariate, orice stare, an, marca, model, inscrise/ neinscrise. Evaluare corecta si pret maxim; ☎0761.382.594/ 0737.479.535 auto.caroli@yahoo.com

AUTO 100% plata pe loc, cumpar orice tip, marca, stare. Vrei sa-ti vinzi autoturismul? Vino la noi si obtii cel mai bun pret; ☎0799.666.116/ 0764.391.490

AUTOTURISME cumpar cu plata pe loc. Orice stare, preturi foarte bune; ☎0799.666.116

CUMPAR orice tip de autoturisme, orice marca inmatriculate / neinmatriculate. Ofer plata si actele pe loc la sediul din Bucuresti, Stadionul Dinamo. Evaluare corecta, **500.000 €;** ☎0764.391.490

CASA ŞI GRĂDINA

LICHIDEZ biblioteca carte romaneasca veche, editii princeps, preturi modice. Idem straine; ☎0733.052.330

ELECTRONICE

VAND Sony, Utilizat, aparat foto Sony 15X obiectiv Zeiss- Vario Tessar, in stare foarte buna, **400 L;** ☎0743.178.141

AFACERI, DIVERSE

Pierderi

ABONAMENT RATB, Ghenciof Tudor, declar nul;

C.I. 2631118191326 seria RT 634498, pe numele Manuela Danielescu, str. Masina de Paine nr. 2, bl. OD 32A, sc. B, et. IV, ap. 62, sector 2, pierdut; ☎021.688.01.42

CERTIFICAT constatator nr. 52323/17.09.2009 al Aruna Trading SRL, CUI 12588134, J23/1/2000. Il declar nul

CERTIFICAT PFA Godoroja Mihai Vasile, sediu: Bucuresti, sect.3, str. 1 Decembrie 1918, nr.47, bl. J40, sc.H, et.4, ap.110, CUI: 26090554, F40/5014/ 2009 declara pierdut si nul Certificat Constatator pentru terti;

CERTIFICAT SC Farmacia Hiram SRL, sediu: Mun Alexandria, str. Dunarii, bl. 587, sc, A, et. P, ap. 1, jud.Teleorman, J32/18/2007, CUI: 20506569, declara pierdute si nule Certificat Constatator pentru sediu social si Certificate Constatatoare pentru punctele de lucru din: Com. Plosca, jud.Teleorman si Mun. Alexandria, str. 1 Decembrie, bl. F3, et. P, ap. 111, jud. Teleorman

CERTIFICAT SC Madson Travel SRL, sediu: Bucuresti, sect. 2, str. Masina de Paine, nr. 10, bl. R30, sc. 2, et. 9, ap. 83, CUI: 26987488, J40/5451/2010, declara pierdute si nule: Certificat de Inregistrare B2416105, Certificat Constatator sediu social; Certificat Constatator punct de lucru din Mun. Sibiu, str. Tirgul Pestelui, nr. 7, et. 1, Sibiu.

CERTIFICATUL cu seria A nr. 733911/14.05.2010 al S.C. Gedal SRL, inregistrata cu CUI RO 15679610, J18/123/2010. Il declar pierdut

ECUSOANE taxi aut. 7063 B-82-GLU al SC Rostef SRL. Le declaram nule;

LEGITIMATIE de avocat pe anul 2016 cu nr. 7324, emisa de Baroul Bucuresti, catre Cabinet de Avocat "Hristu Marin", cu sediul in Bucuresti, Calea Serban Voda, nr. 102, corp B, ap. 9, sector 4. O declar pierduta si nula.

SUBSEMNATUL Damachi Viorel pierdut legitimatie UCIMR. O declar nula;

Diverse

BERCENI, Metalurgiei, vand un loc de veci, 1.40 x 2.50 mp, pe aleea principala, la pret convenabil, cer si ofer multa seriozitate, pret disc., ☎0769.350.184/ 0742.350.553/ 0735.343.011

CUMPARAM litigii, cote parti, creante certe, imobile in executare, oferim imprumturi, garantii, preluam ipoteci; ☎0768.771.157

LOC de veci, Cimitirul Bellu, 2 cripte + cruce marmura pe Aleea Scriitorilor, nedisc., urgent, **5.500 €;** ☎0733.483.447

SE citeaza debitorul Diamond Consulting SRL, cu sediul necunoscut, pentru data de 28.09.2016 la Judecatoria Arad, sala 147, in dosar 15632/55/2015 - cerere cu valoare redusa.

G4S angajează **personal procesare numerar** pentru Centrul de Procesare Bucureşti

Beneficii:
- Salariu motivant;
- Tichete de masă;
- Plata orelor suplimentare;
- Sporuri de noapte, de weekend şi de loialitate;
- Bonusuri de performanţă;
- Plata salariului la timp;
- Siguranţa locului de muncă etc.

Pentru angajare te rugăm să ne contactezi la
0728.130.612/ recrutare.g4s@ro.g4s.com
Eşti gata să faci parte din echipa G4S? Securing Your World

Fabrică de încălţăminte angajează personal:
CROIT, CUSUT, MONTAJ, TRAS MANUAL, TRAS PE ŞON, FINISAJ

Se oferă salarii bune
0744.555.559

VentasMundo
selectează colegi noi pentru poziţia
OPERATOR CALL CENTER
limba engleză avansat
Salariu + bonusuri până la 2.500 lei
Tel: 0760.988.889
cv@ventasmundo.com

Redacţia nu îşi asumă responsabilitatea asupra unor eventuale greşeli de tipar, iar răspunderea asupra autenticităţii anunţurilor apartine în exclusivitate persoanelor care le-au comunicat.