cum publici un anunt?

Online

Anunţul tău într-un minut
Apariţie la www.anuntul.ro
şi în următoarea ediţie a ziarului

Tarif 7 lei / anunt (TVA inclus)
Orar Non-stop

SMS 1219

Anunţul tău într-un minut
Apariţie la www.anuntul.ro
şi în următoarea ediţie a ziarului

Vodafone/Telekom
Orange (via **MobilPay.ro**)
Tarif 3 €/sms + TVA - Orar Non-stop
• serviciul necesită acces la internet

SMS 1218

Transmiteţi prin SMS textul anunţului integral şi acesta va apărea pe www.anuntul.ro în maxim 1 zi lucrătoare şi în 2 ediţii a ziarului

Vodafone/Telekom
Tarif 3 €/sms + TVA, pentru **2 apariţii**
Orar Non-stop

La sediile redactiei

- Bd. Magheru nr. 34-38
- Bd. Carol I nr. 35
- Şos. Colentina nr. 2D
  Orar L-V: 8-20; S: 9-14
- Vezi lista completă în pag. 2 >>

apare luni, miercuri, vineri | 20.299 anunţuri | www.anuntul.ro

ANUL XXVII Nr. 1 (3350) | 6 ianuarie - 7 ianuarie 2016 | 1 leu

Constituţia României: Cenzura de orice fel este interzisă

ANUNTUL TELEFONIC

GAZETA AFACERILOR RAPIDE®

Evoluţia preţurilor IMOBILIARE

În fiecare ediţie de vineri

în pag. 3 >>>

1 Construcţii, amenajări

PRESTĂRI SERVICII

1. **ACCESORII** interioare, zugraveli, faianta, gresie, rigips, parchet laminat, montaj usi, izolatii, tapet, instalatii sanitare si electrice. Lucrari mici, gars. 5.500L, ap. 2 cam. 6.500 L, seriozitate, transp moloz, ap. 3 cam. 7.500L; ☎0766.846.197/ 0724.261.804

2. **ACOPERIS din tabla si tigla metalica, jgheaburi, burlane si dulgherie; ☎0723.769.349/ 0747.512.470**

3. **ACOPERIS** executam tigla metalica, tigla ceramica, dulgherie, mansardari, jgheaburi, burlane, mici reparatii de urgenta, reducere 10 %, Daniel; ☎0747.932.896

4. **ACOPERIS tabla Geraro - 50 ani garantie, la materiale, tigla metalica tip lindab, tabla cutata sau plana, toate tipurile de culori, dugherie, mansarde + accesorii, izolatii, polistiren, tencuieli, gresie, finisari, reparatii, 20% reducere pensionari; ☎0732.722.402**

5. **ACOPERISURI lindab, mansarde, dulgherie, sistem pluvial. Parazapezi, montatori experti in domeniu. Orice reparatie, etc, de urgenta; ☎0724.410.788**

6. **ACOPERIS** tamplarie PVC Rehau, Salamander- Germania, Aluplast si Ramplast de la 30 euro/mp. Rulouri exterioare din aluminiu de la 38 euro/mp, tamplarie aluminiu- usi glisante 80- 100 euro/mp, jaluzele verticale de la 6 euro/mp, jaluzele orizontale de la 15 euro/mp, rolete interior 15 euro/mp, plase insecte 10 euro/ bucata, glafuri interioare/ exterioare, 10 euro/m. Azi masuram, maine montam. Cautam colaboratori in constructii, imobiliare, arhitectura; ☎0766.332.447/ 0724.678.252/ 021.434.42.80 office@designperfect.ro; perfect.design4u@yahoo.com www.designperfect.ro

7. **ACOPERISURI,** amenajari de calitate, reparam si construim orice fel de acoperisuri si alte reparatii la cerinta clientului in toata tara. Promptitudine si seriozitate, oferim reducere 20% din costul final; ☎0727.660.283

8. **ACOPERISURI,** tigla metalica tip lindab, jgheaburi, burlane, ghene gunoi, toata gama de accesorii. SC Getliv Canco SRL. Oferim si cerem seriozitate; ☎0764.948.781/ 0730.464.787

9. **ALUMINIU** - tamplarie PVC Rehau, Salamander - Germania, Aluplast si Ramplast de la 30 €/mp. Rulouri exterioare din aluminiu de la 38 €/mp, tamplarie aluminiu - usi glisante 80-100 €/mp, jaluzele verticale de la 6 €/mp, jaluzele orizontale de la 15 €/mp, rolete interior 15 €/mp, plase insecte 10 €/bucata, glafuri interioare/exterioare 10 €/m. Azi masuram, maine montam. Cautam colaboratori in constructii, imobiliare, arhitectura. ☎0766.332.447/ 0724.678.252/ 021.434.42.80 office@designperfect.ro/ perfect.design4u@yahoo.com

10. **ALPINISM** execut dezapeziri, placari polistiren, reparatii fatade, montare, reparatii si vopsitorii, tabla, jgheaburi, burlane, hidroizolatii, zugraveli scari de bloc, instalatii sanitare; ☎0744.372.095 www.ghidul.ro/construct-alpin

11. **AM** tabla lindab, preturi avantajoase, accesorii executam dulgherie orice mici reparatii, domnul Mitica; ☎0753.789.592

12. **AMENAJAM** accesibil apartamente, glet, lavabila, rigips, tapet, faianta, tavane false, parchet, instalatii sanitare; ☎0721.165.459/ 021.629.25.21

13. **AMENAJAM** apartamente - case, faianta - gresie 17L, parchet, glet, lavabil, sapa, polistiren, rigips. Preturi negociabile; ☎0767.844.342

14. **AMENAJAM** interioare si exterioare pentru oamenii care stiu ce vor finisaje de exceptie, daca vrei lucrare de calitate noi suntem ceea ce cauti. Lucram ieftin in raport calitate pret manopera sau cu material; ☎0746.131.889

15. **AMENAJAM** interioare si exterioare pentru oamenii care stiu ce vor finisaje de exceptie, daca vrei lucrare de calitate noi suntem ceea ce cauti. Lucram ieftin in raport calitate pret manopera sau cu material; ☎0746.131.889

16. **AMENAJARI** case apartamente, renovari generale decopertari pereti, pardoseli, modificari, instalatii de la A la Z, consolidari, extinderi, mansardari; ☎0768.167.288

17. **AMENAJARI** faianta, gresie 15 L, glet 5 L, lavabil 5 L, tencuiala 8 L, parchet cratat 6 L, apartament gata 750 euro; ☎0736.114.263

18. **AMENAJARI** interioare apartamente, vile, gresie, faianta, rigips, zugraveli etc.; ☎0765.556.637

19. **AMENAJARI** interioare si finisaje de calitate la preturi rezonabile: tencuieli, sape, glet, zugraveli, gresie, faianta, izolatii termice si tencuiala decorativa. Tel., Tudor; ☎0763.872.547

20. **AMENAJARI** interioare si finisaje de calitate la preturi rezonabile: tencuieli, sape, glet, zugraveli, gresie, faianta, izolatii termice si tencuiala decorativa. Tel., Tudor; ☎0763.872.547

21. **AMENAJARI** interioare, zugraveli, vopsitorii, faianta, parchet, rigips, tencuieli. Rog seriozitate; ☎0724.276.041

22. **AMENAJARI** interioare. Execut lucrari interioare de orice tip: zugraveala, parchet, gresie si faianta, instalatii sanitare, rigips, reparatii de orice fel, montare usi. ☎0766.429.900 pruteanu_alexandru@yahoo.xom

23. **AMENAJARI** interioare/ exterioare: gresie, faianta, rigips, glet, zugraveli, parchet, tencuieli, sape, instalatii electrice, sanitare, zidarie, garduri, pavele, constructii case, izolatii case. Oferim garantie, **1 L;** ☎0730.000.088/ 0730.000.089 office@kustomhouse.ro www.kustomhouse.ro

24. **AMENAJA?RI** interioare. Firma serioasa, executam lucra?ri complete de amenajari interioare si exterioare, instalatii electrice si sanitare. Preturi competitive si negociabile in functie de dimensiunea lucrarii. Oferim mentenanta, **200 €;** ☎0764.323.153

25. **AMENJARI** echipa rigipsari executam pereti simpli, compartimentari, tavane simple sau cu model, scafe pentru lumini ascunse, gletuim si vopsim suprafetele, venim in ajutorul clientului cu idei din experienta; **1 L;** ☎0766.739.567 costel_j@yahoo.com

26. **APOMETRE** calorifere, montaj, sigilari, reparatii, instalatii sanitare in cupru, polipropilena, autorizat, garantie; ☎021.332.39.36/ 0722.141.866

27. **ARHITECT** autorizat realizez proiecte complete pentru autorizatia de constructie si avize, 2-3 €; ☎0729.883.322

28. **ARHITECT proiecte de case pentru autorizatia de construire, demolari, extinderi, mansardari, consolidari, expertize. Preturi variabile dupa necesitati si posibilitati. Ofer reducere pret pentru suprafete mari, 2 €/mp; ☎0768.338.140 teodor.zavoi@yahoo.com www.proiectesimple.ro**

29. **ARHITECT,** intocmim documentatii complete pentru obtinerea autorizatiei de construire (locuinte, extinderi, modificari). Arhitectura, inst, rez, 3D, expertize tehnice, avize, studii geo, PUD. Diriginte de santier. **3 €;** ☎0726.908.216 cristian_isp@yahoo.com www.proiectepac.ro

30. **ARHITECTURA** autorizatii de constructie, certificate urbanism, avize proiecte, orice aprobari extinderi, modificari, recompartimentari, etajari case, hale, PUD-uri, PUZ-uri, scoateri din circuitul agricol, cadastre, orice zona; ☎0721.695.945/ 0766.722.367 drafimar@yahoo.com

31. **AUTORIZATIE** construire (arhitectura, rezistenta, instalatii), avize, studio geo, studio topo, expertiza; ☎021.220.16.31/ 0754.957.566 acpci2006@yahoo.com

32. **AVIZE.** Obtinem avize de amplasament pentru autorizatii de construire/desfiintare carte funciara, planuri 1:500/1:2000, certificat de urbanism, enel, mediu, salubritate, gaz, isu, pompieri etc **80 L/1;** ☎0760.498.338 birou.arhitect@yahoo.com www.proiecte-pac.ro

33. **BRANSAMENTE** apa, canalizari, depus acte Apanova, receptie, separari bransamente, reparatii; ☎021.434.32.76/ 0720.506.819/ 0760.727.231

34. **CADASTRU,** intabulare (apartamente, 230 L) terenuri, constructii noi, dezlipiri, actualizari, extrase, energetic, siguranta, urgente; ☎0722.278.432/ 0763.926.456

35. **CADASTRU,** intabulare si certificat energetic; ☎0722.231.318

36. **CASA** la rosu 10.000 € material + manopera inclus si la cheie 20.000 € la cheie, construim oriunde in tara, asiguram carte tehnica, betoane mecanizate, caramida porotherm sau bca, proiectare personalizata, deviz detaliat, executie si plata in etape, executam si bransamente utilitati, gard, put, fosa, camin, **140 €;** ☎0724.256.640 caseconstruim@yahoo.ro

37. **CASE** din lemn semifinisate sau finisate la gata + fundatii, executam in toata tara la comanda, material uscat tratat pentru constructii locuinte; ☎0756.530.338

38. **CASE** din lemn, la cheie, material, uscat, tratat de calitate, izolatie termica, finisaje ireprosabile, preturi accesibile, fara avans, plata in transe si etape; ☎0768.167.288

39. **CASE** la cheie cu materiale incluse 28.000 €, suprafata construita 110 mp din caramida Porotherm, betoane mecanizate, fier beton romanesc + finisaje; ☎0724.980.061

40. **CASE** la cheie, executam in regie proprie sau firma, preturi accesibile, plata pe etape, manopera plus materiale sau doar manopera; ☎0732.215.844

41. **CASE** la cheie, material + manopera, caramida sau BCA, betoane mecanizate, finisaje ireprosabile incepere imediata, plata etape / transe; ☎0725.239.782

42. **CASE** la rosu cu preturi de la 125-140 €/mp si la cheie 250-280 mp, sau pretul este pe proiect durata este de 60 de zile, se asigura carte tehnica, facturi si certificate de calitate pe toate materialele, lucram in tara; ☎0724.256.640 caseconstruim@yahoo.ro

43. **CASE** la rosu si la gata 150 mp parter si etaj 20.000 € la rosu si 40.000 € la cheie TVA si proiect inclus, obtinere avize, asiguram carte tehnica materiale de calitate caramida porotherm, executam si bransamente utilitati, gard, put, fosa, camin; ☎0724.256.640 caseconstruim@yahoo.ro

44. **CASE** pe structura lemn (uscat), executa echipa serioasa din Harghita, pret si calitate; ☎0742.381.346

45. **CASE** semifinisate de lemn executam la comanda: 3 camere, baie, bucatarie si hol, geamuri termopan si invelitoare tabla tip Lindab. Executie 10 zile. Fundatie neinclusa in pret. Pret la cheie 23.000 €, **8.999 €/buc.;** ☎0763.444.155 casagreen.rose@gmail.com

46. **CASE,** executam lucrari de constructii, locuinte de mici si mari dimensiuni, la rosu si la cheie, plata pe etape de executie; ☎0768.167.288

47. **CERTIFICATE** energetice pentru cladiri si apartamente, audit energetic pentru cladiri si instalatii, preturi avantajoase incepand cu **90 L;** ☎0721.863.792 consultana_invest@yahoo.com

48. **CONFECTII** metalice garduri, porti, grilaje geam, rafturi, gratare, garaje si structuri metalice; ☎0724.728.304/ 0765.664.150

49. **CONFECTII** metalice, fier forjat si inox, porti, garduri, balcoane, balustrade, grilaje; ☎0762.020.622/ 021.794.19.28

50. **CONSTRUCTII** case, proiectam si executam case la rosu si la cheie, in Bucuresti, Ilfov, Prahova, Arges, preturi accesibile; ☎0756.530.338

51. **CONSTRUCTII,** case la cheie cu mansarda, caramida Porotherm, beton mecanizat, fier romanesc, tabla tip Lindab, termopan Rehau, fosa + put. Plata pe etape de executie. Oriunde in tara. Manop. + mat. + proiect + avize + TVA incluse, executam si bransamente utilitati, gard, **36.000 €;** ☎0724.256.640 caseconstruim@yahoo.ro

52. **CONSTRUCTII,** case la cheie, caramida porotherm, beton mecanizat, fier romanesc, tabla tip lindab, termopan Rehau, fosa + put. Plata pe etape de executie. Oriunde in tara. manop. + mat. + proiect + avize + TVA incluse, garantie, executam si bransamente utilitati, gard, put, fosa, camin, **35.000 €;** ☎0724.256.640 caseconstruim@yahoo.ro

53. **CONSTRUCTOR batran cu echipa construiesc case la rosu si finisate la preturi mici; ☎0722.529.094/ 0768.476.720**

54. **CONSTRUIM** case la rosu si la cheie la cel mai mic pret, magazine garaje garduri fose septice, manopera materiale sau doar manopera; ☎0725.239.782

55. **CONSTRUIM** case la rosu si la cheie, echipa cu experienta, executam la preturi convenabile orice tip de constructie; ☎0724.980.061

56. **ECHIPA** completa, muncitori seriosi din provincie, executam lucrari de constructii, case parter, case cu mansarda sau etaj, cu sau fara materiale, fara avans; ☎0784.345.254

57. **ECHIPA** foarte serioasa executa case la rosu, la cheie, finisaje de calitate, pret avantajos; ☎0742.949.890

Extra Finance

Ai nevoie urgentă de bani?
Banca nu te mai ajută?
Sună acum la 021.320.30.03

IFN Extra Finance are soluția: Creditul de nevoi personale.
Fără comisioane. Dobândă fixă.
RAPID, SIGUR și AVANTAJOS, cu aprobare în 24h și garanții imobiliare în București, jud. Ilfov, Ploiești, Pitești și Brașov.
100.000 euro în 24h
www.crediteurgente.ro/ office@ifnextrafinance.ro

București: 021.320.30.03
Str. Patriei, nr. 3, et.1, ap.1
Sect. 3 (în spatele magazinului Cocor).

Pitești: 0348.80.18.06
Bd. Republicii, nr.80.

Constanța: 0341.450.133
Blvd. Mamaia nr 214, Parter

Îți trebuie bani!

IEI CREDITUL ACUM
ȘI PLĂTEȘTI
ANUL VIITOR

#CREDiTE
cu garanție

Aprobare rapidă
Minim de documente
Fără adeverință de venit

CLARET
SUNĂ ACUM:
0723.510.510
0728.750.750
Adresa: str. Postelnicului, nr. 12, sector 1, București,
Tel: 031.9667
(Numar cu tarif normal)
www.claret.ro

NU MAI AI BANI DUPĂ SĂRBĂTORI?

JOB STABIL şi BINE PLĂTIT pentru
DOAMNE şi DOMNIŞOARE peste 18 ani
OFERIM O TABLETĂ LA ANGAJARE
600$ BONUS la ANGAJARE , VENITURI COLOSALE
POSIBILITATE CREDIT NEVOI PERSONALE,
CASĂ ŞI MAŞINĂ
Servicii gratuite de înfrumuseţare
Abonamente medicale la cea mai bună clinică privată din România

Sună ACUM la 0764.136.865 sau dă-ne un beep şi te sunăm noi!
NUDITATEA INTERZISĂ

APARTAMENTE DE VANZARE

0722.166.933 0723.013.946

Sunt luate în considerare numai reclamaţiile primite în maxim 48 de ore.

SUMAR vezi pag. 2

Prestări Servicii..... 1
Casa şi familia..... 7
Electronice..... 7
Locuri de muncă..... 7
Imobiliare vânzări..... 19
Imobiliare închirieri..... 30
Auto, moto, velo..... 40
Matrimoniale..... INTERZISĂ (detalii în pag. 3)
Afaceri, diverse..... 41
Anunţuri Ultima Oră..... 43, 44

3.000 OFERTE DE MUNCĂ în pag. 7-19

SUMAR

PRESTĂRI SERVICII

1. Construcţii, amenajări 1
2. Reparaţii, service 2
3. Transport, mutări 2
4. Acte firmă, avocaţi, contabili 3
5. Cursuri, meditaţii, traduceri 3
6. Servicii diverse 4

CASA ŞI FAMILIA

7. Animale 7
8. Articole pentru COPII 7
9. Electrocasnice, materiale de construcţii 7
10. Îmbrăcăminte, cosmetice, accesorii 7
11. Mobilă, decoraţiuni interioare 7
12. Diverse, vânzări, cumpărări 7

ELECTRONICE

13. Computere, laptopuri, accesorii 7
14. Telefoane, tablete, accesorii 7
15. Aparate foto, camere video 7
16. Diverse 7

LOCURI DE MUNCĂ

17. Oferte full time 7
18. Oferte part time 15
19. Joburi în străinătate 16
20. Joburi videochat, masaj, adult 17
21. Cereri locuri de muncă 18

IMOBILIARE VÂNZĂRI

22. Garsoniere 19
23. Apartamente 2 camere 20
24. Apartamente 3 camere 24
25. Apartamente 4+ camere 26
26. Case, vile 27
27. Spaţii comerciale, industriale 29
28. Terenuri 29
29. Spaţii şi imobile diverse 30
30. Cumpărări, schimburi 30

IMOBILIARE ÎNCHIRIERI

31. Garsoniere 30
32. Apartamente 2 camere 32
33. Apartamente 3 camere 35
34. Apartamente 4+ camere 36
35. Case, vile 37
36. Spaţii comerciale, birouri 37
37. Regim hotelier, case vacanţă 38
38. Imobile diverse, camere cu chirie 39
39. CERERI închirieri 40

AUTO, MOTO, VELO

40. Autoturisme 40
41. Motociclete, scutere, atv-uri 40
42. Camioane, autoutilitare 40
43. Utilaje agricole 40
44. Biciclete 40
45. Piese, accesorii 40
46. Diverse vehicule 40
47. Cumpărări 40

MATRIMONIALE

48. EA caută partener ....
49. EL caută parteneră ....
50. Saloane masaj, servicii masaj ....
51. Prietenii, căsătorii ....
52. Matrimoniale diverse ....

INTERZISĂ

Interzisă până la data de 30 ianuarie 2016 conform deciziei Judecătoriei Sectorului 1

AFACERI, DIVERSE

53. Vânzări, cumpărări, asocieri 41
54. Echipamente, utilaje, scule 41
55. Citaţii, licitaţii, notificări 41
56. Pierderi 42
57. Diverse 42

ANUNŢURI ULTIMA ORĂ 43, 44

Sediile redacţiei (L-V 8-20; S 9-14)

- **Bd. CAROL I nr. 35 - Tel/Fax: 021.311.16.67**
- **Bd. MAGHERU nr. 34-38 - Tel/Fax: 021.318.52.95**
- **Şos. COLENTINA nr. 2D - Tel/Fax: 021.242.13.86**
- **Str. Gh. Doja nr.109, Ploieşti - Tel/Fax: 0244.521.033**

Anunţuri în 24 de ORE

La sediile redacţiei şi la ag. de publicitate
MARŢI până la ora 16 pt. ed. de Miercuri
JOI până la ora 16, pt. ed. de Vineri
SÂMBĂTĂ până la ora 14, pt. ediţia de Luni

în 15 minute la www.anuntul.ro

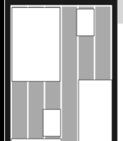

Tarife anunţuri (15 cuvinte)

- standard = 5 Lei
- literă îngroşată = 7 Lei
- fond negru = 10 Lei
- litere uriaşe = 15 Lei
- litere uriaşe pe fond negru = 17 Lei
- specială în chenar = 20 Lei

La 4 apariţii plătite a 5-a gratuită !

Tarife reclamă (macheta şi TVA incluse)

- **Pag. POLICROMIE:** 1/4 pag = **1.600 Lei**; 1/2 pag = **2.250 Lei**; 1/1 pag = **3.500 Lei**
- **Pag. interior ALB/NEGRU:** 3 Lei/cmp
- **Pag. interior CULOARE:** 4 Lei/cmp
- **Ultima pag. CULOARE:** 4,5 Lei/cmp
- **Prima pag. CULOARE:** 13 Lei/cmp

prin SMS 1219

Anunţul apare într-un minut la www.anuntul.ro
şi în următoarea ediţie a ziarului
anunţ + 10 FOTO = 3 €/sms + TVA
Orar Non-stop

(valabil în toate reţelele)

prin plata Online

Anunţurile apar într-un minut la www.anuntul.ro
şi în următoarea ediţie a ziarului
anunţ + 10 FOTO = 7 lei (TVA inclus)
Orar Non-stop

SMS 1218 (Vodafone/ Telekom)

Transmiteţi prin SMS textul anunţului integral
şi acesta va apărea pe www.anuntul.ro
în maxim 1 zi lucrătoare şi în 2 ediţii a ziarului
- pentru **2 apariţii** (3 €/sms + TVA)
Orar Non-stop

PRESTĂRI SERVICII

1 Construcţii, amenajări

PRESTĂRI SERVICII

58. **ECHIPA** tanara, executam:gleturi, parchet, gresie, faianta, rigips, montaj usi, instalatii sanitare si electrice, renovam scari bloc, apartamente, garsoniere, case-vile ☎0774.420.853 dorel_super@yahoo.com

59. **ECHIPA,** executam case la rosu si la cheie, garduri, garaje, beciuri, case de vacanta, si in provincie; ☎0725.239.782

60. **ELECTRICIAN** A-Z montez: tablouri electrice 220/ 380 V prize, lustre, aplice, intrerupatoare si interventii rapide; ☎0724.728.304/ 0765.664.150

61. **ELECTRICIAN** joasa tensiune, instalatii interioare si exterioare, experienta medie; ☎0767.574.558 officetriumph@yahoo.com

62. **EVACUEZ** moloz, pamant, mobila nefolosita sau veche, asiguram oameni la incarcat, daca se cere; ☎0720.294.432

63. **EXECUT** decopertare, gresie, faianta, parchet, demolare ziduri si evacuare moloz si mobila veche; ☎0720.294.432

64. **EXECUT** poze ceramice alb-negru sau color si sicriu, cruci funerare si placi marmura; ☎0720.294.432

65. **EXECUT** reparatii felinare, lumanari si pun geamuri, vopsesc si garduri noi, si felinare noi; ☎0720.294.432

66. **EXECUT** sapaturi apa, haznale, cavouri, inmormantari, gaze si orice fel de sapaturi; ☎0720.294.432

67. **EXECUT** servicii funerare si constructii funerare in orice cimitir; ☎0720.294.432

68. **EXECUT** taiat lemne cu drujba si cu toporul si spart lemne si asezate oriunde; ☎0720.294.432

69. **EXECUT** zugraveli, faianta, gresie, tapet, rigips, parchet, usi, sapa, tencuieli, dale, pavele, mobila la comanda; ☎0760.518.924/ 0734.466.632

70. **EXECUTAM** orice tip de lucrare in domeniul constructii amenajari, resturari, reamenajari, firma de constructii, **111 L;** ☎0723.345.399 emanuel_steel@yahoo.com

71. **EXECUTAM** si montam acoperisuri tigla metalica, dulgherii, toata gama de accesorii si ghene de gunoi; ☎0744.992.700

72. **INSTALATII** sanitare, electrice, termice, centrale, reparatii urgente; ☎0764.285.335/ 0734.310.368

73. **INSTALATOR** A-Z montez tevi PPR, cupru, obiecte sanitare, hidrofor, aragaz, calorifere, centrale termice, boiler, canalizare; ☎0724.728.304/ 0765.664.150

74. **INSTALATOR accesibil autorizat execut instalatii sanitare/ gaze/ apometre, boilere, robineti, tevi sparte, cazi, lavoare, wc + rezervor, tevi sparte, desfundari sifoane; ☎0724.600.234/ 0763.075.478**

75. **INSTALATOR accesibil autorizat execut instalatii: sanitare, incalzire, cazi, chiuvete, baterii, apometre, robineti, tevi sparte, boilere, desfundari: sifoane, canale; ☎0727.802.456/ 0768.093.752**

76. **INSTALATOR** accesibil autorizat, apometre 130 L, aragazuri 80 L, calorifere 100 L, robineti 30 L, baterii 60 L, wc + bazin 100 L, centrale termice, senzori gaze; ☎0766.257.867

77. **INSTALATOR** autorizat, cabine dus, cazi, chiuvete, wc, apometre, boilere, centrale, calorifere, robineti (cupru, ppr); ☎0727.806.472/ 0764.216.505

78. **INSTALATOR** sanitare, termice, schimbat calorifere, reparatii, montaje diverse, preturi pe site; ☎0727.278.287 instalatorgabi@gmail.com instalator-bucuresti.blogspot.ro

79. **INSTALATORI** centrale, boilere, hidrofoare, pompe, calorifere, bransamente apa, gaz, proiect si deviz, subsoluri bloc; ☎0767.127.157

80. **JALUZELE,** reparatii, confectii, rulouri exterioare din lemn si vopsit; ☎021.351.35.03/ 0729.214.497

81. **OBIECTE** sanitare. Va oferim o gama variata de obiecte sanitare: cazi cu hidromasaj, cabine de dus, spa, mobilier baie. Oferim si montaj/ service contracost la instalatii termice si sanitare. Vizitati siteul. Sunati-ne, **1.659 L;** ☎0724.120.858/ 0768.917.273 veloceinstal@gmail.com www.spainstal.ro

82. **PARCHETAR** montez, raschetez, paluxez, masina cu aspirator, preturi minime; ☎0724.608.136

83. **PARCHETAR,** maistru, montez, raschetez, reconditionez orice tip parchet, dusumele, usi, scari; ☎0724.868.143

84. **PARCHETAR, montez, raschetez, paluxez, masina cu aspirator, preturi minime; ☎0731.896.182/ 0765.718.690**

85. **PARCHETAR,** montez, raschetez, reconditionez orice tip dusumele, usi, scari interior; ☎0720.551.903

86. **RENOVAM** apartamente. Amenajari interioare zugraveli, gresie, faianta, parchet, rgips, tavane casetate, tencuieli, sapa de egalizare, instalatii electrice, instalatii sanitare etc, **10 L;** ☎0733.142.642/ 0733.142.642 ionutdaniliuc84@yahoo.com

87. **REPARATII acoperisuri, burlane, jgheaburi, fier forjat, garduri, opritoare, transport gratuit, reducere 15%; ☎0756.304.017**

88. **SOBAR** specialist execut sobe, seminee, reparatii, scuturat cosuri; ☎021.221.66.99/ 0745.991.298

89. **SUDOR** -lacatus sudez-repar grilaje geam, garaje, balcoane, rafturi, porti, garduri si interventii rapide sudura; ☎0724.728.304/ 0765.664.150

90. **TAMPLAR** comanda mobila din MDF, pal lemn masiv, reparatii - mutari, bucatarii - 950, paturi - 570, dressinguri - 1.450; ☎0727.127.729/ 0762.771.459

91. **TAMPLAR** cu experienta execut reparatii la usi, ferestre si diverse; ☎0768.476.720

92. **TAMPLAR** foarte bun repar broaste, usi, yale, geamuri, mobila, montam mobila, usi, reconditionam mobila, etc.; ☎0737.174.755/ 0746.893.026/ 0786.942.743

93. **TAMPLARIE** PVC, Al. Producem tamplarie PVC, Al de calitate, gama variata de profile, culori, modele, accesorii tamplarie, rulouri; ☎0733.105.621 office1exigereprobant@gmail.com

94. **TAMPLARIE** PVC-Al Germania cu geam termopan, la pret de fabrica, montaj si transport gratuit; ☎0769.572.989/ 0721.511.311

95. **TANAR specialist in zugraveli, rigips, tencuiala, faianta, gresie, construiesc/ reformez complet case. Calitate, seriozitate; ☎0729.219.332**

96. **TERMOPANE** de calitate la cele mai bune preturi, plase de insecte oferite bonus pentru ianuarie 2016; ☎0722.682.969/ 0766.729.483

97. **TERMOPANE** Rehau la pret de producator, jaluzele orizontale, verticale, rulouri, glafuri int./ext., plase insecte, masuratori, transport, montaj gratuit; ☎0727.881.274/ 0722.583.314

98. **TERMOPANE** Rehau, Salamander - Germania, Aluplast si Ramplast de la 30 €/mp. Rulouri exterioare din aluminiu de la 38 €/mp, tamplarie aluminiu - usi glisante 80 - 100 €/mp, jaluzele verticale de la 6 €/mp, jaluzele orizontale de la 15 €/mp, rolete interior 15 €/mp, plase insecte 10 €/bucata, glafuri interioare/exterioare 10 €/m. Azi masuram, maine montam. Cautam colaboratori in constructii, imobiliare, arhitectura. ☎0766.332.447/ 0724.678.252/ 021.434.42.80 office@designperfect.ro/ perfect.design4u@yahoo.com www.design-perfect.ro

99. **TIGLA** metalica, izolatii carton, tabla cutata, jgheaburi, burlane, parazapezi. Transport gratuit, reparatii la cerere, reducere 16%; ☎0720.950.702

100. **ZUGRAV cu echipa profesionisti exl. gleturi, zugraveli, sape, faianta, gresie, izolatii etc., la cele mai mcii preturi; ☎0729.590.023**

101. **ZUGRAV** glafuri, gleturi, vopsitorii vinarom garsoniere, apartamente, placari cu polistiren, dl. Danut; ☎0767.283.966

102. **ZUGRAV** glet 4 L, lavabil 4 L, faianta gresie 14 L, curatat 5 L, polistiren 10 L, scari bloc, apartament gata 800 euro; ☎0734.213.858

103. **ZUGRAVELI,** faianta, gresie, parchet, instalatii sanitare, montat usi, masini de spalat, aragaze, hote, obiecte sanitare, glafuri, Particular; ☎0731.872.238/ 0767.782.653

104. **ZUGRAVELI,** faianta, gresie, rigips, tapet, parchet, usi, sape, tencuiala, termosistem, pavele, dale, mobila la comanda; ☎0734.466.632/ 0760.518.924

SCHELĂ METALICĂ DE ÎNCHIRIAT
SCHELARI CU ATESTAT
MONTĂM - DEMONTĂM SCHELĂ METALICĂ LA ORICE ÎNĂLŢIME
LA FABRICA
Tel. 0720.192.983
www.lafabrica.ro
021.327.45.15 office@lafabrica.ro

2 Reparaţii, service

PRESTĂRI SERVICII

1. **ABONAMENT** acasa reparatii calculatoare, reparatii laptopuri, instalare Windows Xp/7/8, reparatii monitoare lcd, programe, devirusare, resetare bios, recuperare date, probleme internet, wireless, configurare router. Depl. gratis, **50 L/pc;** ☎0726.054.690/ 031.424.43.93 pyanystul@yahoo.com http://www.reparatii-calculatoare.16mb.com

2. **ABONAMENT** acasa, reparatii calculatoare, reparatii laptopuri, instalare Windows Xp/7/8, reparatii monitoare lcd, programe, devirusare, resetare Bios, recuperare date, probleme internet, wireless, configurare router. Depl. gratis, **50 L/PC;** ☎0726.054.690/ 031.424.43.93 pyanystul@yahoo.com http://www.reparatii-calculatoare.16mb.com

3. **ABONAMENT** acasa, reparatii calculatoare, reparatii laptopuri, instalare Windows Xp/7/8, reparatii monitoare lcd, programe, devirusare, resetare Bios, recuperare date, probleme internet, wireless, configurare router. Depl. gratis, **50 L/PC;** ☎0726.054.690/ 031.424.43.93 pyanystul@yahoo.com http://www.reparatii-calculatoare.16mb.com

4. **ABONAMENT** reparatii calculatoare, reparatii laptopuri, instalare Windows Xp/7/8, reparatii monitoare lcd, programe, devirusare, resetare bios, recuperare date, probleme internet, wireless, configurare router. Depl. gratis **50 L/pc;** ☎0726.054.690/ 031.424.43.93 pyanystul@yahoo.com http://reparatii-calculatoare.16mb.com

5. **ACOPERIS,** reparatii sau constructii noi, orice tip, tabla tip Lindab, tigla, membrane bituminoase, inclusiv dulgherie, mansarde sau anexe pe structuri de lemn, oferim garantie si seriozitate; ☎0744.317.056 aurelian.zamfira@yahoo.com

6. **AER** conditionat, aragazuri, frigidere, congelatoare, masini de spalat, reparatii, montaj; ☎0722.796.411/ 021.334.79.72

7. **AER** conditionat, montari, demontari, service la preturi avantajoase; ☎0724.240.274

8. **AMENAJARI** ap., case, mansardare, electric, sanitare, zugraveli, faianta, gresie, rigips etc. Puiu; ☎0722.764.320

9. **ARAGAZURI,** frigidere, masini spalat, centrale termice, aer conditionat, electrocasnice, instalatii electrice, calitate, garantie; ☎0723.189.897/ 0767.274.116

10. **CALCULATOARE,** repar, devirusez, instalez, Windows, antivirus, drivere, router, programe, jocuri, componente pe loc. Rezolv rapid orice problema a calculatorului; ☎0765.476.970/ 0724.952.199 marius_viloria@yahoo.com

11. **DEPANEZ frigidere si congelatoare, inclusiv sambata si duminica; ☎021.425.87.56/ 0744.517.905**

12. **ELECTRICIAN** autorizat vin imediat, montez, repar tablouri, prize, lumina, lustre, circuite defecte, seriozitate, promptitudine; ☎0762.356.999

13. **ELECTRICIAN** cu PFA execut, repar si intretin instalatii electrice si electrocasnice; ☎0729.938.090

14. **ELECTRICIAN,** rezolv orice problema electrica, intreruperi, scurturi, montez tablouri electrice, prize, intrerupatoare, lumini, rezolv orice defect electric; ☎0765.476.970/ 0724.952.199 marius_viloria@yahoo.com

15. **EXECUT** reparatii mobila si tapiterie la domiciliul clientului; ☎0723.828.642/ 0740.669.679/ 0764.880.008

16. **FRIGIDERE** si congelatoare casnice si comerciale, convenabil, garantie, sambata, duminica; ☎0722.565.401/ 0728.247.631/ 021.232.86.60

17. **FRIGIDERE,** combine, congelaoare etc., reparatii la domiciliul clientului, garantie; ☎0722.619.569

18. **INGINER** autorizat RSL repar centrale termice, service, intretinere, montaj, avize, orice combustibil marca putere 800 kw, non stop, experienta 20 ani, expert centrale in condensare; ☎0726.209.005 cristea-paulconstantin@yahoo.com

19. **INGINER** autorizat RSL repar centrale termice, service, intretinere, montaj, avize, orice combustibil marca putere 800 kw, non stop, experienta 20 ani, expert centrale in condensare; ☎0726.209.005 cristea-paulconstantin@yahoo.com

20. **INGINER** autorizat RSL repar centrale termice, service, intretinere, montaj, avize, orice combustibil marca putere 800 kw, non stop, experienta 20 ani, expert centrale in condensare; ☎0726.209.005 cristea-paulconstantin@yahoo.com

21. **INGINER** autorizat RSL repar centrale termice, service, intretinere, montaj, avize, orice combustibil marca putere 800 kw, non stop, experienta 20 ani, expert centrale in condensare; ☎0726.209.005 cristea-paulconstantin@yahoo.com

22. **INGINER** autorizat RSL repar centrale termice, service, intretinere, montaj, avize, orice combustibil marca putere 800 kw, non stop, experienta 20 ani, expert centrale in condensare; ☎0726.209.005 cristea-paulconstantin@yahoo.com

23. **INGINER** autorizat RSL repar centrale termice, service, intretinere, montaj, avize, orice combustibil marca putere 800 kw, non stop, experienta 20 ani, expert centrale in condensare; ☎0726.209.005 cristea-paulconstantin@yahoo.com

24. **INGINER** autorizat RSL repar centrale termice, service, intretinere, montaj, avize, orice combustibil marca putere 800 kw, non stop, experienta 20 ani, expert centrale in condensare; ☎0726.209.005 cristea-paulconstantin@yahoo.com

25. **INSTALATOR** accesibil, autorizat instalatii gaze, apometre 130 L, aragazuri 80 L, centrale termice, calorifere 100 L, robineti 25 L, baterii 50L, wc + bazin 100L; ☎0720.992.196

26. **INSTALATOR** autorizat execut instalatii termice si sanitare (apa, canalizare si gaze), montaje obiecte, reparatii, interventii si desfundari non-stop, bransamente; ☎0773.935.567/ 0762.304.944/ 0762.304.664

27. **INSTALATOR** autorizat monteaza, repara obiecte sanitare, calorifere, boilere, coloane apa, gaze, aragaze, sigilari apometre; ☎0720.433.272/ 0785.887.402

28. **INSTALATOR gaze autorizat exl. urmatoarele bransamente gaze, obtineri avize proiecte etc., instalatii incalzire saniare la cele mai mici preturi; ☎0729.590.023**

29. **INSTALATOR sanitar montaj aragaze, obiecte sanitare, masini spalat, calorifere, apometre, desfundari scurgeri, revizii (rapid); ☎0744.858.973**

30. **INSTALATOR** sanitare termice, gaze, centrale termice, obiecte sanitare, calorifere, hidrofoare; ☎0722.723.032

31. **INSTALATOR si electrician autorizat, pentru persoane fizice si asociatii de proprietari, rapid, profesional; ☎0767.580.395/ 0732.484.197**

32. **MASINI** automate de spalat, aragazuri, frigidere, ac, tv, electrocasnice, electronice, electrice, orice tip repar, instalez, programez, resetez; ☎0727.279.319/ 021.444.14.17

33. **MASINI** de cusut casnice repar la domiciliul solicitantului, deblocari, inlocuiri piese; ☎0760.056.798

34. **MASINI** de spalat, reparatii masini de spalat orice marca, deplasare gratuita, piese originale, reparatii cuve capsulate, motoare, module electronice, garantie, seriozitate, preturi accesibile. tel., **1 L;** ☎0731.532.310/ 0768.398.545 tehnic@servicemasinadespalat.ro www.servicemasinadespalat.ro

35. **MECANIC** masini casnice si industriale; ☎0720.004.414

36. **REPAR** masini spalat Ariston, Whirlpool, Ardo, etc., garantie; ☎0767.177.665/ 0722.327.483

37. **REPARATII** centrale interventii si reparatii centrale termice, inlocuiri piese, curatari anticalcar, crestere randament, reglaje, oprire pierdere presiune, reparatii placi electronice. Interventii non stop Bucuresti; ☎0726.442.376 instalcentral_98term@yahoo.com

38. **REPARATII** centrale termice, cazane, arzatoare, murale, condensare autorizat ISCIR orice model 20- 800 kw automatizari repararatii placi electronice piese de schimb reparatie garantata, experienta 8 ani, non stop, ☎0763.070.994/ 0736.087.422 centraleservice89@gmail.com

39. **REPARATII** centrale termice, cazane, arzatoare, murale, condensare autorizat ISCIR orice model 20- 800 kw automatizari repararatii placi electronice piese de schimb reparatie garantata, experienta 8 ani, non stop; ☎0763.070.994/ 0736.087.422 centraleservice89@gmail.com

40. **REPARATII** centrale termice, cazane, arzatoare, murale, condensare autorizat ISCIR orice model 20- 800 kw automatizari reparatii placi electronice piese de schimb reparatie garantata, experienta 8 ani, non stop ☎0763.070.994/ 0736.087.422 centraleservice89@gmail.com

41. **REPARATII** centrale termice, cazane, arzatoare, murale, condensare autorizat ISCIR orice model 20- 800 kw automatizari reparatii placi electronice piese de schimb reparatie garantata, experienta 8 ani, non stop; ☎0763.070.994/ 0736.087.422 centraleservice89@gmail.com

42. **REPARATII** centrale termice, cazane, arzatoare, murale, condensare autorizat ISCIR orice model 20- 800 kw automatizari reparatii placi electronice piese de schimb reparatie garantata, experienta 8 ani, non stop; ☎0763.070.994/ 0736.087.422 centraleservice89@gmail.com

43. **REPARATII** centrale, interventii centrale termice, orice marca instanturi, bilare reparatii si piese pe loc, remedieri apa calda, curatarii anticalcar si ventilatie. Urgente, non stop Bucuresti; ☎0745.938.594/ 0720.692.661 reparatii_centrale@yahoo.com

44. **REPARATII** centrale, interventii centrale termice, orice marca instanturi, boilere reparatii si piese pe loc, remedieri apa calda, curatarii anticalcar si ventilatie. Urgente, non stop, Bucuresti; ☎0745.938.594/ 0720.692.661 reparatii_centrale@yahoo.com

45. **REPARATII** centrale. Autorizat repar centrale termice, service, intretinere, reparatii, montaj, avize, orice combustibil marca putere 800 kw, non stop, experienta 8 ani, consultanta achizitie, expert reglaj; ☎0768.517.859 centraledefecte@gmail.com

46. **REPARATII** centrale. Autorizat repar centrale termice, service, intretinere, reparatii, montaj, avize, orice combustibil marca putere 800 kw, non stop, experienta 8 ani, consultanta achizitie, expert reglaj; ☎0727.088.888 centraledefecte@gmail.com

47. **REPARATII** centrale. Autorizat repar centrale termice, service, intretinere, reparatii, montaj, avize, orice combustibil marca putere 800 kw, non stop, experienta 8 ani, consultanta achizitie, expert reglaj; ☎0768.517.859 centraledefecte@gmail.com

48. **REPARATII** centrale. Autorizat repar centrale termice, service, intretinere, reparatii, montaj, avize, orice combustibil marca putere 800 kw, non stop, experienta 8 ani, consultanta achizitie, expert reglaj; ☎0727.088.888 centraledefecte@gmail.com

49. **REPARATII** centrale. Autorizat repar centrale termice, service, intretinere, reparatii, montaj, avize, orice combustibil marca putere 800 kw, non stop, experienta 8 ani, consultanta achizitie, expert reglaj; ☎0768.517.859 centraledefecte@gmail.com

50. **REPARATII** centrale. Autorizat repar centrale termice, service, intretinere, reparatii, montaj, avize, orice combustibil marca putere 800 kw, non stop, experienta 8 ani, consultanta achizitie, expert reglaj; ☎0727.088.888 centraledefecte@gmail.com

51. **REPARATII** centrale. Autorizat repar centrale termice, service, intretinere, reparatii, montaj, avize, orice combustibil marca putere 800 kw, non stop, experienta 8 ani, consultanta achizitie, expert reglaj; ☎0768.517.859 centraledefecte@gmail.com

52. **REPARATII** centrale. Autorizat repar centrale termice, service, intretinere, reparatii, montaj, avize, orice combustibil marca putere 800 kw, non stop, experienta 8 ani, consultanta achizitie, expert reglaj; ☎0727.088.888 centraledefecte@gmail.com

53. **REPARATII** centrale. Autorizat repar centrale termice, service, intretinere, reparatii, montaj, avize, orice combustibil marca putere 800 kw, non stop, experienta 8 ani, consultanta achizitie, expert reglaj; ☎0768.517.859 centraledefecte@gmail.com

54. **REPARATII** frigidere si congelatoare la domiciliul clientului cu garantie pentru reparatia facuta. Reparatii urgente cu preturi accesibile, **50 L/ bucata;** ☎0745.044.132 florin.hodut@gmail.com www.reparatiifrigorifice.ro

55. **REPARATII** frigidere, combine frigorifice, congelatoare. Interventii rapide. Calitate. Garantie. Piese originale. Inclusiv sambata, duminica. Tel.; ☎0729.473.587/ 021.420.36.48/ 0762.988.567

56. **REPARATII** frigidere, congelatoare, combine frigorifice, masini spalat; ☎0723.225.841

57. **REPARATII masini de spalat automate, frigidere, combine, congelatoare, la domiciliu, seriozitate, garantie; ☎0723.769.880**

58. **REPARATII** masini de spalat, televizoare, monitoare LCD, plasme, aer conditionat, la domiciliul clientului, asigur garantie; ☎0764.878.681/ 0722.308.772/ 0742.022.701

59. **REPARATII masini spalat automate, orice marca, la domiciliu, piese originale, garantie certificata; ☎0761.227.755/ 0762.887.744**

60. **REPARATII** televizoare la domiciliul clientuui, deplasare si constatare gratuite Bucuresti si Ilfov; ☎0764.580.541

61. **REPARATII** televizoare orice model LCD, LED, CRT la domiciliul clientului. Garantie, profesionalism; ☎0732.771.560/ 0765.980.226

62. **REPARATII** televizoare, monitoare LCD, plasme, masini de spalat, aer conditionat, la domiciliul clientului, asigur garantie; ☎0764.878.681/ 0722.308.772/ 0742.022.701

63. **SERVICE** IT total, depanare pc/laptop, instalare windows cu drivere, pachetul office 2013, diagnosticare, retea/wirelles, securizare, design flyere, cataloage, reviste, webdesign si seo, dvr&nvr, cctv, **50 L;** ☎0773.952.761 office@itanddesignsolutions.com www.itanddesignsolutions.com

64. **TAPITER** particular execut reparatii la domiciliul clientului, convenabil, rapid si de calitate; ☎0761.904.272/ 0733.603.554

65. **TAPITER,** execut reparatii de canapele, fotolii, scaune, capitonaj, huse si umbrele la domiciliul clientului, firme; ☎0745.989.296

66. **TAPITER, tamplar, reconditionez canapele, fotolii, coltare, living, dormitoare, paturi, scaune, schimbari imitatii piele, stofe murdare, crapate, vechi, servesc si scaune perne, saloane, coafor, masaje etc.; ☎0737.941.387/ 0764.370.503**

3 Transport, mutări

PRESTĂRI SERVICII

1. **ABANDONAT** grijile evacuam moloz, mobila de aruncat, geamuri, tocarie veche pamant, crengi, asigur personal incarcare, descarcare transport la groapa de gunoi, prog. non stop, aduc la comanda: nisip, pietris, margaritar; ☎0784.703.703 comenzi@transportmoloz.ro www.transportmoloz.ro

2. **ABANDONATI** cautarile transport la preturi avantajoase cu dube si camioane de 3,5 t si 6,5 t. Mutam mobilier, marfa,bagaje materiale de constructii debarasari moloz, tocarie, diverse, avem personal la cerere pt. incarcare, **100 L/ cursa;** ☎0786.559.977 comenzi@transportbagaje.ro www.transportbagaje.ro

3. **ABANDONATI** cautarile transport marfa mobila, obiecte fragile piane, pianine, diverse, asigur personal calificat pt. incarcarea, descarcarea, demontarea, montarea mobilei, sunati si va mutam la pret de criza pana la ultima valiza, **1 L/ km;** ☎0785.640.640 comenzi@activitatetransport.ro www.activitatetransport.ro

4. **ABANDONATI** cautarile, transport cu dube si camioane cu volum intre12 si 24 mc la pret de criza mobila, pianine, marfa, utilaje grele, electrocasnice, diverse obiecte, asigur personal specializat pt. demontare, montare incarcare, **1 L/km;** ☎0722.228.149 comenzi@transport-orice-bucuresti.ro www.transport-orice-bucuresti.ro

5. **ABANDONATI** cautarile, transport cu dube-camioane transport pianine, piane, aparate cafea, seifuri transport marfa, mobila, diverse ob. cu personal la cerere pt. incarcare, descarcare, masinile sunt dotate cu lift ce ridica 1.000 kg; ☎0724.500.100 comenzi@echipademutari.ro www.echipademutari.ro

6. **ABANDONATI** cautarile, transport ieftin pretul incepand de la 50 L/ cursa, mutari ap.1-5 cam. sedii firma si birouri, evacuam din apartamente moloz, tocarie, mobilier uzat. Cu personal incarcare-descarcare, demontare montare, **50 L;** ☎0734.284.202 auto.transport24h@yahoo.com

7. **ABANDONATI** cautarile, transport ieftin pretul incepand de la 50 L/ cursa, mutari ap.1-5 cam. sedii firma si birouri, evacuam din apartamente moloz, tocarie, mobilier uzat. Cu personal incarcare-descarcare, demontare/ montare, **50 L;** ☎0734.284.202 auto.transport24h@yahoo.com

8. **ABANDONATI** cautarile, transport la preturi avantajoase cu dube si camioane de 3,5t si 6,5t. Mutam mobilier, marfa,bagaje materiale de constructii debarasari moloz, tocarie, diverse, avem personal la cerere pt. incarcare, **100 L/cursa;** ☎0786.559.977 comenzi@transportbagaje.ro www.transportbagaje.ro

9. **ABANDONATI** cautarile, transport marfa mobila, obiecte fragile piane, pianine, diverse,asigur personal calificat pt. incarcarea, descarcarea, demontarea, montarea mobilei, sunati si va mutam la pret de criza pana la ultima valiza, **1 L/ km;** ☎0785.640.640 comenzi@activitatetransport.ro www.activitatetransport.ro

10. **ABANDONATI** cautarile, transport marfa, mutari profesionale de locuinte, sedii firma si birouri, transport materiale de constructii, utilaje diverse obiecte, oferim servicii de calitate, siguranta, seriozitate, prog. non stop, **1 L/km;** ☎0721.433.846 transport_ieftin_bucuresti@yahoo.com www.transport-ieftin-bucuresti.ro

11. **ABANDONATI** cautarile. Particular, transport mobila, bagaje, canapele, saci cu haine, materiale de constructii, in Bucuresti si in tara. La cerere, asig. oameni pentru manipulare. Preturi cuprinse intre 50-100 L. Ionescu, **50 L/cursa;** ☎0733.896.700

12. **ABANDONATI** grijile transport la preturi avantajoase cu dube si camioane de 3,5 t si 6,5 t. Mutam mobilier, marfa, bagaje materiale de constructii debarasari moloz, tocarie, diverse, avem personal la cerere pt. incarcare, **100 L/cursa;** ☎0786.559.977 comenzi@transportbagaje.ro www.transportbagaje.ro

13. **ABANDONATI** grijile, evacuam moloz, mobila de aruncat, geamuri, tocarie veche pamant, crengi, asigur personal incarcare, descarcare transport la groapa de gunoi, prog. non stop, aduc la comanda: nisip, pietris, margaritar; ☎0784.703.703 comenzi@transportmoloz.ro www.transportmoloz.ro

Primim anunţuri şi la...

Agenţii de Publicitate

- 1St KLASS INTERNATIONAL - **Calea 13 Septembrie nr. 126, bl. P34,** tel: 021.411.75.67
- ADPLANER STUDIO - **Şos. Mihai Bravu nr. 196, bl. 200, sc. A,** tel: 0770.344.718
- AGER PRESS - **Str. Ion Câmpineanu nr. 22,** tel: 021.312.24.83
- ANA SERVICII PUBLICITATE- **Str. Patulului nr. 6, bl. 5, sc. 2, sector 3,** tel: 021.335.98.36
- ATOM FISH - **Calea Rahovei nr. 328, bl. 57A, sc.1, parter, ap. 1,** tel: 0766.768.208
- B&G IDEAL VISION - **Str. Istriei nr. 2D,** tel: 0731.037.267
- BAESU IDEAL IMOB - **Şos. Olteniţei nr. 222, bl. 7, parter,** tel: 021.332.10.20
- BELVEDERE - **Calea Crângaşi nr. 29,** tel: 021.220.26.65
- BONENI TRADE - **Şos. Pantelimon nr. 260, bl. 46, ap. 136,** tel: 021.255.10.92
- CARMADO MEDIA - **Str. Matei Voievod nr. 103-113, bl. O3, ap. 115,** tel: 031.808.53.15
- CORE ADVERTISING - **Str. Ştirbei Vodă nr. 119,** tel: 0722.639.825
- DAN PREST - **Bd. 1 Decembrie 1918, nr. 50,** tel: 0744.207.261
- EFECT COM - **Bd. Ferdinand nr. 103, sector 2,** tel: 0724.095.563
- EXTIM - **Str. Academiei, nr 4-6,** tel: 021.312.27.13
- GROUP MEDIA - **P-ţa. Presei Libere, cam. 415,** tel/fax: 021.311.60.25
- INDICATIV MEDIA - **Str. Ing. N. Teodorescu nr. 41,** tel: 021.311.69.80
- MAXIM - **Bd. Carol I nr. 66,** tel/fax: 021.314.52.10; 021.314.52.01; 021.314.52.02
- MEDIAPRESS - **Bd. D. Cantemir nr. 16, bl. 6, sc. C, ap. 69,** tel: 021.301.99.45
- METROPOLITAN MAXPRESS ADV. - **Intrarea Muzeului nr. 13, Caracal, Olt,** tel: 0721.080.810
- NAFI - **Şos. Olteniţei nr. 208,** tel: 021.332.06.10
- PAPER GANET - **Str. Braşov nr. 21-23,** tel: 021.746.57.62
- PAPER GANET - **Bd. C-tin Brâncoveanu nr. 97,** tel: 0727.861.882
- POLITEX - **Str. Brezoianu nr. 21,** tel.: 021.311.17.22
- SAX ACTIV - **Str. Braşov nr. 21,** tel: 021.745.46.10
- STANCANA - **Şos. Giurgiului 117, bl. 4,** tel: 0731.307.153
- STANDARD MEDIA - **Aleea Dobrina nr. 2, bl. 49, ap. 4,** tel/fax: 021.255.53.44
- START MEDIA - **Casa Presei Libere nr. 1, corp C2,** tel: 021.317.98.00
- TELEFAX - **Bd. Dimitrie Cantemir nr. 21, bl. 4, ap. 4,** tel: 021.330.80.91

Oficii Poştale Bucureşti

POŞTA ROMÂNĂ

- OFICIUL POŞTAL nr. **1 - Str. Matei Millo 10-12,** tel: 021.315.87.93
- OFICIUL POŞTAL nr. **2 - Bd. Ion Mihalache 79,** tel: 021.222.67.27
- OFICIUL POŞTAL nr. **3 - Şos. Pantelimon 255,** tel: 021.255.31.40; 021.255.33.31
- OFICIUL POŞTAL nr. **4 - Calea Dudeşti 101,** tel: 021.322.54.51
- OFICIUL POŞTAL nr. **5 - Bd.Libertăţii nr. 1,** tel: 021.336.45.03; 021.336.45.65
- OFICIUL POŞTAL nr. **6 - Calea Văcăreşti 203,** tel: 021.330.33.01
- OFICIUL POŞTAL nr. **7 - Şos. Giurgiului 119,** tel: 021.450.46.74
- OFICIUL POŞTAL nr. **8 - Şos. Berceni 35,** tel: 021.334.34.14
- OFICIUL POŞTAL nr. **9 - Bd. Camil Ressu nr. 41,** tel: 021.348.39.12
- OFICIUL POŞTAL nr. **10 - Şos. Ştefan cel Mare 228,** tel: 021.619.31.39
- OFICIUL POŞTAL nr. **11 - Şos. Colentina 81,** tel: 021.240.31.40
- OFICIUL POŞTAL nr. **12 - Bd. Gării de Nord 6-8,** tel: 021.318.21.90
- OFICIUL POŞTAL nr. **13 - Şos. Ştefan cel Mare 2,** tel: 021.210.10.96; 021.210.10.74
- OFICIUL POŞTAL nr. **15 - Bd. Regina Elisabeta nr. 45,** tel: 021.311.34.14
- OFICIUL POŞTAL nr. **16 - Bd. Iuliu Maniu 100,** tel: 021.430.54.68
- OFICIUL POŞTAL nr. **17 - Calea Giuleşti 119,** tel: 021.221.43.62
- OFICIUL POŞTAL nr. **18 - Str. Horia Măcelariu 1-3,** tel: 021.232.27.42
- OFICIUL POŞTAL nr. **19 - Bd. Camil Ressu nr. 41,** tel: 021.348.11.85; 021.348.42.15
- OFICIUL POŞTAL nr. **20 - Cal. Călăraşilor 137,** tel: 021.323.29.95; 021.327.26.75
- OFICIUL POŞTAL nr. **23 - Str. Romancierilor 1,** tel: 021.745.38.17
- OFICIUL POŞTAL nr. **24 - Şos. Pantelimon 352,** tel: 021.255.46.35; 021.255.59.50
- OFICIUL POŞTAL nr. **25 - Piaţa Montreal (incinta W.T.C.),** tel: 021.318.21.80
- OFICIUL POŞTAL nr. **26 - Str. Pajurei 13,** tel: 021.667.11.08
- OFICIUL POŞTAL nr. **27 - Str. Valea Ursului nr. 1,** tel: 021.430.22.58
- OFICIUL POŞTAL nr. **29 - Bd. 1 Decembrie 1918 - 21,** tel: 021.345.27.85
- OFICIUL POŞTAL nr. **30 - Str. Mihail Ivanovici Glinka 7,** tel: 021.230.34.04
- OFICIUL POŞTAL nr. **32 - Bd. Ion Mihalache 341,** tel: 021.222.32.70
- OFICIUL POŞTAL nr. **33 - Casa Presei Libere 1,** tel: 021.318.21.81
- OFICIUL POŞTAL nr. **35 - Str. Zării nr. 10,** tel: 021.311.17.62
- OFICIUL POŞTAL nr. **38 - Str. Teiul Doamnei 19,** tel: 021.242.10.92
- OFICIUL POŞTAL nr. **39 - Şos. Iancului 5-7,** tel: 021.653.24.41
- OFICIUL POŞTAL nr. **41 - Str. Barbu Vlădoianu 2,** tel: 021.222.41.54
- OFICIUL POŞTAL nr. **42 - Bd. Libertăţii 6,** tel: 021.318.21.96
- OFICIUL POŞTAL nr. **44 - Bd. Gheorghe Şincai 2-4,** tel: 021.330.00.25
- OFICIUL POŞTAL nr. **46 - Str. Stavropoleos 6,** tel: 021.312.56.12
- OFICIUL POŞTAL nr. **49 - Bd. Basarabia 57,** tel: 021.340.01.92; 021.341.04.97
- OFICIUL POŞTAL nr. **51 - Str. Mărgeanului 12,** tel: 021.776.54.51
- OFICIUL POŞTAL nr. **52 - Str. Nicolae Caramfil 52-54,** tel: 021.232.93.15
- OFICIUL POŞTAL nr. **56 - Calea Crângaşi 23,** tel: 021.637.25.78
- OFICIUL POŞTAL nr. **57 - Str. Baba Novac 25,** tel: 021.340.24.60; 021.340.12.88
- OFICIUL POŞTAL nr. **60 - Str. Baraju Sadului-Complex 9,** tel: 021.340.29.75
- OFICIUL POŞTAL nr. **61 - Şos. Olteniţei 188,** tel: 021.332.46.44
- OFICIUL POŞTAL nr. **62 - P-ţa M. Kogălniceanu 1-3,** tel: 021.315.69.86
- OFICIUL POŞTAL nr. **63 - Calea Dorobanţi 164,** tel: 021.231.38.22
- OFICIUL POŞTAL nr. **66 - Str. C-tin Titel Petrescu 3,** tel: 021.413.08.65
- OFICIUL POŞTAL nr. **67 - Str. Virgiliu 39,** tel: 021.637.31.11
- OFICIUL POŞTAL nr. **68 - Bd. Bucureştii Noi 64,** tel: 021.667.35.95
- OFICIUL POŞTAL nr. **69 - Str. Bârca nr. 14,** tel: 021.425.10.41
- OFICIUL POŞTAL nr. **71 - Str. Popa Nicolae 52-54,** tel: 021.240.05.00
- OFICIUL POŞTAL nr. **72 - Bd. 1 Decembrie 1918 nr. 58,** tel: 021.345.33.35
- OFICIUL POŞTAL nr. **74 - Str. Valea Argeşului 2,** tel: 021.444.04.32
- OFICIUL POŞTAL nr. **75 - Str. Lacul Bucura 2,** tel: 021.450.29.43
- OFICIUL POŞTAL nr. **76 - Str. Valea Cascadelor 2-4,** tel: 021.769.33.00
- OFICIUL POŞTAL nr. **77 - Şos. Mihai Bravu 380-382,** tel: 021.323.63.55; 021.321.48.40
- OFICIUL POŞTAL nr. **78 - Splaiul Independenţei nr. 290;** tel: 021.318.21.92
- OFICIUL POŞTAL nr. **82 - Str. Al. Obregia 9,** tel: 021.460.34.87
- OFICIUL POŞTAL nr. **84 - Splaiul Independenţei nr. 319;** tel: 021.314.50.46
- OFICIUL POŞTAL nr. **86 - Şos. Chitila nr. 102;** tel: 021.667.01.91

Oficii Poştale din Sectorul Ilfov

● BRAGADIRU ● BUFTEA ● BALOTEŞTI ● CIOROGÂRLA ● CLINCENI ● MĂGURELE ● CIOLPANI ● OTOPENI ● VOLUNTARI ● GHERMĂNEŞTI ● CORNETU ● AFUMAŢI ● BRĂNEŞTI ● CERNICA ● GLINA ● PANTELIMON ● POPEŞTI - LEORDENI ● VIDRA ● 1 DECEMBRIE ● JILAVA ● DOMNEŞTI ● CHIAJNA ● CHITILA ● MOGOŞOAIA ● TUNARI ● MOARA VLĂSIEI ● PERIŞ

Oficii Poştale din ţară

● BRAŞOV	Oficiul Poştal nr. 1,	**Str. N. Iorga nr. 1**
● CONSTANŢA	Oficiul Poştal nr. 4,	**Str. I.L. Caragiale nr. 14;**
	Oficiul Poştal nr. 7,	**Str. Soveja nr. 39**
● CRAIOVA	Oficiul Poştal nr. 1,	**Str. Unirii nr. 54;**
	Oficiul Poştal nr. 4,	**Calea Bucureşti nr. 46**
● GIURGIU	Oficiul Poştal nr. 1,	**Str. Mircea cel Bătrân nr. 18;**
	Oficiul Poştal nr. 2,	**Şos. Bucureşti Bl. 205;**
	Oficiul Poştal nr. 3,	**Aleea CFR nr. 10;**
	Oficiul Bolintin Vale,	**Str. Republicii 1;**
	Oficiul Călugăreni,	**Comuna Călugăreni;**
	Oficiul Crevedia Mare,	**Comuna Crevedia Mare;**
	Oficiul Ghimpaţi,	**Comuna Ghimpaţi;**
	Oficiul Hotarele,	**Comuna Hotarele;**
	Oficiul Izvoarele,	**Comuna Izvoarele;**
	Oficiul Mihăileşti,	**Oraş Mihăileşti;**
	Oficiul Roata de Jos,	**Comuna Roata de Jos;**
● IAŞI	Oficiul Poştal nr. 1,	**Str. Cuza Vodă nr. 3;**
	Oficiul Poştal nr. 8,	**Str. Costache Negri nr. 64**
● PLOIEŞTI	Oficiul Poştal nr. 1,	**Piata Victoriei nr. 8;**
	Ghiseul nr. 1,	**Piata Grivitei nr. 3;**
	Oficiul Poştal nr. 3,	**Sos. Nordului nr. 2;**
	Oficiul Poştal nr. 6,	**Str. Postei nr. 75;**
	Oficiul Poştal nr. 7,	**Str. Erou M. Moldoveanu nr. 6;**
	Oficiul Poştal nr. 10,	**Bd. Republicii nr. 102;**
	Oficiul Poştal nr. 11,	**Aleea Chimiei nr. 59;**
	Oficiul Poştal nr. 12,	**Str. Malul Rosu, Bl. 101D2;**
	Oficiul Poştal nr. 13,	**Bd. Bucuresti nr. 24;**
	Oficiul Poştal nr. 14,	**P-ta 1 Decembrie 1918 nr. 2**
● TIMIŞOARA	Oficiul Poştal nr. 1,	**B-dul Revoluţiei nr. 2**

PRESTĂRI SERVICII

14. **ABANDONATI** grijile, transport cu dube-camioane transport pianine, piane, aparate cafea, seifuri transport marfa, mobila, diverse ob. cu personal la cerere pt. incarcare, descarcare, masinile sunt dotate cu lift hidraulic; ☎0724.500.100 comenzi@echipademutari.ro www.echipademutari.ro

15. **ABILITATE** 100% 7/7 zile la transport acum cu dube marfa mobila, diverse in Bucuresti si in tara la cele mai convenabile preturi, avem la cerere personal pt. incarcare descarcare, tamplari pt. manipularea mobilei, evacuam moloz, **1 L;** ☎0737.700.600 comenzi@evacuare-moloz-bucuresti.ro www.evacuare-moloz-bucuresti.ro

16. **ABILITATE** 100% la transport cu dube-camioane transport pianine, piane, aparate cafea, seifuri transport marfa, mobila, diverse ob. cu personal la cerere pt. incarcare, descarcare, masinile sunt dotate cu lift ce ridica 1000 kg; ☎0724.500.100 comenzi@echipademutari.ro www.echipademutari.ro

17. **ABILITATE** 100% la transport marfa si mobilier electrocasnice diverse tocarie, asigur la orice adresa din Buc. si-n tara in timp util si costuri reduse, ofer seriozitate si promptitudine, asigur personal pt. incarcare, **100 L;** ☎0722.762.732 comenzi@07carmarfa.ro www.07carmarfa.ro

18. **ABILITATE** 100% transport marfa si mobilier electrocasnice diverse tocarie, asigur la orice adresa din Buc. si-n tara in timp util si costuri reduse, ofer seriozitate si promptitudine, asigur personal pt. incarcare, **100 L;** ☎0722.762.732 comenzi@07carmarfa.ro www.07carmarfa.ro

19. **ABILITATE 100% transportam marfa 3,5 t, ieftin si rapid; ☎0732.983.169/ 0760.863.821/ 0723.153.015**

20. **ABILITATE** 24 h/24 h la transport indiferent de timpul zilei sau de vremea de afara, cu dube si camioane cu lift ce ridica 800 kg, contactati-ne, prog. non stop, transportam marfa, mobila, electrocasnice, pianine, piane, **1 L/km;** ☎0733.688.274 comenzi@transport-mutari-bucuresti.ro www.transport-mutari-bucuresti.ro

21. **ABILITATE** 24h/24h la transport cu dube-camion, transport marfa mobilier din ap. 1, 2, 3, 4cam. Transport bagaje pianine, electrocasnice materiale. Evacuam din apartamente moloz, tocarie mobila veche cu personal pt. incarcare, **50 L/ cursa;** ☎0755.276.968 comenzi@efectueztransport.ro www.efectueztransport.ro

22. **ABILITATE** 24h/24h la transport indiferent de timpul zilei sau de vremea de afara, cu dube si camioane cu lift ce ridica 800 kg, contactati-ne, prog. non stop, transportam marfa, mobila, electrocasnice, pianine, piane, **1 L/ km;** ☎0733.688.274 comenzi@transport-mutari-bucuresti.ro www.transport-mutari-bucuresti.ro

23. **ABILITATE** 24h/24h la transport marfa si mobilier electrocasnice diverse tocarie, asigur la orice adresa din Buc. si-n tara in timp util si costuri reduse, ofer seriozitate si promptitudine, asigur personal pt. incarcare, **100 L;** ☎0722.762.732 comenzi@07carmarfa.ro www.07carmarfa.ro

24. **ABILITATE** 24h/24h la transport mobila si alte marfuri. Mutari apartamente, garsoniere, sedii firma bagaje debarasari mobila, baruri etc. cu dube de 3,5 t cu diferite volume, cu personal la cerere pt. incarcare-descarcare, **1 L/km;** ☎0764.166.166 comenzi@transportorice.ro www.transportorice.ro

25. **ABILITATE** 24h/24h la transport mobila si alte marfuri. Mutari apartamente, garsoniere, sedii firma bagaje debarasari mobila, baruri etc. cu dube de 3,5 t cu diferite volume, cu personal la cerere pt.incarcare-descarcare, **1 L/km;** ☎0764.166.166 comenzi@transportorice.ro www.transportorice.ro

26. **ABILITATE** 24h/24h pt transport cu dube si camioane cu volum intre 12 si 24 mc la pret de criza mobila, pianine, marfa, utilaje grele, electrocasnice, diverse obiecte, asigur personal specializat pt. demontare, montare, **1 L/ km;** ☎0722.228.149 comenzi@transport-orice-bucuresti.ro www.transport-orice-bucuresti.ro

27. **ABILITATE** 24h/24h pt transport cu dube-camion, transport marfa mobilier din ap. 1, 2, 3, 4 cam.Transport bagaje pianine, electrocasnice materiale. Evacuam din apartamente moloz, tocarie mobila veche cu personal pt. incarcare, **50 L/cursa;** ☎0755.276.968 comenzi@efectueztransport.ro www.efectueztransport.ro

28. **ABILITATE** 24h/24h transport cu dube si camioane cu volum intre 12 si 24 mc la pret de criza mobila, pianine, marfa, utilaje grele, electrocasnice, diverse obiecte, asigur personal specializat pt. demontare, montare, **1 L/km;** ☎0722.228.149 comenzi@transport-orice-bucuresti.ro www.transport-orice-bucuresti.ro

29. **ABILITATE** 24h/24h, transport cu dube si camioane cu volum intre 12 si 24 mc la pret de criza mobila, pianine, marfa, utilaje grele, electrocasnice, diverse obiecte, asigur personal specializat pt. demontare, montare, **1 L/ km;** ☎0722.228.149 comenzi@transport-orice-bucuresti.ro www.transport-orice-bucuresti.ro

30. **ABILITATE** 24h/24h, transport non stop marfa,mutari ap. 1, 2, 3, 4 cam. sedii firme, mobila, bagaje. Debarasari moloz, mobilier uzat, tocarie, reziduri renovari. Asigur pers. incarcare-descarcare, tamplari pentru demontare/montare, **1 L/km;** ☎0728.597.819 transport_prompt@yahoo.com

31. **ABILITATE** 7/7 zile la transport cu dube-camion, transport marfa, mobilier din ap. 1, 2, 3, 4 cam. Transport bagaje pianine, electrocasnice materiale. Evacuam din apartamente moloz, tocarie, mobila veche, cu personal pt. incarcare, **50 L/ cursa;** ☎0755.276.968 comenzi@efectueztransport.ro www.efectueztransport.ro

32. **ABILITATE** 7/7 zile, transport marfa, mutari profesionale de locuinte, sedii firma si birouri, transport materiale de constructii, utilaje diverse obiecte, oferim servicii de calitate, siguranta, seriozitate, program non stop, **1 L/ km;** ☎0721.433.846 transport_ieftin_bucuresti@yahoo.com www.transport-ieftin-bucuresti.ro

33. **ABILITATE** absolut la transport indiferent de timpul zilei sau de vremea de afara, cu dube si camioane cu lift ce ridica 800 kg, contactati-ne, prog.non stop, transportam marfa, mobila, electrocasnice, pianine, piane, **1 L/ km;** ☎0733.688.274 comenzi@transport-mutari-bucuresti.ro www.transport-mutari-bucuresti.ro

34. **ABILITATE** acces auto transport cu dube-camion, transport marfa mobilier din ap. 1, 2, 3, 4 cam. Transport bagaje pianine, electrocasnice materiale. Evacuam din apartamente moloz, tocarie mobila veche cu personal pt. incarcare, **50 L/cursa;** ☎0755.276.968 comenzi@efectueztransport.ro www.efectueztransport.ro

35. **ABILITATE** acces transport cu autoutilitare de 3,5 t (camioane-dube) transport marfa, ob. sanitare, bagaje, mutari ap. 1-5 cam. cu personal incarcare-descarcare, demontare montare. Evacuez moloz, tocarie, mobila veche, non/stop, **1 L;** ☎0786.465.541 transport.nonstop@yahoo.com

36. **ABILITATE** acum la transport cu dube-camion, transport marfa mobilier din ap. 1, 2, 3, 4 cam. Transport bagaje pianine, electrocasnice materiale. Evacuam din apartamente moloz, tocarie mobila veche cu personal pt. incarcare, **50 L/ cursa;** ☎0755.276.968 comenzi@efectueztransport.ro www.efectueztransport.ro

37. **ABILITATE** non stop, transport cu autoutilitare de 3,5t (camioane-dube) transport marfa, ob. sanitare, bagaje, mutari ap. 1-5 cam. cu personal incarcare-descarcare, demontare montare. Evacuez moloz, tocarie, mobila veche, **1 L/ km;** ☎0786.465.541 transport.nonstop@yahoo.com

38. **ABILITATE** oriunde transport cu dube-camion, transport marfa mobilier din ap. 1, 2, 3, 4 cam. Transport bagaje pianine, electrocasnice materiale. Evacuam din apartamente moloz, tocarie mobila veche cu personal pt. incarcare, **50 L/cursa;** ☎0755.276.968 comenzi@efectueztransport.ro www.efectueztransport.ro

39. **ABILITATE,** ieftin, non stop, mutari ap. 2, 3, 4 cam. si sedii firme cu duba 3.5 t, orice marfa, mobila, electronice, bagaje diverse, textile, plante, la cerere pers. incarcat/ descarcat/ montat/ demontat, **1 L;** ☎0767.182.864/ 0726.054.641

40. **ABILITATE,** ieftin, non stop, mutari ap. 2, 3, 4 cam. si sedii firme cu duba 3.5 t, orice marfa, mobila, electronice, bagaje diverse, textile, plante, la cerere pers. incarcat/ descarcat/ montat/ demontat, **1 L;** ☎0767.182.864/ 0726.054.641

41. **ABSOLUT** experti in mutari de mobila, marfa, relocari sedii firme in Bucuresti cat si-n restul tarii la cele mai mici preturi. Autoutilitarele noastre sunt dotate special astfel incat putem efectua orice tip de transport, **1 L/km;** ☎0742.118.118 diverse-transport@yahoo.com

42. **ABSOLUT** experti in mutari de mobila, marfa, relocari sedii firme in Bucuresti cat si-n restul tarii la cele mai mici preturi. Autoutilitarele noastre sunt dotate special astfel incat putem efectua orice tip de transport, **1 L/ km;** ☎0742.118.118 diverse-transport@yahoo.com

43. **ABSOLUT** transport ieftin. Transport mare la pret mic duba 3,5 tone 21 metri cubi lungimea 4,6 metri Mercedes Sprinter. Vizitati Transafe.ro. Ne recomanda seriozitatea si punctualitatea. Asigurare marfa 30.000 €. **1 L;** ☎0744.199.728 comenzi@transafe.ro www.transafe.ro

44. **ACCES** 100% evacuam moloz, mobila din apartamentul dvs. transport moloz in saci si ferestre tocarie, obiecte sanitare linoleum parchet, mobila veche, pamant, deseuri din urma amenajarilor, sunati dispecerat non stop; ☎0786.999.444 comenzi@evacuaremoloz.ro www.evacuaremoloz.ro

45. **ACCES** acum transport marfa mobila, obiecte fragile piane, pianine, diverse, asigur personal calificat pt. incarcarea, descarcarea, demontarea, montarea mobilei, sunati si va mutam la pret de criza pana la ultima valiza, **1 L/km;** ☎0785.640.640 comenzi@activitatetransport.ro www.activitatetransport.ro

46. **ACCES** in orice zona evacuam moloz, mobila din apartamentul dvs. transport moloz in saci si ferestre tocarie, obiecte sanitare linoleum parchet, mobila veche, pamant, deseuri din urma amenajarilor sunati prog. Non stop; ☎0786.999.444 comenzi@evacuaremoloz.ro www.evacuaremoloz.ro

47. **ACCES** in orice zona evacuam moloz, mobila din apartamentul dvs. transport moloz in saci si ferestre tocarie, obiecte sanitare linoleum parchet, mobila veche, pamant, deseuri din urma amenajarilor, sunati dispecerat non stop; ☎0786.999.444 comenzi@evacuaremoloz.ro www.evacuaremoloz.ro

48. **ACCES** in orice zona, evacuam moloz, mobila din apartamentul dvs. transport moloz in saci si ferestre tocarie, obiecte sanitare linoleum parchet, mobila veche, pamant, deseuri din urma amenajarilor, sunati dispecerat non stop; ☎0786.999.444 comenzi@evacuaremoloz.ro www.evacuaremoloz.ro

49. **ACCES** transport non stop cu dube/ camion 3.5 t, in maximum 1 h masina va fi la dvs. Transport marfa, mutari rapide, ap.1-5 camere, birouri cu personal pt. incarcare - descarcare. Evacuam moloz, tocarie, mobilier vechi, **50 L;** ☎0737.914.515

50. **ACCESIBILI** la pret. Particular, ofer transport cu duba de 3,5t in Bucuresti si provincie. Transport marfa, bagaje, mobila, canapele, etc. La cerere, asigur oameni pt incarcare. Preturi cuprinse intre 40-100 lei/ cursa, **40 L;** ☎0737.181.129

51. **ACCESIBILI** non-stop. Oferim servicii de mutari in Bucuresti si provincie mobila, bagaje, electrocasnice, canapele, obiecte fragile, transportam marfa, etc. La cerere, asiguram personal pt manipulare. Preturi 50-100 lei, **50 L;** ☎0729.694.800

52. **ACCESIBILI** Oferim servicii de mutari in Bucuresti si provincie mobila, bagaje, electrocasnice, canapele, obiecte fragile, transportam marfa, etc. La cerere, asiguram personal pt manipulare. Preturi 50-100 lei, **50 L/cursa;** ☎0729.694.800

53. **ACCESIBILI,** particular, transport mobila, bagaje, frigidere, canapele, saci cu haine, toate la preturi mici. In Bucuresti 50-100 lei, in tara pretul este de 1ron/ km, **50 L;** ☎0737.181.129

54. **ACUM** non stop transport ieftin si rapid in tara si in Bucuresti orice fel de marfa, mobila, etc. Indiferent de ora sau de zi, asiguram personal incarcare, descarcare contra cost, **50 L;** ☎0762.022.107

55. **ACUM** non stop transport ieftin si rapid in tara si in Bucuresti orice fel de marfa, mobila, etc. Indiferent de ora sau de zi, asiguram personal incarcare, descarcare contra cost, **50 L;** ☎0762.022.107

56. **ACUM** non stop transport ieftin si rapid in tara si in Bucuresti orice fel de marfa, mobila, etc. Indiferent de ora sau de zi, asiguram personal incarcare, descarcare contra cost, **50 L;** ☎0762.022.107

57. **AGENTIA** de transport mutari va pune la dispozitie o flota de 20 autoutilitare fabricatie dupa 2007 pt. transportul dumneavoastra si personal calificat pt. manipularea mobilei, tamplari demontare, montare, tel.: 0733mutari, **1 L/km;** ☎0733.688.274 comenzi@agentiademutari.ro www.agentiademutari.ro

58. **AGENTIA** de transport-mutari va pune la dispozitie o flota de 20 autoutilitare fabricatie dupa 2007 pt. transportul dumneavoastra si personal calificat pt. manipularea mobilei, tamplari demontare, montare, tel.: 0733mutari, **1 L/km;** ☎0733.688.274 comenzi@agentiademutari.ro www.agentiademutari.ro

59. **ASIGUR** transport marfa, mutari mobilier, bagaje, colete, debarasam moloz, mobila veche, oriunde, intern, international; ☎0722.936.566

60. **ASIGURAM transport de mobilier cu auto cu prelata pentru firme si persoane fizice, cu personal calificat, Iulia Bucur; ☎0720.287.821/ 0762.676.751**

61. **ASIGURAM transport de mobilier, cu auto cu prelata pt. firme si persoane fizice, cu personal calificat. Iulia Bucur; ☎0720.287.821/ 0762.676.751**

62. **AUTOUTILITARE,** transport ieftin si rapid in Bucuresti si Romania marfa si mobila, bagaje, piese mobilier, saci haine, flori, sau orice alta marfa asiguram un transport optim si decent, **1 L;** ☎0784.000.183 mihaidum77@yahoo.com

63. **AVEM** masini libere pt. transport la preturi minime in Bucuresti si in tara cu autoutilitare (dube + camioane) diferit tonaj si volum, mobila, marfuri diverse, materiale, bagaje, electrocasnice, colete, evacuam moloz, **1 L/ km;** ☎0722.228.149 comenzi@transport-ieftin.ro www.transport-ieftin.ro

64. **AVEM** masini libere pt. transport la preturi minime in Bucuresti si in tara cu autoutilitare (dube + camioane) diferit tonaj si volum, mobila, marfuri diverse, materiale, bagaje, electrocasnice, colete, evacuam moloz, **1 L/km;** ☎0722.228.149 comenzi@transport-ieftin.ro www.transport-ieftin.ro

65. **AVEM** masini libere pt. transport la preturi minime in Bucuresti si in tara cu autoutilitare (dube + camioane) diferit tonaj si volum, mobila, marfuri diverse, materiale, bagaje, electrocasnice, colete, evacuam moloz, **1 L/km;** ☎0722.228.149 comenzi@transport-ieftin.ro www.transport-ieftin.ro

66. **AVEM** masini libere pt. transport la preturi minime in Bucuresti si in tara cu autoutilitare (dube + camioane)diferit tonaj si volum, mobila, marfuri diverse, materiale, bagaje, electrocasnice, colete, evacuam moloz, **1 L/km;** ☎0722.228.149 comenzi@transport-ieftin.ro www.transport-ieftin.ro

67. **AVEM** masini libere transport la preturi avantajoase cu dube si camioane de 3,5 t si 6,5 t. Mutam mobilier, marfa, bagaje materiale de constructii debarasari moloz, tocarie, diverse, avem personal la cerere pt. incarcare, **100 L/cursa;** ☎0786.559.977 comenzi@transportbagaje.ro www.transportbagaje.ro

68. **CAMION** de 3,5 t ideal pt. mutari, cu dimensiuni L 4,80 m, l 2,20 m, h 2,30m, la pret avantajos, avem personal specializat pt. incarcare, descarcare, tamplari pt. demontare-montare, noi va mutam toata casa intr-un transport, **50 L;** ☎0732.226.466 comenzi@camion24m3.ro www.camion24m3.ro

69. **CAMION** de 3,5t ideal pt. mutari, cu dimensiuni L 4,80 m, l 2,20 m, h 2,30 m, la pret avantajos, avem personal specializat pt. incarcare, descarcare, tamplari pt. demontare, montare, noi va mutam toata casa intr-un transport, **50 L;** ☎0732.226.466 comenzi@camion24m3.ro www.camion24m3.ro

70. **CAMION** de 3,5t ideal pt. mutari, cu dimensiuni L 4,80m, l 2,20 m, h 2,30 m, la pret avantajos, avem personal specializat pt. incarcare,descarcare, tamplari pt. demontare, montare, noi va mutam toata casa intr-un transport, **50 L;** ☎0732.226.466 comenzi@camion24m3.ro www.camion24m3.ro

71. **DORITI** sa va mutati astazi si va faceti grijі ca nu veti gasi masina. Sunati si va ajutam noi, transportam marfa,mobila obiecte fragile, in Bucuresti si in tara la pret mic de criza, sunati si in maxim o ora suntem la dvs, **1 L/km;** ☎0766.291.575 contact@mutarirapide.ro www.mutarirapide.ro

72. **ECHIPA de 4 baieti ajutam la montare, demontare, manipularea sau debarasarea mobilierului dvs, cu autoturism cu prelata, Iulia Bucur; ☎0720.287.821/ 0762.676.751**

73. **ECHIPA de 4 baieti ajutam la montare, demontare, manipularea sau debarasarea mobilierului dvs. cu auto cu prelata - Iulia Bucur; ☎0720.287.821/ 0762.676.751**

74. **EFECTUAM** mutari complete si complexe, mutari mobilier obiecte fragile, piane, pianine in Bucuresti si in tara la pret mic, asigur incarcare descarcare, demontare, montare. Evacuam moloz, tocarie veche, diverse obiecte, **1 L/km;** ☎0737.609.609 asiguram_transport@yahoo.com

75. **EFECTUAM** mutari complete si complexe, mutari mobilier obiecte fragile, piane, pianine in Bucuresti si in tara la pret mic, asigur incarcare descarcare, demontare, montare. Evacuam moloz, tocarie veche, diverse obiecte, **1 L/km;** ☎0737.609.609 asiguram_transport@yahoo.com

76. **EFECTUEZ** transport ieftin si rapid marfa, mobila, bagaje, in Bucuresti si in Romania transport corect la pret corect. Ofer la cerere personal incarcare, descarcare, manipulare mobilier montaj etc. Sunati acum, **1 L;** ☎0723.179.705 contact@mvdtrans.ro

77. **EVACUAM** moloz, mobila de aruncat, geamuri, tocarie veche pamant, crengi, asigur personal incarcare, descarcare transport la groapa de gunoi, prog. non stop, aduc la comanda: nisip, pietris, margaritar; ☎0784.703.703 comenzi@transportmoloz.ro www.transportmoloz.ro

78. **EXPERTI** absoluti in mutari de mobila, marfa, relocari sedii firme in Bucuresti cat si-n restul tarii la cele mai mici preturi. Autoutilitarele noastre sunt dotate special astfel incat putem efectua orice tip de transport, **1 L/km;** ☎0742.118.118 diverse-transport@yahoo.com

79. **EXPERTI** mutari de mobila, marfa, relocari sedii firme in Bucuresti cat si-n restul tarii la cele mai mici preturi. Autoutilitarele noastre sunt dotate special astfel incat putem efectua orice tip de transport, **1 L/km;** ☎0742.118.118 diverse-transport@yahoo.com

80. **EXPERTI** mutari de mobila, marfa, relocari sedii firme in Bucuresti cat si-n restul tarii la cele mai mici preturi. Autoutilitarele noastre sunt dotate special astfel incat putem efectua orice tip de transport, **1 L/km;** ☎0742.118.118 diverse-transport@yahoo.com

81. **INCHIRIERI** auto la preturi incepand de la 18 €/zi in functie de perioada solicitata. Ofer gratuit gps pe toata perioada inchiriata, fara limita de km, cu sau fara garantie, **18 €;** ☎0741.468.316

82. **MUTARI mobilier cu camion de 5 t cu prelata, din apartamente, sedii firme. Asiguram montare, demontare, Iulia Bucur; ☎0720.287.821/ 0762.676.751**

83. **MUTARI mobilier cu camion de 5 t, cu prelata, din apartamente, sedii firme. Asiguram montare si demontare. Iulia Bucur; ☎0720.287.821/ 0762.676.751**

84. **TRANSPORT** 24/24 indiferent de timpul zilei sau de vremea de afara, cu dube si camioane cu lift ce ridica 800 kg, contactati-ne, prog.non stop, transportam marfa, mobila, electrocasnice, pianine, piane, **1 L/km;** ☎0733.688.274 comenzi@transport-mutari-bucuresti.ro www.transport-mutari-bucuresti.ro

85. **TRANSPORT** absolut de sarbatori 50-100 Lei pe cursa locala. Acum ieftin si rapid, transport marfa, mobila, bagaje, in Bucuresti si in Romania transport corect la pret corect. Ofer la cerere personal incarcare, descarcare, manipulare, **50 L;** ☎0723.179.705 contact@mvdtrans.ro

86. **TRANSPORT** acum non stop transport ieftin si rapid in tara si in Bucuresti orice fel de marfa, mobila, etc. Indiferent de ora sau de zi, asiguram personal incarcare, descarcare contra cost, **50 L;** ☎0762.022.107

87. **TRANSPORT** cu Dacia papuc sau Dacia Lodgy intern sau international; ☎0744.476.667

88. **TRANSPORT** in Bucuresti si in Romania, transport ieftin de marfa si mobila, bagaje, piese mobilier, saci haine, flori, sau orice alta marfa va asiguram un transport optim si decent la preturi mici, **1 L;** ☎0784.000.183 mihaidum77@yahoo.com

89. **TRANSPORT** marfa in Bucuresti si in alte localitati la preturi rezonabile cu duba acoperita la orice ora oricand, **1 L/km;** ☎0761.952.519

90. **TRANSPORT** marfa in Bucuresti si in tara, evacuam moloz, mobila veche, materiale de constructii, personal incarcare descarcare, preturi foarte avantajoase, L 3,73/ h 2,14/ L 1,75. Program inclusiv in weekend, **50 L;** ☎0762.406.419

91. **TRANSPORT** marfa in Bucuresti si in tara, evacuam moloz, mobila veche, materiale de constructii, personal incarcare descarcare, preturi foarte avantajoase, L 3,73/ h 2,14/ L 1,75. Program inclusiv in weekend, **50 L;** ☎0762.406.419

92. **TRANSPORT** marfa in Bucuresti si in tara, evacuam moloz, mobila veche, materiale de constructii, personal incarcare descarcare, preturi foarte avantajoase, L 3,73/ h 2,14/ L 1,75. Program inclusiv in weekend, **1 L;** ☎0762.406.419

93. **TRANSPORT** marfa in Bucuresti si in tara, evacuam moloz, mobila veche, tocarie usi, personal incarcare, descarcare contra cost, program inclusiv in weekend, preturi foarte avantajoase, **50 L;** ☎0761.021.127

94. **TRANSPORT** marfa si mobilier electrocasnice diverse tocarie, asigur la orice adresa din Bucuresti si-n tara in timp util si costuri reduse, ofer seriozitate si promptitudine, asigur personal pt. incarcare, **100 L;** ☎0722.762.732 comenzi@07carmarfa.ro www.07carmarfa.ro

95. **TRANSPORT** marfa, servicii de transport marfa si mobila in Bucuresti si toata tara detinem masini de 3.5 tone, de 6 tone cu lift hidraulic, de 22 tone prelata decopertabila, sunati pentru oferte. Oferim reduceri, **1,50 L/cursa;** ☎0727.244.420 office@transportmarfarutier.ro www.transportmarfarutier.ro

96. **TRANSPORT mobila cu auto cu prelata, montat-demontat si in weekend. Iulia Bucur; ☎0720.287.821/ 0762.676.751**

97. **TRANSPORT mobilier cu auto cu prelata, montat, demontat si in week-end, Iulia Bucur; ☎0720.287.821/ 0762.676.751**

98. **TRANSPORT** moloz, marfa, mobila veche, asiguram oameni la incarcat, daca se cere; ☎0720.294.432

99. **TRANSPORT** non stop ieftin si rapid in tara si in Bucuresti orice fel de marfa, mobila etc. Indiferent de ora sau de zi, asiguram personal incarcare, descarcare contra cost, **50 L;** ☎0762.022.107

100. **TRANSPORT** non stop marfa mutari ap. 1, 2, 3, 4 cam. sedii firme, mobila, bagaje.Debarasari moloz, mobilier uzat, tocarie, reziduri renovari. Asigur pers. incarcare - descarcare, tamplari pentru demontare/ montare, **50 L;** ☎0728.597.819 transport_prompt@yahoo.com

101. **TRANSPORT** non stop marfa, mutari ap. 1, 2, 3, 4 cam. sedii firme, mobila, bagaje. Debarasari moloz, mobilier uzat, tocarie, reziduri renovari. Asigur pers. incarcare - descarcare, tamplari pentru demontare/ montare; ☎0728.597.819 transport_prompt@yahoo.com

102. **TRANSPORT** non-stop, particular cu duba, ofer transport in Bucuresti si in provincie cu mobila, bagaje, canapele, frigidere, saci cu haine, toate la preturi convenabile. In Bucuresti 50-100 L/cursa, in tara 1 L/km, **50 L/cursa;** ☎0764/010436

103. **TRANSPORT** non-stop, particular cu duba, ofer transport in Bucuresti si in provincie cu mobila, bagaje, canapele, frigidere, saci cu haine, toate la preturi convenabile. In Bucuresti 50-100 L/cursa, in tara 1 L/km, **50 L/ cursa;** ☎0764.010.436

104. **TRANSPORT** non-stop. Particular, transport mobila, bagaje, canapele, saci cu haine, materiale de constructii, in Bucuresti si in tara. La cerere, asig. oameni pentru manipulare. Preturi cuprinse intre 50-100 L. Ionescu, **50 L/cursa;** ☎0764/010436

105. **TRANSPORT** non-stop. Particular, transport mobila, bagaje, canapele, saci cu haine, materiale de constructii, in Bucuresti si in tara. La cerere, asiguram oameni pt. manipulare. Preturi cuprinse intre 50-100 L Ionescu, **50 L/cursa;** ☎0735.493.750

106. **TRANSPORT** orice tip de marfa, paletata sau vrac, materiale de constructii, ob. voluminoase precum piane bancomate sau echipamente IT de mari dimenisuni oriunde in tara Efectuam relocari complete atat pt. locuinte si companii, **1 L/km;** ☎0780.600.100 comenzi@bucuresti-transport.ro www.bucuresti-transport.ro

107. **TRANSPORT** orice tip de marfa, paletata sau vrac, materiale de constructii, ob. voluminoase precum piane, bancomate sau echipamente IT de mari dimenisuni oriunde in tara. Efectuam relocari complete atat pt. locuinte si companii, **1 L/ km;** ☎0780.600.100 comenzi@bucuresti-transport.ro www.bucuresti-transport.ro

108. **TRANSPORT** zi de zi marfa, mutari mobilier obiecte fragile, piane, in Buc si in tara la pret mic, asigur incarcare - descarcare, demontare montare. Puteti suna si acum. Suntem oriunde in Bucuresti si Ilfov in 60 min., **1 L/ km;** ☎0737.609.609 asiguram_transport@yahoo.com

109. **TRANSPORT,** non stop, transport mobila, marfa, moto, moloz, orice transport incepand de la 50 lei cursa in Buc, in tara si Europa 1leu pe km. Ford transit 3,5 tone, L 3,30m, l 1,70m, i 1,84m vol max 12m3., **50 L;** ☎0722.778.278/ 0733.778.278 stoianmihai12@gmail.com

110. **TRANSPORT,** particular transport cu duba sau camion, in Bucuresti si in provincie, mobila, bagaje, canapele, marfa, saci cu haine, la preturi convenabile. In Bucuresti 50-100 L/cursa, in tara 1 L/km, abandonati cautarile, **50 L;** ☎0764.010.436

111. **TRANSPORT,** particular, 40-80 L cursa in sectorul 3. Efectuez servicii de transport cu duba 3,5t in Bucuresti si in tara. Cele mai mici preturi, in sectorul 3. In tara, pretul este de 1 L/ km. Radulescu, **40 L;** ☎0733.896.700

112. **TRANSPORTATOR** ieftin si rapid, marfa, mobila, bagaje, in Bucuresti si in Romania transport corect la pret corect. Ofer la cerere personal incarcare, descarcare, manipulare mobilier etc. Sunati acum pt. detalii, **50 L;** ☎0723.179.705 contact@mvdtrans.ro

113. **TRANSPORTATOR** ieftin si rapid, marfa, mobila, bagaje, in Bucuresti si in Romania transport corect la pret corect. Ofer la cerere personal incarcare, descarcare, manipulare mobilier montaj etc. Sunati acum, **1 L;** ☎0723.179.705 contact@mvdtrans.ro

114. **TRASNSPORT,** asigur cu papuc sau duba in Bucuresti- tara. Pret de la 50 L papuc/ 75 duba in Buc si 1.3 L km in tara. Luni - duminica 8-22. Ex. mobilier, bagaje, materiale constructii, nu deseuri. Dan; ☎0724.478.342 transportatorieftin@yahoo.com

115. **VRETI** sa va mutati rapid indiferent de timpul zilei sau de vremea de afara, lucram non stop, contactati-ne transportam marfa, mobila, piane, pianne, electrocasnice cu personal la cerere, evacuam moloz, tocarie veche, **1 L/km;** ☎0766.291.575 mutarirapide@yahoo.com www.mutarirapide.ro

Informam cititorii nostri

Interzicerea unei rubrici din publicatia Anuntul Telefonic

Subrubrica Ea Cauta Partener - Rubrica Matrimoniale din cadrul site-ului www.anuntul.ro a fost interzisa in data de 3 aprilie 2015 conform deciziei Ministerului Public. Masura a fost prelungita in mod repetat si este in vigoare pana pe 30 ianuarie 2016.

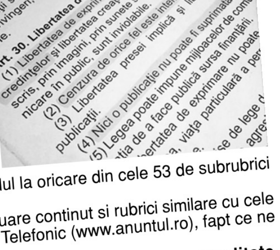

Precizari:

Avand in vedere ca interzicerea unei sectiuni din site-ul unei publicatii este o premiera in justitia din Romania, consideram de interes public sa facem urmatoarele precizari:

1. Rubrica Matrimoniale exista in ziarul Anuntul Telefonic inca de la prima sa editie din 1990.
2. Site-ul www.anuntul.ro a fost lansat in 1996 si inca de atunci respecta principiul ca orice anunt platit care este publicat in ziar apare si in versiunea online si viceversa.
3. Interzicerea unei subrubrici de pe site-ul www.anuntul.ro atrage eliminarea ei si din ziarul Anuntul Telefonic.
4. Site-ul www.anuntul.ro si ziarul Anuntul Telefonic este structurat in 9 rubrici si 53 de subrubrici din domeniile: Imobiliare, Auto, Locuri de munca, Prestari servicii, Afaceri, Casa si familia, Electronice, Matrimoniale si Diverse.
5. Din 1990 pana in prezent Anuntul Telefonic nu a cenzurat anunturile corectand strict gramatical in vederea tiparirii conform standardelor tehnice in vigoare.
6. Tariful de 7 lei per anunt este un tarif perceput pentru postarea unui anunt prin plata cu cardul la oricare din cele 53 de subrubrici ale site-ului.
7. Exista cel putin 50 de publicatii tiparite si online in Romania anului 2015, care au in continuare continut si rubrici similare cu cele ale Anuntul Telefonic, dar masura interzicerii este aplicata in exclusivitate ziarului Anuntul Telefonic (www.anuntul.ro), fapt ce ne surprinde si ne lasa intr-o situatie din care nu putem intelege rationamentul juridic.
8. **De 25 de ani ziarul Anuntul Telefonic este un exemplu de corectitudine fiscala, societatea platind cu punctualitate, toate taxele si impozitele stabilite de statul roman.**

Faptele:

1. Incepand din anul 2013 s-au primit la redactia ziarului Anuntul Telefonic adrese ale organelor de cercetare penala prin care s-au solicitat diverse informatii in vederea solutionarii unor dosare.
2. Intotdeauna abordarea societatii a fost una de colaborare si transparenta, raspunzand prompt tuturor solicitarilor, asa cum a procedat in relatia cu autoritatile inca de la infiintare.
3. Pe data de 3 aprilie 2015 societatea Anuntul Telefonic a fost acuzata (in urma unui denunt) pentru o pretinsa savarsire a infractiunii de proxenetism, constand in viziunea Ministerului Public, in aceea ca: ***"in perioada 24.05.2013 - 04.02.2015, prin intermediul site-ului www.anuntul.ro, rubrica "Matrimoniale" - subsectiunea "Ea cauta partener", a inlesnit practicarea prostitutiei de catre persoane de sex femeiesc, prin publicarea anunturilor cu continut explicit sexual (text si fotografii), prin care au oferit servicii sexuale contra cost, constand in aceea ca nu a luat toate masurile cu privire la inlaturarea textului si fotografiilor cu caracter mai sus mentionat, facilitand astfel practicarea prostitutiei, si a obtinut foloase materiale constand in contravaloarea perceputa pentru fiecare anunt, respectiv de 7 lei/anunt."***

14.07.2015

Redactia Anuntul Telefonic

4 Acte firmă, avocaţi, contabili — PRESTĂRI SERVICII

1. **ABILI** in a va oferi cea mai buna solutie in contabilitate Bucuresti. Oferim servicii complete de contabilitate si intocmirea situatiilor financiare, **100 L;** ☎0725.316.318 office@biroulcontabil.ro www.biroulcontabil.ro

2. **ABSOLUT** accesibil acte avocat, onorariu de la 150 lei, infiintari, radieri firme, PFA/Ii, puncte lucru, oferte pe site, modificari diverse, ong, gazduire sediu SRL,Pfa,autorizatii, intanta, disponibilitate, ieftin, rapid, **150 L;** ☎0724.302.555/ 0787.533.309 criss.clujiu_av@yahoo.com www.clujiu.ro

3. **ABSOLUT accesibil, acte infiintari/modificari firme 3 zile, cesiuni, majorari, radieri, dizolvari, coduri CAEN, PFA, IF, II, Asociatii, Fundatii, autorizatii ISU, medieri banci, comerciale, familie si divort, jurist; ☎0735.510.499 www.biroujuridic.ro**

4. **ACCESIBIL** absolut. Sedii sociale imobil, sector 1, sector 3, sector 4, sector 5, sedii sociale cabinet avocat sector 4, infiintari firme, modificari, radieri, dizolvari, firme, asociatii, ONG-uri, PFA, II, rapid si ieftin; ☎0734.196.317/ 0765.354.048

5. **ACORDURI,** acte infiintare firme, PFA, intreprinderi, puncte lucru (sediu orice sector ieftin), modificare denumire, activitati sediu, adminsitratori, cesiuni rapide, dizolvari, lichidari, radieri, 3 zile, consultanta gratis; ☎0724.864.790/ 0766.408.676

6. **ACTE** accesibile sedii sociale, imobil/ cabinet avocat la preturi accesibile, infiintari/ modificari firme, puncte de lucru, orice acte si proceduri La Registrul Comertului in regim de urgenta, **150 L;** ☎0732.872.567/ 0765.354.048

7. **ACTE** firma infiintari firme, modificari acte firma, 150 ron onorariu real, servicii complete. Oferim gazduire sediu social 650 ron/ an. Obtinere avize, autorizatii necesare desfasurarii activitatii, psi, dsv etc; ☎0720.136.643/ 0767.695.164 office@infiintari-firma.ro infiintari-firma.ro

8. **ACTE,** accesibil, gazduire sediu firma 300 L/6 luni- 500 L/an, infiintari firme 3 zile, suspendari, cesiuni, majorari, dizolvari/ radieri, pct. lucru, PFA, asociatii, consultanta etc. Rapid, ieftin, serios; ☎0723.225.825 avstanciumargareta@yahoo.com www.avocat-stanciu.eu

9. **ACTE,** accesibil, gazduire sediu firma 300 L/6 luni- 500 L/an, infiintari firme 3 zile, suspendari, cesiuni, majorari, dizolvari/ radieri, pct. lucru, PFA, asociatii, consultanta etc. Rapid, ieftin, serios; ☎0723.225.825 avstanciumargareta@yahoo.com www.avocat-stanciu.eu

10. **ADMINISTRATOR** autorizat cu PFA administrez imobile si tin evidenta contabila primara la orice firma; ☎0729.938.090

11. **ADMINISTRATOR** imobile cu S.R.L., ofera servicii de administrare tehnica, financiara, casierie, cu contract de prestari servicii si factura lunara, constituire asociatie de proprietari, ☎0763.157.478 office.amatotalsolutions@gmail.com

12. **AUTORIZATII,** avize, consultanta si asistenta in obtinerea tuturor avizelor/autorizatiilor/licentelor Primarie, directia sanatate publica, directia sanitar veterinara, pompieri, deratizare, salubrizare, protan, mediu etc.; ☎0720.615.062/ 0730.448.821 convenient-consulting@yahoo.com http://www.convenient.ro

13. **AVOCAT** - divort, partaj, minori, evacuari, revendicari, legislatie rutiera, succesiuni, procese penale, asistenta notariala, CEDO. Onorarii minime; ☎0722.726.763

14. **AVOCAT - reprezentari instante drept penal - asistenta politie, parchet, instanta - reabilitari, civil - divorturi, partaje, falimente personale, recuperari debite, infiintari firme; ☎0748.354.777**

17. **AVOCAT acord consultanta reprezentare juridica in cauze penale (politie, parchet, instanta, divorturi si partaje); ☎0730.740.859**

Publică anunţul tău într-un minut

SMS 1219

Tarif: 3€/sms + TVA

* Serviciul necesită acces la internet

15. **AVOCAT** /mediator. Reprezentare instante parchet consultatii civil partaje penal malpraxis medical muncii familiei adoptii comercial administrativ dr. autor recupera?ri creante infiinta?ri modificari firme PFA asociatii; ☎0744.226.031/ 0722.406.039 avocat@avocat-costache.com www.avocat-costache.com

16. **AVOCAT acord asistenta, reprezentare divorturi, partaje, mosteniri, revendicari, cauze civile, penale, politie, parchet, comerciale, litigii, munca, consultatii etc., ☎0744.485.831/ 0766.329.907/ 0724.821.144**

18. **AVOCAT acord consultanta, reprezentare juridica in cauze penale (politie, parchet, instanta) divorturi, partaje, societati; ☎0730.740.859**

19. **AVOCAT** expert divorturi, partaje, recuperari datorii, penal, succesiuni, daune morale, despagubiri, litigii intre firme; ☎0757.511.344

20. **AVOCAT** reprezentare instanta?, consultatii juridice in domeniul dreptului civil, penal, contencios etc., infiintari societa?ti, PFA, inregistrari mentiuni la Registrul Comertului. Profesionalism; ☎0722.469.548

21. **AVOCATI,** experienta civil-comercial, penal, divorturi, partaje, minori, pensii si dr muncii, consultatii diverse si asistenta, deplasare dupa caz, cu programare tel, cabinet Dr Taberei-Drumetul, **100 L;** ☎021.725.15.66/ 0744.271.251 stefan_nuta@yahoo.com avocatnutastefan.webs.com

22. **CENZORAT** profesionist, expertize, contabilitate pentru asociatii de proprietari asigurate de expert contabil, firma contabilitate si expertiza, membra CECCAR; ☎0745.250.305/ 0751.191.619 marketing@ettaccounting.ro www.eugentugui.ro

23. **CERTIFICATE** energetice pentru cladiri si apartamente, audit energetic pentru cladiri si instalatii, preturi avantajoase incepand cu **90 L/bucata;** ☎0721.863.792 consultana_invest@yahoo.com

24. **CONSULTANTA** gratuita. In perioada 01.01.2016 - 01.03.2016 consultanta fiscala gratuita. Intrebari de fiscalitate si contabilitate. Enuntati intrebarile si lasati si nr. de telefon pt. a fi contactat de noi; consultantafiscala000@gmail.com

25. **CONTABIL** expert ceccar, contabilitate completa: orice domeniu de activitate, productie, cabinete, asociatii, pfa. salarizare, itm, credite bancare, fonduri europene, refaceri, declaratii, bilant. reducere 50%; ☎0729.609.654/ 0765.268.977 office@multicontexpert.ro

26. **CONTABIL expert, ofer servicii contabile completa, salarizare, bilant, consultanta, semnatura electronica, Revisal, declaratii fiscale, preturi avantajoase, de la 150 L, ☎0722.657.989/ 0767.269.480 euroexpertmng@gmail.com**

27. **CONTABIL,** ofer servicii complete de contabilitate si salarizare, bilant, depunere declaratii, consultanta gratuita, relatia cu ANAF, refacere situatii contabile, ma deplasez la sediu, **150 L;** ☎0745.133.530 drumecristianmihai@yahoo.com

28. **CONTABILITATE** completa, bilant, Revisal, ITM, acte, Registru Comertului. Detin semnatura electronica. Seriozitate, preturi mici; ☎0722.951.748

29. **CONTABILITATE** Expert contabil. Servicii complete de contabilitate, depuneri declaratii lunare, analize financiar-contabile, balanta, bilant, flexibilitate si seriozitate maxima; ☎0771.559.249/ 0740.029.578 contabilitate1979@gmail.com

30. **CONTABILITATE** expert, servicii contabile complete, declaratii lunare, bilant, tva, salarizare, revisal, resurse umane, pfa, ii, consultanta si expertiza contabila, semnatura electronica, bonus o luna gratuit, **100 L;** ☎0766.369.930/ 0766.369.750 activcontab@gmail.com

31. **CONTABILITATE** expert, servicii contabile complete, declaratii lunare, bilant, tva, salarizare, revisal, resurse umane, pfa, ii, consultanta si expertiza contabila, semnatura electronica, bonus o luna gratuit, **100 L;** ☎0766.369.930 activcontab@gmail.com

32. **CONTABILITATE** in a va oferi cea mai buna solutie Bucuresti. Oferim servicii complete de contabilitate si intocmirea situatiilor financiare, **100 L;** ☎0725.316.318 office@biroulcontabil.ro www.biroulcontabil.ro

33. **CONTABILITATE,** caut colaborare cu firme mici si mijlocii, ofer servicii de contabilitate primara pana la nivel de balanta, depunere declaratii, legatura cu ANAF, se lucreaza cu programele Ciel si Saga, Bucuresti + Ilfov; ☎0785.538.512 mirelasibiceanu@yahoo.com

34. **CONTABILITATE,** contabil expert, membru CECCAR, servicii de contabilitate complete, salarizare, resurse umane, d112, declaratii lunare, tva, pfa, refacere evidente fiscale, expertize, bilant, o luna gratuit, **100 L/ luna;** ☎0766.369.930/ 0720.122.222 radupop2004@gmail.com

35. **CONTABILITATE,** expert contabil, servicii contabile complete, declaratii lunare, bilant, salarizare, revisal, resurse umane, consultanta si expertiza contabila, PFA, infiintare SRL, semnatura electronica, o luna bonus, **100 L;** ☎0766.369.930/ 0720.122.222 activcontab@gmail.com

36. **CONTABILITATE,** firma de contabilitate ofera servicii complete de contabilitate pentru firme mici si mijlocii, resurse umane, semnatura electronica, Revisal, preturi avantajoase, **100 L;** ☎0751.088.117/ 0726.663.377

37. **ECHIPA** de avocati, juristi, KCS, daca ai o problema de ordin juridico-economic si cauti un sprijin pentru rezolvarea ei sau doresti sa te consulti cu un profesionist suna si stabileste o programare sau trimite email; ☎031.101.22.47 kcs.office@kontracost.ro www.kontracost.ro

38. **EVALUATOR** autorizat case, vile, apartamente, spatii comerciale, depozite, hotel pensiune, scoala, spital, teren; ☎0762.599.829

39. **EXPERT** contabil intocmesc contabilitate, declaratii bilant, fisa magazie stocuri; ☎0762.599.829

40. **EXPERT** contabil si consultant fiscal, execut lucrari profesionale complete, inclusiv acte personal, Revisal, expertize, cenzorate. Negociabil; ☎0722.579.289 viorica.grasu@gmail.com

41. **EXPERT** contabil, inchideri firme, insolvente, infiintari firme, PFA, servicii complete contabilitate; ☎0734.021.012

42. **EXPERT** contabil. Contabilitate completa, resurse umane, salarizare, certificari, expertize, declaratii online, bilant, infiintari firme, gratuit pentru clientii nostri consultanta. Vrei o schimbare?Acum ai ocazia. Ai promotii, **100 L/ luna;** ☎0722.384.543 leeafincont@yahoo.com www.expertcontabil-contabilitate.ro

43. **SEDII** firma, avocat formulez contestatii la procese verbale somatii inchidere sedii pct de lucru OUG 20/1994 mutare rapida sedii / puncte de lucru din imobile cu bulina, acte firma, expertize, obtin avize, autorizatii, ☎0744.226.031/ 0722.406.039 avocat@avocat-costache.com www.avocat-costache.com

5 Cursuri, meditaţii, traduceri — PRESTĂRI SERVICII

1. **CURS** machiaj rapid 5 zile la pret promotional. Reducere 30% din pret daca te inscri pana la sfarsitul lunii. Suport curs si materiale practica gratuite. Grupa incepe in ianuarie. Cadou un set de pensule gratuit, **399 L/curs;** ☎0736.183.329 atelieruldemachiaj@gmail.com www.atelieruldemachiaj.ro

2. **CURS** machiaj rapid 5 zile la pret promotional. Suport curs si materiale practica gratuite. Cursul incepe in 11 ianuarie ora 10:00 ianuarie. Cadou un set de pensule gratuit daca te inscri pana la data de 9 ianuarie, **229 L/curs;** ☎0736.183.329 atelieruldemachiaj@gmail.com www.atelieruldemachiaj.ro

3. **CURSURI** acreditate cosmetica/ masaj, cu/ fara bac autorizate ANC, recunoscute UE, zona centrala, profesori cu experienta, reducere 25% din taxa pentru cei inscrisi pana la sf lunii Suport de curs/materiale gratuite, ☎0737.091.693 info@blueclass.ro www.blueclass.ro

UCECOM
Colegiul UCECOM "SPIRU HARET"

COLEGIUL UCECOM "SPIRU HARET" face înscrieri pentru şcoala postliceală la următoarele specializări:

- Detectiv particular
- Agent Vamal
- Asistent medical generalist
- Asistent medical de farmacie
- Asistent medical balneofiziokinetoterapie şi recuperare
- Cosmetician
- Stilist
- Tehnician optometrist
- Maistru electromecanic auto

Se pot înscrie absolvenţi de liceu cu sau fără diplomă de bacalaureat. La terminarea cursurilor, celor care doresc li se asigură locuri de muncă!

Relaţii la tel: **021.316.61.95/ 021.316.61.96**

PRESTĂRI SERVICII

4. **CURSURI** acreditate, cosmetica/ masaj, cu/ fara bac autorizate ANC, recunoscute UE, zona centrala, profesori cu experienta, reducere 25% din taxa pentru cei inscrisi pana la sf lunii Suport de curs/materiale gratuite, ☎0737.091.693 info@blueclass.ro www.blueclass.ro

5. **CURSURI** calificare 100 meserii: alimentatie, turism, constructii, auto, infrumusetare, SSM, PSI, ANRE, Certificate Ministerul Muncii; ☎0744.437.105/ 0784.238.728 www.fundatiaapt.ro

6. **CURSURI calificare acreditate, recunoscute UE: Coafor, Frizerie, Cosmetica, Masaj, Manichiura, Pedichiura, unghii false, machiaj profesional. Practica din prima zi; ☎0763.606.638/ 0736.938.407**

7. **CURSURI** ISCIR, stivuitorist, fochist, macaragiu, masinist pod, operator GPL, imbuteliator, prelungire autorizatii; ☎0784.238.728/ 0744.437.105 www.fundatiaapt.ro

8. **ENGLEZA,** franceza, orice nivel, **40 L/ sedinta;** ☎0741.702.099

9. **FIZICA** - meditatii VI-XII, bac, admitere; ☎0726.206.001

10. **FRANCEZA,** ofer meditatii limba franceza pentru prescolari si scolari pana in clasa a 8a. Sunt studenta in ultimul an la facultatea de limbi straine, persoana tanara, cu rabdare, iubitoare de copii, **50 L;** ☎0720.835.376

11. **ITALIANO** Am trait aproape 7 ani in Bucuresti si sunt nativ cetatean italian pentru cel mai buna lectie de limba italiana. Sunt sicilian, vegan, muzician, compositor indiepop, primele 2 lectii reducere 50%, **50 L;** ☎0737.912.074 defrancescoletterio@gmail.com

12. **LIMBA ROMANA** V-VIII, matematica V-VIII, Istorie V-XII, Geografie V-VIII, cl. I-IV; ☎0721.655.916

13. **MATEMATICA** (profesor, 48), romana (profesoara, sotia 45), V - XII, experienta 15 ani meditatii; rezultate deosebite, niciun picat bac, 10 mate, bac 2012; 10 mate admitere liceu, 2013, **20 L/ ora;** ☎0730.434.041

14. **MATEMATICA** orice zona, profesor rezultate, rapide garantat, metoda moderna, programa Ministerului Educatiei; ☎0761.929.678

15. **MATEMATICA** si fizica, clasele I-XII, bac, admitere (fizica, medicina etc.), **50 L/2 ore;** ☎0769.390.864

16. **MATEMATICA,** meditatii capacitate, bacalaureat, admitere facultate, facultate si la domiciliul elevului, **40 L/ 2 ore;** ☎0732.916.096

17. **MEDITATII** cls. I - IV la toate materiile, chiar si pentru limbi straine, **20 L/ ora;** ☎0745.531.023

18. **MEDITATII** matematica, limba romana, orice nivel, examene, bacalaureat, facultate, recuperarea materiei, seriozitate; ☎0722.936.566/ 0722.199.039

19. **MEDITATII,** economie - facultate, bacalaureat, logica bacalaureat; ☎0727.768.877

20. **MEDITEZ** limba romana, nivel liceu, bacalaureat si admitere, facultate, profesoara, doctorat, Bucuresti; ☎0771.108.341/ 0756.425.511

21. **OFER** meditatii italiana P-ta Muncii la domiciliul meu sau al dvs., **60 L/ora;** ☎0720.935.876

22. **OFER** meditatii limba romana evaluare nationala sau bacalaureat in maniera personalizata. Sunt profesor la un liceu de top si lucrez doar in mediu select. **50 L/ora;** ☎0767.969.803 ion_constantin2001@yahoo.com

23. **PROFESOARA** de romana engleza I-XII, pregatire intensiva, evaluare nationala, bacalaureat, admitere, performante. Meditez domiciliu elev; ☎0745.271.605

24. **PROFESOARA** universitara meditez romana, engleza, franceza bac, admiteri examene la domiciliul elevului sau al meu, convenabil; ☎0721.218.663

25. **PROFESOR** mate-fizica cu deosebita experienta, meditez matematica, fizica orice nivel, inclusiv Bac, admitere facultate, Evaluare nationala si studenti. La cerere lucrez si in week-end + in toate vacantele; ☎0726.718.320 ll632743@gmail.com

26. **PROFESOR** matematica, orice zona, individual, eficient, sigur, comod, experienta, rezultate rapide, garantat; ☎0754.916.860

27. **PROFESOR** matematica, orice zona, sedinte individuale, programa Ministerului Educatiei, rezultate garantate, profesor, experienta; ☎0771.127.678

28. **PROFESOR** matematica, orice zona, sedinte individuale, rezultate garantate, metode moderne, programa Ministerului Educatiei. ☎0727.809.907

29. **ROMANA,** profesoara gradul I, pregatire rapida toata materia, examene, evaluare nationala, bacalaureat, admitere facultate. Domiciliu elev; ☎0724.425.527

6 Servicii diverse

PRESTĂRI SERVICII

1. **1 DECEMBRIE,** Georgian, tanar masaj atestat, dragut, sportiv, efectuez masaj general pe tot corpul, sunt agreabil, curat, educat, detalii la telefon, non stop, **50 L;** ☎0723.784.039

2. **1 MAI,** Obor cu Mosilor, doamna 37, matura amabila, loc singura, ofer masaj de calitate facut pe tot corpul, pe masa de masaj, relaxare si rasfat, **150 L;** ☎0772.155.840

3. **1 MAI,** zona Stefan cel Mare, eleganta, pe placul domnilor educati, ofer servicii de masaj relaxare, eu nu te grabesc, te respect si respect timpul tau, lucrez pe pozele mele reale, fara graba non stop; ☎0728.874.293/ 0765.223.299

4. **13 SEPTEMBRIE,** masaj terapeutic si relaxare totala la domiciliul meu, **50 L;** ☎0736.725.495

5. **13 SEPTEMBRIE,** masaj terapeutic, relaxant si sportiv la mine la locatie, **100 L/ora;** ☎0726.645.146

6. **13 SEPTEMBRIE,** ofer masaj de relaxare la domiciliul meu, **100 L;** ☎0737.100.616

7. **ABANDONATI** cautarile si veniti la masaj de relaxare, cu uleiuri aromate. Vrei sa te destinzi putin, te astept sa te eliberezi de energiile negative si stres, acumulate de-a lungul zilei. Salon lux in vila, calitate, **100 L/ora;** ☎0727.106.100/ 0785.333.303 blondymassage@yahoo.com www.blondymassage.ro

8. **ABANDONATI** cautarile si veniti la noi. Ofer masaj somatic, cu uleiuri aromate. Vrei sa te destinzi putin? Te astept sa te descarci de energiile negative si stres, acumulate de-a lungul zilei. Salon lux, discretie, calitate, **100 L/ora;** ☎0728.702.675/ 0766.238.084 excessmassage@yahoo.com www.excessmassage.ro

9. **ABORDABILA,** doamna 35, bruneta inalta 1.82 m, cu exp. in arta masajului terapeutic, de relaxare deplina, efectuat cu uleiuri speciale pe tot corpul, mici surprize. Poze reale din locatie. M. Bravu; La tel. 5 €; ☎0765.869.290

10. **ABORDEAZA** o doamna blonda, matura, cu exp., astept domni ce vor un moment de destindere, masaj terapeutic, de relaxare deplina, efectuat cu ulei pe tot corpul, plus multe surprize. Decebal; ☎0720.952.852

11. **ACASA** in conditii elegante pe Vitan, poti alunga stresul si micile neplaceri cu un masaj terapeutic, atestat profesional, pe masa din foto, rasfat, relax, tonifiere si discretie, rog bun simt nu ofer sex, **120 L/ora;** ☎0752.521.730

12. **ACASA** la mine Andreea, 25 ani, masaj terapeutic profesional de intretinere si relaxare, zona Obor, **50 L;** ☎0741.455.047

13. **ACASA** la mine, doamna 45 de ani, ofer masaj terapeutic, refugiu dupa stresul cotidian, relaxant, fara a fi deranjat, Dorobanti 10 21 h, speak english, **100 L;** ☎0767.588.157

14. **ACASA** la mine, Soryna, 30 de ani, masaj terapeutic profesional de intretinere si relaxare, acasa, zona Obor, **50 L;** ☎0763.290.166

15. **ACASA** la mine, te astept la un masaj de relaxare pe tot corpul terapeutic, cervical domnilor care vor sa evadeze din stresul cotidian. Doamna blonda, matura 40 de ani, cu exp. Detalii la tel. M Bravu, **100 L;** ☎0729.671.823

16. **ACASA** la mine. Aura, 30 de ani, masaj terapeutic profesional de intretinere si relaxare, acasa, zona Obor, **100 L;** ☎0744.876.225

17. **ACASA** la mine. Cristina 27 de ani, masaj terapeutic profesional de intretinere si relaxare, Bucuresti (Teiul Doamnei), **50 L;** ☎0754.827.893

18. **ACASA** la mine. Laura 31 de ani, masaj terapeutic profesional de intretinere si relaxare, acasa, Bucuresti, Teiul Doamnei, **60 L;** ☎0744.819.981

19. **ACCEPTI** sa fii rasfatat cu un masaj terapeutic de intretinere si relaxare totala pe tot corpul, reflexoterapie, cu ulei de masaj efectuat de o doamna matura, inalta 1.82 m cu exp. Detalii la tel., Muncii, **100 L;** ☎0747.825.952

20. **ADA,** blonda, matura cu exp. astept domni ce vor un moment de destindere, un masaj terapeutic, de relaxare deplina, cervical, efectuat cu ulei pe tot corpul, plus multe surprize. Detalii la tel.6 e Dristor; ☎0720.952.852

21. **ADE,** maseuza cu atestat, masaj terapeutic, cervical, lombar, reflexogen, detalii la telefon, zona Baba Novac, 50 L/ 30 de min., **100 L;** ☎0736.682.267

22. **ADE,** maseuza cu atestat, masaj terapeutic, cervical, lombar, reflexogen, detalii la telefon, zona Baba Novac, program 9-19 de luni pana sambata, 50 L 30 de min., 100 L; ☎0736.682.267

23. **ADELA,** bruneta discreta, maseuza cu experienta ofer masaj terapeutic, intretinere, tonifiere la domiciliul meu situat in zona Obor, Colentina, 150 L ora, garantez discretie si igiena maxima. **80 L;** ☎0731.895.543

24. **ADELA,** doamna matura, 39 de ani, ofer relaxare corporala la domiciliul meu. Masaj de relaxare, tonifiere si cervical. Locatie centrala singura, rog seriozitate, mai multe detalii la tel., discretie, **200 L;** ☎0724.071.488

25. **ADELA,** doamna matura, te astept intr-o locatie curata, ofer igiena si discretie, masaj relaxant cu uleiuri speciale, contacteaza-ma pentru mai multe detalii, zona Unirii, **50 L;** ☎0737.620.665

26. **ADELINA,** 39, roscata, manierata, te astept la un masaj de relaxare in totalitate, intr-un cadru discret si foarte curat pentru a petrece o jumatate de ora, zona Salajan, statuie, nu raspund nr. privat sau sms program 9-24, **60 L/ sedinta;** ☎0767.771.965/ 0724.196.960

27. **ADELINA,** maseuza tanara, te astept pentru a te destinde si binedispune cu un masaj de relaxare. Mai multe detalii la tel., **60 L;** ☎0760.989.710

28. **ADELINA,** noua in zona stilata si educata, te astept intr-un cadru discret pt. a-ti oferi masaj de relaxare cu crema sau uleiuri de cea mai buna calitate, igiena, discretie corespunde poze reale la tine 200, **50 L;** ☎0755.302.331

29. **ADELINA,** plinuta te astept la un masaj de relaxare in totalitate, intr-un cadru discret si foarte curat pentru a petrece cateva clipe impreuna zona Salajan, statuie, nu raspund nr. privat sau sms progr. 9-24, **60 L/ sedinta;** ☎0767.771.965/ 0731.128.155

30. **ADELINA,** Rond Alba Iulia, simpatica si fara fite, te astept la mine pentru un masaj de relaxare, 25 de ani, 1.75 m, 55 kg. Pt. mai multe detalii contacteaza-ma, **100 L;** ☎0732.043.093

31. **ADELYA,** bruneta inalta 1.82 m, maseuza, 36 ani cu exp. in arta masajului terapeutic, de relaxare totala, cervical, reflexoterapie cu uleiuri de masaj, va asteapta. Detalii la tel. 5 €, seriozitate. P. Muncii, ☎0724.991.362

32. **ADEVARATE** clipe de relaxare masaj cervical, terapeutic, masaj de relaxare si intretinere pe tot corpul. Doamna matura 46 ani, atenta la dorintele dvs. va asteapta. Detalii la tel. Rog seriozitate; ☎0720.780.627

33. **ADEVARATE** clipe de relaxate, masaj cervical, terapeutic, masaj de relaxare si intretinere pe tot corpul. Doamna matura, 46 ani, atenta la dorintele dvs. va asteapta. Doresti la telefon 6 e. Rog seriozitate, **100 L;** ☎0720.780.627

34. **ADINA** 36 de ani, inalta, ofer servicii de masaj domnilor manierati in locatia mea in conditii de discretie si igiena, 10.00- 20.00, zona Mihai Bravu, nu lucrez pe 25, dar pe 26 si 27 voi fi disponibila 09-18. ☎0765.869.290/ 0733.709.046

35. **ADINA** ofer masaj de relaxare domnilor maturi si educati, Titan metrou, **60 L;** ☎0785.355.791

36. **ADINA,** 26 de ani, te invit pe tine domn generos la mine acasa sa te relaxez cu un masaj terapeutic si de relaxare. Vino sa te convingi, **100 L;** ☎0727.530.025

37. **ADINA,** 26 de ani, te invit pe tine domn generos la mine acasa sa te relaxez cu un masaj terapeutic si de relaxare. Vino sa te convingi, **100 L;** ☎0730.841.326

38. **ADINA,** 34 de ani, bruneta titrata, cu experienta, o fire placuta, calma si rabdatoare ofer masaj de relaxare si terapeutic in conditii de lux, Piata Alba Iulia, **200 L/ora;** ☎0725.013.574

39. **ADINA,** 36 ani, inalta, ofer servicii de masaj domnilor manierati in locatia mea in conditii de discretie si igiena (prosoape curate) 10.00- 20.00, zona Mihai Bravu, daca nu sunt eu in poze platesc deranjul; ☎0765.869.290/ 0733.709.046

40. **ADINA,** 40 de ani, doresti o zi energica, te astept la mine pentru un masaj de relaxare si tonifiere, 9-18, **50 L;** ☎0721.904.236

41. **ADINA,** doamna blonda, plinuta, matura, 43 ani, atenta la dorintele tale, te invit la masaj terapeutic si de relaxare pe tot corpul. Detalii la telefon 6 euro. Rog seriozitate; ☎0730.719.532

42. **ADINA,** doamna matura 43 ani, blonda plinuta ofer masaj terapeutic si de relaxare totala pe tot corpul, la domiciliul meu. Mai multe detalii la tel. Discretie, seriozitate. Rond Baba Novac; ☎0723.432.237

43. **ADINA,** doamna matura, inalta, cu experienta, ofer servicii de masaj in locatia mea in conditii de discretie si igiena (prosoape curate, dus), program 09.00-19.30, zona Baba Novac Rond, pozele imi apartin, **200 L/ sedinta;** ☎0733.709.039

44. **ADORABILA,** am revenit acasa la mine fara graba masaj terapeutic, calmeaza durerile tensiunea, reflexoterapeutic, masaj pt. coloana cervical lombosciatic detalii la telefon igiena max. cat si discretie zona Obor, **30 L/ sedinta;** ☎0763.027.772

45. **ADORABILA,** doamna 41 de ani, maseuza cu experienta te astept pt. un masaj de relaxare, terapeutic, cervical, cu uleiuri aromatice de masaj si multe surprize placute. Doresti la tel. Discretie, seriozitate, **100 L;** ☎0726.803.363

46. **ADRIAN,** tanar dragut, ofer masaj de relaxare la domiciliu. Pentru doamne si cupluri; ☎0760.708.514

47. **ADRIANA,** 31 de ani, doamna draguta, eleganta cu bun simt. Ma aflu aici pentru servicii de masaj terapeutic si relaxare pe tot corpul. Locatie centrala mai multe detalii la tel., **100 L;** ☎0752.878.010

48. **ADRIANA,** ofer masaj de relaxare si tonifiere la domiciliul meu, rog si ofer seriozitate, rond Alba Iulia, locuiesc singura, **50 L;** ☎0733.199.764

49. **AGENT** vanzari servicii RCS&RDS pe teren, Bucuresti si Ilfov Contracte la domiciliul clientului pt servicii de televiziune Digi Tv cablu si satelit, internet Digi Fiber Net, telefonie fixa, mobila; ☎0724.266.518/ 0772.001.052 andreit2002us@yahoo.com www.euxincomputers.ro

50. **AIDA,** Berceni, 23 de ani, inalta, supla, ofer masaj de relaxare creez dependenta, profesional domnilor generosi si cu bun simt, garantez revenirea, poze reale, **70 L;** ☎0762.099.031

51. **AIDA,** doamna matura, 40 de ani, ofer masaj de relaxare, detalii la tel., zona Dristor, Kaufland, **50 L;** ☎0724.164.656

52. **ALEGE** calitatea si rasfata-te cu cel mai bun masaj terapeutic si de relaxare, oferte jacuzzi, free bar, la noi sau hotel, pentru detalii si programari sunati, zona Decebal, **100 L;** ☎0731.398.991/ 0751.770.600 www.sweettouch.ro

53. **ALEGE** calitatea, Bd. Decebal, am 20 de ani, iti pot oferi masaj de relaxare, intr-o ambianta placuta, clipe linistite la domiciliul meu. Astept domni seriosi si manierati, detalii la tel. Vin si la tine, **100 L;** ☎0723.029.328

54. **ALEGE** calitatea, d-na 33 de ani, selectiva, ofer masaj de relaxare- intretinere corporala, lux, central, discretie asigurata, seriozitate maxima, igiena garantata. Relatii suplimentare la telefon. Piata Alba Iulia, **200 L;** ☎0731.632.844 cautcolega@yahoo.com

55. **ALEGE** masajul de relaxare pt. diferite afectiuni (dureri cervicale, lombare, musculare) si body masaj, te astept cu drag la o programare. Maseuza 30 ani cu atestat, selectiva. Zona Sebastian Rahova. Program 10-20 L-V, **150 L/sedinta;** ☎0732.602.211

56. **ALEGEREA** e a ta ofer masaj de relaxare pt intretinere corporala, body masaj. Maseuza 30 de ani, atestat, selectiva. Daca stii sa apreciezi calitatea si bunul simt, suna-ma. Zona Sebastian Rahova.L-V:10-20. Ofer seriozitate, **150 L/ sedinta;** ☎0732.602.211

57. **ALEX,** tanar, atent, curat, epilat, nefumator, 35 de ani, 1.75 m, 75 kg, ofer masaj de relaxare doamnelor si cuplurilor, locatie central, lux, igiena si discretie maxima. Rog nu deranjati inutil. Merci frumos, **100 €;** ☎0730.875.705

58. **ALEXA,** doua fete de vis. Tanara cu atestat in arta masajului, ofer masaj de relaxare si terapeutic la domiciliul meu, nu fac deplasari, 18 ani, 1.60, 45 kg, pentru mai multe detalii contacteaza-ma, **50 L;** ☎0768.300.863

59. **ALEXA,** ofer masaj de relaxare si terapeutic la domiciliul meu. Zona Unirii Moll benzinarie cer si ofer discretie si seriozitate, **80 L;** ☎0721.808.593

60. **ALEXANDRA** bruneta 24 de ani te invit la mine acasa pt o ora de relaxare si rasfat mai multe detalii la telefon **100 L;** ☎0762.848.143

61. **ALEXANDRA** doar pentru cateva zile in vila din Piata Unirii, cu aceleasi servicii de calitate cu care te-am obisnuit. Te astept la masaj, relaxare si destindere maxima, intr-o atmosfera placuta si de lux. **150 L/ora;** ☎0733.602.883 www.sweetpleasure.ro

62. **ALEXANDRA,** 19 ani, 55 kg, 1.67 m inaltime ofer masaj de relaxare la tine sau la hotel, poze reale, pt. mai multe detali contactati-ma, **200 L;** ☎0763.804.144

63. **ALEXANDRA,** 26 de ani, masaj terapeutic executat prin diferite tehnici ale masajului, uleiuri aromatice, mai multe detalii la tel., Lujerului, **70 L;** ☎0737.784.920

64. **ALEXANDRA,** 28 de ani, frumoasa, companie placuta te invit la un masaj relaxant si revigorant si alte surprize intr-un cadru discret. Nerva Traian, **60 L;** ☎0757.398.971

65. **ALEXANDRA,** Berceni. Ofer masaj de relaxare te astept in locatia mea curata si discreta zona linistita, **60 L;** ☎0763.833.060

66. **ALEXANDRA,** bruneta, 18 ani, 1.60, 45 kg, ochii caprui, ofer masaj de relaxare si terapeutic. La mine pentru mai multe detalii suna-ma, Calea Victoriei, **50 L;** ☎0768.061.691

67. **ALEXANDRA,** bruneta,? 24 ani, te astept la mine acasa pt o ora de relaxare, mai multe detalii la tel., locatie curata, zona? Militari, **100 L;** ☎0731.162.974

68. **ALEXANDRA,** esti obosit, te astept la un masaj de relaxare si tonifiere la domiciliul meu de la Piata Muncii, discretie maxima, **40 L;** ☎0736.197.198

69. **ALEXANDRA,** iti pot oferi masaj de relaxare la domiciliul meu, intr-o atmosfera placuta. Te vei destinde sigur. Vino, detalii la telefon. Pentru domni manierati. Zona Berceni. Soseaua Oltenitei, **200 L;** ☎0737.152.526

70. **ALEXANDRA,** iti pot oferi masaj de relaxare, mai multe detalii la telefon, program 09:00 - 19:00, Militari, gorjului **50 L;** ☎0751.680.995

71. **ALEXANDRA,** iti pot oferi masaj de relaxare, mai multe detalii la telefon, program 09:00 - 19:00, Militari, str. Dealul Tugulea, **50 L;** ☎0751.680.995

72. **ALEXANDRA,** maseuza de specialitate, roscata, 1.70 m, ma deplasez la tine acasa pentru masaj terapeutic, de relaxare si tonifiere. Rog seriozitate. I speak english, **200 L;** ☎0769.328.045

73. **ALEXANDRA,** maseuza ofer masaj de relaxare si terapeutic pe tot corpul. Te astept intr-o locatie curata si discreta, mai multe detalii la telefon. Lacul Tei, Colentina, **50 L;** ☎0725.650.924

74. **ALEXANDRA,** ofer masaj de relaxare la domiciliul meu, locul perfect pentru tine, domn serios, manierat, elegant, clipe de liniste, relaxare absoluta si o atmosfera placuta, poze reale, rond bd. Unirii 100/h, **50 L;** ☎0765.714.492

75. **ALEXANDRA,** poze reale, noua pe site, te astept intr-un ambient discret si placut pentru a te rasfata cu un masaj de relaxare, fara graba, poze reale, in caz contrar platesc deranjul, **150 L;** ☎0767.746.666

76. **ALEXANDRA,** rond Alba Iulia, bruneta tanara, sociabila, iti ofer masaj de relaxare terapeutic intr-o locatie de lux, nu ezita sa ma cunosti, mai multe detalii la tel. **60 L;** ☎0762.882.866

77. **ALEXANDRA,** roscata draguta, ofer masaj de relaxare totala la domiciliul meu, poze reale din locatie, rond Alba Iulia, **50 L;** ☎0763.247.735/ 0721.773.154

78. **ALEXANDRA,** roscata, ochi verzi, 1.80 m, doamna matura, cu mult stil si eleganta, ofer sedinte de masaj terapeutic. Zona Snagov, 2 min. distanta de DN1, foto reale, mai multe detalii la tel., mai multe poze pe site, **150 L;** ☎0733.602.883 www.sweetpleasure.ro

79. **ALEXIA** si Andreea nebunatice si pline de viata, te asteptam la un masaj de relaxare la patru maini la domiciliul nostru din Piata Muncii - Decebal. Discretie maxima, **300 L;** ☎0723.733.119

80. **ALEXIA,** esti obosit, te astept la un masaj de relaxare si tonifiere al trupului si sufletului. Detalii la telefon. P-ta Muncii, Decebal, **40 L;** ☎0768.709.050

81. **ALICE** doamna matura, cu exp. ofer masaj terapeutic, cervical de intretinere cu uleiuri aromatice intr-un mediu discret, domnilor educati. Doresti la tel. Rog seriozitate maxima, Muncii. Pret 100, 150. **100 L;** ☎0729.443.193

82. **ALICE,** 30 ani, blonda matura, dulce si stilata, maseuza de profesie, ofer diferite tipuri de masaj numai la domiciliul meu, o vila lux din zona Pta Unirii. Mai multe detalii la tel, no sex, **150 L/ora;** ☎0721.729.872 www.sweetpleasure.ro

83. **ALICE,** 30 ani, Unirii. Fara graba, cu rabdare. Masaj relaxant cu mult profesionalism, nu ezita, discretie curatenie. Voie buna, 8-17, calitate nu cantitate, o zi minunata va doresc, **50 L;** ☎0765.309.673

84. **ALICE,** blonda matura ofer masaj de relaxare totala si tonifiere la domiciliul meu, servicii de calitate, poze reale, singura in locatie, Dimitrie Cantemir, Budapesta, Tineretului, ac, **100 L;** ☎0767.752.256/ 0730.967.399

85. **ALICE,** blonda matura, ofer masaj de relaxare totala si tonifiere, la domiciliul meu, servicii de calitate, Dimitrie Cantemir, Budapesta, Tineretului, ac, **100 L;** ☎0767.752.256/ 0730.967.399

111. **ALICE,** poze 100% reale, ofer masaj de relaxare si terapeutic la mine in locatia mea curata si discreta, pentru mai multe detali suna-ma si nu vei regreta. Pozele imi apartin, **100 L;** ☎0799.030.678

112. **ALICIA,** ofer masaj terapeutic si de relaxare intr-un ambient placut, mai multe detalii la telefon, poze reale, **200 L/ ora;** ☎0762.533.700

113. **ALINA** 28 ani bruneta selecta, te astept ca in poze, reala, ofer diverse tipuri de masaj de cea mai buna calitate, ofer conditii de lux, intimitate si discretie. Alte detalii la telefon, zona Muncii, **200 L/ora;** ☎0729.641.460

114. **ALINA** noua in zona te astept la mine pt o sedinta de masaj si rasfat garantat intr-o locatie de lux sa petrecem momente unice zona Mall Vitan, **50 L;** ☎0768.530.994

115. **ALINA,** 21 de ani, ochi albastri, ofer masaj de relaxare si terapeutic nu raspund la mesaj si nr. privat, I speak english, **100 L;** ☎0722.138.740

116. **ALINA,** 27 de ani, 1.70 m, 55 kg, iti pot oferi masaj terapeutic profesional, tonifiere si intretinere corporala. Zona Dristor Kaufland. Program 9:00- 20:00, **50 L;** ☎0763.978.947

117. **ALINA,** 40 de ani, vino sa te rasfeti si sa te relaxezi intr-un cadru select cu un masaj de relaxare si tonifiere a pielii efectuat de o profesionista, Unirii, 9-18, **50 L;** ☎0762.438.487

118. **ALINA,** doamna matura, 40 ani, finuta, ofer masaj de relaxare detalii la telefon, zona Lacul Tei, **50 L;** ☎0735.118.178

119. **ALINA,** iti ofer masaj de relaxare intretinere corporala, fata, spate, pt. mai multe detalii la telefon, zona Nerva Traian, **100 L;** ☎0736.954.068

120. **ALINA,** obosit si stresat, te astept sa te destind cu un masaj relaxant si tonifiant facut de o persoana rabdatoare si draguta, igiena si discretie maxima, zona Militari, sector 6, **80 L;** ☎0766.839.472

121. **ALINA,** te astept la mine acasa pentru a-ti oferi un masaj fara graba, Dr. Taberei, Romancierilor, **60 L;** ☎0724.713.617

122. **ALINA,** te astept la un masaj de relaxare si tonifiere la domiciliul meu din Piata Muncii, Decebal. Discretie maxima, **40 L/ sedinta;** ☎0758.279.994

123. **ALINA,** una dintre putinele maseuze care au poze reale, asta pentru ca te respect pe tine domnul meu si iti fac pe plac asteptandu-te in locatia mea sa te relaxez cu diferite tehnici de masaj. Unirii, **100 L;** ☎0729.797.491

124. **ALINUTA,** bruneta, 29 de ani, ofer masaj terapeutic si masaj de relaxare la domiciliul meu pt. domni generosi si cu bun simt. Discretie si igiena. Poze reale. Mai multe detalii la tel. Unirii, **60 L;** ☎0768.349.986/ 0725.136.291

125. **ALINUTA,** Sunt o doamna de 29 de ani, Bruneta, selectiva. Ofer masaj de relaxare si terapeutic. Cu experienta in domeniu, domnilor cu bun simt. Discrete si seriozitate garantate. Alte detalii la tel.Poze reale **120 L;** ☎0725.136.291/ 0768.349.986 dariusvalentin1803@gmail.com

126. **ALYNUTA** bruneta, 29 ani, iti ofer masaj de relaxare, terapeutic si cervical domnilor generosi si cu bun simt. Curatenie, igiena si discretie. Poze reale, **60 L;** ☎0730.944.632/ 0737.723.151

127. **AM** revenit, Marta, transs. Ofer masaj terapeutic facut cu creme si uleiuri aromate doar de mine o transsa adevarata pt domni manierati intr-o locatie discreta, lux si central. Detalii la telefon; ☎0760.014.214/ 0731.443.383 marta85transsex@yahoo.com

128. **AM** revenit, poze noi, garantez ca sunt reala, eleganta, curata, discreta, 27 de ani, zona rond Alba Iulia, ofer masaj terapeutic/ de relaxare la domiciliul meu, pt. mai multe detalii contacteaza-ma, 300 L/h, 200 L/30 min.; ☎0733.210.801

129. **AM** revenit, sunt Roberta si daca iti doresti un masaj de neuitat te astept la mine in zona Mall Vitan contacteaza-ma. Pentru mai multe detalii la telefon, **100 L;** ☎0740.799.583

130. **AMABILA** doamna 30 de ani, ofer masaj relaxare, in locatie curata si discreta, primesc singura, Titan, **150 L;** ☎0723.494.246

131. **AMALIA,** 23 de ani, sunt o prezenta placuta, sociabila, te astept intr-un ambient placut pentru o ora de masaj de relaxare, **200 L/ ora;** ☎0769.680.407

132. **AMALIA,** 27 de ani, ofer masaj de relaxare la domiciliul meu Dristor, **60 L;** ☎0760.746.468

133. **AMIRA,** bruneta, 1.70 m, ofer masaj de relaxare intr-un ambient placut unde te vei relaxa garantat, **70 L;** ☎0736.290.195

134. **AMIRA,** te astept intr-un ambient placut sa te rasfat cu un masaj de relaxare si terapeutic complet. Detalii la tel. **70 L;** ☎0736.290.195

135. **ANA,** 26 de ani singura te astept intr-o locatie curata si discreta pentru a-ti oferi un masaj de relaxare. Mircea Voda. Program 11:00-20:00, **200 L;** ☎0736.164.999

136. **ANA,** 26 de ani, ofer servicii high class masaj de relaxare domnilor foarte pretentiosi, pentru care igiena este un aspect foarte important, poze reale, Mircea Voda, **100 L;** ☎0736.164.999

137. **ANA,** 35 ani ofer masaj de relaxare la domiciliul meu, zona Dristor, **50 L;** ☎0725.044.235

138. **ANA,** 35 de ani, ofer masaj de relaxare ambient placut la domiciliul meu Dristor, **50 L;** ☎0799.045.361

139. **ANA,** bruneta open mind, vreau sa te scot din rutina zilnica, oferandu-ti un masaj de relaxare nemaipomenit, vrei sa fii plin de energie, suna-ma si vei ramane placut surprins, Militari, sector 6, **50 L;** ☎0734.545.859

140. **ANA,** bruneta, 30 de ani, ofer masaj de relaxare intr-un cadru intim si curat, pt. mai multe detalii, suna-ma. Drumul Taberei, Billa. Singura in locatie, poze reale, **100 L;** ☎0725.326.069/ 0756.422.429

141. **ANA,** domnisoara educata si manierata, ofer masaj de relaxare domnilor manierati la domiciliul meu, zona Titan, **100 L;** ☎0767.587.582

142. **ANA,** miniona. Ofer masaj de relaxare si terapeutic la domiciliu meu, ofer si cer seriozitate. Mai multe detalii la telefon, Zona Unirii Benzinaria OMV, **80 L;** ☎0799.360.425

143. **ANA,** miniona. Ofer masaj de relaxare si terapeutic ofer si cer seriozitate. Mai multe detalii la telefon, poze reale, la mine sau la tine, **80 L;** ☎0799.360.425

144. **ANA,** noua in zona, 25 ani, 1.70 m, 58 kg, ofer masaj de relaxare si tonifiere la domiciliul meu Militari, **60 L;** ☎0767.882.388

145. **ANA,** noua pe site, 25 ani, finuta, draguta, ofer masaj terapeutic de relaxare si intretinere pe toata suprafata corpului, igiena si discretie, detalii la telefon. Zona Militari, **50 L;** ☎0732.267.846

146. **ANCA** 35 ani blonda matura, maseuza cu experienta, ofer diferite tipuri de masaj de relaxare numai la domiciliul meu din zona Pta Unirii, vila cu acces piscina, jacuzzi, ultralux, garantez foto reale, mai multe pe site, **150 L;** ☎0734.843.905 anca.sweetpleasure@yahoo.ro www.sweetpleasure.ro

147. **ANCA,** 22 ani, sunt o persoana joviala, foarte deschisa si sociabila. Iubesc provocarile. Ofer mai multe tipuri de masaj de relaxare domnilor care isi doresc sa se destinda in compania mea, **150 L/ ora;** ☎0799.372.924

148. **ANCA,** 35 ani, matura, o doamna in adevaratul sens al cuvantului, stilata si eleganta, maseuza experimentata, stapanesc mai multe tehnici de masaj si ofer o ora de relaxare si deconectare dlor generosi. Poze pe site, **150 L/ora;** ☎0734.843.905 anca.sweetpleasure@yahoo.ro www.sweetpleasure.ro

149. **ANCA,** maseuza, ofer masaj de relaxare la domiciliul meu, Titan, Poarta 4, **60 L;** ☎0735.119.672

150. **ANCA,** te astept la mine pentru un masaj profesional, relaxare totala timp de o ora prin arta masajului in zona Bd. Burebista, 30 min., **70 L;** ☎0762.391.986

151. **ANCUTZA** 21 de ani, te astept alaturi de mine pentru a-ti oferi masaj de relaxare, nu ezita sa ma cunosti. Ma deplasez la tine sau hotel; ☎0755.640.432

152. **ANDA,** 40 ani, vino sa te rasfeti si sa te relaxezi intr-un cadru select cu un masaj de relaxare si tonifiere a pielii efectuat de o profesionista, Unirii, 9-18, **100 L;** ☎0721.750.896

153. **ANDA,** ofer masaj corporal si de relaxare la domiciliul meu, domnilor stilati, discretia si igiena ma reprezinta, zona Unirii, **150 L;** ☎0760.888.070

154. **ANDRA** 32 ani. Bruneta cu aspect fizic si caracter foarte placut ofer masaj de relaxare ce-ti va revigora tot trupul. Garantez revenirea domnilor discreti, zona centrala, stau singura in locatie! **300 L/ora;** ☎0721.660.047

155. **ANDRA** bruneta,175 inaltime, te astept intr-un ambient placut as te rasfat cu un masaj de relaxare complex. Detalii la tel. **100 L;** ☎0731.852.923

156. **ANDRA,** 23 ani, te asept pe tine domn generos la un masaj de relaxare si tonifiere. Detalii la tel. P-ta Muncii, **60 L;** ☎0766.533.794

157. **ANDRA,** 29 de ani, te invit intr-un cadru relaxant si ambianta placuta, ofer masaj de relaxare si intretinere domnilor generosi. Can I speak english, **120 L;** ☎0721.031.855

158. **ANDRA,** 30 de ani, masaj terapeutic de relaxare si intretinere pe toata suprafata corpului, detalii la telefon. Zona Vatra Luminoasa, **70 L;** ☎0748.944.812

159. **ANDRA,** maseuza, ofer masaj de relaxare la domiciliul meu, Titan, Faur Poarta 4, **60 L;** ☎0725.091.404

160. **ANDRA,** nu mai sta pe ganduri si vino sa te relaxezi cu un masaj de relaxare si terapeutic. Te invit intr-un ambient placut curat si discret. Cer si ofer seriozitate, **100 L;** ☎0731.852.923

161. **ANDRA,** uita de tot stresul si vino sa te rasfat cu un masaj de relaxare, detalii la tel., **100 L;** ☎0731.852.923

162. **ANDREEA** buna ma numesc Andreea am 18 ani si te astept la locatia mea intr-un ambient placut pentru un masaj de relaxare placut pentru mai multe detalii astept sa ma contactezi, **100 L;** ☎0760.371.458 andreea.deea2346@yahoo.com

163. **ANDREEA,** 22 de ani, te astept la un masaj de relaxare si tonifiere al trupului si sufletului la domiciliul meu. Discretie maxima. Piata Muncii, Decebal, **50 L;** ☎0732.260.367

164. **ANDREEA,** 25 ani, blonda stilata, maseuza de profesie, ofer diferite tipuri de masaj numai la domiciliul meu d-lor discreti si generosi. Locuiesc intr-o vila lux in zona Unirii, garantez foto reale, mai multe poze pe site, **150 L/ora;** ☎0723.460.680 www.sweetpleasure.ro

165. **ANDREEA,** 27 ani, ofer masaj de relaxare si masaj de intretinere. Pt. detalii contacteaza-ma, Militari, Iuliu Maniu, Valea Lunga, **60 L;** ☎0732.492.206

166. **ANDREEA,** 29 de ani, te astept sa te ajut sa te relaxezi printr-un masaj profesional, cervical, de tonifiere, efectuat cu daruire si delicatete. Locatie centrala, zona Zepter. Poza reala, **200 L;** ☎0753.879.413

167. **ANDREEA,** 32 de ani, ofer masaj de relaxare si tonifiere la domiciliul meu, discretie si intimitate, mai multe detalii la telefon, program 11-19, **50 L;** ☎0730.754.260

168. **ANDREEA,** 35 de ani, educata, stilata, rabdatoare, cu experienta, ofer masaj de relaxare, in locatia mea, Piata Unirii - Universitate - Romana **150 L;** ☎0720.146.730

169. **ANDREEA,** 35 de ani, educata, stilata, rabdatoare, cu experienta, ofer masaj de relaxare, in locatia mea, Piata Unirii- Universitate- Romana, **150 L;** ☎0720.146.730

170. **ANDREEA,** am 18 ani, astept sa ma suni pentru un masaj de relaxare, mai multe detalii la tel., **70 L;** ☎0760.371.458/ 0760.371.458 andreea.deea2346@yahoo.com

171. **ANDREEA,** am 18 ani, astept sa ma suni pentru un masaj de relaxare, mai multe detalii la tel., **100 L;** ☎0760.371.458 andreea.deea2346@yahoo.com

★★★★★★★★★★★★★★★★★★★★

172. **ANDREEA, AM 18 ANI, ASTEPT SA MA SUNI PENTRU UN MASAJ DE RELAXARE, MAI MULTE DETALII LA TEL., 100 L; ☎0760.371.458 ANDREEA.DEEA2346@YAHOO.COM**

★★★★★★★★★★★★★★★★★★★★

173. **ANDREEA,** bruneta miniona, 19 ani, ofer masaj de relaxare, bady masaj domnilor manierati, poze 100% reale, la domiciliul clientului sau la hotel, ☎0725.461.112 gabrielatmz@yahoo.com

174. **ANDREEA,** bruneta reala, cu bun simt, ofer masaj de relaxare domnilor generosi. Detalii la tel. Piata Muncii, Decebal, **50 L;** ☎0723.980.979

175. **ANDREEA,** bruneta, reala, masaj de relaxare, mai multe detalii la telefon, poze reale, garantez, rond Alba Iulia, fara portar, **70 L;** ☎0728.707.213

176. **ANDREEA,** buna tuturor, sunt Andreea ofer masaj de relaxare terapeutic domnilor doritori, zona Militari, discretie, Piata Veteranilor, **60 L;** ☎0733.203.531

177. **ANDREEA,** doamna matura, ofer masaj de relaxare si terapeutic, detalii la telefon, **200 L;** ☎0734.615.700

178. **ANDREEA,** domnisoara cu bun simt, open mind, bruneta par lung, miniona, ofer masaj de relaxare, bady masaj domnilor manierati, poze 100% reale, ☎0725.461.112 gabrielatmz@yahoo.com

179. **ANDREEA,** maseuza curata, reala 32 ani, foto din locatie ofer masaj terapeutic de relaxare, mai multe detalii poti primi la telefon. Central, singura, nu accept vizita fara prog. inainte. Zona Muncii, **300 L/ h;** ☎0729.642.494

180. **ANDREEA,** matura, finuta si educata, maseuza cu experienta in tehnica masajului de relaxare, terapeutic pe tot corpul, discretie si igiena; ☎0731.285.256

181. **ANDREEA,** matura, finuta si educata, maseuza cu experienta in tehnica masajului de relaxare, terapeutic pe tot corpul, discretie si igiena; ☎0731.285.256

182. **ANDREEA,** miniona matura, roscata, ofer masaj de relaxare la domiciliul meu, ambient placut, discretie totala 120 L ora, detalii tel. Zona Unirii, Horoscop, **50 L;** ☎0734.323.084/ 0763.974.383

183. **ANDREEA,** miniona matura, roscata, ofer masaj de relaxare la domiciliul meu, ambient placut, discretie totala 120 L ora, detalii tel. Zona Unirii, Horoscop, **50 L;** ☎0767.823.794/ 0734.323.084

184. **ANDREEA,** obosit si stresat, te astept sa te destind cu un masaj relaxant si tonifiant facut de o persoana draguta, igiena si discretie maxima, zona Militari, **70 L;** ☎0726.884.864

185. **ANDREEA,** ofer masaj de relaxare si terapeutic de cea mai buna calitate, intr-un ambient curat, mai multe detalii la telefon, poze reale, **50 L;** ☎0737.489.406

186. **ANDREEA,** pozele imi apartin din locatie, ofer masaj terapeutic si relaxare. Mai multe detalii la telefon. Platesc deranjul daca nu sunt fata din poze. **50 L;** ☎0767.114.127

187. **ANDREEA,** roscata cu bun simt, va astept intr-o ambianta placuta si discreta pentru a alege calitatea. Masaj de relaxare si terapeutic. Pentru mai multe detalii la tel. Drumul Taberei, **150 L;** ☎0766.513.867

188. **ANDREEA,** te astept la mine pentru o ora de relaxare prin arta masajului terapeutic, masaj de relaxare, zona Bd. Burebista, sector 3, **70 L;** ☎0769.328.020

189. **ANEMONA,** masaj terapeutic profesional de intretinere si relaxare, acasa, zona (Teiul Doamnei), **50 L;** ☎0763.290.407

190. **ANGELA,** bruneta, frumoasa ofer masaj terapeutic si de relaxare, mai multe detalii la tel. Piata Muncii, **40 L;** ☎0751.613.083

191. **ANGELA,** doamna matura, 42 de ani, te invit la mine pt. a-ti oferi masaj de relaxare la domiciliul meu, poze reale, Militari, Teatrul Masca, **60 L;** ☎0749.471.774

192. **ANIA** 22 ani, 47 kg, 1,68 m, ofer masaj terapeutic, relaxare, detin locatie, mai multe detalii la tel., **150 L;** ☎0761.882.556

193. **ANIA,** matura, eleganta, aspect fizic foarte placut, ofer masaj de relaxare de calitate. Poze absolut reale. Pentru cei care ma cunosc, va astept cu drag, rog nu deranjati inutil, **200 L;** ☎0730.138.339

194. **ANITA,** ati lucrat un an intreg, iar acum meritati un masaj de relaxare, terapeutic si reflexoterapie. Va astept sa ma contactati; ☎0730.173.072

195. **ANKA,** 30 ani, masaj terapeutic, profesional, de intretinere si relaxare, acasa, zona Teiul Doamnei, **50 L;** ☎0742.881.736

196. **ANNA,** 33, ofer masaj de relaxare, intretinere corporala, terapeutic la domiciliul meu intr-un cadru select pentru domni dornici de ceva deosebit. Mai multe detalii la telefon, **300 L;** ☎0734.961.252 cautcolega@yahoo.com

197. **ANNA,** blonda, 22 de ani, ofer masaj terapeutic si de relaxare in locatia mea, Drumul Taberei, pt. mai multe detalii, suna-ma, **70 L;** ☎0724.358.095

198. **ANTONIA,** domnisoara selectiva, poze recente din locatie, ofer masaj de relaxare, body, la mine/ hotel pt. detalii despre servicii, contactati-ma, locatie de lux, Unirii, 150 L/ora, **70 L;** ☎0729.798.170

199. **ANYA,** blonda, 21 de ani, te astept alaturi de mine pentru a-ti oferi masaj de relaxare, nu ezita sa ma cunosti. Locatie selecta si discreta, Rond Alba Iulia. Program non stop, **60 L;** ☎0767.215.182

200. **AROMATERAPHY,** terapeutic autentic, intretinere corporala relaxare, shiatsu (pres pe meridiane, tendoane, ligamente) dureri de spate cervical, lombar). Informatii nutritionale, trat. faciale. Dristorului, Decebal; ☎0725.358.261

201. **AROMATERAPIE,** finete, uleiuri parfumate, fete profesioniste in masaj de relaxare. Vrei sa te destinzi putin. Te astept sa te descarci de energiile negative si stres, acumulate de-a lungul zilei. Salon lux, **100 L/ora;** ☎0728.702.675/ 0766.238.084 excessmassage@yahoo.com www.excessmassage.ro

202. **ASTEPT** domni deosebiti ce doresc un moment de destindere si relaxare deplina, masaj terapeutic, efectuat de o doamna blonda, matura 43, maseuza cu exp. intr-un mediu discret. Detalii la tel. M Bravu, **100 L;** ☎0751.495.836

203. **ATESTAT** doamna tehnician maseur, masaj 100 % profesional: somatic= intretinere relaxare, sportiv epilat-100L/h+reflexo capilar facial-150L/1.30h pe masa masaj central. Exclus erotic si sex. L-S 10-20, **150 L/90 min;** ☎0743.593.040

204. **ATESTAT** doamna tehnician maseur, masaj 100 % profesional: somatic intretinere relaxare, anticelulitic sportiv epilat-100 L/ h+reflexo capilar facial 150 L/1.30 h pe masa masaj central. Nu erotic, nu sex. L-S 10-20, ☎0720.148.681

205. **ATESTAT** doamna tehnician maseur, masaj 100 % profesional: somatic=intretinere relaxare, anticelulitic sportiv epilat-100L/h+reflexo capilar facial-150 L/ 1.30h pe masa masaj central. Nu erotic, nu sex L-S 10-20, **150 L;** ☎0720.148.681

206. **ATESTAT** masaj, SC Christine Valmy, doamna 57 ani, ofer masaj de relaxare, tonifiere, anticelulitic si terapeutic, zona Teiul Doamnei. Nu raspund la sms si nr ascuns, **50 L;** ☎0721.166.631 teodoriuliana@yahoo.com

207. **ATESTAT** maseuza, execut masaj terapeutic profesional/general reechilibrant de relaxare pe masa masaj, lombar, cervical, drenaj limfatic, presopunctura, terapii alternative 100L+reflexoterapie 150, aromat, melot, l-d 10-21 non sex, ☎0724.898.065

208. **ATESTAT** si experienta, masaj terapeutic profesional/general de relaxare reechilibrant, drenaj limfatic, presopunctura si terapii alternative100L+reflexoterapie, sedinta completa 1h30/ 150 L pe masa masaj, 10-21, non sex, **100 L/ora;** ☎0749.329.492

209. **ATESTAT** tehnician maseur, ofer servicii complete de masaj terapeutic profesional pe masa din foto in conditii elegante pe Cal. Vitan, rasfat, relaxare, tonifiere, sanatate si discretie, rog bun simt nu e sex, **120 L/ora;** ☎0752.521.730

210. **ATESTAT,** experienta, doamna matura, execut masaj terapeutic profesional/general de relaxare pe masa masaj,drenaj limfatic si terapii alternative, presopunctura+reflexoterapie, melot ulei special, meloterapie L-D10-21, non sex, **100 L/ora;** ☎0724.898.065

211. **ATESTAT,** masaj terapeutic profesional/ general de relaxare reechilibrant, drenaj limfatic, presopunctura si terapii alternative100 L+ reflexoterapie, sedinta completa 1h 30 150 L pe masa masaj, aromater meloter L-D, 10-20, ☎0749.329.492

212. **ATESTAT,** masaj terapeutic profesional/ general reechilibrant de relaxare, pe masa masaj, lombar, cervical, facial, drenaj limfatic, presopunctura si terapii alternative + reflexoterapie melototer L-D 10-21 non sex, **100 L/ora;** ☎0724.898.065

213. **ATESTAT,** maseuza 46 ani, execut masaj terapeutic, profesional/ general de relaxare reechilibrant, drenaj limfatic, presopunctura si terapii alternative100L+reflexoterapie, sedinta completa 1h30/150L pe masa masaj 10-21 non sex, ☎0749.329.492

214. **ATRACTIVA,** 33 ani, ofer masaj, selectiva, ofer masaj de relaxare-intretinere corporala, lux, central, discretie asigurata, seriozitate maxima, igiena garantata. Relatii suplimentare la telefon, **200 L;** ☎0764.743.332

215. **AYDA,** Andreea si Camy, avem poze reale, platim deranjul daca nu suntem noi in poze, oferim masaj profesional de cea mai buna calitate, te astept de la 20:00 la 05:00. Pt. mai multe detalii contacteaza-ma, **50 L;** ☎0761.935.390

216. **BARBAT** atletic 34, Bucuresti, ofer masaj terapeutic si de relaxare la barbati tineri, atletici, spotivi cu joburi statice, Taxi, birou etc. Nu se percep taxe. Raspund pe Whatsapp la cei cu poze. Rog seriozitate ☎0726.010.143 connection_life@yahoo.com

217. **BARBAT** discret ofer masaj doamnelor mature, indiferent varsta, aspectul, doar din placere, cer si ofer seriozitate si discretie; ☎0760.051.647 finarumarius@yahoo.com

218. **BEATRICE** bruneta, poze reale. Daca esti un domn care se respecta suna si te voi astepta intr-un ambient curat si foarte discret. Iti ofer un masaj de relaxare, body, mai multe detalii la tel zona Unirii, **100 L;** ☎0728.719.754/ 0764.574.677

219. **BEATRICE,** doamna eleganta, discreta, cu bun simt, cu experienta, ofer masaj de relaxare, masaj terapeutic. Discretie si igiena maxima. Detalii la telefon. Program 12-21. Obor-Mosilor. Poze reale. 150 ron ora, **100 L;** ☎0736.597.231

220. **BELLA,** fara graba, te astept la mine pentru un masaj de relaxare si tonifiere unde vei gasi rabdarea si linistea, experienta si mult bun simt. Unirii, 8-18, **50 L;** ☎0721.725.348

221. **BELLA,** ofer masaj terapeutic de relaxare la domiciliul meu, **100 L;** ☎0737.207.792

222. **BERCENI,** 30 de ani, noua in zona, ofer masaj de relaxare si terapeutic la mine acasa, discretie si igiena. Singura, **100 L;** ☎0734.190.644

223. **BERCENI,** Bd. Alexandru Obregia ma numesc Loredana 24 ani te astept la mine cu placere tarif 100 L sedinta daca preferi se poate si 150 L ora, masaj terapeutic atingeri delicate, vino sunt acasa te primesc **100 L;** ☎0721.932.343

224. **BERCENI,** blonda, ofer masaj terapeutic de relaxare, body masaj, mai multe detalii la telefon, **60 L;** ☎0720.122.278

225. **BERCENI,** Cultural, Bd. Alexandru Obregia, 100 L 30 min. 150 L ora, zona cu locuri de parcare, poti face dus, civilizat, ofer masaj terapeutic, iti fac pe plac te astept cu placere, vino, merita, poza reala, **100 L;** ☎0721.932.343

226. **BERCENI,** Cultural, Bd. Alexandru Obregia, memoreaza nr meu, suna-ma intre 11-21, tarif cum preferi 100 L 30 minute sau 150 L ora, doresti discretie si igiena vino sa te convingi, masaj terapeutic, poza reala, **100 L;** ☎0721.932.343

227. **BERCENI,** Cultural, nou venita, 60 L sedinta sau 120 L ora, masaj terapeutic relaxare civilizat, discret, sunt disponibila, accepta invitatia mea, vino sunt acasa te astept cu placere, **60 L;** ☎0768.837.596

228. **BERCENI,** doamna blonda, ofer masaj de relaxare, body masaj, locatie discreta, **60 L;** ☎0735.629.209

229. **BERCENI,** doamna matura, 36 de ani, ofer masaj de relaxare doar in locatia mea, sunt singura, discretie, igena, mai multe detalii la telefon, poze reale, **60 L;** ☎0744.922.281

230. **BERCENI,** doamna stilata cu bunul simt ofer masaj excelent de relaxare la mine sau la tine acasa, 150 L ora, poze naturale, **70 L;** ☎0731.787.182

231. **BERCENI,** draguta, noua in zona, 1.67 m, 50 kg, ofer masaj de relaxare domnilor generosi, doar la domiciliul meu, **70 L/ sedinta;** ☎0765.818.776

232. **BERCENI,** Huedin, doamna matura 37 de ani, ofer masaj profesional, la domiciliul meu, igiena si discretie, ofer si cer seriozitate, poze reale, **60 L;** ☎0730.731.352

233. **BERCENI,** La multi ani, Loredana te invit la mine, civilizat, calduros, discret, bd. Alexandru Obregia zona cu locuri de parcare, tarife 100 L 30 minute sau 150 L ora, masaj terapeutic te astept cu placere **100 L;** ☎0721.932.343

234. **BERCENI,** ofer masaj de relaxare si terapeutic, 28 ani, serioasa si cu bun simt, domnilor manierati doar la domiciliul meu, **50 L;** ☎0734.623.674

235. **BERCENI,** te astept intr-o locatie discreta si curata sa iti ofer un masaj deosebit, curat, primitor, ok. Te astept. Zona Berceni, Brancoveanu, **60 L;** ☎0721.807.467

236. **BETTY,** 40 de ani, doamna eleganta, discreta, cu bun simt, cu experienta ofer masaj de relaxare, masaj terapeutic. Discretie maxima. Detalii la telefon Obor-Mosilor. Poze reale si recente. Program 12-21.150 ron ora, **100 L;** ☎0736.597.499

237. **BIANCA** ofer masaj de relaxare si terapeutic, domnilor discreti si generosi, rog si ofer seriozitate maxima, poze reale garantat, rond Alba Iulia, **100 L;** ☎0721.912.543

238. **BIANCA** Rond Alba Iulia, te invit la mine pentru a te relaxa intr un ambient curat si discret. Poze rele din locatie. Mai multe detalii ofer la telefon. **70 L;** ☎0733.199.764

239. **BIANCA,** 26 de ani, am revenit masaj terapeutic, calmeaza durerile, tensiunea, reflexoterapeutic, masaj pt. coloana, cervical, lombosciatic, detalii la telefon, zona Obor, **30 L/ sedinta;** ☎0728.794.280

240. **BIANCA,** Berceni ofer masaj de relaxare, masaj terapeutic de calitate intr-un cadru linistit si curat, poze reale, **100 L;** ☎0724.175.818

241. **BIANCA,** bruneta reala, ofer masaj de relaxare de calitate domnilor generosi numai la domiciliul meu sau la hotel. Discretie si igiena, **150 L;** ☎0763.933.114

242. **BIANCA,** bruneta, 29 de ani. Masaj de relaxare, domnisoara finuta, pt. mai multe detalii contactati-ma, Titan, **60 L;** ☎0720.649.968

243. **BIANCA,** noua pe site, doar pentru domnii dornici de un masaj special, poze recente facute chiar acum in locatie, pentru mai multe detalii suna-ma si nu vei regreta, **150 L;** ☎0731.920.553

244. **BIANCA,** ofer masaj de intretinere corporala. Intr-o locatie de lux unde discretia este garantata. Pentru o eventuala intalnire se face in baza unei programari in prealabil. O zi minunata va doresc, **400 L;** ☎0733.459.052

245. **BIANCA,** vrei sa scapi de stresul creat de monotonia de zi cu zi, te astept la mine pentru masaj de relaxare intr-o locatie discreta, **50 L;** ☎0727.042.254

246. **BLOANDA reala, 1.75 m, 20 de ani, ofer servicii totale, masaj de relaxare terapeutic, detalii la telefon, 70 L; ☎0728.442.368**

247. **BLOANDA** reala1.75 m, 20 de ani, ofer servici totale, masaj de relaxare terapeutic, detalii la telefon **70 L;** ☎0728.442.368

248. **BLONDA** 30 de ani, ofer masaj de relaxare, pt. mai multe detalii, suna-ma, zona Piata Muncii, **100 L;** ☎0725.624.649

249. **BLONDA** amabila si discreta ofer masaj si orice doresti la telefon, locatie Dristor, toate tipurile de masaj, **200 L;** ☎0734.154.811

250. **BLONDA** discreta si matura, profesionista, ofer servicii de masaj domnilor manierati, locatie centrala, Dristor. Mai multe detalii la telefon, **70 L;** ☎0729.520.140

251. **BLONDA** frumoasa, te astept la mine domn serios pentru servicii de calitate si un masaj excelent in compania mea, promit ca vei avea parte de discretie si de fata din poze, nu vei fi grabit si vei reveni, **150 L;** ☎0758.725.501

252. **BLONDA** matura ofer masaj cervical terapeutic body si de relaxare domnilor generosi. Sunt experta in aceasta arta, **100 L;** ☎0729.721.587

253. **BLONDA** matura, ofer masaj de relaxare, cervical si intretinere corporala, cu ulei aromat, d-lor maturi. Zona Iancului, **60 L;** ☎0763.706.580

254. **BLONDA** matura, ofer masaj si tot felul de fantezii, cervical, de relaxare, vorbim la telefon, zona Dristor, **100 L;** ☎0734.154.811

255. **BLONDA** noua pe site. Iti pot oferi un masaj de relaxare si tonifiere de cea mai buna calitate, alaturi de o maseuza frumoasa, atenta la dorintele tale. Locatie de lux si discretie maxima. Poze reale, **400 L;** ☎0733.284.847

256. **BLONDA** ofer masaj de relaxare, pt detalii suna-ma, **100 L;** ☎0721.752.077

257. **BLONDA** reala masaj corporal de relaxare, executat prin diferite tehnici ale masajului, uleiuri aromatice, mai multe detalii despre serviciile mele la telefon, **150 L;** ☎0734.594.995

258. **BLONDA** reala, 1.75 m, 20 de ani ofer servici totale, masaj de relaxare pentru mai multe detalii nu ezita sa ma suni, **70 L;** ☎0728.442.368

259. **BLONDA** reala, 1.75 m, 20 de ani, masaj de relaxare terapeutic si multe alte surprize, detalii la telefon, **70 L;** ☎0728.442.368

260. **BLONDA** reala, noua in zona, draguta si sociabila iti ofer masaj de relaxare si intretinere corporala la domiciliul meu, zona Drumul Taberei, poze reale din locatie, suna-ma pt. mai multe detalii, **50 L;** ☎0730.626.526

261. **BLONDA** si bruneta, la tine sau la hotel oferim un masaj de relaxare excelent, masaj terapeutic. Masaj cervical domnilor generosi. Cer si ofer seriozitate mai multe detalii la telefon, **150 L;** ☎0769.662.084

262. **BLONDA** sociabila, placuta prin mod de abordare, stil si atitudine, ofer sedinte de masaj de relaxare fara graba, ofer si pretind discretie. Multumesc si te astept sa ne cunoastem, **400 L/ora;** ☎0723.717.513

263. **BLONDA** superba, reala, naturala, fara fite, noua pe site, masaj corporal de relaxare, ofer masaj terapeutic la domiciliul meu. Ofer si cer seriozitate maxima, igiena garantata. Detalii suplimentare la telefon, **150 L;** ☎0767.875.121

264. **BLONDA** tanara draguta, ofer masaj de relaxare la domiciliul meu. Mai multe detalii la tel., **60 L;** ☎0724.721.136

265. **BLONDA,** 20 de ani, draguta, ofer masaj terapeutic si de relaxare de cea mai buna calitate, poze reale din locatie, pentru mai multe detalii suna-ma, **100 L;** ☎0784.010.636

266. **BLONDA,** 22 de ani, discreta si curata, ofer masaj de relaxare domnilor care stiu sa aprecieze calitatea, singura in locatie, garantez pozele, **300 L;** ☎0720.603.477 cristinaionita1000@gmail.com

267. **BLONDA,** 27 de ani, ochi albastri, ofer masaj terapeutic si de relaxare profesional plus multe alte surprize pentru mai multe detalii, astept tel. tau. Dristor 2, metrou ac, poze reale, **50 L;** ☎0734.522.735

268. **BLONDA,** 36 de ani, ofer masaj terapeutic prin proceduri specifice terapiei, benefice organismului cu imbunatatirea tonusului necesar vietii cotidiene. Programari la telefon, **150 L;** ☎0734.539.302

269. **BLONDA,** cu ochi verzi, miniona, eleganta, matura, singura la mine acasa, ofer masaj de relaxare pe masa de masaj, curatenie si discretie domnilor care se respecta. Ofer si pretind seriozitate. Vitan. Det., **200 L/ ora;** ☎0729.709.711

270. **BLONDA,** doamna deosebita, matura, ofer masaj de toate tipurile, cervical, de relaxare, suna pentru detalii, zona Dristor, **100 L;** ☎0734.154.811

271. **BLONDA,** doamna matura, maseuza cu exp. astept domni ce vor un moment de destindere, masaj terapeutic, de relaxare deplina, efectuat cu ulei pe tot corpul, plus multe surprize. Doresti la tel. Discret, **100 L;** ☎0726.803.363

272. **BLONDA,** doamna, 28 ani, finuta, manierata, ofer masaj terapeutic de calitate domnilor manierati. Locatie curata si discreta zona Berceni, **60 L;** ☎0735.629.209

273. **BLONDA,** Evelin, sunt noua pe site. Ofer masaj de relaxare/ terapeutic. Pt. mai multe detalii la telefon, **100 L;** ☎0762.499.735

274. **BLONDA,** ofer masaj de relaxare si terapeutic la domiciliul meu, mai multe detalii la telefon, zona Lacul Tei, Colentina, aproape Obor, **50 L;** ☎0748.782.236

275. **BLONDA,** poze reale din locatie, 20 de ani, ofer masaj de relaxare si terapeutic, zona centrala, pentru mai multe detalii contacteaza-ma, **100 L;** ☎0769.886.038

276. **BRUNETA** alaturi de care nu te plictisesti, ofer masaj de relaxare celor generosi si casatoriti, detin locatie frumoasa, centrala, independenta si singura, **50 L;** ☎0764.586.762

277. **BRUNETA** alaturi de care nu te plictisesti, ofer masaj de relaxare celor generosi si casatoriti, detin locatie frumoasa, centrala, independenta si singura, ma si deplasez la hotel, **70 L;** ☎0765.000.369

278. **BRUNETA** bronzata, inalta, dragutai cu simtul umorului te astept sa te rasfat cu un masaj profesional de calitate. Foarte rabdatoare si pasionala. Dristor, **70 L;** ☎0764.217.611

279. **BRUNETA** cu bun simt, 20 ani. Ofer masaj terapeutic si masaj corporal de intretinere. Prosoape curate, igiena. Pt. detalii in plus suna-ma, **200 L;** ☎0766.755.619

280. **BRUNETA** cu simtul umorului, ofer masaj terapeutic si de relaxare, zona Drumul Taberei, **70 L;** ☎0767.821.240/ 0761.523.866

281. **BRUNETA** domnisoara inalta, draguta si cu simtul umorului te astept sa te rasfat cu un masaj profesional de calitate. Te astept cu drag, Dristor, **70 L;** ☎0764.217.611

282. **BRUNETA** finuta curata ofer masaj de intretinere si tonifiere la domiciliul meu, singura, 1.70, 56 kg, 28 ani, sector 3, **70 L;** ☎0734.634.242

283. **BRUNETA** finuta, curata, educata, ofer masaj de relaxare d-lor. manierati, pentru detalii suna-ma, 1,70, 55 kg, 28 ani, sector 3, **70 L;** ☎0734.634.242

284. **BRUNETA** frumoasa, 25 de ani. Stiu sa te fac sa te simti bine. Ofer masaj de relaxare cu uleiuri fine si parfumate, daca iti plac pozele mele suna-ma pt o intalnire asa cum iti doresti, zona centrala, **150 L;** ☎0725.232.720

285. **BRUNETA** frumoasa, 25 de ani. Stiu sa te fac sa te simti bine. Ofer masaj total special cu uleiuri fine si parfumate, daca iti plac pozele mele suna-ma pt o intalnire asa cum iti doresti. zona centrala, **200 L;** ☎0736.426.278

286. **BRUNETA** frumoasa, deosebita. Stiu sa te fac sa te simti bine. Ofer masaj total special cu uleiuri fine si parfumate, daca iti plac pozele mele suna-ma. Nu ezita suna-ma, **250 L;** ☎0725.232.720

287. **BRUNETA** frumoasa, ofer masaj de relaxare terapeutic, discreta, curata, nu ma grabesc, la mine poti gasi tot ce iti doresti, suna-ma si nu vei regreta, zona Berceni, bd. C-tin Brancoveanu, frumoasa si serioasa, **60 L;** ☎0731.872.486 cristinafrumusik@yahoo.com

288. **BRUNETA** noua in zona ofer masaj de relaxare la domiciliul meu, mai multe detalii la tel., Militari, Lujerului, **50 L;** ☎0767.559.974

289. **BRUNETA** noua in zona ofer masaj de relaxare la domiciliul meu. Mai multe detalii la tel. Poze reale. Drumul Taberei. Afi Cotroceni, **60 L;** ☎0784.013.200

290. **BRUNETA** reala ofer masaj de relaxare domnilor generosi la domiciliul meu. Mai multe detalii la telefon. Poze reale. Locatie pe Bd Unirii, **150 L;** ☎0737.910.516

291. **BRUNETA** reala ofer masaj de relaxare totala. Ma deplasez la tine sau la hotel; ☎0758.545.982

292. **BRUNETA** simpatica, 1.68, 60 kg,22ani ofer masaj de relaxare la domiciliul meu, poze reale, zona rond Alba Iulia, **70 L;** ☎0732.052.570

293. **BRUNETA** superba, reala ofer masaj excelent de relaxare, creme si uleiuri speciale masajului, prosoape curate. Ofer discretie si cer din partea ta, pentru mai multe detalii, suna-ma, **150 L;** ☎0762.737.163

294. **BRUNETA** Te astept intr-un ambient placut si discret pentru a te rasfata cu un masaj de relaxare. **200 L;** ☎0721.931.101

295. **BRUNETA** Militari, sector 6, te ajut sa evadezi din rutina zilnica oferindu-ti masaj de relaxare, intretinere si tonifiere, hai sa te relaxezi, suna-ma pentru mai multe detalii, **70 L;** ☎0732.476.339

296. **BRUNETA,** 1.70, o fire calma si rabdatoare ofer masaj de relaxare si ambiental, mai multe detalii telefonic, Militari, Iuliu-Maniu, **60 L;** ☎0762.282.264

297. **BRUNETA,** 175, 53, 26, vesela si rabdatoare, ofer masaj de relaxare si intretinere corporala intr-un ambient curat si discret, pozele imi apartin 100%, pt. mai multe detalii suna-ma la tel., **100 L;** ☎0763.895.513

298. **BRUNETA,** 19 ani, draguta, 1.60 m, 50 kg, manierata, stilata, te astept sa te rasfat cu un masaj de relaxare fara graba, poze reale, platesc deranjul in caz contrar, daca iti doresti ceva de vis, **150 L;** ☎0767.942.441

299. **BRUNETA,** 21 de ani, finuta si rabdatoare, te astept in compania mea pentru a petrece momente de neuitat. Ofer masaj de relaxare si multe altele. Pentru mai multe detalii contacteaza-ma. Dristor **70 L;** ☎0737.472.051

300. **BRUNETA,** 22 de ani, ofer masaj corporal, de relaxare, te astept la mine sa iti ofer servicii de masaj de relaxare cu uleiuri rafinate. Pentru mai multe detalii, suna-ma si nu o sa regreti, **150 L;** ☎0767.875.160

301. **BRUNETA,** 24 de ani, ofer masaj terapeutic si relaxare domnilor manierati, intr-un cadru discret. Daca stii sa apreciezi calitatea si bunul simt, astept sa ma contactezi. Piata Muncii, **40 L;** ☎0760.394.128

302. **BRUNETA,** 24 de ani, ofer masaj terapeutic si relaxare domnilor manierati, intr-un cadru discret. Daca stii sa apreciezi calitatea si bunul simt, astept sa ma contactezi. Piata Muncii, **30 L;** ☎0748.346.750

303. **BRUNETA,** 24 de ani, ofer masaj terapeutic, masaj de relaxare, masaj de intretinere, zona Unirii, detalii la telefon. Poze reale, **200 L;** ☎0723.727.461

304. **BRUNETA,** 27 de ani, daca doresti cateva clipe de masaj de relaxare te astept la mine, lasa-te invaluit de arta masajului, te vei simti revigorat si cu multa energie, zona Militari, **50 L;** ☎0761.737.326

305. **BRUNETA,** 28 de ani, ofer masaj de relaxare terapeutic si alte surprize, detalii la telefon, te astept cu drag, poze reale, 1.72, 58 confirm cu tatoo, **100 L;** ☎0762.901.720

306. **BRUNETA,** 30 ani, frumoasa, curata, discreta, 30 de ani, sunt fata din poze, ofer masaj terapeutic, de relaxare la domiciliul meu, pt. mai multe detalii contacteaza-ma, zona Decebal, curatenie si igiena, **300 L/ h;** ☎0729.642.494

307. **BRUNETA,** buna, sunt noua pe site, am 18 ani, sunt bruneta, ma numesc Andreea, pentru mai multe de detalii, nu ezitati sa sunati, **100 L;** ☎0760.371.458/ 0760.371.458 andreea.deea2346@yahoo.com

308. **BRUNETA,** dulce si atenta cu tine, locuiesc singura, ofer masaj de relaxare, garantez igiena si seriozitate, sunt o persoana sociabila, educata, ma adresez persoanelor cu bun simt nu raspund la privat, poze reale, **60 L;** ☎0722.778.013/ 0762.172.634

PRESTĂRI SERVICII

309. **BRUNETA,** maseuza, frumoasa si delicata ofer domnilor cu placere pt. o ora masaj de relaxare (cu/fara crema) am prosoape fresh, papucei de interior, locuinta de lux. M. Bravu, singura, nu suna inutil te rog 10-19, **200 L/ ora;** ☎0721.819.468

310. **BRUNETA,** miniona, 22 de ani, te astept in locatia pt. un masaj de relaxare pentru mai multe detalii te astept cu un telefon, zona Drumul Taberei, Favorit, poze reale, **100 L;** ☎0723.817.877

311. **BRUNETA,** noua in zona, ofer masaj de relaxare la domiciliul meu. Mai multe detalii la tel. Drumul Taberei. Poze reale, **60 L;** ☎0720.357.089

312. **BRUNETA,** noua in zona, ofer masaj de relaxare si body la domiciliul meu, mai multe detalii la tel. Drumul Taberei, AFI Cotroceni, **60 L;** ☎0767.236.579

313. **BRUNETA,** ofer masaj de relaxare domnilor civilizati la domiciliul meu. Drumul Taberei, **60 L;** ☎0761.360.332

314. **BRUNETA,** ofer masaj de relaxare domnilor civilizati la domiciliul meu. Drumul Taberei. **60 L;** ☎0761.360.332

315. **BRUNETA,** ofer masaj de relaxare domnilor stilati si manierati intr-un ambient placut la domiciliul meu. Drumul Taberei. **60 L;** ☎0761.360.332

316. **BRUNETA,** ofer masaj de relaxare la domiciliul meu, zona Dristor, **50 L;** ☎0769.183.062

317. **BRUNETA,** ofer masaj de relaxare si intretinere corporala. Locuiesc singura. Zona Dristor, **50 L;** ☎0733.782.676

318. **BRUNETA,** ofer serviciile mele de masaj intr-un mod special d-lor relaxare si tonifiere, ma deplasez la hotel, **100 L;** ☎0736.254.039

319. **BRUNETA,** poze reale, ofer masaj de relaxare si intretinere corporala d-lor la mine, zona P-ta 1 Mai, discretie si seriozitate, **100 L;** ☎0759.118.788

320. **BRUNETA,** reala, 30 de ani, frumoasa, maseuza reala, ofer masaj de relaxare si intretinere la domiciliul meu. Locatie lux, discretie maxima si igiena, singura in locatie, poze reale garantez, zona Decebal, **300 L/ora;** ☎0729.642.494

321. **BRUNETA,** reala, frumoasa, eleganta, discreta, 27 de ani. Obor, poze reale, ofer masaj terapeutic/ de relaxare la domiciliul meu, pt. mai multe detalii contacteaza-ma, **150 L;** ☎0737.839.114

322. **BUCUR** Obor, Stefan cel Mare, doamna plinuta, 38 de ani, ofer masaj terapeutic si de relaxare totala la domiciliul meu. Poze reale, **80 L/30min;** ☎0721.941.960

323. **BULEVARDUL** Unirii superba reala, 22 de ani, ofer masaj de relaxare, atenta la cerintele tale, ofer masaj terapeutic la domiciliul meu. Ofer si cer seriozitate maxima, **150 L;** ☎0734.597.662

324. **BUNA,** numele meu este Alice am 24 ani, educata, serioasa, independenta sunt aici pentru a oferi masaj total corporal domnilor generosi ce-si doresc momente memorabile, poze reale, recente., **150 L;** ☎0733.718.581

325. **BUNA,** sunt Cristina, 21 ani, ofer masaj de relaxare la domiciliul meu, pt. detalii suplimentare la telefon, **80 L;** ☎0766.578.317

326. **CAMI,** poze reale, ofer masaj profesional de cea mai buna calitate, te astept de la 20:00 la 05:00. Pt. mai multe detalii contacteaza-ma, **50 L;** ☎0761.935.390

327. **CAMY,** 1.65 m/ 48 kg, miniona dulce, te invit la mine sa-ti ofer masaj de relxare si tonifiere in zona Favorit, Drumul Taberei. Poze reale, **100 L;** ☎0760.716.828

328. **CAMY,** stilata si educata te astept intr-un cadru discret, sa te rasfat cu un masaj relaxant, tonifiant si body facut cu crema si uleiuri de calitate, discretia si igiena sunt garantate, **50 L;** ☎0769.570.013

329. **CARINA,** blonda, 22 de ani, ofer masaj terapeutic de relaxare la domiciliul meu. Ofer si cer seriozitate maxima, igiena garantata. Relatii suplimentare la telefon. Piata Alba Iulia, **200 L/ ora;** ☎0725.495.221

330. **CARLA,** bruneta fara fite, ofer masaj de relaxare domnilor generosi pt. mai multe detalii, astept telefonul tau, zona Zepter, **70 L;** ☎0736.254.326

331. **CARLA,** ma aflu aici pentru servicii de masaj de relaxare, fara graba, in apartamentul meu curat si discret, nu te grabesc, pozele sunt ale mele, garantez intoarcerea. Locatie lux, **150 L/ 20 min;** ☎0799.045.164

332. **CATALINA,** 39 de ani, draguta, ofer masaj domnilor generosi care doresc discretie, va asteapta o doamna care stie ce vrea, locatie Drumul Gazarului; ☎0760.382.239/ 0724.605.269

333. **CEEA** ce nu gasesti. Esti satul de poze false, fete grabite si alte neplaceri. Vino la mine si nu vei fi dezamagit. Sunt o fata curata, sociabila. Am 25 de ani. Sunt singurica. Ofer masaj special domnilor. **200 L;** ☎0736.426.278

334. **CENTRAL** Best. Lamour, terapeutic, body, terapie pentru trup si suflet, relaxare absoluta cu ulei cald si pietre vulcanice o multitudine de tehnici orientale. Bucuresti, Vasile Lascar-Central Best, **100 L/ ora;** ☎0754.898.163/ 0728.578.444 lamourr_masagee@yahoo.com www.l-amour.ro

335. CENTRAL Lamour, relaxare, terapeutic, body, terapie pentru trup si suflet, relaxare absoluta cu ulei cald si pietre vulcanice o multitudine de tehnici orientale. Bucuresti, Vasile Lascar-Central Best, 100 L; ☎0754.898.163 dbk_office@yahoo.com www.l-amour.ro

336. **CENTRAL,** Best Lamour, terapeutic, body, terapie pentru trup si suflet, relaxare absoluta cu ulei cald si pietre vulcanice o multitudine de tehnici orientale. Bucuresti, Vasile Lascar-Central Best, **85 L;** ☎0727.207.118/ 0728.578.444 lamourr_masagee@yahoo.com www.l-amour.ro

337. **CERTIFICATE** energetice efectuam, necesare vanzarii/ inchirierii, termen 24 h. Pret 150 L- garsoniera, 2 camere- 170 L, 3 camere -180 L, 4 camere- 190 L, TVA inclus, ☎0740.032.092/ 0731.032.092 contact@vreauenergetic.ro www.vreauenergetic.ro

338. **CHANTAL,** doamna matura si o fata tanara, oferim masaj terapeutic profesional facut de o persoana abilitata, scapa de stresul cotidian cu un masaj de calitate, detalii la telefon, zona Pasaj Muncii, **60 L;** ☎0767.918.523

339. **COLENTINA,** masaj terapeutic si de relaxare, experienta, calitate, igiena, discretie, locuiesc singura, mai multe detalii la telefon, program 9-24, I speak english, **70 L;** ☎0748.963.637

340. **CONFORMATIE** sportiva, blonda, masaj fizioterapeutic ce-ti va revigora trupul si spiritul. Frumusetea si experienta mea va oferi placere si relaxare totala. Garantez revenirea domnilor educati si discreti, **150 L;** ☎0724.406.652

341. **CONFORMATIE** sportiva, blonda, masaj fizioterapeutic ce-ti va revigora trupul si spiritul. Frumusetea si experienta mea va oferi placere si relaxare totala. Garantez revenirea domnilor educati si discreti, **150 L;** ☎0733.364.588

342. **CONSULTANTA** financiara pentru cele mai avantajoase credite de tipul ipotecare, nevoi personale, credite pentru societati. Comision zero pentru clienti; ☎0720.630.301

343. **CONTRACTE.** Rcs-rds.ro, tv, net Inchei contracte cu promotii la domiciliu clientului pentru cablu (fibra optica) RSC-RDS, tv, internet, telefonie fixa, mobila. Valabil numai prin agentii de teren Bucuresti si Ilfov. Pentru detalii sunati, **1 L;** ☎0724.266.518/ 0772.001.052 andreit2002us@yahoo.com www.euxincomputers.ro

344. **CORA** Militari. Roscata te astept intr-o locatie discreta si curata sa-ti ofer un masaj deosebit primitor mai multe detali la tel te astept **50 L;** ☎0767.559.974

345. **CORINA,** ofer masaj terapeutic, masaj de relaxare, aromaterapie si muzica ambientala, Drumul Taberei, **60 L;** ☎0765.798.946

346. **CORNELIU** Coposu, Diana, 26 ani, 160, 50 kg, ofer masaj total, la domiciliul meu. Cer si ofer seriozitate si discretie.Zilnic 11-01, **100 L;** ☎0732.080.243

347. **COSMETICIANA** independenta, vezi te rog pe site informatii despre serviciile mele, nu ofer detalii la telefon, zona Titan; ☎0758.609.361 irinaruxandra24@yahoo.com http://totuldesprerandunica.blogspot.com

348. **COSTIN** Georgian, ofer masaj de relaxare si terapeutic, discretie si curatenie, program 10-22, **50 L;** ☎0799.191.697

349. **COSTIN** Georgian, ofer masaj de relaxare si terapeutic, discretie si seriozitate, program 10-22, **50 L;** ☎0799.191.697

350. **COSTIN** Georgian, ofer masaj de relaxare si terapeutic. Mai multe detalii la tel., **50 L;** ☎0722.509.660

351. **COSTIN** Georgian, ofer masaj de relaxare, curatenie si discretie, **50 L;** ☎0720.461.269

352. **COSTIN** Georgian, ofer masaj de relaxare, curatenie si discretie, **50 L;** ☎0720.461.269

353. **COSTIN** Georgian, ofer masaj de relaxare. Mai multe detalii la tel., **50 L;** ☎0722.509.660

354. **COSTIN** Georgian, ofer masaj de relaxare. Mai multe detalii la tel., **50 L;** ☎0737.884.138

355. **COSTIN** Georgian, ofer masaj terapeutic si de relaxare **50 L;** ☎0737.884.138

356. **COSTIN** Georgian, ofer masaj terapeutic si de relaxare, discretie si curatenie. Mai multe detalii la tel.; ☎0722.509.660

357. **COSTIN** Georgian, ofer masaj terapeutic si de relaxare, program 10,00-22,00, **50 L;** ☎0799.191.697

358. **CRINA,** 40 de ani, masaj terapeutic de relaxare si intretinere, pe toata suprafata corpului efectuat pe masa de masaj, detalii la tel., zona Iancului, **70 L;** ☎0758.348.802

359. **CRISTINA** 25 ani 57 kg 1,65 ofer masaj de relaxare domnilor seriosi. La tine sau la hotel, pt mai multe detalii nu ezitati sa ma sunati, **250 L;** ☎0765.346.973

360. **CRISTINA,** bruneta reala, ofer masaj de relaxare la domiciliul meu. Poze reale. La mine sau la tine. Drumul Taberei. Afi Cotroceni. Noua in zona, **100 L;** ☎0760.071.641

361. **CRISTINA,** bruneta reala, ofer masaj de relaxare totala la domiciliul meu. Poze reale. La mine sau la tine. Drumul Taberei. Afi Cotroceni. Noua in zona. **100 L;** ☎0768.811.496

362. **CRISTINA,** bruneta slim, 30 de ani, foto recente, ofer masaj de relaxare, zona 1 Mai, Victoriei, **100 L;** ☎0733.257.218 mikimihaela194@yahoo.ro

363. **CRISTINA,** bruneta stilata si selectiva, ofer masaj de relaxare, intretinere corporala, terapeutic la domiciliul meu intr-un cadru select pentru domni dornici de ceva deosebit. Mai multe detalii la telefon, **250 L/ h;** ☎0737.704.248

364. **CRISTINA,** bruneta, 21 de ani, finuta si rabdatoare, te astept pe tine domn generos pentru a petrece o ora de neuitat. Ofer masaj de relaxare si multe altele. Cauta-ma si nu vei regreta. Dristor, **100 L;** ☎0769.332.566

365. **CRISTINA,** reala, selectiva, 29 de ani, ofer diverse tipuri de masaj corporal intr-un ambient deosebit domnilor pretentiosi care apreciaza calitatea, ofer conditii de lux, discretie. Zona centrala, **200 L/ora;** ☎0726.620.750

366. **CRISTINA,** studenta, 20 de ani, ofer masaj terapeutic si de relaxare la domiciliul meu. Daca apreciezi calitatea si bunul simt nu ezita sa ma contactezi. Mai multe detalii la tel. Nu raspund la nr. privat sau sms, **100 L;** ☎0764.548.541

367. **CUPLU** 21 de ani. Va asteptam alaturi de noi pentru a petrece momente de neuitat, oferim masaj de relaxare si multe altele: cuplurilor, doamnelor si domnilor. Pentru mai multe detalii contactati-ma. Dristor, **200 L;** ☎0769.187.044

368. **CUPLU** casatorit, masaj de relaxare, ambianta placuta. Mai multe detalii la tel.; ☎0723.424.793

369. **CUPLU,** casatorit, maturi, curati, discreti, singuri la noi acasa, oferim masaj de relaxare pe masa de masaj celor care se respecta. Zona Mall Vitan. Nu raspund nr. privat. Detalii, **300 L/ora;** ☎0733.841.821

370. **DACA** ai placerea de a te alatura unui colectiv de fete profesioniste in arta masajului de relaxare. Vrei sa te destinzi putin, te astept sa te descarci de energiile negative si stres, acumulate de-a lungul zilei, **100 L/ora;** ☎0727.106.100/ 0785.333.303 blondymassage@yahoo.com www.blondymassage.ro

371. **DANA,** 20 de ani, ofer masaj de relaxare, terapeutic, cervical si de intretinere, zona Militari. Mai multe detalii la tel., **60 L;** ☎0734.062.474

372. **DANA,** doamna matura cu bun simt, ofer masaj de relaxare special, atenta la dorintele tale pentru mai multe detalii, suna-ma, cer si ofer seriozitate, poze sunt reale, garantez, zona Lacul Tei, **40 L;** ☎0733.195.029

373. **DANA,** noua in zona, ofer masaj terapeutic de relaxare si intretinere, efectuat pe masa de masaj fara graba, detali la telf. Zona Iancului intersectie, **150 L/ora;** ☎0745.884.187

374. **DANIELA,** 34 de ani, masaj terapeutic de intretinere si relaxare pe toata suprafata corpului efectuat pe masa de masaj, detalii la tel., zona intersectia Iancului, **70 L;** ☎0754.386.093

375. **DANYELA,** Sebastian Kaufland, noua pe site, bruneta superba, ochi caprui, 1.65 m, 50 kg, ofer masaj de relaxare excelent, igiena garantata, prosoape curate, cer si ofer discretie, pentru mai multe detalii suna, **70 L;** ☎0747.844.829

376. **DARIA** Ofer masaj de relaxare domnilor generosi la domiciliul meu mai multe det la tel., **50 L;** ☎0729.149.334

377. **DARIA,** bruneta, te invit intr-un ambient placut si discret pentru a-ti oferi un masaj de relaxare profesional la domiciliul meu sau la hotel. Pentru detalii contacteaza-ma, **100 L;** ☎0766.347.413

378. **DE** sarbatori ne rasfatam clientii fideli cu aroma Natasha Secret Wine, un vin care sa le aduca aminte de momentele petrecute la Natasha Secret Massage; ☎0726.409.360 contact@secret-massage.ro www.secret-massage.ro

379. **DECEBAL** buna numele meu este Monica, am 23 de ani si iti pot oferi masaj de relaxare, body masaj. Suna-ma pentru detalii, poze reale, garantez, locatie centrala si discreta, **100 L;** ☎0731.742.430

380. **DECEBAL** Lorena. Revenire poze reale garantat, ofer masaj de relaxare foarte placut domnilor generosi. Discretia si igiena ma reprezinta. 1.65 m, 55 kg, 20 de ani. Mai multe detalii la: **100 L;** ☎0769.451.417 andreeacatalinaciur@hotmail.com

381. **DECEBAL** noua, poze reale, masaj de relaxare, atenta la cerintele tale, ofer masaj terapeutic la domiciliul meu. Ofer si cer seriozitate maxima, igiena garantata. Detalii suplimentare la telefon, **100 L;** ☎0755.326.463

382. **DECEBAL,** te astept intr-o atmosfera de vis pentru a-ti oferi clipe relaxante si a te ajuta sa evadezi de stresul zilnic cu ajutorul tehnicilor de masaj a unei tinere domnisoare. Pozele imi apartin, **100 L;** ☎0765.613.960

383. **DELIA,** Eroii Revolutiei, bruneta draguta si rabdatoare, mereu cuzambetul pe buze, 1.75 m, 53 kg, 26 de ani, ofer masaj de relaxare si intretinere corporala intr-un ambient curat si discret, suna-ma la tel., **100 L;** ☎0763.895.513

384. **DELIA,** noua in domeniu, masaj corporal de relaxare, iti ofer masaj terapeutic si de relaxare la tine sau la hotel pt. mai multe detalii suna, **100 L;** ☎0765.470.506

385. **DELIA,** ofer masaj terapeutic si masaj de relaxare, zona Drumul Taberei, **100 L;** ☎0761.481.526

386. **DELYA,** la tine sau la hotel. Sunt una dintre putinele maseuze care au poze reale asta pentru ca te respect pe tine domn finut si elegant, 150+taxi, **60 L;** ☎0734.933.042

387. **DENISA** bruneta alaturi de care nu te plictisesti, ofer masaj de relaxare celor generosi si casatoriti, detin locatie frumoasa, centrala, independenta si singura. Localizare pe harta, 200 ora **150 L;** ☎0723.714.676 verifica_google_adresse_singura@yahoo.com

388. **DENISA** bruneta, 172/56/22 ani, alaturi de care nu te plictisesti, ofer masaj de relaxare celor generosi, detin locatie frumoasa, centrala, independenta si singura. Localizare pe harta, 200 L ora, 150 L; ☎0723.714.676

389. **DENISA,** 27 de ani, ofer masaj terapeutic de relaxare la domiciliul meu. Ofer si cer seriozitate maxima, igiena garantata. Relatii suplimentare la telefon. Piata Alba Iulia, **200 L/ora;** ☎0725.013.385

390. **DENISA,** 30 ani, bruneta, stilata, 1.70 m, slim, maseuza, ofer diferite tipuri de masaj numai la domiciliul meu (o vila lux in zona Piata Unirii) d-lor generosi. Mai multe poze cu mine pe site, reale, foarte recente, **150 L;** ☎0730.924.593 www.sweetpleasure.ro

391. **DENISA,** bruneta ochi negri cu foto reale pe site, ofer masaj de relaxare celor generosi si casatoriti, detin locatia mea, foarte centrala, independenta si singura. Localizare pe harta. **150 L;** ☎0723.714.676

392. **DENISA,** bruneta reala, maseuza 22 de ani. Ofer masaj de relaxare prin diferite tehnici ale masajului, uleiuri aromatice si un ambient placut, pentru mai multe detalii despre servicii, suna-ma, **100 L;** ☎0761.443.907

393. **DENISA,** masaj terapeutic, cervical, lombar, sportiv, reflexogen, 50 L 30 minute, detalii la telefon, 100 L, Baba Novac. Dristor, ☎0731.771.721

394. **DENISA,** ofer masaj terapeutic si de relaxare, la domiciliul meu. Cer si ofer discretie si seriozitate, pentru mai multe detalii contacteaza-ma, **70 L;** ☎0762.714.579

395. **DENISA,** reala, selectiva, 21 de ani, ofer diverse tipuri de masaj corporal intr-un ambient deosebit domnilor pretentiosi care apreciaza calitatea, ofer conditii de lux, discretie. Zona centrala, **200 L/ ora;** ☎0727.624.814

396. **DESCOPERA** echipa de fete de la Natasha Secret Massage. Te invitam sa vezi ce inseamna un masaj relaxant intr-un loc care isi respecta clientii; ☎0726.409.360 contact@secret-massage.ro www.secret-massage.ro

397. **DIANA** 27 ani reala % bruneta, frumoasa, eleganta, discreta, poze reale, ofer masaj terapeutic/ de relaxare la domiciliul meu, pt. mai multe detalii contacteaza-ma **200 L/ora;** ☎0734.194.657

398. **DIANA,** iti pot oferi masaj de relaxare, zona. Mai multe detalii la telefon, poze reale, noua in zona, Militari, **60 L;** ☎0730.450.210

399. **DIANA,** maseuza, bruneta 25 de ani. Ofer masaj terapeutic domnilor civilizati, intr-un cadru placut. Cer si ofer seriozitate. Speak english. Zona Victoriei, **150 L;** ☎0720.078.334

400. **DIANA,** ofer masaj total la domiciliul meu, **100 L;** ☎0732.080.243

401. **DIANA,** reala, selectiva, 27 de ani, ofer diverse tipuri de masaj corporal intr-un ambient deosebit domnilor pretentiosi care apreciaza calitatea, ofer conditii de lux, discretie. Zona centrala, **200 L/ora;** ☎0727.162.242

402. **DOAMNA** 31 de ani, bruneta, inalta, iti ofer masaj de relaxare intr-un cadru curat si luxos. Fara graba, atenta la dorintele tale, ma deplasez la hotel, **100 L;** ☎0731.920.018

403. **DOAMNA** 32 de ani sunt noua pe site si ofer masaj de relaxare si therapeutic. Bruneta, voluptoasa, daca iti doresti o experienta unica te astept in zona Universitate. Mai multe detalii la tel. **150 L;** ☎0767.635.965

404. **DOAMNA** 33 ani, ofer masaj, selectiva, ofer masaj de relaxare-intretinere corporala, lux, central, discretie asigurata, seriozitate maxima, igiena garantata. Relatii suplimentare la telefon, **200 L;** ☎0725.326.208

405. **DOAMNA** 35 ani ofer masaj relaxant, zona Turnu Magurele, capat, Berceni; ☎0735.077.897

406. **DOAMNA** 35 ani, stilata, distinsa, rafinata, ofer masaj de relaxare , calitate domnilor si doamnelor la domiciliul meu, ofer si cer discretie. Detalii la tel., **200 L;** ☎0756.798.554

407. **DOAMNA** 37 de ani, masaj clasic de tonifiere, sportiv si de relaxare Floreasca Dorobanti, **100 L;** ☎0721.891.865

408. **DOAMNA** 37 de ani. Ofer masaj clasic de relaxare tonifiere si sportiv. Foto reale. Drumul Taberei, **50 L;** ☎0721.891.865

409. **DOAMNA** 39 de ani ofer masaj terapeutic discretie si curatenie 110L ora pt detali sunati-ma Dr. Taberei. Militari, **70 L;** ☎0760.573.647

410. **DOAMNA** 39, masaj profesional, atestat, numai la dvs. ma deplasez, **70 L/ sedinta;** ☎0720.716.468

411. **DOAMNA** 42 de ani, stilata si educata ofer masaj de relaxare autentic, deconectant cu ulei sau crema benefic pentru trup si suflet, detalii la telefon, Dorobanti, Floreasca, **100 L;** ☎0757.383.639

412. **DOAMNA** 43, ofer toate tipurile de masaj, de relaxare, la telefon, cervical, etc, zona Dristor, **200 L;** ☎0734.154.811

413. **DOAMNA** 43. Ofer masaj de orice fel, cervical, de relaxare, zona centrala, Dristor **200 L;** ☎0734.154.811

414. **DOAMNA** 45 de ani, ofer masaj de relaxare la domiciliul meu, alte detalii la telefon, **60 L;** ☎0737.196.390

415. **DOAMNA** 45, ofer masaj terapeutic relaxare de vis, un refugiu din stresul cotidian acasa la mine Dorobanti, **100 L;** ☎0767.588.157

416. **DOAMNA** 53, ofer masaj terapeutic, corporal de relaxare, zona Metrou Titan, 12.00-20.00; ☎0737.825.760

417. **DOAMNA** acord usoara ingrijire si supraveghere pe timp de zi pt. batrana singura in Bucuresti, regim intern, termen indelungat; ☎0799.371.685

418. **DOAMNA** blonda, o fire placuta, discreta si rabdatoare ofer masaj de relaxare, terapeutic d-lor maturi si educati. Detalii la telefon. Militari, **50 L;** ☎0737.218.736

419. **DOAMNA** bruneta, 35 de ani, singura la mine acasa, curatenie, discretie, ofer domnilor masaj de relaxare pe tot corpul pe masa de masaj. Detalii la tel., rog seriozitate, Calea Mosilor, **100 L;** ☎0737.341.979

420. **DOAMNA** casatorita, ofer masaj de relaxare intr-un ambient placut si relaxant pentru indepartarea stresului cotidian, zona int. Bd. Ion Mihalache cu Banu Manta, **200 L/sedinta;** ☎0730.042.727

421. **DOAMNA** casatorita, stilata, masaj de relaxare la domiciliul meu. Mai multe detalii la tel.; ☎0722.966.960

422. **DOAMNA** discreta 53 ani ofer masaj de relaxare. Zona Pantelimon; ☎0729.725.680

423. **DOAMNA** draguta, 35 de ani, ofer masaj de relaxare, la domiciliul meu, Dristor 2, **50 L;** ☎0747.695.808

424. **DOAMNA** draguta, 40 ani, roscata, ofer masaj terapeutic cu presiune pe muschi, am diploma, masa speciala, liniste, dus, prosoape curate, Plaza Taberei, Militari, 110 H, pretul nu este negociabil, de la 11/20, **70 L;** ☎0736.867.134

425. **DOAMNA** educata 35, ofer masaj terapeutic si relaxant unui domn matur si manierat, in intimitatea caminului sau. I enjoy giving relaxing and terapeutic massage at your place. English speaking. La tine/ hotel, **145 L;** ☎0762.945.070

426. **DOAMNA** educata si rabdatoare, cu bun simt ofer masaj de relaxare si cervical la domiciliul meu. Militari, **50 L;** ☎0768.546.406

427. **DOAMNA** educata, ofer masaj de relaxare la domiciliul meu domnilor manierati, mai multe detalii la telefon, cer si ofer discretie si igiena. Locuiesc singura, **150 L;** ☎0727.027.598

428. **DOAMNA** in varsta, fizic placut, fac masaj de relaxare corporal la domiciliul meu in Bucuresti; ☎0729.353.108

429. **DOAMNA** maseuza 35 de ani, ofer masaj pt. trup si suflet, singura, Stefan cel Mare cu Obor. Noua in zona, C. Mosilor cu Obor, ☎0737.868.175

430. **DOAMNA** matura bruneta reala si discreta, maseuza cu experienta ofer masaj terapeutic, de relaxare intretinere, tonifiere, zona Obor, Colentina, garantez discretie si igiena, 150 L/ora, **100 L/30 minute;** ☎0784.643.996

431. **DOAMNA** matura cu experienta, efectuez masaj de relaxare si anticelulitic pt. doamne si domni la domiciliul meu, pe masa de masaj, locatie pe Decebal, zona Zvon Cafe, prima de la rond Alba, **70 L;** ☎0764.152.740

432. **DOAMNA** matura Marina, ofer masaj de relaxare, ambient placut, zona Dristor, pentru mai multe detali contactati-ma la tel, **50 L/30 min;** ☎0767.063.374

433. **DOAMNA** matura si serioasa, ofer masaj terapeutic general si reflexoterapie pe masa de masaj intr-o ambianta linistita, meloterapie, aromaterapie si discretie incluse, zona Mall Vitan, L-S 10:00- 20:00, **100 L;** ☎0736.235.238

434. **DOAMNA** matura, 36 de ani. Poze reale, masaj profesional de relaxare intretinere tonifiere. Daca sti sa apreciezi calitatea si bunul simt, astept sa ma contactezi pentru detalii, **200 L;** ☎0765.634.878

435. **DOAMNA** matura, 38 de ani. Experienta, ofer masaj terapeutic de relaxare, intretinere corporala in conditii de ultralux. Cer si ofer igiena si seriozitate maxima. Pentru mai multe detalii, suna. Foto reale; ☎0734.388.822

436. **DOAMNA** matura, 38, reala discreta, ofer masaj de relaxare, de calitate, zona Morarilor Pantelimon; ☎0737.201.773

437. **DOAMNA** matura, 40 de ani, ofer masaj terapeutic si de relaxare pe tot corpul. Detalii la telefon. Discretie, ac, 10-20, 100 1/2h 200 h. Prefer intalnirile de calitate, **100 L;** ☎0730.913.060

438. **DOAMNA** matura, 41 de ani, ofer masaj terapeutic si de relaxare, cu crema sau ulei zona Unirea, ambient foarte placut si curat mai multe detalii la tel., singura in locatie, **100 L;** ☎0754.852.825

439. **DOAMNA** matura, 42 ani, discreta, ofer masaj de relaxare, zona Morarilor, Pantelimon, ☎0736.479.527

440. **DOAMNA** matura, blonda, stilata, ofer masaj de relaxare, terapeutic, la mine. Zona Iancului; ☎0724.159.915

441. **DOAMNA** matura, bruneta reala, cu experienta, ofer masaj de relaxare si intretinere, detalii la telefon, locatie discreta si curata, 100 ron 30 minute Obor, Colentina, **150 L/ora;** ☎0722.722.957

442. **DOAMNA** matura, cu bunul simt, bruneta cu ochii verzi, 1.70 m, 60 kg, ofer masaj terapeutic si relaxare totala, pentru mai multe detalii suna-ma, non stop, Berceni, **150 L;** ☎0765.301.325

443. **DOAMNA** matura, draguta, rabdatoare, ofer masaj de relaxare domnilor discreti si seriosi, cer si ofer seriozitate, **100 L;** ☎0733.380.506

444. **DOAMNA** matura, Gina, experta in masaj reflexoterapie, te astept la domiciliul meu. Pentru programari cu 30 min. inainte, discretie, zona Octavian Goga, program 10-20, **40 L;** ☎0730.192.100

445. **DOAMNA** matura, maseuza cu experienta, execut masaj de relaxare terapeutic la domiciliul meu, discretie relaxare intr-un ambient placut, mai multe detalii la tel., speak english, **100 L;** ☎0762.782.938

446. **DOAMNA** matura, noua in zona, finuta si eleganta, ofer masaj profesional de relaxare, masaj cervical pe masa de masaj, central, Unirii. Discretie, **100 L;** ☎0762.078.150

447. **DOAMNA** matura, ofer masaj terapeutic si de relaxare int-un cadru intim si discret. Mai multe detalii la telefon. Dristor, **60 L;** ☎0729.520.140

448. **DOAMNA** matura, ofer masaj terapeutic si relaxare intr-un cadru intim, curat si discret. Dristor, **100 L;** ☎0734.154.811

449. **DOAMNA** matura, Raluca, 39 ani, experimentata, ofer masaj de relaxare la domiciliul meu zona Obor- Bd. Ferdinand, pentru detalii astept sa ma contactezi, **100 L;** ☎0751.895.270

450. **DOAMNA** matura, reala, 38 de ani, ofer masaj de relaxare de calitate Morarilor, Pantelimon, discretie; ☎0737.201.773

451. **DOAMNA** matura, te-ai plictisit de rutina zilnica. Te astept la mine acasa pt. un masaj relaxant si revigorant. Astept telefonul tau pt. mai multe detalii, zona Zepter, **70 L;** ☎0761.909.917

452. **DOAMNA** matura, voluptoasa, draguta, te astept la mine sa-ti ofer cele mai bune servicii de masaj de relaxare, body etc, Daca esti un domn caruia ii place atmosfera atunci suna-ma nu iti va parea rau, ☎0733.380.506

453. **DOAMNA** matura, voluptoasa, draguta, te astept la mine sa-ti ofer cele mai bune servicii de masaj de relaxare, body etc. Daca esti un domn caruia ii place atmosfera atunci suna-ma, nu iti va parea rau, **100 L;** ☎0733.380.506

454. **DOAMNA** matura. Masaj relaxare. Promotie 14-18. Va doresc succes. Terapiile sanatatii noastre, atat fizic cat si psihic, **60 L;** ☎0748.619.249

455. **DOAMNA** noua, ofer masaj terapeutic la domiciliul clientului profesionista, pt mai multe detalii la telefon, costul sedintei este de 100 de ron plus deranjul (taxi), **100 L/ora;** ☎0721.717.021

456. **DOAMNA** noua, ofer masaj terapeutic la domiciliul meu profesionista, pt mai multe detalii la telefon, costul sedintei este de 100 L/ora, 45 ll/30m **45 L;** ☎0721.717.021

457. **DOAMNA** ofer la domiciliul meu din Baba Novac, masaj de relaxare pe tot corpul, doar domnilor educati, **100 L;** ☎0724.054.721

458. **DOAMNA** ofer masaj de relaxare, terapeutic, zona Prosper, **50 L;** ☎0725.242.217

459. **DOAMNA** prezentabila, ofer masaj de relaxare masaj cervical, reflexo pe masa de masaj. Daca stii sa apreciezi calitatea si bunul simt, astept sa ma contactezi. Locuiesc singura, relaxare totala, **100 L;** ☎0731.640.182

460. **DOAMNA** rafinata, 43 de ani, 1.75 m, 65 kg, ofer masaj de relaxare persoanelor serioase si manierate, informatii suplimentare la tel. Nu vei regreta, singura, Universitate, **120 L;** ☎0733.536.736

461. **DOAMNA** rafinata, blonda, Ana, manierata, matura, stilata, te invit in locatie curata si discreta pentru masaj terapeutic, masaj de relaxare. Zona Mihai Bravu, intre Vatra Luminoasa si pasajul Muncii, **80 L;** ☎0721.853.409/ 0765.308.836

462. **DOAMNA** rafinata, stilata, distinsa, 35 ani ofer masaj de relaxare domnilor generosi cer si ofer discretie maxima , doar in locatia mea, detalii la: **200 L;** ☎0756.798.554 electramaria14@yahoo.com

463. **DOAMNA** selectiva ofer masaj de relaxare-intretinere corporala, lux, central, discretie, asig. Vii si cu placere revii, poze reale. Relatii suplimentare la telefon, **200 L;** ☎0723.702.121

464. **DOAMNA** selectiva, finuta, supla, 43 ani, ofer masaj de relaxare la domiciliul meu, numai d-lor manierati. Discretie, seriozitate, locatie centrala, **150 L;** ☎0762.469.500

465. **DOAMNA** selectiva, manierata, ofer masaj de relaxare - intretinere corporala, lux, central, discretie asigurata, seriozitate maxima, igiena garantata. Relatii suplimentare la telefon, **300 L;** ☎0733.127.653

466. **DOAMNA** selectiva, ofer masaj de relaxare intretinere corporala, lux, central, discretie, asig. Vii si cu placere revii, poze reale, **300 L;** ☎0736.781.835

467. **DOAMNA** selectiva, ofer masaj de relaxare-intretinere corporala, lux, central, discretie, asig. Vii si cu placere revii, poze reale, **200 L;** ☎0729.274.462

468. **DOAMNA** selectiva, pozele imi apartin, 34 ani, ofer diverse tipuri de masaj corporal intr-un ambient deosebit domnilor pretentiosi care apreciaza calitatea, ofer conditii de lux, discretie, 300/ h, zona Muncii, **200 L/ 30 min;** ☎0735.621.590

469. **DOAMNA** simpatica ofer masaj, primesc singura in locatie curata si discreta, **150 L;** ☎0723.494.246

470. **DOAMNA** simpatica, inalta, curata si discreta te astept la un masaj de relaxare, experienta de neuitat, **150 L;** ☎0723.494.246

471. **DOAMNA** stilata si educata ofer masaj de relaxare la domiciliul meu. Detalii la telefon (discretie, intimitate), parcare in fata blocului, Unirii, **100 L;** ☎0729.703.729

472. **DOAMNA** stilata, eleganta, 31 de ani, discreta, ofer masaj de relaxare, body special domnilor generosi, la mine intr-o locatie luxoasa atenta la dorintele tale, ma deplasez la hotel, locatie Unirii, **100 L;** ☎0731.920.018

473. **DOAMNA,** 29 ani, noua in zona, educata si finuta ofer domnilor foarte pretentiosi masaj de relaxare, masaj terapeutic, poze reale zona Berceni, **150 L;** ☎0725.060.961

474. **DOAMNA,** 30 ani, ofer masaj de relaxare doar la domiciliul meu. Doar pt. domnii maturi si seriosi, mai multe detalii la tel., non stop. Big Berceni, **50 L;** ☎0762.859.262

475. **DOAMNA,** 30 ani, ofer masaj de relaxare in locatia mea, zona Dorobanti. Detalii la telefon, **100 L;** ☎0737.336.186

476. **DOAMNA,** 30 de ani, iti pot oferi masaj de relaxare, doar la domiciliul meu. Doar pt. domnii maturi si cu bun simt, Piata Sudului, **50 L;** ☎0762.859.262

477. **DOAMNA,** 30 de ani, masaj terapeutic de relaxare si intretinere pe toata suprafata corpului, igiena si discretie, detalii la telefon. Zona Militari, **50 L;** ☎0737.442.161

478. **DOAMNA,** 32 de ani, bruneta titrata, cu experienta, o fire placuta, calma si rabdatoare, ofer masaj de relaxare si terapeutic in conditii de lux, Piata Alba Iulia, **200 L/ora;** ☎0723.928.671

479. **DOAMNA,** 33 de ani, maseuza selectiva ofer diverse tipuri de masaj de cea mai buna calitate, intretinere corporala in functie de preferinte. Ofer conditii de lux, intimitate si discretie. Alte detalii la telefon, **300 L;** ☎0729.220.079

480. **DOAMNA,** 33 de ani, stilata si selectiva, ofer masaj de relaxare, intretinere corporala, terapeutic la domiciliul meu intr-un cadru select pentru domni dornici de ceva deosebit. Mai multe detalii la telefon, **300 L;** ☎0725.244.208

481. **DOAMNA,** 34 de ani, ofer masaj terapeutic de relaxare, locatie de lux, zona Piata Alba Iulia. Sunt foarte eleganta, finuta si cu bun simt. Rog seriozitate, **200 L/ora;** ☎0725.013.202

482. **DOAMNA,** 35 ani esti stresat si obosit, iti pot oferi o sedinta de masaj relaxare la cabinetul meu de lux. Sunt o doctorita calma, rabdatoare si discreta. Militari, **50 L;** ☎0765.844.620

483. **DOAMNA,** 37 bruneta, stilata ofer masaj de relaxare, hidratant, cu creme si uleiuri speciale, zona Dristor, Rm. Sarat, **100 L;** ☎0737.921.206

484. **DOAMNA,** 37 de ani ofer masaj terapeutic si relaxare intr-un ambient placut. Dristor; ☎0734.605.676

485. **DOAMNA,** 37 de ani, ofer masaj de relaxare si de intretinere domnilor generosi, ofer si cer igiena maxima, zona Petre Ispirescu Rahova, **120 L;** ☎0733.323.967

486. **DOAMNA,** 39 ani, ofer masaj de relaxare, masaj terapeutic plus alte surprize. Detalii complete la telefon, **50 L;** ☎0764.927.274/ 0764.927.274

487. **DOAMNA,** 39 de ani, fresh masaj de relaxare, tonifiere si intretinere corporala, cu uleiuri speciale, Dorobanti foto reale, **100 L;** ☎0759.115.707

488. **DOAMNA,** 40 de ani, educata, ofer masaj de relaxare, doar la domiciliul clientului sau la hotel, domnilor manierati. Speak english, pret 100-150 L ora, program non stop; ☎0732.173.508/ 0725.494.605 florentinacrt@yahoo.com

489. **DOAMNA,** 40 de ani, ofer masaj terapeutic si relaxare. Mai multe detalii la telefon. Dristor, non stop; ☎0733.764.919

490. **DOAMNA,** 42, matura rabdatoare cu experienta, ofer masaj autentic de relaxare deconectant, intr-un cadru discret linistit. Dorobanti; ☎0728.779.739

491. **DOAMNA,** 43 ani, cu experienta in tainele masajului iti ofer masaj de relaxare, tonifiere si cervical. Pt. mai multe detalii suna-ma, Militari Apusului, **60 L;** ☎0734.346.470

492. **DOAMNA,** 44 de ani, ofer masaj terapeutic si de relaxare. Mai multe detalii la telefon; ☎0720.169.810

493. **DOAMNA,** 45 ani, eleganta, stilata si experimentata, cu o prestanta remarcabila, ofer diverse tipuri masaj de relaxare domnilor. Prioritatea mea este sa-ti ofer starea de destindere pe care o cauti. Reala, **150 L/ ora;** ☎0737.918.108

494. **DOAMNA,** 45 de ani, discreta, atenta la dorintele tale, ofer masaj terapeutic, profesional de relaxare, cervical, lombar. Zona Mosilor, Obor. Program 14-22. Discretie si igiena, 100 ron ora, **50 L;** ☎0727.483.225

495. **DOAMNA,** 45 de ani, matura maseuza cu experienta in tehnica masajului de relaxare, terapeutic, cervical, atenta la dorintele tale. Amanunte la tel. Zona Mosilor-Obor. Program 14-22, **100 L;** ☎0730.395.322

496. **DOAMNA,** 45 de ani, ofer masaj terapeutic si relaxare la domiciliul meu; ☎0730.920.166

497. **DOAMNA,** 45, ofer masaj terapeutic relaxare de vis, un refugiu din stresul cotidian, acasa la mine Dorobanti, **100 L;** ☎0735.249.423

498. **DOAMNA,** 46 de ani, matura, eleganta, maseuza cu exp. in tehnica masajului de relaxare, terapeutic pe tot corpul, cervical, domnilor interesati de momente de relaxare. Seriozitate; ☎0729.679.746

499. **DOAMNA,** 50 de ani, Vera, cu experienta in masaj terapeutic si de reflexoterapie va astept intr-o locatie curata, sunt o doamna sociabila si discreta, detalii la tel., zona Octavian Goga, **50 L;** ☎0731.084.734

500. **DOAMNA,** bruneta frumoasa, curata, discreta, 30 de ani, sunt fata din poze, ofer masaj terapeutic, de relaxare la domiciliul meu, pt. mai multe detalii contacteaza-ma, zona 13 Septembrie, curatenie, **100 L;** ☎0760.123.431

501. **DOAMNA,** fac masaj terapeutic; ☎0735.670.953

502. **DOAMNA,** masaj de relaxare, tonifiere si aromatherapy massage cu uleiuri speciale domnilor, Dorobanti, **100 L;** ☎0729.668.399

503. **DOAMNA,** matura, 41 de ani, ofer masaj terapeutic, zona Unirea, ambient foarte placut mai multe detalii la telefon, 100 L ora, singura in locatie, ac, parcare la scara, **50 L;** ☎0720.158.933

504. **DOAMNA,** matura, kinetoterapie ofer masaj de relaxare, anticelulitic, drenaj limfatic, reflexoterapie, atat doamnelor cat si domnilor. Baba Novac, 9-20, Tehnician maseur, **70 L;** ☎0729.736.334

505. **DOAMNA,** mereu bine dispusa te astept pentru a te destresa printr-un masaj de relaxare, alte surprize igiena, discretie si seriozitate, mai multe detalii la telefon si locatie, poze reale, zona Decebal, **300 L/ ora;** ☎0721.660.047

506. **DOAMNA,** ofer masaj de relaxare domnilor maturi, seriosi si cu bun simt. Detalii la telefon, **70 L;** ☎0723.709.726

507. **DOAMNA,** ofer masaj terapeutic de relaxare, locatie de lux, zona Muncii. Sunt foarte eleganta, finuta si cu bun simt. Poze reale garantez, rog seriozitate, discretie, singura in locatie, **200 L/ h;** ☎0737.729.421

508. **DOAMNA,** selectiva, ofer masaj de calitate domnilor manierati la domiciliul meu situat central. Discretie si igiena asig., **200 L;** ☎0731.788.278

509. **DOAMNA,** stilata, 36 de ani, ofer masaj terapeutic, somatic, general acasa la mine, de luni pana sambata intre 10:00 si 18:30. Ulei special si produse unica folosinta. Detalii suplimentare la telefon, fara sex, **100 L;** ☎0730.733.289

510. **DOAR** deplasare, Andreea maseuza cu experienta. Daca iti doresti ceva special si apreciezi calitatea, iti pot oferi un masaj de relaxare la hotel sau la tine, **300 L;** ☎0729.631.718

511. **DOMN** 41 ani, zona Militari, ofer masaj gratuit unei doamne singure; ☎0762.085.156

512. **DOMN** 50, ofer masaj de relaxare doamnelor. Sms detalii: ☎0728.453.626

513. **DOMN** dragut ofer masaj doamnelor 18-40 ani, satisfactie garantata, ofer 100 L, rog seriozitate, ma deplasez in Bucuresti, ☎0721.884.500

514. **DOMN** educat efectuez masaj de relaxare doamnelor manierate, sms; ☎0730.470.671

515. **DOMN** matur, 48 ani, discret, curat, cu bun simt, efectuez masaj de relaxare gratuit doamnelor manierate, rog seriozitate, sms; ☎0766.324.516

516. **DOMN** matur, pensionar, cu locuinta, efectuez masaj relaxare in conditii deosebite; ☎0732.078.730

517. **DOMN** tanar ofer masaj de relaxare doamnelor si domnisoarelor, rog seriozitate, Mario; ☎0768.002.379

518. **DOMN,** 51 de ani, discret, ofer masaj de relaxare si intretinere doamnelor. Detalii tel.; ☎0762.045.189

519. **DOMNISOARA** blonda ofer masaj terapeutic, prin tehnici de relaxare si masare a muschilor contractati, **100 L;** ☎0726.508.066

520. **DOMNISOARA** cu un simt al umorului dezvoltat va invita intr-un ambient placut pt. a va oferi masaj de relaxare de inalta calitate la un pret extrem, va astepta. Nu veti regreta. Zona Titan, **35 L;** ☎0734.369.347/ 0732.105.706

521. **DOMNISOARA** finuta, iti pot oferi un masaj de relaxare si tonifiere de cea mai buna calitate, alaturi de o maseuza frumoasa, atenta la dorintele tale. Locatie curata si discretie maxima, **150 L;** ☎0737.442.252

522. **DOMNISOARA** frumoasa cu bun simt, atenta cu tine ofer masaj terapeutic, lombosciatic, de relaxare cu imbunatatirea tonusului. Uleiuri fine si esente parfumate. I speak english, zona centrala, loc de parcare, **100 L;** ☎0725.232.548

523. **DOMNISOARA** frumoasa cu bun simt, atenta cu tine ofer masaj terapeutic, lombosciatic, de relaxare cu imbunatatirea tonusului. Uleiuri fine si esente parfumate. I speak english, zona centrala, loc de parcare, **150 L;** ☎0725.232.720

524. **DOMNISOARA** selecta te astept in locatia mea pentru a te rasfata cu un masaj de relaxare, discretie, seriozitate, Berceni; ☎0799.351.570

525. **DOMNISOARA** selecta, ofer diverse tipuri de masaj de cea mai buna calitate, intretinere corporala in functie de preferinte, ofer conditii de lux, intimitate si discretie. Alte detalii la telefon, **400 L/ora;** ☎0732.864.936

526. **DOMNISOARA,** 25 de ani, maseuza tanara, te invit la domiciliul meu pentru masaj de relaxare. Discretie, pentru mai multe detalii contacteaza-ma. Titan, Trapezului, **60 L;** ☎0734.477.470

527. **DOMNISOARA,** high class, 21 de ani, dornica de cunostinte noi, te astept in locatia mea pentru cel mai bun masaj terapeutic pentru trupul tau, te astept sa petrecem momente de relaxare, si la hotel, **200 L;** ☎0734.040.736

528. **DOMNISOARE,** oferim masaj de relaxare, sportiv si terapeutic la noi in locatie, zona Domenii, **100 L;** ☎0765.533.828/ 0731.728.813 www.exclusivemasaj.ro

529. **DOROBANTI,** domnisoara blonda, bronzata, 24 ani, 1.72 m, 59 kg, ofer masaj de relaxare, terapeutic, cu uleiuri aromatice, poze reale si recente, locatie selecta, curata, detalii la telefon, rog seriozitate, **400 L;** ☎0727.922.349

530. **DOUA** doamne, de 29 si 37 de ani oferim masaj de intretinere si relaxare domnilor generosi, cerem si oferim igiena maxima, zona Petre Ispirescu, Rahova, **120 L;** ☎0733.323.967/ 0721.031.855

531. **DOUA** fete 20 de ani, amabila, o fire sociabila si plina de viata, sunt experta in domeniu si ofer sedinte de masaj terapeutic si de relaxare domnilor. Pt. detalii suplimentare ma puteti contacta telefonic, **70 L;** ☎0765.764.663

532. **DOUA** fete oferim masaj de relaxare la domiciliul nostru domnilor seriosi pt mai multe detaliii sunati-ne, **60 L;** ☎0724.721.136

533. **DRISTOR** 2, bruneta, ofer masaj de relaxare la domiciliul meu. Mai multe detalii la telefon, daca esti un domn manierat astept tel. tau, **50 L;** ☎0769.441.729

534. **DRISTOR** 2, doamna draguta si stilata iti ofer un masaj de calitate profesional, intr-un cadru intim, unde discretia si seriozitatea e la ea acasa. Te astept cu drag, **60 L;** ☎0799.054.495

535. **DRISTOR** 2, noua in zona masaj, bruneta inalta, ofer masaj terapeutic, de relaxare, domnilor manierati intr-un cadru discret. Daca stii sa apreciezi calitatea si bunul simt, astept sa ma contactezi, **50 L;** ☎0768.561.242

536. **DRISTOR,** blonda, 1.70 m, ochi verzi, 58 kg, 25 de ani, ofer masaj de relaxare domnilor care doresc sa scape de rutina zilnica, **100 L;** ☎0761.025.915

537. **DRISTOR,** bruneta, 27 de ani, fac masaj de relaxare la domiciliul meu. Daca apreciezi calitatea si bunul simt te astept, **50 L;** ☎0764.686.855

538. **DRISTOR,** Crina, domnisoara inalta, rafinata si cu bun simt, atenta la cerintele tale, ofer masaj de relaxare la domiciliul meu. Detalii la tel. Vrei sa ai parte de o experienta cat mai placuta. Suna-ma, **70 L;** ☎0732.299.069

539. **DRISTOR,** doamna matura bruneta, 1.75 m, 60 kg, daca vrei sa te relaxezi si iti doresti un masaj de calitate, fara graba si foarte rabdatoare, te astept cu drag, **50 L;** ☎0728.553.832

540. **DRISTOR,** doamna matura, 35 ani, rabdatoare, finuta iti ofer masaj de calitate, discretia si igiena garantata, apreciez bunul simt. Mai multe detalii la tel., **50 L;** ☎0784.137.991

541. **DRISTOR,** noua in zona, domnisoara stilata si cu bun simt, atenta la dorintele tale, te astept la mine in locatie sa te rasfat cu un masaj de calitate intr-un cadru discret. Detalii la tel. Nu ezita, **50 L;** ☎0762.355.088

542. **DRISTOR,** noua in zona, tanara draguta, bruneta, daca vrei sa te relaxezi si iti doresti un masaj de calitate, fara graba si foarte rabdatoare te astept la domiciliul meu, **50 L;** ☎0721.696.024

543. **DRUMUL** Taberei (Roxy), pustoaica, 18 ani, 1.70 m, simpla, fara fite, comunicativa. Ofer masaj de relaxare domnilor care apreciaza calitatea, discretia si igiena. Poze reale. Pentru mai multe detalii, suna, **80 L;** ☎0763.187.744

544. **DRUMUL** Taberei, Adela 28 ani, totul fara graba, cu rabdare. Masaj relaxant cu mult profesionalism, nu ezita, sa ma suni discretie curatenie. Voie buna, 8-22 calitate nu cantitate, o zi minunata va doresc, **60 L;** ☎0763.886.916

545. **DRUMUL** Taberei, am 20 de ani, iti pot oferi masaj de relaxare, intr-o ambianta placuta, clipe linistite la domiciliul meu, astept domni seriosi si manierati, detalii la tel., poze reale din locatie, **70 L;** ☎0737.636.137

546. **DRUMUL** Taberei, Andreea, 29 de ani, ofer masaj de relaxare si tonifiere la domiciliul meu, discretie si intimitate, mai multe detalii la telefon, program 9:00 la 22:00 locuiesc singura, este loc de parcare, **60 L;** ☎0763.886.916

547. **DRUMUL** Taberei, Andreea, am 28 de ani, 56 kg, 1.68 m. Am poze reale, ofer masaj de cea mai buna calitate, te astept de la ora 8:00 la 22:00. Pt. mai multe detalii contacteaza-ma, este loc de parcare, **60 L;** ☎0735.288.178

548. **DRUMUL** Taberei, Andreea, te-ai saturat de poze false, fete grabite, neserioase. Atunci te astept sa ma contactezi pt. o programare, sigur nu vei regreta. Noua, bruneta, slim, 28 de ani, draguta, ofer masaj, **60 L;** ☎0731.084.972

549. **DRUMUL** Taberei, bruneta stilata, 28 de ani, ofer masaj numai la domiciliul meu d-lor discreti si generosi. Locuiesc singura intr-o garsoniera, am 55 kg, 1.69 cm, mai multe detalii la tel, este loc de parcare, **60 L;** ☎0799.169.988

550. **DRUMUL** Taberei, doamna 30 de ani, te astept la domiciliul meu pentru masaj terapeutic si de relaxare, curat si discret. Detalii la telefon, **50 L;** ☎0736.944.334

551. **DRUMUL** Taberei, ma numesc Alexa si sunt noua in zona si in domeniu, ofer masaj de relaxare si terapeutic la domiciliul meu, lasa-te rasfatat si nu vei regreta, pt mai multe detalii la tel., **60 L;** ☎0726.603.795

552. **DRUMUL** Taberei, masaj de relaxare, numele meu este Roxana, am 20 de ani, sunt o persoana serioasa si educata, deschisa la provocari. Daca te intereseaza sa ai o experienta speciala te astept in locatia mea, **100 L;** ☎0737.909.751

553. **DRUMUL** Taberei, noua in zona. Ofer masaj de relaxare si terapeutic, intr-o ambianta placuta, pt mai multe detalii la tel., **60 L;** ☎0799.146.323

554. **DRUMUL** Taberei, ofer masaj de relaxare si terapeutic, la domiciliul meu, pentru mai multe detalii la tel., **60 L;** ☎0728.356.073

555. **DRUMUL TABEREI** la mine sau la hotel, masaj cervical si terapeutic de cea mai buna calitate, rog si ofer seriozitate, **100 L;** ☎0728.713.007

556. **DUPA** o zi incordata si plina de stres, te astept pe la mine (la tine sau la hotel) pentru o sedinta de masaj reflexoterapeutic. Rog seriozitate. Pentru mai multe detalii ne auzim la telefon, **80 L/ sedinta;** ☎0735.675.797

557. **EFECTUAM** examen trichinoscopic pentru carne de porc; ☎0724.223.674

558. **ELECTRICIAN,** pentru intretinere si reparatii instalatii electrice dintr-un ansamblu rezidential din Bucuresti, sectorul 1. Program 8 ore, 09.00 - 17.00; ☎0735.256.766 ebravas@yahoo.com

559. **ELEGANTA** si rafinament, masaj de relaxare si alte tipuri de masaj, zona Dristor, **200 L;** ☎0734.154.811

560. **ELEGANTA,** pe placul domnilor educati, ofer servicii de masaj relaxare, eu nu te grabesc, te respect si respect timpul tau, lucrez pe pozele mele reale, fara graba 150 L 20 minte, 200 ora; ☎0758.718.287

561. **ELENA,** 35 de ani, noua in locatie. Masaj terapeutic de relaxare si intretinere, detalii la telefon, zona intersectia Iancului, **70 L;** ☎0754.285.656

562. **ELIZA,** 21 de ani, maseuza manierata s?i foarte discreta te as?tept pe tine domn generos intr-un ambient placut pentru a te relaxa, Titan, Auchan, **60 L;** ☎0723.860.526

563. **ELIZA,** ma aflu aici pentru servicii de masaj, fara graba, in apartamentul meu curat si discret, nu te grabesc, pozele sunt ale mele, garantez intoarcerea, 100 L 20 de minute 150 h, Militari, Lujerului, **100 L/ 20 min;** ☎0737.713.354

564. **ELIZA,** maseuza cu experienta, te astept intr-un ambient discret pentru a te relaxa. Titan, Auchan, **60 L;** ☎0723.860.526

565. **EMMA,** 34 de ani. Doamna stilata si cu mult bun simt, te astept la o ora de masaj de relaxare. Seriozitatea, discretia, profesionalismul si bunul simt sunt doar cateva din calitatile mele, **100 L;** ☎0765.408.558

566. **EMMA,** bruneta, 21 ani, bruneta inalta, ofer masaj terapeutic, de relaxare, body masaj, intr-un cadru discret. Daca stii sa apreciezi calitatea si bunul simt, astept sa ma contactezi, **200 L;** ☎0768.823.287

567. **EMMA,** poze reale, bruneta, 20 de ani, te invit la mine sa iti ofer masaj terapeutic si de relaxare. Se poate si la tine. Pentru mai multe detalii suna-ma, **300 L;** ☎0764.430.030

568. **EMMY,** am 18 ani, poze reale din locatie, ofer masaj de calitate, doar domnilor educati, curati si generosi, va astept intr-o locatie centrala Calea Vitan fata-n fata cu Mall Vitan, **100 L;** ☎0722.727.511

569. **EPILARE** cu ceara traditionala, te rog citeste pe blog, nu ofer detalii la telefon, nr afisat este pentru programari; ☎0758.609.361 irinaruxandra24@yahoo.com http://totuldesprerandunica.blogspot.com

570. **EROII** Revolutiei, blonduta 26 de ani rabdatoare si plina de viata, te astept sa te rasfat cu un masaj si multe alte surprize, poze reale, garantat mai multe detalii la tel., **100 L;** ☎0758.554.229

571. **EROII** Revolutiei, blonduta rabdatoare si plina de viata, te astept sa te rasfat cu un masaj si multe alte surprize, poze reale, garantat mai multe detalii la tel., **100 L;** ☎0725.469.455

572. **EROII** Revolutiei, doamna, 42 de ani, selectiva ofer masaj de relaxare domnilor discreti, garantez pt. poze, pt. detalii sunati, **50 L;** ☎0725.458.274

573. **EROII** Revolutiei, rabdatoare si plina de viata iti ofer momente de relaxare fara graba, masaj si multe alte surprize, pt. mai multe detalii suna-ma, **100 L;** ☎0721.776.138

574. **EROII** Revolutiei, sunt o tipa comunicativa cu simtul umorului, te astept intr-un cadru discret si curat pentru un masaj de relaxare 30 minute. Suna pt. detalii, **100 L/B;** ☎0748.526.129

575. **EROII** Revolutiei. Maria, blonda, 35 de ani. Sunt o doamna serioasa si ingrijita, ofer masaj la domiciliul meu domnilor manierati, **50 L;** ☎0741.956.770/ 0725.430.566

576. **EVELYN,** 43 ani, masaj terapeutic, de relaxare si intretinere, efectuat pe masa de masaj. Discretie maxima, detalii la tel., zona metrou Iancului, **100 L;** ☎0756.268.394

577. **EXECUT** masaj terapeutic la domiciliul meu, locuiesc singura. Daca doresti relaxare intr-un ambient placut, suna-ma. Cer si ofer igiena si seriozitate maxima. Mai multe detalii la tel. (Sincai) Tineretului, **100 L/ 30 min;** ☎0767.780.133

578. **FARA** fite fara graba. Femeie frumoasa cu bun simt, am 25 de ani. Sunt atenta cu tine, ofer masaj special. Daca iti plac pozele mele vino sa- mi faci o vizita, nu vei fi dezamagit, central, loc de parcare. Te astept, **100 L;** ☎0725.232.548

579. **FATA** perfecta. Daca doresti un masaj terapeutic, ai gasit fata perfecta, suna-ma si iti voi oferi mai multe detalii, poze reale, **250 L;** ☎0728.403.880

580. **FAUR** Poarta 4, doamna matura ofer masaj de relaxare la domiciliul meu, **60 L;** ☎0735.119.672

581. **FAUR** Poarta 4, doamna matura, ofer masaj de relaxare la domiciliul meu, Titan, **60 L;** ☎0729.311.098

582. **FETE** superbe, vino in palatul nostru sa-ti oferim cel mai bun masaj din oras, preturi mici, zona pasaj Muncii, **100 L;** ☎0764.962.010/ 0767.918.523

583. **FLOREASCA,** Dorobanti uita de probleme si relaxeaza-te. Delicata cu experienta, discreta si manierata noua in zona, ofer masaj de relaxare si terapeutic domnilor seriosi si manierati, locatie curata si discreta, **100 L;** ☎0734.072.662 popescudiana63@yahoo.ro

584. **FLOREASCA,** tanara, 23 de ani, manierata, te astept pe tine domn serios in locatia mea calduroasa si curata pentru un masaj de relaxare fara graba, cer si ofer seriozitate, **100 L;** ☎0734.072.914 laury.angel@yahoo.ro

585. **FLORI** ma numesc sunt o fata experta in arta masajului de relaxare si terapeutic fac doar deplasari la tine sau la hotel **150 L;** ☎0765.370.775

586. **FLORY,** 42 de ani, masaj terapeutic de intretinere si relaxare, pe toata suprafata corpului, efectuat pe masa de masaj, detalii la tel., zona metrou Iancului, **70 L;** ☎0755.535.004

587. **FOTO** reale, ofer cu placere masaj de relaxare domnilor generosi. 1.70 m, 52 kg, 20 ani, independenta, Bianca. Drumul Taberei, Favorit,1 Mai. Localizare pe harta, **100 L;** ☎0769.783.568

588. **FRUMOASE,** curate si discrete. Te invitam la noi sa te rasfatam cu un masaj profesional asa cum iti doresti. Vino si nu vei regreta. Poze reale. Zona Mihai Bravu vis-a-vis de Kaufland, **80 L;** ☎0767.271.248

589. **GABI,** 40 de ani, noua in zona, masaj terapeutic, de relaxare si intretinere, efectuat pe masa de masaj, zona Sos. Mihai-Bravu, **150 L/ora;** ☎0758.190.104

590. **GARANTEZ** pentru poze, bruneta superba, 21 de ani te astept in locatia mea pentru un masaj de relaxare, terapeutic de calitate, pentru mai multe detalii, suna-ma si nu o sa regreti, **100 L;** ☎0737.865.414

591. **GARANTEZ** revenirea, te-ai saturat de maseuze grabite sau indiscrete, poze false, nu si in cazul meu, te astept sa iti ofer cel mai bun masaj pentru trupul tau, singura si discreta, rond Alba Iulia, **150 L;** ☎0733.633.631

592. **GARANTEZ** revenirea, te-ai saturat de maseuze grabite sau indiscrete, poze false, nu si in cazul meu, te astept sa iti ofer cel mai bun masaj pentru trupul tau, singura si discreta, rond Alba Iulia, **200 L;** ☎0733.642.000

593. **GEANINA,** masaj profesional terapeutic, general de relaxare, facut pe masa de masaj timp de o ora, **100 L;** ☎0726.066.981/ 0725.791.534

594. **GEANINA,** masaj terapeutic, relaxare, intretinere corporala, timp de o ora, dupa o zi incordata de munca, oboseala si stres, **100 L;** ☎0726.066.981/ 0725.791.534

595. **GRADINITA** Diamond Kids, Bucuresti sector 3, str. Trapezului, nr. 44, deschisa copiilor cu varste intre 2-5 ani, program prelungit 09-18, masa, optionale incluse, 5 min. metrou, red. 50% din taxa/ prima luna, **1.300 L;** ☎0722.716.604 contact@diamondkids.ro www.diamondkids.ro

596. **GYNA,** 36 ani, noua in zona, masaj terapeutic de relaxare si terapeutic, detalii la tel., zona intersectia Iancului, Sos. Mihai-Bravu nr. 134, **70 L;** ☎0736.235.344

597. **HELLO,** I am Diana, I have 25 years and I offer you a verry good and profesional massage. Call me if you want something different; ☎0720.078.334

598. **HIGH** class nu inseamna intotdeauna preturi mari. Masajul cu uleiuri aromatice sau creme este ideal pentru relaxare sau rasfat. Detalii la telefon, program 11-22 L-D, **50 L;** ☎0762.823.671

599. **HIPNOZA** si levitatie. Invata sa hipnotizezi rapid pe oricine, descopera secretele puternice ale psihologiei, citirea mintii, levitatie, manipulare si multe altele. Invata sa le folosesti. Detalii doar pe: ☎0723.415.365 izbranmoia@yahoo.com http://www.aflasecrete.ro

600. **HOTEL** doar la hotel, anuntul se adreseaza domnilor seriosi si generosi care stiu ce vor. Ofer diferite tipuri de masaj de relaxare, discretie si seriozitate. Ne desparte doar un telefon, **350 L;** ☎0769.784.044

601. **IN** prag de sarbatoare, un masaj de relaxare (la mine sau la tine). Detalii la telefon, **80 L/sedinta;** ☎0735.675.797

602. **IN** prag de sarbatoare, un masaj de relaxare(la mine sau la tine), cred ca asta ai vrea. Detalii la telefon, **80 L/ sedinta;** ☎0735.675.797

603. **INGRIJESC** batrani, persoana ingrijesc 2 batrani la domiciliul meu, ofer cazare, masa si asistenta infirmerie, **1.500 L;** ☎0727.911.842

604. **INNA,** daca te intereseaza sa ai o experienta speciala de masaj terapeutic, masaj relaxare cervicala pe masa de masaj. Daca sti sa apreciezi calitatea si bunul simt, astept sa ma suni pentru detalii, **200 L;** ☎0762.523.711

605. **INNA,** miniona, o doamna cu un caracter aparte, matura, mereu aceeasi, dar intotdeauna altfel, maseuza cu experienta ofer masaj terapeutic si de relaxare numai la domiciliul meu din zona Dorobanti, **100 L;** ☎0731.470.936

606. **INTR-O** zi de marti Natasha iti propune sa descoperi ce inseamna un masaj relaxant alaturi de fetele care formeaza echipa Natasha Secret Massage; ☎0726.409.360 contact@secret-massage.ro www.secret-massage.ro

607. **IOANA,** am revenit, iti pot oferi masaj de relaxare, mai multe detalii la telefon, poze reale, noua in zona, Militari, **60 L;** ☎0726.985.637

608. **IOANA,** bruneta, 30 ani, iti ofer masaj de relaxare si masaj terapeutic la domiciliul meu domnilor generosi. Curatenie si igiena, **200 L;** ☎0737.921.440

609. **IOANA,** bruneta, 30 ani, iti ofer masaj de relaxare si masaj terapeutic la domiciliul meu domnilor generosi. Curatenie si igiena, **60 L;** ☎0727.625.745

610. **IOANA,** pustoaica, 19 ani, masaj de relaxare, totala, mai multe detalii la telefon, poze reale, garantez revenirea, sunt incepatoare, **70 L;** ☎0728.707.213

611. **IULIA,** iti ofer cel mai placut masaj terapeutic cu bambus si pietre vulcanice intr-un cadru discret, Dorobanti sau outcall. Mai multe detalii si alte servicii le putem discuta la telefon.Poza reala; **250 L/ora;** ☎0729.577.219

612. **IULIA,** iti ofer cel mai placut masaj terapeutic cu bambus si pietre vulcanice intr-un cadru discret. Mai multe detalii si alte servicii le putem discuta la telefon. Poza reala, Dorobanti sau outcall, **250 L/ora;** ☎0729.577.219

613. **IULIA,** maseuza blonda, ofer masaj de relaxare si terapeutic locatie curata si discreta, situata in zona Lacul Tei Colentina, mai multe detalii la telefon, **50 L;** ☎0724.188.831

614. **IZA** ofer masaj terapeutic, de relaxare, domnilor manierati intr-un cadru discret. Daca stii sa apreciezi calitatea si bunul simt, astept sa ma contactezi, non stop, **50 L;** ☎0730.998.529

615. **IZABELA,** bruneta, 20 cu bun simt, te astept pe tine domn serios sa iti ofer masaj de relaxare special, atenta la dorintele tale, pentru mai multe detalii, suna-ma, cer si ofer seriozitate, ma deplasez la hotel, **100 L;** ☎0727.596.271

616. **IZABELA,** buna vrei un masaj de calitate relaxant, te astept la mine, foto reala, ma deplasez si la hotel, I speak english, **100 L;** ☎0760.492.034

617. **IZABELA,** draguta, 27 ani, fara fite si figuri, iti ofer masaj de relaxare, cervical, cu cele mai bune creme si uleiuri, sunt noua pe site, **60 L;** ☎0748.454.043 adyalexandra5@gmail.com

618. **IZABELA,** te-ai saturat de poze false, vrei un masaj de relaxare intr-o companie draguta. Te astept la mine, nu vei fi dezamagit, igiena si discretie maxima ma deplasez la Hotel.. **100 L;** ☎0727.596.271

619. **IZABELA,** te-ai saturat de poze false, vrei un masaj de relaxare intr-o companie draguta. Te astept la mine, nu vei fi dezamagit, igiena si discretie maxima, ma deplasez la hotel, **300 L;** ☎0760.492.034

620. **JASMIN,** sunt noua, 20 de ani, reala, in caz contrariu garantez deranjul, locatie centrala, ofer masaj corporal tuturor domnilor generosi, pt. mai multe detalii contacteaza-ma, **150 L;** ☎0799.352.297

621. **JULYA,** 35 ani, Unirii, masaj profesionist de relaxare. Aici vei gasi oaza de liniste si rabdare de care banuiesc ca ai nevoie in zilele stresante. English ok, experienta. Fara graba, **50 L;** ☎0767.983.751

622. **KARINA,** domnisoara, poze recente din locatie, ofer masaj de relaxare, body, la mine in locatie, Bd. Unirii, pt. detalii despre servicii, contactati-ma, 150 L/ora, **80 L;** ☎0729.797.498

623. **KARINA,** stilata si selectiva, ofer masaj de relaxare intretinere corporala la domiciliul meu intr-un cadru intim si discret pentru domni ce stiu sa aprecieze calitatea nu cantitatea. P-ta Muncii, **300 L;** ☎0734.504.862

624. **KATY,** 30 ani, masaj terapeutic profesional de intretinere si relaxare, acasa, zona Obor, **50 L;** ☎0742.848.142

625. **LA** hotel sau la mine masaj terapeutic. Calitatea ma defineste, ma adresez domnilor generosi si seriosi care pun pret pe rafinament si deosebire, poze reale, mai multe detalii la telefon, **150 L;** ☎0737.447.504

626. **LA** hotel sau la mine, stilata si educata, te astept intr-un cadru discret pt. a-ti oferi masaj de relaxare cu crema sau uleiuri de cea mai buna calitate, igiena, discretia poze reale 150 la tine, **50 L;** ☎0740.815.180

627. **LA** mine sau la hotel atenta la detalii te astept la mine domn serios sa-ti ofer cele mai bune servicii de masaj de relaxare, body cu creme si uleiuri parfumate, esti un domn caruia ii place atmosfera atunci suna **50 L;** ☎0765.000.369

628. **LA** mine sau la hotel. Doamna matura, 35 ani, ofer masaj de relaxare si alte tipuri de masaj, daca esti obosit si vrei sa scapi de stresul cotidian suna-ma, mai multe detalii la telefon, **70 L;** ☎0767.176.813

PRESTĂRI SERVICII

629. **LA** mine, la tine sau la hotel, noua pe site, bruneta slim, noua pe site, ma numesc Andreea, 24 de ani, masaj de relaxare si alte tipuri de masaj la domiciliul meu, pt. mai multe detalii suna-ma, I speak, **70 L;** ☎0765.717.747

630. **LA** mine, la tine sau la hotel. Doamna draguta si cu bun simt ofer masaj de relaxare, cervical, lombar si sport. Pentru mai multe detalii suna-ma, **60 L;** ☎0729.276.510

631. **LA** mine, tine, hotel. Masaj de relaxare si reflexoterapie la domiciliul tau sau la hotel, daca esti obosit si stresat, suna-ma. Calitatea ma defineste. Te astept, **70 L;** ☎0765.491.461

632. **LA** multi ani. Ai placerea de a te alatura unui colectiv de fete profesioniste in arta masajului de relaxare? Vrei sa te destinzi putin, te astept sa te descarci de energiile negative si stres? Te asteptam la noi **100 L/ora;** ☎0727.106.100/ 0785.333.303 blondymassage@yahoo.com www.blondy-massage.ro

633. **LA** telefon doamna 43, stilata, ofer masaj de toate felurile, si la telefon, zona Dristor, **200 L;** ☎0734.154.811

634. **LA** tine mine hotel noua pe site Iulia 22 ani bruneta slim ofer masaj de relaxare, cervical si terapeutic mai multe detalii la telefon, **100 L;** ☎0766.972.554

635. **LA** tine sau hotel tanara frumoasa, cu bun simt si open mind, ofer masaj profesional de relaxare unui domn manierat care stie ce vrea, cele 60 de minute in compania mea vor fi minunate, reala, nu raspund la privat, **300 L/h;** ☎0754.339.416 deliaoutcall@gmail.com

636. **LA** tine sau hotel Alina 21 de ani ochi albastri, ofer masaj de relaxare si terapeutic nu raspund la mesaj si nr privat i speak english, **100 L;** ☎0722.138.740

637. **LA** tine sau hotel maseuza ofer masaj de intretinere, de relaxare, masaj terapeutic executat prin diferite tehnici ale masajului. Detalii la telefon, **150 L;** ☎0762.063.268

638. **LA** tine sau hotel, Adina, 20 de ani, noua in domeniu, ofer servicii de calitate. Masaj terapeutic, cervical de relaxare intr-un ambient placut. Poze reale. Pentru mai multe detalii despre servicii suna, **100 L;** ☎0734.064.200 adina.ionescu92@yahoo.ro

639. **LA** tine sau hotel, tehnici ale masajului, pentru mai multe detalii despre servicii, suna-ne, speak english, poze reale, **200 L/ora;** ☎0768.391.438/ 0768.410.652

640. **LA** tine sau hotel. Ofer cel mai bun masaj de relaxare, suna-ma si nu vei regreta; ☎0766.699.237

641. **LA** tine sau la hotel Adriana, draguta, cu bun simt, vin la tine pentru masaj de relaxare si tonifiere, detalii la telefon, speak english, **200 L;** ☎0763.836.420

642. **LA** tine sau la hotel blonda si bruneta, oferim masaj de relaxare sau terapeutic prin diferite tehnici ale masajului pentru mai multe detalii despre servicii suna-ne speak english poze reale 100%, bruneta, **200 L/ora;** ☎0768.391.438/ 0768.410.652/ 0768.410.651

643. **LA** tine sau la hotel blonda si bruneta, poze reale. Masaj de relaxare sau terapeutic prin diferite tehnici ale masajului, pentru mai multe detalii despre servicii, suna-ne, speak english, **200 L;** ☎0768.391.438/ 0768.410.652

644. **LA** tine sau la hotel masaj de relaxare si terapeutic, pentru mai multe detalii suna-ma, **150 L;** ☎0760.732.794

645. **LA** tine sau la hotel masaj de relaxare si terapeutic, pentru mai multe detalii suna-ma, **150 L;** ☎0761.527.973

646. **LA** tine sau la hotel masaj terapeutic. Ofer masaj terapeutic si de relaxare, pentru mai multe detalii contacteaza-ma, **150 L;** ☎0799.064.547

647. **LA** tine sau la hotel ofer masaj de relaxare si sunt atenta la cerintele tale, vin la tine sau la hotel sa petrecem o ora de vis, detalii la tel., **150 L;** ☎0799.878.738

648. **LA** tine sau la hotel ofer masaj terapeutic si de relaxare totala, I speak english, 2 fete, **300 L;** ☎0799.023.512

649. **LA** tine sau la hotel, alege calitatea, masaj de cea mai buna calitate, ofer si rog seriozitate, **200 L;** ☎0767.612.873

650. **LA** tine sau la hotel, masaj terapeutic, **300 L;** ☎0768.292.805

651. **LA** tine sau la hotel, tanara domnisoara, curata si discreta, 1.70 m, bruneta, 21 de ani, poze reale, ofer masaj de relaxare domnilor generosi si manierati, **150 L;** ☎0721.632.245

652. **LA** tine sau la hotel. Noua pe site poze reale garantat ofer masaj de relaxare cervical si corporal de cea mai buna calitate. Mai multe detalii la telefon program non stop suna-ma si nu vei regreta, **150 L;** ☎0769.971.955

653. **LA** tine sau la hotel. Ofer masaj de relaxare domnilor generosi, miniona. Nu vei regreta alegerea facuta, 100 lei/ora+taxi, **100 L;** ☎0763.315.654

654. **LA** tine sau la hotel. Ofer masaj de relaxare la pret avantajos, tanara, 1.68 m, 55 kg, blonda, poze reale, **150 L;** ☎0763.862.481

655. **LA** tine sau la hotel. Tanara ofer companie si masaj profesional de relaxare unui domn cu bun simt care stie ce vrea. Nu raspund la pvt. Poze reale, **250 L;** ☎0754.339.416 deliaoutcal@gmail.com

656. **LA** tine sau la hotel. Tanara ofer masaj profesional de relaxare si companie domnilor educati si cu bun simt pretul la hotel 350 ron **250 L;** ☎0754.339.416 deliaoutcal@gmail.com

657. **LA** tine sau la hotel. Vrei sa te simti bine acum pt. tine pot face tot ce doresti la dorintele tale sa te poti relaxa cu cel mai fin masaj atmosfera linistita si frumoasa, mai multe detali la tel. poze reale, **200 L;** ☎0740.959.409

658. **LA** tine, mine, hotel ofer masaj profesionist de relaxare, maseuza terapeutic, cervical, reflexoterapeutic, pt. mai multe detalii contacteaza-ma, sunt o maseuza cu experienta, zona Tineretului, **100 L;** ☎0765.456.248

659. **LA** tine, mine, hotel. Bruneta te astept la mine domn serios sa-ti ofer cele mai bune servicii de masaj de relaxare, body cu creme si uleiuri parfumate. Daca esti un domn caruia ii place atmosfera, **70 L;** ☎0766.966.315

660. **LA** tine, mine, hotel. Bruneta te astept la mine domn serios sa-ti ofer cele mai bune servicii de masaj de relaxare, body cu creme si uleiuri parfumate. Daca esti un domn caruia ii place atmosfera, **70 L;** ☎0766.966.315

661. **LA** Universitate, matura 43 de ani, ofer servicii de calitate domnilor generosi, masaj de relaxare, masaj prostatic, body masage, **150 L/ora;** ☎0746.763.650/ 0767.643.486 gabrielacameliad@yahoo.com

662. **LAMOUR** 2016 Best. Lamour, terapeutic, body, terapie pentru trup si suflet, relaxare absoluta cu ulei cald si pietre vulcanice o multitudine de tehnici orientale. Bucuresti, Vasile Lascar-Central Best, **100 L;** ☎0754.898.163/ 0785.488.334 lamourr_masagee@yahoo.com www.l-amour.ro

663. **LARISA,** poze reale, noua in zona, finuta si selecta te astept pentru masaj de relaxare si alte surprize, locatie curata si discreta, **80 L;** ☎0760.023.838

664. **LARISA,** poze reale, noua in zona, finuta si selecta te astept pentru masaj de relaxare si alte surprize, locatie curata si discreta. Calea Mosilor aproape Obor, Colentina, **80 L;** ☎0760.023.838

665. **LAURA** am corp frumos bronzat, 25 ani, ofer masaj terapeutic de relaxare, mai multe detalii poti primi la telefon. Central, singura, nu accept vizita fara programare inainte. Vatra Luminoasa, intre 09-19, **200 L;** ☎0733.119.946 singura_central@yahoo.com

666. **LAURA** maseuza curata, reala 25 ani, foto din locatie ofer masaj terapeutic de relaxare, mai multe detalii poti primi la telefon. Central, singura, nu accept vizita fara prog. inainte. Vatra Luminoasa, 10 am-19 pm, **200 L;** ☎0733.119.946 stradal_locuiesc_singura_programare@yahoo.com

667. **LAURA** nefumatoare, selectiva (putine vizite si de calitate) 1.70 m, 56 kg, 32 ani, poze reale (nu insista) si garsoniera frumoasa/ fara colege. Ofer masaj terapeutic, fara graba. Sedinta dureaza o ora, **200 L/h;** ☎0733.210.796

668. **LAURA,** 27 de ani, ofer masaj terapeutic de relaxare la domiciliul meu. Ofer si cer seriozitate maxima, igiena garantata. Relatii suplimentare la telefon. Piata Alba Iulia, **200 L/ora;** ☎0729.169.070

669. **LAURA,** 30 ani, poze realizate recent la mine in locatie. Servicii de masaj de relaxare si body masaj in compania unei femei curate si manierate. Locatia pe Bd-ul Basarabia vis-a-vis de National Arena, **200 L/ ora;** ☎0736.734.030

670. **LAURA,** 30 de ani, masaj terapeutic de relaxare si intretinere pe toata suprafata corpului, detalii la telefon. Zona Vatra Luminoasa, **70 L;** ☎0765.301.974

671. **LAURA,** bruneta cu aspect fizic placut si caracter extraordinar ofer masaj de relaxare ce-ti va revigora tot trupul dupa o zi de munca. Garantez revenirea domnilor discreti, la tine sau la hotel. 200 ora, **200 L/ora;** ☎0761.474.465

672. **LAURA,** buna seara. Ofer masaj de relaxare. Mai multe detalii la telefon, **200 L/ ora;** ☎0761.474.465

673. **LAURA,** doar la tine sau la hotel, ofer un excelent masaj de intretinere, masaj terapeutic de relaxare. Cer si ofer seriozitate maxima, detalii la tel., **250 L;** ☎0733.899.669

674. **LAURA,** masaj, bruneta, 27 de ani, ofer masaj de relaxare domnilor seriosi la domiciliu sau la hotel, 200 lei ora, rog seriozitate, **200 L;** ☎0761.474.465 olteanunadia@yahoo.com

675. **LAURA,** maseuza, 25 de ani, ofer masaj terapeutic de relaxare, mai multe detalii poti primi la telefon. Central, singura, nu accept vizita fara prg. inainte. Vatra Luminoasa. Orarul meu este intre 09-17, **200 L;** ☎0733.119.946 singura_central@yahoo.com

676. **LAURA,** mereu bine dispusa te astept pentru a te destresa printr-un masaj de relaxare, alte surprize igiena, discretie si seriozitate, mai multe detalii la telefon si locatie, poze reale, Piata Muncii (Moll), **50 L;** ☎0737.335.518

677. **LAVINIA,** la tine sau la hotel, ofer masaj terapeutic si de relaxare domnilor manierati, discretie maxima. Daca stii sa apreciezi calitatea si bunul simt, astept sa ma contactezi pentru alte detalii, **350 L;** ☎0765.326.844 ssyracuza@yahoo.com

678. **LOCATIE** lux, Diana, vino la mine sa-ti ofer un masaj de relaxare fara graba de neuitat, pozele sunt reale, facute in locatie, va astept cu drag, **70 L;** ☎0745.205.639

679. **LOCATIE** lux. Buna sunt Ana, va astept la mine sa va ofer un masaj de relaxare fara graba, pozele imi apartin 100 % facute in locatie, **60 L;** ☎0727.427.787

680. **LOCUIESC** singura studenta reala, 21 de ani, eleganta, capabila sa intretin o conversatie, astept domnii care se respecta si pun accent pe discretie si igiena. Poze reale realizate in locatie Piata Unirii, **100 L;** ☎0762.893.581

681. **LOCUIESC** singura, studenta nefumatoare, calma si rabdatoare te astept la mine acasa pentru un masaj cu totul special. Daca iti place ce vezi, astept telefonul tau. Pun accent pe seriozitate si igiena, bd. Burebista non stop, **70 L/ sedinta;** ☎0761.436.897

682. **LUCIANA,** ofer masaj terapeutic, relaxant, sportiv, la mine in locatie. Zona Tineretului, **150 L;** ☎0765.645.422

683. **MA** deplasez la tine sau la hotel Delia, bruneta ofer masaj de relaxare body masaj. Pentru detalii contacteaza-ma, **250 L;** ☎0768.567.989

684. **MA** deplasez la hotel. Ofer masaj de relaxare la hotel pentru domni cu uleiuri si creme parfumate detalii la tel., **300 L;** ☎0734.040.946 ionitamirunamaria@yahoo.com

685. **MA** numesc Bianca, sunt o fata educata, comunicativa si cu simtul umorului, ofer masaj de relaxare profesionist, intr-o ambianta placuta, discretie, prosoape curate si fara graba, Drumul Taberei, **60 L;** ☎0727.541.101

686. **MADALINA,** 26 ani, inalta, masaj de intretinere corporala. Igiena garantata, locatie discreta. Daca stii sa apreciezi calitatea te astept cu detalii la tel. Zona Decebal, **100 L;** ☎0763.729.344

687. **MADALINA,** 30 de ani, masaj terapeutic de relaxare si intretinere pe toata suprafata corpului, igiena si discretie, detalii la telefon. Zona Militari, **100 L;** ☎0799.465.399

688. **MADALINA,** 31 de ani, va astept intr-o ambianta placuta si discreta pentru a alege calitatea. Masaj terapeutic si relaxare pe masa de masaj. Pentru mai multe detalii la tel. Locatie centrala, **100 L;** ☎0736.407.753

689. **MADALINA,** Militari, metrou Lujerului, maseuza selecta, ofer diverse tipuri de masaj de cea mai buna calitate, intretinere corporala in functie de preferinte, ofer discretie. Alte detalii la tel., **100 L;** ☎0728.610.293

690. **MADALINA,** noua pe site, daca iti doresti discretie, curatenie si exact fata din poze ai nimerit unde trebuie, masaj corporal, mai multe detalii la tel., zona Militari, **80 L;** ☎0799.465.399

691. **MADALINA,** noua pe site, daca iti doresti discretie, curatenie si exact fata din poze ai nimerit unde trebuie, masaj corporal, mai multe detalii la tel., zona Militari, **100 L;** ☎0737.442.161

692. **MADALINA,** simpatica, rabdatoare si eleganta pe placul domnilor educati. Ofer masaj teapeutic si relaxare pe tot corpul pe masa de masaj. Pentru detalii astept tel tau. Locatie centrala, singura, **100 L;** ☎0736.407.753

693. **MADY,** frumoasa, 21 de ani, fara graba masaj de relaxare terapeutic, detalii la telefon **60 L;** ☎0727.427.883

694. **MADY,** frumoasa, 21 de ani, fara graba masaj de relaxare terapeutic, detalii la telefon, te astept, rond Alba Iulia, fara portar, **60 L;** ☎0727.427.883

695. **MAGDA,** iti ofer masaj de relaxare, terapeutic, in zona Bd. Burebista, **60 L;** ☎0769.328.029

696. **MAMA** si fiica, finute si dragute te asteptam sa te relaxezi cu un masaj de relaxare la patru maini cu uleiuri si creme speciale. Respectul si bunul simt ne caracterizeaza. Piata Muncii, **200 L;** ☎0723.733.144

697. **MARI,** noua pe site, finuta draguta daca iti doresti discretie, curatenie si exact fata din poze ai nimerit unde trebuie, masaj corporal, mai multe detalii la tel., zona Militari, **100 L;** ☎0737.442.252

698. **MARIA,** 43 de ani, masaj terapeutic, de relaxare si intretinere, efectuat pe masa de masaj. Discretie maxima, detalii la tel., zona intersectia Iancului cu Mihai Bravu, **100 L;** ☎0755.591.898

699. **MARIANA** ofer masaj de relaxare, locul perfect pentru tine, clipe de liniste si atmosfera placuta, 47 ani, Berceni, Lidl; ☎0761.904.816

700. **MARIANA** ofer masaj de relaxare, locul perfect pentru tine, clipe de liniste si atmosfera placuta, 47 ani, Berceni; ☎0733.145.064

701. **MARIANA,** masaj de relaxare, te astept intr-o companie placuta, rabdatoare, igiena, discretie, garantez revenirea, 47 ani, Berceni; ☎0732.963.998

702. **MARILENA** 46 ani blonda draguta si rabdatoare te astept la un masaj corporal, garantez revenirea, Berceni, ☎0763.664.061 ioanapopescumarieana@yahoo.com

703. **MARINA** 25 de ani. Rasfata-te cu un masaj de calitate alaturi de mine, intr-o locatie centrala de lux. Cer si ofer discretie si seriozitate. Poze reale, **300 L;** ☎0733.284.931

704. **MARINA,** 22 de ani, 1.85 m, ma deplasez la tine acasa pentru masaj terapeutic, de relaxare si tonifiere. Rog seriozitate. I speak english, **200 L;** ☎0766.842.687

705. **MARINA,** ofer masaj de relaxare, ambient placut, zona Dristor, **50 L;** ☎0767.063.374

706. **MARINA,** ofer masaj de relaxare, ambient placut, zona Dristor, **50 L;** ☎0767.063.374

707. **MARRA,** open mind, discreta, (singura). Te astept la mine intr-un ambient deosebit, de unde vei pleca perfect relaxat dupa un masaj terapeutic si meloterapie, (bd. Magheru, lux), **200 L;** ☎0733.204.514

708. **MARRA,** open mind, discreta, singura. Te astept la mine intr-o atmosfera de unde vei pleca perfect relaxat dupa un masaj terapeutic, ultracentral, lux, **200 L;** ☎0733.204.514

709. **MARY,** 40 de ani, noua in zona, masaj terapeutic de relaxare si intretinere, pe toata suprafata corpului, efectuat pe masa de masaj, detalii la tel., zona sos. Mihai Bravu, aproape metrou Iancului, **70 L;** ☎0732.172.425

710. **MARY,** Sebastian parc, poze reale, bruneta superba, ochii albastri, 1.65 m, 50 kg, ofer masaj de relaxare excelent, igiena garantata, prosoape curate, cer si ofer discretie, pentru mai multe detalii suna-ma, **70 L;** ☎0766.908.699

711. **MASAJ** acasa la mine, Raluka, masaj terapeutic profesional de intretinere si relaxare, zona Obor, **50 L;** ☎0756.493.539

712. **MASAJ** Andreea, am 18 ani, iti pot oferi cele mai relaxante clipe, pt mai multe detalii la telefon, **100 L;** ☎0760.371.458 andreea.deea2346@yahoo.com

713. **MASAJ** asistenta 48 ani placuta cu experienta in masaj corporal de relaxare, am locatie L-D 12-20 dupa 20-02 deplasari la clienti si straini si cazati hotel, asigurare taxi, detalii telefon; ☎0720.497.363/ 0768.152.973

714. **MASAJ** Bruneta, 30 ani, ofer masaj de relaxare la locatie, zona Berceni, **50 L;** ☎0722.476.427 aldea.maria@gmail.com online.ro

715. **MASAJ** buna sunt noua pe site ai iti ofer masaj de relaxare si terapeutic. Ma gasesti in zona Universitate. Pt mai multe detalii suna-ma. Iti garantez o experienta unica, **100 L;** ☎0767.635.965

716. **MASAJ** corporal de relaxare, 23 de ani, te invit la mine sa iti ofer masaj terapeutic si de relaxare in locatia mea, pt. mai multe detalii, suna-ma, **150 L;** ☎0764.729.623

717. **MASAJ** corporal, bruneta draguta, ofer masaj terapeutic la domiciliul meu. Pentru mai mutle detalii contacteaza-ma, **100 L;** ☎0725.458.510

718. **MASAJ** cu doua doamne, oferim o sedinta de masaj de relaxare realizat de doua doamne dragute cu experienta, atente la dorintele tale, zona Tineretului, Cantemir, Budapesta, Unirii, **100 L;** ☎0729.402.665

719. **MASAJ** daca iti doresti ceva de vis: 1.60 m, 50 kg, manierata, stilata, te astept sa te rasfat cu un masaj de relaxare fara graba, poze reale pret ora **150 L;** ☎0767.942.441

720. **MASAJ** de calitate cu doua doamne stilate. Iti oferim masaj de calitate relaxant sau terapeutic la domiciliul nostru, **300 L;** ☎0737.753.989

721. **MASAJ** de calitate la Noblesse Unic Private Massage & Spa din str. Leonida nr. 8, in centru, zona Petrom- Eminescu. Fotografii noi pe site. Masaj relaxare, body si oriental. Curat, frumos, multe maseuze, **170 L/ora;** ☎0727.148.861 www.private-massage.ro

722. **MASAJ** de calitate. Craciun Fericit! Deschis Mi 24. dec orele 12-22 la Noblesse Unic Private Massage & Spa din str. Leonida nr. 8, in centru, zona Petrom- Eminescu. Masaj relaxare, body si oriental., **170 L/ora;** ☎0727.148.861 www.private-massage.ro

723. **MASAJ** de calitate. La multi ani 2016. Se redeschide Sambata 02.ian ora 12, la Noblesse Unic Private Massage & Spa din str. Leonida nr. 8, in centru, zona Petrom-Eminescu. Masaj relaxare, body si oriental, **170 L/ora;** ☎0727.148.861 www.private-massage.ro

724. **MASAJ** de relaxare cu sau fara experienta indiferent de varsta saugreutate. 70% comision, publicitate gratuita, cazare, contract firma de paza, contract de munca real legal verificabil. **5.000 €;** ☎0761.222.040

725. **MASAJ** de relaxare dintr-un cadru intim, discretie si curatenie. Zona Sebastian parc, pt. mai multe detalii contacteaza-ma, **120 L;** ☎0761.904.411

726. **MASAJ** de relaxare domnilor generosi, cer seriozitate si discretie te astept in locatia mea de la Obor vizavi de Spectrum, **50 L;** ☎0767.389.192 andreeastoian@yahoo.ro

727. **MASAJ** de relaxare efectueaza cuplu matur casatorit, altor cupluri; ☎0737.060.713/ 0744.349.449

728. **MASAJ** de relaxare intr-un ambient placut la domiciliul meu. Dristor Kebab, Budapesta, pozele sunt reale, noua in zona, **60 L;** ☎0767.531.442

729. **MASAJ** de relaxare la domiciliul tau sau la hotel. Simona. Mai multe detalii telefonic. I speak english, **150 L;** ☎0749.334.916

730. **MASAJ** de relaxare la tine sau la hotel mai multe detalii la telefon 2 fete pt. masaj, **300 L;** ☎0736.097.937

731. **MASAJ** de relaxare miniona matura, roscata, ofer masaj de relaxare la domiciliul meu, ambient placut, discretie totala 120 L ora, detalii tel. **100 L;** ☎0760.768.065

732. **MASAJ** de relaxare profesional la domiciliul tau sau al meu in zona Aviatiei, Herastrau, Pipera, Voluntari, Dorobanti, Baneasa etc., poze reale, bruneta inalta, 1.80 m, **100 €/ ora;** ☎0768.296.179

733. **MASAJ** de relaxare terapeutic, alunga starea de incordare si lasa-te rasfatat de un masaj pentru a-ti revigora simturile si relaxa mintea si corpul alaturi de maseuze cu experienta, **200 L;** ☎0748.942.190/ 0731.861.505 contact@theroyalhouse.ro www.theroyalhouse.ro

734. **MASAJ** de relaxare, alege calitatea si vino sa te rasfeti cu cel mai bun masaj de relaxare la noi in locatie sau la hotel. Detalii si programari la tel., zona Unirii, **150 L;** ☎0729.602.369/ 0758.436.187 www.salon-sevensins.ro

735. **MASAJ** de relaxare, Andreea, bruneta miniona, simpatica si draguta, iti ofer masaj de relaxare la domiciliul meu. Mai multe detalii la telefon, zona Dristor, **50 L;** ☎0767.589.570

736. **MASAJ** de relaxare, atmosfera relaxanta. Zona Stadionul National. Loc de parcare, ☎0769.391.254

737. **MASAJ** de relaxare, body masaj, masaj terapeutic, intretinere corporala si masaj sportiv, la domiciliul meu, bruneta, 30 de ani, Drumul Taberei, mai multe detalii la tel, **50 L;** ☎0768.578.692

738. **MASAJ** de relaxare, discretie si seriozitate, zona Costin Georgian, program 10-22, **50 L;** ☎0799.191.697

739. **MASAJ** de relaxare, doamna licentiata; ☎0742.778.635

740. **MASAJ** de relaxare, doamna, 40 de ani, ofer masaj terapeutic, detalii complete la telefon, **120 L;** ☎0760.171.417/ 0760.171.417

741. **MASAJ** de relaxare, doamna, 40 de ani, ofer masaj terapeutic, detalii complete la telefon, **120 L;** ☎0760.171.417

742. **MASAJ** de relaxare, esti stresat, te astept pentru a te destresa, numele meu este Laura, am 23 de ani, platesc deranjul daca nu sunt fata din poze, igiena si discretia ma reprezinta, **100 L;** ☎0732.286.118

743. **MASAJ** de relaxare, esti stresat. Ai nevoie de un masaj de relaxare si tonifiere. Te astept intr-o locatie discreta si usor de ajuns zona Dristor, **100 L;** ☎0761.973.132

744. **MASAJ** de relaxare, la tine sau la mine ofer un masaj de relaxare, ma numesc Andreea, poze reale 100 %. Suna-ma si nu vei regreta, **50 L;** ☎0729.858.363

745. **MASAJ** de relaxare, mai multe detalii la telefon, **100 L;** ☎0728.398.836

746. **MASAJ** de relaxare, mai multe detalii la telefon, poze reale, garantez, **120 L;** ☎0722.990.657

747. **MASAJ** de relaxare, Mari, blonda 46 ani, parul lung, draguta si atragatoare, rabdatoare si foarte atenta cu tine, discretie, curetenie, garantez revenirea, Berceni, ☎0763.664.061 ioanapopescumarieana@yahoo.com

748. **MASAJ** de relaxare, Marilena, 46 ani, blonda, parul lung, ofer masaj corporal, dupa zilele petrecute se merita in noul an, garantez revenirea, Berceni; ☎0763.664.061 ioanapopescumarieana@yahoo.com

749. **MASAJ** de relaxare, Marilena, 46 ani, blonda, parul lung, te astept la un masaj corporal, draguta si rabdatoare, atenta cu tine, nu vei regreta, iti garantez revenirea, Berceni; ☎0763.664.061 ioanapopescumarieana@yahoo.com

750. **MASAJ** de relaxare, Marilena, blonda, 46 ani, draguta si rabdatoare cu tine ofer masaj, la mine, discretie si curatenie, amabila cu tine, garantez revenirea; ☎0763.664.061 ioanapopescumarieana@yahoo.com

751. **MASAJ** de relaxare, Marilena, blonda, parul lung, 46 ani, ofer masaj corporal la mine, discretie, seriozitate, atenta cu tine, garantez, revenirea Berceni; ☎0763.664.061 ioanapopescumarieana@yahoo.com

752. **MASAJ** de relaxare, numele meu este Alina, am 28 de ani, sunt o persoana serioasa si educata. Daca te intereseaza sa ai o experienta speciala te astept in locatia mea. Nerva Traian, **60 L;** ☎0751.790.471

753. **MASAJ** de relaxare, ofer pe tot corpul cu uleiuri si creme de buna calitate. La tine sau la hotel. Esti obosit si vrei sa te relaxezi, nu ezita sa ma suni, mai multe detalii la telefon, suna si nu vei regreta, **200 L;** ☎0723.825.710

754. **MASAJ** de relaxare, ofer si cer seriozitate domnilor generosi care se respecta. Mai multe detalii la tel., bruneta miniona, sunt foarte rabdatoate cu stil si rafinament, poze reale 100%, garantez revenirea, **100 L;** ☎0727.624.823

755. **MASAJ** de relaxare, ofer si cer seriozitate domnilor generosi care se respecta. Mai multe detalii la tel., bruneta miniona, sunt foarte rabdatoate cu stil si rafinament, poze reale 100%, garantez revenirea, **150 L;** ☎0763.108.193

756. **MASAJ** de relaxare, seriozitate si discretie, zona Costin Georgian, **50 L;** ☎0722.509.660

757. **MASAJ** de relaxare, terapeutic si de intretinere. Cine intelege beneficiile masajului si ce inseamna masaj in adevaratul sens e binevenit, cine nu, gaseste in alta parte. Zona Unirii. Ana si Bianca, **70 L;** ☎0766.839.356

758. **MASAJ** de relaxare, terapeutic va ofera Ananda Studio, **120 L;** ☎0723.408.191/ 021.322.80.79

759. **MASAJ** de relaxare, zona Banu Manta, detalii la telefon; ☎0734.405.997

760. **MASAJ** de relaxare. Buna va astept in locatia mea de lux rond Alba Iulia pentru a va oferi un masaj de relaxare de vis poze reale pt mai multe detalii la telefon, **100 L;** ☎0762.368.646

761. **MASAJ** de relaxare. Iti ofer un masaj unic alaturi de o persoana care pune pret pe calitate, **250 L;** ☎0760.704.716

762. **MASAJ** de relaxare. Marilena, 46 ani, blonda draguta si rabdatoare te astept la un masaj corporal la mine, discretie si seriozitate, atenta cu tine, garantez revenirea, Berceni; ☎0763.664.061 ioanapopescumarieana@yahoo.com

763. **MASAJ** deplasare, masaj de relaxare. Deplasare, I speak english, suntem doua fete pt masaj relaxare pt domnii manierati, **300 L;** ☎0784.008.016

764. **MASAJ** doamna 48 ani placuta experienta in toate tiuprile de masaj de relaxare, am locatie L-D 12-21 dupa 21-02, deplasari la clienti si straini si cazati hotel, asigurare taxi, detalii telefon ☎0727.566.229/ 0732.559.796

765. **MASAJ** doamna cu experienta execut masaj complex prin: relaxare, tonifiere, presopunctura, reflexoterapie, masaj somatic si dranaj limfatic pentru un psihic si un trup sanatos. Va astept cu drag, **70 L;** ☎0741.205.771 cotletmirela72@gmail.com

766. **MASAJ** Gloria Massage te invita sa te relaxezi si sa te rasfeti cu una dintre cele 4 domnisoare blonde si brunete la un body masaj special, masaj de relaxare, discretie, free bar, locatie de lux, **150 L;** ☎0720.099.207/ 0720.099.247 reception@gloria-massage.ro www.gloria-massage.ro

767. **MASAJ** la domiciliul meu. Corina, 20 de ani, mai multe detalii la telefon, Drumul Taberei, **70 L;** ☎0768.458.059

768. **MASAJ** la superlativ. Ai gasit maseuza perfecta aici, ofer masaj total corporal tuturor domnilor generosi, pt. mai multe detalii ma poti contacta si pot oferi pe whatsapp si poze, nu vei regreta, **200 L;** ☎0737.208.827

769. **MASAJ** la superlativ. Alexa, 20 de ani, ai gasit maseuza perfecta aici, ofer masaj relaxant tuturor domnilor generosi, pt. mai multe detalii ma poti contacta, poze reale, nu vei regreta, **200 L;** ☎0729.162.518

770. **MASAJ** la tine sau la hotel, ofer cel mai bun masaj de relaxare, pune-ma la incercare, **100 L;** ☎0762.800.186

771. **MASAJ** la tine sau la hotel. Bruneta, ochi verzi, ten alb, foarte experimentata in tehnicile masajului. Vei fi total multumit. I speak english, **350 L;** ☎0734.378.095

772. **MASAJ** la tine sau la hotel. Domnisoara bruneta. Sunt o fire respectuoasa, sociabila, prietenoasa si serioasa. Nu vei regreta clipele petrecute cu mine. Accept cupluri. I speak English, **150 L;** ☎0727.096.590

773. **MASAJ** locuiesc singura, locatie curata, centrala, ofer momente de relaxare, sunt o prezenta placuta, sociabila, pun pret pe igiena si discretie, te asigur de seriozitate si ca nu pierzi timpul. Obor; **50 L;** ☎0767.389.192

774. **MASAJ** Marilena blonda 46 ani ofer masaj corporal la mine un loc cald si placut seriozitate si discretie maxima. draguta cu aspect placut. Garantez revenirea. Berceni; ☎0763.664.061 ioanapopescumarieana@yahoo.com

775. **MASAJ** Marilena blonda 46 ani ofer masaj corporal la mine, discretie si rabdatoare cu tine, draguta, garantez revenirea Berceni; ☎0763.664.061 ioanapopescumarieana@yahoo.com

776. **MASAJ** ofer masaj de relaxare si terapeutic in locatia mea, zona Militari, noua in zona, **60 L;** ☎0773.103.842

777. **MASAJ** out call tine, la hotel, buna sunt Alina, o tanara foarte simpatica si atragatoare si ofer masaj de relaxare si refexoterapie. Suna-ma pt mai multe detalii, **150 L;** ☎0731.105.808

778. **MASAJ** Ovidiu, 27 de ani, nefumator, 1.85 m, 80 kg, ochi verzi, te astept pe tine, doamna sau domnisoara, sa iti ofer cele mai interesante momente, masaj de relaxare. Detalii la sms, tel, watsapp. Non stop, **60 L;** ☎0730.454.046

779. **MASAJ** pentru barbati. Atletic, 34 ani, masaj de relaxare si terapeutic pentru barbati atletici, soferi tineri, taximetristi, tineri cu joburi statice de birou si persoane care fac sala. Detalii pe whatsapp. Rog seriozitate; ☎0726.010.143 bilddate@yahoo.com

780. **MASAJ** pentru doamne Claudiu, ofer masaj de relaxare, tonifiere, antistres pentru doamne si domnisoare la domiciliul acestora sau la hotel, **50 L;** ☎0749.083.722

781. **MASAJ** profesional de relaxare si intretinere executat de o doamna draguta, stilata, 40 de ani, singura intr-un ambient foarte curat si placut. Calea Victoriei langa Sala Palatului. 12-21. Detalii la telefon, **70 L;** ☎0726.030.857

782. **MASAJ** profesional de relaxare si intretinere executat de o doamna f.draguta, stilata, singura intr-un ambient f.curat si placut. Calea Victoriei langa Sala Palatului. 12-21. Detalii la telefon. **70 L;** ☎0726.030.857

783. **MASAJ** profesional. Asistenta, 48 ani, placuta, cu experienta in masaj corporal de relaxare, am locatie L-D 12-20 dupa 20-02 deplasari la clienti si straini si cazati hotelu, asigurare taxi, detalii telefon; ☎0720.497.363/ 0732.559.796

784. **MASAJ** profesional. Experienta in domeniu 6 ani. Ofer relaxare, terapie ambient curat si placut, **80 L;** ☎0760.466.511

785. **MASAJ** relaxant, 30 de ani, prezenta placuta, singura, foto reala, 1.74 m, 54 kg, aspect placut si ingrijit, zona centrala, ofer masaj de relaxare, te asigur de seriozitate si curatenie, doar persoanelor manierati, **200 L;** ☎0760.704.210

786. **MASAJ** relaxare atestat masaj relaxare. Ofer/cer seriozitate si respect. Sunati pt programari. Masaj relaxare si terapeutic pe masa de masaj. D. Tab., Moghioros, L-D 10-21. Nu sunati pt sex, **50 L/40 min;** ☎0766.553.639

787. **MASAJ** relaxare, atestat, experienta 5 ani, cursuri masaj somatic (relaxare), seriozitate. Daca va doriti un masaj adevarat si original pe masa de masaj. Nu sunati pt sex. Dr. Taberei, Moghioros, L-D10-21. Ofer/cer seriozitate, **50 L/ 40 min.;** ☎0766.553.639

788. **MASAJ** relaxare, terapeutic intr-un cadru intim, discret si foarte curat langa Piata Victoriei. Detalii suplimentare la telefon. Ac, parcare, **150 L;** ☎0747.411.080/ 0721.973.827

789. **MASAJ** relaxare. Blonda, 24 ani, ofer masaj de relaxare la domiciliul meu sau la hotel domnilor care vor sa scape de stres, **50 L;** ☎0730.989.365 raznanikk@gmail.com

790. **MASAJ** relaxare. Blonda, 24 ani, ofer masaj de relaxare la domiciliul meu sau la hotel domnilor care vor sa scape de stres, **60 L;** ☎0784.329.914 raznanikk@gmail.com

791. **MASAJ** Roscata subtirica 1.60.48 kg ofer masaj terapeutic si de relaxare. Detalii la telefon. Militari, **50 L;** ☎0723.484.075

792. **MASAJ** si epilari. Masaj terapeutic, anticelulitic, sportiv, reflexogen, lombar, cervical si capilar. Masajul se face pe masa de masaj. Se pot face si epilari, **100 L;** ☎0740.784.519

793. **MASAJ** soft, relaxant, oferit de d-na matura intr-un ambient placut. Locatie centrala si discreta. Poze recente, **100 L;** ☎0763.537.018

794. **MASAJ** sunt Madalina, bruneta, 20 de ani, ofer masaj de relaxare la tine sau la hotel, nu vei regreta alegerea facuta, mai multe detalii la telefon. Poze reale. I speak english, real pictures. **150 L;** ☎0733.259.174

795. **MASAJ** sunt noua pe site. Ofer masaj de relaxare si terapeutic. Te astept, 27 ani. Pt mai multe detalii suna-ma zona Universitate, mai multe detalii la tel., **150 L;** ☎0767.635.965

796. **MASAJ** tanara experimentata in tainele masajului terapeutic. Ma pot deplasa la tine sau la hotel. Ma poti suna pentru mai multe detalii. Pozele sunt reale si imi apartin in totalitate. I speak english. **350 L;** ☎0734.048.043

797. **MASAJ** terapeutic de intretinere, sportiv, anticelulitic, reflexoterapie, drenaj limfatic, relaxare, progr. 10 - 20.00, Iuliana; ☎0723.978.176

798. **MASAJ** terapeutic de relaxare si intretinere corporala realizat de o doamna matura, atenta la dorintele dvs., detalii la tel. Tineretului, Cantemir, Budapesta, Unirii, ac, **50 L;** ☎0729.873.170

799. **MASAJ** terapeutic de relaxare si intretinere corporala realizat de o doamna matura, atenta la dorintele dvs., detalii la tel. Tineretului, Cantemir, Budapesta, Unirii, poze reale, **50 L;** ☎0732.998.470/ 0734.781.401

800. **MASAJ** terapeutic si de relaxare alaturi de o roscata rabdatoare. Militari, **50 L;** ☎0723.484.075 brunetica2015@yahoo.com

801. **MASAJ** terapeutic si de relaxare, seriozitate, mai multe detalii la telefon, **50 L;** ☎0720.461.269

802. **MASAJ** terapeutic si de relaxare, seriozitate, mai multe detalii la telefon, **50 L;** ☎0720.461.269

803. **MASAJ** terapeutic, Ana ma numesc, am 22 de ani. Blonda fara fite. Te astept la mine. Platesc deranjul daca nu sunt fata din poze. Mai multe detalii la tel., **50 L;** ☎0766.604.793

804. **MASAJ** terapeutic, drenaj limfatic, reflexoterapie, presopunctura, de intretinere, sportiv, anticelulitic, relaxare; ☎0723.978.176

805. **MASAJ** terapeutic, la tine sau hotel, te astept sa ma contactezi pentru a putea sa iti ofer un deosebit masaj terapeutic si de relaxare care iti va alunga tot stresul acumulat. I speak english, **350 L;** ☎0720.369.960

806. **MASAJ** terapeutic, mai multe detalii la telefon, ma deplasez la tine sau la hotel, transport inclus, **150 L;** ☎0720.106.528

807. **MASAJ** terapeutic, mai multe detalii la telefon, ma deplasez la tine sau la hotel, transport inclus, **150 L;** ☎0720.106.528

808. **MASAJ** terapeutic, ofer masaj de relaxare in locatia mea, zona Militari apusului noua in zona, **50 L;** ☎0784.335.811

809. **MASAJ** terapeutic, oferit de o doamna cu experienta, zona Mosilor, **100 L;** ☎0733.148.658

810. **MASAJ** terapeutic, Raluca 21 de ani, rabdatoare si cu simtul umorului, vin la tine sau la hotel. Speak english, **200 L;** ☎0799.524.426

811. **MASAJ** terapeutic, special domnilor care stiu sa imbine utilul cu placutul. Relaxare si rasfat. Doamna roscata, manierata, discreta, selectiva, atenta la dorintele tale, fara graba. Obor-Mosilor. 12-22, **120 L;** ☎0732.834.936

812. **MASAJ** terapeutic. Doamna discreta, roscata, 28 de ani, atenta la cerintele tale, ofer masaj terapeutic la domiciliul meu. Ofer/ cer seriozitate maxima, igiena garantata. Detalii la telefon. Obor-Mosilor, **150 L;** ☎0748.903.670

813. **MASAJ** terapeutic. Doamna matura si stilata, cu experienta ofer sedinte de masaj terapeutic si de relaxare. Mai multe detalii la telefon, **150 L;** ☎0723.818.019

814. **MASAJ** terapeutic. Doamna matura, 44 de ani, ofer masaj de relaxare. Ma adresez domnilor manierati. Ofer/ cer seriozitate. Pentru mai multe detalii, contactati-ma telefonic, **50 L;** ☎0764.738.593

815. **MASAJ** terapeutic. Loredana ma numesc ofer masaj de relaxare. Am mai multe de facut decat de spus. Mai multe detalii la telefon. Platesc deranjul daca nu sunt fata din poze. Locatie discreta si curata, **50 L;** ☎0765.441.956

816. **MASAJ** therapeutic Andreea 24 de ani, speciala te invit la mine sa te rasfat cu un masaj de relaxare si body masaj, **150 L;** ☎0769.192.900

817. **MASAJ** therapeutic sunt una dintre putinele maseuze care au poze reale asta pt. ca te respect pe tine, te invit la mine sa te rasfat prin tehnicile masajului cum stiu eu mai bine. Te astept, daca te respect, **300 L;** ☎0761.911.515

818. **MASAJ** total, maseuza cu atestat si maxima experienta, imi ofer serviciile. Pozele sunt reale, **200 L/ ora;** ☎0760.884.557 marcumonica215@gmail.com

819. **MASAJ** total, maseuza cu experienta, imi ofer serviciile, suna la orice ora, poze reale, **200 L/ ora;** ☎0760.884.557

820. **MASAJ** total, te astept in locatia mea de la Obor vizavi de Spectrum, ofer momente de relaxare domnilor generosii, cer discretie si seriozitate, **50 L;** ☎0730.650.549 andreeastoian90@yahoo.ro

821. **MASAJ,** 23 ani, bruneta, ofer masaj de relaxare domnilor manierati, **60 L;** ☎0768.410.857 styl_classic09@yahoo.com

822. **MASAJ,** 23 de ani, ofer masaj domnilor manierati, zona Alba Iulia, **60 L;** ☎0784.010.545 Styl_classic09@yahoo.com

823. **MASAJ,** Ada, ofera, domnilor manierati, masaj terapeutic, igiena, discretie. Titan, orele 8-17, **50 L;** ☎0735.366.510

824. **MASAJ,** Andreea, Alba Iulia, am 18 ani, iti pot oferi cele mai relaxante clipe, te astept la locatia, mea mai multe detalii la telefon, **100 L;** ☎0760.371.458/ 0760.371.458 andreea.deea2346@yahoo.com

825. **MASAJ,** Andreea, am 18 ani, iti pot oferi cele mai relaxante clipe, pt mai multe detalii la telefon, **100 L;** ☎0760.371.458/ 0760.371.458 andreea.deea2346@yahoo.com

826. **MASAJ,** Andreea, noua in domeniu, masaj corporal de relaxare, iti ofer masaj terapeutic si de relaxare la tine sau la hotel pt. mai multe detalii, suna, **100 L;** ☎0765.024.327

827. **MASAJ,** aromatherapy Alexandra, 38 ani, 56,1.70 Dr. Taberei 93, iti ofer masaj de relaxare dus aromatherapy, la mine acasa det, discretie si igiena max., cer si ofer seriozitate 100 L h, non-stop, 50 L; ☎0761.483.809

828. **MASAJ,** barbat de 30 ani fac masaj de relaxare. Calitate. Garantie, poza reala **50 L;** ☎0748.959.154 postovoi.s@mail.ru

829. **MASAJ,** Berceni, doamna draguta si discreta, ofer masaj de relaxare, terapeutic body, masaj pt. mai multe detalii contacteaza-ma, **150 L/ora;** ☎0769.498.620

830. **MASAJ,** bruneta, 30 de ani, ofer masaj de relaxare la domiciliul meu, zona Piata Muncii, **100 L;** ☎0737.184.035

831. **MASAJ,** buna iti ofer masaj de relaxare de cea mai buna calitate. Ofer cele mai bune servicii pt a avea o experienta unica. Ma gasesti in zona centrala. Pt mai multe detalii contacteaza-ma, **200 L;** ☎0768.074.903

832. **MASAJ,** buna, iti ofer masaj de relaxare de cea mai buna calitate. Ofer cele mai bune servicii pt. a avea o experienta unica. Ma gasesti in zona centrala. Pt. mai multe detalii contacteaza-ma, **100 L;** ☎0768.074.903

833. **MASAJ,** Corina, 35 de ani, ofer masaj terapeutic si relaxare domnilor generosi cu bun simt. Mai multe detalii la tel. Pret 70-150 L. Programare cu 30 minute inainte. Disponibila pana la ora 23.00. Dristor, **70 L;** ☎0768.595.782

834. **MASAJ,** Cristina, 27 de ani, ofer masaj corporal de relaxare. Pentru mai multe detalii contacteaza-ma, Tineretului, **60 L;** ☎0762.770.048/ 0737.231.889

835. **MASAJ,** deplasare, I speak english, suntem doua fete pt. masaj relaxare pt. domnii manierati, **300 L;** ☎0761.743.111

836. **MASAJ,** Diana, doamna matura, ofer masaj de relaxare, intr-un apartament curat si discret pe parcursul unei ore fara graba, **80 L/ ora;** ☎0724.448.220

837. **MASAJ,** doamna matura, atenta la dorintele tale, te asteapta sa vii la un masaj de relaxare. Noua in locatie. Poze reale, Tineretului, Cantemir, Unirea, **50 L;** ☎0720.985.386

838. **MASAJ,** doamna matura, efectuez masaj total de relaxare si intretinere corporala la domiciliul meu. Dristor, **100 L;** ☎0769.942.777

839. **MASAJ,** doamna matura, stilata, atenta la dorintele tale iti ofer un masaj de relaxare de calitate, Cantemir, Budapesta, Tineretului, **50 L/ sedinta;** ☎0720.862.805

840. **MASAJ,** doamna matura, stilata, atenta la dorintele tale iti ofer un masaj de relaxare de calitate, Cantemir, Budapesta, Tineretului, noua in zona, **50 L/ sedinta;** ☎0720.862.805

841. **MASAJ,** dupa atat de mult stres avem nevoie sa ne relaxam si cum altfel daca nu printr-o sedinta de masaj de relaxare. Sedintele se fac la domiciliul meu din Militari, **100 L;** ☎0760.964.432

842. **MASAJ,** Enya ma numesc, platesc deranjul daca nu sunt fata din poze. Execut masaj terapeutic de relaxare, mai multe detalii la tel. **50 L;** ☎0762.463.815

843. **MASAJ,** epilare cosmetica, la cele mai mici preturi; ☎0721.148.627

844. **MASAJ,** Georgiana, ofer masaj de relaxare, la domiciliul meu, locul perfect pentru tine, clipe de liniste, relaxare, absoluta si atmosfera, placuta, poze reale. Berceni, Budimex, **50 L;** ☎0763.994.631

845. **MASAJ,** Gloria Massage te invita sa patrunzi in universul fanteziilor, doar alaturi de noi vei avea parte de un masaj relaxant alaturi de una din superbele noastre domnisoare. Locatie de lux, **150 L;** ☎0720.099.207/ 0720.099.247 reception@gloria-massage.ro www.gloria-massage.ro

846. **MASAJ,** la tine mine hotel, Rebeca 32 ani, doamna carismatica calma si cu bun simt ofer masaj de relaxare domnilor generosi, **60 L;** ☎0748.454.043 adyalexandra5@gmail.com

847. **MASAJ,** Laura, ofer masaj de relaxare la domiciliul clientului sau la hotel Non Stop. 200 ron / ora. Poze reale. Sunt noua pe site, **200 L;** ☎0761.474.465

848. **MASAJ,** locuiesc singura, locatie curata, centrala, ofer momente de relaxare, sunt o prezenta placuta, sociabila, pun pret pe igiena si discretie, te asigur de seriozitate si ca nu pierzi timpul, Mircea Voda, **200 L;** ☎0736.164.999

849. **MASAJ,** ma deplasez la tine sau la hotel, ofer masaj terapeutic si de relaxare, domnilor generosi, ma poti suna pentru mai multe detalii, **150 L;** ☎0765.266.547

850. **MASAJ,** Marilena 46 ani blonda atragatoare si placuta ofer masaj corporal la mine, atmosfera placuta, garantez revenirea Berceni, ☎0763.664.061 ioanapopescumarieana@yahoo.com

851. **MASAJ,** maseuza tanara, te invit la domiciliul meu pentru masaj terapeutic, de relaxare, discretie, pentru mai multe detalii, contacteaza-ma, **100 L;** ☎0731.159.609

852. **MASAJ,** Mirela, ofer masaj terapeutic si relaxare la domiciliul meu. Mai multe detalii la tel. Pret 50-100 L, zona Mihai Bravu, **50 L;** ☎0757.407.029

853. **MASAJ,** Mirela, ofer masaj terapeutic si relaxare la domiciliul meu. Mai multe detalii la tel. Pret 50-100 L, zona Mihai Bravu. Program pana la ora 21.00, **50 L;** ☎0757.407.029

854. **MASAJ,** ofer masaj de relaxare domnilor manierati. 23 de ani, **60 L;** ☎0784.010.545 Styl_classic09@yahoo.com

855. **MASAJ,** ofer o sedinta de masaj de relaxare realizat de o doamna draguta cu experienta, atenta la dorintele tale, zona Tineretului, Cantemir, Budapesta, Unirii, **50 L;** ☎0737.874.202

856. **MASAJ,** prestez masaj de relaxare, intretinere corporala generala, masaj suedez si reflexoterapie; ☎0728.792.453

857. **MASAJ,** PriveluxFantasy salon te invita pe strada Sarmisegetuza nr. 30, in spatele magazinului Tomis Mall Constanta, curat, elegant, siguranta si discretie, multe maseuze, va asteptam, **150 L;** ☎0737.370.357 www.priveluxfantasy.ro

858. **MASAJ,** te astept in locatia mea de la Obor vizavi de Spectrum, ofer momente de relaxare domnilor generosi, cer discretie si seriozitate, **50 L;** ☎0730.650.549 andreeastoian90@yahoo.ro

859. **MASAJ,** uneori dupa atat de mult stres avem nevoie sa ne relaxam si cum altfel daca nu printr-o sedinta de masaj de relaxare si/ sau terapeutic. Sedintele se fac la domiciliul meu din Baba Novac, **100 L;** ☎0731.765.247

860. **MASAJ,** zona Militari, ofer masaj terapeutic si aromatic masaj. Pentru detalii astept sa ma sunati, poze reale, **100 L;** ☎0767.793.744

861. **MASAJ.** Doamna, bruneta experimentata si rabdatoare, ofer masaj terapeutic si de relaxare, intr-un ambient placut si discret, domnilor dornici de o experienta unica, zona Universitate, mai multe detalii la tel. **200 L;** ☎0767.635.965

862. **MASAJ.** Tanara experimentata in tainele masajului terapeutic. Ma pot deplasa la tine sau la hotel. Ma poti suna pentru mai multe detalii. Pozele sunt reale si imi apartin in totalitate. I speak english. **350 L;** ☎0734.048.043

863. **MASAJ.** Transexuala blonda, eleganta, siliconata ofer un masaj minunat de relaxarea, lux experienta si discretie pozele de pe site imi apartin, **150 L/ora;** ☎0720.144.701

864. **MASAJUL** poate relaxa cu siguranta, pe oricine. Poti explora toate beneficiile acestuia. Ofer atat masaj de relaxare, cat si terapeutic, dar pentru mai multe detalii astept telefonul tau, **100 L;** ☎0736.674.940

865. **MASEUR** dragut ofer masaj de relaxare intru-un loc intim si placut doamnelor si domnisoarelor din placere. Exclus baietii, **1 €;** ☎0761.222.040

866. **MASEUR** profesionist, 28 ani, ofer masaj de relaxare, masaj terapeutic si masaj de intretinere corporala la domiciliul d-voastra. Calitatea face diferenta. Detalii suplimentare la telefon, **100 L;** ☎0770.910.514

867. **MASEUR** serios doar pentru doamne. Tehnician maseur serios execut toate tipurile de masaj la domiciliul clientului. Ofer si cer seriozitate. **50 L;** ☎0737.353.999

868. **MASEUR** serios. Tehnician maseur serios execut toate tipurile de masaj la domiciliul clientului. Ofer si cer seriozitate. Pret **50 L;** ☎0737.353.999

869. **MASEUR** tanar efectuez toate tipurile de masaj, **80 L;** ☎0729.045.694

870. **MASEUR** tanar frumusel, inalt, curat, atletic, efectuez masaje terapeutice de relaxare, intretinere corporala la domiciliul meu si al clientilor pentru persoane pretentioase, manierate, rog seriozitate, zona rond Alba Iulia; ☎0722.927.715

871. **MASEUR** tanar, 35 ani, ofer masaj terapeutic si de relaxare cuplurilor educate la domiciliul meu. Va rog lasati sms pentru programare daca nu pot raspunde pe moment si va voi contacta; ☎0756.650.162

872. **MASEUR,** execut orice tip de masaj plus alte servicii tuturor persoanelor dornice de o buna relaxare. Ma numesc Lucian sunt inalt, curat, sportiv. Bun profesionist. Masa musculara mare. Maxima seriozitate, **250 L;** ☎0784.352.018

873. **MASEUR,** tanar cu atestat si experienta, prestez servicii de masaj de relaxare, tonifiere, terapeutic pe masa profesionala, la domiciliul clientului. Doresc discretie, igiena si seriozitate. Va astept cu drag, **130 L;** ☎0764.692.258

874. **MASEUR,** tanar cu experienta in arta masajului de relaxare la domiciliul clientilor sau la birou. Sedinta include masajul picioarelor, spate, al bratelor si scalp ce dureaza 60 de min., **120 L;** ☎0765.487.737

875. **MASEUZA** 27 ani, ofer masaj de relaxare la domiciliul meu. Ofer si cer seriozitate maxima, igiena garantata. Relatii suplimentare la telefon, **100 L;** ☎0763.729.344

876. **MASEUZA** blonda, ofer masaj de relaxare si terapeutic, foarte atenta la ceea ce iti doresti locatie curata si discreta, Colentina Lacul Tei, aproape Obor mai multe detalii la telefon, **70 L;** ☎0734.195.421

877. **MASEUZA** blonda, voluptoasa, comunicativa, prezentabila si educata, te invit sa te relaxezi total: o ora de rasfat prin masaj terapeutic cu ulei de argan care iti infrumuseteaza ziua. Dorobanti Te astept, **300 L/ ora;** ☎0752.500.133

878. **MASEUZA** cu o vasta experienta in domeniu, cu o locatie de lux, te astept pentru a-ti destinde trupul si sufletul. Iti pot oferi un masaj terapeutic timp de o ora, astept programarea ta, **100 L;** ☎0769.547.566

879. **MASEUZA** Fa-ti cadou de sarbatori un masaj de calitate relaxant sau terapeutic la domiciliul meu, **100 L;** ☎0737.753.989

880. **MASEUZA** matura, 45 de ani, te astept la mine pentru un masaj de relaxare sau terapeutic. Piata Romana, **40 L;** ☎0768.158.948

881. **MASEUZA** superba 21 de ani, bruneta stilata si selectiva, ofer masaj de relaxare, intretinere corporala la domiciliul meu intr-un cadru select pentru domni ce stiu sa aprecieze calitatea, detalii la telefon. **150 L;** ☎0767.875.046

882. **MASEUZA,** 19 ani, poze reale, te astept pt. masaj de relaxare si terapeutic. Locatie curata si discreta. Mai multe detalii la telefon, **60 L;** ☎0763.481.229

883. **MASEUZA,** 20 de ani, inalta si supla, ofer masaj de relaxare domnilor care sunt stresati si vor putina relaxare. Titan, Auchan, **60 L;** ☎0721.964.205

884. **MASEUZA,** 20 de ani, te invit la mine sa iti ofer masaj terapeutic si de relaxare. Se poate si la tine. Pentru mai multe detalii suna-ma. Poze reale. Rond Alba Iulia. Locatie noua, **50 L;** ☎0761.039.697

885. **MASEUZA, 20 de ani, te invit la mine sa iti ofer masaj terapeutic si de relaxare. Se poate si la tine. Pentru mai multe detalii suna-ma. Poze reale. Rond Alba Iulia. Locatie noua, 50 L; ☎0761.039.697**

886. **MASEUZA,** 25 de ani, te astept intr-un ambient placut masaj de relaxare si terapeutic si alte surprize. Calea Mosilor aproape Obor, Colentina, **70 L;** ☎0737.158.334

887. **MASEUZA,** 30 de ani, bruneta faina ofer masaj de relaxare domnilor manierati. Zona Zepter. Pentru mai multe detalii sunati, **50 L;** ☎0728.335.063

888. **MASEUZA,** ai nevoie de un masaj terapeutic si de relaxare, eu pot fi alegerea perfecta la domiciliul tau sau hotel, mai multe detalii la telefon, **300 L;** ☎0731.873.618

889. **MASEUZA,** ai nevoie de un masaj terapeutic si de relaxare, eu pot fi alegerea perfecta la domiciliul tau sau hotel, mai multe detalii la telefon, **300 L;** ☎0721.674.042

890. **MASEUZA,** Alba Iulia ofer masaj de relaxare intr-o atmosfera de neuitat, poze reale, 20 ani noua pe site, **100 L;** ☎0767.245.206 cristinaluiza93@gmail.com

891. **MASEUZA,** bruneta naturala, fara fite, ofer masaj de relaxare executat prin diferite tehnici ale masajului, uleiuri aromatice, detalii la telefon, **150 L;** ☎0767.875.176

892. **MASEUZA,** Cristina, ofer masaj terapeutic, masaj de relaxare, masaj de intretinere, zona Universitate langa Biserica Italiana, detalii la telefon, **100 L/sedinta;** ☎0754.463.609/ 0732.298.124

893. **MASEUZA,** doamna draguta cu experienta, ofer masaj terapeutic si de relaxare cu multe surprize la domiciliul meu, detalii la telefon, Tineretului, Cantemir. Budapesta, Unirii, **50 L;** ☎0729.873.622

894. **MASEUZA,** doamna eleganta, 34 ani, experimentata ofer masaj terapeutic si relaxare domnilor manierati, la tine sau hotel, mai multe detalii la tel Mosilor, **150 L/ora;** ☎0760.383.200

895. **MASEUZA,** doamna matura ofer masaj de relaxare la domiciliul meu. Ambianta placuta, zona Tineretului, Cantemir, Budapesta, Unirii, **50 L;** ☎0733.148.959

896. **MASEUZA,** efectuez masaj de calitate, body, relaxare, terapeutic, lombar si cervical, igiena maxima, central, **300 L;** ☎0734.013.158

897. **MASEUZA,** esti stresat si obosit, satul de rutina zilnica eu pot fi alegerea ta pentru un masaj terapeutic si de relaxare, la tine sau hotel, **300 L;** ☎0763.899.955

898. **MASEUZA,** fa-ti ziua mai frumoasa cu un masaj de calitate relaxant sau terapeutic la domiciliul meu intr-o zona centrala, **100 L;** ☎0737.753.989

899. **MASEUZA,** fa-ti ziua mai frumoasa cu un masaj de calitate relaxant sau terapeutic la domiciliul meu. Confirmare poza reala pe watsapp, **100 L;** ☎0737.753.989

900. **MASEUZA,** matura 35 ani ofer masaj de relaxare la domiciliul meu, Dristor 2, **50 L;** ☎0761.411.112

901. **MASEUZA,** matura, mignona, cu experienta in arta masajului, ofer un excelent masaj de relaxare, body si terapeutic, singura in locatie, zona centrala, Unirii, Alba Iulia, **200 L;** ☎0757.487.354

902. **MASEUZA,** noua in zona, 19 ani, poze reale, te astept pt. masaj de relaxare si terapeutic. Calea Mosilor aproape Obor, Colentina, **60 L;** ☎0763.481.229

903. **MASEUZA,** noua in zona, 19 ani, poze reale, te astept pt. masaj de relaxare si terapeutic. Locatie curata si discreta, **60 L;** ☎0763.481.229

904. **MASEUZA,** noua in zona, ofer masaj de relaxare si tonifiere intr-o locatie curata si discreta, zona Lacul Tei, Colentina. Mai multe detalii la telefon, **50 L;** ☎0767.320.279

905. **MASEUZA,** o ora de relaxare, vino sa combini placutul cu utilul, masaj de relaxare, cervical, se face pe toata suprafata corpului, sunt singura, nu exista paza, **100 L;** ☎0762.773.889

906. **MASEUZA,** ofer masaj de relaxare de calitate domnilor generosi numai la domiciliul meu. Discretie si igiena maxima. Pentru mai multe detalii, suna-ma si nu o sa regreti, **150 L;** ☎0767.151.523

907. **MASEUZA,** ofer masaj de relaxare la domiciliul meu. Mai multe detalii la tel. Drumul Taberei, **60 L;** ☎0755.680.938

908. **MASEUZA,** ofer masaj de relaxare si terapeutic, locatie curata si discreta, mai multe detalii la tel. Lacul Tei, Colentina, **70 L;** ☎0767.320.279

909. **MASEUZA,** studenta 21 de ani experimentata ofer diferite tipuri de masaj de relaxare domnilor manierati intro locatie curata discreta usor acesibila pentru mai multe detali si programari la tel., **60 L;** ☎0762.774.049

910. **MATURA** discreta iti ofer masaj de relaxare totala la domiciliul tau. Suna pentru detalii; ☎0758.311.962

911. **MATURA,** 39 de ani, doamna cu experienta ofer masaj de relaxare domnilor manierati. Zona Baba Novac, Dristor, **60 L;** ☎0728.698.627

912. **MAYA,** 28 de ani, maseuza cu bun simt si experienta ofer masaj de relaxare in locatia mea. Ofer seriozitate si discretie, igiena garantata poze reale, program non stop, zona Calea Vitan, **60 L;** ☎0722.778.013/ 0762.172.634

913. **MAYA,** 30 de ani, noua in zona, bruneta par lung, ten alb, ofer masaj de relaxare la domiciliul meu, mai multe detalii la telefon, 120 L ora, zona Tineretului, Cantemir, Budapesta, fosta Obor, **50 L;** ☎0737.365.012

914. **MAYA,** bruneta miniona, iti ofer masaj de relaxare intr-o ambianta placuta discretie si igiena, nu ezita sa ma cunosti, mai multe detalii la tel. Rond Alba Iulia, **100 L;** ☎0767.622.479

915. **MAYA,** ofer masaj de relaxare si terapeutic la domiciliul meu. Bulevardul Burebista, cer si ofer discretie si seriozitate, **70 L;** ☎0765.433.070

916. **MAYA,** tanara, draguta fara fite ofer masaj de relaxare fara graba la domiciliul meu, mai multe detalii la telefon, 120 L ora, zona Tineretului, Cantemir, Budapesta, fosta Obor, **50 L;** ☎0737.365.012

917. **MEDIC,** garantez slabire la persoane obeze, fara medicamente si fara operatii; ☎021.315.63.36

918. **MELANIA** maseuza noua in oras, ofer masaj de relaxare, la domiciliul meu. Valabil doar pentru domnii seriosi, discreti si manierati, **150 L;** ☎0732.621.728

919. **MELISA,** Poze reale,roscata reala, cu experienta in domeniul masajului, te astept in compania mea pentru masaj de relaxare si terapeutic intr-o locatie curata si discreta. Calea Mosilor aproape Obor, Colentina **70 L;** ☎0722.717.260

920. **MILITARI** Omv roscata miniona noua in locatie ofer masaj de relaxare, mai multe detalii la tel., **50 L;** ☎0767.559.974

921. **MILITARI,** domnisoara manierata, apreciez igiena si discretia, astept domnii seriosi, sa se relaxeze, masaj tonifiant si relaxant, lasa rutina si suna-ma, o sa-ti placa. **80 L;** ☎0768.597.142

922. **MILITARI,** Moinesti, moldoveanca fara fite, te astept in compania mea, pt. a-ti oferi cateva clipe de relaxare, domnii seriosi sunt bineveniti, apreciez igiena si discretia, diferite tipuri de masaj, sector 6, **100 L;** ☎0799.351.670

923. **MINIONA,** 20 de ani, ofer servicii high class domnilor foarte pretentiosi, pentru care igiena este un aspect foarte important, masaj de relaxare, poze reale, **200 L;** ☎0799.372.869

924. **MINIONA,** sunt o fata draguta si manierata astept la mine domni manierati si dornici de relaxare, poze reale, bd. Decebal, **100 L;** ☎0768.404.390

925. **MIRELA,** 39 de ani, doamna blonda cu experienta ofer masaj de relaxare, conditii ireprosabile, seriozitate si discretie maxima. Pantelimon, Delfinului, **70 L;** ☎0724.720.971

926. **MIRELA,** 39 de ani, doamna blonda cu experienta ofer masaj de relaxare, conditii ireprosabile, seriozitate si discretie maxima. Pantelimon, Delfinului, **70 L;** ☎0724.720.971

927. **MIRELA,** cosmeticiana profesionista, ofer servicii de cosmetica si masaj general, mai multe detalii la telefon. Drumul Taberei, 09:00- 21:00, 50 L/ 30 min., 100 L/h; ☎0745.028.362

928. **MIRELA,** masaj de relaxare. Esti stresat, obosit si inecat in rutina zilnica. Te invit intr-un ambient placut. Detalii suplimentare la telefon. Titan, Trapezului, **60 L;** ☎0736.549.922

929. **MIRUNA** Te astept in locatia mea pt a-ti oferi un deosebit masaj de relaxare, pt mai multe detalii contacteaza-ma, **50 L;** ☎0731.272.804

930. **MONICA,** 30 ani, ofer masaj de relaxare si tonifiere in locatia mea, pentru mai multe detalii la telefon. Program 12-20, **100 L;** ☎0769.910.779

931. **MONICA,** bruneta, par lung, 22 de ani, vesela, rabdatoare, vin la domiciliu pt. masaj terapeutic, tonifiere si relaxare. Detalii la tel. Call me, **200 L;** ☎0764.283.685

932. **MONICA,** draguta, 43 de ani, ofer masaj relaxare, discretie, Sos. Pantelimon (Cimitirul Armenesc), **60 L;** ☎0726.566.223

933. **MONICA,** ofer masaj de relaxare domnilor manierati si cu bun simt discretie, igiena, clipe de relaxare si de neuitat zona Uniri poze reale 100% **100 L;** ☎0721.602.684 monicadelia521@yahoo.com

934. **MONICA,** sunt o doamna de 43 de ani, bruneta, 1.75 m, 65 kg, sunt in zona Universitate, singura, ofer masaj de relaxare si tonifiere la domiciliu meu. Seriozitate maxima, relatii la tel., **120 L;** ☎0726.525.218

935. **MOS CRACIUN** actor profesionist, prestez servicii de Mos Craciun la petreceri private, corporate, la tine acasa sau la birou, costum si machiaj profesional; ☎0730.928.310 trimbitasu@gmail.com

936. **MUNCII,** bruneta, 24 de ani te astept in locatia mea de la piata Muncii pt. a-ti oferi masaj de relaxare. Mai multe detalii la telefon, poze reale, **40 L;** ☎0751.526.179

937. **MYRUNA,** ofer masaj de relaxare la domiciliul meu mai multe detalii la telefon. Obor, **50 L;** ☎0731.272.804

938. **NATASHA,** te astept la mine in locatia de pe rond Alba Iulia pentru o ora de relaxare prin tehnicile masajului terapeutic, **70 L;** ☎0762.389.042

939. **NEMTOAICA,** 28 ani, ofer masaj de relaxare, corporal si facial, pentru seara de inaintea Revelionului, cu reducere, la mine la locatie, zona Vitan, **50 L/ ora;** ☎0765.763.308

940. **NEMTOAICA,** blonda, tanara, 28 de ani, inalta 1.78 m, 53 kg, finuta si discreta, ofer masaj total de calitate domnilor generosi la mine, poze reale, singura in locatie zona Vitan, **100 L;** ☎0765.763.308

941. **NICOLE,** am revenit si te astept intr-o ambianta placuta pentru a-ti oferi masaj de relaxare si terapeutic. Calea Mosilor, aproape Obor, Colentina, **60 L;** ☎0763.481.797

942. **NICOLE,** am revenit si te astept intr-o ambianta placuta pentru a-ti oferi masaj de relaxare si terapeutic. Calea Mosilor, aproape Obor, Colentina, **60 L;** ☎0763.481.797

PRESTĂRI SERVICII

943. **NIKOL,** ofer masaj terapeutic si de relaxare domnilor manierati intr-un cadru discret. Daca stii sa apreciezi calitatea si bunul simt, contacteaza-ma. Nu raspund la nr. privat sau sms. Sos. Giurgiului, Luica, **100 L;** ☎0784.687.338

944. **NIRVANA** masaj, stim ca agitatia si cumparaturile dinainte de Craciun va dau dureri de cap si poate si de spate, asa ca va asteptam sa va lasati rasfatati de mainile frumoaselor noastre maseuze. Zona Cotroceni, **150 L;** ☎0764.585.331/ 0721.904.419 nirvanasalon25@yahoo.com www.nirvana-masaj.ro

945. **NIRVANA** masaj, stim ca agitatia si cumparaturile dinainte de Craciun va dau dureri de cap si poate si de spate, asa ca va asteptam sa va lasati rasfatati de mainile frumoaselor noastre maseuze. Zona Cotroceni, **150 L;** ☎0764.585.331/ 0721.904.419 nirvanasalon25@yahoo.com www.nirvana-masaj.ro

946. **NIRVANA** Masaj, te asteptam sa te lasi rasfatat de mainile frumoaselor noastre maseuze care iti vor oferi un masaj ce iti va revigora mintea si corpul. Te asteptam intr-o locatie discreta si selecta in Cotroceni, **150 L;** ☎0721.904.419/ 0764.585.331 nirvanasalon25@yahoo.com www.nirvana-masaj.ro

947. **NOU** 19 ani, draguta te astept de sarbatori sa tee rasfat cu masaj special vrei sa te relaxezi de toata agitatia de Craciun vino langa mine sunt o fire calda In compania mea vei uita de toate poze reale, **150 L;** ☎0767.942.441

948. **NOUA** in locatie maseuza, 23 ani, ofer masaj de relaxare si masaj terapeutic domnilor generosi. Zona Rond Alba Iulia, **60 L;** ☎0784.010.545

949. **NOUA in locatie maseuza, 23 ani, ofer masaj de relaxare si masaj terapeutic domnilor generosi. Zona Rond Alba Iulia, 60 L; ☎0784.010.545**

950. **NOUA** pe site, ofer masaj de relaxare, terapeutic si cervical. Locatie curata si discreta, poze reale, **50 L;** ☎0741.551.704

951. **NOUA** pe site. 24 ani, frumoasa, bruneta, 1.70 m, 53 kg. Detin arta masajului de relaxare. Pentru domni cu bun simt si manierati. Sunt o fire placuta, calma si prietenoasa. Disponibila doar in locatia mea, **100 L;** ☎0799.045.165

952. **NOUA** pe site. Ofer masaj de relaxare si terapeutic. Te astept, Cristina 20 ani. Pt mai multe detalii suna-ma, **50 L;** ☎0767.245.206 cristinaluiza93@gmail.com

953. **NOUA** pe site. Tanara 20 ani. Inaltime 1.70, bruneta, ochii negri. 53 kg. Ofer masaj de relaxare domnilor cu bun simt. Sunt o fire placuta, calma si prietenoasa. Disponibila doar in locatia mea centrala, **150 L;** ☎0799.045.165

954. **NOUA** pe site. Tanara 20 ani. Inaltime 1.70, bruneta, ochii negri. 53 kg. Ofer masaj de relaxare domnilor cu bun simt. Sunt o fire placuta, calma si prietenoasa. Disponibila doar in locatia mea centrala, **150 L;** ☎0734.423.855

955. **NOUA** pustoaice, fete superbe, Dana, Lory, Julia, Izabela, Beatrice, Claudia, Ana, Ela, Raluca, Alexandra, vino in palatul nostru sa-ti oferim cel mai bun masaj din oras, preturi mici, zona pasaj Muncii **100 L;** ☎0764.962.010/ 0767.918.523

956. **NOUA,** tanara 20 ani, inaltime 1.70, ochii negri, 53 kg. Ofer masaj de relaxare domnilor cu bun simt. Sunt o fire vesela, placuta, calma si prietenoasa. Disponibila doar in locatia mea centrala. Detalii la telefon, **150 L;** ☎0799.045.165

957. **NU** ezita, Eroii Revolutiei, bruneta draguta si rabdatoare, mereu cu zambetul pe buze, 1.75 m, 53 kg, 26 de ani, ofer masaj de relaxare si intretinere corporala intr-un ambient curat si discret, suna-ma la tel., **100 L;** ☎0763.895.513

958. **OBOR** Am revenit si te astept la mine pt o sedinta de masaj si rasfat garantat intr-o locatie de lux sa petrecem momente unice, poze reale, zona apr. Mosilor, Colentina, **60 L;** ☎0733.526.985

959. **OBOR,** am revenit, satena draguta, 22 de ani, noua in zona, poze reale, te astept intr-o locatie selecta pt. o sedinta de masaj de neuitat, suna-ma, zona apropiata Mosilor, Colentina, **60 L;** ☎0733.526.985

960. **OBOR,** roscata noua in zona, fara fite, te astept intr-o locatie de lux pt o sedinta de masaj de neuitat, zona apropiata Mosilor, Colentina, **60 L;** ☎0799.376.305

961. **OFER** cel mai bun masaj de relaxare, suna-ma si nu vei regreta; ☎0766.699.237

962. **OFER** masaj de relaxare complet (terapeutic, sportiv, drenaj limfatic), body massage, cosmetica. Ofer seriozitate si discretie. Programari la telefon intre orele 09-23.00, **50 L;** ☎0732.874.663

963. **OFER** masaj de relaxare complet, cosmetica (epilat, pensat), **50 L;** ☎0732.874.663

964. **OFER** masaj de relaxare la domiciliul meu, **100 L;** ☎0721.357.015

965. **OFER** masaj de relaxare si terapeutic doar la tine sau la hotel. Mai multe detalii la telefon, **150 L/h;** ☎0765.777.331 deeyutza95@yahoo.com

966. **OFER** masaj de relaxare si terapeutic, cu uleiuri de cea mai buna calitate, la domiciliul meu. Cer si ofer discretie si seriozitate, pentru mai multe detalii contacteaza-ma, **70 L;** ☎0761.277.724

967. **OFER** masaj de relaxare si terapeutic. Te invit intr-o locatie speciala, de neuitat, astept sa iti faci o programare, **250 L;** ☎0732.058.469

968. **OFER** masaj de relaxare, discretie si seriozitate, mai multe detalii la tel., **50 L;** ☎0737.884.138

969. **OFER** masaj de relaxare, discretie, seriozitate. Mai multe detalii la tel., zona Costin Georgian, program 10-22, **50 L;** ☎0799.191.697

970. **OFER** masaj terapeutic domnilor manierati intr-un cadru intim si discret, pentru mai multe detalii contacteaza-ma, **100 L;** ☎0769.886.041

971. **OFER** masaj terapeutic si de relaxare, seriozitate si cutatenie, zona Costin Georgian, **50 L;** ☎0720.461.269

972. **OFER** masaj terapeutic, detalii la telefon, locatie centrala, **70 L;** ☎0730.433.121/ 0760.858.387

973. **OFER** masaj, Delia, 19 ani, ofer toate tipurile de masaj, te astept intr-o ambianta placuta, sedintele de masaj se vor desfasura doar in locatia mea, situata in Drumul Taberei, mai multe detalii, **60 L;** ☎0762.704.463

974. **OFER** masaj: relaxare, tantric, la domiciliul clientului & cabinet Rond Alba Iulia (calitate - seriozitate), Adrian; ☎0728.708.880

975. **OFER** relaxare si destindere, intr-un ambient placut si curat, printr-un masaj terapeutic efectuat prin diferite tehnici ale masajului. Mai multe detalii la telefon. Discretie, **250 L;** ☎0737.326.379

976. **OFER** servicii de creare site-uri web de prezentare, blog-uri, magazin online. **300 L;** ☎0723.843.746/ 004915210272674 leonas31@gmail.com www.activwebdesign.eu

977. **OFERIM** cea mai placuta experienta din arta masajului terapeutic si de relaxare, oferte jacuzzi, free bar, la noi sau hotel, pentru detalii si programari, sunati, **100 L;** ☎0731.398.991/ 0751.770.600 www.sweettouch.ro

978. **ONLY** hotel tanned, very clean, offer different types of massage to gentlemens who respect and appreciate quality, not quantity, separate us just one phone, **300 L;** ☎0736.115.817

979. **PARC** Sebastian, masaj terapeutic, masaj profesional, masaj cervical, intretinere corporala, cu experienta, mai multe detalii la tel., **50 L;** ☎0769.967.780

980. **PATRU** fete te invita sa descoperi ce inseamna un masaj relaxant la Natasha Secret Massage iar astazi ai ocazia sa cunosti doua din fetele noi care iti vor face iarna mult mai relaxanta; ☎0726.409.360 contact@secret-massage.ro www.secret-massage.ro

981. **PAULA,** 38 de ani, ofer masaj terapeutic si de relaxare la domiciliul meu sau al tau; ☎0736.848.706

982. **PE** placul domnilor educati, ofer servicii de masaj relaxare, eu nu te grabesc, te respect si respect timpul tau, lucrez pe pozele mele reale, fara graba, 100 L, 150 h Militari, Lujerului, 100 L/20 min., **100 L/ 20 minute;** ☎0737.549.157

983. **PERSOANA** serioasa calc articole de imbracaminte la domiciliu, fara alte servicii. Ofer si cer seriozitate; ☎0760.034.347 ghitulescuoana2015@yahoo.com

984. **PERSONAL** curatenie, firma de curatenie angajeaza personal, baieti si fete, pentru zona Pipera. Fete pentru showroom auto si baieti pentru service. Program L-V 07-15:30. Pentru informatii suplimentare va rog sa ne contactati. ☎0725.983.522

985. **PETRECERE** privata, inv. din Suedia, Rusia. Locatie discreta (vila) dispune de piscina acoperita, sauna, jacuzzi. Program de zi 13-19. Prog. de noapte 21-06. Locuri limitate, **300 L;** ☎0762.969.052

986. **PIATA** Muncii. Tanara draguta ofer masaj terapeutic si relaxant. Mai multe detalii la tel., poze reale, **30 L;** ☎0723.467.014

987. **PIATA** Progresul, doamna 55 ani ofera masaj relaxare, persoanelor de varsta apropiata; ☎0730.515.750

988. **PLATESC** deranjul daca nu sunt fata din poze, 24 de ani, 1.75 m. Ofer masaj terapeutic la domiciliul meu. Igiena si discretie garantata. Pentru mai multe detalii contacteaza-ma. Rond Alba Iulia, **100 L;** ☎0729.581.457

989. **PLATESC** deranjul daca pozele nu sunt reale, 24 de ani, 1.75 m. Ofer masaj terapeutic la domiciliul meu. Igiena si discretie garantata. Pentru mai multe detalii contacteaza-ma, **100 L;** ☎0729.581.457

990. **POZE** reale, ingrijita, educata, glumeata si comunicativa ofer masaj de relaxare, la domiciliul meu, singura in locatie. Pt. detalii suna-ma, metrou Dristor, **50 L;** ☎0762.788.598/ 0762.949.111

991. **PRESOPUNCTURA,** ameliorare durere coloana vertebrala, la domiciliul dvs, sedinte echilibrare energetica de la distanta - convorbire telefonica, Victor Serafim; ☎0763.527.070

992. **PROFESIONAL,** 30 de ani, execut masaj de relaxare cervical si lombar, cu uleiuri speciale de masaj intr-un ambient confortabil. Sandra, zona Camera de Comert, pasaj Marasesti. Poze reale, **200 L;** ☎0725.467.382

993. **PROFESIONISTA** matura, 43 de ani, ofer masaj de relaxare si toate tipurile de masaj, cervical, etc. Suna pentru detalii vorbim la telefon vdf, zona Dristor, **60 L;** ☎0729.520.140

994. **PROFITA** acum servicii de masaj de relaxare si body masaj intr-un ambient curat si discret. Locatia pe B.dul Basarabie vis-a-vis de National Arena; ☎0736.734.024

995. **PROMOTIE** cupluri. Sambata 12- 23, reducere la masajul pentru cupluri la Noblesse Unic- Private Massage & Spa in centru, zona Eminescu. Masaj relaxare, body si oriental. Civilizat, curat, frumos, multe maseuze, **250 L/ ora;** ☎0727.148.861 www.private-massage.ro

996. **PUSTOAICA,** 19 ani, ofer clipe unice de relaxare printr-un masaj de vis si placeri intese domnilor, doamnelor si cuplurilor generoase intr-o zona centrala sau la hotel, mai multe detalii la telefon, rog seriozitate, **300 L;** ☎0721.955.286

997. **PUSTOAICA,** 19 ani, ofer servicii totale, masaj de relaxare, mai multe detalii la telefon, poze reale, garantez **70 L;** ☎0728.707.213

998. **PUSTOAICA,** buna, te-ai saturat de poze false, fete grabite, neserioase. Atunci te astept sa ma contactezi pt. o programare, sigur nu vei regreta. Noua, bruneta, slim, 20 de ani, draguta, ofer masaj, **150 L;** ☎0731.920.518

999. **RAFINATA,** noutate, bruneta, poze reale, masaj de relaxare terapeutic, detalii la telefon, garantez revenirea, **60 L;** ☎0726.648.852

1000. **RAISA,** 32 de ani, maseuza experta si cu mult bun simt. Ofer un masaj de neuitat. Nu vei fi dezamagit. Titan, Auchan, **60 L;** ☎0733.723.325

1001. **RALUKA,** brunetica slim 25 de ani, ofer masaj terapeutic si de relaxare domnilor generosi si cu bun simt, mai multe detalii telefonic, garantarea pozelor 100%, **200 L/ h;** ☎0721.794.085

1002. **RAMONA,** 26 de ani, masaj terapeutic executat prin diferite tehnici ale masajului, uleiuri aromatice, mai multe detalii la tel., Lujerului, **70 L;** ☎0731.162.974

1003. **RAMONA,** 26 de ani, masaj terapeutic executat prin diferite tehnici ale masajului, uleiuri aromatice, mai multe detalii la tel., Lujerului, **100 L;** ☎0737.442.161

1004. **RAMONA,** 26 de ani, masaj terapeutic executat prin diferite tehnici ale masajului, uleiuri aromatice, mai multe detalii la tel., Lujerului, **100 L;** ☎0737.442.252

1005. **RAMONA,** 28 de ani, tanara cu experienta, ofer masaj de relaxare, terapeutic si cervical, pt. mai multe detalii suna-ma. Militari Iuliu Maniu, Valea Lunga, **60 L;** ☎0737.541.677

1006. **REAL,** doamna blonda, matura, toate tipurile de masaj, discretie, curatenie, zona Dristor, **70 L;** ☎0729.520.140

1007. **REALA** noutate, blonda 1.75 m, 20 de ani, poze reale, masaj de relaxare totala terapeutic, detalii la telefon, garantez revenirea, bulevardul Burebista te astept, **70 L;** ☎0728.442.368

1008. **REALA** noutate, blonda 1.75 m, poze reale, masaj de relaxare totala terapeutic, detalii la telefon, garantez revenirea, **70 L;** ☎0732.579.505

1009. **REALA** ofer masaj terapeutic si cervical de calitate, garantez pt. poze reale 100%, te astept, **50 L;** ☎0741.551.704

1010. **REALA,** bruneta reala fara fite si fara graba. Ofer masaj de calitate intr-un cadru discret si placut, te astept, **50 L;** ☎0728.450.880

1011. **REALA,** ofer masaj de relaxare pt domnii manierati si cu bun simt. Fara fite si graba. Te astept la mine, **50 L;** ☎0728.450.880

1012. **REALA,** selectiva, 25 de ani, ofer diverse tipuri de masaj corporal intr-un ambient deosebit domnilor pretentiosi care apreciaza calitatea, ofer conditii de lux, discretie. Zona centrala. Pozele imi apartin, **400 L;** ☎0720.107.919

1013. **REBEKA,** 28 de ani, 1.68 m, 50 kg, cu mult bun simt, ofer masaj de relaxare si tonifiere, Militari, Ghirlandei, **60 L;** ☎0720.909.623

1014. **REBEKA,** ofer masaj de intretinere corporala, fotografii reale, pentru programari la nr. afisat, nu raspund la nr. privat, **300 L;** ☎0728.694.016

1015. **RELAXARE** cu un masaj delicat, eu miniona pufoasa, 1.65 m, 55 kg, 20 de anisori, zona Titan metrou. Pentru mai multe informatii va rog sunati in intervalul 11.00-23.00, **150 L;** ☎0737.316.934

1016. **RELAXARE** cu un masaj delicat, eu miniona pufoasa, 165 cm, 55 kg, te asteapta si alte surprize, zona Titan metrou. Pentru informatii va rog sunati in intervalul 11 00- 23 00, **150 L;** ☎0737.316.934

1017. **RELAXARE** prin masaj doamna 49 ani placuta experienta toate tipurile de masaj corporal de relaxare total, am locatie L-D 12-20 dupa 20-02 deplasari la clienti si straini si hotel asigurare taxi detali telefon; ☎0728.654.764/ 0727.566.229

1018. **RELAXARE** prin masaj. Doamna 48 ani placuta cu experienta in masaj de relaxare corporal total si prostatei am locatie de L-D 12-21 dupa 20-02 deplasari la clienti si straini si cazati hotel cu asigurare taxi detali telefon; ☎0728.654.764/ 0768.152.973

1019. **RELAXARE** salut, sunt George. Va ofer un masaj revigorant cu ocazia sarbatorilor de iarna. Meriati sa va detensionati cu un masaj terapeutic, **200 L;** ☎0769.912.378 m.nitnelav@yahoo.com

1020. **RELAXARE** totala, singura, foto reala, prezenta placuta si ingrijita, ofer masaj complet, doar la domiciliul meu, central, apropiere de Carrefour Unirea, persoanelor educate, care apreciaza discretia si igiena, **100 L;** ☎0723.701.076

1021. **RELAXARE,** intr-o ambianta placuta si discreta pentru a te desfata cu cel mai bun masaj terapeutic si de relaxare, detalii la telefon, Sweettouch, **200 L;** ☎0731.398.991/ 0751.770.600 www.sweettouch.ro

1022. **RELAXARE,** terapeutic, body, terapie pentru trup si suflet, relaxare absoluta cu ulei cald si pietre vulcanice o multitudine de tehnici orientale. Bucuresti, Vasile Lascar-Central Best, **100 L/ ora;** ☎0754.898.163 lamourr_masagee@yahoo.com www.l-amour.ro

1023. **RELAXEAZA-TE** cu un masaj tandru si delicat, eu miniona, 165 cm, 55 kg, sanii nr 3 te asteapta si alte surprize, singura in locatie, zona Titan-metrou. Pentru informatii va rog sunati in intervalul 11 00- 23 00, **150 L;** ☎0737.316.934

1024. **ROBERTA,** la tine sau la hotel, 22 de ani, 1.70 m, 56 kg, iti ofer un masaj de relaxare si tonifiere, detalii la telefon, speak english, **200 L;** ☎0768.944.949

1025. **ROND** Alba Iulia, 3 fete experte in arta masajului de relaxare si terapeutic te asteptam cu o programare, **200 L;** ☎0732.080.174

1026. **ROND** Alba Iulia, Bianca, pustoaica 19 ani, esti obosit si stresat, te astept in locatia mea sau la hotel pt. masaj de relaxare si tonifiere intr-un ambient placut si discret, **200 L;** ☎0799.045.130

1027. **ROND** Alba Iulia, Bruneta cu aspect fizic si caracter foarte placut ofer masaj de relaxare ce-ti va revigora tot trupul. Garantez revenirea domnilor discreti, **150 L;** ☎0733.364.588

1028. **ROND** Alba Iulia, deosebita ofer masaj de relaxare la mine, discretie si curatenie, mai multe detalii la tel., poze reale, **100 L;** ☎0737.446.168

1029. **ROND** Alba Iulia, Diana, 21 ani esti obosit si stresat, te astept in locatia mea sau la hotel pt. masaj de relaxare si tonifiere intr-un ambient placut si discret, **300 L;** ☎0784.007.684

1030. **ROND** Alba Iulia, Maya 20 de ani, esti obosit si stresat, te astept in locatia mea sau la hotel pt. masaj de relaxare si tonifiere intr-un ambient placut si discret, **300 L;** ☎0799.072.556

1031. **ROND** Alba Iulia. Alina, 22 de ani, esti obosit si stresat, te astept in locatia mea sau la hotel pt. masaj de relaxare si tonifiere intr-un ambient placut si discret alaturi de o domnisoara rafinata, **200 L;** ☎0724.154.250

1032. **ROSCATA,** 30 ani ofer diferite tipuri de masaj la domiciliul meu. Noua in zona. Drumul Taberei, Afi Cotroceni, **60 L;** ☎0769.729.814

1033. **ROSCATA,** eleganta si finuta, ofer masaj de relaxare la domiciliul meu. Mai multe detalii la tel. Drumul Taberei, **60 L;** ☎0765.401.614

1034. **ROSCATA,** ofer masaj de relaxare la domiciliul meu. Mai multe detalii la tel. Drumul Taberei, Afi Cotroceni. Noua in zona. Poze reale, **60 L;** ☎0769.729.814

1035. **ROSCATA,** ofer masaj terapeutic, masaj de relaxare si intretinere corporala, detalii la telefon, zona Drumul Taberei, 1.70 m, 53 kg, **100 L;** ☎0767.821.102

1036. **ROSCATA,** ofer masaj terapeutic, masaj de relaxare si intretinere corporala, zona Drumul Taberei, **70 L;** ☎0763.229.469

1037. **ROSCATA,** parul lung, 167, 55 25 ani, ofer masaj corporal de relaxare intr-un ambient curat si discret. Pentru mai multe detalii la tel., Eroii Revolutiei, **100 L;** ☎0767.891.260

1038. **ROXANA** buna, numele meu este Roxana, doamnisoara discreta eleganta si curata. Ofer diferite tipuri de masaj domnilor seriosi si manierati decat la hotel, mai multe detalii la telefon. Rog nu deranjati inutil, **300 L;** ☎0769.806.074

1039. **ROXANA,** bruneta, draguta 1.60 m, 50 kg, manierata stilata te astept cu un masaj de relaxare fara graba, poze reale, platesc deranjul in caz contrar, mai multe detalii la tel., **80 L;** ☎0767.942.441

1040. **ROXANA,** maseuza cu experienta, zona Victoriei. Ofer masaj de intretinere corporala. Pentru detalii contactati-ma. Speak english, **200 L;** ☎0720.078.311

1041. **ROXANA,** maseuza reala, locatie centrala, ofer masaj de relaxare, body, sportiv la mine in locatie, pt. detalii despre servicii contactati-ma, 100 L/ora, **7 L;** ☎0726.427.459

1042. **ROXANA,** stilata si foarte eleganta, ofer masaj de relaxare si intretinere corporala, domnilor seriosi, discretie si igiena, zona Unirii, **300 L;** ☎0727.208.524

1043. **RUBIN** Masaj ofera masaj relaxare, locatie relaxanta, **80 L;** ☎0723.768.737/ 0763.581.129

1044. **RYANA,** 39 de ani, noua in zona, masaj terapeutic de relaxare si intretinere, pe toata suprafata corpului, efectuat pe masa de masaj, mai multe detalii la tel., zona sos. Mihai Bravu, **70 L;** ☎0756.232.065

1045. **SABRINA** domnisoara, poze recente din locatie, ofer masaj de relaxare, body, la mine in locatie, Bd. Unirii, pt. detalii despre servicii, contactati-ma 150 L/ora, 100 L; **100 L;** ☎0730.757.242

1046. **SATENA** matura, ofer masaj terapeutic, intretinere corporala si relaxare. Detalii pentru programare la telefon. Zona Drumul Taberei, **60 L;** ☎0731.874.178

1047. **SATENA** supla, ofer masaj de relaxare, zona Universitate, **100 L;** ☎0732.934.185

1048. **SATENA,** 25 de ani, ofer masaj de relaxare, cervical si intretinere corporala, la domiciliul meu. Zona metrou Iancului, **60 L;** ☎0763.705.518

1049. **SEBASTIAN,** parc, bruneta, ofer masaj de calitate domnilor generosi, discretie maxima, igiena garantata, mai multe detalii la telefon, **50 L;** ☎0769.662.084

1050. **SEVEN** Sins. Fete noi te asteapta la cea mai tare petrecere. Zona centrala, bar, locatie deosebita. Detalii la tel., **150 L;** ☎0729.602.369/ 0758.436.187 www.salonsevensins.ro

1051. **SILK** Massage, este momentul sa te eliberezi de stresul cotidian, intr-un cadru discret, alaturi de una din cele 5 maseuze pregatite sa-ti arate cele mai noi tehnici ale masajului, zona centrala, **200 L;** ☎0730.998.921/ 0760.417.819

1052. **SIMONA,** 39 de ani, masaj de relaxare. Esti stresat, obosit si inecat in rutina zilnica. Te invit intr-un ambient placut. Detalii suplimentare la telefon. Titan, Trapezului, **60 L;** ☎0732.721.047

1053. **SIMONA,** te invit la mine pentru un masaj de relaxare, terapeutic prin arta masajului, discretie in zona Rond Alba Iulia, **70 L;** ☎0762.390.895

1054. **SINGURA,** 30 ani, 1.74 m, 55 kg, aspect placut si ingrijit, zona centrala, ofer masaj de relaxare, te asigur de seriozitate si curatenie, doar persoanelor manierate, suna-ma pt. detalii, suna-ma pt. detalii, te astept, **200 L;** ☎0723.709.205

1055. **SOFIA,** te astept la mine in locatie pentru a te relaxa prin diferite tipuri de masaj, pentru mai multe detalii contacteaza-ma si nu vei regreta, **200 L;** ☎0734.040.693

1056. **SONIA** massage. Buna suntem 4 fete brunete si blonde iti putem oferi masaj de relaxare de vis in locatia noastra de lux rond Alba Iulia te asteptam in compania noastra pt mai multe detalii la telefon, **100 L;** ☎0784.067.001

1057. **SONIA,** bruneta reala, 21 de ani, educata si cu bun simt te astept in locatia mea pentru a te relaxa prin diferite tipuri de masaj. Curatenie si discretie garantate. Poze reale in caz contrar platesc deranjul **100 L;** ☎0734.923.579

1058. **SONIA,** bruneta, 21 de ani, educata si cu bun simt ofer masaj de relaxare domnilor seriosi. Curatenie si discretie garantate. **100 L;** ☎0734.923.579

1059. **SONIA,** bruneta, educata si cu bun simt ofer masaj de relaxare domnilor seriosi. Curatenie si discretie garantate, **100 L;** ☎0734.923.579

1060. **SONIA,** poze reale, bruneta, 21 de ani, educata si cu bun simt te astept in locatia mea pentru a te relaxa prin diferite tipuri de masaj. Curatenie si discretie garantate. Singura in locatie, **100 L;** ☎0734.923.579

1061. **SORINA,** te astept la mine pentru o ora de relaxare prin arta masajului de relaxare, terapeutic Alba Iulia, **70 L;** ☎0760.948.529

1062. **STEFAN CEL MARE,** masaj terapeutic numai pentru domni maturi, locuiesc singura, I speak english, mai multe detalii la telefon, **70 L;** ☎0746.993.493

1063. **STEFANY,** bruneta reala educata cu bun simt atenta la nevoile tale independenta iti ofer un masaj de relaxare total discretia si igiena ma caracterizeaza, zona centrala, **70 L;** ☎0799.358.699

1064. **STIL** si eleganta, masaj de relaxare cu o doamna blonda, matura, stilata, profesionista, zona Dristor **200 L;** ☎0734.154.811

1065. **STILATA** 33 selectiva, ofer masaj de relaxare, intretinere corporala, terapeutic la domiciliul meu intr-un cadru select pentru domni dornici de ceva deosebit. Mai multe detalii la telefon poze reale, **300 L;** ☎0729.274.503

1066. **STILATA** educata te astept intr-un cadru discret pt. a-ti oferi masaj de relaxare cu crema sau uleiuri de cea mai buna calitate igiena discretie, corespunde, **120 L/ora;** ☎0734.933.042

1067. **STILATA,** cu un suflet foarte mare cu trasaturi fine, te astept in labirintul meu pt. a te rasfata cu un masaj terapeutic, si ceva mai mult. Te astept. Obor, **100 L;** ☎0747.611.363

1068. **STUDENTA** 100% reala, superba, 21 de ani, masaj de relaxare, prin diferite tehnici ale masajului, uleiuri aromatice si un ambient placut, pentru mai multe detalii despre serviciile mele, suna-ma, **100 L;** ☎0764.741.463

1069. **STUDENTA,** 18 ani, noua in oras, ofer masaj total la domiciliul meu, **100 L;** ☎0737.903.727

1070. **STUDENTA,** 19 ani, noua in zona. Ofer servicii de calitate. Masaj terapeutic, cervical, de relaxare intr-un ambient placut. Pentru mai multe detalii despre servicii, suna-ma, **50 L;** ☎0737.801.187

1071. **STUDENTA,** iti pot oferi un masaj terapeutic si de relaxare, prin diferite tehnici, intr-un ambient special creat pentru tine, unde mirosul diferitelor uleiuri aromatice te poate destinde, **200 L;** ☎0762.348.772

1072. **STUDENTA,** reala te astept la mine acasa pt un masaj de relaxare total suna-ma si nu vei regreta, poze reale, noua in zona Rosetti, **50 L;** ☎0763.183.122

1073. **STUDENTA,** te astept in locatie pentru a te relaxa prin diferite tipuri de masaj relaxare, terapeutic cu uleiuri aromate, pentru mai multe detalii contacteaza-ma, **300 L;** ☎0734.870.860

1074. **SUNA,** se apropie iarna, Babylon vine cu surprizele, vino la Babylon, plateste 150 si poti trage la sort un masaj gratuit, sau oricare alte tipuri de masaj, dus asistat, sampanie, streaptese, **100 L;** ☎0731.734.512/ 0767.567.256 babylon-masaj@gmail.com http://www.babylon-masaj.ro

1075. **SUNT** Diana, noua pe site, vino la mine sa-ti ofer un masaj de relaxare intr-o locatie de lux, pt. mai multe detalii poti sa ma conctatezi la nr de tel., **60 L;** ☎0761.392.920

1076. **SUNT** noua in zona. Poze noi, reale. Te astept in locatia mea pt un masaj de relaxare totala. Pt detalii despre anunt contacteaza-ma. Zona Dristor, **100 L;** ☎0725.491.154

1077. **SUNT** noua pe site, tipa fara fite iti pot oferi servicii de cea mai buna calitate, masaj de relaxare care te face sa te simti in al 9-lea cer. Contactati-ma, **200 L;** ☎0721.808.038

1078. **SUNT** noua pe site, tipa fara fite, iti pot oferi servicii de cea mai buna calitate, masaj de relaxare care te face sa te simti in al 9-lea cer. Contactati-ma, **200 L;** ☎0728.584.781

1079. **SUNT** noua pe site. Ofer masaj de relaxare, terapeutic si cervical de cea mai buna calitate. Poze reale din locatie. Te astept intr-un ambient placut si curat, **50 L;** ☎0721.427.480

1080. **SUNT** noua pe site. Ofer masaj intr-o atmosfera de neuitat, 20 ani, te astept, **100 L;** ☎0767.245.206

1081. **SUNT** una dintre putinele maseuze care au poze reale, asta pentru ca te respect pe tine, domn finut si elegant, si iti fac pe plac asteptandu-te in locatia mea sa te relaxez cu diferite tehnici de masaj, **300 L;** ☎0720.603.477 ionitamirunamaria@yahoo.com

1082. **SUPER** colaborare, locatie superba, ultracentrala, inchiriaza post de lucru frizerie-coafor, manichiura-pedichiura, cosmetica, masaj/trat. corporale/makeup. Spatiul se afla la 3 min de metrou pta Romana, stradal (avantajos), **100 L;** ☎0736.166.999

1083. **TANAR** Ovidiu, 1.85 / 80, brunet / verzi, discret, imi ofer serviciile unei doamne /domnisoare, masaj de relaxare, masaj de tonifiere, toate tipurile de masaj la mine, sau la tine. tel/sms/watsapp **60 L;** ☎0730.454.046

1084. **TANAR,** 27 ani, ofer clipe de relaxare doamnelor si domnisoarelor interesate de masaj de relaxare, masaj de tonifiere, body masaj, la mine sau la tine, **60 L;** ☎0730.454.046

1085. **TANAR,** dragut, serios, discret, caut doamna casatorita sau necasatorita indiferent varsta pt. masaj, rog seriozitate, discretie, mai multe detali la telefon, nu cer si nu ofer bani, ☎0760.589.400

1086. **TANARA** cu bun simt. Ofer masaj de relaxare prin diferite tehnici s?i metode de relaxare corporala. Ala?turi de mine sigur te vei relaxa asa cum vrei tu. Sunt o fire calma, sociabila s?i comunicativa, **150 L;** ☎0799.045.165

1087. **TANARA,** 23 de ani, educata, 53 kg, 1.60 m inaltime. Ofer masaj de relaxare domnilor generosi si manierati si cu bun simt, poze 100% reale, program non stop, suna acum nu ezita, poze reale 100%, **120 L/ ora;** ☎0762.808.725

1088. **TANARA,** 33 de ani, ofer masaj de relaxare profesional, masaj terapeutic, masaj cervical, lombar, capilar, atestat, experienta, masa de masaj, locatie centrala, discretie, curatenie deplina, foto reale, **100 L;** ☎0732.937.889

1089. **TANARA,** la tine sau la hotel, masaj, tanara educata, serioasa, astept de la tine acelasi lucru, masez 60 de minute dupa ceas, poze reale daca esti hotarat suna-ma, program de lucru non stop, 22 de ani, 53 kg, **120 L/ora;** ☎0762.808.725

1090. **TANIA,** 34 de ani, masaj de relaxare si intretinere, terapeutic, fara graba, detalii, la tel., zona sos. Mihai Bravu 134, **70 L/ 30 min.;** ☎0746.963.545

1091. **TANIA,** bulgaroaica, maseuza de profesie ofer diferite tipuri de masaj numai la domiciliul meu din zona Snagov, la 2 min. de la DN1. Foto absolut reale vila lux, acces sauna, jacuzzi, mai multe poze pe site, **150 L;** ☎0729.240.023 www.sweetpleasure.ro

1092. **TANIA,** maseuza, blonda, 22 de ani, vesela, rabdatoare, vin la domiciliu pt. masaj terapeutic, tonifiere si relaxare. Detalii la tel. Call me, **200 L;** ☎0765.612.107

1093. **TANIA,** maseuza, blonda, 1,70 m, vin la tine sau la hotel pt masaj cervical, tonifiere si relaxare. I speek english, **200 L;** ☎0765.612.107 catalina119@ymail.com

1094. **TANIA,** numai azi in Buc., zona Pta Unirii. Ofer diferite tipuri de masaj de relaxare, vila lux, foto reale, mai multe pe site. Detalii la tel., **150 L/ora;** ☎0729.240.023 www.sweetpleasure.ro

1095. **TE** astept vino sa te relasezi intr-un ambient placut alaturi de mine ofer masaj de relaxare detalii la telefon, **60 L;** ☎0764.851.906

1096. **TE** astept, vino sa te relasezi intr-un ambient placut, zona Dristor, ofer masaj de relaxare, detalii la telefon, 120 lei ora, **60 L;** ☎0764.851.906

1097. **TERAPIA** sufletului, doamna draguta ofer relaxare prin masaj adevarat, suna doar cand esti foarte hotarat, **60 L;** ☎0733.405.410 anna_78_buc@yahoo.com

1098. **TERAPIE** Maseur experimentat in 18 tipuri de masaj si terapii holistice. Va astept pentru o relaxare profunda, echilibrarea energiilor din corp si minte, **150 L;** ☎0762.025.410 masajterapie@yahoo.com

1099. **TINA,** 42 ani, doamna matura discreta si rabdatoare te astept la mine pt. un masaj de relaxare si intretinere corporala, zona Iancului intersectie cu Soseaua Pantelimon, **60 L;** ☎0721.980.503

1100. **TINA,** 42 de ani, doamna matura, discreta si rabdatoare iti ofer masaj de relaxare si intretinere corporala, cer si ofer discretie, zona intersectia Iancului cu Soseaua Pantelimon, **60 L;** ☎0721.980.503

1101. **TINERETULUI** studenta, simpatica, educata, draguta, cu bun simt, ofer masaj de relaxare domnilor draguti si manierati cu bun simt intr-un ambient retras si relaxant, **70 L;** ☎0735.933.000

1102. **TINERETULUI,** educata, stilata, draguta cu experienta in domeniul masajului terapeutic si de relaxare te astept pentru a te ajuta sa te relaxezi intr-un ambient retras si linist. Romana, Victoriei, **70 L;** ☎0766.565.043

1103. **TINERETULUI,** noua in zona, simpatica, draguta, cu bun simt, ofer masaj de domnilor draguti si cu bun simt. Te astept pentru a te rasfata cu un masaj relaxant scapand de stresul acumulat de toata ziua, **70 L;** ☎0767.061.870

1104. **TITAN,** maseuza, 23 de ani, te astept intr-un cadru placut pentru a-ti oferi momente de neuitat, locatie discreta. Cauta pe Google dupa nr. de tel si vei gasi informatii mai multe, **250 L/ ora;** ☎0722.489.155

1105. **TOTAL** ofer servicii totale de calitate, masaj de relaxare, terapeutic, cervical intr-un cadru intim si placut. Poze reale si locatie centrala. **50 L;** ☎0737.489.409

1106. **TOTAL** servicii de calitate. Ofer masaj de relaxare, terapeutic si cervical intr-un cadru discret si curat. Poze reale si locatie centrala. **50 L;** ☎0728.450.880

1107. **TOUCH** therapy. Masaj si terapii holistice pentru a va amoniza corpul si mintea. Maseor cu experienta, locatie centrala, discretie, curatenie. Sunt aici pentru cei care vor calitate, **150 L;** ☎0762.025.410 masajterapie@yahoo.com

1108. **TREI** fete ce oferim masaj oriental, body si relaxare la salonul nostru situat in zona Lacul Tei. Multe fete frumoase si primitoare. Te asteptam. Cu siguranta vei reveni. Suna pentru mai multe detalii, **100 L;** ☎0766.231.055/ 0728.623.454

1109. **TREI** fete ce oferim masaj oriental, body si relaxare la salonul nostru situat in zona Lacul Tei. Multe fete frumoase si primitoare. Te asteptam. Cu siguranta vei reveni. Suna pentru mai multe detalii, **100 L;** ☎0755.663.159/ 0762.462.318

1110. **TV,** net DIGI rds Nu mai stati la cozi in centrele RCS&RDS. Cu un simplu telefon puteti incheia contracte Digi chiar la domiciliul Dvs. Digi mobil optim nelimitat convorbiri nelimitate in orice retea nationala, **1 L;** ☎0724.266.518/ 0772.001.052 andreit2002us@yahoo.com www.euxincomputers.ro

1111. **ULTRACENTRAL,** Mady roscata 26 ani ofer masaj de relaxare la tine sau la hotel mai multe detalii la: **150 L;** ☎0761.607.073

1112. **ULTRACENTRAL,** Mady, roscata, 26 ani, fara inhibitii, la tine sau hotel, ofer masaj erotic domnilor generosi, detalii la telefon, discretie totala, poze reale garantat sau platesc deranjul, **99 L;** ☎0761.607.073/ 0734.134.026

1113. **UNGUROAICA,** simpatica si rabdatoare ofer masaj de relaxare la domiciliul meu, discretie si curatenie maxima. Mai multe detalii la tel., poze reale, Eroii Revolutiei, **80 L;** ☎0764.272.598

1114. **UNIRII,** iti ofer masaj de relaxare, atenta la dorintele tale, fara graba, ma deplasez la hotel, locatie Unirii, **100 L;** ☎0736.254.039

1115. **UNIRII,** tanara 20 de ani, educata, 50 kg, 1.67 m inaltime. Ofer masaj de relaxare domnilor generosi si manierati si cu bun simt, **150 L;** ☎0734.344.362

1116. **UNIRII,** te astept intr-o locatie de lux, curata, unde iti ofer un masaj corporal de calitate. Poze reale! **100 L;** ☎0731.813.904

1117. **UNIVERSITATE,** la mine, la tine sau la hotel, alege calitatea, masaj de cea mai buna calitate, ofer si rog seriozitate, **70 L;** ☎0731.411.215

1118. **UNIVERSITATE,** la mine, la tine sau la hotel, masaj de relaxare dar si un ambient placut. Pot apela cu incredere si doamnele sau domnisoarele, **70 L;** ☎0761.470.302

1119. **VINO** sa te relaxezi intr-un ambient placut, ofer masaj de relaxare, detalii la telefon, zona Dristor, **60 L;** ☎0764.851.906

1120. **YASMINA,** 24 de ani, ofer masaj terapeutic de relaxare la domiciliul meu. Ofer si cer seriozitate maxima, igiena garantata. Relatii suplimentare la telefon. Piata Alba Iulia, **200 L/ ora;** ☎0799.396.558

1121. **ZONA** 13 Septembrie masaj terapeutic si relaxare totala la domiciliul meu, daca esti in cautarea unui moment de relaxare te astept, **100 L;** ☎0733.237.479

1122. **ZONA,** 13 Septembrie, masaj terapeutic si relaxare totala la domiciliul meu, **100 L/ora;** ☎0728.790.353

CASA ŞI FAMILIA

7 Animale
CASA ŞI FAMILIA

1. **DISPARUT catelus roscat, batran, castrat, in tratament. SOS de la stapan disperat si dejnadajduit de Craciun; ☎0737.590.798**

2. **ROTWAILLER** femela 2 luni rasa pura, carnet sa?na?tate la zi, pasaport, dep intern si extern, urgent, **200 €;** ☎0728.336.128/ 0799.747.500 roxymro@icloud.com

3. **TOSA** Inu - catei, vand pui Tosa Inu incepand cu 1 februarie 2016, vaccinati si cu microcip. Detin ambii parinti, **400 €;** ☎0728.132.718 cojocaru.iv@gmail.com

4. **VAND catelusa talie mica, neagra, 1,5 ani, educata, cuminte, iubitoare de animale, 70 L; ☎0765.254.713**

5. **VAND** curcani bio crescuti cu porumb, griu, floare, mazare si lucerna la pretul de 17 L/ kg taiat si parlit prin comanda la domiciliul clientului **17 L;** ☎0744.322.298 georgegrindei@yahoo.com

8 Articole pentru COPII
CASA ŞI FAMILIA

1. **BICICLETA 20" Frozen - Toimsa; 783,99 L; ☎021.568.21.96 contact@toyz.ro**

2. **ATV cu Pedale Quad Pirate Bleo. Caracteristici: Atv cu pedale. Culoare: bleo. Material de plastic. Roti plastic. Diametru roti: 22 cm. Are claxon. Diagonala sezut - pedala: 35 cm. Dimensiuni: 84 x 50 x 56 cm. Varsta recomandata: 3-7 ani. Greutate: 7.7 kg; 368.02 L; bujorino@yahoo.com**

9 Electrocasnice, materiale de construcţii
CASA ŞI FAMILIA

1. **ARAGAZ,** cumpar frigider, congelator, combina frigorifica, masina spalat 100- 150, frigider defect 50; ☎021.634.09.76/ 0766.986.674

2. **FRIGIDERE, congelatoare, masini spalat, aragaz, combina frigorifica functionale. Asigur transport; ☎0721.662.755/ 0765.524.440**

10 Îmbrăcăminte, cosmetice, accesorii
CASA ŞI FAMILIA

1. **GEACA** noua Qutksilver, iarna, bej, masura L; ☎0728.535.195

2. **GHETE Columbia junior, unisex (fete/baieti), marimea 38, aproape noi, ideale pentru munte sau strada, negociabil, 200 L; ☎0724.250.992**

3. **HAINA de nutrie lunga, masura 50, vand neg., 1.200 L; ☎0736.667.033**

4. **MANTOU nurca bej, nou, lung, calitate, mas. 48 - 52, usor disc., 4.500 L; ☎0744.638.360**

11 Mobilă, decoraţiuni interioare
CASA ŞI FAMILIA

1. **BIROU.** Vand birou alb, foarte putin folosit, in stare excelenta, **250 L;** ☎0740.023.488

2. **MOBILIER** birou. Mobilier de birou 2 bucati + dulapioare, 3 dulapuri mari 210 H, rafturi din sticla adancime 60, inltime 230 cm aproximativ; ☎0722.657.103 laurapopescuelena@gmail.com

3. **MOBILIER** Societate Comerciala vinde stoc mobilier decoratiuni si tesaturi, lot intreg, valoare 14.000 lei, fara tva, informatii la telefon; ☎0743.005.517

4. **PAT** dormitor, cu saltea Relaxa 200/ 180 cm, aproape nou; ☎021.456.36.46/ 0723.965.731

5. **SALTEA** Imemory silver noua nefolosita in garantie, dimensiuni, 1.20-200. Mai multe detalii la tef., **1.300 L;** ☎0771.077.349

12 Diverse, vânzări, cumpărări
CASA ŞI FAMILIA

ANTICARIAT

CĂRŢI

1. ANTICARIAT, CUMPĂRĂM CĂRTI VECHI SI NOI, CU PLATA PE LOC. DEPLASARE GRATUITĂ, ORICE DOMENIU, ORICE CANTITATE. ☎ 0731.407.474; 021.315.97.04

2. ANTICARIAT, CUMPĂRĂM ALBUME ISTORIE, FILOSOFIE, PSIHOLOGIE, ARTĂ, ARHITECTURĂ, CĂRTI VECHI ROMÂNEŞTI. ☎ 0740.088.443

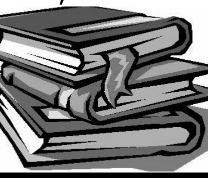

3. ANTICARIAT PLATA PE LOC. DEPLASARE GRATUITĂ, CĂRŢI NOI, VECHI, ANTICARIAT BUCUREŞTI; ☎ 0731.40.74.74

1. **ACASA deplasare gratuita. Achizitionez bani vechi, vederi, decoratii, brevete, ceasuri, tablouri, argintarie, diverse antichitati, ofer pret maxim; ☎0722.331.365**

2. **ACHIZITIONAM** / cumparam obiecte deosebite, antichitati, casca motocicleta, bicicleta plianta sau electrica, minge de fotbal, bauturi alcoolice, electrocasnice, diverse; ☎0785.699.822

3. **ACHIZITIONAM** carti din toate domeniile, pictura, icoane, argintarie, bronzuri, monede, plata imediat. Deplasare gratuita; ☎0764.671.295/ 0727.078.387 traianpre@yahoo.com

4. **ACHIZITIONEZ** carti, vederi vechi, timbre, ceasuri vechi, decoratii, monezi, obiecte vechi alama, alpaca, ☎021.344.31.70/ 0727.540.098

5. **ACHIZITIONEZ** congelatoare, frigidere, aragaze, masini spalat, combina frigorifica, functionale 100- 150; ☎021.332.85.99/ 0722.417.915

6. **ACHIZITIONEZ cu plata pe loc tablouri, statui, bijuterii, antichitati, electronice, carti, icoane, pietre pretioase; ☎0727.064.823/ 0765.301.085**

7. **ACHIZITIONEZ** mobilier, tablouri semnate, nesemnate, icoane, statui, fructiere, sfesnice, tacamuri, portelanuri, argintarie, ceasuri, pendule, monede, decoratii; ☎0767.138.144/ 0721.147.581

8. **ANTICARIAT,** Bucuresti, cumparam carti vechi si noi, din orice domeniu, cu plata pe loc, tablouri, icoane, sculptura, portelan, argintarie. Deplasarea si evaluarea sunt gratuite, seriozitate (studii de specialitate), ☎0760.959.866 anticariatregal@yahoo.com

9. **ANTICARIAT,** cumpar carti din orice domeniu, evaluare si deplasare la domiciliu gratuita, seriozitate si promptitudine, cumpar carti, minim 200 carti pentru deplasare, cumparam carti cu selectie din orice domeniu; **1 L;** ☎0723.615.761/ 0766.298.232 venonz2004@gmail.com

10. **ANTICHITATI,** plata la magazin, tablouri, icoane, ceasuri, bijuterii vechi si noi, diamante, statuete, diverse, B-dul Ferdinand 109; ☎0765.349.151/ 0734.523.835

11. **AUR** 14 k si 18 k. Vand bratara de 14 k, brosa de 14 k si inel de 18k cu briliante, particular. Detalii la telefon; **200 L;** ☎0734.022.011

12. **AUR,** argint vechi, nou, bijuterii cu diamante, aur dentar, monede, ceasuri, diverse, plata la magazin, B-dul Ferdinand 109; ☎0765.349.151

13. **BUTELIE** aragaz cu guler, furtun 2 m, doua ceasuri noi, vand, **150 L;** ☎0721.110.520

14. **CEASURI** vechi, cronografe, Universal Geneve, Breitling, Schafhaussen, Longines, Vacheron, cumpar. Plata pe loc; ☎021.335.71.82/ 0766.616.434

15. **CONSIGNATIA** din Bvd. Kogalniceanu nr. 24 cumpara imbracaminte de ocazie pt. revelion si haine de blana naturala. Rog numai produse care arata bine, foarte putin purtate, pt. a putea fi revandute; ☎0736.895.669

16. **CUMPARAM** colectie filatelica, timbre, carti postale, plicuri, etc., experienta, seriozitate, cotatii internationale; ☎0723.225.536 tupt07@yahoo.com

17. **DEPOZITUL vechiturilor, cumpara obiecte vechi, monezi, insigne, decoratii, bijuterii argint vechi, monezi argint, mobilier mic Seriozitate. Pret avantajos; ☎0723.665.757**

18. **FOTOLIU** rulant, pliabil 250 L, butelie aragaz 100 L, bicicleta copil 150 L, Rc Panasonic 200 L; ☎0729.146.261

19. **GARDEROBA (sifonier), cumpar urgent; ☎0761.616.736**

20. **MASA,** aragaz, Dvd, casete, frigider, butelie aragaz, vand diverse; ☎0720.908.289

21. **PAT** dublu, sifonier, porti de metal, capriori 5 m liniari din lemn, boiler electric, doua sobe teracota; ☎0784.801.420/ 0732.989.405

22. **PLACI** soba teracota si caramida intreaga la pret accesibil, vand; ☎0720.294.432

23. **PORCI** de vanzare diferite marimi, la cele mai bune preturi, Voluntari; ☎0724.223.674

24. **TABLOURI** si antichitati, plata la magazin pe loc, obiecte argint, chihlimbar, mobilier, obiecte militare, diverse, B-dul Ferdinand 109; ☎0765.349.151/ 0734.523.835

25. **VAND** bronz pulbere auriu; ☎0726.458.912

26. **VAND** discuri muzica simfonica ne folosite; ☎0786.379.932

27. **VAND** garnitura WC - scaun rezervor nou, **100 L;** ☎0786.379.932

28. **VAND** haina blana mouton-dore maro cu bej si caciula blana maro, pret avantajos; ☎0728.022.119

29. **VASE** "Violet" garantie 30 ani, trenulete electrice, TV-DVD auto, perna masaj infrarosii, anvelope iarna 13/175 smoking, centura slabit; ☎021.210.92.29/ 0747.631.900

30. **VINDEM otrava gandaci, purici, plosnite, sobolani, seminte- legume tratamente iarna pomi, vita vie, substante tratarea vinului; ☎0723.644.872**

13 Computere, laptopuri, accesorii
ELECTRONICE

1. **ACHIZITIONEZ** laptopuri, calculatoare, tablete, noi sau maxim 3 ani vechime, fara defecte, nefurate, cumpar plata imediat; ☎0768.855.866

2. **CALCULATOR** achizitionez desktop, laptop, televizor plasma, tableta, telefon iphone, Samsung, pt. uz personal, pot fi si defecte cer si ofer seriozitate, ma deplasez la domiciliu, pot oferi maxim **200 €;** ☎0734.266.256/ 0786.921.717 luy_27@yahoo.com

3. **LAPTOP** HP Compaq garantie all inclussive valabila pana la 24.04.2016, laptop compaq presario cq57-375sq cu procesor amd dual-core e-300 2gb, hdd 320gb, amd radeon hd 6310m, display led, **630 L;** ☎0770.958.231

14 Telefoane, tablete, accesorii
ELECTRONICE

1. **CUMPAR** telefoane mobile modele noi ca aparitie pe piata sigilate sau folosite marca: iPhone, Samsung, HTC, LG, Sony, Huawei, ofer pret bun plata cash euro sau lei. **1.000 €;** ☎0735.928.866

2. **CUMPAR** telefoane noi sigilate cu acte de provenienta. Ofer preturi avantajoase. **9.999 L;** ☎0773.366.446 liviu.mihaita77@yahoo.ro

3. **DISPLAY** IPh4, 160 L, display iph4s 170 L, display iph5 350 L,display iph5s 400 L, display iph6 550 L, display IPh6 plus 650 L, montaj inclus in pret, acumulatori si carcase Iphone, ☎0724.788.122 smartmobitel@yahoo.com www.smartmobitel.ro

4. **IPhone 5s** Vand Iphone 5s 16gb , perfecta stare de functionare, februarie 2015, garantie, fara defecte, fara zgarieturi, carcasa protectie, folie protectie, cablu date, alimentator, hands free, accept verificare, **1.350 L;** ☎0746.799.339 contact@alexdanulescu.ro

5. **TABLETA** gratuit Digi. Avem tablete gratuit pentru clienti noi DIGI (RCS&RDS) care se aboneaza la noi sau care achzitioneaza ca serviciu nou Internet prin cablu sau Televiziune. Oferta valabila prin agenti teren Bucuresti. **1 L;** ☎0724.266.518/ 0772.001.052 andreit2002us@yahoo.com www.euxincomputers.ro

6. **TABLETA** Tab prime 4G. Vand tableta noua cu tastatura Vodafone Tab prime 4G, **1.200 L;** ☎0745.762.119 cosminion1@yahoo.com

7. **VAND** nu acept schimb Samsung Galaxy Note Edge, nu are nici o zgrietura se afla in stare foarte buna are s?i garantie cutie mai multe detalii la telefon, **2.100 L;** ☎0759.109.438

15 Aparate foto, camere video
ELECTRONICE

1. **CONSOLA,** Sony Playstation 4 500Gb negru, versiune nou: 1216A, Garantie 24 luni, cu un cotroller. 100% Original, super pret ofer, **1.350 L;** ☎0726.063.466

2. **TELEVIZOR** color argintiu, 54 cm, teletext, telecomanda noua, vechime 2 ani, stare perfecta, vand; ☎0768.942.845

3. **VAND** Canon 50mm f/1.4 USM, impecabil dpdv optic, exemplar excelent, nota 10/10 la partea mecanica si optica.Nota 9/10 ca aspect, fara nicio zgarietura. Vine cu parasolarul original si cutie, **840 L;** ☎0722.682.695 dragos.m.stoian@gmail.com

16 Diverse
ELECTRONICE

1. **ACHIZITIONAM** / cumparam electronice functionale sau defecte: combina muzicala, radio-casetofon, boxe, home cinema, tv-LCD, magnetofon, pick-up, tableta, laptop. Diverse; ☎0785.699.822

2. **ACHIZITIONEZ** cu plata pe loc: boxe magnetofoane, combine Sony, statie Deck, EQ, P53, benzi magnetofon, orice electronice; ☎0761.631.395

3. **AER** conditionat marca Daewoo; ☎0721.832.605

4. **CONSOLA** new, super ofer PS4. Consola Sony Playstation 4 500Gb negru, Versiune nou: 1216A, Garantie 24 luni, cu un cotroller. 100% Original, **300 €;** ☎0726.063.466

5. **SISTEM** 5.1 Panasonic SA-HE75 A/V Dolby Digital, DTS, and Dolby Pro Logic II 100 watts x 2 (stereo) into 6 ohms (40-20,000 Hz) at 0.9% THD or 100 x 5 in surround mode: Sistem boxe Blue tech 5.1, **990 L;** ☎0723.805.860 dragos.balan@topapartamente.ro

17 Oferte full time
LOCURI DE MUNCĂ

ÎI RUGĂM pe clienţii noştri să acorde tuturor şansa de a participa la ocuparea unui post, indiferent de: rasă, etnie, naţionalitate, limbă, religie, convingeri, categorie socială, categorie defavorizată, vîrstă, sex,orientare sexuală, cf. Legii 48/2002

1. AGENTI de curatenie, persoana juridica angajeaza agenti de curatenie pentru Hornbach Berceni, ☎0751.049.869 hr@handyman.ro

2. **ABSOLVENTE,** fete minim 18 ani, cunostinte de lb. engleza si IT medii pentru videoconferinte adult/ non-adult, comision 100% primele 7 ture, locatie regie, program flexibil si training, bonusuri, **2.500 $;** ☎0763.707.076 videoconferinte@yahoo.ro www.channelstudio.ro

3. **ACCOUNT** executive. Publicitate online. Facebook, Twitter, Linkedin castiga sume importante. Castiga si tu mii de euro promovand reclame pe internet. Informatii pe website si la telefon. Asistenta, pregatire, disponibile, **4.000 €;** ☎0737.615.580 Promoter@AdvertiseForCash.com http://www.AdvertiseForCash.com

4. **ACTIVITATE** legala in baza Legii 8/2000, plic timbrat autoadresat. Scrieti la Dumitru Carmen, Al. Ucea, nr. 3, bl. P10, sc. 1, et. 2, ap. 12, sector 4, Bucuresti;

5. **ACTIVITATE** online pentru doamne si domnisoare +18 ani, program flexibil, intr-o locatie centrala. Bonus la angajare 400 $, castiguri nelimitate, procentaj pana la 70%, contract de munca, sedinte foto gratuite, training permanent. Alaturi de Elegance Studio visele devin realitate; **3.000 $;** ☎0760.495.850 Contactst.elegance@gmail.com

6. **ADMINISTRATOR cu experienta, pentru societate productie; ☎0740.167.649 casa.sorin@yahoo.com**

7. **ADMINISTRATOR,** casier. Firma de administrare imobile angajam administrator tehnic care sa indeplineasca si functia de casier. Conditii obligatorii: permis, masina. Program 13.00-21.00, **1.300 L/ luna;** ☎0372.979.797/ 021.336.77.44

8. **ADMINISTRATOR,** imobil Firma Scomet Administrare Imobile angajam administrator, bun manager, pentru ansamblu rezidential in zona Vitan Autovit (Confort City), cu permis si masina, **1.600 L/luna;** ☎021.336.77.44/ 0372.979.797 office@scomet.ro

9. **AGENT** angajam agent supraveghere video pentru personalul hotelier. Zona Unirii, Cerinte minime de IT, seriozitate, domiciliul in Bucuresti. Program 8 ore in ture. Nefumator. Salariul min/ econ + bonusari; ☎0723.255.135 dogarel.adi@gmail.com

10. **AGENT** curatenie (barbati), constituie avanataj experienta in lucrul cu utilaje de curatenie (monodisc, masina pardoseli); ☎0723.592.603 cpserv2011@gmail.com

11. **AGENT** curatenie angajam pentru full time si echipa de interventie, la firma de curatenie. Rugam seriozitate; ☎0763.300.600

12. **AGENT** curatenie, firma curatenie angajeaza personal curatenie, locatie Mall Baneasa, Cinema Baneasa, program 8 ore, detalii la telefon, urgent, **1.000 L;** ☎0744.650.965

13. **AGENT** curatenie, firma curatenie angajeaza personal curatenie, locatie Mall Baneasa, Cinema Baneasa, program 8 ore, detalii la telefon, urgent, **1.000 L;** ☎0744.650.965

14. **AGENT** curatenie, firma curatenie angajeaza personal curatenie, locatie Mall Baneasa, Cinema Baneasa, program 8 ore, detalii la telefon, urgent, **1000 L;** ☎0744.650.965

15. **AGENT** curatenie, firma curatenie angajeaza personal pentru curatenie, femei/ barbati, locatie zona Drumul Taberei, in mall Plaza, program 8 ore/zi, urgent, **900 L;** ☎0753.312.264

16. **AGENT** curatenie. Firma curatenie angajeaza personal curatenie, femei/ barbati, zona Vitan, program 8 ore/ zi, detalii la telefon, **900 L;** ☎0753.312.260

17. **AGENT** curatenie. Firma curatenie angajeaza personal pentru curatenie, femei/ barbati, locatie zona Drumul Taberei, program 8 ore/ zi, urgent, **900 L;** ☎0753.312.264

18. **AGENT** curatenie. Firma curatenie angajeaza personal pentru curatenie, femei/ barbati, locatie zona Drumul Taberei, program 8 ore/ zi, urgent, **900 L;** ☎0753.312.264

19. **AGENT** de paza, cursuri calificare rapide, **250 L;** ☎0721.377.818

20. **AGENT** de securitate, firma de paza angajaza agenti de securitate pentru magazin in mall, program de zi in ture, pentru provincie se ofera cazare, salariu motivant; ☎0733.636.953 ally.spartanii@gmail.com

21. **AGENT** de securitate. Firma de paza incadreaza agenti securitate cu atestat pentru obiective in Bucuresti. Interviu in str. Vidin nr. 62, sector 1. reper Bd-ul. Tei, statia Maica Domnului 282,182, tr. 16; ☎0731.037.638 contact@bluecorp.ro

22. **AGENT** de teren pt extinderea in RO cautam persoane serioase, cu domiciliul in Bucuresti, fara cazier, nu sunt necesare studii superioare sau experienta, comisioane foarte avantajoase! Asteptam E-Mail cu CV-ul dvs la, bitcoin2016@job4u.com

23. **AGENT** de vanzari Pim Copy angajeaza agenti de vanzari, activitate de teren si birou, creare portofoliu de clienti, salariu fix plus bonus din vanzari, masina de serviciu, telefon, permis categ. B. CV-urile pe email, pimcopycenter@gmail.com www.pimcopy.com

24. **AGENT distributie fara limita de varsta perntru munca de teren. Experienta nu este necesara. Posibilitate de avansare rapida, salariu 1.500 L; ☎0763.172.870**

25. **AGENT INTERVENTIE, CONFORM LEGII 333/2003, MINIM 1.88, EXPERIENTA MINIM 1 AN, TURE, SALARIU ATRACTIV, PERMIS AUTO, ☎021.230.30.75**

26. **AGENT** interventie. Firma de paza angajeaza agenti de interventie conf. leg 333/2003 cu atestat de paza si permis cat. B, salariu platit la timp fara intarzieri, tinuta gratuita, inaltime peste 1.75; ☎0751.143.961 squadforce.bucuresti@gmail.com www.squadforce.ro

27. **AGENT** paza cu atestat numai sector 5, sunati orele 17.00 - 21.00; ☎0762.141.177

28. **AGENT** paza si control acces cu atestat. Interviuri de luni pana vineri intre orele 10:00-17:00 la sediul nostru din Str. 11 Iunie nr. 15, sector 4, **1.000 L;** ☎021.335.84.20/ 0722.307.333 angajari@aba.ro www.abasecurity.ro

29. **AGENT** paza si control acces cu atestat. Interviuri de luni pana vineri intre orele 10:00-17:00 la sediul nostru din Str. 11 Iunie nr. 15, sector 4, **1.000 L;** ☎021.335.84.20/ 0722.307.333 angajari@aba.ro www.abasecurity.ro

30. **AGENT** paza si control acces cu atestat. Interviuri de luni pana vineri intre orele 10:00-17:00 la sediul nostru din Str. 11 Iunie nr. 15, sector 4, **1.000 L/ luna;** ☎021.335.84.20/ 0722.307.333 angajari@aba.ro www.abasecurity.ro

31. **AGENT** paza si control acces cu atestat. Interviuri de luni pana vineri intre orele 10:00-17:00 la sediul nostru din Str. 11 Iunie nr.15, Sector 4, **1.000 L;** ☎021.335.84.20/ 0722.307.333 angajari@aba.ro www.abasecurity.ro

LOCURI DE MUNCĂ

Magazinul Selgros Berceni

Caută pentru angajare
persoane calificate cu experienţă

SELGROS CASH & CARRY

- Măcelar/ Tranşator,
- Operatori la fabricarea mezelurilor
- Lucrător comercial fast food - 2 posturi
- Lucrător comercial food/non food - 2 posturi
- Preparator carne - 2 posturi

Trimiteţi CV-ul la: e-mail: 145_PS@selgros.ro sau direct la sediul magazinului (Informaţii Clienţi) Selgros Berceni Str. Turnu Măgurele nr. 92-108, sect. 4, Bucureşti.

32. **AGENT** paza si control acces cu atestat. Interviuri de luni pana vineri intre orele 10:00-17:00 la sediul nostru din Str. 11 Iunie nr.15, Sector 4, **1.000 L;** ☎021.335.84.20/ 0722.307.333 angajari@aba.ro www.abasecurity.ro

33. **AGENT** paza, angajam cu contract de munca, studii medii, minim 18 ani, cu/fara atestat. Asiguram calificare, din bucuresti pentru obiective in Bucuresti, program de zi sau in ture; ☎0749.050.576/ 0723.567.112 iulian.draganete@securitas.com.ro

34. **AGENT** paza, angajam cu si fara experienta calificati si atestati. Va rugam trimiteti CV la adresa de e-mail; ☎0758.111.301 office@soimiigs.ro

35. **AGENT** paza, angajam cu si fara experienta calificati si atestati. Va rugam trimiteti CV la adresa de e-mail; ☎0758.111.301 office@soimiigs.ro

36. **AGENT** paza- 250 L, dispecer- 400 L, tehnician DSVCA- 648 L, diploma in 3 zile de la examinare; ☎0760.128.554/ 0720.576.615

37. **AGENT** paza. Best Guard Electronics angajeaza cu carte de munca agent paza, se ofera salariu minim 1.050 lei brut, 10 bonuri de masa, abonament Ratb, scolarizare pentru obtinerea atestatului; ☎0724.225.723

38. **AGENT SECURITATE, BARBATI SI FEMEI, ATESTAT (FARA ATESTAT), TURE BUCURESTI; ☎021.230.30.75**

39. **AGENT** securitate, cu atestat sau certificat calificare, domiciliul in Bucuresti sau Ilfov, posibilitate curs agent securitate la firma noastra; ☎0757.051.356 resurse.umane@force1.ro

40. **AGENT** securitate. Companie de paza angajeaza agenti pentru zona Baneasa, Nordului. Detalii la telefon; ☎0774.614.031

41. **AGENT** Societate paza angajeaza agenti securitate (zona Militari, Cringasi) atestati. Salariu net **1.000 L;** ☎0751.117.129

42. **AGENT** teren pt. extinderea in Ro cautam persoane serioase, cu domiciliul in Bucuresti, fara cazier, nu sunt necesare studii superioare sau experienta, comisioane foarte avantajoase. Asteptam E-Mail cu CV-ul dvs la; **1.000 €;** bitcoin2016@job4u.com

43. **AGENT** teren, pt extinderea in RO cautam persoane serioase, cu domiciliul in Bucuresti, fara cazier, nu sunt necesare studii superioare sau experienta, comisioane foarte avantajoase! Asteptam E-Mail cu CV-ul dvs la, bitcoin2016@job4u.com

44. **AGENT** teren, pt extinderea in RO cautam persoane serioase, cu domiciliul in Bucuresti, fara cazier, nu sunt necesare studii superioare sau experienta, comisioane foarte avantajoase! asteptam e-mail cu CV-ul dvs la, **1.000 €;** bitcoin2016@job4u.com

45. **AGENT** teren, pt. extinderea in Ro cautam persoane serioase, cu domiciliul in Bucuresti, fara cazier, nu sunt necesare studii superioare sau experienta, comisioane foarte avantajoase. Asteptam E-Mail cu CV-ul dvs la bitcoin2016@job4u.com

46. **AGENT** teren. Pt extinderea in RO cautam persoane serioase, cu domiciliul in Bucuresti, fara cazier, nu sunt necesare studii superioare sau experienta, comisioane foarte avantajoase! Asteptam E-Mail cu CV-ul dvs la **1.000 €;** bitcoin2016@job4u.com

47. **AGENT** vanzari intr-o companie americana aflata in Romania de 22 de ani, postul nu necesita experienta asiguram instruire gratuita venit fix (900-1.200 ron) comisioane foarte atractive, premii, bonusuri periodice; ☎0724.567.882 dren.company@yahoo.com

48. **AGENT vanzari, pentru societate comerciala, produse editoriale pentru zona Bucuresti; ☎0728.650.079**

49. **AGENT,** firma curatenie angajeaza agent curatenie pt. lucrare zona Berceni Popesti Leordeni, cu experienta, **850 L;** ☎0721.407.661/ 0736.087.785 paraschivoiu_dan@yahoo.com

50. **AGENT.** Angajez agent imobiliar, cu sau fara experienta, mediu de lucru placut, cunostinte pc minime, castiguri semnificative, posibilitate avansare, vanzari/ inchirieri; ☎0725.472.839

51. **AGENTI** Angajam urgent agenti de securitate femei, din Bucuresti, pentru paza hotel situat in Bucuresti. Salariu atractiv, contract de munca, o masa gratuita zilnic; ☎0721.932.532/ 0735.866.474 duna_guard@yahoo.com

52. **AGENTI** Angajam urgent agenti securitate. Oferim conditii de munca avantajoase, salariu atractiv, program flexibil si un loc de munca stabil; ☎0731.125.555/ 0768.190.439 officestaffcompany@gmail.com

53. **AGENTI** comerciali, angajeaza firma distributie (produse alimentare) cu experienta minim 2 ani, portofoliu clienti pentru Bucuresti. Salariu atractiv + telefon; ☎0761.328.216

54. **AGENTI** comerciali. SC domeniu alimentar angajeaza agenti vanzari cu: experienta in vanzari min. 3 ani, studii minim liceu, permis cat. B. Se ofera salariu, comision, bonus, echipament necesar desfasurarii activitatii, **3.000 L;** ☎0785.274.228 vanzari@allevoholding.com

55. **AGENTI** curatenie baieti si fete, program 8 h, cu sau fara experienta. Conditii avantajoase, salariu plus bonuri de masa. ☎0723.395.147/ 0766.443.227

56. **AGENTI** curatenie birouri, spatii comune, full-time/ part-time, zi, zona Colentina. Relatii la. ☎0764.483.162

57. **AGENTI** curatenie birouri/ spatii comune full-time/ part-time, zi, zona Pipera. Relatii la. ☎0786.102.013

58. **AGENTI** curatenie birouri/ spatii comune/ spatii comerciale, full-time/ part-time, zi/noapte. Relatii la. ☎0760.498.288

59. **AGENTI** curatenie si din provincie; ☎0766.900.878/ 0720.616.096

60. **AGENTI** curatenie, birouri/ spatii comune full-time/ part-time, zi, zona Pipera. Relatii la. ☎0753.312.262

61. **AGENTI** curatenie, birouri/ spatii comune full-time/ part-time, zi/ noapte, zona Petrache Poenaru. Relatii la. ☎0731.178.581

62. **AGENTI** curatenie, birouri/ spatii comune full-time/ part-time, zi/ noapte, zona Universitate, Floreasca. Relatii la. ☎0756.206.655

63. **AGENTI** curatenie, birouri/ spatii comune/ spatii comerciale, full-time/ part-time, zi/ noapte. Relatii la; ☎0744.651.070

64. **AGENTI** curatenie, spatii comerciale full-time/ part-time, zi/noapte, zona Baneasa. Relatii la. ☎0744.651.070

65. **AGENTI** da securitate, cu sau fara atestat, cu domiciliul in zonele: Ferentari, Rahova, Margeanului. Interviuri de luni pana vineri intre orele 8.00-16.00 in str. General George Macarovici nr. 23, et. 2, sector 6 (Drumul Sarii); ☎0761.124.112/ 0769.062.646/ 021.320.96.00

66. **AGENTI** de securitate femei si barbati, pentru obiective in Bucuresti, inclusiv pensionari; ☎0734.331.696/ 0734.331.750/ 021.335.44.91

67. **AGENTI** de curatenie (30) pentru zonele Drumul Taberei, Ghencea, Militari, Titan. Conditii avantajoase de salarizare, plata ore suplimentare, bonusuri. Sunati L-V 08.00 - 17.00; ☎021.335.00.11

68. **AGENTI** de curatenie pentru hypermaket zona Berceni. Contract de munca, program 8 ore. Conditii avantajoase; ☎0733.030.404

69. **AGENTI** de curatenie pentru hypermarket, zona Berceni, contract de munca, program 8 ore, conditii avantajoase; ☎0733.030.404

70. **AGENTI** de curatenie, firma de curatenie angajeaza agenti de curatenie pentru echipa de interventie, in conditii salariale avantajoase, **1.800 L;** ☎0751.049.869 hr@handy-man.ro

71. **AGENTI** de curatenie, firma de curatenie angajeaza agenti de curatenie pentru spatiu comercial in Balotesti. Program de lucru: 8h/zi, salariul negociabil, ☎0751.049.869 hr@handy-man.ro

72. **AGENTI** de curatenie, persoana juridica angajeaza agenti de curatenie pentru Hornbach Militari; ☎0751.049.869 hr@handy-man.ro

73. **AGENTI de interventie pentru societate de paza. Nu sunt intarzieri la plata salariului. Salariu net, 1.400 L/luna; ☎0760.650.245**

74. **AGENTI** de interventie. Anaconda Security Force angajeaza agenti de interventie. Relatii la tel. ☎021.352.02.46

75. **AGENTI** de paza angajam in conditiile legii, cu atestat sau fara, varsta min. 18 ani, pentru obiective din Bucurestii. Salariu intre 900-1100 L si la timp. Asiguram scolarizare, ☎0729.350.162

76. **AGENTI** de paza cu atestat, cerem si oferim seriozitate; ☎0760.698.850

77. **AGENTI** de paza cu sau fara experienta pentru cladiri de birouri, ansambluri rezidentiale, in zonele Baneasa, Crangasi, Berceni, program de lucru in ture 12h L-V ziua, 12h/24h, 12h/36h, 24h/48h, salariul 1200 L net, **1.200 L/ luna;** ☎0786.410.128/ 0726.795.085 angajari@carpatguard.ro www.carpatguard.ro

78. **AGENTI** de paza cu sau fara experienta pentru obiective de interior, in zonele Crangasi, Militari, Berceni, Pantelimon, program de lucru in ture de 12h/24h, 12h/36, 24h/48h, salariul 1.050 L net- 1.200 L net, **1.200 L/ luna;** ☎0786.410.128/ 0726.795.085 angajari@carpatguard.ro www.carpatguard.ro

79. **AGENTI** de paza cu sau fara experienta, pentru obiective de interior si receptii, program flexibil in ture de 12h L-V ziua salariul 1.200 ron net si 12h/36h noaptea, salariul 1.050 Ron net, in zonele Baneasa si Berceni, **1.200 L/ luna;** ☎0786.410.128/ 0726.795.085 angajari@carpatguard.ro www.carpatguard.ro

80. **AGENTI** de paza din Bucuresti pentru program de zi magazine. Asiguram calificare pentru persoanele fara atestat, ☎0743.162.009/ 0747.225.916 iulian.draganete@securitas.com.ro

81. **AGENTI** de paza pentru hotel zona Stefan cel Mare. Salariu, **1.000 L;** ☎0773.767.091/ 0763.276.265 grigore85@gmail.com

82. **AGENTI de paza pentru obiectivele din Bucuresti (Pipera, Baneasa, Aviatiei, Tei, Obor, Colentina, Pantelimon) posturi de interior. Oferim salarii atractive, echipament si scolarizare; ☎0725.500.510/ 0752.110.100**

83. **AGENTI** de paza pentru zona Bucuresti; ☎0733.758.309/ 0727.619.028

84. **AGENTI** de paza pt. zona Aeroport Otopeni si alte zone din Bucuresti; ☎0765.802.331/ 0765.801.800

85. **AGENTI DE PAZA. FIRMA PAZA ANGAJAM URGENT 30 AGENTI PAZA CU/FARA ATESTAT, SALARIZARE FOARTE BUNA; ☎0766.091.230**

86. **AGENTI** de securitate (femei si barbati), salariu lunar, fara intarzieri. Asiguram calificare profesionala, servicii medicale gratuite. S.C. Astra Nova Security angajeaza pentru Bucuresti; ☎0728.877.450/ 0730.899.150 marian.zecheru@astrasecurity.ro

87. **AGENTI** de securitate barbati si femei angajam, Bucuresti si Otopeni. ☎021.310.57.95/ 0758.077.175

Vino in echipa Ecofresh!

eco fresh

ANGAJAM PENTRU CURATAT SI CALCAT

Cerinte :	Atributii :
- rapiditate in lucru	- curatarea hainelor
- eficienta	- calcarea hainelor
- atentie distributiva	- finisarea hainelor

Conditii bune de lucru, salariu motivant, bonuri de masa

Relatii la telefon: 0733689658 L - V intre 09.00 - 17.00

Interviuri: Str. BARBU VACARESCU Nr. 313, ZONA FLOREASCA

88. **AGENTI** de securitate cu sau fara atestat profesional angajam in conditiile legii 333/2003. Oferim salariu decent, dupa caz calificare, carte de munca si posibilitatea de a evolua profesional. Persoana de contact: Teo Dumitru 0736.362.111 (09-18), Baltac Ion 0724.067.702 (09-18).

89. **AGENTI** de securitate cu sau fara experienta, in obiective de interior, pentru zonele Militari, Berceni, Pantelimon, Baneasa, programul in ture de 12h L-V ziua salariul 1.200 Ron Net, 12h/36h noaptea salariul 1000 Ron net, **1.200 L/ luna;** ☎0726.795.085/ 031.432.63.78 angajari@carpatguard.ro www.carpatguard.ro

90. **AGENTI** de securitate cu sau fara experienta, pentru ansamblu rezidential in zona Crangasi-Lujerului, program flexibil in ture de 12h Luni-Vineri ziua salariul 1200 L net sau ture de noapte 12h/ 36h salariul 1.100 L net, **1.200 L/ luna;** ☎0786.410.128/ 0726.795.085 angajari@carpatguard.ro www.carpatguard.ro

91. **AGENTI** de securitate pentru obiective din sectorul 1 si sectorul 2 - Bucuresti; ☎0756.161.659

92. **AGENTI** de securitate pentru obiective in Bucuresti, program 8 ore, atestatul constituie avantaj, salariu motivant, contract de munca. Interviurile se tin pe str. Olimpului nr. 24, L-V 10-16; ☎021.337.44.77 recrutare@olimpsecurity.ro

93. **AGENTI de securitate pentru obiectivele din Bucuresti: Rahova, Berceni, Aparatorii Patriei, Vitan, Dristor, angajeaza SSG Security. Oferim salarii atractive, echipament si scolarizare; ☎0752.110.100/ 0725.500.510**

94. **AGENTI** de securitate posturi interior, program 8 ore, salariu motivant, pentru firma de paza; ☎021.337.44.77

95. **AGENTI** de securitate pt. centru comercial (Mall), oferim salariu atractiv. Interviuri de luni pana vineri intre orele 8.00-16.00 in str. General George Macarovici nr. 23, et. 2, sector 6 (Drumul Sarii); ☎0761.124.112/ 0769.062.646/ 021.320.96.00

96. **AGENTI de securitate si interventie pentru Integra Guard. Salariu atractiv. Relatii sediul firmei str. Alex Balasanu nr. 3 (metrou Tineretului); ☎0758.111.018/ 0758.111.019**

97. **AGENTI** de securitate, calificati; ☎0786.430.387

98. **AGENTI** de securitate, cu sau fara atestat, cu domiciliul in zonele: Barbu Vacarescu, Stefan Cel Mare, Baneasa, Pipera. Interviuri de luni pana vineri intre orele 8.00-16.00, in str. General George Macarovici nr. 23, et. 2, sector 6 (Drumul Sarii); ☎0761.124.112/ 0769.062.646/ 021.320.96.00

99. **AGENTI** de securitate, cu sau fara atestat, cu domiciliul in zonele: Oltenitei, Piata Sudului, Sura Mare, Piata Resita, Alexandru Obregia, Giurgiului, Piata Eroii Revolutiei. Interviuri de luni pana vineri intre orele 8.00-16.00, in str. General George Macarovici nr. 23, et. 2, sector 6 (Drumul Sarii); ☎0761.124.112/ 0769.062.646/ 021.320.96.00

100. **AGENTI** de securitate, cu sau fara atestat, cu domiciliul in zonele: Pajura, Bucurestii Noi, Sos. Chitilei, Pta Chibrit, Bd. Grivita, Straulesti. Interviuri de luni pana vineri intre orele 8.00- 16.00, in str. General George Macarovici nr. 23, et. 2, sector 6 (Drumul Sarii); ☎0761.124.112/ 0769.062.646/ 021.320.96.00

101. **AGENTI** de securitate, cu sau fara atestat, cu domiciliul in zonele: Theodor Pallady, Camil Ressu, Fizicienilor, Nicolae Grigorescu. Interviuri de luni pana vineri intre orele 8.00-16.00, in str. General George Macarovici nr. 23, et. 2, sector 6 (Drumul Sarii); ☎0761.124.112/ 0769.062.646/ 021.320.96.00

102. **AGENTI** de securitate, cu sau fara experienta pentru obiective cu grad de risc scazut, pentru zonele Baneasa, Crangasi, Berceni, programul luni-vineri ziua 12h salariul 1.200 Ron Net, 12h/36h noaptea salariul 1.000 ron net, **1.200 L/ luna;** ☎0786.410.128/ 0726.795.085 angajari@carpatguard.ro www.carpatguard.ro

103. **AGENTI** de securitate, Sc Orostar Invest Srl angajeaza agenti de securitate pt. sect. 6 Bucuresti. Tel.; ☎0766.330.084/ 0751.168.950/ 0736.644.955 orostar_invest@yahoo.com

104. **AGENTI** de securitate, Societate de paza angajeaza agenti de securitate cu atestat pentru Bucuresti, conditii avantajoase de munca, salariu atractiv, **5,50 L;** ☎0743.214.868 alexandru.buse@evolutionsecurity.ro www.evolutionsecurity.ro

105. **AGENTI** de securitate, Societate de paza si protectie, angajeaza urgent agenti de securitate cu atestat, pentru Ploiesti si Bucuresti. Conditii avantajoase de munca , salariu atractiv; ☎0741.207.206

106. **AGENTI** de securitate. Securitas angajeaza agenti/agente de securitate din Bucuresti pentru obiective in Bucuresti, asiguram calificare pentru persoanele fara atestat; ☎0749.050.576/ 0723.567.112 iulian.draganete@securitas.com.ro

107. **AGENTI** de securitate. Societate de paza angajeaza agenti de securitate cu atestat pentru Bucuresti - Corbeanca. Conditii avantajoase de munca, salariu atractiv, **5,50 L;** ☎0751.101.187 alexandru.buse@evolutionsecurity.ro www.evolutionsecurity.ro

108. **AGENTI** de securitate. Societate de paza angajeaza agenti de securitate cu atestat pentru zona: Corbeanca, Buftea, Otopeni. Conditii avantajoase de munca, salariu atractiv; ☎0751.101.187 alexandru.buse@evolutionsecurity.ro www.evolutionsecurity.ro

109. **AGENTI** de securitate. Societate de paza angajeaza agenti de securitate, cu atestat, barbati si femei, pentru obiectiv in municipiul Constanta; ☎0786.373.728/ 0753.110.140

110. **AGENTI** de securitate. Societate de paza angajeaza agenti se securitate cu atestat pentru zona: Corbeanca, jud. Ilfov Conditii avantajoase de munca, salariu atractiv; ☎0751.101.187 alexandru.buse@evolutionsecurity.ro www.evolutionsecurity.ro

111. **AGENTI** de securitate. Societate de paza, angajajaza agenti de securitate, in conditiile legii 333/2003, in obiective din Bucuresti si Otopeni. Ofera salariu atractiv; ☎0737.080.507

112. **AGENTI** de vanzari. Provident Financial angajeaza agenti de vanzari talentati si ambitiosi. Daca iti place sa stai de vorba cu oamenii si iti doresti o activitate de teren, te asteptam in echipa noastra. Pe langa un salariu fix si bonusuri in functie de realizari, iti vom oferi si cursuri gratuite de intiere in domeniul financiar. Programul e flexibil, il vom stabili impreuna. Pentru mai multe detalii suna la tel. (tarif normal); ☎0750.100.250

113. **AGENTI imobiliari cu experienta, detinatori permis auto categoria B, pentru vanzari imobile noi si vechi in Popesti Leordeni si sector 4. Oferim cm, telefon, publicitate, suport, comision mare si masina; ☎0768.491.476/ 021.467.32.26 office@royalrealestate.ro www.royalrealestate.ro**

114. **AGENTI** imobiliari cu/ fara experienta pentru zonele Iancului, Nerva Traian, Tineretului, Unirii, Vitan, Alba Iulia, oferim training, carte munca, auto, decont taxi, publicitate agresiva, departament juridic, mediu de lucru performant, **1.000 €;** ☎0755.075.901/ 021.252.33.22 office@excesimobiliare.ro www.excesimobiliare.ro

115. **AGENTI** imobiliari cu/fara experienta in domeniu pentru Departamentul vanzari. Se ofera conditii deosebite, program flexibil, telefon, laptop, publicitate agresiva, beneficii, seriozitate, birou stradal. Relatii la tel.; ☎0737.500.374

116. **AGENTI** imobiliari cu/fara experienta in domeniu pentru Departamentul vanzari. Se ofera conditii deosebite, program flexibil, telefon, laptop, publicitate agresiva, beneficii, seriozitate, birou stradal. Relatii la tel.; ☎0723.535.968

117. **AGENTI** imobiliari cu/fara experienta in domeniu pentru Departamentul vanzari. Se ofera conditii deosebite, program flexibil, telefon, laptop, publicitate agresiva, beneficii, seriozitate, birou stradal. Relatii la tel.; ☎0730.888.284

118. **AGENTI** imobiliari cu/fara experienta pentru zonele Iancului, Nerva Traian, Tineretului, Unirii, Vitan, Alba Iulia, oferim training, carte munca, auto, decont taxi, publicitate agresiva, departament juridic, mediu de lucru performant **1.000 €;** ☎0755.075.901/ 021.252.33.22 office@excesimobiliare.ro www.excesimobiliare.ro

119. **AGENTI** imobiliari, numai fete, cu sau fara experienta dar ambitiose si harnice, ofer masina cu sofer si benzina de la firma, comision 50% din tot ce faci, training, colectiv tanar, sediu pe bd. Unirii, fara salariu fix, **1.000 €;** ☎0720.424.286/ 0768.295.999 adipaga@yahoo.com www.pagaimobiliare.ro

120. **AGENTI** imobiliari, numai fete, cu sau fara experienta dar ambitiosi si harnici, ofer masina cu sofer si benzina de la firma, comision 50% din tot ce faci, training, colectiv tanar, sediu pe bd. Unirii, fara salariu fix, **1.000 €;** ☎0720.424.286/ 0768.295.999 adipaga@yahoo.com www.pagaimobiliare.ro

121. **AGENTI** imobiliari. Allianceimob angajeaza agenti imobiliari cu/ fara experienta in domeniu, pt. departamentele vanzari si inchirieri, persoane serioase, dinamice, comunicative, castiguri substantiale; ☎0755.200.044/ 031.419.20.05 internationalimob@gmail.com www.internationalimob.ro

122. **AGENTI** interventie cu atestat paza si permis cat. B. Interviuri de luni pana vineri intre orele 10:00-17:00 la sediul nostru din str. 11 Iunie, nr. 15, sector 4, **1.400 L/ luna;** ☎021.335.84.20/ 0722.307.333 angajari@aba.ro www.abasecurity.ro

123. **AGENTI** interventie pt. firma de paza, atestat profesional si experienta, permis cat. B, constitutie atletica, rezistent la stres. Interviuri in str. Motilor nr. 13 A, sc. 1, et. 1, ap. 5, interfon 555, ☎0786.131.224 cristian.neagu@cosepa.ro

124. **AGENTI** interventie. Societate de paza angajeaza cu contract de munca agenti de interventie din Bucuresti, atestatul constituie un avantaj. Relatii luni-vineri: 8-14; ☎0756.137.279 okguard@okguard.ro www.okguard.ro

125. **AGENTI** paza angajeaza Carpat Guard pentru zonele Militari, Berceni, Pantelimon, Colentina, Pipera. Salariu la termen; ☎0786.410.128/ 0769.075.995

126. **AGENTI** paza calificati din Bucuresti si Ilfov; ☎0768.533.062

127. **AGENTI** paza cu /fara atestate, obiectiv Bragadiru. Telefon; ☎0722.229.979

128. **AGENTI** paza Militari. Agenti paza in conditii serioase de munca, plata la timp, contract legal de munca pentru zona Militari. Necesar atestat si seriozitate. Detalii la tel si interviu intre 09 si 12, **1.150 L;** ☎0730.500.645/ 0720.262.461 office@privatesecurity.ro www.privatesecurity.ro

129. **AGENTI** paza pentru Bucuresti pentru firma paza. Salariu foarte atractiv, scolarizare pentru atestat, conditii excelente; ☎0732.035.647

144. **AGENTI** securitate, firma de paza angajeaza agenti de paza cu si fara atestat din bucuresti pentru magazine, ☎0737.474.222

145. **AGENTI** securitate, firma paza angajeaza pentru Bucuresti agenti securitate atestati, telefon, ☎0730.032.568 cpbsp@yahoo.com

146. **AGENTI** securitate, pentru obiective spatii comerciale. Contract de munca, salariul se plateste la timp. Valabil si pentru femei. Oferim si cautam seriozitate; ☎0736.395.386 cosminvladescu@gmail.com

147. **AGENTI** securitate, Securitas services recruteaza si angajeaza agenti de securitate din Bucuresti pentru paza obiective in Bucuresti, studii medii, min.18 ani impliniti, cu/fara atestat, asiguram calificare agenti securitate, contract de munca, ☎0749.050.576/ 0723.567.112 iulian.draganete@securitas.com.ro

148. **AGENTI** securitate, societate de paza angajeaza cu contract de munca agenti de securitate din Bucuresti, atestatul constituie un avantaj. Relatii luni-vineri: 8-14; ☎0756.137.279 okguard@okguard.ro www.okguard.ro

149. **AGENTI** securitate, Societate de paza si protectie, angajeaza agenti de securitate femei, pentru obiectiv zona metrou Republica, Drum intre Tarlale? ☎0751.284.721/ 0734.444.411 recrutare@companiadepaza.ro

150. **AGENTI** securitate, societate de paza si protectie, angajeaza agenti de securitate, pentru obiectiv cladire de birouri Vodafone, cunostinte calculator minime, **1.100 L;** ☎0751.284.721/ 0734.444.411 recrutare@companiadepaza.ro

151. **AGENTI** securitate, Societate de paza si protectie, angajeaza agenti de securitate, pentru obiectiv magazin Kenvelo, mall Liberty Center; ☎0751.284.721/ 0734.444.411 recrutare@companiadepaza.ro

152. **AGENTI** securitate, Societate de paza si protectie, angajeaza agenti de securitate, pentru obiective zona Chitila; ☎0751.284.721/ 0734.444.411 recrutare@companiadepaza.ro

153. **AGENTI** securitate, Societate de paza si protectie, angajeaza agenti de securitate, pentru obiective zona comuna Pantelimon; ☎0751.284.721/ 0734.444.411 recrutare@companiadepaza.ro

154. **AGENTI securitate, urgent, conf. Legii 333/2003 pentru obiective paza din Bucuresti (zona Berceni, Crangasi, Colentina). Oferim contract de munca durata nedeterminata + eventuale bonusuri. Tel. L-V orele 9,00-15,00; ☎0768.444.434**

155. **AGENTI** securitate. Angajam agenti securitate pentru obiective situate in spatii comerciale. Oferim seriozitate, plata se face la timp, contract de munca. Valabil si pentru femei. ☎0787.817.723 cosminvladescu@gmail.com

156. **AGENTI** securitate. Civis angajeaza agenti securitate pentru obiective tip marchet in Bucuresti, program de lucru in ture de zi 2/2, atestatul pentru paza obligatoriu, salarizare avantajoasa, cim nedetremninat; ☎0731.700.282 danut.tudose@civis.ro

Doar conversaţii pe calculator
Nimic mai mult !!!!!
- fără limită de vârstă, dar vârsta minimă de 18 ani,
- fără nuditate
- bonus la angajare 500$

0767.632.636

170. **AGENTI vanzari, S.C. Tarell, Impex, distribuitor bere Ursus, angajeaza; office@tarell.ro/ administrativ@tarell.ro**

171. **AGENTI,** agentie imobiliara sector 4 angajeaza agenti imobiliari. Persoane serioase, dinamice, ambitioasae motivate. Colectiv tanar sociabil. Posibilitati castiguri substantiale. Program L-V 10.30-18.30; ☎0737.414.527

172. **AGENTI,** angajam urgent agenti de securitate din Bucuresti pentru paza, magazin Flanco, situat in Afi Palace Cotroceni; ☎0735.303.396 duna_guard@yahoo.com

173. **AGENTI,** Bronec International Company angajeaza agenti de paza cu sau fara atestat pentru obiectivele din Bucuresti. Adresa: str. Mesterul Manole nr. 1, bloc D 17, sc. 1, ap. 12, Int. 12, sector 3, Bucuresti; ☎021.323.54.69 bronec@bronec.ro www.bronec.ro

174. **AGENTI,** cautam noi colegi cu sau fara experienta in vanzari pentru o viitoare cariera in domeniul consultantei imobiliare profilul candidatului ambitios, **2.200 L;** ☎0761.393.936 eugen_s89@yahoo.com

175. **AGENTI.** Companie multinationala- angajeaza agenti de securitate. Telefon: ☎0723.305.347

176. **AGENTI.** SC Aek Security Division SRL angajeaza pentru Bucuresti si Ilfov: agenti securitate, sef tura, dispeceri, inspectori securitate, servanti pompieri. Conditii avantajoase de salarizare si program + bonificatii. Relatii la tel.; ☎021.336.10.10 resurse.umane@aeksecurity.ro

177. **AGENTI.** Securitas angajeaza agenti de securitate din Bucuresti pentru paza obiective in Bucuresti. Contact L-V 9-16; ☎0749.050.576/ 0723.567.112 iulian.draganete@securitas.com.ro

178. **AGENTI. Societate de paza angajeaza agenti pentru complexuri comerciale. Salariu net 1.000-1.200/luna. Asiguram scolarizare. Nu sunt intarzieri la plata salariului; ☎0760.650.245**

DOAMNE ŞI DOMNIŞOARE

Cu sau fără experienţă, aspectul fizic nu contează!
- Îţi oferim 300$ la angajare
- Activitate legală cu contract de muncă
- Procent comision până la 80%
- Bonusuri mari oferite lunar

VREI SĂ AI CÂŞTIGURI NELIMITATE ŞI UN PROGRAM ALES DE TINE ?

Vino să câştigi bani din videoconversaţii !
Detalii la: 0767.640.565/ 0726.567.433
www.KiraStudio.ro

130. **AGENTI** paza, angajam urgent agenti de securitate barbati si femei, din Bucuresti, pentru paza hotel situat in Bucuresti. Salariu atractiv, contract de munca, o masa gratuita zilnic; ☎0721.932.532/ 0735.866.474 duna_guard@yahoo.com

131. **AGENTI** paza, fabrica de mezeluri S.C. Vericom 2001 SRL angajam agenti paza si electromecanici intretinere. Fabrica este situata in sectorul 3, strada: Drumul intre Tarlale, ☎0734.119.205 office@vericom2001.ro

132. **AGENTI** paza. Angajam cu contract de munca agenti si agente de securitate din Bucuresti pentru paza obiective in Bucuresti, asiguram calificare agent securitate, contact L-V 9-16; ☎0749.050.576/ 0723.567.112 iulian.draganete@securitas.com.ro

133. **AGENTI** paza. Angajam urgent agenti de paza, salariu, **1.000 L;** ☎021.423.00.69/ 0749.132.171

134. **AGENTI** paza. Angajez (barbati) agenti paza cu atestat in zona Aparatorii Patriei, Bucuresti Sector 4; ☎0729.969.162

135. **AGENTI** paza. Elnet Security angajeaza agenti de paza pt. Mega Image in Bucuresti (zona Republica, Trapezului si Fundeni, Dobroiesti), **1.400 L;** ☎0735.188.917 www.elnetsecurity.ro

136. **AGENTI securitate (barbati si femei) din Bucuresti si zonele limitrofe angajeaza firma Swat Force International. Conditii de salarizare deosebite. CV pe mail; ☎0731.731.319/ 0731.731.311/ 0725.443.340 office@swatinternational.ro**

137. **AGENTI** securitate cu atestat, pachet salarial atractiv, obiective retail Iasi. Interviu angajare 17.12.2015, cerem si oferim seriozitate; ☎0724.299.176/ 0737.474.222

138. **AGENTI** securitate pentru obiective Bucuresti - BGS Divizia Securitate, salariu atractiv, conditii placute de munca, prime lunare, bonusuri, servicii medicale gratuite, excursii gratuite munte / mare, asiguram calificare profesionala. Interviurile: str. Calea Vitan nr. 293, sector 3, luni-vineri, 09.00-16.00. Mijloace de transport: 124, 202, 223, 135, 123 Auchan Vitan, vis a vis de Targul Auto Vitan. Relatii la tel./mail; ☎0757.094.437/ 0749.062.295/ 021.330.51.20 recrutari@bgs.ro

139. **AGENTI** securitate pentru obiective in Bucuresti si imprejurimi; ☎0755.778.000

140. **AGENTI** securitate SC Bidepa Expert SRL angajeaza agenti securitate pentru obiective din Bucuresti si zona limitrofa. Persoanele interesate trebuie sa detina atestat profesional si sa nu aiba antecedente penale; ☎0725.259.405 resurseumanebidepa@yahoo.ro

141. **AGENTI** securitate zona Tunari/ Voluntari/ Pipera, pt. supermarket, banii la timp, angajare imediata 3 agenti. Interviuri L-V 09-16, str. Motilor nr. 13, sc. 1, et. 1, ap. 5, reper metrou Mihai Bravu, **1.400 L;** ☎0786.179.511 recrutare@cosepa.ro

142. **AGENTI** securitate, cu sau fara atestat, cu domiciliul in zonele: Fundeni, Delfinului, Socului, Sos. Pipera, Piata Muncii. Interviuri de luni pana vineri intre orele 8.00-16.00, in str. General George Macarovici nr. 23, et. 2, sector 6 (Drumul Sarii); ☎0761.124.112/ 0769.062.646/ 021.320.96.00

143. **AGENTI** securitate, firma de paza angajeaza agenti de paza cu sau fara calificare pentru diverse obiective, ☎0729.880.720/ 0737.474.222

157. **AGENTI** securitate. Firma de paza angajeaza agenti barbati/femei cu sau fara atestat profesional pentru obiective lant farmacii. Program divers sau posibilitate part time (sambata/duminica). Contract de munca conform legii; ☎0757.425.669 contact@standardsecurity.ro

158. **AGENTI** securitate. Societate de paza si protectie, angajeaza agenti de securitate, pentru obiectiv zona metrou Republica, Drum intre Tarlale; ☎0751.284.721/ 0734.444.411 recrutare@companiadepaza.ro

159. **AGENTI** securitate. Societate de paza si protectie, angajeaza agenti de securitate, pentru obiective zona b-dul Theodor Pallady; ☎0751.284.721/ 0734.444.411 recrutare@companiadepaza.ro

160. **AGENTI** securitate. Societate de paza si protectie, angajeaza agenti de securitate, pentru obiective zona b-dul Timisoara, b-dul Iuliu Maniu; ☎0751.284.721/ 0734.444.411 recrutare@companiadepaza.ro

161. **AGENTI** securitate. Societate de paza si protectie, angajeaza agenti de securitate, pentru obiective zonele metrou Republica, Drum intre Tarlale, B-dul Theodor Pallady; ☎0751.284.721/ 0734.444.411 recrutare@companiadepaza.ro

162. **AGENTI** securitate. Societate de paza si protectie, angajeaza agenti securitate, femei pentru obiective zonele, Tineretului, metrou Republica, Drum intre Tarlale; ☎0751.284.721/ 0734.444.411 recrutare@companiadepaza.ro

163. **AGENTI** selectam si angajam agenti de securitate seriosi, responsabili, dornici de a lucra intr-o companie multinationala. Contract de munca, norma intreaga, plata salariului la timp, asiguram calificare. Contact L-V 9-16. ☎0749.050.576/ 0723.567.112 iulian.draganete@securitas.com.ro

164. **AGENTI** teren pt Bitcoin pt extinderea in RO cautam persoane serioase, cu domiciliul in Bucuresti, fara cazier, nu sunt necesare studii superioare sau experienta, comisioane foarte avantajoase. Asteptam e-mail cu CV-ul dvs la, **1.000 €;** bitcoin2016@job4u.com

165. **AGENTI** teren pt Bitcoin, pt. extinderea in RO cautam persoane serioase, cu domiciliul in Bucuresti, fara cazier, nu sunt necesare studii superioare sau experienta, comisioane foarte avantajoase. Asteptam e-mail cu CV-ul dvs la, **1.000 €;** bitcoin2016@job4u.com

166. **AGENTI vanzari distributie produse alimentare, permis auto; ☎0740.079.758**

167. **AGENTI vanzari pentru SC Tarell Impex, Distribuitor bere Ursus; office@tarell.ro/ administrativ@tarell.ro**

168. **AGENTI** vanzari teren, se ofera contract de munca 4 h/ 8 h, program flexibil, salariu fix + comision (venit mediu 1.500 L), bonusuri in functie de performanta, posibilitate de evolutie profesionala; ☎0771.067.893 ovidiu.cristian@clever-media.ro

169. **AGENTI** vanzari, contract munca, **1.500 L/ lunar;** ☎0727.821.390 radu.radulet@clever-media.ro

179. **AGENTI. Societate de paza angajeaza agenti pentru obiective din Bucuresti si Ilfov. Salariu net 1.000-1.200/luna. Asiguram scolarizare. Nu sunt intarzieri la plata salariului; ☎0760.650.245**

180. **AGENTI.** Societate licentiata califica si angajeaza urgent agenti de securitate ☎0728.181.320/ 0728.181.321/ 0728.181.322

★★★★★★★★★★★★★★★★★★★

181. **AGENTI. SOCIETATE PAZA ANGAJEAZA IN CONDITII AVANTAJOASE 50 AGENTI SECURITATE CONFORM LEGII 333/2003; ☎021.327.14.18**

★★★★★★★★★★★★★★★★★★★

182. **AJUTOR** bucatar (femei) cu experienta mancare gatita, sector 2; ☎031.103.10.42

183. **AJUTOR** bucatar (femeie) pentru bucatarie calda (restaurant zona Fundeni). Program: l-v 6-18, s-d liber. Salariu 1.500 lei si masa asigurata, **1.500 L;** ☎0742.266.859

184. **AJUTOR** bucatar (salatier) se angajeaza pentru locatie situata in cladire de birouri. CV la e-mail; ☎0724.045.501/ 0731.236.044 georges.treats@gmail.com

185. **AJUTOR** bucatar (spala si vase) restaurant situant in zona P-ta Alba Iulia, nr. 3, sector 3. Program 2/2. Asteptam CV cu subiect ajutor bucatar la adresa de mail sau tel. pt detalii. Urgent, **1.300 L;** ☎0735.725.630 simona@poker-room.ro

186. **AJUTOR** bucatar cu experienta bucatarie romaneasca si internationala pentru restaurant din zona Piata Dorobanti; ☎021.231.09.08/ 0748.750.029

187. **AJUTOR** bucatar fara experienta pentru shaormerie zona Berceni, sector 4, atributii: debarasare, curatenie, gratar, se ofera training, sanse de realizare profesionala, **1.300 L;** ☎0767.599.506

188. **AJUTOR** bucatar in Baba Novac, pizzar in Berceni; ☎0760.275.510

189. **AJUTOR** bucatar pentru cantina Corporate in zona Lacul Tei, program de luni pana vineri intre orele 07- 17,00. Pentru programare interviu sunati la nr. de tel. ☎0735.517.630

190. **AJUTOR** bucatar principal angajeaza shaormeria Mister Kebab. Cerem indemanare si experienta. Oferim salariu si program de lucru foarte atractiv, masa gratuita, tips. Bd. Aerogarii 17A, zona Baneasa; ☎0771.719.869

191. **AJUTOR** bucatar sau bucatar cu experienta, restaurant pizzerie zona Salajan Statuie; ☎0766.309.126

192. **AJUTOR** bucatar si femeie de servici. Rog seriozitate; ☎0767.323.507

193. **AJUTOR** bucatar si femeie la vase cu experienta pentru Restaurant L'Incontro Titan. Relatii la sediul firmei din str. Postavarului nr. 92 sector 3, Bucuresti sau la tel: ☎0732.113.701

194. **AJUTOR** bucatar si spalator vase (din apropiere) pentru restaurant chinezesc zona Dristor; ☎0724.242.303

195. **AJUTOR** bucatar, femeie, Curtea Berarilor str. Selari nr. 9-11. ☎0735.861.681/ 0735.861.682

196. **AJUTOR** bucatar, fete sau baieti pentru restaurant zona Stadion Dinamo, Tunari, Eminescu, Stefan cel Mare. Cerem domiciliu in apropiere si experienta in domeniu; ☎0784.111.890/ 021.210.35.57

197. **AJUTOR** bucatar, Meze Taverna angajeaza ajutor bucatar.Salariu atractiv; ☎0757.115.673

198. **AJUTOR bucatar, numai fete, zona Piata Victoriei, program luni-vineri; ☎0724.200.222**

199. **AJUTOR** bucatar, picol, ospatar tineri cu experienta in hoteluri si restaurante. Pentru harnici, ascultatori si punctuali oferim plata la timp a salariilor. Cu ceilalti nu lucram. Sunati zilnic intre orele 6-22; ☎0763.688.653 adorex.hr@gmail.com www.adorex.ro

200. **AJUTOR** bucatar, restaurant Libanez angajeaza ajutor bucatar. Pt. mai multe detalii sunati la numarul de telefon, ☎0768.359.150 zamfiraly@gmail.com

201. **AJUTOR** bucatar, S.C Delarte Food S.R.L, cu sediul in sectorul 5, angajeaza ajutor de bucatar cu experienta (femeie).Se oferta: salariu 1.200 lei + tips + transport asigurat la terminarea turei, program: 2/2; ☎0736.334.079

202. **AJUTOR** bucatar. Bloom Bistro&Bar cauta o persoana tanara si creativa pentru postul de ajutor de bucatar; ☎0722.968.150 office@bloomgoodfood.com

203. **AJUTOR** bucatar. Cautam oameni pasionati de bucatarie (cu experienta), creativi, sociabili, glumeti, dornici de dezvoltare personala si profesionala, pentru a lucra in bucatarie cu specific romanesc si la servire linie; ☎0729.549.254

AJUTOR bucatar, cu experienta bucatarie rece (salate) pt. Q's Inn, in zona Pipera, program: L-V: 8 ore, weekend liber. Pentru CV transmiteti email, tel intre 09.14 ☎0724.523.277 gabriela.andronescu@qsinn.ro

204. **AJUTOR** bucatar. Firma de catering angajam ajutor bucatar. Program de lucru: 06 - 17. Zona Gara de Nord. Cerinte: Experienta minim 1 an; ☎0723.793.620 office@bunbun.ro

205. **AJUTOR** bucatar. Firma de catering angajam ajutor bucatar. Program de lucru: 06-17. Zona Gara de Nord. Cerinte: Experienta minim 1 an; ☎0723.793.620 office@bunbun.ro

206. **AJUTOR** bucatar. Friends Pub angajeaza ajutor de bucatar (femeie) cu experienta. Program 2 zile cu 2 libere, se asigura transportul; ☎0723.638.350/ 0724.955.558 pub.friends@yahoo.com

207. **AJUTOR** bucatar. Restaurant cu specific international angajeaza ajutor bucatar (sex feminin) cu experienta de minim 3 ani. Detalii la: ☎0769.077.789 bistro@zattara.com

208. **AJUTOR** bucatar. Restaurant Dr. Taberei angajeaza? ajutor de Bucatar, minim 5 ani experienta si spa?la?tor de vase. Program 2 cu 2, salariu 1500-2000, 1000, **1.000 L;** ☎0731.335.336 petcuirina81@yahoo.com

209. **AJUTOR** bucatar. Restaurant Paraul Rece angajeaza ajutor de bucatar cu experienta, program in ture, relatii zilnic dupa ora 8.30 la telefon (Cosmote) sau trimiteti CV pe mail; ☎0788.963.466 office@laparaulrece.ro www.laparaulrece.ro

210. **AJUTOR** bucatar. Restaurant sector 3 angajeaza ajutor de bucatar, program flexibil 1/1 sau 2/2, salariu atractiv+ tips, rog seriozitate, detalii la telefon. De preferat cu domiciliu in sector 2-3; ☎0722.402.126/ 0765.965.712 a.dragostin@yahoo.com

211. **AJUTOR** bucatar. Restaurant situat in sectorul 3 angajeaza ajutor de bucatar, program flexibil 1/1 sau 2/2, salariu atractiv+tips, detalii la telefon, de preferat cu domiciliu in sectorul 2-3, rog seriozitate; ☎0722.402.126/ 0765.965.712 a.dragostin@yahoo.com

212. **AJUTOR** bucatar. Restaurantul Vivo isi mareste echipa. Daca esti bucatar sau ajutor de bucatar si vrei sa te alaturi echipei noastre asteptam sa ne contactezi. Pachet salarial atractiv. Calea Floreasca; ☎0722.308.130 vivofoodbar@gmail.com www.vivofoodbar.com

213. **AJUTOR** bucatar. Roxy Pub (Regie) angajam ajutor de bucatar cu experienta pentru prepararea salatelor, garnituri, deserturi, pe perioada full time. Rugam seriozitate si oferim un salariu atractiv; ☎0785.224.502

214. **AJUTOR** bucatar/ bucatar restaurant Karamna Dudesti angajeaza ajutor de bucatar sau bucatar pentru restaurant libanez; ☎0736.615.949

215. **AJUTOR** bucatar/ salate cu experienta minim 5 luni pt. restaurant central; ☎0745.757.764/ 0747.335.784 ralexdan@gmail.com

216. **AJUTOR** bucatar/ salate cu experienta minim 5 luni pt. restaurant central; ☎0745.757.764/ 0747.335.784 ralexdan@gmail.com

217. **AJUTOR** bucatarie (fata pt. salate) angajeaza shaormeria Mister Kebab. Seriozitate si indemanare la taiat legume. Program L-V: 9-21. Salariu bun, masa gratuita, tips, bonusuri. Bd. Aerogarii 17A- Baneasa; ☎0771.719.869

218. **AJUTOR** cofetar, firma de catering din Giulesti angajam ajutor cofetar. Salariu atractiv si posibilitati de avansare; ☎021.220.53.21/ 0737.491.046 info@frenchbakery.ro

219. **AJUTOR** de bucatar cu experienta; ☎0735.389.626

220. **AJUTOR** de bucatar de preferat femeie, pt. restaurant Allegro in Bucuresti, sectorul 3, bd. Nicolae Grigorescu nr. 20, zona Titan. Experienta in domeniu minim 3 ani; ☎0744.649.177 allegrotitan@gmail.com http://www.restaurant-allegro.ro

221. **AJUTOR** de bucatar pentru restaurant- fast food, in zona Militari;salariu 1.600lei ☎0755.222.269 lms3108@xnet.ro

222. **AJUTOR** de bucatar pentru zona de Nord, Pipera, bucatarie romaneasca.Relatii la tel. ☎0724.837.440

223. **AJUTOR** de bucatar si fata la vese pentru firma de catering in Oras Pantelimon. Cerem eficienta, corectitudine, seriozitate si disciplina si oferim conditii decente si siguranta locului de munca; ☎0730.160.875 apetit.services@gmail.com

224. **AJUTOR** de bucatar urgent. Restaurant in Piata Victoriei cautam sa extindem echipa din bucatarie cu persoane tinere, dinamice, cu experienta in bucataria internationala, sub coordonarea unui sef bucatar; ☎0723.333.509 olaru_stelian@yahoo.com

225. **AJUTOR** de bucatar, femeie la salate, angajeaza restaurantul Pui de Urs, de preferat din sect 5/ 6; ☎0722.846.177

226. **AJUTOR** de bucatar. Cautam si femeie de serviciu pt. autoservire in zona Ghencea; ☎0736.344.383

227. **AJUTOR** de bucatari. Restaurant situat in Piata? Iancului langa? sediul PRO-TV angajeaza? ajutori de buca?ta?rie (femei) si ospa?ta?rite cu experienta; ☎0371.176.606/ 0735.011.738 edyhb@icloud.com

228. **AJUTOR** de bucatari. Restaurant situat in Piata? Iancului langa? sediul PRO-TV angajeaza? ajutori de buca?ta?rie (femei) si ospa?ta?rite cu experienta; ☎0371.176.606/ 0735.011.738 edyhb@icloud.com

229. **AJUTOR** de buca?tar cu experienta locatia se afla in Bucurestii Noi statia de metrou parc Bazilescu; ☎0728.959.800/ 0770.423.471

230. **AJUTOR** gestionar in depozit Afumati, barbat sau femeie. Receptie si organizarea marfurilor la raft, pregatire comenzi. Program L-S 7-15, **1.400 L;** ☎0744.900.355

231. **AJUTOR** gestionar. Impreuna cu gestionarul receptioneaza marfa de la furnizor si o pregateste pentru livrare. Efectueaza inventarul zilnic. Loc de munca in Otopeni, Sos. Odaii nr. 62-68, 1 post, **1.250 L;** ☎0336.401.262 office@chorus.ro www.chorus.ro

232. **AJUTOR** la vase. Restaurant din sector 4 zona Aparatorii Patriei angajeaza un ajutor in bucatarie la spalat vase si curatenie, program in ture 2 zile cu 2 zile, relatii zilnic dupa ora 8.30 la tel (Cosmote); ☎0788.963.466

233. **AJUTOR** ospatar, Divan Floreasca angajeaza ajutor ospatar, cuptorist, om montat salate si femeie la vase. Salarii atractive; ☎0769.988.578 cmanea@divangroup.ro

234. **AJUTOR** ospatar, Meze Taverna angajeaza ajutor ospatar.Salariu atractiv; ☎0757.115.673 cmanea@divangroup.ro

235. **AJUTOR** ospatar/ picol (fara experienta/ necalificat). Restaurantul este situat in zona Tineretului. Salariu 1.000-1200 L, + tips la oala. Posibilitate de calificare. Rugam seriozitate; ☎0740.626.289/ 0722.535.363 romeo_atbstu86@yahoo.com

236. **AJUTOR** shaormar fara experienta pentru shaormerie zona Berceni, sector 4, se asigura masa zilnic si cm, conditii deosebite de munca, spatiu ventilat, ac, **1.400 L;** ☎0767.599.506

237. **AJUTOR** vanzator magazin alimentar zona Aparatorii Patriei, salariu atractiv; ☎0764.562.944

238. **AMABALATOR,** laborator cofetarie patiserie angajeaza ambalator produse finite; ☎0745.611.052 ofiice@casa-antonie.ro

239. **AMBALATOARE** in fabrica de produse electrocasnice (Complex Faur- statia de metrou Republica). Pentru detalii sunati la tel. de luni pana vineri intre 9,00 si 17,00; ☎021.255.17.02/ 0740.103.625

240. **AMBALATOR** Chiajna, Lugera angajeaza urgent ambalatori. Punct de lucru: Chiajna. Se ofera salariu de 950 Net+TM si 120 de lei decontare transport. Program in 3 schimburi : 06:00-14:00/14:00-22:00/22:00-06:00; ☎0730.710.665 valentin.baciu@lugera.ro www.lugerarepublic.ro

241. **AMBALATOR** role saci. Fabrica in Mogosoaia. Transport decontat. Program 12h/24h libere, 4 ture pe saptamana. Salariu peste minimum pe economie si bonusuri pentru depasirea normei. Conditii civilizate de munca. Rugam seriozitate; ☎0722.309.408 office@for-ever.ro

242. **ANGAJEZ** urgent patiser, program flexibil, salariu avantajos, **1.600 L;** ☎0743.046.477

243. **ANGENTI** si agente de paza pentru obiective bune din Bucuresti si Mogosoaia, salariu bun, bonuri de masa, contract de munca; ☎021.324.85.28/ 0743.884.579

244. **ANGLIA,** macelari. Pe 23 ianuarie organizam la Bacau preselectie pentru macelari. Va oferim salariu intre 1.230 si 2.230 lire. Conditii de munca si cazare excelente. Pt detalii puteti da si sms(nume+macelar) si va sunam noi, **2.900 €;** ☎00447496461104 sntomovici@gmail.com

245. **ANIMATOARE,** dansatoare. Night Club centrul Bucurestiului (Piata Victoriei) angajeaza tinere cu/ fara experienta. Plata zilnic pe baza de comision. Posibil cazare. Detalii la telefon sau pe mail/mess: club.labirint ☎0760.447.050/ 0723.068.566

246. **ANIMATOARE,** dansatoare. Night Club centrul Bucurestiului (Piata Victoriei) angajeaza tinere cu/fara experienta. Plata zilnic pe baza de comision. Posibil cazare. Detalii la telefon sau pe mail/mess: club.labirint; ☎0760.447.050/ 0723.068.566

247. **ANTRENOR,** sala de fitness in sector 4 angajeaza antrenor fitness part time si instructor indoor cycling. CV la adresa de email, ☎021.684.15.58 contact.fitnessenergia@gmail.com

SC ASTRA NOVA SECURITY

angajează pentru Bucureşti:

ŞOFERI INTERVENŢIE şi AGENŢI DE SECURITATE
(femei şi bărbaţi)
Salariu lunar, fără întârzieri.
Asigurăm calificare profesională, servicii medicale gratuite.

Tel: 0728.877.450/ 0730.899.150
marian.zecheru@astrasecurity.ro

LOCURI DE MUNCĂ

BGS
DIVIZIA DE SECURITATE

AGENŢI SECURITATE

pentru obiective Bucureşti
BGS Divizia de Securitate
Salariu atractiv, condiţii plăcute de muncă, prime lunare, bonusuri, servicii medicale gratuite, excursii gratuite la munte/mare, asigurăm calificare profesională.
Interviurile: str. Calea Vitan nr. 293, sector 3, luni - vineri: 09.00-16.00
Relaţii: 0757.094.437/0749.062.295
021.330.51.20/ recrutari@bgs.ro
Mijloace de transport: 124, 202, 223, 135, 123 Auchan Vitan, vis a vis de Târgul Auto Vitan

248. **APLICATOR** folie auto fara experienta. Program luni - sambata. Ore suplimentare platite. CV- ul doar pe email, **1.500 L/ luna;** ☎0760.496.850 viorelraileanu@folieautorizatarar.ro www.folieautorizatarar.ro

249. **ARHITECT,** manager . Societate proiectare si executare lucrari de constructii civile si industriale angajeaza in conditii avantajoase arhitect constructii civile si manager de proiect. E-mail; yardmangrup@gmail.com

250. **ARHIVAR,** pensionar sau in pragul pensionarii, cu contract individual de munca. Asociatia Casa de Ajutor Reciproc a Pensionarilor "Omenia" Bucuresti, strada Amurgului nr. 53, sector 5, angajeaza urgent; ☎0723.191.888/ 021.423.17.49

251. **ARHIVIST** cu studii superioare; ☎0765.478.841

252. **ASISTANTANT** manager, best offer. Cautam asistantant manager, director de vanzari in domeniul energiei sau alimentatiei si bauturilor, pc, limba engleza, CV cu foto va rog, **400 €;** careers.careers2014@yandex.com www.maltbeveragegroup.ro

253. **ASISTENT** manager pt. loc de joaca pentru copii, Gymboland Baneasa. Contact: **1.400 L;** ☎0755.080.887 hr@gymboland.ro www.gymboland.ro

254. **ASISTENT** manager, (comercial) agent marketing, coordonator vanzari-pentru companie productie/distributie produse patiserie/cofetarie, zona Afumati. Abilitati de organizare si comunicare, cu /fara experienta, ☎0756.255.667 minigastrobites@yahoo.ro

255. **ASISTENT manager. Fabrica produse lactate angajeaza Asistent Manager de preferat cu Studii Veterinare. Contabilitate primara si gestiune acte, relatia cu organele DSV, activitati specifice; ☎0745.380.906 contact@aldar.ro www.aldar.ro**

256. **ASISTENT** medical. Liberty Medical Center - Stefanestii de Jos, Ilfov face angajari pe urmatoarele posturi: asistent medical si receptie. Cei interesati pot trimite cv pe e-mail: office@libertymedicalcenter.ro

257. **ASISTENTA** Angajez numai asistenta medicala/ infirmiera cu experienta pt ingrijire domiciliu doamna 67 ani imobilizata pat, program 1 zi lucratoare 1 zi libera, salariul 1.200 lei+transport, zona P-ta Victoriei, sect 1; ☎0743.477.477 Fashiontattoo@yahoo.com

258. **ASISTENTA** educatoare pentru gradinita particulara, zona P-ta Victoriei; ☎0722.648.885

259. **ASISTENTA** farmacie zona 16 Februarie parc Bazilescu; ☎0768.034.382

260. **ASISTENTA** manager. Angajez din ianuarie asistenta ambitioasa, draguta, fara prejudecati, cunoscatoare PC, dornica de un job stabil si confort financiar. Acceseaza acum whatsapp, pentru detalii, **3.800 L/ luna;** ☎0756.538.209

261. **ASISTENTA** personala pt. om de afaceri, supla, tanara, fara prejudecati, inclusiv eleva, studenta, open minded, fara obligatii, experienta nu conteaza, trimite minim 5 poze mari, sugestive la email + CV sau descriere, **1.000 €;** ☎0727.647.539 andrei25696969@gmail.com

262. **ASISTENTA personala tanara fara obligatii, discreta, open-mind din Bucuresti, program flexibil, salariu generos; ☎0731.398.063**

263. **ASISTENTA** personala, tanara draguta, sociabila, open-minded. Disponibilitate deplasari impreuna cu managerul. Nu este necesara experienta, program flexibil, poate fi studenta. Salariu foarte atractiv. CV, poze; simjobs90@yahoo.com

264. **ASISTENTA,** secretara, fara experienta, CV-ul cu poza, aspect fizic placut, salariu 1.800 L - 2.500 L; classimobiliaretvv@yahoo.com

265. **BAIAT** angajam urgent, pentru curatenie parti comune sediu birouri si parcare. Salariu motivant si bonuri de masa. ☎021.230.56.22

266. **BAIAT** Tehnician gsm cu sau fara experienta, dornic sa invete si sa persevereze, **1.000 L;** ☎0763.100.400

267. **BAIETI** pt. postul de operator (slot attendant) si agenti de paza cu atestat pt. sala jocuri de noroc; ☎0769.502.442 office.maximbet@yahoo.ro

268. **BAIETI** sau fete pe postul de vanzator (cu sau fara experienta) intr-un magazin de telefonie mobila si accesorii gsm. Salariu fix, procentaj, **1.000 L;** ☎0763.100.400

269. **BAIETI** si fete cu sau fara experienta pentru spalatorie auto, conditii foarte bune, carte de munca, vad bun, salariu plus comision, rog seriozitate; ☎0767.737.218 adiflorescu71@yahoo.ro

270. **BARBAT** la curatenie pt. gospodarie, ofeer cazare, o masa + 300 L lunar; ☎0771.372.342/ 0734.795.721

271. **BARBAT pentru curatenie exterioara, curte; ☎021.230.54.57/ 0726.694.071**

272. **BARBATI** necalificati pt. presa balotat carton folie zona Berceni, pt. firma curatenie. Tel. zona Militari- 0725.442.644/ tel. zona Titan, Pallady- 0733.030.417, salariu **900 L;** ☎0733.030.414

273. **BARBATI** pentru curatenie si strans carucioare hypermarket din zona Berceni, contract de munca, program 8 ore; ☎0733.030.404

274. **BARBATI** pentru curatenie si strans carucioare, hypermarket din zona Berceni. Contract de munca, program 8 ore; ☎0733.030.404

275. **BARMAN** (doamna/ domnisoara) cu experienta. Urgent, in cladire de birouri high class, zona Aurel Vlaicu (langa Mall Promenada). Serioasa, ordonata, carte de munca, salariu atractiv. Program: luni-vineri; ☎0745.154.762

276. **BARMAN** (fata) Cafe bar non stop din zona sector 2, angajeaza urgent pt postul de barman fete, aspect placut, experienta anterioara. Diploma barman este un plus. Rog CV+ poza la email; ☎0720.841.669 raba_alex@yahoo.com

277. **BARMAN** Angajam o fata pentru postul de barman. Cafe bar non stop in zona sector 2. Program 12 ore cu 24 liber. Salariu, comision, tips. Diploma de barman este un plus la angajare; ☎0720.841.669 raba_alex@yahoo.com

278. **BARMAN** cu experienta minim 5 luni pt. restaurant central; ☎0723.296.349/ 0723.296.350 ralexdan@gmail.com

279. **BARMAN** cu experienta minim 5 luni pt. restaurant central; ☎0723.296.349/ 0723.296.350 ralexdan@gmail.com

280. **BARMAN** cu experienta minim 6 luni, zona Regie-Politehnica; ☎0727.825.231 angajaribordo@yahoo.ro www.caffebordo.ro

281. **BARMAN** cu experienta si calificare pentru cafenea, zona Izvor-Cismigiu, CV-uri pe email, interviuri la Kafeterya, pe bd. Regina Elisabeta 63; ☎0721.200.220 eurom_chrom@yahoo.com

282. **BARMAN** cu experienta, carte de munca; ☎0722.295.520/ 0720.515.774

283. **BARMAN** fata, urgent, Cafe bar, non stop, zona sector 2 angajeaza o fata pt. postal de barman, experienta anterioara, aspect fizic placut. Diploma de barman este un plus. Program 12 ore/24 liber. ☎0720.841.669 raba_alex@yahoo.com

284. **BARMAN** loc de joaca pentru copii, locatia Gymboland Mega Mall, angajeaza barman. Cautam persoane serioase si cu abilitati bune de comunicare. Program full time (8h/zi); ☎0756.060.008/ 0756.060.007 mihaela@gymboland.ro www.gymboland.ro

285. **BARMAN** Pizza Maxx angajeaza: barman, ospatar, bucatar, pizzar, personal vesela, personal curatenie; ☎0765.662.784/ 0724.727.759 Mihaela.glaja@yahoo.com

286. **BARMAN** Restaurant 18Lounge, Piata Presei Libere, angajeaza barman cu minim 3 ani experienta; ☎0733.501.401 rsvp@18lounge.ro

287. **BARMAN** Restaurant italian angajeaza barman, ospatar/ ospatarite, femeie la vase si livrator cu masina proprie pentru sector 6. Program doua zile cu doua libere. Rog seriozitate. Numar contact; ☎0766.242.150 stefan.codrut80@gmail.com

288. **BARMAN** sala Gaming PS4 si bar. Ture 12 ore (doua zi, doua noapte, doua libere). Locatie str. Emil Racovita, nr. 25, **1.200 L;** ☎0748.202.849 aplicarejob@ymail.com

289. **BARMAN** sala Gaming PS4 si bar. Ture 12 ore (doua zi, doua noapte, doua libere). Locatie str. Emil Racovita, nr. 25, **1.200 L;** ☎0748.202.849 aplicarejob@ymail.com

290. **BARMAN** sala Gaming PS4 si bar. Ture 12 ore (doua zi, doua noapte, doua libere). Locatie str. Emil Racovita, nr. 25, **1200 L;** ☎0748.202.849 aplicarejob@ymail.com

291. **BARMAN** sala Gaming PS4 si bar. Ture 12 ore (doua zi, doua noapte, doua libere). Locatie str. Emil Racovita, nr. 25, **1200 L;** ☎0748.202.849 aplicarejob@ymail.com

292. **BARMAN** St. Patrick Irish Pub, Centrul Vechi angajeaza barman. Cerinte: experienta minim 3 luni, limba engleza nivel mediu. Se ofera: salariu motivant, program flexibil, bonusuri. CV obligatoriu pe mail. ☎0755.110.008/ 021.313.03.36 office@stpatrick.ro www.stpatrick.ro

293. **BARMAN,** ajutor barman in cadrul unui bistro select situat in sectorul 1. Cerinte: experienta, seriozitate, atitudine pozitiva. Se ofera: salariu atractiv, bonusuri, carte de munca; ☎0735.234.838 resurse.umane@legrenierapain.com.ro www.legrenierapain.com.ro

294. **BARMAN,** cafenea in zona centrala, acces facil metrou/ RATB, full time, minim 6 luni experienta in cafenea. Persoane serioase, responsabile; ☎0723.266.292

295. **BARMAN,** cafeneaua Roc-a-Fella Cafe angajeaza barman cu sau fara experienta. Oferim conditii avantajoase. Trimiteti CV-urile cu poza la adresa de mail; b.afi.cafenea@moo.com.ro

296. **BARMAN,** fata, pentru cafenea non stop. Varsta min. 18 ani, aspect ingrijit, experienta anterioara, diploma de barman este un plus la angajare. Salariu atractiv + comision + tips. 12/24, ☎0720.841.669 raba_alex@yahoo.com

297. **BARMAN,** locatie, Bucuresti, sector 2, in incinta Mega Mall, etaj 2 (Pantelimon). Program 1 zi cu 2 zile libere. Alte relatii la telefon, **1.250 L;** ☎0725.550.268 cristi.mina@magicjackpot.ro

298. **BARMAN,** Luna Cafe & Bistro angajeaza barman, ospatar, ajutor bucatar. Trimiteti cv-ul pe adresa de email, adresa punct lucru str. Viitorului, nr 32, sector 2; ☎0771.609.431 info@cafeluna.ro www.cafeluna.ro

299. **BARMAN,** ospatar, daca esti pasionat (a) de cafea, inventiv (a), pozitiv (a), iubesti ceea ce faci, vrei sa cresti si sa faci parte dintr-o echipa frumoasa, atunci trimite cv-ul tau cu poza. Obligatoriu experienta, blackeyecoffee@yahoo.com

300. **BARMAN,** ospatar, Restaurant in Piata Victoriei cautam sa ne extindem echipa cu persoane tinere, cu experienta atat pe bar cat si pe servire sala, intr-o atmosfera dinamica si prietenoasa. Engleza obligatorie, ☎0723.333.509 olaru_stelian@yahoo.com

301. **BARMAN,** ospatari angajez pentru zona Centrul Vechi, atat fete cat si baieti, rog experienta. Rog CV, **1.000 L;** ☎0721.883.438 oldcenter99@yahoo.com

302. **BARMAN,** ospatarite angajez, zona Centrul Vechi, rog seriozitate, de preferabil sa fie din Bucuresti. CV la adresa de email, cat si copie BI, **1.000 L;** ☎0721.883.438 oldcenter99@yahoo.com

303. **BARMAN,** restaurant-pizzerie angajeaza barman, sofer (pt. livrari la domiciliu), femeie la vase, pizzar, rugam seriozitate; ☎0761.515.503/ 0761.601.441 dbrisit@yahoo.com

304. **BARMAN.** Locco Pub Residenz Cartierul German Chitila, angajeaza barman-ospatar (fete si baieti) minim 6 luni experienta. ☎0732.514.999

305. **BARMAN.** Restaurant sector 3 angajeaza barman. Salariu atractiv+ tips, program flexibil 1/1 sau 2/2, detalii la telefon, rog seriozitate. De preferat cu domiciliu in sector 2-3, ☎0722.402.126/ 0765.965.712 a.dragostin@yahoo.com

306. **BARMAN.** Restaurant situat in sector 3. Angajeaza barman cu program flexibil 1/1 sau 2/2. salariu atractiv+tips. detalii la telefon. de preferat cu domiciliu in sectorul 2-3. Rog seriozitate; ☎0722.402.126/ 0765.965.712 a.dragostin@yahoo.com

307. **BARMAN.** Restaurantul Gedi angajeaza barmani si barmanite. Locatia se afla in zona Titan. Pentru interviuri, va rugam sa sunati la unul din cele doua numere afisate. ☎031.424.61.34/ 0735.530.533 www.restaurantgedi.ro

308. **BARMANI** si ospatari pentru Pague Bistro; ☎031.432.74.29

309. **BARMANI** si ospatari. Cafenea din Centrul Vechi angajeaza barmani si ospatari, program full time, 8 ore pe zi, orele suplimentare se platesc. Cv la adresa de e-mail; ☎0736.414.244 petculuciana@yahoo.com www.godotcafeteatru.ro

310. **BARMANI,** ospatari pentru Restaurantul Potcoava, situat in zona Grozavesti; ☎0758.111.411

311. **BARMANI,** Restaurant angajeaza barmani cu experienta; ☎0723.528.528 claudiughitiu@yahoo.com

312. **BELGIA,** Tekla software, cerinte : limba engleza, cunoasterea cat mai avansata a software -ului Tekla pentru a lucra ca desenator intr-o companie belgiana de succes. Detalii suplimentare la telefon, ☎0032475521623 Steelconstruct@telenet.be

313. **BONA** +menaj. Familie tanara, parinti gemeni 2 luni, cautam persoana care sa o ajute pe mamica la ingrijirea copiilor si la menajul casei (spalat, curatenie, gatitit). Incepere activitatie: luni, 11 ianuarie 2016; ☎0743.083.849 mali_h5@yahoo.com

314. **BONA** angajez pentru copii de 8 si 10 ani in Drumul Taberei. Program 12-19. ☎0724.211.459

315. **BONA** bebelus 10 luni, zona Militari, experienta min 3 ani, nefumatoare, program 8 h/zi, salariul negociabil; ☎0721.742.810

316. **BONA** cautam bona in Corbeanca, cu liceu pedagogic si experienta, pentru baiat de 9 luni, salariu foarte motivant si conditii excelente, program intern sau partial extern; ☎0720.848.484

317. **BONA** copil 10 luni, zona Unirii, 8 ore/ l-v. Experienta si recomandari, urgent, **1.500 L;** ☎0760.018.337

318. **BONA** copil 1an 5 luni, zona Drumul Taberei, program L-V:10-20. Disponibilitate pt. menaj usor (strict in timpul somnului copilului), **1.500 L/luna;** ☎0799.179.824

319. **BONA** copil 2 luni zona Sos. Chitilei, cu experienta; ☎0763.640.708

320. **BONA** copil 3 luni. Zona Sisesti. persoana responsabila, adaptabila, nefumatoare. Ingrijire copil impreuna cu mama, activitati de menaj usor. Relatii la tel.; ☎0728.083.702

321. **BONA** copil 9 luni, zona Diham, experienta, nefumatoare, program 9 ore, salariul **1.400 L;** ☎0737.317.493

322. **BONA** cu experienta in zona Titan Salajan pentru copil de 5ani. Program in timpul anului scolar: 13-20 salariu 600 L si in vacante 08-20 salariu 800 L; ☎0723.330.774

323. **BONA** Eroii Revolutie. Firma Cleaning-Babysitting recruteaza bona cu experienta si recomandari, baiat 10 luni, zona Eroii Revolutiei. L-Vi, 9 ore. Atributii legate de copil. O zi placuta,Adriana, **1.700 L;** ☎0726.334.403 agentiaplevnei25@gmail.com

324. **BONA** femeie ingrijire baietel 2 ani si ajutor in casa, semiinterna. Serioasa, nefumatoare, fara cazier, sanatoasa, dispusa sa calatoreasca impreuna cu familia. Conditii atractive; ☎0733.835.059 loriandra@yahoo.com

325. **BONA** Firma Cleaning Babysitting recruteaza bona cu experienta si recomandari pentru un baietel de 10 luni. Zona Eroii Revolutiei. Programul 8-9 ore, de luni pana vineri, **1.700 L;** ☎0721.796.468 davidaagentiaplevnei@gmail.com

326. **BONA** interna, 2 fetite (4 ani si 2 ani) dorim o persoana cu experienta in cresterea copiilor, fara vicii, oferim liber la 2 sapt, dorim doar sa se ocupe de copii si gatit, fire energica; ☎0760.455.399

327. **BONA** interna, 2 fetite (5 ani si 2 ani) dorim o persoana cu experienta in cresterea copiilor, fara vicii, oferim liber la 2 sapt, dorim doar sa se ocupe de copii si gatit, fire energica; ☎0760.455.399

328. **BONA** interna, familie tanara angajam bona interna, cu experienta pentru ingrijire fetita 2 ani. Menaj complet aferent copilului. Conditii deosebite, cazare (vila Snagov), masa. Oferim si cerem seriozitate maxima, **1.500 L;** ☎0722.682.982

329. **BONA** interna, in conditii excelente, salariu foarte motivant, obligatoriu permis cat. B, iubitoare de copii, referintele prezinta avantaj, fara cazier, multiple facilitati, **1.800 L;** ☎0768.472.331 c.cris28@yahoo.com

330. **BONA** P-ta Gemeni. Firma Cleaning-Babysitting recruteaza bona cu experienta si recomandari, copil 1,4ani, langa P-ta Gemeni. L-Vi, 8 ore. Atributii legate de copil. O zi placuta. Adriana, **1.600 L;** ☎0726.334.403 agentiaplevnei25@gmail.com

331. **BONA pentru copil, sector 2, program normal. Nefumatoare, experienta anterioara in familii, cu recomandari. Telefon; ☎0746.157.070**

332. **BONA** sau ingrijitoare pentru cresa, cu dorinta si placere de a lucra cu copiii. Zona Piata Victoriei, Aviatorilor. Salariu cu posibilitati de crestere, **1.100 L;** angelsclluboffice@gmail.com

333. **BONA** Unirii, full time, aprox 8-9 ore/zi, luni-vineri, pentru fetita de 1 an, cu experienta, nefumatoare, agreabila, stare de sanatate buna, tot ce tine de copil, menajul copilului, **1.400 L;** ☎0761.565.669/ 0743.096.434

334. **BONA** zona Lujerului, program: l-v, 9-18, incepand din ianuarie pentru copil 8 luni, experienta anterioara si recomandari verificabile, cu liceul terminat, nefumatoare, iubitoare de copii, calma si rabdatoare; ☎0740.624.222

335. **BONA** zona Obor. Angajam bona pentru ingrijire si supraveghere copil in zona Obor. Varsta copil: 1 an si 2 luni. Program: 8 ore/zi, de Luni pana Vineri. Cerinte post: experienta anterioara, nefumatoare, necomunicativa; ☎0725.629.253 cristina.martisca@romalve.ro

336. **BONA,** angajez pentru copil de 4 ani (zona Mall Vitan). Cerinte: persoana serioasa, flexibila, calma, de preferat pregatire pedagogica, interesata de colaborare de lunga durata. Program: L-V 13.00-19.00; ☎0726.392.686 cristina.mandruleanu@rdsmail.ro

337. **BONA,** baietel 1 an si 3 luni, zona Damaroaia, 10 h/zi, 1.500 L. Bona cu permis auto, baietel 3 ani, 10 h/zi, Pipera, 1.800 L. Bona, fetita 4 luni, 8 h/zi, oras Pantelimon, 1.400 L. Bona interna Bucuresti, luni-vineri, cazare + masa, baietel 1 ani si 3 luni, 1.800 L. Bona, baietel 3 ani si 7 luni, program flexibil, Drumul Taberei, 1.000 L. Bona cu experienta, baietel 1 an, Unirii, 10 h/zi, 1.600 L. Bona cu permis auto, fetita 6 ani, Corbeanca, 8 h/zi, 1.600 L. Bona, fetita 8 luni, zona Berceni, 9 h/zi, 1.500 L. Bona, fetita 2 ani, 8 h/zi, 13 Septembrie, 1.500 L; ☎0764.185.105/ 0764.949.335

338. **BONA,** caut bona sector 4 pentru fetita de 3 ani, program scurt, 500 lei, sambetele si orele dupa program se platesc separat; ☎0766.198.375 marius_samsung@yahoo.com

339. **BONA,** caut bona, nefumatoare, cu recomandari si experienta minim 3 ani, pentru fetita de 11 luni, program L-V 8.30-18.30, zona Sos. Industriilor, reper metrou Republica, salariu negociabil; ☎0767.144.077 andreea_bocy@yahoo.com

340. **BONA,** Piata Gemeni. Firma Cleaning-Babysitting recruteaza bona cu experienta si recomandari pentru un copilas de 1 an, ce locuieste in zona Piata Gemeni. Programul este de 8 ore de luni pana vineri, **1.600 L;** ☎0721.796.468 davidaagentiaplevnei@gmail.com

341. **BONA.** Angajez bona pentru un copil de 1 an si 4 luni, in Bucuresti, sector 3 (langa Mall Vitan). **1.500 L;** ☎0722.858.113/ 0723.646.463 persicbetty@yahoo.com

342. **BONA.** Cautam bona interna in Corbeanca, cu liceu pedagogic si experienta, pentru baiat de 9 luni, salariu foarte motivant si conditii excelente ☎0720.848.484

343. **BONA.** Cautam bona pentru a lucra in regim intern in Bucuresti zona Tei pentru un bebelus baietel.Veti fi solicitata?si pentru menaj usor in casa. Oferim cazare si masa. ☎0720.130.490

344. **BONA.** Is Recruitment cauta bona fetita 1an6luni Piata Domenii, fetita 1 an Bucurestii Noi-Damaroaia, fetita 11 luni Cartier 23 august, fetita 9luni jum Aparatorii Patriei, baietel 9 luni Militari Rezidence **1.700 L/luna;** ☎0724.574.232/ 0726.251.442 isrecruitment.ro@gmail.com www.isrecruitment.ro

345. **BROKER** imobiliar. Agentia imobiliara CreativImob isi mareste echipa. Avem nevoie de 3 colegi, cu experienta in domeniu. Se ofera comision atractiv, telefon, publicitate agresiva, decontare transport, birou; ☎0765.546.497 papuc.gabriel@gmail.com www.creativimob.ro

346. **BRUTAR** urgent zona Militari Bucuresti. Salariu motivant. Relatii: ☎0762.806.365

347. **BRUTAR,** ajutor brutar pentru firma de catering din zona Giulesti. Salariu atractiv si posibilitate de avansare; ☎021.220.53.21/ 0737.491.046 info@frenchbakery.ro

348. **BRUTAR,** Strada Iancu Jianu, nr. 2B (Calea Rahovei, vis-a-vis de Liceul Dimitrie Bolintineanu). Statia Petre Ispirescu (tramvai 32 si autobuz 220). Brutaria "La Tati", ☎0764.217.900

349. **BRUTARI** si modelatori pentru Brutaria Grico Prod, Piata Resita, program lejer, salariul atractiv; ☎0757.821.597

350. **BUCATAR** (femeie), Friends Pub angajeaza bucatareasa cu experienta. Asiguram transport; ☎0724.955.558/ 0723.638.350 pub.friends@yahoo.com

351. **BUCATAR** 2.000-2.500 lei, ajutor buc. 1.500-1.800 lei, experienta necesara. femeie curatenie 1.000-1.300 lei, ospatar-barman 1.000-1.200 lei, aj. ospatar. Program flexibil. Solicitantii numai din sector 3; ☎0771.565.459

352. **BUCATAR** angajam bucatar. Restaurant Nussdorf, str.Nasaud nr.99 A. Persoana de contact : Stoica Ion; ☎0760.841.558

353. **BUCATAR** Angajam urgent bucatar/easa cu experienta pentru restaurant (bucatarie internationala) situat in casino, piata Alba Iulia, nr 3. Program 2/2, zi/ noapte. Asteptam mail cu CV sau tel. intre 10:00-19:00, **2.200 L;** ☎0735.725.630 simona@poker-room.ro www.poker-room.ro

354. **BUCATAR** bistro. Cautam bucatar cu experienta in bucatarie internationala si dulciuri. Program L-V, 8.00-17.00. Contract de munca. CV pe e-mail. Inceput colaborare: 04.01.16. www.facebook.com/supapata. **2.200 L;** ☎0721.212.965 mona.bratescu@supapata.ro www.supapata.ro

355. **BUCATAR** bucatareasa si ajutor bucatar. Mediu de lucru placut. Rog seriozitate; ☎0757.047.438

356. **BUCATAR** Cantina Universitatii Romano Americane angajeaza bucatar, ajutor de bucatar, persoana vase si curatenie. Rugam seriozitate; ☎0735.005.002 aezruts@gmail.com

357. **BUCATAR** cu experienta angajez, sector 4 Berceni; ☎0767.514.305

358. **BUCATAR** cu experienta pt. firma de catering cu sediul in orasul Otopeni; ☎0766.222.738

359. **BUCATAR** cu experienta, ajutor bucatar si ospatar cu experienta, cautam pentru Restaurant Central; ☎0732.560.155

360. **BUCATAR** cu experienta, program lucru 17,30-03,30, minim 100 lei/zi, firma catering, ☎0745.777.294/ 0745.777.296 crettescu@yahoo.com

361. **BUCATAR** Firma de catering, zona Ramuri Tei, angajam bucatar si ajutor de bucatar cu experienta. Program L-V, salariu atractiv, contract de munca; ☎0757.061.061 madalin@yellow.menu www.yellow.menu

362. **BUCATAR** pensiune, bucatar restaurant pensiune Moieciu: experienta in buca?taria romaneasca? si organizarea personal auxiliar, sugestii meniu, intocmire necesar, mese festive/ rustice. Ofer cazare, masa, contr. perioada nedeterminata, ☎0723.345.644

363. **BUCATAR** pt. cafenea Gio Cafe Piata Alba Iulia Bucuresti, sector 3; ☎0730.030.757 silviu_radu2000@yahoo.com

364. **BUCATAR** Restaurant central cu specific international angajeaza bucatar cu experienta de minim 5 ani. Salariu 2.100 ron, bacsisuri consistente, decontare transport. Rugam seriozitate; ioana_c_spataru@yahoo.com

365. **BUCATAR** restaurant sector 4 angajeaza bucatar, barman - ospatar, full time; ☎0726.307.736 dinanicoleta09@yahoo.com

366. **BUCATAR** sef, bucatar. Restaurant central cu specific mediteranean angajeaza bucatar cu experienta si bucatar sef cu minim 5 ani experienta; gabrielandrei2015@gmail.com

367. **BUCATAR** si ajutor bucatar angajeaza restaurant italian; ☎0728.246.925

368. **BUCATAR** si ajutor bucatar cu experienta bucataria italiana / meditereaneana; ☎021.311.70.90

★★★★★★★★★★★★★★★★★★★

369. **BUCATAR SI AJUTOR BUCATAR CU EXPERIENTA, IN ZONA BRAGADIRU (SENS CRISTALULUI). ROG SERIOZITATE, LOCATIE ELEGANTA; ☎0720.075.598**

★★★★★★★★★★★★★★★★★★★

370. **BUCATAR** si ajutor bucatar pentru cantina in zona Preciziei cu experienta. Persoana serioasa care sa ajute la pregatirea preparatelor din retetarul unitatii in conformitate cu standardele in vigoare. ☎0724.165.452

371. **BUCATAR si ajutor bucatar, restaurant Admin angajeaza, zona Posche Nord; ☎0756.133.813 adrianadexim@gmail.com**

372. **BUCATAR** si ajutor de bucatar pentru un restaurant de familie in cartier Tineretului. Posibilitate de calificare. Rugam seriozitate; ☎0722.535.363

373. **BUCATAR** si femeie la curatenie si spalat vase, cantina zona Izvor, luni pana vineri; ☎0765.258.254 Adrian_blo28@yahoo.com

374. **BUCATAR** Supermarket Tia, situat in Voluntari, jud. Ilfov, str. Erou Iancu Nicolae, nr. 85A, angajeaza bucatar (femeie); ☎0729.885.720 baneasa@primavara.ro

375. **BUCATAR** tanar, dar cu experienta in organizare bufete si meniuri cantina, pentru zona Floreasca, interviu calea Floreasca 169, cladirea IPA, etaj 1, Best Chef ☎0723.657.809 sole@sole-events.ro www.bestchef.ro

376. **BUCATAR,** ai experienta cu Mibrasa sau Josper? Te-ai jucat vreodata cu un Rational. Atunci poti fi candidat pentru un post de bucatar la noi. Te asteptam cu un cv si pentru interviu pe str. Cuza Voda 46; ☎0749.529.091 pubdragon46@gmail.com

377. **BUCATAR,** aj bucatar, femeie la vase, ospatar, barman pt. restaurant central, program flexibil, salarii atractive, ☎0761.697.559

378. **BUCATAR,** aj. bucatar, restaurant libanez karamna angajeaza ajutor de bucatar sau bucatar cunoscator meniu libanez, ☎0742.230.602/ 0760.491.293

379. **BUCATAR,** ajutor bucatar angajeaza hotel Berthelot, experienta in domeniu, calificare; bucatarie@hotelberthelot.ro

380. **BUCATAR,** ajutor bucatar in zona Giulesti la firma catering, salariu atractiv, posibilitati de avansare. CV la email; ☎021.220.53.21/ 0737.491.046 info@frenchbakery.ro

381. **BUCATAR,** ajutor bucatar, asistent medical si ingrijitori batrani (regim intern) pentru Camin de batrani din Pipera, urgent; ☎0740.035.051/ 0744.666.886

382. **BUCATAR,** ajutor bucatar, minima experienta, domiciliu in sector 5; ☎0762.333.383

383. **BUCATAR, AJUTOR BUCATAR, PIZZAR, CU EXPERIENTA, ZONA BRAGADIRU, ROND CRISTALULUI, LOCATIE ELEGANTA; ☎0720.075.598**

384. **BUCATAR,** ajutor bucatar, Suzana ribs & wings-restaurant texan, bucuresti angajeaza bucatar, cerinte: experienta minim 2 ani in domeniu, salariu atractiv, lucru in ture si alte beneficii. Localul este situat in zona rond Cosbuc, ☎0785.444.442 office@suzanaribs.ro www.suzanaribs.ro

385. **BUCATAR,** ajutor bucatar. Primo Restaurant Vasile Lascar 59, Bucuresti sector 2, angajeaza bucatar si ajutor bucatar; ☎0745.932.749 recrutare@restaurant-primo.ro www.restaurant-primo.ro

386. **BUCATAR,** ajutor de bucatar si ospatarita in sectorul 4, zona Aparatorii Patriei. Va rog trimiteti CV-ul pe mail; ☎0741.538.646 contact.forno@gmail.com

387. **BUCATAR,** angajam bucatar (cu sau fara experienta) tip fast food (burgeri, pizza, salate) in incita Mega Mall Pantelimon, salariu atractiv, bonuri de masa, transport decontat seara. Mai multe detalii la telefon; ☎0725.550.268

388. **BUCATAR,** angajam pentru restaurant Drumul Taberei. Relatii dupa ora 12.00. ☎0722.637.463

389. **BUCATAR,** angajam urgent bucatar si aj. bucatar, central, carte munca toate conditiile seriozitate; ☎0722.299.624/ 021.210.12.03

390. **BUCATAR,** bucatareasa cu experienta si calificare, pentru cafenea, zona Izvor-Cismigiu. CV-uri pe email, interviuri la Kafeterya, pe bd. Regina Elisabeta 63; ☎0721.200.220 eurom_chrom@yahoo.com

391. **BUCATAR,** bucatareasa, ajutor bucatar, fata pt. linie autoservire, zona Parcul Cismigiu, program luni-vineri, **1.500 L;** ☎0720.807.555 Dimaleo2002@yahoo.com

392. **BUCATAR,** cu experienta (minim 3 ani) si ajutor bucatar, sau spalator vase pentru Luna Cafe & Bistro. Trimiteti cv-ul pe adresa de email. Adresa punct lucru: Viitorului, nr 32; ☎0771.609.431 info@cafeluna.ro www.cafeluna.ro

393. **BUCATAR,** femeie vase pentru Restaurant Trattoria 20; ☎0724.992.762

394. **BUCATAR,** grataragiu, restaurant in zona Crangasi, angajeaza bucatar pentru bucataria romaneasca si asiatica si grataragiu pentru lucrul la gratar cu carbune, ☎0744.502.219 viobeti@gmail.com

395. **BUCATAR,** ospatar pentru restaurant in zona Magurele, Ilfov. Ospatar si bucatar cu experienta restaurant cu specific romanesc. Femeie de serviciu. Pentru mai multe detalii la nr. de telefon; ☎0765.433.822/ 0723.580.658 la_crama@yahoo.ro www.la-crama.ro

396. **BUCATAR,** ospatar pentru restaurant in zona Magurele, Ilfov. Ospatar si bucatar cu experienta restaurant cu specific romanesc. Seara asiguram transportul. Pentru mai multe detalii la nr. de telefon; ☎0765.433.822/ 0723.580.658 la_crama@yahoo.ro www.la-crama.ro

397. **BUCATAR,** ospatar pentru restaurant in zona Magurele, Ilfov. Ospatar si bucatar cu experienta restaurant cu specific romanesc. Seara asiguram transportul. Pentru mai multe detalii la nr. de telefon; ☎0765.433.822/ 0723.580.658 la_crama@yahoo.ro www.la-crama.ro

398. **BUCATAR, ospatari, ospatarite, barmanite, ajutor bucatar, femeie pt. vase, restaurant italian zona Herastrau. Dupa ora 11; ☎0763.181.970/ 0722.613.906**

399. **BUCATAR,** persoana juridica angajeaza bucatar cu experienta pentru fast food chinezesc; ☎0756.057.597 ionut.musuroi@ydnnet.ro

400. **BUCATAR,** pizzar, femeie la vase angajeaza restaurant. ☎0786.332.000

401. **BUCATAR,** restaurant Corvaris, situat in Sos.Oltenitei nr.125 angajeaza urgent; ☎0726.477.406 office@hotelcorvaris.ro

402. **BUCATAR,** restaurant cu renume din zona Dorobanti angajeaza bucatar cu experienta. Pachet salarial atragator si conditii de munca excelente; ☎0729.660.781

403. **BUCATAR,** Restaurant Pizzerie Casa David angajeaza bucatar, ajutor de bucatar cu experienta.. Restaurantul se afla in Sector 3, Strada Ilioara. Pt. detalii sunati la nr. tel, orele 10 - 18; ☎0726.287.781 office_total@yahoo.com

404. **BUCATAR,** Restaurant Zexe, angajeaza bucatar si ajutor de bucatar. Program interviuri L-V 14-16:00. Str. Icoanei nr 82. Punct de reper: Piata Gemeni; ☎0786.346.196 office@zexe.ro www.zexe.ro

405. **BUCATAR,** restaurant zona Militari angajam ajutor bucatar, cu sau fara experienta, importanta este dorinta si capacitatea de a munci, ☎0723.640.178

406. **BUCATAR,** restaurantul Vivo isi mareste echipa. Daca esti bucatar sau ajutor de bucatar si vrei sa te alaturi echipei noastre asteptam sa ne contactezi. Pachet salarial atractiv. Calea Floreasca; ☎0722.308.130 vivofoodbar@gmail.com www.vivofoodbar.com

407. **BUCATAR, romaneasca si interntl, rece, cald. Restaurant, catering,evenimente, delivery. Experienta, seriozitate, carte munca, salariu decent+bonusuri. Zona Intercontinental, L-V 06.00-15.30 ☎0725.161.718 angajari@qzine-catering.ro**

408. **BUCATAR,** Roxy Pub (Regie) angajam bucatar cu experienta, se cere seriozitate, punctoalitate, capacitate de a respecta meniul si retetarul restaurantului, atentie distributiva. Se ofera salariu atractiv; ☎0785.224.502

409. **BUCATAR,** si aj. bucatar, la fast food in Mall Baneasa, carte de munca, salariu incepand de la 1.800 lei pana la 2.500 lei/luna, relatii la tel., ☎0728.266.966 leta.ilie@yahoo.com

410. **BUCATAR,** urgent, cu experienta, meniu international pentru restaurant cu autoservire in cladire de birouri high class, zona Aurel Vlaicu. Serios/a, ordonat/a, carte de munca, salariu atractiv; ☎0745.154.762

411. **BUCATAR.** Firma catering angajeaza bucatar / ajutor de bucatar cu experienta in catering, program 7-17, L-S, salariu atractiv, si livratori cu auto propriu, cu program 11-15, L-V, salariu 400 RON + decont combustibil. Pentru mai multe detalii sunati la telefon; ☎0758.733.446

412. **BUCATAR.** Pizzerie cu program non-stop situata in zona Piata Rosetti angajeaza bucatar cu experienta. Salariu **2.000 L;** ☎0720.689.533

413. **BUCATAR.** Restaurant central angajeaza bucatar, minim 5 ani experienta, program 15 zile/luna. Castiguri foarte mari. Salariu de plecare, **2.300 L;** ☎0732.266.922 bogdanalexandrescu@yahoo.com

414. **BUCATAREASA** angajeaza echipa Presto Delivery. Pentru detalii trimiteti CV la email sau la tel. ☎0729.716.416 callcenterberceni@gmail.ro

415. **BUCATAREASA** Crama Templierilor angajeaza ospatarite si bucatareasa conditi foarte bune; ☎0762.860.067

416. **BUCATAREASA cu experienta in meniu italian, salariu 2.500 L, pizzar cuptor electric 1.900 L, femeie la vase, sofer livrator cu auto 900 L, procent din vanzare, transport gratuit, contract de munca, masa asigurata, angajeaza in conditii bune de lucru restaurant situat in sector 2; ☎0761.299.964/ 0761.601.441**

417. **BUCATAREASA** cu sau fara experienta, pentru pizzerie cu livrare la domiciliu, salariu si program atractiv; ☎0729.716.416

418. **BUCATAREASA** pentru cantina. Program avantajos, 2 zile cu 2 zile libere. Zona Titan, Parc Alexandru Ioan Cuza, Piata Muncii; ☎0727.673.056

419. **BUCATAREASA** pentru pizzerie cu livrare la domiciliu si bucatarie de tip fast food, program 2 cu2, salariu 1.500 lei; ☎0731.071.902

420. **BUCATAREASA,** baieti la gratar, femei la vase, femei la rece cu experienta, pentru restaurant zona Unirii; ☎0773.301.155/ 0762.769.583

421. **BUCATAREASA,** Camin privat pentru batrani angajeaza gospodina priceputa la bucatarie. Locatiile sunt in Aviatiei sau Floreasca. Relatii la telefon; ☎0722.621.462 caminprivat@gmail.com www.caminprivat.ro

422. **BUCATAREASA,** cu experienta si specializare in domeniu, specific romanesc, salariu atractiv; ☎0765.614.724

423. **BUCATAREASA.** Pizzerie cu livrare la domiciliu angajeaza bucatareasa/ bucatar cu sau fara experienta. Relatii la tel. sau trimiteti CV la mail; ☎0729.716.416 callcenterberceni@gmail.com

424. **BUCATAREASA.** Restaurant Zattara Bistro situat in centrul Bucurestiului angajeaza bucatareasa cu diploma si experienta de cel putin 5 ani pe bucatarie internationala. Detalii la: ☎0769.077.789 bistro@zattara.com

425. **BUCATARESE** si ospatarite, fete calificate sau necalificate pentru restaurant italian, domiciliate sectoare 3, 4, 5; ☎0744.552.553

426. **BUCATARESE** si ospatarite, fete calificate sau necalificate, pentru restaurant italian, domiciliate sectoarele 3, 4, 5; ☎0744.552.553

427. **BUCATARESE,** bucatari. Bucatarese preparatoare, restaurant, cu sau fara experienta. Calificarea si la locul de munca. Sunati de l-v in intervalul orar 9.00-16.00 oferte: full time sau part time; ☎0741.277.755/ 021.346.56.01 viorica@ruby.ro

428. **BUCATARI CALD SI RECE CU EXPERIENTA, RESTAURANT CASA BIA, SPECIFIC INTERNATIONAL, SALARIU 1.700 - 2.000 LEI. ☎0744.552.969**

429. **BUCATARI** cu experienta in meniu international pentru restaurant situat in Complex Rezidential Cosmopolis. Oferim salariu atractiv; ☎0787.643.410 gulyeli@yahoo.com

430. **BUCATARI** cu experienta pentru centru de batrani, angajam intern cu contract de munca, conditii excelente, salariu motivant+ bonusuri, relatii la tel; ☎0725.475.256

431. **BUCATARI** cu experienta si femeie la vase penrtu Pizza Dominium din AFI Cotroceni; ☎0729.820.580

432. **BUCATARI** Firma de catering angajam 2 bucatari sef cu experienta minim 5 ani, 2 bucatari cu experienta si 2 ajutori de bucatar cu experinta pentru evenimente. Rugam seriozitate. Salariul se discuta la interviu; ☎0756.121.165/ 0756.121.156

433. **BUCATARI** Restaurant cu specific romanesc din Centrul Istoric Bucuresti angajeaza bucatari, ajutor bucatari, ospatari, ajutor ospatari, femeie spalat vase; ☎0723.341.174 ofice@tavernacovaci.ro

434. **BUCATARI** si ospatari. Restaurant La Bucur angajeaza bucatari, barmani si ospatari. Salarii motivante, program flexibil; ☎0746.013.623/ 0744.181.060

435. **BUCATARI,** ajutori bucatari si muncitoare pentru curatat vesela angajeaza hotelul Royal. Relatii la tel.; ☎0744.304.418/ 0756.165.404

436. **BUCATARI, femei de servici, infirmiere, asistenti medicali; ☎021.350.84.64/ 0760.911.332**

437. **BUCATARI,** la cald si rece pentru restaurant central modern cu peste 400 locuri. Cautam oameni pasionati, seriosi si cu spirit de organizare. Posibilitate de promovare functie de performanta. Salariu atractiv; ☎0746.754.493 edina.vernescu@gmail.com

438. **BUCATARI,** menajera. Restaurant Steak in Afi Cotoceni, angajeaza bucatari, bufetiere, aj. bucatari si grataragii. Angajam si menajere, om la vase in bucatarie. Salarii motivante. Interviuri zilnic ora 16:00; ☎0747.865.210 office@specialsteaks.com www.specialsteaks.com

439. **BUCATARI,** pizzar cu experienta, pentru barul Coltu Berarilor, zona Petre Ispirescu, salariu **1.700 L;** ☎0766.301.835

440. **BUFETIER,** Trattoria Pane e Vino angajeaza bucatar pentru bucataria rece(salate, deserturi) str Nerva Traian nr 23-25, zona metrou Timpuri Noi, program o zi cu o zi, **1.600 L;** ☎0757.976.618 trattoriapanevino2010@yahoo.com

441. **BULDOEXCAVATORIST** SC Pepiniera de Val d'Yerres Deux angajeaza buldoexcavatorist program full time. Detalii la nr. de tel. Preferabil sa locuiasca in comuna Glina; ☎0721.234.568 contabilitate@abcint.ro

442. **BULDOEXCAVATORIST** SC Pepiniera de Val d'Yerres Deux angajeaza buldoexcavatorist program full time. Detalii la nr. de tel: 0721 234 568. Preferabil sa locuiasca in comuna Glina; ☎0721.234.568 contabilitate@abcint.ro

443. **BULDOEXCAVATORISTI,** mecanici utilaje pentru activitate de deszapezire, salariu intre 1.800-2.000 lei/ luna, **1.800 L/ luna;** ☎0757.077.333 superspeed.expedition@yahoo.com

444. **CADRU** didactic invatamant primar (clasele I- IV) pentru fetita clasa a III-a, zona Drumul Taberei; ☎0723.833.246

445. **CALCATOREASA** cu experienta (calandru si fier de calcat), pentru spalatorie haine in sector 4. Program de lucru o zi da (12 ore), o zi nu; ☎0726.869.891 office@sifonot.ro

446. **CALCATOREASA,** spalatorie, curatatorie textile, Bucuresti, angajam personal: spalatoreasa lenjerie, calcatoreasa calandru, calcatoreasa fier. Loc de munca stabil si sigur. Salariu atractiv; ☎0754.913.745

447. **CALCATOREASA,** spalatorie, curatatorie textile, Bucuresti, angajam personal: spalatoreasa lenjerie, calcatoreasa calandru, calcatoreasa fier. Loc de munca stabil si sigur. Salariu atractiv; **1.200 L;** ☎0754.913.745

448. **CALCATORESE. Curatatorie de haine, angajeaza calcatorese textile in zona Floreasca (metrou Aurel Vlaicu), personal primire-receptie in zona Pantelimon (Mega-Mall) si in zona Floreasca (metrou Aurel Vlaicu) si croitoreasa in zona Mihai Bravu. ☎0755.200.011**

449. **CAMERISTA** cu/ fara experienta pt. hotel; ☎0724.220.663 levor@hotellevor.com www.hotellevor.com

450. **CAMERISTA** hotel, Decebal Boutique Hotel angajeaza camerista cu experienta. Cautam o persoana serioasa si harnica. Oferim masa, cazare, salariu atractiv. Interviu: L-V 10-17, Str. Barbu Vacarescu nr.51 (metrou Stefan cel Mare), ☎0723.515.008/ 0726.508.318

451. **CAMERISTA** pensiune in Predeal angajeaza urgent camerista- menajera, serioasa, nefumatoarem cazare si masa asigurate. Rog cv cu poza recenta pe email.Salariu **1.000 L/luna;** ☎0722.525.707/ 0766.298.515 nicubratulescu@mayahouse.ro www.mayahouse.ro

452. **CAMERISTA** pensiune zona spital Fundeni. Se solicita obligatoriu minim 1 an experienta in domeniu. Salariu, **1.400 L;** ☎0722.560.827

Companie DEEP SERV angajează
PERSONAL CURĂŢENIE
pentru obiective din Bucureşti
Relaţii la: 0753.058.947

Provident Financial angajează AGENŢI DE VÂNZĂRI
talentaţi şi ambiţioşi
Dacă îţi place să stai de vorbă cu oamenii şi îţi doreşti o activitate de teren, te aşteptăm în echipa noastră!
Pe lângă un salariu fix şi bonusuri în funcţie de realizări, îţi vom oferi şi cursuri gratuite de iniţiere în domeniul financiar.
Programul? E flexibil, îl vom stabili împreună.
Pentru mai multe detalii, sună la 0750.100.250 (tarif normal)!
PROVIDENT

LOCURI DE MUNCĂ

CARPAT GUARD
ANGAJEAZĂ
AGENŢI PAZĂ
PENTRU ZONELE MILITARI, BERCENI, PANTELIMON, COLENTINA, PIPERA
SALARIUL LA TERMEN
0786.410.128
0769.075.995

453. **CAMERISTA** pentru minihotel, program 2 zile cu 2 libere, program 9-18 zona p-ta Muncii, rugam seriozitate. Mai multe detalii sunati la nr.: **800 L;** ☎0752.306.060/ 0723.514.111 bibii2006@yahoo.com

454. **CAMERISTA** pt. hotel Unique - ultracentral, persoana harnica si serioasa. Experienta este un avantaj dar nu necesara Conditii avantajoase program flexibil, salariu net **1.100 L/luna;** ☎021.319.45.91 rezervari@hotelunique.ro www.hotelunique.ro

455. **CAMERISTA,** Hotel 4 stele, Bucuresti, angajam camerista, oferta salariala avantajoasa; ☎0756.072.311 georgiana.bontas@hotelsiqua.ro www.hotelsiqua.ro

456. **CAMERISTA,** Hotel Byblov angajeaza cu sau fara diploma, str. Theodor Sperantia 125, zona Decebal; ☎031.805.34.96 hotelbyblov@yahoo.com

457. **CAMERISTA,** spalatoreasa lenjerie, spalatoreasa vase, ospatar (m/f) cameristaangajeaza hotel Minerva; ☎0726.103.428

458. **CAMERISTA.** Hotel Zava, strada Stefan Mihaileanu nr. 21, sector 2, angajeaza camerista; ☎0758.060.437/ 0754.033.335

459. **CASA** de pariuri. Angajam operator pc, fete sau baieti cu sau fara experienta. Salariu 1.200 L. Se platesc orele suplimentare. Locatie Bolintin Deal, decontam transportul. CV cu poza la, **1.200 L/luna;** ☎0784.419.922 dragomirdorin@ymail.com

460. **CASIER - casiera si vanzator/ vanzatoare pentru supermarket. Relatii la nr. de tel.; ☎0758.108.240**

461. **CASIER** - vanzator, contract munca, zona Obor, persoana comunicativa, serioasa, punctuala, program flexibil, experienta in domeniu nu este necesara. Relatii: ☎0722.929.249

462. **CASIER** / receptionist, Citygo - Calea Calarasilor, zambitoare, orientata spre client, integritate profesionala, loiala, punctuala, organizata, cunostinte operare PC, contabilitate primara, Word, Excel, engleza mediu, disponibilitate week-end, program max. 12 ore/zi, Trimiteti CV cu poza **1.500 L;** citygo.ang@gmail.com

463. **CASIER** /ospatar OMV Lizeanu; ☎0736.898.770

464. **CASIER** casiera cu sau fara experienta pentru supermarket in zona Militari, salariul net **1.000 L;** ☎0724.367.330

465. **CASIER** loc de joaca pentru copii, Gymboland Mega Mall cauta persoane responsabile, care stiu sa mentina o buna comunicare cu clientii. Experienta constituie un avantaj. Program full time(8h/zi); ☎0756.060.007/ 0756.060.008 mihaela@gymboland.ro www.gymboland.ro

466. **CASIER** parcare zona Aviatiei. CV la email; ☎0736.600.400 office@fastparking.ro

467. **CASIER,** Bakery premium in Pipera (cofetarie, patiserie, cafenea) angajeaza ospatar, barman si casier. Cerinte: persoana placuta, dinamica, rezistenta la stres, experienta in post similar, limba engleza avantaj, office@melaz.ro

468. **CASIER,** casiera cu sau fara experienta pentru supermarket in zona Militari, salariul net, **1.000 L;** ☎0724.367.330

469. **CASIER,** loc de joaca pentru copii, Gymboland Mega Mall cauta persoane responsabile, care stiu sa mentina o buna comunicare cu clientii. Experienta constituie un avantaj. Program full time(8h/zi); ☎0756.060.007/ 0756.060.008 mihaela@gymboland.ro www.gymboland.ro

470. **CASIER,** lucrator comercial si sef tura cu sau fara experienta pentru Sector 1. Mega Image S&G angajeaza. Relatii la tel. sau in Bd. Ion Mihalache 109; ☎0725.175.449

471. **CASIER, shaormar, pizzar, femeie bucatarie, conditii avantajoase. Echipa tanara. Zona Lacul Tei, sect. 2; ☎0761.368.625**

472. **CASIER,** vanzator, Divan Express, restaurant cu specific turcesc, angajeaza persoane calificate/necalificate, cu minim de experienta in domeniul fast-food-ului, ☎0767.101.630 cmanea@divangroup.ro

473. **CASIER/A** cu experienta, pentru incasarea banilor, cunostinte contabilitate primara; ☎0784.424.799

474. **CASIERA / casier, cu experienta si referinte pentru magazin alimentar zona Ghencea, Piata Presa Libera. Salariu 1.400 L; ☎0723.655.622**

475. **CASIERA** Angajam casiera pentru terasa acoperita (zona Colentina-Fundeni). Program: L-D 8-19.30, o sapt. lucratoare, una libera. Salariul 1.200, **1.200 L;** ☎0742.266.859

476. **CASIERA** cu experienta pentru saladbox in Mall Baneasa, **1.400 L;** ☎0768.932.172

477. **CASIERA** cu experienta, program full time. Conditie obligatorie este diploma de bacalaureat. Postul este intr-o cantina corporate in zona Barbu Vacarescu; ☎0735.517.630

478. **CASIERA** Divan Express angajeaza casiera cu experienta. Salariu atractiv; ☎0786.388.788 cmanea@divangroup.ro

479. **CASIERA** fara experienta pentru shaormerie zona Berceni, se asigura masa zilnic, contract de munca, sanse de promovare si realizare profesionala, se asigura training, 1.200-1.300 Lei, in functie de experienta, **1.300 L;** ☎0767.599.506

480. **CASIERA** Fast food zona Unirii angajam casiera si shaormari program flexibil, salariu atractiv, fix plus comision din total vanzare, carte munca. Preferam personal cu experienta in domeniu; ☎0724.222.204 argoimpex95@yahoo.com

481. **CASIERA** full time pentru cantina Corporate in zona Lacul Tei, program de luni pana vineri intre orele 08,00- 17,00. Cerinte minime: diploma de bacalaureat, cunoasterea limbii engleze nivel mediu, aspect fizic placut, persoana sociabila; ☎0735.517.630

482. **CASIERA** salon de infrumusetare si receptionera, relatii la: ☎0723.622.939

483. **CASIERA,** bucatari, aj. bucatari in Afi Cotroceni. Rog seriozitate si profesionalism. Salariu se neg. in functie de experienta fiecarui candidat, **2.500 L;** ☎0768.901.960

484. **CASIERA,** lucrator comercial gelaterie in Mall Baneasa si Afi Cotroceni 12 clase obligatoriu, experienta pe casa de marcat const. avantaj. CV la adresa de email. Info la tel., **1.400 L;** ☎0745.184.429 sacareanu.daniel@yahoo.com

485. **CASIERA,** pizzerie angajeaza casiera cu experienta pentru sector 6.Conditii de munca avantajoase. Echipa tanara. Program 2/2. Rugam seriozitate. Pentru interviu sunati de L-V intre 10-17 sau trimiteti cv-ul la adresa de mail? ☎0733.200.012 valentina@pizzabonita.ro

486. **CASIERA,** salon infrumusetare, Teiul Doamnei, program L-S - 8,00-16,00, aspect placut, CV, domiciliul sector 2; ☎0722.912.889

487. **CASIERA,** vanzatoare pentru patiserie (zona Fundeni). Program: L-V 6-16.30, S-D liber. Salariul, **1.500 L;** ☎0742.266.859

488. **CASIERA.** Borsalino Bucuresti isi mareste echipa-avem nevoie de o fata zambitoare pentru casa si bar, preluarea comenzilor de la ospatar. Echipa tanara si vesela, mediu de lucru placut; ☎0723.721.001 adrian.cojocaru@me.com www.borsalino.ro

489. **CASIERE** Fast Food. Angajam casiere, bucatari, femeie la vase pentru fast food in Afi Cotroceni. Program 1 zi/ 1 zi, salariu atractiv; ☎0768.901.960

490. **CASIERE** la Mall Baneasa, salariul 1.500 lei, contract de munca la casier, transport asigurat, masa pe zi asigurata si la servire 1.300 lei (la fell), detalii la tel. CV cu poza pe mail; ☎0724.456.545 farahasafi35@yahoo.com

491. **CASIERE** pentru restaurant in Mall Vitan. Se cere un minim de experienta. Sunati de L-V intre 9.00-16.00 la nr de tel sau trimiteti cv pe e-mail; ☎0741.277.755/ 021.346.56.00/ 021.346.56.01

492. **CASIERE** pt. cantina. Conditii de munca legale, program 8 h, salariu avantajos, se lucreaza in schimburi, sporuri, masa asigurata; ☎0723.670.989

493. **CASIERE** pt. cantina. Conditii de munca legale, program 8 h, salariu avantajos, se lucreaza in schimburi, sporuri, masa asigurata; Reale sanse de evolutie. Companie multinationala, ☎0723.670.989

494. **CASIERE** Supermarket angajeaza urgent casiere. Program non stop. 3 posturi libere, se face contract de munca din prima saptamana, **1.200 L;** ☎0724.510.904 cityshop.angajare@gmail.com

495. **CASIERE,** supermarket angajeaza urgent casiere. Program non stop. 3 posturi libere, se face contract de munca din prima saptamana, **1.200 L;** ☎0724.510.904/ 0733.617.583 cityshop.angajare@gmail.com

496. **CASIERI** pentru supermarket zona Gorjului; ☎0751.158.674

497. **CASIERI zonali - cu diploma de absolvire studii medii, in localitatea Bucuresti - pentru sector 1, sector 2, sector 3 si sector 4, persoane care au domiciliul in sectoarele mentionate. Asociatia Casa de Ajutor Reciproc a Pensionarilor "Omenia" Bucuresti, strada Amurgului, nr. 53, sector 5 angajeaza urgent. Relatii la; ☎0752.001.431/ 021.423.17.49**

498. **CASIERI, Oro Toro cauta colegi. Daca iti doresti sa lucrezi intr-un mediu placut cu oameni tineri (si ai Bacul luat), te asteptam sa ne spui mai multe despre tine la adresa de email; ☎0722.685.386 raluca@starchefs.ro**

499. **CASIERI.** Pizzerie cu livrare la domiciliu angajeaza casieri operatori cu experienta in domeniu. Program si salariu atractive. Tel : ☎0760.600.060

NOUL AN îţi aduce cel mai tare JOB!
Vrei să ai un JOB STABIL cu VENITURI FABULOASE?
Pentru doamne şi domnişoare peste 18 ani!
Îţi oferim: Venituri minime de 2000$
Bonus de angajare de 400$
Toate veniturile sunt declarate la stat şi puteti face CREDITE pentru CASĂ, MAŞINĂ, NEVOI PERSONALE
Asigurare Medicală la cea mai bună clinică privată
GRATUIT: Solar, Manichiură, Coafor, Make-up, Stilist Vestimentar
Pentru mai multe detalii, sună la 0764.293.756
ŞI VINO ÎN ECHIPA NOASTRĂ!

500. **CASTING** 15 fete pentru reclame in costum de baie si poze pentru calendar. Trimite 5 poze recente + nr. telefon. Detalii la telefon. Cautam fete intre 18-35 de ani inaltime minima 1,65 modaitaliana2016@gmail.com

501. **CERCETATOR.** Institutul National pentru Studierea Holocaustului din Romania "Elie Wiesel", cu sediul in Bucuresti, Bd. Dacia nr. 89, sector 2, anunta organizarea concursului pentru ocuparea postului de cercetator stiintific gradul III, in data de 11.02.2016, ora 10.00. Conditii specifice necesare in vederea participarii la concurs, cf. Legii nr. 319/2003, sunt: este absolvent cu diploma a unei forme de invatamant superior de lunga durata in specializarea sociologie/ stiinte politice, vechime in activitatea de cercetare-dezvoltare in specialitate sau invatamantul superior de cel putin 6 ani sau de 4 ani, in cazul candidatilor care detin titlul de doctor, pentru candidatii care provin din afara invatamantului superior sau a cercetarii stiintifice, o vechime de 10 ani, sau de 8 ani, pentru candidatii care detin titlul de doctor, are cel putin 5 (cinci) articole publicate in B.D.I. Dosarele de concurs se vor depune la secretariatul Institutului pana pe data de 8.02.2016, ora 12.00. Informatii suplimentare: ☎021.318.09.39 int. 107 http://www.inshr-ew.ro

502. **CHEF,** bucatar, vase. Gastro-bar cu meniu international situat langa Ateneul Roman cauta urgent Chef, Bucatar si Om la Vase. Salarii bune, program o zi cu o zi, contract de munca, tips, bani de taxi. Aplica cu CV; dan.grigore01@ymail.com www.salongolescu.ro

503. **CIRCULARIST 2.200, 2.500 L, facturista 1.400, 1.700 L, vanzatoare, muncitor necalificat; ☎0720.228.877**

504. **COAFEZA ACS - ANGAJEAZA COAFEZA PENTRU SALON CU VAD SITUAT IN SECTORUL 2. SE ASIGURA CONTRACT DE MUNCA, FACEBOOK:ZOOM ACS; ☎0763.100.030/ 0723.631.300/ 021.242.04.26**

505. **COAFEZA** cu experienta si cu minime cunostinte de frizerie in com. Pantelimon, conditii avantajoase de lucru, conditii de salarizare atractive; ☎0727.047.316

506. **COAFEZA cu experienta, angajam pentru salon cu vechime si vad, zona Obor; ☎0723.668.202/ 021.242.64.60**

507. **COAFEZA cu experienta, salon Pantelimon- Delfinului; ☎0723.375.425**

508. **COAFEZA** hair stylist pt. saloanele Magic. Conditii deosebite, salariu /comisioane, cm pe 8 ore. Experienta minim 2 ani, **1.500 L;** ☎0786.138.262

509. **COAFEZA** Salon Afrodita, B-dul Lacul Tei, angajeaza coafeza. **1.500 L;** ☎0723.644.041/ 021.210.56.47

510. **COAFEZA** si cosmeticiana, urgent, sector 2, Pantelimon; ☎0765.686.493

511. **COAFEZA, cosmeticiana pentru salon Lenion, locatie lux, cu vad, zona Cismigiu, salariu atractiv; ☎0726.284.921**

512. **COAFEZA,** cu experienta minim cinci ani pentru salon cu vechime de peste doisprezece ani, clientela fidela. Se ofera salariu atractiv plus cartea de munca. Zona Obor-Calea Mosilor; ☎0766.251.302/ 0744.319.187

513. **COAFEZA,** cu experienta, minim cinci ani, pentru salon care functioneaza de 13 ani cu portofoliu de clienti fideli. Zona Mosilor, Obor; ☎0766.595.547

514. **COAFEZA,** frizer, manichiurista (unghii false) - pedichiurista, cosmeticiana. Pentru Salon sector 5 - Residence Rahova; ☎0720.073.082

515. **COAFEZA,** frizerita, Salon Popesti zona rezidentiala, angajeaza coafeza-frizer, preferabil ambele si manichiurista cu experienta. Pachet salarial motivant, mediu placut, rog seriozitate. Salariu, CM, program 1 zi cu 1 zi, ☎0726.731.232 alexandra.tapus13@gmail.com www.thebeautylounge.ro

516. **COAFEZA,** Helen Cosmetic Center angajeaza coafeza cu experienta. Zona Theodor Pallady-Ozana, seriozitate, conditii deosebite; ☎0755.042.433

517. **COAFEZA,** manichiurista, cosmeticiana, vechime minim un an angajez pentru salon sector 4; ☎0735.844.100/ 0761.680.047

518. **COAFEZA,** manichiurista, frizer, zona Dristor; ☎0734.828.813

519. **COAFEZA,** manichiurista, frizeri, cu minim de experienta, zona Petre Ispirescu; ☎0768.168.876/ 0724.764.239

520. **COAFEZA,** manichiurista-pedi. Experienta minim 1 an. Salonul este situat la intersectia Rahova cu Salaj, foarte aproape de intersectia de la Sebastian. Mirela, urgent; ☎0722.436.963

521. **COAFEZA,** sa stie si frizerie, manichiura, carte munca, vad 10 ani, o zi cu o zi; ☎0728.912.545/ 0744.811.796

522. **COAFEZA,** salon Militari; ☎0722.654.660

523. **COAFEZA,** zona Crangasi, salon modern, urgent; ☎021.315.01.43/ 0760.342.240

524. **COAFEZE, pentru Salon Rayssa, Drumul Taberei, salariu 1.500 L; ☎0728.681.177**

525. **COFETAR cu experienta, zona 13 Septembrie; ☎0765.211.141/ 031.430.42.00**

526. **COFETAR** cu experienta; ☎0722.165.462

527. **COFETAR.** Cofetaria Sweet Chocolate, angajeaza cofetar cu experienta?. Salariu atractiv. Militari ☎0720.567.279 Sweetchocolate91@yahoo.comil

528. **COFETARI,** cu experienta pentru laborator cofetarie, salariu motivant; ☎0746.611.052 office@casa-antonie.ro www.casa-antonie.ro

COFETAR, patiser cu experienta si ajutor cofetar/patiser, pt. Q's Inn in zona Pipera, program: L-V: 8 ore, weekend liber. Pentru CV transmiteti email, tel intre 09.14 ☎0724.523.277 gabriela.andronescu@qsinn.ro

529. **COLEGI** de echipa. Sublime Salon de infrumusetare cautam urgent hairstylist si cosmeticiana. Mediu de munca relaxant, salariu fix, bonusuri reale. Zona Piata Dorobanti.Portofoliul de clienti reprezinta un avantaj; ☎0784.243.415 sublimemaisondebeaute@gmail.com

530. **CONDUCATOR** auto categoria D, documente si analize la zi, experienta minim 3 ani, domiciliat in Bucuresti; ☎0723.523.808

531. **CONFECTIONER** atelier haine piele; ☎0768.393.148

532. **CONFECTIONER** tamplarie pvc si montator cu permis categ.B; ☎0786.182.700

533. **CONFECTIONER** tamplarie PVC, cu si fara experienta pentru Societate producatoare tamplarie Aluminiu/ PVC. Tel. 10.00- 16.00; ☎0729.168.699

534. **CONFECTIONER tipare si taietor span, salariu atractiv. Ofer carte de munca, urgent; ☎0761.179.179/ 0768.979.154**

535. **CONFECTIONERA** cu experienta in liniara, triplock, uber, etc pt. firma confectii de dama, zona Fundeni, oferim carte de munca, program stabil, ore suplimentare platite, salarii la timp, ☎0722.815.082/ 0771.752.873

536. **CONFECTIONERE** cu experienta pe liniara, triplock, Uberdeck. Sector 6, Bucuresti; ☎0767.102.030

537. **CONFECTIONERE** imbracaminte, masina simpla, triplock, salariu atractiv, transport gratuit Cartier 23 August; ☎0735.314.157

538. **CONFECTIONERE** si croitoreasa pentru atelier comanda si retusuri; ☎0730.820.120/ 0760.189.447

539. **CONFECTIONERE** si croitoreasa pentru atelier croitorie; ☎0730.820.120/ 0760.189.447

540. **CONFECTIONERE** si croitoreasa si muncitoare necalificate pt. atelier croitorie; ☎0730.820.120/ 0760.189.447

541. **CONFECTIONERE,** cu sau fara experienta in domeniul confectiilor (producator camasi) S.C. Lomi Confex, angajeaza; ☎0726.911.408

542. **CONFECTIONERI** in industria textila, muncitori necalificati si controlori tehnici de calitate pentru Nissa, firma producatoare de confectii dama. Iti doresti un loc de munca sigur si pe perioadata nedeterminata. Ai experienta in confectii si vrei sa ai un castig salarial lunar cuprins intre 1.200 si 2.000 lei, dar fara a exista o plafonare de salariu, acesta depinzand de realizarile tale. Esti fara experienta si te-ar motiva sa obtii o calificare in meseria de confectioner. Vrei sa lucrezi de luni pana vineri in intervalul orar 07,00- 15,30 si sa ai mai mult timp liber pentru tine. Daca ai raspuns pozitiv la toate intrebarile de mai sus si daca cunosti operatiunile de coasere, la masina de cusut si modul de imbinare a pieselor sau daca esti interesat sa inveti, daca esti muncitor, comunicativ, flexibil, iti place sa lucrezi in echipa, esti orientat spre a obtine rezultate, atunci te rugam sa ne contactezi la nr. telefon de luni- vineri, intre orele 09,00- 17,30. Locatia: zona Baicului, Gara Obor; ☎0731.505.782 office@nissa.ro www.nissa.ro

543. **CONFECTIONERI,** atelier de confectii (serie) angajeaza urgent confectioneri cu experienta. Oferim salariu atractiv si tichete de masa. Acces usor la locul de munca cu metroul sau autobuz; ☎0742.610.802

544. **CONFECTIONERI,** fabrica de confectii angajeaza confectioneri textile cu experienta. Salariul 1.200-1.500 L. Oferim si rugam seriozitate; ☎0745.400.199

545. **CONSILIER** crama Bv., noul nostru coleg(a?) trebuie sa aiba? capacitatea de a lucra ordonat, sa fie orientat ca?tre rezultate si sa-s?i doreasca? sa lucreze in cadrul companiei Crama Murfatlar, din Brasov; ☎0746.203.752 liana.scarlat@cru.ro

546. **CONSILIER** vanzari in magazin de haine noi, zona Obor. Oferim salariu atractiv, program fix, contract de munca, mediu de lucru tanar; ☎0756.712.017 office@intonaco.ro

547. **CONSILIER** vanzari. Angajam consilier vanzari pentru magazin de rochii in Promenada Mall. Trimiteti CV-ul la adresa de mail; ☎0733.535.912 annemarie_niculae@yahoo.com

548. **CONSILIER** vanzari. Cautam coleg/ colega in Bucuresti. Vrei sa faci parte din echipa noastra? Trimite CV la adresa de email; agent11@poka-dent.ro

549. **CONSILIERA** online. Pachet salarial atractiv, program flexibil, colaborare pe termen lung. Daca esti sociabila, ambitioasa si vorbesti limba engleza, vino la interviu; ☎0740.557.687 office@luxury-studio.ro www.luxury-studio.ro

550. **CONSILIERA** online. Vrei sa incerci ceva nou? Vino in echipa Luxury Studio! Pachet salarial atractiv, program flexibil, carte de munca; ☎0760.142.588 www.luxury-studio.ro

551. **CONSILIERA** online. Vrei sa incerci ceva nou? Vino in echipa Luxury Studio. Pachet salarial atractiv, program flexibil, carte de munca; ☎0760.142.588 www.luxury-studio.ro

552. **CONSILIERA** online. Vrei sa incerci ceva nou? Vino in echipa Luxury Studio. Pachet salarial atractiv, program flexibil, carte de munca; ☎0760.142.588 www.luxury-studio.ro

553. **CONSILIERI** imobiliari cu sau fara experienta pentru Departamentul Ansambluri rezidentiale noi. Compania imobiliara Premier. Oferim conditii occidentale, publicitate agresiva, seriozitate, contract de munca full-time. Relatii la tel.; ☎0737.500.384

554. **CONSTRUCTII.** Angajam muncitori in constructie cu sau fara experienta pentru interioare si structura. Salariu foarte atractiv, oferim cazare, siguranta si stabilitate. Detalii la telefon. Rog seriozitate, **2.000 L;** ☎0767.890.982 georgeandriuca@yahoo.com

555. **CONSULTANT** financiar, Da Vinci Group angajeaza consultant financiar in domeniul imobiliar. cerinte: experienta min. 3 ani vanzari domeniul imobiliar, cunoasterea pietei imobiliare din Bucuresti. tel: ☎0731.381.947 office@davinci-development.com

556. **CONSULTANT** vanzari in Italia, Suedia, Belgia, Germania. Candidatii trebuie sa cunoasca lb engleza si sa aibe varste intre 18-30 ani. Pt cei interesati, trimiteti un mail pe, **9.999 €;** ☎0767.955.055 anamaria@goldenarrowjobs.com

557. **CONSULTANTI** imobiliari. Axa Imobiliare, angajeaza consultanti imobiliari, zona Tineretului-metrou Timpuri Noi. Se ofera: carte de munca, telefon mobil, masina de servici, salariu atractiv+ comision. CV-urile pe adresa de mail; axabusinessconsulting@gmail.com

558. **CONTABIL** contabilitate primara zona Militari Bucuresti. Salariu motivant. Relatii: ☎0762.806.365

559. **CONTABIL** cu experienta minim 5 ani cautam, limbi straine, calculator foarte bine, seriozitate. CV la e-mail; office@rightnumbers.ro

560. **CONTABIL** cu experienta, urgent, cunoscator program Easy cont. CV la fax sau e-mail; ☎021.317.37.98 contabsilvia@gmail.com

561. **CONTABIL** primar, experienta minim 5 ani, langa Metro - Voluntari, full time, CV la mail; ☎0747.010.412 tudorac@ymail.com

562. **CONTABIL** primar, gestionar si personal magazin in zona Bucur Obor; ☎0732.806.017

563. **CONTABIL** senior. Angajam Contabil senior cu experienta de minim 3 ani in domeniu. Conditie obligatorie: foarte bun cunoscator al programului SAGA. Program de lucru: Luni -Vineri 08.30 - 17.00; ☎0733.670.290 contact@globalconta.ro

564. **CONTABIL,** agent. Hotel Giuliano angajeaza urgent contabil, agent marketing, camerista, ospatar, agent de paza-asteptam CV pe adresa de email, **2.000 L;** ☎0786.355.855 giuliano.ion@hotelgiuliano.ro www.hotelgiuliano.ro

565. **CONTABIL,** contabilitate primara, cunostine Saga, intocmirea si inregistrarea corecta a documentelor de contabilitate primara: facturi, avize, chitante, carte de munca, **1.200 L;** manager@builders.ro

566. **CONTABIL,** firma de contabilitate angajam urgent contabil cunostinte rezonabile engleza si Excel. Trimiteti CV la adresa de email: danaxauditsolutions@gmail.com

567. **CONTABIL,** Firma de contabilitate angajeaza contabil full time, minim 2 ani experienta si contabil junior. CV-urile vor fi trimise la adresa de email; ☎0725.915.052 ru@eficientconta.ro

568. **CONTABIL.** Gradinita Paradisul Verde, sector 5, angajeaza prin concurs contabil (norma intreaga), studii economice superioare, operare PC. Informatii la sediul din str. Pucheni nr. 55 si telefon; ☎0726.739.426/ 021.423.25.70

569. **CONTABILA** contabilitate primara, pentru restaurant; ☎0727.171.220/ 021.340.60.06

570. **CONTABILA** cu experienta in domeniul auto (service auto); ☎0784.424.799

571. **CONTABILA** cu experienta in domeniul contabilitatii primare. Persoana responsabila, dinamica, rezistenta la stres. Biroul se afla in Jilava, Ilfov. Se ofera salariu atractiv, telefon si masina de serviciu. ☎0751.232.131

572. **CONTABILA cu experienta productie, program 8 ore, vanzator magazin mobila, experienta in domeniu, facturare evidenta primara; ☎0765.709.700**

573. **CONTABILA** primara. Salariu foarte atractiv. Cerinte: cunostinte temeinice ale programului WinMentor (mare avantaj) cunostinte contabilitate primara: completarea documentelor primare, factura, aviz, NIR, incasari; ☎0745.630.066 roplast@ro-plast.ro

574. **CONTABILA,** pentru detalii sunati la nr. afisat sau trimiteti CV; ☎0721.272.676 sorin@msc-corporation.ro www.msc-corporation.ro

575. **CONTABILA,** Speed Pizza angajeaza contabil junior, cerinte: cunoasterea documentelor/operatiunilor financiar-contabile, capacitate de asimilare a cunostintelor noi si de implementare a informatiilor. CV pe mail; biank_08@yahoo.com

576. **CONTABILITATE** primara in Afumati, urmarire miscare stocuri, generare/ modificare note de transfer din program cu/ fara experienta. Salariu 1.400-1.500 L, ☎0744.900.355

577. **COORDONATOR** - sef echipa curatenie pentru hypermarket, contract de munca, conditii avantajoase; ☎0733.030.404

578. **COORDONATOR** -sef echipa curatenie pentru hypermarket. Contract de munca, conditii avantajoase; ☎0733.030.404

579. **COSMETICIANA** cu experienta pentru preluare cabinet cosmetica in salon. Pret negociabil; ☎0742.188.097/ 0761.139.891

580. **COSMETICIANA cu experienta, salon Vasile Lascar-Batistei; ☎0723.375.425**

581. **COSMETICIANA cu experienta, salon zona Pantelimon- Delfinului; ☎0723.375.425**

582. **COSMETICIANA** Oky Doky Salon, situat pe Stefan cel Mare, angajeaza cosmeticiana cu experienta. Iti oferim mediu profesional placut, conditii de lucru moderne si posibilitati de castiguri substantiale; ☎0724.977.554 glodi70@yahoo.it

583. **COSMETICIANA** zona Crangasi, salon modern, urgent; ☎021.315.01.43/ 0760.342.240

584. **COSMETICIANA,** manichiurista, pedichiurista (tehnician unghii false), Beverly Hills Salon angajeaza cu cm si salariu atractiv; ☎0735.810.440/ 0769.510.080

585. **COSMETICIANA,** manichiurista, salon zona Giurgiului - Toporasi; ☎0762.155.626

586. **COVRIGAR** cu experienta in zona Militari Bucuresti. Salariu motivant.Relatii: ☎0762.806.365

587. **COVRIGAR** cu experienta, zona Piata Muncii, carte de munca. Rog seriozitate; ☎0768.745.571

588. **COVRIGARI** cu experienta din zona Militari, Drumul Taberei; ☎0766.330.525/ 0766.515.838

589. **CROITOR** croitoreasa pentru atelier creatie haine in zona Bucurestii Noi, metrou parc Bazilescu. Program flexibil full sau part time. Angajez chiar absolventa liceu - scoala profesionala, **1.500 L;** ☎0745.660.152 cosmin.simionica@gmail.com

590. **CROITOR,** croitoreasa cu experienta pentru lineara, triploc, calcat si finisat produs cap-coada, salariu + carte de munca, atelier hainute pentru copii in zona Iancului, Bucuresti, ☎0723.250.401 Ranghelina@yahoo.com

591. **CROITOREASA** angajam croitoreasa pentru atelier de rochii, fuste, pantaloni, veste, paltoane. Contract de munca. Program 8 ore, **1700 L;** ☎0742.002.400 ciobanu_gabriela@ymail.com

592. **CROITOREASA** Atelier confectii/ retusuri cauta croitoreasa cu experienta, salariu fix, carte munca 8 ore, transport metrou asigurat, prime sarbatori, mediu ideal.Seriozitate, cretivitate. Salariu 2.000-2.400 lei in mana, **2.400 L;** ☎0723.614.495 www.retoush.ro

593. **CROITOREASA** Atelier Mademoiselle angajeaza croitoreasa cu experienta pentru produs cap coada. Croit si finisat. Se lucreaza rochii de zi si de seara la comanda. Program full time 8h pe zi de luni pana vineri, **1.800 L;** ☎0749.350.078

594. **CROITOREASA** cu experienta in domeniu (retusuri, modificari). Rog seriozitate; ☎0721.392.921

595. **CROITOREASA** cu experienta in masina cusut produs cap-coada, finisaje impecabile, creatie si imaginatie, program 8h/zi L-V, salariu atractiv + comision, contract de munca, zona Romana, **1.800 L/ luna;** ☎0754.553.270 sharbek@yahoo.com

596. **CROITOREASA** cu experienta, salariu atractiv, conditii bune, zona centrala; ☎0755.037.038/ 0755.037.038

597. **CROITOREASA,** angajam confectioner imbracaminte, cu experienta pentru comanda si serie mica. Produsele se executa pe operatii sau in intregime. Atelier cu experienta de 10 ani, carte de munca. Urgent; ☎0745.158.818/ 0743.610.150 contact@zazaboutique.ro http://www.zazaboutique.ro

598. **CROITOREASA,** atelier de creatii vestimentara pentru doamne, angajeaza croitoreasa cu experienta, capabila sa execute orice produs cap coada. Salariu atractiv + diferite bonusuri.Mai multe detalii la telefon; ☎0740.090.093 ellessgabriela@yahoo.com

599. **CROITOREASA,** Atelier design vestimentar, angajam cusatoreasa. Zona Calea Victoriei, **1.700 L;** ☎0748.119.171 manuela_pungan@yahoo.com

600. **CROITOREASA,** cautam colega cu experienta in croitorie si cunostinte in executia de tipare. Oferim salariu atractiv, mediu de lucru placut si program flexibil; ☎0737.119.350

601. **CROITORESE** cu experienta pentru rochii de ocazie; ☎0723.241.970

602. **CROITORESE** cu experienta pentru: lineara, triploc, calcat si finisare/ alimentare pt. sectie croitorie. Salariu de la 800 L la 1.500 L in functie de experienta, carte de munca, bonuri de masa. Orar 7:30-16:00; ☎0722.482.100

603. **CROITORIE,** atelier confectii dama, angajeaza calcatoreasa cu experienta, confectionere cu experienta, salariu motivant, zona sos. Viilor, ☎0723.009.441

604. **CURATENIE** piete, DMV PROSAL angajeaza lucrator pentru curatenie in piete sector 6. Program zilnic. Nu se cere experienta. Incadrare 1.050 ron/luna, **1.050 L/ luna;** ☎0731.837.031

605. **CURIER** Hotel Minerva angajeaza curier. Cerinte: aspect fizic placut, cunoasterea unei limbi straine, permis de conducere categoria B. Telefon; ☎0726.103.428

606. **CURIER moto Bucuresti, livrare plicuri, colete in Bucuresti conform regulament. obligatoriu permis categoria A. Pachet salarial atractiv; ☎0745.772.258**

Societate comercială angajează personal cu domiciliul stabil în Bucureşti ce deţine calificare de
STIVUITORIST
Detalii la 021.231.52.00

607. **CURIER** pt. firma consultanta res umane. Angajez tanara doar provincie, caracter deosebit, cuminte, harnica, sanatoasa, fara oblig. Cazier si refernite. Salariu, masa, cazare. Per proba obligatorie. Seriozitate max. Costin; ☎0728.435.028

608. **CURIERI pedestri, urgent salariu 1.400 L; ☎0729.492.492**

609. **DANSATOARE** Night Club Centru Vechi angajam dansatoare, plata la zi, venituri substantiale, comision din vanzare. Aspect fizic placut. Detalii la telefon. Program flexibil de noapte; ☎0735.670.108/ 0724.618.784

610. **DANSATOARE** Night Club Centru Vechi angajam dansatoare, plata la zi, venituri substantiale, comision din vanzare. Aspect fizic placut. Detalii la telefon. Program flexibil de noapte; ☎0735.670.108/ 0724.618.784

611. **DECORATORI florari cu experienta pentru Atelierul Florens. Pentru mai multe detalii la tel.; ☎0745.765.456**

612. **DESFACERE** peste. Daca iti place sa interactionezi cu oameni si esti calificat , alatura-te echipei noastre ca lucrator comercial, gestionar, vanzator. Beneficii: asigurare medicala, diverse prime, tichete de masa; ☎0727.076.539 micon2001srl@gmail.com

613. **DESFACERE** peste. Daca iti place sa interactionezi cu oameni si esti calificat, alatura-te echipei noastre ca lucrator comercial, gestionar, vanzator. Beneficii: asigurare medicala, diverse prime, tichete de masa, formare; ☎0727.076.539 micon2001srl@gmail.com

614. **DIRECTOR** coordonator pentru firma paza si protectie. Va rugam trimiteti CV la adresa de e-mail; ☎0758.111.301 office@soimiigs.ro

615. **DIRECTOR** operatiuni. Firma de import legume si fructe angajeaza director operatiuni, obligatoriu limba engleza avansat si experienta in domeniu. Pachet salarial atractiv, discutat in cadrul interviului, **1 €/luna;** ☎0771.402.923 behcet.borhan@anmarpacking.ro

616. **DISPECER** coordonator, Civis paza angajeaza dispecer cunoscator operare roel si radio, program 12/24 - 12/48, cursul pentru dispecer este obligatoriu, cim neteterminat, salariu atractiv; ☎021.311.14.40 traian.pirvan@civis.ro/ dispecerat@civis.ro

617. **DISPECER** coordonator. Civis paza angajeaza dispecer cunoscator operare roel si radio, program 12/24 - 12/48, cursul pentru dispecer este obligatoriu, cim neteterminat, salariu atractiv; ☎021.311.14.40/ 0723.602.909 dispecerat@civis.ro/ traian.pirvan@civis.ro

618. **DISPECER** monitorizare video, program o zi da o zi nu. Persoana cu experienta, abilitati dezvoltate utilizare calculator. Interviu pe Bd. Theodor Pallady, nr. 44D, intre orele 14-16, **1.200 L;** ☎0730.437.048 georgiana.covrigulimens@yahoo.com

619. **DISPECER PENTRU FIRMA DE PAZA, CUNOSTINTE PC, EXPERIENTA, PROGRAM TURE; ☎021.230.30.75**

620. **DISPECER,** centru de alarma cu bune abilitati de comunicare si cunostinte operare PC. Interviu de luni pana vineri intre orele 10:00-17:00 pe Str. 11 Iunie, nr. 15 sau CV pe email, **1.100 L;** ☎021.335.84.20/ 0722.307.333 angajari@aba.ro www.abasecurity.ro

621. **DISPECER,** centru de alarma cu bune abilitati de comunicare si cunostinte operare PC. Interviu de luni pana vineri intre orele 10:00-17:00 pe Str. 11 Iunie, nr. 15 sau CV pe email, **1.100 L;** ☎021.335.84.20/ 0722.307.333 angajari@aba.ro www.abasecurity.ro

622. **DISPECER,** centru de alarma cu bune abilitati de comunicare si cunostinte operare PC. Interviu de luni pana vineri intre orele 10:00-17:00 pe str. 11 Iunie, nr. 15 sau CV pe email, **1.100 L;** ☎021.335.84.20/ 0722.307.333 angajari@aba.ro www.abasecurity.ro

623. **DISPECERA,** angajam dispecera centru de alarma, studii medii (liceul cu diploma de bacalaureat), asiguram calificare la locul de munca; ☎0723.619.959/ 021.332.49.10 lauraghinea@yahoo.com www.unitedsecurity.ro

624. **DISPECERE** firma de paza angajeaza dispecera cu experienta pentru sediu central, program 12/24- 12/48 salariu atractiv; ☎0728.883.737

625. **DISPECERE,** pentru Plus Medica, program ture 12 h (zi sau noapte), persoanele interesate pot trimite CV, sau pot lasa CV-ul la receptia Clinicii din str. Ion Calin nr. 37; resurseumane@plusmedica.ro

626. **DISPECERE.** Puls Medica angajeaza dispecere. Program ture 12 h (zi sau noapte). Persoanele interesate pot trimite CV sau pot lasa CV-ul la receptia Clinicii din str. Ion Calin nr. 37; resurseumane@pulsmedica.ro

627. **DISTRIBUITORI.** Se cauta 42 distribuitori pentru vanzarea sistemului canadian Cuman - Maqneto - terapie, castig 100% - contactat, sector 4 Bucuresti; ☎0764.444.892/ CP 73, OF 61

628. **DOAMNA** consilier vanzari in magazin de textile/ accesorii vestimentare dama, zona Dorobanti, cerinte atitudine pozitiva, serios, organizat. Oferta program 8 h/zi L-V, salariu fix + com., contract, trimite CV + poza, **2.500 L/luna;** ☎0754.553.270 sharbek@yahoo.com

629. **DOAMNA** consilier vanzari in magazin de textile/ accesorii vestimentare dama, zona Dorobanti, cerinte atitudine pozitiva, serios, organizat. Oferta program 8h/zi L-V, salariu fix+com, contract, trimite CV+poza, **2.500 L/ luna;** ☎0754.553.270 sharbek@yahoo.com

630. **DOAMNA** de curatenie apta de munca in regim hotelier sa locuiasca Doar la Piata Progresul.Program de la 9-21 /5 zile pe saptamina, ☎0721.680.520

631. **DOAMNA** fara obligatii majore, pentru ingrijire, orele 18.00-22.00; ☎0721.851.730

632. **DOAMNA** pentru ingrijire permanenta si recuperari pt. un barbat paralizat. Doamna sa nu aibe obligatii; ☎0722.635.507

633. **DOAMNA** pentru menaj 3 zile pe saptamana, Berceni, **500 L/ luna;** ☎0744.317.801

634. **DOAMNA** sanatoasa interna pt. ingrijire batrana greu deplasabila, ofer **600 L;** ☎021.230.45.73/ 0721.274.513

635. **DOAMNA,** consilier vanzari in magazin de textile/ accesorii vestimentare dama, zona Dorobanti, cerinte atitudine pozitiva, serios, organizat. Oferta program 8 h/zi L-V, salariu fix + com., contract, trimite CV + poze, **2.500 L/luna;** ☎0754.553.270 sharbek@yahoo.com

636. **DOAMNA,** consilier vanzari in magazin de textile/ accesorii vestimentare dama, zona Dorobanti, cerinte: atitudine pozitiva, serios, organizat. Oferta program 8 h/zi L-V, salariu fix + com., contract, trimite CV + poze, **2.500 L/luna;** ☎0754.553.270 sharbek@yahoo.com

637. **DOAMNA,** domnisoara, pentru servire la linie de autoservire. Restaurantul este situat in cladire de birouri din zona Aurel Vlaicu (langa Mall Promenada). Program luni-vineri, salariu atractiv; ☎0745.154.762

638. **DOAMNA.** Angajez doamna pentru ingrijire batrina, intern in localitatea bucuresti la casa. Salariu este de 1000 lei pe luna cu 3 zile libere la finalul lunii. Bolnava este o persoana linistita, **1.000 L;** ☎0723.510.416 officemonpharm@gmail.com

639. **DOAMNE** si domnisoare pt. masaj de relaxare. Experienta nu e necesara, conditii foarte bune, castiguri consistente, plata zilnic, cazare pt. provincie, Razvan, **4.000 L;** ☎0721.985.169/ 0768.830.020

640. **DOAMNE** si domnisoare. Angajez doamne/ domnisoare pt. masaj de relaxare. Experienta nu e necesara, conditii foarte bune, castiguri consistente, plata zilnic, cazare pt. provincie, Razvan, **4.000 L;** ☎0721.985.169

641. **DOAMNE** si domnisoare. Angajez doamne/ domnisoare pt. masaj de relaxare. Experienta nu e necesara, conditii foarte bune, castiguri consistente, plata zilnic, cazare pt. provincie, Razvan, **4.000 L;** ☎0721.985.169

642. **DOAMNE** si domnisoare. Empire Studio cauta fete serioase, peste 18 ani, cu cunostinte de lb engleza pentru castiguri mari. La noi legalitatea si confortul tau sunt pe primul loc, **4.000 L;** ☎0769.839.200/ 0799.055.960

643. **DOAMNE,** domnisoare pentru conversatii PC, vrei sa fii independenta financiar? Sa-ti platesti facultatea, sa-ti iei masina sau chiar casa ta? Te asteptam cu un program foarte flexibil. Iti oferim 300 $ la angajare, comision 70% contract de munca si salariu foarte bun. Suna-ne. Aici stabilesti tu programul; ☎0767.640.565/ 0726.567.433 www.kirastudio.ro

644. **DOAMNE,** domnisoare pentru videoconversatii. Ai ramas fara venituri si iti doresti un job comod? Iti oferim suportul pentru a castiga un salariu de 3.000 $/ luna, fara batai de cap. Activitate legala cu contract de munca, programul ti-l faci tu, ai bonusuri lunare, 300 $ la angajare, comision de pana la 80%; ☎0737.809.752/ 0766.715.701 www.studiobliss.ro

645. **DOMN** matur vaduv, copii, solicit ajutor casnic, ofer salariu modest sau locuinta pentru o doamna; ☎0761.645.844

646. **DOMNISOARE** Te caracterizeaza stilul si rafinamentul? Stii exact ce vrei si ce poti face pentru a-ti implini visurile? Empire Studio te invita sa faci parte dintr-o echipa profesionista de elita, **3.000 $/ luna;** ☎0769.839.200/ 0799.055.960 www.empire-studio.ro

647. **DULGHERI** cu carte de munca angajez urgent. Cer si ofer seriozitate; ☎0724.258.882

648. **DULGHERI, FIERARI CU EXPERIENTA PENTRU FIRMA DIN BUCURESTI, SALARIU 2.000 LEI NET PE LUNA, SE ASIGURA CARTE DE MUNCA SI CONCEDIU DE ODIHNA, NU ANGAJAM COLABORATORI LA METRU, PUNCT DE LUCRU (LANGA DEDEMAN GIURGIULUI). 2.000 L/ LUNA; ☎0723.153.211**

649. **ECHIPA** Fabrica Confectii, angajam echipa de minim 5 confectioneri cu experienta. Oferim salariu peste piata, carte de munca 8/zi, bonuri de masa. Prima de instalare pt membrii echipei + bonus pentru cel care ii aduce. ☎0727.656.711

650. **ECONOMIST** (a), nefumator(are), cunoscator Saga, cu experienta contabilitate completa inclusiv bilant la firma de contabilitate; ☎0744.316.809 irinaserban@hotmail.com

651. **EDUCATOARE** angajeaza gradinita Gifted International -Educatie de Excelenta -Parcul Carol; ☎0722.277.090 petre.robitu@dai.ro

652. **EDUCATOARE** pentru grupa mica in cadrul Gradinitei Rose Mary, sediul Baneasa. Avantaje: experienta, studii, calificari. CV pe mail pentru selectie interviu, conditii deosebite; ☎0747.179.897 gradinitarosemary@yahoo.ro www.gradinitarosemary.ro

653. **EDUCATOARE,** gradinita particulara Kermit din Fundeni (pe drumul inspre Dragonul Rosu) autorizata MEN angajeaza educatoare cu experienta,serioasa,o persoana care lucreaza in echipa.Trimiteti CV-urile pe mail; ☎0762.681.734 gradinita.kermit2014@gmail.com www.gradinitakermit.ro

654. **ELECTRICIAN** auto cu experienta, diagnoza, tester, electromotoare, alternatoare; ☎0784.424.799

655. **ELECTRICIAN** autorizat posesor carnet auto cat. B. Va rugam trimiteti CV la adresa de e-mail; ☎0755.112.226 office@soimiigs.ro

656. **ELECTRICIAN** calificat, cu experienta minim 5 ani in domeniu pentru dezvoltator imobiliar -cladire birouri. Persoana serioasa, indemanatica, rapida, flexibilitate in executarea diferitelor atributii ale companiei, ☎0735.234.838 resurseumane@eka-development.ro

657. **ELECTRICIAN** cu experienta instalatii electrice interioare si bransamente, disponibil pe perioade determinate si deplasari, salariu motivant; ☎0767.466.456

658. **ELECTRICIAN** intretinere si lacatus mecanic cu experienta si seriozitate. Firma este in Jilava Ilfov. Se asigura transport si cazare daca este cazul; ☎0751.232.131

659. **ELECTRICIAN,** angajez electrician cu experienta, **1.300 L;** ☎0758.022.771/ 0730.011.450 grecrombussinesgroup@yahoo.com

660. **ELECTRICIAN,** societate comerciala din domeniul moraritului, angajeaza electrician intretinere si manipulant marfuri depozit. punctul de lucru se afla in loc. Buftea, jud Ilfov; ☎0746.118.878 angajari.panificatie@gmail.com

661. **ELECTRICIAN.** Societate comerciala angajeaza electricieni si necalificati pentru santier; **1.500 L/luna;** ☎0761.611.511

662. **ELECTRICIENI** Angajam: electricieni. Salariu atractiv. Telefon: ☎021.313.43.79

663. **ELECTRICIENI cu experienta, program L - S, salariu 2.200 L; ☎0766.807.466**

UCECOM
Colegiul UCECOM "SPIRU HARET"
COLEGIUL UCECOM "SPIRU HARET"
face înscrieri pentru şcoala profesională la următoarele specializări:
- Frizerie, coafură, manichiură, pedichiură
- Ospătar- chelner
- Optician-montator
- Vânzător în unităţi de alimentaţie publică
- Bucătar
- Mecanic auto

Elevii vor primi o bursă profesională în valoare de 200 lei/lună.
La terminarea cursurilor, celor care doresc li se asigură locuri de muncă!
Relaţii la tel: **021.316.61.95/ 021.316.61.96**

LOCURI DE MUNCĂ

Angajăm
30 agenţi de curăţenie
pentru zonele
Dr. Taberei, Ghencea, Militari, Titan
Condiţii avantajoase de salarizare; plată ore suplimentare; bonusuri.
Sunaţi L-V 08:00-17:00
Tel 021.335.00.11

664. **ELECTRICIENI** instalatori, zugravi si rigipsari mentenanta spatii comerciale/ birouri, experienta similara. CV la email. Relatii: telefon; ☎0760.498.288 hr@hgc.ro.

665. **ELECTRICIENI** si ajutor electricieni pentru instalatii electrice de interior in zone rezidentiale, vile blocuri; ☎0764.360.456/ 0729.179.406 iulianelectricserv@yahoo.com

666. **ELECTRICIENI** si instalatori pentru santiere, pentru detalii sunati la nr. de tel. sau trimiteti CV la adresa de mail: ☎0736.089.657 sorin@msc-corporation.ro www.msc-corporation.ro

667. **ELECTRICIENI si muncitori necalificati in lucrari de instalatii electrice pentru santiere Bucuresti angajeaza Soc. Comerciala; ☎0742.048.166**

668. **ELECTRICIENI,** firma de constructii angajeaza electricieni, instalatori, lacatusi mecanici pentru lucrari in tara si strainatate; ☎0725.004.004 mihai.chicos@gmail.com

669. **ELECTRICIENI,** SC Mabec Energy SRL angajeaza electricieni verificari si puneri in functiune a instalatiilor electrice, tehnician, ing. curenti slabi, limba engleza si italiana prezinta un avantaj; ☎0760.783.572/ 031.425.60.76 angajari@mabecenergy.com

670. **ELECTROMECANIC** cu experienta, pentru utilaje de panificatie. Program luni-sambata 8:00-16:00. Pentru detalii sunati zilnic intre orele 09:00-16:00; ☎0726.753.804

671. **ELECTROMECANIC** cu experienta. Oferim salariu atractiv si bonuri de masa. Conditii: seriozitate, puncualitate, aspect ingrijit. Firma de curatenie, angajam urgent; ☎0728.855.456

672. **ELECTROMECANIC** sisteme de acces, inchidere si lacatuserie, conditii avantajoase. Interviuri de luni pana vineri intre orele 10:00-17:00 pe str. 11 Iunie, nr. 15 sau trimiteti CV pe email, **1.500 L;** ☎021.335.84.20/ 0722.307.333 angajari@aba.ro www.abasecurity.ro

673. **ELECTROMECANIC** sisteme de acces, inchidere si lacatuserie, conditii avantajoase. Interviuri de luni pana vineri intre orele 10:00-17:00 pe str. 11 Iunie, nr. 15 sau trimiteti CV pe email, **1.500 L;** ☎021.335.84.20/ 0722.307.333 angajari@aba.ro www.abasecurity.ro

674. **ELECTRONIST** cu experienta pentru reparatii televizoare LCD; ☎0720.667.800

675. **ELECTRONIST** depanator TV; ☎0768.393.148

676. **ELECTRONIST** pe depanare si service, Bucuresti; ☎0744.567.314

677. **ELECTRONIST** si electrician motivat, cu experienta (permisul de conducere constituie un plus) pentru depanare actionari si automatizari industrie alimentara. Oferim salariu motivant, tichete; ☎0371.472.679/ 021.256.06.94 biroufood@yahoo.com

678. **ELECTRONIST, EXPERIENTA DOVEDITA, PEMIS AUTO, PENTRU MONTAJ SISTEME DE ALARMA, TVCI; ☎021.230.30.75**

679. **FABRICA** de conserve de legume si carne cauta specialist cu experienta in domeniu pentru angajare sau consultanta, ☎0722.520.303

680. **FACTORI** postali. C.N. Posta Romana - Oficiul Judetean de Posta Ilfov, angajeaza factori postali (postasi), pentru Oficiul Afumati, jud. Ilfov; ☎021.637.37.00/ 021.637.25.51

681. **FAMILIE** ingrijitori animale si muncitori necalificati din provincie, exclus Bucuresti. Ferma de animale din Prahova, angajam. Se ofera bani de mancare zilnic plus cazare; ☎0751.141.917

682. **FAMILIE** ingrijitori animale si muncitori necalificati din provincie, exclus Bucuresti. Ferma de animale din Prahova, angajam. Se ofera bani de mancare zilnic plus cazare; ☎0751.141.917

683. **FARA** limita de varsta si aspectul fizic nu conteaza, doamne pentru videoconversatii, bonus la angajare + salariu atractiv, program flexibil; ☎0767.632.636

684. **FARA** limita de varsta si aspectul fizic nu conteaza, doamne pentru videoconversatii, bonus la angajare + salariu atractiv, program flexibil; ☎0767.632.636

685. **FATA** - baiat pt. minimarket, sector 5, Vadul Nou, program 6-8 ore; ☎0730.684.677/ 0764.678.118

686. **FATA** curatenie pt. salon de infrumusetare, salariu + CM. Zona Otopeni, **1.200 L;** ☎0786.399.106 www.saloanelemagic.ro

687. **FATA** curatenie sala de fitness, sector 5, Sebastian, salariu atractiv; ☎0765.614.724

688. **FATA** curatenie. Salon de infrumusetare angajeaza fata la curatenie. Conditii deosebite, mediu de lucru placut. Salariu + CM. Zona Pantelimon, **1.200 L;** ☎0786.399.100 www.saloanelemagic.ro

689. **FATA** curatenie. Salon de infrumusetare angajeaza fata la curatenie. Conditii deosebite, mediu de lucru placut. Salariu + CM. Zona Pantelimon, **1.200 L;** ☎0786.399.100 www.saloanelemagic.ro

690. **FATA** la vase, restaurant "Gedo" angajeaza la bucatarie, Bucuresti, sector 2; ☎0766.301.460/ 0767.103.111

691. **FATA** la vase, Trattoria Pane e Vino angajeaza fata la vase str. Nerva Traian nr. 23-25 zona metrou Timpuri Noi. Program o zi cu o zi; ☎0732.478.864 trattoriapanevino2010@yahoo.com

692. **FATA** la vase, Trattoria Pane e Vino angajeaza fata la vase str. Nerva Traian, nr 23-25, zona metrou Timpuri Noi, program o zi cu o zi, ☎0757.976.618 trattoriapanevino2010@yahoo.com

693. **FATA** pentru o persoana vanzatoare, menaj, intern, fara obligatii, din provincie; ☎0763.159.495

694. **FATA** pentru Pet Shop Corandy, preferabil din sector 6, cu sau fara experienta, rog seriozitate, **10 L;** ☎0720.005.200 prommmcrl@yahoo.com

695. **FATA** pentru servire clienti la fast-food in Auchan Vitan. Salariu 1.100 ron si mancare, program o zi (9-22) cu una libera. Cerem harnicie si seriozitate maxima, **1.100 L;** ☎0728.980.812

696. **FATA** pt masaj cu experienta si specializare, zona 13 Septembrie, anticelulitic, relaxare, terapeutic, reflexogen, cervical; ☎0765.614.724

697. **FATA** pt vanzare sector 2. Mic magazin sect. 2 Dna Ghica cauta fata peste 18 ani pt vanzare cu minime cunostinte de calculator pt program 9-19 cu 2 sambete si 2 duminici libere/luna. Serioasa punctuala si muncitoare, **900 L;** ☎0721.303.112

698. **FATA** tanara cu/ fara experienta la curatenie pentru florarie in centru, Piata Romana, acceptam din provincie, urgent, **1.000 L;** ☎0732.405.609

699. **FATA** vanzari swhoroom tamplarie PVC, salariu atractiv plus bonus vanzari, cu sau fara experienta in domeniu; ☎0766.224.570 contact@termopaneplaseinsecte.ro www.termopaneplaseinsecte.ro

700. **FATA,** asigurari angajam fata pentru consiliere si emitere polite de asigurare in Bucuresti sect 2, zona Tei (Grigore - Moisil) Program 09-18. Salariul 1.000 lei plus comision, ☎0720.805.900 ivanrazvangabriel@gmail.com

701. **FATA,** baiat. Companie angajeaza fete/ baieti pt. functiile de: agent comercial ag. vanzari si persoane pt colaborare in domeniul nostru de activitate, valabil incepand cu data de: 04.01.2016 l-v-10-17; ☎021.327.29.79/ 0722.531.314 office@carmencomercial.ro www.carmencomercial.ro

702. **FATA.** Pet shop angajez fata cu sau fara experienta pentru vanzare produselor de animale, farmacie veterinara, cat si pentru frizerie canina si felina, de preferabil sectorul 6, **1.000 L;** ☎0720.005.200 prommmcrl@yahoo.com

703. **FEMEI** de serviciu pentru asociatie de proprietari, CM + 6 ore; ☎0747.110.837

704. **FEMEI** de serviciu pentru scari de bloc. Firma de curatenie, angajam doamne serioase pentru curatenie. Rugam seriozitate; ☎0767.861.433

705. **FEMEI** de serviciu pt ansamblu rezidential in zona Baneasa, Aviatiei, program 8 ore, carte de munca, **1.000 L/ luna;** ☎0724.046.651

706. **FEMEI de serviciu si femei la vase pentru club restaurant zona Obor. Plata avantajoasa; ☎0741.619.120**

707. **FEMEI de serviciu, barmani si ospatari, garderobiera pentru club zona Obor. Plata avantajoasa; ☎0737.710.889**

708. **FEMEI Firma de curatenie angajam femei curatenie. Salariu 1200 ron, contract de munca, avansuri, punct de intalnire Baneasa, transport. Rugam seriozitate; ☎0734.492.895/ 0764.420.740**

709. **FEMEI** Jilava-Arteca. Angajam femei pentru ajutor-patiser cu sau fara experienta. Program 12 ore- 2 ture. Sambata liber. Se cere curatenie, disciplina si bunavointa. Carte de munca, Salariu, **2.100 L/ luna;** ☎0785.298.880

710. **FEMEI** pentru curatenie fara experienta salariul 1.200 pe luna bani se dau de 2 ori pe luna. Firma nostra se afla in Pipera; program de lucru de luni pana vineri 8-18, iar smbata 8-14; ☎0731.623.839

711. **FEMEI** pentru curatenie fara experienta salariul 1.200 pe luna bani se dau de 2 ori pe luna. Firma nostra se afla in Pipera; program de lucru de luni pana vineri 8-18, iar smbata 8-14; ☎0731.623.839

712. **FEMEI** pentru curatenie fara experienta salariul 1.200 pe luna bani se dau de 2 ori pe luna. Firma nostra se afla in Pipera; program de lucru de luni pana vineri 8-18, iar smbata 8-14; ☎0731.623.839

713. **FEMEI** pentru curatenie fara experienta salariul 1.200 pe luna bani se dau de 2 ori pe luna. Firma nostra se afla in Pipera; program de lucru de luni pana vineri 8-18, iar smbata 8-14; ☎0731.623.839

714. **FEMEI** pentru curatenie fara experienta salariul 1.200 pe luna bani se dau de 2 ori pe luna. Firma nostra se afla in Pipera; program de lucru de luni pana vineri 8-18, iar smbata 8-14; ☎0731.623.839

715. **FEMEI** pentru curatenie fara experienta salariul 1.200 pe luna bani se dau de 2 ori pe luna. Firma nostra se afla in Pipera; program de lucru de luni pana vineri 8-18, iar smbata 8-14; ☎0731.623.839

716. **FEMEI** pentru curatenie in hypermarket, zona Berceni, contract de munca, program 8 ore, conditii avantajoase; ☎0733.030.404

717. **FEMEI** pentru curatenie in hypermarket, zona Berceni. Contract de munca, program 8 ore, conditii avantajoase; ☎0733.030.404

718. **FEMEI** si barbati la curatenie supermaket Carrefour Baneasa pt. firma curatenie. Salariu si transport; ☎0723.543.454

719. **FEMEIE** angajam pentru curatenie, zona P-ta Alba Iulia, nr. 3 pentru casino, program zi 12-20:00 sau de noapte de la 21:00 - 05:00 Asteptam CV la adresa de mail sau tel. pentru informatii. Salariu + o masa, **1.100 L;** ☎0735.725.630 neacsu.raluca89@yahoo.com www.poker-room.ro

720. **FEMEIE** bacatarie vase si curatenie pt. restaurant zona Militari, oferta atractiva, urgent ☎0720.292.000 remus_maierean@yahoo.com

721. **FEMEIE** bacatarie vase si curatenie pt. restaurant zona Militari, oferta atractiva, urgent; ☎0720.292.000 remus_maierean@yahoo.com

722. **FEMEIE** curatenie angajez, zona Colentina; ☎0785.918.718

723. **FEMEIE** curatenie pt. restaurant Sector 2; ☎0760.365.384/ 0723.591.840

724. **FEMEIE** curatenie pt. restaurant Trickshot, Promenada Mall, intretinere spatii publice; ☎0756.143.311

725. **FEMEIE** curatenie, casa zona Kaufland, 2 zile pe saptamana, **800 L/ luna;** ☎0722.912.889

726. **FEMEIE** curatenie. Angajez personal pentru curatenie, restaurant cu autoservire in cladire de birouri high class, zona Aurel Vlaicu (langa Mall Promenada); ☎0745.154.762

727. **FEMEIE** curatenie. Cofetaria Aniela angajeaza femeie pentru curatenie si spalat vase, pentru laborator. Locatia se afla in cartierul Militari, in sectorul 6, Bucuresti; ☎0760.237.461 www.cofetariaaniela.ro

728. **FEMEIE** de servici Restaurant Dorobanti, rugam seriozitate; ☎0744.631.332

729. **FEMEIE de serviciu cu domiciliul in Bucuresti pentru Complex Comercial din sectorul 2; ☎0785.931.020**

730. **FEMEIE** de serviciu intr-un restaurant in incinta Autogarii Internationale Rahova. Salariul atractiv, conditii foarte bune de lucru. Rog seriozitate. Persoana de contact, dl Adrian Ion; ☎0726.123.905 andreea_nicula84@yahoo.com

731. **FEMEIE** de serviciu pentru curatenie club de copii, sectorul 4, program 8 h, in ture dimineata/ dupa-amiaza, contract, rugam veniti la interviu de luni pana vineri intre 13:00-16:00. Sunati la, **1.000 L;** ☎0760.132.301/ 0726.528.844

732. **FEMEIE** de serviciu pentru firma produse alimentare, contract de munca, bonuri de masa, transport, seriozitate, dorinta de munca. Str. Drumul Intre Tarlale nr. 45G sect. 3 (zona: iesirea spre Autostrada - Soarelui); ☎021.361.28.28 licitatii@ketos.ro

733. **FEMEIE** de serviciu program ocazional la cerere, 70 lei/zi, cu norma de lucru, pentru camere de lux in regim hotelier, plata la zi, interviu de L-V ora 13:00 pe Calea Serban-Voda, nr. 22-24, sect. 4, intrarea Grand Pier **70 L/zi;** ☎0742.170.764

734. **FEMEIE** de serviciu program part time- 8 ore pe zi de L-V, atenta la detalii pentru curatentie camere de lux in regim hotelier, pe salariu 1.100 lei sau 6 ore de L-S- 1.000 lei. Interviu la telefon, **1.000 L;** ☎0742.170.764

735. **FEMEIE** de serviciu program part time- 8 ore pe zi de L-V, atenta la detalii pentru curatentie camere de lux in regim hotelier, pe salariu 1.100 lei sau 6 ore de L-S- 1.000 lei. Interviu la telefon, **1.000 L;** ☎0742.170.764

752. **FEMEIE** la vase cu cunostinte in bucatarie pt. un restaurant in sos. Nordului. Nr contact 0766.463.060 Eliza Baba sau 0763.963.354 Adrian Dumitrache; ☎0766.463.960 elizaandracraciun@gmail.com

753. **FEMEIE** la vase pentru restaurant de famile din zona Tineretului. Salariu 1.200 + tips la oala. Posibilitate de calificare. Rugam seriozitate; ☎0740.626.289/ 0722.535.363 romeo_atbstu86@yahoo.com

754. **FEMEIE** la vase pentru restaurant in sectorul 2. Se cere experienta; ☎0723.591.840/ 0760.366.384

755. **FEMEIE la vase si curatat legume pt. firma de catering. Program de lucru: 06 - 17. Zona Gara de Nord; ☎0723.793.620 office@bunbun.ro**

756. **FEMEIE** la vase urgent pt. restaurant non-stop Zet Unirii. Cerinte : seriozitate si punctualitate. Informatii intre orele 10-12 la nr. ☎0732.156.257 restaurantzet@yahoo.com

757. **FEMEIE** la vase, ajutor bucatar si ospatar. Bucuresti, sect. 2, Baicului nr. 66; ☎0720.579.689

758. **FEMEIE** la vase, angajam bucatar si femeie la vase in Afi Cotroceni. Program 1zi / zi. Rog seriozitate si profesionalism. Se cere experienta la bucatari, **2.500 L;** ☎0768.901.960

759. **FEMEIE** la vase, femeie la curatenie, picolite, ospatarite, femeie la bucatarie pentru restaurant; ☎0735.499.000/ 021.313.50.60/ 0736.377.771

760. **FEMEIE** la vase, Restaurant din sector 3 angajeaza femeie de serviciu si la vase, salariu atractiv, tips, masa, transport; ☎0730.647.511/ 0765.111.211 conaculnobil@yahoo.ro www.conaculnobil.ro

761. **FEMEIE** la vase, Restaurant Excellence, nou, angajeaza femeie pentru spalat vase si curatenie. Petre Ispirescu 110-112, zona 13 Septembrie. Solicitam si oferim seriozitate; ☎0725.486.880

762. **FEMEIE** la vase. Firma de catering angajam femeie la vase si curatat legume. Program de lucru: 06 - 17. Zona Gara de Nord; ☎0723.793.620 office@bunbun.ro

763. **FEMEIE** legume. Cautam personal necalificat pt. curatat legume. Salariu 1.000 lei, 8 ore/ zi. Zona Baicului/ Obor; ☎0766.752.673

764. **FEMEIE nefumatoare pentru ingrijire batrana intern, sanatoasa, zona Colentina; ☎0724.808.509**

765. **FEMEIE pentru curatenie angajeaza fast food zona Piata Victoriei, program luni-vineri; ☎0724.200.222**

766. **FEMEIE** pentru curatenie pentru restaurant, ospatari si ajutor de ospatari cu domiciliul in sectorul 3; ☎0723.500.565 contact@casaluminita.ro

767. **FEMEIE** pentru ingrijire batrana, interna, mobilizata la pat, prefer provincia. Caut urgent; ☎0770.260.743/ 0762.364.898

784. **FETE** Am deschis o locatie noua si te invitam sa devii model de top. Empire Studio angajaza fete peste 18 ani cu cunostinte de limba engleza si calculator pentru castiguri peste asteptari, **3.000 $/ luna;** ☎0769.839.200/ 0799.055.960 www.empire-studio.ro

785. **FETE** Am deschis o locatie noua si te invitam sa devii model de top. Empire Studio angajeaza fete peste 18 ani cu cunostinte de limba engleza si calculator pentru castiguri peste asteptari, **4.000 $/ luna;** ☎0769.839.200/ 0799.055.960

786. **FETE** cantina S Park, angajeaza fete pentru curatenie sala mese, bucatarie si spalat la masina vase. Program L-V, 7-16, programari interviu la telefon; ☎0726.580.381 office@bestchef-green.ro www.bestchef-green.ro

787. **FETE** comision 80 %, salariu fix si bonusuri. Locatie lux, Piata Unirii, camere cu baie proprie, echipamente HD. Personal feminin, suport 24/24, training de specialitate foto si makeup profesionale. Aplica acum, **5.000 $;** ☎0733.025.655 angajari@unique-studio.ro http://unique-studio.ro

788. **FETE** la fast-food. Angajam fete pentru servire clienti la fast- food in Cora Lujerului Militari. Salariu 1.200 L, mancare si bonusuri, program o zi (9-22) cu una libera. Cerem harnicie si seriozitate, **1200 L;** ☎0726.691.587

789. **FETE** la receptie in salon de bronzare ce implica curatenia in salon si dezinfectarea aparatelor de bronzare pt. saloanele din zonele Militari, Petre Ispirescu, Iancului; ☎0784.017.170

790. **FETE** minim 18 ani pentru Charisma Studio. Cerinte: limba engleza nivel mediu, cu/fara experienta, training, bonusuri sedinte foto, suport tehnic 24/24, comision 60%, plata zilnica, program flexibil, locatii centrale. Hai sa facem bani zambind; ☎0768.660.088/ 0724.112.788 office@charisma-studio.ro www.charisma-studio.ro

791. **FETE** necalificate, pentru laborator - cofetarie, patiserie, dornice sa invete, cu contract de munca. Interviurile se vor tine in data de 05.01.2016 - 08.01.2016, intre orele 9.00 - 12.00; ☎0774.451.884

792. **FETE** pentru bucatarie, pentru restaurant tip fast-food; cu sau fara experienta (zona Dristor). Rog seriozitate; ☎0735.485.004

793. **FETE** servire linie pt. cantina zona Floreasca, angajeaza personal tanar, dar cu experienta servire linie autoservire, program L-V, 7-15. Adresa interviu: Calea Floreasca 169, cladirea IPA, etaj 1, Best Chef **1000 L;** ☎0723.657.809 sole@sole-events.ro www.bestchef.ro

794. **FETE** si baieti cu atestat si experienta pentru posturile de instructor fitness si instructor aerobic, sala fitness angajeaza; ☎0769.502.442 office.maximbet@yahoo.com

795. **FETE** si cupluri pentru conversatii online in cadrul studioului sau de acasa. Program flexibil, comision 60%, plata la zi. Cerinte: limba engleza nivel mediu. De restul ne ocupam noi; ☎0768.660.088/ 0741.619.429 office@no2studio.ro www.no2studio.ro

Doar conversații pe calculator
Nimic mai mult !!!!!
- **fără limită de vârstă,** dar vârsta minimă de 18 ani,
- **fără nuditate**
- **bonus la angajare 500$**

0767.632.636

810. **FETE,** Unirii, Echipa Star Studio angajeaza fete pentru postul de operator pc, salariu minim garantat 2.000 L, procent progresiv de la 50%. Suna acum si programeaza un interviu, **2.000 $;** ☎0761.744.612 office@studio-star.ro

811. **FETE,** Unirii, Echipa Star Studio angajeaza fete pentru postul de operator pc, salariu minim garantat 2.000 L, procent progresiv de la 50%. Suna acum si programeaza un interviu, **2.000 $;** ☎0761.744.612 office@studio-star.ro

812. **FETE,** Unirii, Echipa Star Studio angajeaza fete pentru postul de operator pc, salariu minim garantat 2.000 lei, procent progresiv de la 50%. Suna acum si programeaza un interviu. Primele 2 saptamani plata zilnica, **2.000 $;** ☎0761.744.612 office@studio-star.ro

813. **FETE, vrei sa fii independenta financiar si sa ai un job placut? Vino la Star Studio sa faci parte dintr-o echipa cu experienta de peste 5 ani, care te va ajuta sa ajungi in top. Salariu garantat, 2.000 $; ☎0761.744.612 office@studio-star.ro**

814. **FIERARI** si dulgheri, urgent in Bucuresti. Salariul motivant; ☎0762.220.543

815. **FINISOR** montator cautam lucrator atelier de jucarii din placaj si lemn persoana atenta la detalii, capabila sa manuiasca scule electrice. Atributii: finisarea manuala si cu scule, lipire montare, feronerie, vopsire, **1.800 L;** ☎0722.315.849 dan.popa@latura.ro

816. **FIRMA** de instalatori cu experienta pt. dezvoltator imobiliar; ☎0726.507.240

817. **FRIZER** si coafeza angajez, zona metrou Dimitrie Leonida, conditii avantajoase; ☎0724.544.389

818. **FRIZER si coafeza, Titan - Minis; ☎0721.299.777**

819. **FRIZER,** coafeza si manichiurista pentru salon zona Salaj - Ferentari (blocurile rosii). ☎0735.619.385

820. **FRIZER,** coafeza, manichiurista (unghii false); ☎0768.168.876/ 0724.764.239

821. **FRIZER,** frizerita cu experienta pentru salon frizerie copii si adulti Forfecila situata in Auchan Militari. Oferim salariu fix. Solicitam seriozitate si disponibilitate in lucru cu copiii; ☎0744.352.013/ 0722.305.219 kids@forfecila.ro www.forfecila.ro

822. **FRIZER,** frizerita pt. salon situat in sector 4, experienta minim 2 ani,clientela formata, minim 15 clienti la zi, program o zi cu o zi, se cere si se ofera seriozitate; ☎0721.573.065

823. **FRIZER,** pentru coafor Crangasi, Pod Grant. Detalii: ☎0723.432.563/ 0724.280.121

824. **FRIZER,** program flexibil, in zona Piata Gorjului - Militari, cu vad format, **800 L;** ☎0732.032.527

825. **FRIZERI** cu experientai in domeniu pt. salon Iulia, Calea Rahovei nr. 305. Relatii la nr. ☎0726.175.019

826. **FRIZERITA** si cu cunostinte tuns femei, coafeza, tuns coafat, vopsit, permanent, cu experienta, Drumul Taberei - Statia Nicolae Gaina; ☎0735.243.260

827. **FRIZERITA,** coafeza, manichiurista, sector 5, Rahova, angajam; ☎0722.677.973

828. **FRIZERITA,** Helen Cosmetic Center angajeaza frizerita cu experienta, zona 1 Decembrie-Ozana, seriozitate, conditii deosebite; ☎0755.042.433

829. **GARDEROBIERA** Club central angajeaza domnisoara pentru garderoba cu aspect fizic placut, abilitati de comunicare. Contact; ☎0732.266.922 bogdanalexandeescu@yahoo.com

830. **GESTIONAR** anvelope noi si sh, salariu atractiv, cu experienta si permis de conducere (categ. B); ☎0784.424.799

831. **GESTIONAR** depozit zona Carrefour Militari, studii medii, spirit de echipa, disponibilitate la efort fizic si lucrul in schimburi, avantaj: autorizatie stivuitorist, pachet salarial atractiv; ☎021.310.47.81/ 021.310.47.82 florin.ghita@topbirotica.ro www.topbirotica.ro

832. **GESTIONAR** depozit, evidenta stocurilor pentru marfa, echipamente, consumabile. Persoana organizata, responsabila. Salariu atractiv, telefon si masina de serviciu. Depozit legume fructe in Jilava, jud. Ilfov; ☎0751.232.131

833. **GESTIONAR** depozit, evidenta stocurilor pentru marfa, echipamente, consumabile. Persoana organizata, responsabila. Salariu atractiv, telefon si masina de serviciu. Depozit legume fructe in Jilava, jud. Ilfov; ☎0751.232.131

834. **GESTIONAR marfa pentru depozit bauturi sector 6, S.C. Tarell Impex, distribuitor bere Ursus, angajeaza; office@tarell.ro/ administrativ@tarell.ro**

835. **GESTIONAR marfa pentru depozit sector 6, pentru SC Tarell Impex, Distribuitor bere Ursus; office@tarell.ro/ administrativ@tarell.ro**

836. **GESTIONAR** reprezentanta service camioane angajam gestionar piese auto. Oferim salariu motivant, bonusuri si conditii bune de lucru. Cerinte diploma bacalaureat, cunostinte pc, experienta. Bd. Preciziei nr. 11; ☎0749.102.603 resurseumane@edparts.ro www.edparts.ro

837. **GRAFICIAN** calculator, PIM COPY, angajam grafician calculator, buni cunoscatori de Corel Draw si Photoshop, se cere: realizarea grafica, executarea fizica a materialelor, machetarea materialelor pt tipar, preluarea clientilor, pimcopycenter@gmail.com www.pimcopy.com

838. **HOSTES** fete/baieti pt invitarea clientilor in bar, program de noapte si flexibil. 10 ron / ora + bani de taxi; ☎0724.618.784

839. **HOSTES** fete/baieti pt invitarea clientilor in bar, program de noapte si flexibil. 10 ron / ora + bani de taxi; ☎0724.618.784

840. **HOSTESS** comision 80%, salariu fix si bonusuri. Locatie lux, Piata Unirii, camere cu baie proprie, echipamente HD. Personal feminin, suport 24/24, training de specialitate foto si makeup profesionale. Aplica acum, **5.000 $;** ☎0733.025.655 angajari@unique-studio.ro http://www.unique-studio.ro

841. **HOSTESS** Empire Studio cauta fete serioase, peste 18 ani, cu cunostinte de lb. engleza pentru castiguri mari. La noi legalitatea si confortul tau sunt pe primul loc. Vino la un interviu si convinge-te, **3.000 $/ luna;** ☎0769.839.200/ 0799.055.960 www.empire-studio.ro

842. **HOSTESS** online, activitate legala, limba engleza mediu, 100 $ bonus angajare, salariu fix 600-1.000 $, comision, avansuri, sedinte foto profesionale, sistem motivant, bonusare; ☎0760.179.243/ 0734.959.924 office@selenstudio.ro www.selenstudio.ro

843. **HOSTESS** online, cauti independenta financiara, program flexibil, castig mediu 5.000 L, carte de munca, plata bilunara, sedinte foto+make-up gratuit in studio, program Prima Casa, prima masina, imprumuturi, training permanent, **5.000 $;** ☎0764.008.090/ 0753.889.900 office@glamourstudio.ro www.glamourstudio.ro

844. **HOSTESS online, cauti independenta financiara? Program flexibil, castig mediu 5.000 ron, carte de munca, plata bilunara, sedinte foto+make-up gratuit in studio, program prima casa, prima masina, imprumuturi, training permanent 5.000 $; ☎0764.008.090/ 0753.889.900 office@glamourstudio.ro www.glamourstudio.ro**

845. **HOSTESS** online, cauti independenta financiara? Program flexibil, castig mediu 5.000ron, carte de munca, plata bilunara, sedinte foto+make-up gratuit in studio, program prima casa, prima masina, imprumuturi, training permanent, **5.000 $;** ☎0764.008.090/ 0753.889.900 office@glamourstudio.ro www.glamourstudio.ro

846. **HOSTESS** online. Convinge-te singura si vino la interviu. Lucrezi 100% legal, alaturi de o echipa cu experienta, fotograf si make-up artist. Alege ce este mai bun pentru tine; ☎0760.142.588 www.luxury-studio.ro

847. **HOSTESS** online. Job al secolului XXI. Program flexibil si salariu motivant. Perfect pentru fete care stiu limba engleza; ☎0740.557.687 office@luxury-studio.ro www.luxury-studio.ro

848. **HOSTESS** Online. LTV Studio investeste in tine. Angajeaza-te ca Webcam Hostess si beneficiezi de sedinte foto, make-up si hair-styling intr-un mediu de lucru premium; ☎0740.557.687 office@luxury-studio.ro www.luxury-studio.ro

849. **HOSTESS** S-a deschis Empire Studio, locatie ultracentrala, ambianta de lux, aparatura performanta si o echipa profesionista de traineri, make-up artisti si fotografi care iti vor pune frumusetea in valoare, **3.000 $/luna;** ☎0769.839.200/ 0799.055.960 www.empire-studio.ro

850. **HOSTESS** videochat, La Luxury Studio lucrezi la standarde internationale: camere impecabile, aparatura performanta, fotograf profesionist. Se ofera: carte de munca, program flexibil si salariu atractiv; ☎0740.557.687 office@luxury-studio.ro www.luxury-studio.ro

851. **HOSTESS** videochat, La Luxury Studio lucrezi la standarde internationale: camere impecabile, aparatura performanta, fotograf profesionist. Se ofera: carte de munca, program flexibil si salariu atractiv; ☎0740.557.687 office@luxury-studio.ro www.luxury-studio.ro

852. **HOSTESS,** esti dezinvolta si comunicativa, vrei sa fii independenta financiar, alatura-te echipei noastre. Bonus angajare 500 $ + comision 60-70% **3.000 L;** ☎0763.226.791/ 0737.794.001 info@virtualtopmodels.ro www.virtualtopmodels.ro

853. **HOSTESS,** esti dezinvolta si comunicativa, vrei sa fii independenta financiar, alatura-te echipei noastre. Bonus angajare 500 $ + comision 60-70% **3.000 L;** ☎0763.226.791/ 0737.794.001 info@virtualtopmodels.ro www.virtualtopmodels.ro

854. **HOSTESS,** esti dezinvolta si comunicativa, vrei sa fii independenta financiar, alatura-te echipei noastre. Bonus angajare 500 $ + comision 60-70% **3.000 L;** ☎0763.226.791/ 0737.794.001 info@virtualtopmodels.ro www.virtualtopmodels.ro

855. **HOSTESS,** esti dezinvolta si comunicativa, vrei sa fii independenta financiar, alatura-te echipei noastre. Bonus angajare 500 $ + comision 60-70%, **3.000 L;** ☎0763.226.791/ 0737.794.001 info@virtualtopmodels.ro www.virtualtopmodels.ro

856. **HOSTESS,** esti dezinvolta si comunicativa, vrei sa fii independenta financiar, alatura-te echipei noastre. Bonus angajare 500 $ + comision 60-70%, **3.000 L;** ☎0763.226.791/ 0737.794.001 info@virtualtopmodels.ro www.virtualtopmodels.ro

857. **HOSTESS,** s-a deschis Empire Studio. Locatie ultracentrala, ambianta de lux, aparatura performanta si o echipa profesionista de traineri, make-up artisti si fotografi care iti vor pune frumusetea in valoare, **4.000 L;** ☎0769.839.200/ 0799.055.960

858. **HOSTESS,** s-a deschis Empire Studio. Salariu garantat 3.000 L, bonus angajare 300 $, bonusuri si premii periodice, o echipa cu experienta care sa te ajute sa te autodepasesti. programeaza acum un interviu, **4.000 L;** ☎0769.839.200/ 0799.055.960 www.empire-studio.ro

859. **HOSTESS,** s-a deschis Empire Studio. Salariu garantat 3.000 L, bonus angajare 300 $, bonusuri si premii periodice, o echipa cu experienta care sa te ajute sa te autodepasesti. programeaza acum un interviu, **4.000 L;** ☎0769.839.200/ 0799.055.960 www.empire-studio.ro

860. **HOSTESS,** s-a deschis Empire Studio. Salariu garantat 3.000 L, bonus angajare 300 $, bonusuri si premii periodice, o echipa cu experienta care sa te ajute sa te autodepasesti. programeaza acum un interviu, **4.000 L;** ☎0769.839.200/ 0799.055.960 www.empire-studio.ro

861. **INCARCATOR** -descarcator pentru Moara Berceni. Salariu+bonuri masa, program luni-sambata, 8-17; ☎0371.050.144

862. **INCARCATOR** Vending, Societate angajam incarcator automate de bauturi calde. Experienta in domeniu constituie un avantaj. Cerinte: seriozitate, permis cat. B, tecnocoffee@gmail.com

863. **INCARCATOR** vending, societate angajeaza operator automate de cafea. Jobul presupune urmatoarele atributii: aprovizionare automate de bauturi calde, igienizare automate. etc. CV la adresa de e-mail: office@automatedecafea.net

864. **INFIRMIERA** Camin privat pentru batrani angajeaza infirmiere si ingrijitoare. Locatiile sunt in Aviatiei si Floreasca. Relatii la telefon: ☎0722.621.462 caminprivat@gmail.com www.caminprivat.ro

865. **INFIRMIERA** sp. privat. Angajam infirmiera, pentru activitatea de igienizare a blocului operator din cadrul unui spital privat din Bucuresti, cu program in tura de noapte 19:00-7:00, salariu motivant + tichete + beneficii; ☎0756.011.983

866. **INFIRMIERE,** Centru rezidential de ingrijirea persoanelor varstnice Mogosoaia angajeaza infirmiere / ingrijitoare cu contract de munca. Relatii la tel. Salarizare: 1.000 lei net si bonuri, ☎0742.080.598

867. **INGINER** arhitect pentru activitate birou. Cunostinte in gestionarea proiectelor tehnice, antemasuratori si ofertare. Detalii la telefon; ☎0720.047.712 suditu2005@yahoo.com

868. **INGRIJITOARE** batrani la un centru ingrijire varstnici langa Parcul Carol. Se cer: recomandari de la fostul loc de munca, foarte harnica, politicoasa, dorinta de a se califica. Program o zi si o zi. Masa inclusa, **1.200 L;** ☎0743.755.866 casasuter@gmail.com

869. **INGRIJITOARE** bolnav. Ca?uta?m urgent ingrijitoare pentru un bolnav internat in spitalul Fundeni Bucuresti. Pretul si alte aspecte pot fi negociate; ☎0769.904.765 dumitrudaniela83@yahoo.com

870. **INGRIJITOARE** gradinita particulara angajeaza ingrijitoare si femeie serviciu, sector 6. ☎0720.222.200

871. **INGRIJITOARE** gradinita particulara angajeaza ingrijitoare si femeie serviciu, sector 6. ☎0720.222.200

872. **INGRIJITOARE** interna, batrana la pat, experienta, in putere, camera separata, salariul **1.500 L;** ☎0760.775.344

873. **INGRIJITOR** copii cu experienta, serioasa pt. gradinita Prelungirea Ghencea. Program 9.00 - 17.00. depuneti CV pe mail pentru selectare interviu; gradinitarosemary@yahoo.ro www.gradinitarosemary.ro

874. **INGRIJITOR** infirmier la un centru ingrijire pacienti langa Parcul Carol. Se cer: recomandari de la fostul loc de munca, harnic, politicos, cu dorinta de a se califica. Program 6:45-21:30, o zi cu o zi. Masa inclusa, **1.200 L/luna;** ☎0743.755.866 casasuter@gmail.com

875. **INGRIJITORI** animale si muncitori necalificati din provincie, exclus Bucuresti. Ferma de animale din Prahova, angajam. Se ofera bani de mancare zilnic plus cazare, **1.400 L;** ☎0751.141.917 blitzconstruct3@gmail.com

876. **INSOTITORI pentru incarcare/ descarcare masini de distributie in Bucuresti, persoane serioase; ☎021.444.04.52**

877. **INSPECTOR PAZA, EXPERIENTA DOVEDITA, PENTRU FIRMA DE PAZA, CUNOSTINTE CALCULATOR, PERMIS AUTO; ☎021.230.30.75**

878. **INSTALATOR** Angajam cu experienta in instalatii de ventilatie si climatizare. Salariu atractiv, decontare transport, bonusuri pt performanta.Trimiteti CV-urile pe e-mail; ☎0753.067.285 office@rovhc.ro

879. **INSTALATOR** gaze naturale cu permis de conducere si buldoexcavatorist, relatii la: ☎0745.069.814/ 0756.190.949

880. **INSTALATOR** pentru Bucuresti. Experienta necesara. Permis B. Atitudine comunicativa. Disponibilitate lucru in ture. Salariu atractiv. Sunati-ne la nr de tel sau trimiteti CV, **1.100 €;** ☎0767.147.247 ulisev2@yahoo.com www.terrainstal.ro

881. **INSTALATOR** pentru instalatii sanitare si instalatii termice cu sau fara experienta angajeaza urgent. Detalii la telefon; ☎0724.506.805

882. **INSTALATOR** priceput gaze, centrale termice + sanitare, cu permis auto, salariu motivant; ☎0728.121.890

883. **INSTALATOR** sanitar calificat, cu experienta minim 5 ani in domeniu pentru dezvoltator imobiliar-cladire birouri. Persoana serioasa, indemanatica, rapida, preferabil flexibil si in executarea altor atributii; ☎0735.234.838 resurseumane@eka-development.ro

884. **INSTALATOR** sanitar cu autorizatie fochist ISCIR, tel intre orele 8.00-14.00; ☎021.313.47.16

885. **INSTALATOR** Societate cu traditie angajeaza instalator instalatii termice si sanitare cu permis categoria B. Beneficii: pachet salarial corelat cu rezultatele obtinute, masina si telefon de serviciu, **2.000 L;** ☎0722.974.760 conta@ruady-service.ro www.mesterulcasei.com.ro

886. **INSTALATOR** termovent. Companie romaneasca cu capital exclusiv romanesc cauta sa angajeze personal calificat si necalificat pentru lucrari de instalatii termice/ climatizare/ sanitare si ventilatii. Se ofera program de lucru, **1.500 L;** ☎0767.208.855 contact@greenvent.ro http://www.GreenVent.ro

887. **INSTALATOR** urgent, pentru mai multe detalii sunati la nr. din anunt, ☎0736.737.006 marius_cata86@yahoo.com

888. **INSTALATOR,** 1 post instalator intretinere cu calificare suplimentara sudor autogen de presiune, situatie sociala stabila, salariu atractiv si bonuri de masa, ☎0729.218.858/ 0787.568.188 ala_instal@yahoo.com

889. **INSTALATOR,** firma instalatii termice angajam instalatori si electricieni pentru instalatii sanitare si electrice; ☎0371.144.118/ 0728.848.880

AI PESTE 40 DE ANI ŞI ÎŢI DOREŞTI UN LOC DE MUNCĂ STABIL
OFERIM DOAMNELOR UN LOC DE MUNCĂ ÎN DOMENIUL
VIDEOCONVERSAŢIILOR
* Loc de muncă stabil, legal, confidenţial, serios
* Venituri de minim 5.000 lei pe lună
* Training GRATUIT/ cursuri limba engleză oferite GRATUIT
* Posibilitate credite

NU TREBUIE DECÂT SĂ NE DAI UN BEEP
LA 0768.641.918
DE RESTUL NE OCUPAM NOI!

736. **FEMEIE** de serviciu pt. benzinaria OMV Cosbuc, str. Gazelei 18-20; ☎0735.160.721

737. **FEMEIE** de serviciu pt. salon de infrumusetare, pt. zonele Unirii si Mosilor. Program de lucru 07,30- 13,30. Salariu **600 L;** ☎0728.498.725

738. **FEMEIE** de serviciu, ajutor bucatar si ajutor patiser pt. restaurant zona Aviatorilor, relatii la telefon; ☎0722.597.269 chiose_06@yahoo.com

739. **FEMEIE** de serviciu, angajam full time femeie pentru curatenie spatiu comercial, program de luni pana vineri, locatie centrala Bucuresti, relatii numai la telefon, ☎0722.386.253 razvanrr@gmail.com

740. **FEMEIE** de serviciu, angajam urgent, pentru berarie Piata Progresul; ☎0721.294.361/ 0721.294.362

741. **FEMEIE DE SERVICIU, CURATENIE BIROURI 4 ORE/ ZI, EXPERIENTA DOVEDITA; ☎021.230.30.75**

742. **FEMEIE** de serviciu, restaurant din sector 3 angajeaza femeie de serviciu si la vase, salariu atractiv, tips, masa, transport, ☎0765.111.211/ 0730.647.511 conacul.nobil@yahoo.com www.conaculnobil.ro

743. **FEMEIE** de serviciu, Restaurant in sector 2 angajeaza femeie de serviciu si la vase, salariu atractiv, masa, transport, tips.Rugam seriozitate; ☎0730.647.511/ 0765.111.211 conacul.nobil@yahoo.com www.conacul-nobil.ro

744. **FEMEIE** de serviciu. Cautam femeie de serviciu pentru hotel situat in centrul Bucurestiului; ☎0722.739.759 cristina.rosu.pro@gmail.com

745. **FEMEIE DE SERVICIU. COMPANIE FARMACEUTICA ANGAJEAZA FEMEIE DE SERVICIU LA SEDIUL DE BIROURI DIN COMUNA BALOTESTI (PENTRU ANGAJATII DIN BUCURESTI ASIGURAM TRANSPORTUL). CAUTAM PERSOANA CINSTITA, SERIOASA, HARNICA SI ORGANIZATA. SOLICITAM EXPERIENTA INTR-UN POST SIMILAR, PRECUM SI REFERINTE SCRISE DE LA LOCUL DE MUNCA ANTERIOR. INFORMATII LA NUMARUL DE TELEFON: ☎021.308.25.09**

746. **FEMEIE** de serviciu. Firma in Bucuresti, sector 2, cautam femeie de serviciu, program 8 ore luni-vineri; ☎0724.500.333

747. **FEMEIE** de serviciu. Restaurant (in zona Fundeni) angajeaza femeie de serviciu. Program: duminica-joi 6.30-18.30, vineri-samb. liber. Salariul 1.300 lei si masa, **1.300 L;** ☎0742.266.859

748. **FEMEIE** fara obligatii si fara casa caut pentru menaj si ingrijire, de a ramane in casa; ☎0767.367.202

749. **FEMEIE** la curatenie 4 ore/zi pentru sala de fitness; ☎021.684.15.58

750. **FEMEIE** la vase (curatenie), angajeaza restaurant Gallo Nero; ☎021.311.70.90

751. **FEMEIE** la vase angajam pentru restaurant Drumul Taberei. Relatii dupa ora 12.00; ☎0722.637.463

FEMEIE la vase si curatat legume pentru firma de catering. Program de lucru: 06 - 17. Zona Gara de Nord. ☎0723.793.620 office@bunbun.ro

768. **FEMEIE** pt curatenie, firma din sectorul 6, Splaiul Independentei angajeaza personal curatenie, program 8 ore/zi, salariu 1.300 ron; ☎0740.103.110

769. **FEMEIE** pt. curatenie. Restaurant, angajeaza femeie pt curatenie si vase in zona Vatra Luminoasa. Program zilnic 8 ore; ☎0723.140.604

770. **FEMEIE** Restaurant cu specific italienesc angajeaza femeie pt spalat vase si fete pt sectia rece (salate si deserturi). Salariul se negociaza in functie de experienta, transport asigurat si tips; ☎0724.214.554

771. **FEMEIE** Sasgym Sala de fitness angajeaza femeie de serviciu serioasa, muncitoare, punctuala, program de noapte, luni- vineri de la 19.00 la 07.00. Contract de munca la angajare, **1.200 L;** ☎0756.476.129 neacsu_mili@yahoo.com www.sasgym.ro

772. **FEMEIE** serviciu pentru hala productie patiserie. Program 06-21, o zi da cu una nu. Persoana tanara, harnica, Bl. Theodor Pallady 44D. Interviul intre orele 14-16, **1.200 L;** ☎0737.523.284 georgiana.covrigulimens@yahoo.com

773. **FEMEIE** serviciu pentru hala productie patiserie. Program 06-21, o zi da cu una nu. Persoana tanara, harnica, Bl. Theodor Pallady 44D. Interviul intre orele 14-16, **1.200 L;** ☎0737.523.284 georgiana.covrigulimens@yahoo.com

774. **FEMEIE** serviciu pentru menaj spatiu comercial, cu norma intreaga. Persoana serioasa si organizata. Se ofera salariu atractiv. Pentru cei din provincie posibilitate de cazare, judet Ilfov, localitatea Jilava; ☎0751.232.131

775. **FEMEIE** serviciu, ajutor bucatar. Autoservire. Zona Prelungirea Ghencea; ☎0727.775.848 Cristicrv@gmail.com

776. **FEMEIE** serviciu. Ajutor de bucatar si femeie de serviciu. Autoservire, zona Prelungirea Ghencea, sector 6; ☎0727.775.848

777. **FEMEIE** serviciu. Restaurant Irish Pub The Harp angajeaza femeie serviciu. Program 1zi/1zi, transport asigurat seara, salariu+tips, ctr. munca. Interviu zilnic dupa ora 10.00 la adresa str. Bibescu Voda nr. 1 (P-ta Unirii), **1.000 L;** ☎0761.805.040

778. **FEMEIE** urgent pentru curatenie, zona P-ta Alba Iulia, nr. 3 pentru casino, program zi 12-20:00 sau de noapte de la 21:00 - 05:00 Asteptam CV la adresa de mail sau tel. pentru informatii. Salariu, o masa, **1.100 L;** ☎0735.725.630 simona@poker-room.ro www.poker-room.ro

779. **FEMEIE** vase legume. Angajam femeie la vase si legume la fast food in Mall Baneasa, carte de muna, o masa pe zi, transport deccontat seara. Relatii la nr. de tel., **1.200 L;** ☎0728.266.966 leta.ilie@yahoo.com

780. **FEMEIE** vase. Restaurant situat in sect 2 zona B-dul Ferdinand nr 174 angajeaza femeie la vase si curatenie cu perspectiva de promovare salariu 1100 L/ 15 zile, o masa pe zi plus tips. Tel. intre orele 9-17; ☎0727.320.882

781. **FEMEIE** vase/ curatenie restaurant Karamna Dudesti angajeaza femeie vase/ curatenie; ☎0736.615.949

782. **FEMEIE. Avia Motors angajeaza femeie de serviciu pentru punctul de lucru din Pantelimon, Bd. Biruintei nr. 11, jud. Ilfov. Relatii la tel. (int. 160/190); ☎021.209.40.00**

783. **FET** Unirii, Echipa Star Studio angajeaza fete pentru postul de operator PC, salariu minim garantat 2.000 L, procent progresiv de la 50%. Suna acum si programeaza un interviu, **2.000 $;** ☎0761.744.612 office@studio-star.ro

796. **FETE** Unirii, Echipa Star Studio angajeaza fete pentru postul de operator PC, salariu minim garantat 2.000 L, procent progresiv de la 50%. Suna acum si programeaza un interviu, **2.000 $;** ☎0761.744.612 office@studio-star.ro

797. **FETE** urgent fete pentru receptie cladiri de birouri. Oferim conditii foarte bune de munca, program flexibil si un pachet salarial foarte atractiv; ☎0748.088.080

798. **FETE,** ai peste 18 ani, cunostinte de limba engleza si esti mereu cu zambetul pe buze? Te ajutam sa-ti asiguri independenta financiara si sa scapi de grija banilor folosindu-te de sarmul personal, **4.000 L;** ☎0769.839.200/ 0799.055.960 www.empire-studio.ro

799. **FETE,** Am deschis o locatie noua si te invitam sa devii model de top. Empire Studio angajeaza fete peste 18 ani cu cunostinte de limba engleza si calculator pentru castiguri peste asteptari, **4.000 $/luna;** ☎0769.839.200/ 0799.055.960

800. **FETE,** cupluri pentru conversatii online. Oferim plata zi, comision progresiv 50- 80%. Training, promovare, echipament full hd, camere individuale. Locatie ultracentrala, Whatsapp: **4.000 L;** ☎0764.643.423/ 0767.786.148 cream.studio@yahoo.com www.creamstudio.ro

801. **FETE,** cupluri pentru conversatii online. Oferim plata zi, comision progresiv 50- 80%. Training, promovare, echipament full hd, camere individuale. Locatie ultracentrala, Whatsapp: **4.000 L;** ☎0764.643.423/ 0767.786.148 cream.studio@yahoo.com www.creamstudio.ro

802. **FETE,** Game Slot Attendant, sala jocuri angajeaza, zona Garii de Nord, cu sau fara experienta, salariu + tips, experienta in domeniu reprezinta un avantaj, program in ture. CV cu poza; ☎0727.034.398 niculescu.cristian.v@gmail.com

803. **FETE,** s-a deschis Empire Studio! Locatie ultracentrala, ambianta de lux, aparatura performanta si o echipa profesionista de traineri, make-up artisti si fotografi care iti vor pune frumusetea in valoare, **3.000 $/luna;** ☎0769.839.200/ 0799.055.960 www.empire-studio.ro

804. **FETE,** s-a deschis Empire Studio! Locatie ultracentrala, ambianta de lux, aparatura performanta si o echipa profesionista de traineri, make-up artisti si fotografi care iti vor pune frumusetea in valoare, **3.000 $/ luna;** ☎0769.839.200/ 0799.055.960 www.empire-studio.ro

805. **FETE,** Unirii, Echipa Star Studio angajeaza fete pentru postul de operator pc, salariu minim garantat 2.000 L, procent progresiv de la 50%. Suna acum si programeaza un interviu, **2.000 $;** ☎0761.744.612 office@studio-star.ro

806. **FETE,** Unirii, Echipa Star Studio angajeaza fete pentru postul de operator pc, salariu minim garantat 2.000 L, procent progresiv de la 50%. Suna acum si programeaza un interviu, **2.000 $;** ☎0761.744.612 office@studio-star.ro

807. **FETE,** Unirii, Echipa Star Studio angajeaza fete pentru postul de operator PC, salariu minim garantat 2.000 L, procent progresiv de la 50%. Suna acum si programeaza un interviu, **2.000 $;** ☎0761.744.612 office@studio-star.ro

808. **FETE,** Unirii, Echipa Star Studio angajeaza fete pentru postul de operator PC, salariu minim garantat 2.000 L, procent progresiv de la 50%. Suna acum si programeaza un interviu, **2.000 $;** ☎0761.744.612 office@studio-star.ro

809. **FETE,** Unirii, Echipa Star Studio angajeaza fete pentru postul de operator PC, salariu minim garantat 2.000 L, procent progresiv de la 50%. Suna acum si programeaza un interviu, **2.000 $;** ☎0761.744.612 office@studio-star.ro

ANGAJEZ VÂNZĂTOARE LA IDM BASARAB
Stand: A55, A28, D20, D48
0771.662.736; 0728.950.593; 0720.305.404; 0726.690.385; 0723.531.668

Bonă, băieţel 1 an şi 3 luni, zona Dămăroaia, 10h/zi, 1500 lei.
Bonă cu permis auto, băieţel 3 ani, 10h/zi, Pipera, 1800 lei.
Bonă, fetiţă 4 luni, 8h/zi Oraş Pantelimon, 1400 lei.
Bonă internă Bucureşti, luni-vineri, cazare+masa, băieţel 1 an şi 3 luni, 1800 lei.
Bonă, băieţel 3 ani şi 7 luni, program flexibil, Drumul Taberei, 1000 lei.
Bonă cu experienţă, băieţel 1 an, Unirii, 10h/zi, 1600 lei.
Bonă cu permis auto, fetiţă 6 ani, Corbeanca, 8h/zi, 1600 lei.
Bonă, fetiţă 8 luni, zona Berceni, 9h/zi, 1500 lei.
Bonă, fetiţă 2 ani, 8h/zi, 13 Septembrie, 1500 lei
0764.185.105/ 0764.949.335

LOCURI DE MUNCĂ

SC AEK SECURITY DIVISION SRL
angajează pentru Bucureşti şi Ilfov
- AGENŢI SECURITATE
- ŞEF TURĂ
- DISPECERI
- INSPECTORI SECURITATE
- SERVANŢI POMPIERI

Condiţii avantajoase de salarizare şi program + bonificaţii
Relaţii la tel: (021) 336.10.10
E-mail: resurse.umane@aeksecurity.ro

890. **INSTALATORI** -sanitare, termice electrice, sudori autogen, electric - muncitori necalificati, muncitori tubulatura tabla ALP - instalatori FRF, climatizare; ☎021.312.56.65/ 0729.200.822/ 0732.200.822

891. **INSTALATORI** cu experienta angajez, plata la lucrare. Rog si ofer seriozitate; ☎0734.904.641

892. **INSTALATORI** pentru instalatii termice si sanitare, si frigotehnist; ☎0745.994.087

893. **INSTALATORI** termice - sanitare cu experienta. Pachet salarial avantajos; ☎0724.456.182

894. **INSTALATORI,** angajam instalatori, lacatusi tevari, sudori tevari pentru lucrari de instalatii, se ofera cazare, salariu motivant, bonuri de masa, contract; ☎0756.047.999 www.brenneka.ro

895. **INSTALATORI,** Firma instalatii, angajam instalatori cu experienta si muncitori necalificati; ☎0766.304.099/ 0721.820.538

896. **INSTRUCTORI** Sasgym sala de fitness angajeaza instructori de fitness (fete si baieti) cu atestat, experienta minim 2 ani si PFA. CV cu poza obligatoriu. neacsu_mili@yahoo.com www.sasgym.ro

897. **INVATATOR,** scoala primara Bel Sorriso din Voluntari angajeaza invatator/profesor before si after school, salariu motivant, asteptam CV-urile pe adresa de mail; ☎0740.068.384/ 0742.265.070 gradinitabelsorriso@yahoo.com

898. **IT-IST** cu experienta auto, pentru dezvoltare site programare, promovare, program fix, salariu atractiv; ☎0784.424.799

899. **JOB** acasa, lucreaza de acasa ca hostess online. Alaturi de Luxury Studio poti lucra cand vrei si cat vrei. Procent de salariu de 70%-85%, training si sedinte foto profi gratuite; ☎0740.557.687 office@luxury-studio.ro www.luxury-studio.ro

900. **JOB** acasa, lucreaza de acasa ca hostess online. Alaturi de Luxury Studio poti lucra cand vrei si cat vrei. Procent de salariu de 70%-85%, training si sedinte foto profi gratuite; ☎0740.557.687 office@luxury-studio.ro www.luxury-studio.ro

901. **JOB** acasa, lucreaza de acasa ca hostess online. Alaturi de Luxury Studio poti lucra cand vrei si cat vrei. Procent de salariu de 70%-85%, training si sedinte foto profi gratuite; ☎0740.557.687 office@luxury-studio.ro www.luxury-studio.ro

902. **JOB** acasa. Ai nevoie de bani? Te ajutam sa fii independent. Poate fi un al doilea job, un plan de rezerva sau poti utiliza activ timpul liber, lucrand doar cand si cat doresti; ☎0740.557.687 office@luxury-studio.ro www.luxury-studio.ro

903. **JOB** acasa. Ai nevoie de bani? Te ajutam sa fii independent. Poate fi un al doilea job, un plan de rezerva sau poti utiliza activ timpul liber, lucrand doar cand si cat doresti; ☎0740.557.687 office@luxury-studio.ro www.luxury-studio.ro

904. **JOB.** Account Executive Trainer. locatii in ro, uk, eu, usa, canada. avantaj experienta utilizare facebook, twitter, linkedin. castiga si tu mii de € promovand reclame pe internet. informatii la telefon. asistenta/pregatire **4.000 €;** ☎0737.615.580 Promoter@AdvertiseForCash.com http://www.AdvertiseForCash.com

905. **JUNIOR** Firma de contabilitate angajam contabil junior locatie centrala, CV la mail, marius@bitm.ro

906. **JURIST** debutant licentiat 2015, cunostinte temeinice de Drept Civil si abilitati in utilizarea PC, societate comerciala administrare imobile angajeaza; CV la: av.disaelena@yahoo.com

907. **LACATUS mecanic cu experienta in mentenanta si industrie alimentara, pentru societate productie; ☎0740.167.649 casa.sorin@yahoo.com**

908. **LACATUS** mecanic exploateaza si intretine utilajele din atelierul de productie tablouri electrice. Executa operatiuni primite ca sarcina de serviciu. Locul de munca se afla in Otopeni, Sos. Odaii nr. 62-68; ☎0336.401.262 office@chorus.ro www.chorus.ro

909. **LACATUS** mecanic pentru atelier la Firma cu sediul in Vidra, Ilfov. Cunoasterea desenului tehnic; ☎021.332.19.56

910. **LACATUS,** societate comerciala angajeaza lacatusi mecanici si sudori cu experienta, program 9-17 L-V. Angajarea se va face pe baza unei probe. Locatie Popesti-Leordeni, transport decontat; ☎0744.567.299/ 0744.435.064 gaan94@gmail.com www.gaan.ro

911. **LACATUSI** - mecanici, vechime 3 ani in montajul usilor metal - lemn; ☎021.242.26.94/ 0722.204.851

912. **LACATUSI** Atelier productie publicitara angajeaza lacatusi mecanici, muncitori necalificati, domiciliu stabil in Bucuresti sectorul 2, 3 sau orasul Voluntari; ☎0722.513.972 plottercutter@gmail.com

913. **LACATUSI** confectii metalice, conditii foarte bune, Bragadiru; ☎0729.665.310

914. **LACATUSI** cu experienta si vopsitor industrial pt. firma confectii metalice; ☎0724.224.421

915. **LACATUSI,** sudori. Societate de Constructii structuri metalice Bucuresti angajeaza lacatusi (dupa desen), sudori CO2 si montatori structuri metalice, tel/ fax; ☎021.345.26.23 marketing@struturimetalice.ro

916. **LIVRATOR** pizza Jerry`s Pizza angajeaza livratori cu autoturism personal. Program de lucru flexibil, ture de 8 ore, 2 zile libere saptamanal, salariu atractiv+castiguri zilnice, posibilitati de promovare. Suna acum, ☎0720.777.308 alina.hasegan@jerryspizza.ro www.jerryspizza.ro

917. **LIVRATOR** pizza, mancare, restaurant sector 5, salariu 1.000 lei, decont benzina; cu auto personal, ☎0765.614.724

918. **LIVRATOR** pizza, Pizzicato angajeaza livratori cu masina personala sau pe scuter pentru livrari in tot Bucurestiul, program flexibil, salariu motivant, decont combustibil; ☎0726.555.686 www.pizzicato.ro

919. **LIVRATOR** Pizzerie cu livrari la domiciliu, sector 3, angajam livrator cu autoturism propriu. Program 2 zile cu 2 zile. CV la adresa de email; ☎0749.052.190 office@babanovacco.ro

920. **LIVRATOR** Restaurant zona bld. Brancoveanu angajeaza livrator la domiciliu, zona sect. 4; ☎0768.101.345

921. **LIVRATOR** Trenta Pizza angajeaza livrator pizza cu auto personal . Persoana serioasa, punctuala, disciplinata, experienta livrare, categ B. Castiguri motivante. CV pe email. Relatii tel. L-V intre 9-18; ☎0752.306.160 angajari@trentapizza.ro www.trentapizza.ro

922. **LIVRATOR** Trenta Pizza angajeaza livrator pizza cu auto personal. Persoana serioasa, punctuala, disciplinata, experienta livrare, categ B. Castiguri motivante. CV pe email. Relatii tel. L-V intre 9-18; ☎0752.306.160 angajari@trentapizza.ro www.trentapizza.ro

923. **LIVRATOR,** firma de catering in zona Ramuri Tei angajam sofer livrator, colaborator cu auto propriu. Cerinte: permis cat. B, experienta in livrari. Program luni-vineri, castiguri motivante, **1.000 L;** ☎0757.061.061 madalin@yellow.menu www.yellow.menu

924. **LIVRATOR,** Trattoria Belvedere sector 5, angajeaza livrator cu experienta, sediul in strada Mihail Eustatiu nr. 31, ☎0724.232.631 www.trattoriabelvedere.ro

925. **LIVRATORI** catering. Restaurant catering. Angajam livratori cu masina personala, program L-V 10:00-17:00 salariu 1.000 L, beznina sau motorina decontata, contract munca, masa asigurata, rugam seriozitate, tel. s ☎0766.409.578 office@cervorestaurant.ro www.cervofood.ro

926. **LIVRATORI** cu experienta, zona IOR; ☎0764.459.166

927. **LIVRATORI,** 123 Pizza angajeaza livrator/ livratori pentru locatia din sectorul 6; ☎0752.200.691 ciprian.pizza123@yahoo.com www.pizza123.ro

928. **LIVRATORI,** pizzerie cu program non-stop situata in Piata Rosetti angajeaza livratori doar cu masina personala; ☎0720.689.533

929. **LIVRATORI,** restaurant catering, angajam livratori cu masina personala, program L-V 10:00-17:00 salariu, beznina sau motorina decontata, contract munca, masa asigurata, rugam seriozitate, Fabrica de Glucoza, **1.000 L;** ☎0766.409.578 office@cervorestaurant.ro www.cervofood.ro

930. **LIVRATORI.** Pizzerie cu program non-stop situat in zona Piata Rosetti angajeaza livratori cu masina personala; ☎0720.689.533

931. **LONDRA** UK escort, urgent locuri disponibile cautam fete pentru escorta, cu sau fara experienta cazare si toate facilitatile casa cu experienta 8 ani, clienti fideli, castiguri garantate, **12000 €;** ☎00447478878341 escortagency2007@hotmail.co.uk

932. **LUCRATOARE** bucatarie. Restaurant, angajam lucratoare bucatarie. str. Dr. Felix, nr. 15, sect. 1, zona Gara de Nord; ☎021.317.70.37

933. **LUCRATOARE** comert incaltaminte, central, indiferent varsta, experienta, full time prelungit, carte munca, **1.500 L;** ☎0762.990.617

934. **LUCRATOR** bucatarie pentru fast food in Mall Sun Plaza Berceni; ☎0726.103.229 bbackfood2010@yahoo.com

935. **LUCRATOR** bucatarie, fast-food angajam shaormar cu experienta. Pentru programare la interviu sunati intre orele 09.00-16.00, luni-vineri; ☎0748.773.478

936. **LUCRATOR** bucatarie, fast-food angajam shaormar fara experienta. Pentru programare la interviu sunati intre orele 09.00-16.00, luni-vineri; ☎0748.773.478

937. **LUCRATOR** comercial (femeie) pentru fast food in Mall Sun Plaza Berceni, sunati intre 12,00 si 17,00, ☎0371.149.881 doinadil@yahoo.com

938. **LUCRATOR** comercial / casier Shop&Go Colentina (sector 2), persoana amabila si seriosa. Program de lucru in ture. Mai multe detalii la telefon. ☎0763.283.490 neagu.florin123@gmail.com

BMC TRUCK & BUS
cu sediul in Ciorogarla/Ilfov, angajeaza pentru fabrica de autobuze:
1. SUDOR
2. LACATUS MECANIC
3. ELECTRICIAN AUTO
4. MECANIC AUTO
5. VOPSITOR
6. TAMPLAR
7. OPERATOR ABKANT

Salariul net: 1.500 - 2.000 RON
(dupa perioada de proba)
Relatii la tel.
021.350.36.71; 021.350.36.87;
0747.508.664; 0747.508.662
E-mail: office@bmcromania.ro

939. **LUCRATOR** comercial Bucuresti. Cerinte/ responsabilitati: aprovizionarea permanenta a rafturilor conform indicatiilor primite. Respectarea planogramei raftului. Verificarea termenelor de valabilitate pentru produsele mercantizate si respectarea procedurii FIFO. Program full-time. Contract pe perioada nedeterminata. Bucuresti, str. Nicolae Filipescu nr. 45, sector 2; ☎0726.713.849/ 0731.330.204

940. **LUCRATOR** comercial casier, pentru magazine Shop & Go, Titan, Pantelimon. Program in schimburi, traning, bonusuri de perfomanta, posibilitatea de a promova. Salariu negociabil in functie de experienta; ☎0727.138.734

941. **LUCRATOR** comercial casier, pentru magazine Shop&Go sector 2 si 3. Program in schimburi, traning, bonusuri de perfomanta, posibilitatea de a promova. Salariu negociabil in functie de experienta; ☎0727.138.734

942. **LUCRATOR** comercial cu experienta, full time, program luni-vineri, locatie central Bucuresti, relatii numai la telefon, ☎0722.386.253 razvanrr@gmail.com

943. **LUCRATOR** comercial departament desfacere cu cunostinte de operare PC; ☎0746.611.052 www.office@casa-antonie.ro

944. **LUCRATOR** comercial fast food- 2 posturi, lucrator comercial food/ non food- 2 posturi, preparator carne- 2 posturi cauta pentru angajare Magazinul Selgros Berceni. Trimite-ti CV-ul la email sau direct la sediul magazinului (Informatii Clienti) Selgros Berceni, str. Turnu Magurele nr. 92-108, sect. 4, Bucuresti;

945. **LUCRATOR** comercial in Mega Mall pentru Fol Popcorn. Salariu atractiv, program flexibil, proaspat absolventi de liceu, dinamici si seriosi; ☎0724.347.787

946. **LUCRATOR** comercial pentru Shop&go Mega Image sect. 1, preferabil cu domiciliul in Pajura, Bucurestii Noi, Chitila, Grivita. Cerinte: persoana amabila, serioasa, corecta, va rog trimiteti cv la, shopgoangajari@gmail.com

947. **LUCRATOR** comercial pentru unitate tip bistro in zona Floreasca. Cerinte: cunostinte folosire espresor cafea si prezenta agreabila. Program: ture de 12/24 - 12/48; ☎0744.532.333 bistro_bar@yahoo.com

948. **LUCRATOR** comercial persoana juridica pentru Hornbach Balotesti. Program de lucru: 8 h/zi, **1.250 L;** ☎0751.049.869

949. **LUCRATOR** comercial personal serios (casiera, lucrator comercial) pentru magazin second hand, zona Pantelimon. Dorinta de afirmare. Posibilitate avansare. Cv pe mail doar cu poza. Bonus din vanzari, **1.100 L;** ☎0721.146.273 delfin@roanteam.com

950. LUCRATOR comercial pt. Shop & Go-Mega Image, in sect 2 si 3. Cerinte: aranjare marfa pe sala si depozit,curatenie, organizare, lucru pe casa de marcat. Se ofera: salariu atractiv, bonuri de masa, bonusuri; ☎0745.308.809 armand.cornaciu@gmail.com

951. **LUCRATOR** comercial ptr. magazin de metraje, lenjerii de pat, decoratiuni situat in Complexul Domino, sector 2; ☎0722.323.658

952. **LUCRATOR** comercial si casier pt. Shop&Go-Mega Image sect. 1 si 6.Program in ture, aranjare de marfa pe sala, in depozit, curatenie. Salariu atractiv si negociabil in functie de experienta, bonuri de masa, bonusuri pt. performanta; ☎0744.553.549

953. **LUCRATOR** comercial urgent personal pentru magazin Shop&Go in zona Unirii (langa hotel Horoscop). Rog seriozitate, corectitudine, spirit de echipa, placere de a comunica cu clientii. Sunati la telefon: ☎0744.324.934

954. **LUCRATOR** comercial, baiat pt Shop&Go Mega Image din Militari Residence, se lucreaza in ture, tura 1 de la 06.30 la 15, tura 2 de la 14 la 22.30 si o zi din weekend se lucreaza full in fiecare saptamana, **1.500 L;** ☎0724.002.931

955. **LUCRATOR** comercial, casier, pentru magazine Shop & Go, Titan, Pantelimon. Program in schimburi, traning, bonusuri de perfomanta, posibilitatea de a promova. Salariu negociabil in functie de experienta; ☎0727.138.734

956. **LUCRATOR** comercial, studii 12 clase, program de lucru o zi da cu o zi nu, salariu net 1.000 L; ☎0722.537.641

957. **LUCRATOR** comercial. Activitatea de vanzare a tigarilor electronice, receptionare si inventariere marfa. Bonusuri din vanzari; ☎0731.648.335 info@smokemania.ro www.smokemania.ro

958. **LUCRATOR** comercial. Market nord pune la dispozitie posturi pentru lucrator comercial/ casier; ☎0769.180.200

959. **LUCRATOR** comercial. Moo Gelato angajeaza lucratori comerciali pt locatiile din Promenada& Mega Mall. Salariu in primele 3 luni 1.200 ron+bonusuri. Program full time sau part time. Pentru mai multe detalii sunati la nr. de tel.; ☎0765.025.783

960. **LUCRATOR** comercial. Persoana juridica angajeaza lucrator comercial pentru Hornbach Berceni si Hornbach Militari. Program de lucru: 8h/ zi. Salariul: 1.100 L; ☎0751.050.960 hr@handy-man.ro

961. **LUCRATOR** depozit pt. Sc Best Point Star, firma de distributie produse de curatenie, cu sediul in Afumati, relatii la tel.; ☎0744.499.802

962. **LUCRATOR** depozit, manipulant marfa - depozit accesorii mobilier situat in zona Rahova. Obligatiu baieti cu domiciliu in zona; ☎0745.760.042 catalin@trady.ro

963. **LUCRATORI** comerciali pentru depozitul nostru din zona Gara Catelu (5 minute metrou Anghel Saligny); ☎0731.777.736

964. **LUCRATORI** comerciali si sefi de tura in magazine Shop&Go Mega Image, situate in loc. Bucuresti, zona Militari. Salariul este negociabil, in functie de performante; ☎0786.428.836 simona_savulescu@yahoo.com

965. **LUCRATORI** comerciali, fete, experienta in vanzari minim 6 luni, pentru magazinele Calzedonia, Intimissimi si Tezenis din Bucuresti. Email CV-uri; futuralenjerie2010@gmail.com

966. **LUCRATORI comerciali, shaormari cu si fara experienta, angajeaza fast food Chicken Grill, (salarii atractive); ☎0734.225.024**

967. **LUCRATORI** comerciali/ merchandiseri pt. aprovizionarea si asezarea produselor pe raft in hipermarket-uri, verificarea termenelor de valabilitate. Se ofera contract de munca pe perioada nedeterminata. Experienta nu este necesara. Pentru mai multe detalii suna la tel. sau trimite CV la adresa de e-mail si te vom contacta; ☎0756.054.384 simona.goganau@trade-marketing.ro

968. **LUCRATORI** comerciali/ vanzatoare pentru cofetarie panificatie zona P-ta Alba Iulia si Bd. N. Caramfil. Sa stie casa de marcat si POS, pers. dinamica, abilitati de comunicare. Se ofera salariu atractiv, bonus, **1.300 L;** ☎0735.234.838 resurse.umane@legrenierapain.com.ro www.legrenierapain.com.ro

969. **LUCRATORI** Lugera angajeaza lucratori comerciali pentru un important lant de magazine cu articole sportive din zona Baneasa. Se ofera salariu 1.100 Net. Program: 8 ore pe zi. Aplica la; ☎0733.772.476 valentin.baciu@lugera.ro www.lugerarepublic.ro

970. LUCRATORI sortatori pentru balotat carton. Zona Carrefour Berceni si Baneasa. Transport decontat. Salariu + BM; ☎0730.202.322

971. **MACARAGIU** cu experienta pentru dezvoltator imobiliar. Conditii avantajoase, contract de munca. Relatii la tel.; ☎0736.362.110

972. **MACARAGIU** si sudor pt. firma multinationala de distributie; ☎0722.152.953 anunturijoburi@gmail.com

973. **MACELAR** cu experienta, serios, zona Unirii; ☎0726.105.000

974. MACELAR si vanzatoare pentru macelarie zona Dristor Piata Rm. Sarat. Rog seriozitate, urgent, cu carte de munca; ☎0760.920.005

975. **MAGAZIONER** Societate comerciala angajeaza magazioner, permis conducere cat. B. Cerinte: studii medii, seriozitate, experienta in domeniu minim 3 ani. Salariul atractiv. Relatii la: ☎0760.498.288

976. MANAGER loc de joaca. Angajam proiect manager pentru loc de joaca din sectorul 2. ☎0785.931.020

977. **MANAGER** si asistent manager cu experienta in organizarea evenimentelor pentru locatie noua in sectorul 2. Cerinte: experienta in vanzari, capacitate de negociere. Va rugam sa trimiteti CV-ul pe e-mail; ☎0371.076.379 nikopalace@ymail.com

978. **MANAGER** xerox, PIM COPY angajeaza manager centru de copiere, se cere: creare echipa de vanzari, creare portofoliu de clienti, coordonarea echipei si a centrului,salariu fix plus bonus din vanzari. Permis categ. B, pimcopycenter@gmail.com www.pimcopy.com

979. **MANECHIURISTA** salon infrumusetare situat in Pipera, str. Erou Iancu Nicolae 49, cu un istoric de 10 ani , angajeaza urgent manichiurista (unghii tehnice), stylist/a cu experienta in domeniu. Salarii avantajoase; ☎0757.579.571/ 0722.345.636 salondonya@yahoo.com

980. **MANICHIURIST -pedichiurista pentru salon Lenion locatie lux, cu vad, zona Cismigiu, salariu atractiv; ☎0726.284.921**

ANGAJĂM doamne şi domnisoare pentru CONVERSAŢII ONLINE FĂRĂ NUDITATE!
BONUS DE ANGAJARE 300 $
COMISION 50% NET
- Operaţii estetice • Silicoane
- Machiaj, unghii, coafor şi solar în fiecare zi
- Legal • Confidenţial
- Decoruri de LUX

Sună acum 0766.590.968 sau intră pe www.richgirls-studio.ro.
Ne adaptăm programului tău!

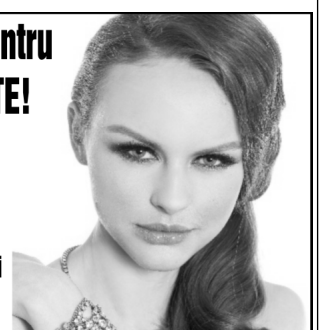

981. **MANICHIURISTA** Anias Beauty Center angajeaza: manichiurista in vederea maririi echipei actuale. Experienta minim 2 ani. Statia de metrou Dimitrie Leonida. Alte informatii se obtin la interviu; ☎0733.718.342 www.aniasbeauty.com

982. **MANICHIURISTA** cu experienta in manichiura si pedichiura clasica, oja semipermanenta, unghii tehnice pentru salon situat in zona Centrul Vechi salariu fix + alte avantaje, **1.000 L;** ☎0767.213.777 www.salonfrumusete.org

983. **MANICHIURISTA** Lant saloane central angajeaza manichiurista clasic/ fals, aspect fizic placut, zona Nerva Traian Mall Vitan. Astept CV mail, procent/ salariu, **1000 L;** ☎0751.197.797/ 021/9343 anita.denis@yahoo.com

984. **MANICHIURISTA** Salon de infrumusetare angajam manichiurista pentru locatiile din zonele Timpuri Noi si Militari; ☎0723.383.315

985. **MANICHIURISTA** si coafeza, salon de infrumusetare angajam pentru locatiile din zonele Timpuri Noi si Militari, oferim salariu fix plus program de perfect?ionare profesionala; ☎0723.383.315

986. **MANICHIURISTA** si cosmeticiana cu experienta. Salariu atractiv. Relatii la telefon: ☎0737.409.983/ 031.438.20.32

987. **MANICHIURISTA** si pedichiurista pentru salon Cyos, zona Stadion National Lia Manoliu, cu contract de munca pe perioada nedeterminata; ☎0765.245.425

988. **MANICHIURISTA,** coafeza si cosmeticiana, urgent. Acceptam tineri talentati, zona Big Berceni; ☎0729.918.156

989. **MANICHIURISTA,** Manichiurista/tehnician unghii false angajeaza saloanele Magic. Conditii deosebite, salariu 1.500 ron/comisioane, CM pe 8 ore. Experienta minim 2 ani; ☎0786.138.262

990. **MANICHIURISTA,** pedichiurista, clasic si constructie gel cu sau fara experienta, conditii avantajoase de angajare, Piata Gorjului; ☎0732.032.527

991. **MANICHIURISTA,** salon cu vechime angajeaza manichiurista cu exp man., ped. clasica, oja semiperm., unghii tehnice. Produse profesionale, conditii avantajoase, program o zi/o zi fara duminica. Zona Palatul Ghica; ☎0737.031.924 salondivin@yahoo.com www.salondivin.ro

992. **MANICHIURISTA,** salon de infrumusetare angajam manichiurista pentru locatiile din zonele Timpuri Noi si Militari, ☎0723.383.315

993. **MANICHIURISTA.** Salon militari (bd Iuliu Maniu), angajeaza manichiurista (unghii false); ☎0722.654.660

994. **MANIPULANT** cunoastere sistem cod de bare, depozit km 23 A1 Bucuresti Pitesti, se asigura transport de la metrou Preciziei, **1.000 L/ luna;** logistica@abactiv.ro

995. **MANIPULANT** depozit, zona Metro Militari. Salariu 1.200 lei, program 6.00-14.00, luni-vineri; ☎0734.774.887

996. **MANIPULANT** in fabrica de electrocanisce mici (Complex Faur- statia de metrou Republica). Pentru detalii sunati la tel. de luni pana vineri intre 9,00 si 17,00; ☎021.255.17.02/ 0740.103.625

997. **MANIPULANT** la firma distributie produse alimentare, cu domiciliul in Bragadiru - Cornetu; ☎0761.328.216

998. **MANIPULANT LUGERA ANGAJEAZA MANIPULANTI MARFA / PICKERI PENTRU DEPOZITUL DE PRODUSE LACTATE CAMPINA DIN ZONA CHIAJNA/MILITARI. SE OFERA 950 NET, TICHETE DE MASA, PLATA ORE SUPLIMENTARE SI SPORURI ACORDATE, BONUS; ☎0733.772.483 MIHAI.MARINO@LUGERA.RO WWW.LUGERAREPUBLIC.RO**

999. **MANIPULANT** marfa angajeaza shaormeria Mister Kebab. Cerem permis cat B de minim 1an. Program L-V 12-21, salariu bun, masa gratuita, tips. B-dul Aerogarii 17A - zona Baneasa, **1.000 L;** ☎0731.813.763

1000. **MANIPULANT** marfa pentru depozit de articole curatenie, menaj si unica folosinta situat in Glina, Ilfov (langa intersectia dintre Splaiul Unirii si Centura). Cerinte: punctualitate, corectitudine, spirit de echipa; ☎0729.522.809 theodora.mitran@oti.ro

1001. MANIPULANT marfa pentru depozit sector 6 pentru SC Tarell Impex, Distribuitor bere Ursus; office@tarell.ro/ administrativ@tarell.ro

1002. **MANIPULANT** marfa pentru fabrica productie carne preferabil cu domiciliul in zonele Militari, Drumul Taberei, Ghencea, sector 6; ☎0762.831.995

1003. **MANIPULANT** marfa pentru fabrica productie carne preferabil cu domiciliul in zonele Militari, Drumul Taberei, Ghencea, sector 6; ☎0762.831.995

1004. **MANIPULANT** marfa pentru societate comerciala zona Fundeni; ☎021.240.73.82

1005. **MANIPULANT** marfa, incarcator - descarcator pt. Sc Global Plast Srl, in zona Oras Pantelimon, Jud. Ilfov; ☎0728.444.323

1006. MANIPULANT marfa, S.C.Tarell Impex, distribuitor bere Ursus, angajeaza pentru depozit sector 6; office@tarell.ro/ administrativ@tarelll.ro

1007. MANIPULANT marfuri, magazin alimentar situat in sectorul 3, angajeaza; market@xo-market.ro

1008. **MANIPULANT** pansiprod sector 1 distribuitor consumabile medicale, angajeaza manipulant (descarcare/pregatire marfa pt livrare) program de zi, trimiteti cv la mail, de l-v 08-17, ☎0722.503.418 resurse.umane@pansiprod.ro

1009. **MANIPULANT.** Angajam manipulant marfa depozit, cu experienta; ☎0769.291.473

1010. **MANIPULANT.** Angajam manipulant marfa depozit, cu experienta; ☎0769.291.473

1011. **MANIPULANT.** Societate in comercializarea produselor de mobilier angajeaza pentru Bucuresti: Manipulant/ muncitor necalificat (cu/fara experienta) cu urmatoarele atributii: incarcare/ descarcare camioane marfa mobilier la rampa si depozit, ambaleaza marfa pentru livrare Conditie fizica buna. Va rugam sa trimiteti un Curriculum Vitae la adresa de e-mail. Tel contact: ☎0720.333.779 recrutare.octogon@yahoo.com

1012. **MANIPULANTI** Lugera angajeaza manipulanti in zona Drumul Taberei, Bd. Timisoara. Program luni-vineri doua schimburi 07.00-16.00 si 13.00-22.00. Salariul net 850 + tichete de masa; ☎0733.772.476 valentin.baciu@lugera.ro www.lugerarepublic.ro

1013. **MAROCHINER** calificat cu experienta pentru pregatit si cusut, zona M. Bravu; ☎0726.744.584

1014. **MASEUZA** cu experienta pentru salon infrumusetare, zona Calea Calarasilor; ☎0734.215.547

1015. **MASEUZA** Sasgym Sala de fitness angajeaza maseusa nefumatoare, cu experienta minim 2 ani pentru masaj anticellulitic, de relaxare, terapeutic, program o zi da, una nu, 10.00- 22.00. neacsu_mili@yahoo.com www.sasgym.ro

1016. **MASEUZE** Esti studenta si iti cauti un job cu un program flexibil si venituri avantajoase?Ătunci ai gasit locul perfect, suntem un salon cu zece ani de experienta si te putem ajuta sa-ti indeplinesti telurile. **2.000 €;** ☎0748.111.333 confidential148@yahoo.com www.confidential.ro

1017. **MASEUZE,** esti studenta si iti cauti un job cu un program flexibil si venituri avantajoase? Ătunci ai gasit locul perfect, suntem un salon cu zece ani de experienta si te putem ajuta sa-ti indeplinesti telurile, **2.000 €;** ☎0748.111.333 confidential148@yahoo.com www.confidential.ro

1018. **MASINISTE,** sala croit, mester, modelier, tehnolog, vanzatoare magazin de lux zona Rahova, firma de confectii export angajeaza; ☎0723.666.278/ 021.453.36.76

1019. **MECANIC** Service multimarca angajam mecanic auto, electrician, inginer ITP, tinichigiu, sef service, consilier service, zona Militari, sector 6; ☎0725.419.112 corneliumihaitanasescu@yahoo.com

1020. **MECANIC** auto cu experienta inclusiv diagnoza, distributii motoare, electrica auto pentru service multimarca, sector 2. Salarizare, **3.000 L;** ☎0765.035.819

1021. **MECANIC** auto cu experienta minim 2 ani (motoare, distributii, ambreiaje, geometrie roti). Salariu atractiv + comision, conditii foarte bune de lucru, service pozitional central, la 5 min. de Unirii; ☎0723.372.452/ 0725.284.374 tyre_express@yahoo.com www.tyre-express.ro

1022. **MECANIC** auto cu experienta minim 3 ani. Service multimarca, zona Drumul Taberei Militari. Contract de munca, beneficii, **1.800 L/luna;** ☎0788.789.020

1023. **MECANIC** auto cu experienta pentru service auto multimarca. Salariu atractiv, conditii bune de lucru, carte de munca; ☎0766.343.435 costipec@yahoo.com

1024. **MECANIC** auto cu experienta pentru service auto zona Obor. Salariu atractiv si carte de munca; ☎021.255.53.19/ 0728.792.147

1025. **MECANIC** auto cu experienta si ucenic pentru lucru intr-un mediu placut in domeniul masinilor 4x4 si de competitie.email, www.facebook.com/dojomotorsports, ☎0744.548.115/ 0744.548.114 office@dojomotorsports.ro www.dojomotorsports.ro

1026. **MECANIC** auto cu experienta, salariu motivant, conditii moderne, elevatoare, comision la lucrare, service auto multimarca, autorizat Rar, corect, serios, punctual, zona Pod Constanta, sector 1, Bucuresti; ☎0723.688.877/ 0741.249.995 bundastefan@yahoo.com

1027. **MECANIC** auto cu experienta. Cerinte: -permis auto categoria B,-experienta minim 5 ani in domeniu vag (vw, skoda, Audi).-experienta ceruta consta in: distributii, montat motoare, cutii de viteze, **2.000 L;** ☎0720.523.826/ 0763.139.826 Catalin-marin40@yahoo.com

1028. **MECANIC** auto pentru firma de taxi. Dacia Logan, renault Megane, Skoda Octavia, doar benzina; ☎0724.888.888/ 0760.888.888 pelicanultaxi2007@yahoo.com

1029. **MECANIC** auto pentru parc dezmembrari Bucuresti zona Iuliu Maniu Militari. Obligatoriu persoana tanara si cu experienta; ☎0731.457.466 denisautodez@yahoo.ro denisauto.ro

1030. **MECANIC** auto pentru parc dezmembrari Bucuresti zona Iuliu Maniu Militari. Obligatoriu persoana tanara si cu experienta; ☎0731.457.466 denisautodez@yahoo.ro denisauto.ro

1031. **MECANIC** auto pentru service auto multimarca, Bucuresti, Vitan-Barzesti nr. 9A, experienta minim 3 ani, seriozitate; ☎0726.347.032

1032. **MECANIC** auto pentru service Romatud, sos. Vitan Barzesti nr. 3, stradal, langa Praktiker Vitan, carte de munca. Cerem experienta minim 18 luni si seriozitate, salariu + comision carte de munca, **1.300 L;** ☎0742.769.462/ 021.334.46.66 autopuls@yahoo.com www.serviceauto-1.ro

1033. **MECANIC** auto pt service auto sos. Alexandriei Bragadiru; ☎0727.504.488

1034. **MECANIC** auto service multimarca, experienta obligatorie, rugam seriozitate, Bucuresti, Ilfov, sector 4; ☎0745.550.321

1035. **MECANIC** auto si ajutor mecanic, salariu atractiv; ☎0723.980.884 contact@turbineauto.ro www.turbineauto.ro

1036. **MECANIC** auto, Delta Auto Service angajeaza mecanic auto cu experienta minim 2 ani, varsta intre 25 si 35 ani, oferim salariu fix + comision din realizari, contract de munca, zona Giulesti, ☎0751.267.187 contact@deltaauto.ro www.deltaauto.ro

1037. **MECANIC** auto, Delta Auto Service angajeaza mecanic auto cu experienta minim 2 ani, varsta intre 25 si 35 ani, oferim salariu fix + comision din realizari, contract de munca, zona Giulesti, ☎0751.267.187 contact@deltaauto.ro www.deltaauto.ro

1038. **MECANIC** auto, dorim sa angajam un mecanic auto serios, cu minim 2 ani experienta, studiile in domeniu prezinta un avantaj. Salariu peste medie, ☎0757.748.293 www.helion-service.ro

1039. **MECANIC** auto, vopsit. Toyo Motor Center angajeaza mecanic auto si vopsitor -pregatitor cu experienta in domeniu. Conditii de munca foarte bune, salariu atractiv; ☎0724.202.199 laura.iana@toyomotor.ro www.toyomotor.ro

1040. **MECANIC** auto. Firma serioasa cauta mecanic auto cu experienta pentru angajare, colaborare pentru o perioada lunga nedeterminata. Retributia este discutabila la interviu, **1.500 L/ luna;** ☎0723.691.731 office@racingcode.ro www.racingcode.ro

1041. **MECANIC** auto. SC Antupo Impex angajaza mecanic auto cu experienta; ☎0723.256.160 antupo_service@yahoo.com www.antupo.ro

1042. **MECANIC** camioane reprezentata camioane si remorci angajam mecanici camioane si electrician auto cu experienta, venituri lunare intre 2.000-4.500 ron, conditii bune de lucru, st. M. Pacii, bonuri de masa, relatii la email, **4.500 L/Luna ;** ☎0749.102.608/ 0749.102.603 service24h@edparts.ro www.edparts.ro

1043. **MECANIC** camioane. Angajam mecanic camioane cu experienta si ajutor mecanic. Posibilitate cursuri specializare. Preferabil permis B, C; ☎0722.333.733 office@unimog-service.ro www.unimog-service.ro

1044. **MECANIC** cu experienta pentru reparatii/ intretinere parc auto, autoturisme diesel, permis cat. B pentru Companie taxi; ☎0762.008.075/ 0762.505.972

1045. MECANIC INTRETINERE CLADIRE, INSTALATII SANITARE, INSTALATII ELECTRICE, ETC. ☎021.230.30.75

1046. **MECANIC** moto. Angajez pentru service situat in zona Obor-Lizeanu; ☎0766.343.435

1047. **MECANIC** pentru camioane, cu experienta, seriozitate, mai multe detalii la tel. ☎0728.963.620

1048. **MECANIC** reparatii motopompe. Angajam mecanic intretinere-reparatii motopompe si motoare tip OHV, cu vointa de munca si aptitudini tehnice, eventual permis de conducere cat B, CM asigurat. Rugam seriozitate. Zona Tei, **1.400 L;** ☎0733.504.508 comexrom@yahoo.com www.eco-toilet.ro

1049. **MECANIC** utilaje, Sc Proflex Service Srl, Bucuresti, sect. 4, Sos. Berceni, nr. 8, angajeaza mecanic utilaje- departament hidraulica si asistent manager curatenie contabilitate primara si program Saga. CV pe e-mail, service@proflex.ro

1050. **MECANICI** cu experienta (mecanica grea, cutii, motoare), salariu atractiv plus comision; ☎0784.424.799

1051. **MEDIC** dentist cu experienta, cabinet stomatologic zona Doamna Ghica angajeaza/ colaboreaza; ☎0765.622.214

1052. **MEDIC** veterinar pentru farmacie si pet shop in sectoarele 2 si 4. Rog CV: denis2007popa@yahoo.com

1053. **MEDICI** specialisti boli interne, cardiologie, experienta minim 3 ani pentru Clinica medicala, part time/ full time; ☎021.321.26.85/ 021.321.50.60

1054. **MEDITATOR** pentru teme, elevi clasele a - IV respectiv a - VI zona Bucurestii Noi, ☎0722.767.313/ 0762.570.066

1055. **MENAGERA** serioasa, cerinte: experienta curatenie, calcat, gatit pentru diabetic, posibil intern si program 17.00-20.00 prioritate la vorbitori de lamba engleza sau franceza; ☎0774.604.508 roodaxi

LOCURI DE MUNCĂ

1114. **MODELE,** fete cu/ fara experienta pentru conversatii online, posibilitate cazare gratuita, coafor, solar si fitness, lux, procent intre 50-80%, bonusuri garantate, plata dupa primele 2 saptamani, fara limite, **3.000 $;** ☎0741.216.753/ 0730.846.181 adelainejo@yahoo.com

1115. **MODELE,** fete cu/ fara experienta pentru conversatii online, posibilitate cazare gratuita, coafor, solar si fitness, lux, procent intre 50-80%, bonusuri garantate, plata dupa primele 2 saptamani, fara limite, **3.000 $;** ☎0741.216.753/ 0730.846.181 adelainejo@yahoo.com

1116. **MODELE,** fete cu/ fara experienta pentru conversatii online, posibilitate cazare gratuita, coafor, solar si fitness, lux, procent intre 50-80%, bonusuri garantate, plata dupa primele 2 saptamani, fara limite, **3.000 $;** ☎0741.216.753/ 0730.846.181 adelainejo@yahoo.com

1117. **MODELE,** fete cu/ fara experienta pentru conversatii online, posibilitate cazare gratuita, coafor, solar si fitness, lux, procent intre 50-80%, bonusuri garantate, plata dupa primele 2 saptamani, fara limite, **3.000 $;** ☎0741.216.753/ 0730.846.181 adelainejo@yahoo.com

1118. **MODELE,** fete cu/ fara experienta pentru conversatii online, posibilitate cazare gratuita, coafor, solar si fitness, lux, procent intre 50-80%, bonusuri garantate, plata dupa primele 2 saptamani, fara limite, **3.000 $;** ☎0741.216.753/ 0730.846.181 adelainejo@yahoo.com

1119. **MODELE,** fete cu/ fara experienta pentru conversatii online, posibilitate cazare gratuita, coafor, solar si fitness, lux, procent intre 50-80%, bonusuri garantate, plata dupa primele 2 saptamani, fara limite, **3.000 $;** ☎0741.216.753/ 0730.846.181 adelainejo@yahoo.com

1120. **MODELE,** fete cu/ fara experienta pentru conversatii online, posibilitate cazare gratuita, coafor, solar si fitness, lux, procent intre 50-80%, bonusuri garantate, plata dupa primele 2 saptamani, fara limite, **3.000 $;** ☎0741.216.753/ 0730.846.181 adelainejo@yahoo.com

1121. **MODELE.** Antares Studio angajeaza personal feminin pentru sesiuni videoconferinte, procent 50%- 70%, plata zilnic, posibilitate cazare + coafor + bonusuri. Locatie centrala Unirii; ☎0731.854.888

1122. **MODELE.** Antares Studio angajeaza personal feminin pentru sesiuni videoconferinte, procent 50%- 70%, plata zilnic, posibilitate cazare + coafor + bonusuri. Locatie centrala Unirii; ☎0731.854.888

1123. **MODELE.** Antares Studio angajeaza personal feminin pentru sesiuni videoconferinte, procent 50%- 70%, plata zilnic, posibilitate cazare + coafor + bonusuri. Locatie centrala Unirii; ☎0731.854.888

1124. **MODELE.** Antares Studio angajeaza personal feminin pentru sesiuni videoconferinte, procent 50%- 70%, plata zilnic, posibilitate cazare + coafor + bonusuri. Locatie centrala Unirii; ☎0731.854.888

1125. **MODELE.** Antares Studio angajeaza personal feminin pentru sesiuni videoconferinte, procent 50%- 70%, plata zilnic, posibilitate cazare + coafor + bonusuri. Locatie centrala Unirii; ☎0731.854.888

1126. **MONTATOR** mobila cu experienta si sofer categ. B cu experienta in mobila; ☎0723.168.665

1127. **MONTATOR mobila. SC Domus Art Design angajeaza montator mobila PAL melaminat/MDF cu experienta, in sector 5.Trimiteti CV la adresa de mail. Relatii la telefon; ☎0727.746.688 office@domusart.ro**

1128. **MONTATOR** mobilier. Firma care executa mobilier la comanda angajeaza prelucrator/ montator mobilier in hala si la domiciliul clientului. Carnet cat B, experienta in lucrul cu circularul/ masina de cant reprezinta un plus; ☎0727.479.728 liviu.filote@gmail.com

1129. **MONTATOR** mocheta. Angajez montatori de covor pvc si linoleum cu experienta. Salariu negociabil in functie de experienta detinuta; ☎0767.171.299/ 0722.283.920 paulservcom@yahoo.com www.pardoseli-mocheta.ro

1130. **MONTATOR** sticla. Transparent Design SRL angajeaza personal calificat pentru montaj sticla; ☎0721.336.557 office@transparentdesign.ro www.transparentdesign.ro

1131. **MONTATOR** tamplarie PVC, cu/fara experienta, permis conducere obligatoru, zona Militari, salariul 1.400-2.800 lei; ☎0721.410.591

1132. **MONTATORI** Firma tamplarie PVC Salamander angajeaza montatori si confectioneri pt. productie. Salariu motivant, experienta si permis cat. B constituie avantaj. Locatie sector 2; ☎0726.257.371 Gurau_alina@yahoo.com

1133. **MONTATORI** hale industriale si hidroizolatii, experienta obligatorie min. 2 ani montaj hale industriale, obligatoriu apt pentru lucru la inaltime. Trimiteti CV-ul dvs. pe fax la nr. tel.; ☎021.300.40.45/ 0728.273.851 office@plana-innova.com www.plana-innova.com

1134. **MONTATORI.** Angajez 2, 3 montatori parchet, 2 necalificati pe santier, mai multe detalii la tel.; ☎0766.772.113/ 0729.450.885

1135. **MUNCITOARE in productie de detergenti, cu domiciliul in Giulesti sau Crangasi; ☎0728.326.445**

1136. **MUNCITOARE** necalificata (vase) pentru fast food in zona Berceni. Salariu 1.000 RON + carte de munca. Sunati dupa ora 16; ☎0724.249.323

1137. **MUNCITOARE** pentru legatorie, adunat, capsat, lipit pentru atelier tipografic; ☎021.327.75.14

1138. **MUNCITOR** /stivuitoris, 1Firma Dana Prodcom Family muncitor necalificat, stivuitorist si fete ambalat (preferabil nefumator). Punct de lucru: Popesti Leordeni, strada Sperantei nr.16.Program:L-V(7-17), S(7-14). ☎0766.308.726

1139. **MUNCITOR** ferma. Ferma din Teleorma angajeaza personal pentru animale. Se ofera cazare. Mai multe relatii la tel.; ☎0769.624.839

1140. **MUNCITOR** necalificat pe vidanja, de preferabil sa fie din sectorul 2, 3. Garajul nostru se afla in incita la Republica. Informatii la nr. afisat, disponibil L-V intre orele 08:00-16:00, **1.000 L;** ☎0728.975.107 seviciividanja@yahoo.com

1141. **MUNCITOR** pentru intretinere si femei pentru curatenie la hotel, zona Colentina; ☎0763.390.151

1142. **MUNCITOR** serios, policalificat in amenajari interioare (meseriile: rigips, instalatii, zugraveli, tamplarie)- doar persoane care cunosc minim 2 meserii din cele enumerate. Rog sunati numai L - V intre 10-18, **1.750 L/luna;** ☎0755.041.888

1143. **MUNCITOR** zugrav-vopsitor, lacatus gips-carton, montator gresie si faianta cu experienta; ☎0744.888.522 office@danacor.ro

1144. **MUNCITOR,** angajez muncitor, cu sau fara calificare, posibilitati cazare. In domeniu vanzari, depozitare si manipulare materiale de constructii si confectii metalice. Bucuresti, s.6. Posibilitati de promovare, **1.200 L/luna;** ☎0722.535.595/ 021.440.12.29 eugennicutica@yahoo.com http://www.profilometal.ro

1145. **MUNCITORI** -finisori in domeniul constructiilor, electricieni si instalatori pt. societatea Regio. Detalii la tel. CV la adresa de email; ☎021.224.66.34/ 0765.367.433 loredanaghita@regioimpex.ro

1146. **MUNCITORI** barbati/ femei necalificati/ manipulanti pentru asamblare piese TV, salariu net+ bonuri de masa, Zona Carrefour Militari, **1.000 L;** ☎0724.034.361

1147. **MUNCITORI** calificati pentru banda de tras (solutie calapod, ciocanit, glazuit suflator, caltiera, shon, lipit talpa tunit) angajeaza fabrica de incaltaminte sect. 3; ☎0730.501.000/ 0787.637.799

1148. **MUNCITORI** calificati si necalificati pentru productie tamplarie pvc, sector 6, ☎0747.616.545

1149. **MUNCITORI calificati si necalificati, tapiteri, electricieni, electronisti si altele. Plata avantajoasa; ☎0724.881.334**

1150. **MUNCITORI** calificati, constructii civile, montatori carton gips, zugravi, zidari, lacatusi mecanici, panouri sandwich, pardoseli lucrari Bucuresti; persoana contact Marius Ionita, ☎0724.330.443/ 0723.392.370 ovidiu.cleanroomsconstruct@gmail.com

1151. **MUNCITORI** calificati, pentru productie si asamblare mobilier. Oferim si cerem seriozitate. Fabrica de mobila angajeaza urgent; ☎0786.194.467

1152. **MUNCITORI** calificati. Societate de constructii angajeaza muncitori calificati: finisori, zidari, faiantari, tencuitori (numai tencuiala mecanizata), muncitori pt. turnat sapa mecanizata. Conditii deosebite, contract munca; ☎0748.238.661 georgiana@imogroup.ro

1153. **MUNCITORI** constructii civile, montatori cartongips, zugravi, zidari, electricieni pentru Mitre Building, lucrari Bucuresti; ☎021.202.36.34/ 021.202.36.33 office@mbcbucuresti.ro

1154. **MUNCITORI** constructii. Angajam calificati 8 ore /zi. Zona Bucur Obor. instalatii eletctrice, sanitare, rigips, tencuiala, glet, gresie, faiata etc. Salariu motivant, pentru mai multe detalii telefonati, **100 L;** ☎0721.100.200

1155. **MUNCITORI** constructii: instalatori, izolatori, hidroizolatori, montatori tamplarie si confectii metalice, fierari, dulgheri, betonisti, tinichigii, zidari, etc. Program de santier. Salariu net, **2.000 L;** ☎021.312.86.53/ 0733.928.632

1156. **MUNCITORI** cu experienta pentru cusut si pregatit fete, indoit si subtiat, angajeaza Fabrica de incaltaminte; ☎0730.501.000/ 0787.637.799

1157. **MUNCITORI** necalificati (gunoieri), cu domiciliul in Bucuresti angajeaza Urban SA. Relatii la interior 117 sau la sediu: Bd. Timisoara nr. 10-12, sector 6; ☎021.413.91.15

1158. **MUNCITORI** necalificati in constructii; ☎0720.789.075/ 0724.178.420

1159. **MUNCITORI** necalificati pentru activitate de deszapezire, salariu intre 1.300-1.400 lei, program flexibil; ☎0757.077.333 superspeed.expedition@yahoo.com

1160. **MUNCITORI** necalificati pentru diverse activitati, program de 8 ore, angajeaza firma prestari servicii; ☎0731.121.023

1161. **MUNCITORI** necalificati, electrician, mecanic intretinere utilaje, motostivuitorist pentru Fabrica cu productie de furnir estetic din Otopeni; ☎0724.544.727/ 0723.148.782

1162. **MUNCITORI** necalificati, fete si baieti, pentru spalatorie tunel, pentru curatare interior. Oferim salariu, carte de munca, comision; ☎0749.118.354

1163. **MUNCITORI** necalificati, inclusiv din provincie. Puncte de lucru in Bucuresti. Oferim cazare si posibilitatea de calificare profesionala. ☎0744.424.254

1164. **MUNCITORI** pentru defrisare arbusti 0-10 cm, 5.000 mp, eventual echipa. Se poate recupera si lemnul, **25.000 L;** ☎0720.008.006

1165. **MUNCITORI** pentru finisaje interioare si femei pentru curatenie; ☎0745.039.973/ 0722.510.821

1166. **MUNCITORI** pentru presa, angajeaza firma de salubrizare. Intre orele 8.30-15.30. ☎0727.848.528

1167. **MUNCITORI** pentru productie dale de ciment. Sectorul 5, zona Trafic Greu; ☎0762.205.061

1168. **MUNCITORI** Societate Comerciala angajeaza muncitori calificati si necalificati pentru lucrari in constructii. Salariu atractiv. ☎0785.099.262

1169. **MUNCITORI Spalatorie industriala textile, Apaca, angajeaza muncitori/ muncitoare necalificate, calcatorese, fochisti si soferi. ☎0755.200.007**

1170. **MUNCITORI,** Fabrica de mobilier tapitat (canapele si fotolii) din Bucuresti, membra a grupului Mobexpert, angajeaza muncitori calificati si necalificati. Relatii la telefon, ☎0733.509.653

1171. **MUNCITORI,** laborator cofetarie-patiserie angajeaza muncitori necalificati in vederea calificarii; ☎0746.611.052 office@casa-antonie.ro www.casa-antonie.ro

1172. **MUNCITORI,** lucratori calificati in termosistem pentru lucrari in strainatate. ☎0763.681.783/ 0785.696.336 investoptim@gmail.com

1173. **MUNCITORI,** Societate comerciala cu domeniul de activitate in colectarea deseurilor, angajeaza muncitori necalificati. Program: luni-vineri, 8 ore pe zi. Pentru mai multe informatii contactati-ne telefonic, ☎0761.320.573 office@urbancr.ro

1174. **MUNCITORI.** Dezvoltator imobiliar angajez muncitori necalificati. Cautam oameni seriosi, muncitori, nonalcoolici, doar din provincie exclus din Bucuresti, oferim cazare, **1.400 L/luna;** ☎0751.141.917 blitzconstruct3@gmail.com

1175. **MUNCITORI.** Dezvoltator imobiliar angajez muncitori necalificati. Cautam oameni seriosi, muncitori, nonalcoolici, doar din provincie exclus din Bucuresti, oferim cazare, **1.400 L/luna;** ☎0751.141.917 blitzconstruct3@gmail.com

1176. **MUNCITORI. Spalatorie industriala textile, Apaca, angajeaza muncitori / muncitoare necalificate, calcatorese, personal primire - receptie / delegate, fochisti si soferi; ☎0755.200.007**

1177. **MUNCITORI. Spalatorie industriala textile, Apaca, angajeaza muncitori / muncitoare necalificate, calcatorese, personal primire-receptie/delegate, fochisti si soferi; ☎0755.200.007**

1178. **NECALIFICATI** constructii santier Drumul Taberei. Asiguram cazare; 1.600 lei - 1.700 lei, plati pe 31.12.2015 si 15.01.2016; ☎0769.779.767

1179. **NECALIFICATI** cu un minmum de stiinte in domeniul mentenetei, locuri de munca oferte full time, **1.200 L;** ☎0725.227.398

★★★★★★★★★★★★★★★★★★★★★

1180. **NECALIFICATI IN CONSTRUCTII, PENTRU FIRMA DIN BUCURESTI, SALARIU 1.500 LEI NET, SE ASIGURA CARTE DE MUNCA SI CONCEDIU DE ODIHNA, PUNCT DE LUCRU (LANGA DEDEMAN GIURGIULUI). 1.500 L/LUNA; ☎0723.153.211**

★★★★★★★★★★★★★★★★★★★★★

1181. **NECALIFICATI pentru santier, barbati; ☎0721.318.323**

1182. **ODSPATAR, ospatarita, ajutor de bucatar cu experienta pe specific libanez si femeie la vase; ☎0769.272.710**

1183. **OFICIANT postal cu minimum 2 ani experienta la ghiseu; ☎0785.931.020/ 0761.589.337 officenewjob@yahoo.com**

1184. **OPERATOARE** PC. ACLStudio angajeaza operatoare pc pt. conversatii online, introducere texte predefinite, engleza mediu-avansat salariu fix comision bilunar. Trimite CV pe mail pentru programare interviu, **2.500 L;** ☎0764.764.888 hr@aclstudio.ro www.aclstudio.ro

1185. **OPERATOARE** utilaj, 10 persoane, spalare / calcare pt curatatorie textila sector 6. Contract de munca full time, salariu net 1.000 lei, tichete masa, decont transport. Cerinte: studii medii (scoala profesionala/liceu) finalizate, **1.000 L;** ☎0771.560.369/ 031.429.81.17 office@a1-recruitment.ro

1186. **OPERATOARE.** Angajam tanara prezentabila cunostinte PC, pentru postul de admin al mai mutor conturi de facebook. Persoana trebuie sa fie cunoscatoare a termenilor si conditiilor impuse de facebook. CV cu trei foto. **100 L;** ☎0721.401.401

1187. **OPERATOR** calculator facturare angajam pentru firma de distributie bauturi; ☎0722.229.927

1188. **OPERATOR** calculator pentru departamentul contabil, absolvent (a) de liceu economic, minim trei ani experienta, firma de administrare imobile. Trimiteti CV la e-mail, **1.300 L;** ☎021.336.77.44 office@scomet.ro

1189. **OPERATOR** calculator pentru notar. Experinta+viteza. Urgent. Salariu, **2.500 L;** ☎0727.773.663

1190. **OPERATOR** calculator si vanzator piese auto. autosimdistribution@yahoo.com

1191. **OPERATOR** calculator, full-time, studii superioare (in curs sau finalizate), permis de conducere categoria B. CV la adresa de mail, angajarifast@gmail.com

1192. **OPERATOR** call center limba romana. Companie recruteaza persoane dinamice si sérioase cu bune abilitati de comunicare. Experienta de minim 6 luni; ☎0748.575.718

1193. **OPERATOR** dispecer. Anaconda Security Force angajeaza operator dispecer pentru Dispeceratul din Otopeni. Relatii la tel. ☎021.352.02.46

1194. **OPERATOR** echipa mobila, firma curatenie angajeaza - operator curatenie echipa mobila, permis categoria B; ☎0722.591.129

1195. **OPERATOR facturare program Winmentor, muncitori pentru debitare pal melaminat. SC Suedforest angajeaza. CV-urile se trimit la email; ☎0745.667.788 maged.kharabit@suedforest.ro**

1196. **OPERATOR** facturare, firma de distributie angajeaza persoana pentru activitatea de gestiune si facturare. Experienta in utilizare softuri de gestiune constituie avantaj. Program flexibil, angajare in conditiile legii; ☎0766.526.652

1197. **OPERATOR** facturare, urgent, compania SC C+C SA filiala Bucuresti cu sediul in sector 2 angajeaza operator facturare cu experienta. Va rugam sa trimiteti CV-urile dvs. pe adresa de email din anunt; george.barbu@cxc.ro

1198. **OPERATOR** online. Magazin online de haine angajeaza operator introducere produse. Experienta este importanta, dar este secundara in raport cu capacitatea de invatare. Salariu motivant si posibilitate de avansare. ☎0733.744.696 andreearobu@ilikeoutlet.ro www.ilikeoutlet.ro

1199. **OPERATOR** PC pentru facturare - depozit accesorii mobilier situat in zona Rahova. Cautam fata cu domiciliu in zona, studii medii, cunostinte PC; ☎0745.760.042 catalin@trady.ro

Nissa

Firma producatoare de confectii dama angajeaza
CONFECTIONERI IN INDUSTRIA TEXTILA
MUNCITORI NECALIFICATI SI
CONTROLORI TEHNICI DE CALITATE

- **Iti doresti un loc de munca sigur si pe perioada nedeterminata?**
- **Ai experienta in confectii si vrei sa ai un castig salarial lunar cuprins intre 1200 si 2000 lei, dar fara a exista o plafonare de salariu, acesta depinzand de realizarile tale?**
- **Esti fara experienta si te-ar motiva sa obtii o calificare in meseria de confectioner?**
- **Ai experienta dovedita in realizarea unui produs cap-coada, stii sa verifici un tipar si vrei sa ocupi pozitia de Control tehnic de calitate?**
- **Vrei sa lucrezi de luni pana vineri in intervalul orar 07:00 la 15:30 si sa ai mai mult timp liber pentru tine?**

Daca ai raspuns pozitiv la toate intrebarile de mai sus si daca cunosti operatiunile de coasere, la masina de cusut, si modul de imbinare a pieselor, sau daca esti interesat sa inveti, daca esti muncitor, comunicativ, flexibil, iti place sa lucrezi in echipa, esti orientat spre a obtine rezultate, atunci te rugam sa ne contactezi la:

- **Nr. telefon: 0731.505.782 de luni - vineri, intre orele 09:00 - 17:30**
- **Email: office@nissa.ro**
- **Locatia: zona Baicului - Gara Obor**

www.nissa.ro

1200. **OPERATOR** Pc. Personal feminin pentru activitati de secretariat si prelucrare date, nu este necesara experienta, se ofera training, Cim, seriozitate. Cerinte:abilitati de comunicare, determinare, Cv la adresa de email. ☎0725.627.514 officehr.recrutare@gmail.com

1201. **OPERATOR** PC. Sala internet cafe si centru copiere, zona ultracentrala, angajam operator cu experienta in domeniu, cunoscator PC si operare xerox, carte munca, program full time / part time cu program in weekend; ☎0724.222.206

1202. **OPERATOR** xerox, 6 ore/zi, un weekend da unul nu, 1.200-1.500; ☎0749.119.558 invitatiik@yahoo.com

1203. **OPERATOR,** operatoare cu exp. vanzari, prog. Winamn pentru firma termopane. CV mail; ☎0722.337.735 ananect@yahoo.com

1204. **OPERATOR.** Firma de catering angajeaza operator calculator situata in sos. Pipera; ☎0723.340.100 office@burtoni.ro

1205. **OPERATORI** call center limba Italiana Bucuresti. Cerinte: limba italiana minim la nivel conversational. Responsabilitati: oferirea de solutii pentru clientii. Oferim salariu atractiv, **1.700 L/luna;** ☎0773.815.837 info@brusanti.com brusanti.com

1206. **OPERATORI** in Centru Comercial din zona Drumul Taberei, la un program de 8 h/zi. Salariul avantajos. Firma de curatenie, angajam urgent; ☎0737.619.920

1207. **OPERATORI instalatie si lucratori sortatori. Zona Berceni. Transport gratuit pentru zona Valea Dragului si Gradistea (Giurgiu). Salariu+ BM; ☎0730.202.322**

1208. **OPERATORI** pariuri sportive - supraveghetoare jocuri pt. Favbet, oferim training cu specialisti in domeniu, contract de munca (full time), mediu de lucru placut, echipa tanara si dinamica; ☎0755.292.929 secretariat@favbet.com www.favbet.com

1209. **OPERATORI** spalatorie- curatatorie chimica si covoare si lucratori primire comenzi angajeaza SC Nufarul SA. Asiguram scolarizare. Cerinte: studii minim 10 clase, persoane responabile, dinamice, aspect fizic ingrijit, fara antecedente penale. Soferi experienta minim 5 ani, responsabilitate, seriozitate, constiinciozite. Cererile si CV-urile se depun la sediul societatii. Vor fi contactati doar candidatii selectati; ☎021.318.04.79/ 021.318.04.83/ 0740.111.767

1210. **OSPATAR** + femei de serviciu + ajutor de bucatar; ☎0733.098.876

1211. **OSPATAR** /ospatarita. Restaurant Riviera, zona C-tin Brancoveanu, sector 4, angajeaza ospatari/ ospatarite. Relatii la telefon; ☎0766.512.345

1212. **OSPATAR** angajeaza pentru restaurant Drumul Taberei. Relatii dupa ora 12.00 ☎0722.637.436

1213. **OSPATAR** Old Nick Pub, Piata Romana; ☎0733.525.150

1214. **OSPATAR** Restaurant cu specific de bucatarie urbana, zona Piata Iancului angajeaza ospatar/ ospatarita. Program 1 zi cu 1 zi. Salariu, tips, contract de munca; ☎0754.203.480

1215. **OSPATAR** restaurant Karamna Dudesti angajeaza ospatar cunascator meniu libanez; ☎0742.230.602

1216. **OSPATAR** Restaurantul Arome angajeaza ospatari si ajutor bucatar. Un job intr-un mediu placut, in Otopeni in zona aeroportului Henri Coanda. Program: luni - vine 8-16. Experienta constituie un avantaj ☎0735.102.010 i.pattricia@yahoo.com

1217. **OSPATAR** Ristorante Casale situat in sector 1, Bucurestii Noi angajeaza ospatar si ajutor de bucatar. Se cauta persoane serioase si sociabile. Echipa tanara, program lejer, salariu atractiv+tips; ☎0761.753.205 Nordcatering@gmail.com

1218. **OSPATAR** salariu 800 L, barman salariu 1.100 L pentru restaurant sector 2. Conditii avantajoase de lucru. Detalii la; ☎0761.299.964/ 0761.601.441

1219. **OSPATAR,** angajeaza Hotel Berthelot cu experienta (calificare), cunoscator limba engleza, astept CV in limba romana; simona.zaharia@hotelberthelot.ro

1220. **OSPATAR,** barman si casier pt. Bakery Premium in Pipera (cofetarie-patiserie-cafenea). Cerinte: persoana placuta, dinamica, rezistenta la stres, experienta in post similar, limba engleza -avantaj; office@melaz.ro

1221. **OSPATAR,** barman si femeie la vase pt. restaurant situat in Baneasa/ Gradina zoologica, Drumul Padurea Neagra, pentru detalii va rog sunati la nr. de tel., ☎0765.277.708 greenfieldcorner@yahoo.com

1222. **OSPATAR,** barman, ajutor bucatarie cu experienta pt. restaurant, rugam experienta; ☎0799.083.770

1223. **OSPATAR,** barman, Restaurant Trattorian Artisan Food Brasov angajam persoane dinamice, cu initiativa, active, dornice sa lucreze intr-un mediu profesionist, limba engleza reprezinta un avantaj. Relatii tel., ☎0725.400.800 mr.raiu@gmail.com

1224. **OSPATAR,** bucatar. Angajam urgent bucatar si ospatari calificati la restaurant zona Diham, sector 3. Rugam seriozitate, relatii la tel. intre orele 10-18 sau cv pe e mail. ☎0744.387.982/ 0722.519.679 carmen_grigoroiu2015@yahoo.com www.pizzacarmen.ro

1225. **OSPATAR,** bucatar. Restaurant "Casa Diham", angajam personal cu experienta (CV se trimite la adresa de email mentionata), ospatar, picol, bucatar,aj. bucatar, pizzar si femeie la vase; ☎0722.555.245/ 0727.171.220 casadiham.pantelimon@yahoo.com

1226. **OSPATAR,** ospatarita pentru cafenea in zona centrala, acces facil metrou si Ratb, full time, cu sau fara experienta. Persoane serioase, responsabile, de preferat nefumatoare; ☎0721.522.607

1227. **OSPATAR,** pizzar angajeaza restaurant. Relatii la: ☎0788.362.986/ 0788.362.987

1228. **OSPATAR,** Restaurant situat pe Bd. Basarabia angajeaza ospatar cu experienta si livrator cu auto personal; ☎0734.190.039 nitudana2004@yahoo.com

1229. **OSPATAR,** SC Attecco Club SA angajeaza ospatar si ospatarita. CV-urile se pot depune la sediu clubului in Sun Plaza Mall (statia de metrou p-ta Sudului) sau pe mail; ☎0751.091.792 angajari@oxygen.com.ro

1230. **OSPATAR.** Pentru ca ne-am extins spatiul, ne extindem si echipa. Daca ai experienta ca ospatar, ajutor de barman sau pizzar, apeleaza-ne si programreaza un interviu; ☎0735.389.626

1231. **OSPATARI** (fete, baieti) pt. restaurant zona P-ta Domenii, limba engleza prezinta un avantaj. Vrei o experienta noua, asteptam CV-ul tau; ☎0749.114.667 barka.saffron@gmail.com

1232. **OSPATARI /ite cu sau fara experienta pt. restaurant chinezesc. Relatii dupa ora 12,00; ☎021.211.72.50/ 0723.325.038**

1233. **OSPATARI** /ospatarite cu experienta pt. restaurant chinezesc; ☎0736.661.737

1234. **OSPATARI** /ospatarite cu limba straina si experienta probanta, angajeaza restaurant din zona Piata Dorobanti; ☎021.231.09.08/ 031.436.44.77

1235. **OSPATARI** angajeaza Restaurant Casa Laura, zona Aparatorii Patriei; ☎0761.693.797

1236. **OSPATARI** cu experienta si cunoscatori de limba engleza pt. restaurant 18 Embassy, Piata Presei Libere; ☎0733.501.401 www.18lounge.ro

1237. **OSPATARI** cu experienta si cunoscatori de limba engleza pt. restaurant 18 Embassy, Piata Presei Libere; ☎0733.501.401 www.18lounge.ro

1238. **OSPATARI** cu experienta si cunoscatori de limba engleza pt. restaurant 18 Embassy, Piata Presei Libere; ☎0733.501.401 www.18lounge.ro

1239. **OSPATARI** cu experienta, picoli cu experienta, bucatari cu experienta, pentru Restaurantul Hanul lui Manuc. Contact: ☎0730.188.647

1240. **OSPATARI** revelion, SC angajeaza ospatari pentru evenimente festive, plata dupa eveniment. Se cere: experienta, seriozitate si punctualitate. Asteptam cv cu poza recenta la mail, ospatarievents@yahoo.com

1241. **OSPATARI** si barman. Cafenea-restaurant situat in Centru Vechi angajam ospatari, ospatarite, picoli si barman. Cerinte: limba engleza obligatoriu, persoane dinamice, serioase, active. CV-urile pe email: ☎0723.601.934 jobs@vangogh.ro

1242. **OSPATARI,** cu sau fara experienta, mediu de lucru placut, limba engleza obligatoriu si ajutor bucatar; ☎0764.718.500 alex@lente.ro www.lente.ro

1243. **OSPATARI,** ospatarite, barmanite, restaurant sector 3, specific international si romanesc; ☎0721.720.751 casa_rivoli@yahoo.com

1244. **OSPATARI,** ospatarite, personal pentru servire bauturi. Cerinte: aspect fizic placut, bune abilitati de comunicare. Oferim: pachet salarial atractiv, program de lucru in ture, echipa tanara. Asteptam CV cu foto; ☎0731.170.849 cariere@gameworld.ro

1245. **OSPATARI,** ospatarite. Restaurant in sector 2 angajeaza ospatari, ospatarite. Salariu atractiv, tips, masa, transport asigurat,rugam seriozitate; ☎0765.111.211/ 0730.647.511 conacul.nobil@yahoo.com www.conaculnobil.ro

1246. **OSPATARI,** restaurant situat in sectorul 2, zona Obor, angajeaza ospatari, ospatarite cu experienta minim 3 ani, salariu 1.100 L/15 zile, (o zi cu o zi), contract de munca, o masa pe zi plus tipsul personal, ☎0727.320.882

1247. **OSPATARI,** restaurantul Terasa Doamnei angajeaza full time ospatari si femei de serviciu; ☎0723.605.438 office@terasadoamnei.ro www.terasadoamnei.ro

1248. **OSPATARI.** Restaurant angajeaza ospatarii cu experienta, ajutor ospatar, fete, baieti, ajutor bucatar si muncitor necalificat la vase, livratori la domiciliu cu si fara masina, din zona Lacul Tei; ☎0725.129.998

1249. **OSPATARITA** /barmanita se angajeaza pentru cafenea in cladire de birouri. CV-uri la e-mail; ☎0724.045.501/ 0731.236.044 georges.treats@gmail.com

1250. **OSPATARITA** si ospatar. Crama Templierilor angajeaza ospatar si ospatarita. Conditi foarte bune; ☎0762.860.067

1251. **OSPATARITA** si picol, Restaurant El Torito, angajeaza ospatarita si picolita. Mediu de lucru placut, salariu avantajos, ☎0728.176.059/ 021.252.66.88 eltorito@eltorito.ro www.eltorito.ro

1252. **OSPATARITA** Trattoria Pane e Vino (zona metrou Timpuri Noi) din strada Nerva Traian 25 angajeaza ospatarita. Program de lucru 1 zi cu 1 zi, **1.200 L;** ☎0757.976.618 trattoriapanevino2010@yahoo.com

1253. **OSPATARITA** Trattoria Pane e Vino angajeaza ospatarita str. Nerva Traian nr. 23-25, zona metrou Timpuri Noi. Program o zi cu o zi, **1.200 L;** ☎0732.478.864 trattoriapanevino2010@yahoo.com

1254. **OSPATARITA,** cu sau fara experienta angajam urgent la Club Serano biliard, Sos. Colentina, nr.25; ☎0757.032.408

1255. **OSPATARITA,** NKE Cafe angajeaza ospatarita cu sau fara experienta, minim bacalaureat. Oferim mediu de lucru placut, conditii avantajoase, carte de munca (Bd. Camil Ressu nr. 8, Dristor). ☎0723.128.214 www.nkecafe.ro

1256. **OSPATARITA,** Pizzerie angajeaza ospatarita si casiera cu experienta pentru sector 1. Conditii de munca avantajoase. Echipa tanara. Rugam seriozitate; ☎0733.200.012 valentina@pizzabonita.ro

1257. **OSPATARITA, restaurant Business Land, program convenabil, salariu avantajos, conditii foarte bune, rog seriozitate; ☎0722.250.811**

1258. **OSPATARITA,** Trattoria Pane e Vino angajeaza ospatarita str Nerva Traian nr 23-25, zona metrou Timpuri Noi, program o zi cu o zi, **1.200 L;** ☎0757.976.618 trattoriapanevino2010@yahoo.com

1259. **OSPATARITA.** Friends Pub angajeaza ospatarita cu aspect fizic placut; ☎0723.638.350/ 0724.955.558 pub.friends@yahoo.com

1260. **OSPATARITA.** Restaurant "Business Land" angajeaza ospatarita, zona Rond Cosbuc, bd Regina Maria nr 43, program acceptabil, salariu avantajos, conditii foarte bune; ☎0722.250.811 businesslandalex@yahoo.com businesslandrestaurant.ro

1261. **OSPATARITA.** Restaurant angajeaza ospataritarita sau picolita program de luni pana vineri de la 8 -16 , orele suplimentare se platesc, **1.500 L;** ☎0769.506.151

1262. **OSPATARITE** barmanite si picolite, angajeaza restaurant italian; ☎0729.565.694

1263. **OSPATARITE** Luna Cafe & Bistro, angajeaza ospatarite/ ospatari si barmanite/ barmani. Trimiteti CV-ul pe adresa de email. Punct lucru: str. Viitorului 32, sector 2; ☎0771.609.431 info@cafeluna.ro/ office@cafeluna.ro www.cafeluna.ro

1264. **OSPATARITE** pt. Lobby Bar, hotel Phoenicia 4 stele, zona Baneasa. Salariul incepand de la 1.200 lei, doua zile libere pe saptamana, 8 ore/zi, experienta in domeniu nu este obligatorie; ☎0735.616.473 Irena_iosif@yahoo.com

1265. **OSPATARITE** si barmanite angajeaza restaurant Gallo Nero Dorobanti; ☎021.311.70.90

LUCRĂTOR COMERCIAL Bucureşti

Cerinţe/responsabilităţi
- **aprovizionarea permanentă a rafturilor conform indicaţiilor primite;**
- **respectarea planogramei raftului**
- **verificarea termenelor de valabilitate pentru produsele mercantizate şi respectarea procedurii FIFO**
- **program full-time**
- **contract pe perioadă nedeterminată**

Bucureşti, str. Nicolae Filipescu nr. 45, sector 2
Tel: 0726.713.849/ 0731.330.204

1266. **OSPATARITE** si picolite, angajam la Restaurant Giusto and Gusto. Relatii la telefon; ☎0724.246.404

1267. **OSPATARITE,** bucatar, bucatareasa, ospatari aspect fizic placut si o buna abilitate de comunicare pentru restaurant zona Magurele, jud. Ilfov, pt. detalii sunati la nr.; ☎0765.433.822/ 0723.580.658

1268. **OSPATARITE,** bucatar, bucatareasa, ospatari aspect fizic placut si o buna abilitate de comunicare pentru restaurant zona Magurele, jud. Ilfov, pt. detalii sunati la nr.; ☎0723.580.658/ 0723.580.658

1269. **OSPATARITE,** Cafenea Centrul Istoric (Dolce Cafe) angajeaza ospatarite cu experienta, prezentabile cu aspect fizic placut. Pentru detali sunati la tel. Dupa ora 12.00; ☎0722.983.449

1270. **OSPATARITE,** Cremeria Emilia vrea sa isi mareasca echipa, daca esti in cautarea unui job unde personalul este format din oameni frumosi si veseli, iar ambientul este unul familial, atunci acesta este locul ideal, ☎0736.964.978

1271. **OSPATARITE,** fete pliante. Restaurant Pizzerie Brasserie, aflat in incinta Magazinului Unirea, etaj 4, zona food court angajeaza ospatarite si fete pentru pliante. Asteptam CV+poza la adresa de e-mail; ☎0747.224.222 andantafood@yahoo.com

1272. **OSPATARITE,** Laborator de cocktailuri angajaza- ospatarite: comunicative, atitudine pozitiva, cunostinte minime bauturi. Salariu motivant si program lejer; ☎0730.968.415 george.haraga@gmail.com www.laboratordecocktailuri.ro

1273. **OSPATARITE,** ospatari aspect fizic placut si o buna abilitate de comunicare pentru restaurant zona Magurele, jud. Ilfov, pt. detalii sunati la nr., **1.000 L;** ☎0723.580.658

1274. **OSPATARITE,** ospatari pentru restaurant You & Me, bd. C-tin Brancoveanu 110 D, program 2/2 zile, salariu , tips individual, bonusuri, contract munca, posibilitate promovare. Se cer seriozitate si experienta; ☎0726.782.482

1275. **OSPATARITE,** ospatari, pentru restaurant situat in Bld. N.Caramfil, sector 1, cu experienta in hoteluri restaurante 4-5 stele, fizic placut, dinamici, limba engleza conversational. Se ofera: salariu, bonusuri, posib. promovare, **1.400 L;** ☎0735.234.838 resure.umane@legrenierapain.com.ro www.legrenierapain.com.ro

1276. **OSPA?TARITE** fete. Restaurant italian angajam cu carte de munca ospata?rite fete cu experienta, aspect fizic placut, limba italiana poate fi un plus, salariu atractiv, program flexibil, zona Iancului ProTv, **1.000 L;** ☎0727.325.565

1277. **OSPA?TA?RITE,** Caf

LOCURI DE MUNCĂ

Schenker Logistics Romania
angajeaza
Tehnician reparatii, sanitare si gaze
pentru Sediul Central din Calea Rahovei (vis a vis de piata de flori George Cosbuc).
Se ofera salariu fix, bonuri de masa, bonus de performanta, echipament de lucru.
Program 8 ore/zi - luni - vineri
Contact pentru a depune CV-ul
ro.sm.buh.hr-academy@dbschenker.com
Telefon: **021.234.02.30**
Adresa: **Calea Rahovei, nr. 196 C, sector 5**

1361. **PERSONAL** restaurant. Restaurant cu specific pescaresc in Parcul Herastrau angajeaza ospatar, cofetar, bucatar, ajutor de bucatar. Salarii atractive. CV la email: ☎0722.970.980/ 0768.822.926 angajari.restaurant2014@yahoo.com www.ancora-cherhana.ro

1362. **PERSONAL** restaurant. Restaurantul vegetarian Satya angajeaza ospatar/ajutor bucatar. Experienta anterioara nu este obligatorie. Persoanele interesate sunt rugate sa ne contacteze telefonic sau sa aplice CV-ul pe mail; ☎0728.903.272 office@satya.ro www.satya.ro

1363. **PERSONAL** Restaurant. Self Service(zona Pipera)angajam personal pt. servire linie, ospatar-barman, manager, contabil primar, casiera. Tel./ CV la mail; ☎0726.781.524 restaurantgiorgios@yahoo.com

1364. **PERSONAL** Restaurantul Edessa, situat in sec. 2, Bucuresti, cauta: bucatar, macelar, shaormar, ajutor buc, picoli, ospatari, sofer, livrator motor si femeie serviciu. Interviuri in Sos. Colentina nr. 281A, intre orele 10-12; ☎0735.636.363 edessaromania@gmail.com

1365. **PERSONAL sali de jocuri si pariuri sportive, sector 6 si 2; ☎0725.525.025**

1366. **PERSONAL serios (casiera, lucrator comercial) pentru Shop&Go. Dorinta de afirmare, posibil sef tura, zona 13 Septembrie; ☎0722.400.440**

1367. **PERSONAL,** amanet cautam persoane responsabile si serioase. Asteptam CV-urile insotite de o fotografie la adresa de mail, **1.500 L;** ☎0733.705.704 topamanet@yahoo.com www.topamanet.ro

1368. **PERSONAL,** comisioane mari pt extinderea in RO cautam persoane serioase, cu domiciliul in Bucuresti, fara cazier, nu sunt necesare studii superioare sau experienta, comisioane foarte avantajoase! Asteptam E-Mail cu CV-ul dvs la, bitcoin2016@job4u.com

1369. **PERSONAL,** comisioane mari pt extinderea in RO cautam persoane serioase, cu domiciliul in Bucuresti, fara cazier, nu sunt necesare studii superioare sau experienta, comisioane foarte avantajoase! Asteptam E-Mail cu CV-ul dvs la, bitcoin2016@job4u.com

1370. **PERSONAL,** comisioane mari pt extinderea in RO cautam persoane serioase, cu domiciliul in Bucuresti, fara cazier, nu sunt necesare studii superioare sau experienta, comisioane foarte avantajoase! Asteptam E-Mail cu CV-ul dvs la, bitcoin2016@job4u.com

1371. **PERSONAL,** comisioane mari pt extinderea in RO cautam persoane serioase, cu domiciliul in Bucuresti, fara cazier, nu sunt necesare studii superioare sau experienta, comisioane foarte avantajoase. Asteptam E-Mail cu CV-ul dvs la, **1.000 €;** bitcoin2016@job4u.com

1372. **PERSONAL,** comisioane mari pt extinderea in Ro cautam persoane serioase, cu domiciliul in Bucuresti, fara cazier, nu sunt necesare studii superioare sau experienta, comisioane foarte avantajoase. Asteptam E-Mail cu CV-ul dvs la, **1.000 €;** bitcoin2016@job4u.com

1373. **PERSONAL,** Dines Food angajeaza personal fast-food, shaorma, cofetarie si bucatarie, program full time si part time; ☎0736.627.098 officedines@gmail.com www.dines.ro

1374. **PERSONAL,** firma curatenie angajeaza personal curatenie; ☎0741.540.555

1375. **PERSONAL,** firma curatenie cu sediul in Bucuresti angajeaza persoana pentru curatenie birouri. Conditii: femeie cu experienta si domiciliul in sector 6 sau apropiere; ☎0722.431.991

1376. **PERSONAL,** firma curatenie, angajeaza personal curatenie, femei/ barbati, zona Vitan, program 8 ore/zi, detalii la telefon, **900 L;** ☎0753.312.260

1377. **PERSONAL,** firma de curatenie angajeaza personal, pentru locatii din Bucuresti si Otopeni (Centura Bucuresti). Se ofera contract de munca, bonuri de masa +decont transport 75 Ron, **1 L;** ☎0736.662.030 operational@dejavuinternational.ro

1378. **PERSONAL,** hala productie patiserie si panificatie cu/ fara experienta, personane tinere harnice, serioase. Program 06-18 ture zi/ noapte. Interviul se va sustine pe Bd.Theodor Pallady, nr. 44 D, **1.500 L;** ☎0737.523.284 georgiana.covriguimens@yahoo.com

1379. **PERSONAL,** Pizzerie angajeaza ospatarite si livratori cu experienta pentru sector 1. Conditii de munca avantajoase. Echipa tanara. Rugam seriozitate. Asteptam cv-ul la adresa de mail, ☎0733.200.012 valentina@pizzabonita.ro

1380. **PERSONAL,** Restaurant Edessa angajeaza picoli/ospatari, sofer, macelar, livrator motor, ajutor bucatar, femei vase. Interviurile se tin in Sos. Colentina nr. 281A, intre orele 10:00-12:00; ☎0735.636.363 edessaromania@gmail.com

1381. **PERSONAL,** Restaurant premium din Calea Floreasca angajeaza picoli full time cu experienta si spalator vase. Program 5 zile lucratoare si 2 zile libere. Rugam seriozitate. Relatii la tel. ☎0766.711.249

1382. **PERSONAL,** sofer agent vanzari, cu/ fara experienta, in cadrul unei divizii de vanzari la nivel national, persoane serioase, disponibile, asiguram pregatire castiguri avantajoase formate din cm., sal fix., comision; ☎0749.050.475 jobrecrutare85@gmail.com

1383. **PERSONAL,** sofer agent vanzari, cu/fara experienta, in cadrul unei divizii de vanzari la nivel national, persoane serioase, disponibile, asiguram pregatire castiguri avantajoase formate din cm.+sal fix.+com., etc ☎0749.050.475 jobrecrutare85@gmail.com

1384. **PERSONAL,** spalatorie auto Vision Car Wash angajeaza manager spalatorie auto si operatori spalatorie auto, femei si barbati. Oferim contract de munca pe durata nedeterminata, full time (8 ore/zi), ☎0742.039.257 simona.caprarioiu@idgrup.ro

1385. **PERSONAL,** urgent doamne/dsoare, cu/fara experienta pt urmatoarele posturi: secretara (preferabil cu permis auto), telefonista, maseuze. Conditii foarte bune de munca, program zi/noapte, carte de munca, cazare pt provincie, **3500 L;** ☎0799.372.058

1386. **PERSONAL,** urgent doamne/dsoare, cu/fara experienta pt urmatoarele posturi: secretara(preferabil cu permis auto), telefonista, maseuze. Conditii foarte bune de munca, program zi/noapte, carte de munca, cazare provincie, **3.500 L/ora;** ☎0799.372.058

1387. **PERSONAL,** vanzare vitrina, oferim si cerem seriozitate, salariul la timp, masa asigurata, Mall Promenada, contract full time, contact la nr. de tel. afisate sau CV la adresa de mail, ☎0731.365.129 valentin.stefanescu@imbissgrill.ro

1388. PERSONAL. Angajam personal confectii textile cu experienta in confectionarea produselor capcoada. Calcatoreasa, operator sala de croit. Daca nu aveti experienta in domeniu va rugam nu sunati. Sect. 1300 L; ☎0785.888.850

1389. **PERSONAL.** Bistro central angajeaza personal: barman/ospatar cu experienta si personal intretinere spatiu. Informatii la tel.; ☎0730.534.373

1390. **PERSONAL.** Companie angajeaza personal curatenie pentru obiective din Bucuresti. Relatii la tel.; ☎0753.058.947

1391. **PERSONAL.** Firma angajeaza cu/ fara experienta tapetari+ linolisti. Rog seriozitate; ☎0725.934.998

1392. **PERSONAL.** Firma de curatenie angajeaza la bloc personal in zona Militari ☎0766.782.911

1393. **PERSONAL.** La Passion firma producatoare de parfumuri doreste sa mi mareasca echipa cu oameni dinamici plini de entuziasm, cu spirit de echipa si capacitate de comunicare. Daca doresti sa faci parte din echipa noastra trimite CV; ☎0762.771.404

1394. **PERSONAL. Restaurant cu specific japonez situat in zona Ateneul Roman, angajeaza personal pentru livrare cu scuter sau auto; ☎021.230.00.36**

1395. **PERSONAL.** Restaurant sector 2 angajeaza femeie de serviciu, ospatar/ospatarite, supraveghetoare copii Salariu atractiv, tips si transport asigurat; ☎0766.871.277/ 0765.111.211

1396. **PERSONAL.** S.C. Best Opportunity S.R.L. recruteaza personal pentru munca in depozite, in Anglia. Se cere cunoasterea limbii engleze la un nivel mediu/ conversational. Pentru detalii, ne puteti contacta de luni-vineri, intre 9:00-17:00 la tel.: ☎0722.779.265

1397. **PERSONAL.** Societate comerciala angajeaza personal cu domiciliul stabil in Bucuresti ce detine calificare de stivuitorist. Detalii la: ☎021.231.52.00

1398. **PERSONAL.** Vino in echipa Ecofresh. Angajam pentru curatat si calcat. Cerinte: rapiditate in lucru, eficienta, atentie distributiva. Atributii: curatarea hainelor, calcarea hainelor, finisarea hainelor. Conditii bune de lucru, salariu motivant, bonuri de masa. Relatii la telefon L-V intre 9.00-17.00. Interviuri: str. Barbu Vacarescu nr. 313, zona Floreasca; ☎0733.689.658

1399. PESONAL BARMAN, OSPATAR, PICOLI, FEMEIE SERVICI, BUCATAR PENTRU CLUB TRANQUILLAAN. RELATII LA; ☎0764.086.975

1400. **PICOL** Club, angajam baieti pentru postul de picol/ debarasator, venituri atractive. Cerinte: aspect fizic placut. Asteptam CV-urile doar cu poza la adresa de mail, ☎0732.266.922 hrclubcentral@gmail.com

1401. **PIZZAR** cu experienta pe cuptor cu lemne, pentru pizzerie sector 6, salariu atractiv. Cerem seriozitate si experienta, detalii la telefon sau CV pe mail, ☎0729.442.530/ 021.444.21.01 cristian_titirisca@yahoo.com www.capripizza.ro

1402. **PIZZAR** cu experienta pe cuptor cu lemne, program 2/2-9:00-24:00, pizzeria cu sediul in sectorul 6. Contract de munca, salariu 100 L/zi + 0.5 L/ pizza, transport seara asigurat, **2.000 L;** ☎0726.269.866

1403. **PIZZAR** cu experienta pt. restaurant italian; ☎0737.283.626

1404. **PIZZAR** Enoteca Milano angajeaza pizzar pt cuptorul cu lemne cu experienta, salariul 1.500 L, angajam ospatarite cu aspect placut, salariul 1.300 L, rugam seriozitate, santem in Str. Luigi Cazzavillan 15 sector 1; ☎0722.899.845/ 031.425.10.07 sandybell272003@yahoo.it

1405. **PIZZAR** la fast food in mall Baneasa, carte de munca, salariu avantaos, decontam transport, o masa pe zi. Relatii la nr de tel.; ☎0728.266.966 leta.ilie@yahoo.com

1406. **PIZZAR** pentru restaurant, angajeaza urgent. Relatii la telefon: ☎0788.362.983

1407. **PIZZAR** Pizzerie zona Baba Novac angajeaza pizzar cu experienta, ajutor pizzar si ajutor ospatar; ☎0734.190.039 nitudana2004@yahoo.com

1408. **PIZZAR** Restaurant central angajam pizzar cu experienta; ☎0723.178.470 office@horoscop-turism.ro

1409. **PIZZAR** Restaurant cu sediul in Sect 5 Str Margeanului, angajeaza pizzar pt cuptor electric. Beneficii: salariu 2.200 L, masa asigurata, transport seara, carte de munca. Program: 2 zile (09-22) cu 2 libere, **2.200 L;** ☎0722.525.255 catalin@delarte.ro www.delarte.ro

1410. **PIZZAR,** ajutor pizzar, spalator de vase, restaurant Terra E Fuoco, str. Ion Neculce nr. 63, sector 1. ☎0731.784.500

1411. **PIZZAR,** Gusto Dominium Unirii angajeaza pizzar cu experienta, salariu motivant, bonus, **2.000 L/luna;** ☎0765.692.965 unirea@pizzadominium.ro

1412. **PIZZAR,** pizzerie cu program non-stop situata in Piata Rosetti angajeaza pizzar; ☎0720.689.533

1413. **PIZZAR,** pizzerie zona Baba Novac angajeaza pizzar cu experienta, ajutor de pizzar si ajutor ospatar; ☎0784.133.155 nitudana2004@yahoo.com

1414. **PIZZAR,** Pizzerie zona Baba Novac angajeaza pizzar cu experienta, ajutor pizzar si ajutor ospatar; ☎0784.133.155 nitudana2004@yahoo.com

1415. **PIZZAR,** zona Obor, intre 10.00-18.00; ☎0763.674.752

1416. **PIZZAR.** Pizzerie cu program non-stop situata in zona Piata Rosetti angajeaza pizzar cu experienta. Salariu **2.000 L;** ☎0720.689.533

1417. **PIZZARI** angajam pentru restaurant. Relatii la telefon; ☎0788.362.985

1418. **PIZZER** cu experienta pe cuptor cu lemne pentru pizzerie sector 6. Echipa tanara. Conditii de munca avantajoase. Rugam seriozitate; ☎0733.200.012 valentina@pizzabonita.ro

1419. **PIZZERI,** cu experienta pe cuptor cu lemne. Diploma de califcare in domeniu de preferinta. Program 2/2. Echipa tanara. Conditii avantajoase. Rugam si oferim seriozitate; ☎0733.200.012 valentina@pizzabonita.ro

1420. **PIZZERIE** cu livrare la domiciliu angajeaza soferi cu masina personala cu program part time; ☎0760.600.060

1421. **PORTAR** centru business, prezentabil, engleza mediu, zona primire clienti, gospodar, 3 zile/sapt. interviu de L-V ora 13:00 pe calea Serban-Voda, nr. 22-24, sector 4, Bucuresti intrarea Grand, **1.000 L;** ☎0742.170.764

1422. **PORTAR** pentru asociatie de proprietari din sectorul 1, **850 L;** ☎0737.339.126

1423. **PORTAR** zona primire clienti, femeie sau barbat, prezentabil, cu experienta, se lucreaza in ture inegale, 65 lei/ tura. Interviu de l-v ora 13:00 pe Calea Serban Voda nr. 22-24, sect. 4, intrarea Grand Pier, **65 L/ tura;** ☎0742.170.764

1424. **PREGATITOR** /vopsitor, maff exclusive tuning cu sediul in sos de centura 24-26 (Tunari-Otopeni) angajeaza pregatitor-vopsitor; ☎0723.145.505 cv@maff.ro

1425. **PREGATITOR** Service auto multimarca din Otopeni angajeaza? urgent pregatitor vopsitorie; ☎0724.756.215

1426. **PREGATITOR** vopsitor MDF cu experienta, pachet salarial atractiv. Rugam seriozitate; ☎0767.193.043 office@fronte.ro

1427. **PREPARATOR** pizza, Jerry`s Pizza angajeaza preparatori fara experienta. Program full time, in ture de 8 ore/zi, 2 zile libere saptamanal, salariu atractiv + tichete de masa, posibilitati de promovare rapida. Suna acum, ☎0720.777.308 alina.hasegan@jerryspizza.ro www.jerryspizza.ro

1428. **PREPARATOR salate si sandwich-uri angajam; ☎0743.118.522**

1429. **PREPARATOR** salate si vanzare in Mall Baneasa fete/ baieti; ☎0768.932.172

1430. **PREPARATOR** sandwich pentru Subway Militari. Oferim salariu motivant, bonusuri pentru performanta si sanse reale de promovare. CV-uri la email, ☎0729.931.401 office@plach.ro

1431. **PREPARATOR** sandwich pentru tura de noapte in sectorul 3. Program duminica-vineri, 21:00-05:00. Salariul 1.400 ron. Interviu si proba de lucru in sector 3, str. Traian nr 75, ☎0768.013.209

1432. **PREPARATOR sandwich, Subway Militari angajeaza personal. Oferim training, salariu motivant, sanse promovare, program de lucru in ture. Cv-uri la e-mail; ☎0729.931.401 office@plach.ro**

1433. **PREPARATOR,** preparatoare pizza cu experienta 1.500 lei, pizzar cu experienta 2.000 lei si ajutor pizzar cu experienta 1.200 lei pentru pizzerie din zona 13 Septembrie, **2.000 L;** ☎0768.152.774

1434. **PROMOTER** Baiat lipire afise stradal, pliante masini parcate, program 8h/ tura zi sau noapte, 6/7 zile. Salariu 1.500 plus prime, abilitati deplasare rapida, corectitudine si seriozitate, prime, **1.500 L;** ☎0733.337.377 resurseumane.activ@gmail.com

1435. PROMOTER pentru firma internationala, posibilitati de avansare, salariu zilnic; ☎0728.650.079

1436. **RECEPTIONER** pt. complex sportiv, zona Universitate. Program 24/48, salariu **1.000 L/luna;** ☎0727.026.642

1437. **RECEPTIONER** service inclusiv identificare piese pentru service auto multimarca sect. 2; ☎0765.035.819

1438. **RECEPTIONER,** minim absolvent liceu/studii superioare si calificare in meseria de receptioner hotel, experienta post similar hotel 4-5 stele, minim limba engleza-niv. avansat, sist. gest. hoteliera Opera avantaj; ☎0758.094.095

1439. **RECEPTIONER,** receptionera cu sau fara experienta pentru hostel si restaurant. Adresa noastra este: Calea Calarasi nr 90, sector 3; ☎0727.834.812 hoteltripolibucuresti@gmail.com www.tripoli.ro

1440. **RECEPTIONER.** Angajam pt hotel 3 central receptioner(a) cu bune cunostinte limbi straine . Detinerea atestatului si experienta constituie un avantaj. Sal de inceput min. 1.200 L + bonus. Asteptam CV dvs, **1.200 L;** margarujan@hoteldan.ro www.hoteldan.ro

1441. **RECEPTIONERA** -hotel 3 stele sector 3. Cerinte: engleza mediu, seriozitate. CV pe email ☎0724.582.834/ 021.345.45.61 danlazar30@yahoo.com

1442. **RECEPTIONERA** angajeaza Firma de Securitate. CV-uri la; office@tiger.ro

1443. **RECEPTIONERA** Hotel central angajam receptionera cunoscatoare de limba engleza nivel mediu; ☎0723.178.470 office@horoscop-turism.ro

1444. **RECEPTIONERA** hotel. Angajam personal calificat si cu minim 6 luni experienta, vorbitor limba engleza, pentru hotel situat in zona Garii de Nord. Relatii la telefon de luni pana vineri, intre orele 10.00 - 18.00; ☎0731.832.669

1445. **RECEPTIONERA** pentru Artemis Salon masaj. Salariu atractiv plus bonusuri. Cerinte aspect fizic placut, limba engleza nivel mediu. Pentru interviu, va rugam sa ne trimiteti CV-ul si o poza recenta pe email. **3.000 L;** ☎0732.855.488 artemis_masaj@yahoo.com www.masajartemis.ro

1446. **RECEPTIONERA** pentru casino (club de poker) situat in Piata Alba, nr. 3, Sect. 3. Program 4/2, zi/noapte, 8 ore pe zi. Aspect fizic placut, limba engleza, cunostinte calculator. Asteptam CV sau tel., **1.300 L;** ☎0726.565.421/ 0735.725.630 simona@poker-room.ro www.poker-room.ro

1447. **RECEPTIONERA pentru hotel zona Ferdinand - Pantelimon, program 2 zile cu 2 liber, limba engleza, salariul 1.300 L; ☎0726.547.466**

1448. **RECEPTIONERA** pt. Magic Salon. Conditii deosebite de lucru, cm/8 ore, mediu de lucru placut, salariu atractiv. Zona Rahova. Asteptam CV-ul d-voastra pe adresa de email; ☎0786.399.101 angajari@saloanelemagic.ro www.saloanelemagic.ro

1449. **RECEPTIONERA** sala de fitness, sector 5, rog trimiteti poza +CV pe mail; ☎0765.614.724 burcus_ionut@yahoo.com

1450. **RECEPTIONERA** Salon de tatuaje cautam personal pentru receptie, cu sau fara experienta, cautam o persoana sociabila, prezentabila si foarte serioasa pentru colaborare pe termen lung. Va rugam trimiteti CV+poza, **2.000 L;** ☎0765.970.791 tattooflorin@yahoo.com

1451. **RECEPTIONERA** salon, mature, program zi/ noapte 12/24, lb. engleza avansat+alta lb avantaj, operare PC, persoana proactiva, carte de munca. Se cauta si se ofera seriozitate si stabilitate, **1.500 L;** ☎0720.331.144 officecv50@gmail.com

1452. **RECEPTIONERA** Sasgym Sala de fitness angajeaza receptionera serioasa, punctuala, program 12/24, 12/48, prima tura este de zi, a doua este de noapte. Contract de munca la angajare si alte facilitati. CV cu poza obligatoriu; neacsu_mili@yahoo.com www.sasgym.ro

1453. **RECEPTIONERA,** angajeaza salon de infrumusetare. Conditii deosebite, mediu de lucru foarte placut, salariu fix, CM- 8 ore. Zona Otopeni, ☎0786.399.106

1454. **RECEPTIONERA,** Cladire birouri situata in sector 1, str. Nicolae Caramfil, angajam receptionera (statie metrou in zona Aurel Vlaicu). Asteptam CV-urile dumneavoastra pe email; portabellainc@yahoo.com

1455. **RECEPTIONERA,** DowntownFitness angajeaza receptionera full time: aspect fizic placut, minim studii medii, abilitati de comunicare si orientare catre client, cunostinte operare PC, limba engleza la nivel conversational, ☎0787.633.400

1456. **RECEPTIONERA,** jurist, SC Hotel Babilon SRL, Bucuresti, angajeaza receptionera, jurista si manager firma. Interviu zilnic intre orele 13-19 la sediul firmei: sos. Fundeni, nr. 215, S2 (langa statia Petrom); ☎0768.880.222

1457. **RECEPTIONERA,** pt. hotel-restaur trei stele, langa Mall Plaza, lb. engleza, orientata spre client, prezentabila, comunicativa, serioasa, masa asigurata, conditii motivante de lucru; ☎0736.632.375 hotelwestplaza2011@gmail.com

1458. **RECEPTIONERA,** receptionere angajeaza Saloanele Magic. Conditii excelente, salariu 1500 ron/cm pe 8 ore. Pentru zonele: Pantelimon, Rahova si Otopeni. Asteptam CV-ul la adresa de mail; ☎0786.138.262 angajari@saloanelemagic.ro

1459. **RECEPTIONERA,** Societate de paza- angajeaza receptionera cladire birouri zona Baneasa; ☎0720.262.461/ 0730.500.645 office@privatesecurity.ro

1460. **RECEPTIONERA.** Hotel Zava, strada Stefan Mihaileanu nr. 21, sector 2, angajeaza receptionera, obligatoriu cunoscatoare a limbii engleze-avansat; ☎0758.060.437/ 0754.033.335

1461. **REFERENT** financiar, studenta/ absolventa pentru activitati de back office, secretariat si relatii clienti. Cerinte: engleza, PC. Permisul de conducere reprezinta un avantaj. Program flexibil 2-5 ore/zi, office@mouserent.ro

1462. **REPREZENTANT** Avon, discount 15 %- 40%, cadouri, livrare la domiciliu, posibilitate de avansare. Detalii la tel. ☎0766.340.939

1463. **REPREZENTANT** Medical. Compania S.C. Arthromac Distribution S.R.L importator al dispozitivelor medicale Orgev Franta angajeaza Reprezentant Medical in Bucuresti cu minima experienta in domeniul medical sau vanzari/marketing **1 €;** ☎0726.715.985 office.arthromac@gmail.com

1464. **REPREZENTANT** vanzari pentru companie de utilaje de constructii si agricole. Experienta in domeniu constituie un avantaj. Permis categoria B. Cunostinte tehnice. Salariu fix, comision, bonus; ☎0753.333.533 adrian.neacsu@doctoruldeutilaje.ro www.doctoruldeutilaje.ro

1465. **REPREZENTANT** vanzari RCS&RDS. Contract de munca, salariu fix, comision, bonusuri motivante in functie de performanta, posibilitate de evolutie profesionala, **2.500 L;** ☎0773.788.419 laurentiu.gheorghe@rdslink.ro

1466. **REPREZENTANT** vanzari, companie de produse lactate din Bucuresti, angajeaza reprezentant vanzari pentru clienti preponderenti HoReCa dar si altii. Experienta in domeniu constituie un avantaj; ☎0745.380.906 contact@aldar.ro www.aldar.ro

1467. REPREZENTANT vanzari, companie de produse lactate din Bucuresti, angajeaza reprezentant vanzari pentru clienti preponderenti HoReCa dar si altii. Experienta in domeniu HoReCa sau lactate, constituie un avantaj, ☎0745.380.906 contact@aldar.ro www.aldar.ro

1468. **RESPONSABIL** gestiune. Restaurant angajeaza persoana cu experienta gestiune alimentatie publica. Cunoasterea programului Comandor constituie avantaj. Rugam CV la mail; office@brodona.ro

PREMIER Rezidential
Compania imobiliara a Zonei de Sud
angajează agenţi IMOBILIARI
cu/ fără experienţă pentru SECTOR 4, SECTOR 3, ILFOV
Call Center: 0727.737.225

1469. **RIGIPSAR,** zugrav, zidar, urgent, ofer cazare, Bucuresti, proba de lucru, copie buletin, C.M, **100 L/zi;** ☎0726.628.176 ichconstructii@yahoo.com www.ichconstructii.ro

1470. **RIGIPSARI** - finisori. Dezvoltator angajez, 10.000 mp tavan rigips. Pret 22.000 L la gata cu vinarom, 20 L; ☎0751.141.917

1471. **RIGIPSARI** cu experienta pt. santiere din Bucures?ti si in tara. Salariu motivant; ☎0734.291.965

1472. **RIGIPSARI** cu experienta; ☎0760.580.828

1473. **RIGIPSARI** cu si fara experienta pentru firma de constructii; ☎0736.070.694 mandacostel11@yahoo.com

1474. **SALES** manager la atelier de creatie vestimentara. Oferim salariu fix plus comision din vanzari. Cerem experienta in vanzari si in domeniul modei, limba engleza la perfectie, permis de conducere; ☎0754.847.625/ 0737.765.552 fashion.gabrinis@gmail.com www.gabrinismaison.ro

1475. **SALON** ultracentral inchiriaza spatiu amenajat utilat pentru coafura, utilitati incluse, **250 €;** ☎0723.187.927

1476. **SALON** ultracentral inchiriaza spatiu amenajat utilat pentru manichiura-pedichiura, chirie lunara, utilitati incluse, **100 €;** ☎0723.187.927

1477. SANDWICH artist, Subway Piata Victoriei, restaurant tip fast-food angajeaza personal tanar, dinamic,dornic de a face parte dintr-o echipa. Program de lucru 8 ore, 2 zile libere, salariu atractiv, bonusuri lunare. ☎0745.020.816 mikamatei@live.com

1478. **SCHELARI,** cautam montatori schele metalice fatade, cu experienta, pentru lucru la inaltime si muncitori necalificati pentru manevrare schela. Oferim cazare persoanelor din provincie, serioase si muncitoare, **2.500 L;** ☎0762.696.223 inchirierischelemetalice@gmail.com

1479. **SECRETARA** /facturare. Angajam secretara/ facturare. Program L-V, 9.00-18.00, 1.200 Ron net plus bonusuri; ☎0723.531.268 clauduiu.elixir@yahoo.com

1480. **SECRETARA** 7 ore pe zi, 800 € /luna, studenta sau eleva discreta, supla, aranjare acte, nu este necesara experienta, deschisa, fara prejudecati, eu 28 de ani, poze pe mail sau sms cu descriere, **3.000 L/luna;** ☎0723.896.276 cosmin.c.office@gmail.com

1481. **SECRETARA** 7 ore pe zi, 800 €/luna, studenta sau eleva discreta, supla, aranjare acte, nu este necesara experienta, deschisa, fara prejudecati, eu 28 de ani, poze pe mail sau sms cu descriere, **800 L;** ☎0723.896.276 cosmin.c.office@gmail.com

1482. **SECRETARA** 7 ore pe zi, 900 Euro pe luna, studenta sau eleva discreta, supla, aranjare acte, nu este necesara experienta, deschisa, fara prejudecati, eu 28 de ani, poze pe mail sau sms cu descriere detaliata, **1.000 €/LUNA;** ☎0723.896.276 cosmin.c.office@gmail.com

1483. **SECRETARA** 7 ore pe zi, 900 Euro/ luna, studenta sau eleva discreta, supla, aranjare acte, nu este necesara experienta, deschisa, fara prejudecati, eu 28 de ani, poze pe mail sau sms cu descriere detaliata, **900 €/luna;** ☎0723.896.276 cosmin.c.office@gmail.com

1484. **SECRETARA** 7 ore pe zi, 900 Euro/ luna, studenta sau eleva discreta, supla, aranjare acte, nu este necesara experienta, deschisa, fara prejudecati, eu 28 de ani, poze pe mail sau sms cu descriere detaliata, **900 €/luna;** ☎0723.896.276 cosmin.c.office@gmail.com

1485. **SECRETARA** 7 ore pe zi, 900 €/ luna, studenta sau eleva discreta, supla, aranjare acte, nu este necesara experienta, deschisa, fara prejudecati, eu 28 de ani, poze pe mail sau sms cu descriere detaliata, **1.000 €;** ☎0723.896.276 cosmin.c.office@gmail.com

1486. **SECRETARA** 7 ore pe zi, 900 €/ luna, studenta sau eleva discreta, supla, aranjare acte, nu este necesara experienta, deschisa, fara prejudecati, eu 28 de ani, poze pe mail sau sms cu descriere detaliata, **900 €/ luna;** ☎0723.896.276 cosmin.c.office@gmail.com

1487. **SECRETARA** 7 ore pe zi, studenta sau eleva discreta, supla, aranjare acte, nu este necesara experienta, deschisa, fara prejudecati, eu 28 de ani, poze pe mail sau sms cu descriere detaliata **900 €/luna;** ☎0723.896.276 cosmin.c.office@gmail.com

1488. **SECRETARA** 7 ore pe zi, studenta sau eleva discreta, supla, aranjare acte, nu este necesara experienta, deschisa, fara prejudecati, eu 28 de ani, poze pe mail sau sms cu descriere detaliata, **1.000 €/Euro;** ☎0723.896.276 cosmin.c.office@gmail.com

1489. **SECRETARA** 7 ore pe zi, studenta sau eleva discreta, supla, aranjare acte, nu este necesara experienta, deschisa, fara prejudecati, eu 28 de ani, poze pe mail sau sms cu descriere detaliata, **900 €/luna;** ☎0723.896.276 cosmin.c.office@gmail.com

1490. **SECRETARA** fara experienta, CV-ul cu poza, aspect fizic placut, salariu, **1.000 L;** georgescuv2010@yahoo.com

1491. **SECRETARA** ingrijita, cunostinte lb. engleza, pc, photoshop, program luni-vineri (11-19) pt. agentie escort, conditii f. bune, salariu lunar 2.000 lei, rog doar persoane serioase, contract de munca, **2.000 L/ luna;** ☎0773.939.456 mihaifashion@yahoo.com

1492. **SECRETARA** ingrijita, cunostinte lb. engleza, pc, photoshop, program luni-vineri (11-19) pt. agentie escort, conditii f. bune, salariu lunar, rog doar persoane serioase, contract de munca, **2.000 L/luna;** ☎0773.939.456 mihaifashion@yahoo.com

1493. **SECRETARA** PC, asistent manager cu cunostinte in IT in domeniul comercial intern si extern, cu domiciliul in sectorul 2 sau 3. ☎0749.182.941 contact@casaluminita.ro www.casaluminita.ro

1494. **SECRETARA** stilata, ingrijita, cunostinte lb. engleza, PC, worldpress, program 9 ore, conditii f. bune, salariu lunar 2.000 lei, rog doar persoane serioase cu chef de munca, **2.000 L/ luna;** ☎0799.117.928 stelian.minca@yahoo.com

1495. **SECRETARA** stilata, ingrijita, cunostinte lb. engleza, PC, worldpress, program 9 ore, conditii f. bune, salariu lunar 2.000 lei, rog doar persoane serioase cu chef de munca, **2.000 L/ luna;** ☎0799.117.928 stelian.minca@yahoo.com

1496. **SECRETARA,** 7 ore pe zi, 900 €/ luna, studenta sau eleva discreta, supla, aranjare acte, nu este necesara experienta, deschisa, fara prejudecati, eu 28 de ani, poze pe mail sau sms cu descriere detaliata, **900 €/ luna;** ☎0723.896.276 cosmin.c.office@gmail.com

1497. **SECRETARA,** Allianceimob angajeaza secretara cunostinte pc, responsabila, zona Unirii; ☎0755.200.044 internationalimob@gmail.com

1498. **SECRETARA,** angajez secretara/ secretar cu permis categoria B. Rog CV la adresa email. Salariu **1.500 L/luna;** ☎0786.073.929 blitzconstruct3@gmail.com

1499. **SECRETARA,** asistent relatii publice, tanara absolventa, liceu, tinuta, vocabular, email: **1.400 L/ luna;** ☎0764.961.443 ecocivica@consultant.com

1500. **SECRETARA,** Firma cauta secretara, asistenta pt. manager. Profil ideal: open mind, fara obligatii, seriozitate si eventual disponibilia pt. a calatori. Trimite CV+ 3 poze recente; jobsecretara2016@gmail.com

1501. **SECRETARA,** General manager, companie produse cosmetice angajeaza secretara si asistenta distributie, conditii de munca excelente. Cerintinte, limba engleza, operare PC, studii, seriozitate. Trimiteti CV & Foto, **2.700 L;** ☎0720.921.587 redken@usa.com

1502. **SECRETARA,** vrei sa lucrezi in domeniul imobiliar, office, public relations? Ofer pachet salarial foarte atractiv, seriozitate, conditii super, termen lung. Zona Dr. Taberei. Exclus studenti. CV + foto, **1.800 L;** ☎0729.502.266 agentia.drumultaberei@yahoo.com www.agentiadrumultaberei.com

1503. **SECRETARA.** Birou vanzari ansambluri rezidentiale noi angajeaza secretara cu minima experienta in domeniul imobiliar, cunostinte PC. Persoana comunicativa, serioasa, spirit de echipa, atenta la detalii, aspect fizic placut. Zona Bragadiru- Leroy Merlin, rog CV; ☎0762.438.069 office@bragadiruresidence.ro

1504. **SEF sectie atelier croitorie dama; ☎0743.118.888**

1505. **SEF** service (vulcanizare), salariu fix + comision, cunostinte anvelope + jante; ☎0784.424.799

1506. **SEF** tura coordonator pt. firma curatenie, zona Militari; ☎0733.030.402

1507. **SEF** tura curatenie. Companie angajeaza sef tura curatenie cu experienta, pentru tura de noapte (ia parte activ la procesul de curatenie). Conditii legale, salariu atractiv, tichete de masa, alte beneficii, **1.550 L/ luna;** ☎0723.670.989

1508. **SEFA** de linie, fabrica confectii angajeaza sefa de linie. Poate aduce si echipa de minim 5 persoane. Se ofera salariu peste piata, carte de munca 8h/zi, bonturi de masa. Prima de instalare pt membrii echipei + bonus pentru sefa linie; ☎0727.656.711

1509. **SERVANT pompier, cu permis auto cat. C, pentru obiectivele din Bucuresti, angajeaza SSG Security. Oferim salarii atractive achitate la timp; ☎0725.500.510/ 0752.110.100**

1510. **SERVANT,** Societatea Constant Art Profesional Firefighter Team angajeaza servanti pompieri in Bucuresti, program 12/24,12/48, experienta si cursul de calificare constituie avantaj; ☎021.330.03.35 office@constantart.ro www.constantart.ro

1511. **SERVANTI** pompieri. Compania privata Pompieri recruteaza servanti pompieri, sturii medii / scoala profesionala tehnica. Certificat de atestare pentru meseria de servant pompier, vechime minima 6 luni in activitatea de situatii de urgenta, adeverinta medicala, cazier judiciar, CV, conducatori auto (minim categ. C), cadru tehnic PSI (obligatoriu atestat), in urmatoarele conditii: studii minim liceu cu diploma de bacalaureat. Persoana de contact, intre orele 08.30-14.30, Barbu Doru; ☎0736.621.446 office@situatiiurgenta.ro

1512. **SHAORMAR** cu experienta pentru shaormerie in sectorul 3. ☎0737.145.071 hristoffmonica@yahoo.com

1513. **SHAORMAR** Mister Kebab isi mareste echipa cu shaormar experimentat. Program L-V 10-22, salariu initial 1.700 lei, CM, masa gratuita, tips, bonusuri. B-dul Aerogării -Baneasa, **1.700 L;** ☎0731.813.763

1514. **SLEFUITOR,** atelier de vopsit mdf, angajam persoane serioase pentru postul de slefuitor. Oferim pachet salarial atractiv; ☎0767.193.043 office@fronte.ro

1515. **SLOT** attendant. Retea sali de jocuri in Bucuresti, angajam supraveghetoare jocuri, full time, aspect fizic placut, seriozitate si punctualitate, nu necesita experienta. Salariu atractiv+bonusare, program in ture; ☎0733.222.132

1516. **SMART** Chatter, Chatup isi mareste echipa. In acest proiect, selectam f

LOCURI DE MUNCĂ

1628. **SOFERI** cu experienta, categoriile C+E si atestate la zi pt. transport intern (prelata si bena agregate), contra salariu decent si diurna. Oferim si solicitam seriozitate; ☎0767.334.565/ 0764.934.686

1629. **SOFERI** distributie paine, pentru s.c. SMP Berlin SRL, punct de lucru comuna Dascalu, jud. Ilfov, de acceptat Dascalu si com. limitrofe, salariu neg., ☎0720.490.396

1630. **SOFERI** Firma de catering angazam soferi distributie, program flexibil, colectiv tanar, rog multa seriozitate; ☎0723.340.100 office@burtoni.ro

1631. **SOFERI** necesar permis cat. B+C, atestat transport marfa, card tahograf, program luni-sambata. Distributie nationala. Cunostinte mecanice minime. Fara intarzieri salariale. Camioane 20to. Exclus comunitari **2.400 L;** ☎031.438.02.05 dan.aftrans@gmail.com

1632. **SOFERI** profesionist ctg. C angajeaza Urban SA. Conditii: cartela tahograf, aviz medical si psihologic, atestat de pregatire profesionala. Relatii la tel. interior 117 sau la sediul firmei: Bd.Timisoara nr. 10-12, sector 6; ☎021.413.91.15

1633. **SOFERI** profesionisti, cu experienta pentru curse interne. Se ofera salariu atractiv si conditii optime pentru desfasurarea activitatii. Garajul este in Jilava, judet Ilfov; ☎0751.232.131

1634. **SOFERI** profesionisti, cu experienta pentru curse interne. Se ofera salariu atractiv si conditii optime pentru desfasurarea activitatii. Garajul este in Jilava, judet Ilfov; ☎0751.232.131

1635. **SOFERI** profesionisti, cu experienta pentru curse interne. Se ofera salariu atractiv si conditii optime pentru desfasurarea activitatii. Garajul este in Jilava, judet Ilfov; ☎0751.232.131

1636. **SOFERI** profesionisti. Firma angajeaza soferi profesionisti pentru unimoguri si deserventi pentru buldoexcavatoare, incarcatoare frontale si mini-incarcatoare frontale; ☎0731.355.589

1637. **SOFERI** si muncitori. Angajam urgent soferi profesionisti, fete si baieti pt ambalare si manipulare marfa, pt interviuri de l-v in Voluntari str. Barsei nr. 2 (langa RAR) depozit legume fructe, salariu avantajos; ☎0735.207.268

1638. **SOFERI** taxi 24h, plan 90 L, Leone, zona Colentina, Pantelimon; ☎0763.802.700

1639. **SOFERI** taxi cu atestat 12 h sau 24 h, Logan, full benzina + gpl sau diesel. Conditii avantajoase, dispecerat Speed; ☎0721.456.070/ 0771.735.058

1640. **SOFERI** taxi cu atestat si documente valabile (Speed taxi); ☎0768.237.779

1641. **SOFERI taxi cu atestat si facilitam obtinerea atestatului in regim de urgenta; ☎0769.584.482/ 0725.877.853**

1642. **SOFERI taxi cu atestat valabil si cazier curat, conditii foarte bune, masini noi; ☎0764.474.760/ 0728.729.687**

1643. **SOFERI taxi cu atestat valabil si cazier curat, masini noi, conditii foarte bune; ☎0764.474.760/ 0728.729.687**

1644. **SOFERI** taxi pentru dispeceratul Speed Taxi; ☎0768.855.572

1645. **SOFERI** taxi, facilitam obtinerea de atestat in regim de urgenta cu posibila angajare; ☎0768.735.012 miron.cristina.cm@gmail.com

1646. **SOFERI transport copii din zonele Otopeni si Sectorul 6, categ. C constituie un avantaj pentru Scoala Genesis; ☎0799.365.656**

1647. **SOFERI,** distributie produse cofetarie-patiserie; ☎0746.611.052 office@casa-antonie.ro

1648. **SOFERI.** Firma romana - germana angajeaza soferi cat. C si E, salariu, conditii foarte bune, intern si international; ☎0729.665.310

1649. **SOFERI. S.C. Tarell Impex distribuitor bere "Ursus" angajeaza soferi categoria B+C pentru distributie bauturi; office@tarell.ro; administrativ@tarell.ro**

1650. **SOUS** chef si bucatari (cald/ rece) cu experienta si pasione pentru gatit pentru restaurant din zona Amzei. Salariu stimulant si posibilitate de promovare in functie de performante. Asteptam CV-uri pe email; ☎0746.754.493 edina.vernescu@gmail.com

1651. **SPALATOARE** vase si curatat legume, restaurant situat ultracentral angajeaza. Sunati luni-vineri intre orele 11.00-19.00; ☎0727.810.810

1652. **SPALATOR** auto cu experienta in domeniu pt. spalatorie auto situata in Prelungirea Ghencea nr. 107, unix car wash ofer salariu, comision. Rog seriozitate; ☎0768.411.929

1653. **SPALATOR** auto cu experienta pentru spalatorie situata in zona Obor-Lizeanu. Conditii bune de lucru, procent la lucrari; ☎0766.343.435

1654. **SPALATOR** auto cu experienta, salariu atractiv, comisioane, carte de munca. Punct de lucru Sos. Fundeni, nr. 24; ☎0764.501.595

1655. **SPALATOR** auto cu experienta, salariu atractiv, zona Salajan -Statuie Nicolae Grigorescu, spalatoria Auto Smart; ☎0766.309.126

1656. **SPALATOR** auto pentru spalatorie Sos. Berceni, zona Aparatorii Patriei. Salariu, carte de munca, bonusuri atractive, program 2 zile cu una libera; ☎0769.874.441

1657. **SPALATOR** auto pentru spalatorie, sos. Berceni, zona Aparatorii Patriei. Salariu, bonusuri atractive. Program 2 zile cu una libera; ☎0769.874.441

1658. **SPALATOR** auto, carte de munca, salariu atractiv, vad format, ofer cazare, zona Salajan, metrou Nicolae Grigorescu; ☎0761.600.811

1659. **SPALATOR** auto, ofer carte de munca, rog seriozitate. Zona Popesti Leordeni; ☎0765.269.692

1660. **SPALATOR** vase pentru Restaurant, cautam persoane serioase, **900 L;** ☎0723.845.910 cristi@biutiful.ro

1661. **SPALATOR** vase usoare, Restaurant cu autoservire situat in incinta Casei Presei Libere, sector 1, angajeaza spalator vase usoare. Program de lucru L-V intre orele 7:00-17:00, ☎0725.704.000 events@kantina.com.ro

1662. **SPALATOR** vase, pentru restaurant, din zona Piata Dorobanti; ☎021.231.09.08/ 0748.750.029

1663. **SPALATOR,** restaurant Levor angajeaza spalator vase. Salariu atractiv, oportunitate de avansare; Pentru interviu sunati dupa ora 10:00 la: ☎0737.787.521 ioana@hotellevor.com

1664. **SPALATORESE** si calcatorese pt. spalatorie zona Militari. Program de lucru in 2 schimburi, salariu net 1.000 lei, tichete de masa, 50lei decont transport lunar. Cerinte: studii medii (min. 10 clase), **1.000 L;** ☎0771.560.369 office@a1-recruitment.ro

1665. **SPALATORI** auto cu experienta pentru spalatorie auto, conditii foarte bune, carte de munca, vad bun, salariu plus comision, rog seriozitate, **900 L;** ☎0767.737.218 adiflorescu71@yahoo.ro

1666. **SPALATORI** auto cu experienta, cu sau fara cazare + salariu; ☎0766.333.428

1667. **SPALATORI** auto cu experienta, in zona Baicului (Pantelimon) si Colentina (Andronache), salariu **800 L;** ☎0784.424.799

1668. **SPALATORI auto cu experienta, pentru spalatorie auto cu vad si contracte. Bdul 1 Decembrie 1918 - sector 3; ☎0766.574.676**

1669. **SPALATORI** auto cu experienta. Oferim salariu, procent la masini, comisioane 50% din tapiterii, ceara, polish. Vad bun, clientela formata. Sector 6; ☎0767.440.435

1670. **SPALATORI** auto cu experienta. Oferim salariu, procent la masini, comisioane 50% din tapiterii, ceara, polish. Vad bun, clientela formata. Sector 6; ☎0767.440.435

1671. **SPALATORI** auto cu experienta; ☎0765.893.114

1672. **SPALATORI** auto cu sau fara experienta in sectorul 3 Bucuresti, urgent; ☎0767.072.000

1673. **SPALATORI** auto cu sau fara experienta pentru spalatorie auto moderna oferim salariu si comisioane atractive, program de lucru flexibil; ☎0763.656.188

1674. **SPALATORI** auto cu sau fara experienta, pentru spalatorie auto, str. Luica, oferim salariu si comisioane atractive, program de lucru flexibil, tel.; ☎0770.236.248

1675. **SPALATORI** auto in zona Baicului, Pantelimon si Andronache, salariul **800 L;** ☎0765.035.819/ 0765.871.081

1676. **SPALATORI** auto pentru spalatorie auto - Bucur Obor. Salariu atractiv, comision, carte de munca; ☎021.255.53.19/ 0744.569.734

1677. **SPALATORI** auto pentru spalatorie auto zona Obor. Salariu+comision + carte de munca; ☎021.255.53.19/ 0728.792.147

1678. **SPALATORI** auto str. Veseliei, nr 22, sector 5, spalatorie auto cu vad foarte bun, conditii avantajoase, contract de munca, salariu; ☎0773.945.162

1679. **SPALATORI auto, baieti, cu/ fara experienta, de preferat din provincie, cazare gratuita, carte de munca. Rugam seriozitate; ☎0764.599.056/ 0765.999.927**

1680. **SPALATORI** auto, carte de munca, salariu atractiv, comisioane. Rog seriozitate; ☎0769.583.110/ 0762.603.951 radu_m76@yahoo.com

1681. **SPALATORI** auto, cu sau fara experienta pt. spalatorie auto zona Parcul Circului. Se ofera salariu fix, multe bonusuri, cazare pt cei din provincie. Se cauta persoane serioase, aspect ingrijit, cazier curat, **200 €;** ☎0728.013.207

1682. **SPALATORI** auto, cu sau fara experienta pt. spalatorie auto zona Parcul Circului. Se ofera salariu fix, multe bonusuri, cazare pt cei din provincie. Se cauta persoane serioase, aspect ingrijit, cazier curat, **200 €;** ☎0723.610.341

1683. **SPALATORI** auto, fete si baieti cu experienta angajam pentru spalatorie auto, zona National Arena- Diham. Salariu 1.300 L+ posibilitate cazare. Cerinte: b.i., c.i., cazier, seriozitate, **1.300 L;** ☎0760.839.092

1684. **SPALATORI** auto, posibilitate de cazare, pentru spalatorie auto zona Lacul Tei; ☎0729.261.932

1685. **SPALATORI** cu experienta (baieti, fete), urgent pt. spalatorie auto, Sos. Colentina, nr.378E; ☎0764.534.925

1686. **SPALATORI** cu experienta pentru spalatorie auto zona Dorobanti. Program atractiv, salariu **900 L;** ☎0762.343.987

1687. **SPALATORI** pentru spalatorie auto Baneasa-Sisesti, conditii de munca bune, carte de munca, numai cu experienta, rugam seriozitate, oferim cazare gratuit; ☎0766.721.370/ 0763.690.215

1688. **SPECIALIST** in reconditionare turbine auto; ☎0723.980.884 soricumarvis@yahoo.com www.turbineauto.ro

1689. **SPECIALIST** vanzari online si operator PC. Ventasmundo.com selecteaza noi colegi pentru aceste pozitii. Salariu fix plus parte variabila pana la 2.500 lei; ☎0763.200.001 cv@ventasmundo.com

1690. **STANTATOR,** sculler matriter industria tipografica pentru executia de matrite stantare carton ondulat, duplex, etc. Experienta in domeniu; ☎0723.217.983 office@stante-vito.ro www.stante-vito.ro

1691. **STIVUITORIST,** Lugera angajeaza stivuitoristi in zona Otopeni. Se asigura transport. Necesar ISCIR si experienta pe stivuitoare de tip reachtruck. Interviu in str. Vulturilor nr. 98, statie Ratb 104 Lucian Blaga; ☎0733.772.476 valentin.baciu@lugera.ro www.lugerarepublic.ro

1692. **STIVUITORIST,** pt. Sc Best Point Star, firma de distributie, cu sediul in Afumati, relatii la tel.; ☎0744.499.802

1693. **STIVUITORIST.** Angajam manipulant incarcator frontal si stivuitorist pentru pct. de lucru situat in Sindrilita. Se cere autorizatie ISCIR vizata la zi. Se ofera salariu atractiv si cazare in conditii de santier; ☎0725.333.503 tekko_tekko@yahoo.com www.transportabroll.ro

1694. **STIVUITORISTI** cu experienta pe electrostivuitoare si motostivuitoare, pentru cei din provincie posibilitate de cazare, judet Ilfov, localitatea Jilava, ☎0751.232.131

1695. **SUDOR** auto pentru reparatii tobe de esapament cu experienta. Salariu atractiv, comision la lucrari, relatii la tel. intre orele 9-19; ☎0722.357.160

1696. **SUDOR,** lacatus mecanic, electrician auto, mecanic auto, vopsitor, tamplar, operator abkant pentru BMC Truck & Bus cu sediul in Ciorogarla/ Ilfov, angajeaza pentru fabrica de autobuze. Salariu net: 1.500-2.000 L (dupa perioada de proba). Relatii la tel./e-mail; ☎021.350.36.71/ 021.350.36.87/ 0747.508.664/ 0747.508.662 office@bmcromania.ro

1697. **SUDORI** CO2, angajeaza firma SC Invest Construct SRL. informatii la telefon; ☎0787.898.550

1698. **SUDORI** electrici confectii metalice usoare, santier Panduri, Sectorul 5. Oferim cazare. Plata la saptamana; ☎0764.040.393

1699. **SUDORI** SC Focus Instal Tehnology SRL angajeaza: sudori electrici, lacatusi mecanici, instalatori pentru lucrari in Bucuresti. Acceptam si colaborare. Salariul atractiv si bonusuri de performanta; ☎0752.169.144/ 0734.392.169/ 0751.629.832

1700. **SUDORI,** societate de constructii metalice bucuresti angajeaza sudori CO2 si lacatusi constructii metalice, ☎021.345.26.23/ 021.345.26.94 marketing@structurimetalice.ro

1701. **SUPRAVEGHETOARE** copii pt. Ambasad`or Play, mediu de lucru placut, mai multe detalii le aflati la un interviu; ☎0728.808.039 georgiana.epure@ambasador-play.ro www.ambasador-play.ro

1702. **SUPRAVEGHETOARE,** restaurant cu loc de joaca pentru copii din sector 3, angajeaza supraveghetoare copii. Salariu atractiv, masa, transport. Rugam seriozitate; ☎0765.111.211/ 0730.647.511 conacul.nobil@yahoo.com www.conacul-nobil.ro

1703. **SUPRAVEGHETOARE.** Vino in echipa noastra alaturi de fete prezentabile. Post de supraveghetoare sala jocuri, fete tinere prezentabile, spirit de echipa. Salarii avantajoase, contract de munca. CV pe mail cu trei foto. **100 L;** ☎0721.401.401 surub28@yahoo.com

1704. **SUPRAVEGHETOR** Firma de curatenie angajeaza urgent supraveghetor echipa curatenie spatii comerciale/ birouri. Relatii la; ☎0760.498.288

1705. **SUPRAVEGHETOR** loc de joaca pentru copii, locatia, Gymboland Mega Mall. Cautam persoane tinere, responsabile, cu spirit de echipa, care interactioneaza bine cu cei mici. Program: 8 h/zi; ☎0756.060.008/ 0756.060.007 mihaela@gymboland.ro www.gymboland.ro

1706. **SUPRAVEGHETOR** loc de joaca pentru copii, locatia, Gymboland Mega Mall. Cautam persoane tinere, responsabile, cu spirit de echipa, care interactioneaza bine cu cei mici. Program: 8 h/zi; ☎0756.060.008/ 0756.060.007 mihaela@gymboland.ro www.gymboland.ro

1707. **SUPRAVGHETOR** jocuri, cautam fete, supravegherea aparatelor electronice, aptitudini de calcul matematic, efecuarea platilor, suport calificat din partea unui manager, pachet salarial competitiv, bonuri de masa; ☎0732.300.339 mircea.mereuta@gameworld.ro

1708. **TALPUITOR** manual, pentru SC Authentic; ☎0730.591.310

1709. **TAMPLAR** cu experienta pal melaminat, salariul 1700 - 1800 Ron, angajam. Solicitam seriozitate, **1.800 L;** ☎0721.343.380

1710. **TAMPLAR cu experienta, PAL melaminat, atelier zona Clinceni, angajez; ☎0724.238.773**

1711. **TAMPLAR mobilier Pal, experienta 3 ani, atelier Republica, carnet cat. B reprezinta avantaj; ☎0744.375.193**

1712. **TAMPLAR,** montator mobilier PAL la comanda, numai cu experienta si seriozitate. Atelier in zona Colentina, salariu 2.400 lei, **2.400 L/ luna;** ☎0736.112.178

1713. **TAMPLARI** lemn si PAL cu experienta, angajam cu salaiu bun depinzand de experienta; ☎0725.227.381

1714. **TAMPLARI mobilier din PAL, circularisti, montatori cu experienta, soferi cat. B, cu minim 5 ani experienta, distributie si montaj mobila; ☎0722.831.165/ 0784.803.475**

1715. **TAMPLARI si circularisti pentru debitare pal si productie mobila, sofer cu experienta minim 6 ani, gestionar cunoscator PC+ permis auto pt. SC. Relatii la tel. ☎0731.038.195**

1716. **TANAR fara experienta pentru atelier productie mobila, zona Clinceni; ☎0724.387.773**

1717. **TANAR fara experienta pentru atelier tamplarie angajam, zona Clinceni. Specializare la locul de munca. Cerinte: disponibilitate pentru munca in echipa, indemanare, seriozitate. Contact: ☎0724.238.773**

1718. **TAPITER,** confectioner, firma de mobila si tapiterie angajeaza confectioner si tapiter cu experienta. Oferim salariu foarte bun. Locatie Bucuresti, sector 3, zona Sos. Vergului - Spital Malaxa, ☎0769.359.779 office@adyprofessional.ro www.adyprofesional.ro

1719. **TAXI** sofer Taxi la 12 sau 24, sau echipa de soferi de preferat pe zona Drumul Taberei sau imprejurimi pe masina colantata Pelicanul. Seriozitate maxima fara datorii sau alte probleme; ☎0728.005.505

1720. **TEHNICIAN** Bowling&Arcade Games angajam tehnician pentru zona de entertainment din Mega Mall. Cautam un tanar cu/fara experienta care sa fie dornirc de munca, afirmare si evoluare. Trimitet CV pe mail; ☎0732.221.722 andrei.corneanu@magicarena.ro

1721. **TEHNICIAN** cu experienta pentru service multimarca, sector 2. Salariu, **3.000 L;** ☎0765.035.819

1722. **TEHNICIAN** dentar. Caut tehnician/ tehniciana dentara pentru coroane, punti simple, punti provizorii, montari de dinti. Facem lucrari cu finisaje bune. Program normal fara sambete si duminici; ☎0730.091.179

1723. **TEHNICIAN** service cu experienta multi brand pt. centrale termiceobligatoriu carnet conducere; ☎0760.651.226 office.4ctl@gmail.com www.centralaieftina.ro

1724. **TEHNICIAN** sisteme de securitate, conditii avantajoase. Interviuri de luni pana vineri intre orele 10:00-17:00 pe str. 11 Iunie, nr. 15 sau trimiteti CV pe email, **2.000 L;** ☎021.335.84.20/ 0722.307.333 angajari@aba.ro www.abasecurity.ro

1725. **TEHNICIAN** sisteme de securitate, conditii avantajoase. Interviuri de luni pana vineri intre orele 10:00-17:00 pe str. 11 Iunie, nr. 15 sau trimiteti CV pe email, **2.000 L;** ☎021.335.84.20/ 0722.307.333 angajari@aba.ro www.abasecurity.ro

1726. **TEHNICIAN** sisteme de securitate, conditii avantajoase. Interviuri de luni pana vineri intre orele 10:00-17:00 pe str. 11 Iunie, nr. 15 sau trimiteti CV pe email, **2.000 L;** ☎021.335.84.20/ 0722.307.333 angajari@aba.ro www.abasecurity.ro

1727. **TEHNICIAN** sisteme de securitate, conditii avantajoase. Interviuri de luni pana vineri intre orele 10:00-17:00 pe str. 11 Iunie, nr. 15 sau trimiteti CV pe email, **2.000 L;** ☎021.335.84.20/ 0722.307.333 angajari@aba.ro www.abasecurity.ro

1728. **TEHNICIAN** vanzari, Companie multinationala angajeaza tehnician vanzari cu experienta. Cerinte: experienta in vanzari, calificare in domeniul electric, permis de conducere categoria B, ☎031.805.87.03 angajari.tehnic@gmail.com

1729. **TEHNICIAN.** intretinere tehnica. Angajam tehnician intretinere imobile de locuinte. Mici reparatii si intretinere tehnica elemente si echipamente. Permis conducere B constituie avantaj; ☎0765.118.700 office@wrzm.ro www.wrzm.ro

1730. **TEHNICIAN.** Schenker Logistics Romania angajeaza tehnician reparatii, sanitare si gaze pentru sediul central din Calea Rahovei (vizavi de piata de flori George Cosbuc). Se ofera salariu fix, bonuri de masa, bonus de performanta, echipament de lucru. Program 8 ore/ zi L - V, contact pentru a depune CV-ul ro.sm.buh.hr-academy@dbschenker.com. Telefon 021.234.02.30. Adresa: Calea Rahovei nr. 196C, sector 5;

1731. **TENCUITORI,** angajam cu contract de munca tencuitori cu experienta in lucrari de santier in tencuiala mecanizata, zugravi si faiantari; ☎0752.245.701 retele.agafia@yahoo.com

1732. **TINERE,** Sala jocuri de noroc angajam tinere prezentabile cu sau fara experienta , domiciliu stabil in Bucuresti, pentru postul de supraveghetor sala jocuri de noroc, rog cv cu min 3 foto pe mail; ☎0721.401.401

1733. **TINICHIGII** auto cu experienta, service auto zona Pantelimon - Baicului; ☎0784.424.799

1734. **TINICHIGIU** Angajam tinichigiu vopsitor auto sector 1, angajarea se face in urma unei probe de lucru (platite), forme legale de munca, conditii atractive, seriozitate; ☎0763.336.233 activ.bogdan@yahoo.com

1735. **TINICHIGIU** auto cu experienta pentru service auto. Salariu motivant; ☎0784.424.799

1736. **TINICHIGIU** auto service mulimarca, experienta obligatorie, rugam seriozitate, Bucuresti, Ilfov, sector 4; ☎0745.550.321

1737. **TINICHIGIU** si mecanic auto pt. service auto Com. Peris- Ilfov; ☎0755.035.556

1738. **TINICHIGIU** vopsitor auto sector 1, angajarea se face in urma unei probe de lucru (platite), forme legale de munca, conditii atractive, seriozitate, **2.000 L;** ☎0763.336.233 activ.bogdan@yahoo.com

1739. **TINICHIGIU** vopsitor pregatitor, mecanic auto cu experienta, service Popesti Leordeni; ☎0765.226.666

1740. **TINICHIGIU,** urgent demontator-montator, tinichigiu auto precum si mecanic auto, **2.000 L;** ☎0726.723.411/ 0767.767.982 domist.grup@yahoo.ro

1741. **TIPOGRAF,** tipografie in sectorul 2, angajeaza ajutor tipograf si personal necalificat in vederea calificarii, ca tipograf offset. Telefon; ☎0799.556.850/ 031.080.93.01 nafo1965@yahoo.com

1742. **TRAINER** Unique Studio angajeaza trainer fata cu experienta in domeniu, aspect fizic placut, ingrijit cat si vesela, pozitiva si comunicativa. Salariu atractiv si bonusuri de performanta. Zona Uniri; ☎0733.025.655 angajari@unique-studio.ro http://unique-studio.ro

1743. **TRAINER,** Unique Studio angajeaza trainer fata cu experienta in domeniu, aspect fizic placut, ingrijit cat si vesela, pozitiva si comunicativa. Salariu atractiv si bonusuri de performanta. Zona Uniri, ☎0733.025.655 angajari@unique-studio.ro http://www.unique-studio.ro

1744. **TRAINER,** Unique Studio angajeaza trainer, fata cu experienta in domeniu, aspect fizic placut, ingrijit cat si vesela, pozitiva si comunicativa. Salariu atractiv si bonusuri de performanta. Zona Uniri; ☎0733.025.655 angajari@unique-studio.ro http://unique-studio.ro

1745. **TRANSATOR** pui si dezosator pui, salariu atractiv, bonusuri, mediu de lucru placut, program stabil, o singura tura; ☎0723.654.393

1746. **UNIRI,** Echipa Star Studio angajeaza fete pentru postul de operator pc, salariu mimim garantat 2.000 lei, procent progresiv de la 50%. Suna acum si programeaza un interviu. Primele 2 saptamani plata zilnica, **2.000 $;** ☎0761.744.612 office@studio-star.ro

1747. **VANZARI** call center. Responsabilitati: apelarea potentialilor clienti din baza de date, acordarea suportului pentru crearea contului pe magazinul on-line, transmiterea tuturor informatiilor legate de produse; ☎0728.870.117/ 021.311.70.01 adrian.stancu@intercomserv.ro www.produsedecuratenie.com

1748. **VANZATOARE** (fata) magazin alimentar zona Dragonul Rosu; ☎0733.112.332

1749. **VANZATOARE** -casiera pentru agentie loto cu slot machine, program: o zi 8:00- 20:00, urmatoarea zi liber. Puteti suna zilnic intre orele 10:00- 20:00. ☎0733.980.866

1750. **VANZATOARE** /casiera. Angajez vanzatoare, pentru fast food in Mall Promenada sect. 1; ☎0731.268.690 bamboofood@gmail.com

1751. **VANZATOARE** /ospatar pentru bistro de lux, zona Alba Iulia, seriozitate, comunicare excelenta cu clientii; atitudine pozitiva, experienta in vanzari/casa de marcat si POS. Se ofera: salariu motivant, bonificatii, masa, promovari; ☎0735.234.838 resurse.umane@legrenierapain.com.ro www.legrenierapain.com.ro

1752. **VANZATOARE** 2-3, cu experienta inventar pentru mini market in sector 5, complex Vadul Nou, program 8 ore sau 1 sapt./ cu 1 sapt. liber, salariu **1.500 L;** ☎0730.684.677/ 0764.678.118

1753. **VANZATOARE** accesorii. Urgent. Vanzatoare pentru magazin de accesorii de dama in Mall Afi Cotroceni, program o zi lucratoare o zi libera, orar 10:00 - 22:00. Salariu fix 1.200, comision 1.400 lei, **1.200 L;** ☎0732.619.681 mihai12mihai@yahoo.com www.clasicday.ro

1754. **VANZATOARE** Afumati- Doraly, program 24/48, sal.1.000 ron, contr. munca, **1.000 L;** ☎0784.516.915

1755. **VANZATOARE** angajam urgent. Relatii la telefon, salariu, **1.500 L;** ☎0751.143.382

1756. **VANZATOARE** angajam vanzatoare cu experienta in cofetarie- patiserie. Zona Aparatorii Patriei si Brancoveanu; ☎0720.532.646

1757. **VANZATOARE** angajez pentru mini-market zona Spitalul Pantelimon; ☎0723.142.495

1758. **VANZATOARE** angajez vanzatoare cu carte de munca, zona Mihai Bravu-Vitan, program 8 ore zi, in doua schimburi, 7-15, 14-22, doua weekend libere pe luna sau o zi cu o zi, rog lasati CV ul cu poza pe mail, **1.100 L;** Cristi_amg@yahoo.com

1759. **VANZATOARE** angajez vanzatoare Oras Pantelimon, magazin mixt, program 24/48, contract de munca; ☎0784.817.109

1760. **VANZATOARE BACANIE SI FAST-FOOD, LUCRATOR GRATAR SI AJUTOR BUCATAR; ☎0784.017.004**

1761. **VANZATOARE** chiosc jucarii si electrice CM, 9-18, Piata 1 Decembrie, Salajan; ☎0721.808.015

1762. **VANZATOARE** chiosc non stop (Sala Palatului) program 3 nopti cu 3 libere doar cu contract de munca, experienta, comunicativa; ☎0765.459.906/ 0721.798.927

1763. **VANZATOARE** chiosc scoala; ☎0722.690.850

1764. **VANZATOARE** chiosc, Piata Titan; ☎0722.317.420

1765. **VANZATOARE** chiosc, piata, sector 2, produse nealimentare, (si pensionar); ☎0761.757.751

1766. **VANZATOARE cofetarie -patiserie, cu experienta, zona Brancoveanu si Aparatorii Patriei; ☎0720.532.646**

1767. **VANZATOARE** cofetarie cu experienta; ☎0722.165.452

1768. **VANZATOARE** cofetarie, pers. dinamica. Se ofera salariu atractiv; ☎0771.101.688 r.herastrau@yahoo.com

1769. **VANZATOARE** Colosseum Retail Park - Soseaua Chitilei, Bucuresti - sect. 1; ☎0732.148.494

1770. **VANZATOARE** cu chef de munca, pentru bufet in incinta scolii, zona Drumul Taberei; ☎0764.050.027

1771. **VANZATOARE** cu chef de munca, pentru bufet in incinta scolii, zona Drumul Taberei; ☎0764.050.027

1772. **VANZATOARE** cu diploma si experienta in magazin alimentar-super market, program 9 ore, carte de munca, sector 1, sos. Chitilei (la sosea). Rog seriozitate; ☎0721.759.230/ 0769.663.006

1773. **VANZATOARE** cu experienta angajeaza supermarket zona Titan, 2 schimburi; ☎0734.930.800

1774. **VANZATOARE cu experienta cofetarie. Salariu, program flexibil zona metrou Salajan, 1.400 L; ☎0773.397.737**

1775. **VANZATOARE** cu experienta gestiune magazin alimentar sector 3/ 4; ☎021.434.50.14/ 0786.428.000

1776. **VANZATOARE cu experienta in incinta magazinului Auchan Militari; ☎0742.315.336**

1777. **VANZATOARE** cu experienta in vanzare en gros, pentru Smart Expo Flora, Voluntari, Ilfov, **2.000 L;** ☎0722.782.831 murat_yas@yahoo.com

1778. **VANZATOARE** cu experienta in vanzarea rochiilor de mireasa si ocazie. Detalii la tel.; ☎0766.321.861

1779. **VANZATOARE** cu experienta patiserie covrigarie. ☎0722.558.062

1780. **VANZATOARE cu experienta pentru carmangerie zona Berceni; ☎0762.554.155**

1781. **VANZATOARE** cu experienta pentru magazin alimentar non- stop, program 3 zile de zi, 3 de noapte, 3 libere. Zona Dristor; ☎0760.950.220/ 0760.953.032

1782. **VANZATOARE** cu experienta pentru magazin Avicola + bacanie. Program 2 zile cu 2 zile, sector 6 - Valea Ialomitei; ☎0770.692.987

1783. **VANZATOARE** cu experienta pentru patiserie, sectorul 2. Cerem si oferim seriozitate. Minim studii medii, prezenta agreabila. Conditii avantajoase; ☎0726.866.532

1784. **VANZATOARE** cu experienta pentru raion mezeluri, program 2 zile cu 2 zile, sector 6 - Piata Valea Ialomitei; ☎0765.790.837

1785. **VANZATOARE** cu experienta pentru raion mezeluri, program 2 zile libere cu 2 zile lucratoare, Piata Valea Ialomitei; ☎0765.790.837

1786. **VANZATOARE** cu experienta raion confectii, magazin Domino Lacul Tei; ☎0722.928.788

1787. **VANZATOARE** cu experienta, inventar, cu domiciliul sector 5, salariu **1.500 L;** ☎0730.684.677/ 0764.678.118

1788. **VANZATOARE cu experienta, mezeluri, branzeturi, salariu si conditii atractive, sector 5; ☎0720.029.960**

1789. **VANZATOARE** cu experienta, sector 2; ☎0720.789.075/ 0724.178.420

1790. **VANZATOARE** cu minim 2 ani de experienta si calificare in domeniu, pentru magazin alimentar situat pe Sos. Iancului nr. 58; ☎0723.520.500 anigavrila2014@gmail.com

1791. **VANZATOARE** cu sau fara experienta, raion metraje in incinta magazinului Bucur Obor; ☎0722.392.163/ 0722.392.164

1792. **VANZATOARE** Dragonul Rosu, cu/ fara experienta, program l-s 7.00-15.00, contract de munca, **1.400 L;** ☎0754.386.245

1793. **VANZATOARE** firma Aldis, angajeaza vanzatoare de mezeluri vrac, pentru urmatoarele magazine: Carrefour Colentina, Orhideea, Militari, Berceni, Auchan Titan, program 8 ore, **1.200 L;** ☎0733.337.967 Nicoletadumitru1986@yahoo.com

1794. **VANZATOARE** firma de patiserie angajeaza urgent vanzatoare pentru zonele: Pipera, Berceni, Gemeni. Persoane tinere, din zona. Program 05:30-21:30 o zi da cu una nu. Interviul se tine in Bd.Theodor Pallady, 44D, **1.500 L;** ☎0730.437.048 georgiana.covriguligmens@yahoo.com

1795. **VANZATOARE** in engros zona Voluntari, Smart Expo Flora, **2.000 L;** ☎0722.782.831 murat_yas@yahoo.com

1796. **VANZATOARE** in mini market actual str. P-ta Sf. Stefan nr. 17, sect 2(zona Hala Traian/ intre rondul de la Izvorul Rece si Calea Calarasilor), program in 2 ture, un weekend se munceste si unu liber, salariu atractiv; ☎0752.308.408 i.bogdan.ionut@gmail.com

1797. **VANZATOARE la covrigarie in Afi Cotroceni. carte de munca, bonus la targhet ul realizat. Program o zi cu o zi. Cerinte persoane serioase, dinamice, aspect foarte placut, salariu 1.500 Ron, full time, 1500 L; ☎0736.033.867/ 0769.389.769 office@covriguplimbaret.ro www.covriguplimbaret.ro**

1798. **VANZATOARE** la IDM Basarab, stand A55, A28, D20, D48; ☎0771.663.736/ 0728.950.593/ 0720.305.404/ 0726.690.385/ 0723.531.668

1799. **VANZATOARE** la magazin alimentar cu experienta, zona Rahova; ☎0721.865.640

1800. **VANZATOARE** lucrator comercial 1.300 ron zona Militari Residence, pt Shop&Go Mega Image. Program in ture, o sapt. tura 1 de la 06.30 la 15, o sapt tura 2 de la 14 la 22.30 si o zi full in weekend in fiecare sapt., **1.300 L;** ☎0724.002.931

1801. **VANZATOARE** macelarie zona metrou Eroii Revolutiei, conditii de munca si salariu avantajoase; ☎0767.585.157 petcumihai2015@gmail.com

1802. **VANZATOARE** magazin alimentar, Mihai Bravu cu Dristor. Detalii la tel.; ☎0769.624.488

1803. **VANZATOARE** magazin alimentar, sector 2 Pantelimon, Morarilor, carte munca, program flexibil, salariu progresiv, **1.300 L;** ☎0720.017.048

1804. **VANZATOARE** magazin alimentar, sector 6, salariu + tichete de masa; ☎0722.291.968

1805. **VANZATOARE** magazin alimentar, zona metrou Eroii Revolutiei, conditii de munca si salarizare bune; ☎0767.585.157 petcumihai2015@gmail.com

1806. **VANZATOARE** magazin Fornetti zona Unirii; ☎0767.505.424

1807. **VANZATOARE** magazin imbracaminte copii, cu experienta in domeniu. Orar 09.00-20.00, in ture. Salariu fix. in zona Bobocica. Rog seriozitate. Relatii la tel., ☎0726.489.742 octavian_69ro@yahoo.com

1808. **VANZATOARE** magazin minimarket, zona Titan; ☎0744.583.351

1809. **VANZATOARE magazin, salariu foarte bun, conditii bune, carte de munca; ☎0730.224.971**

1810. **VANZATOARE** magazin; ☎0722.241.875

1811. **VANZATOARE** mezeluri la magazinul Gioconda, Bd. Ghencea, cu experienta minim 3 ani, nefumatoare, spirit practic, rapididate in servirea clientilor, coordonare manuala buna, **7 L/ bucata;** ☎0729.853.581/ 021.413.32.70 giocondasrl@yahoo.com

1812. **VANZATOARE** Mini Market zona Vitan, Mihai Bravu, angajeaza cu carte de munca, program 8 ore/zi cu doua weekenduri libere pe luna sau o zi cu o zi, rog lasati CV-ul cu poza pe mail, **1.100 L;** cristi_amg@yahoo.com

1813. **VANZATOARE** Mini Market zona Vitan, Mihai Bravu, angajeaza cu carte de munca, program 8 ore/zi cu doua weekenduri libere pe luna sau o zi cu o zi, rog lasati CV-ul cu poza pe mail, **1.100 L;** cristi_amg@yahoo.com

1814. **VANZATOARE** Mini market zona Vitan-Mihai Bravu angajeaza cu carte de munca, program 8 ore/zi cu doua weekenduri libere pe luna sau o zi cu o zi, rog lasati CV-ul cu poza pe mail, **1.100 L;** cristi_amg@yahoo.com

1815. **VANZATOARE** minimarket Voluntari, salariul motivant, solicitam/ oferim seriozitate; ☎0732.335.286/ 0730.614.612

1816. **VANZATOARE** Minimarket zona Unirii, Bd. Corneliu Coposu nr. 4,Cerinte: experienta in domeniu, seriozitate, aspect fizic placut. CV la email. Relatii la telefon, **1.200 L/luna;** ☎0769.405.805 metro.ladoipasi@gmail.com

1817. **VANZATOARE nefumatoare, cu carte de munca, program 8 ore, 2 libere pe saptamana, salariu foarte bun; ☎0766.272.925/ 0760.272.945**

1818. **VANZATOARE** ospatarite pentru bistro - cafenea in zona P-ta Alba Iulia, sect. 3, experienta casa de marcat, POS, dinamice. Se ofera: salariu, bonusuri, contract de munca, posib. promovare; ☎0735.234.838 resurse.umane@legrenierapain.com.

LOCURI DE MUNCĂ

6. **AGENT** de asigurare, esti in cautarea unui partener capabil sa te sustina in dezvoltarea propriei afaceri, doresti sa fii corect recompensat si sa te dezvolti profesional, fa pasul catre o cariera de succes in asigurari; aura.prisecaru@allianztiriac.ro www.allianztiriac.ro

7. **AGENT** teren, pt extinderea in RO cautam persoane serioase, cu domiciliul in Bucuresti, fara cazier, nu sunt necesare studii superioare sau experienta, comisioane foarte avantajoase! Asteptam E-Mail cu CV-ul dvs la, bitcoin2016@job4u.com

8. **AGENT** teren. Pt extinderea in RO cautam persoane serioase, cu domiciliul in Bucuresti, fara cazier, nu sunt necesare studii superioare sau experienta, comisioane foarte avantajoase. Asteptam E-Mail cu CV-ul dvs la **1.000 €;** bitcoin2016@job4u.com

9. **AGENT** turism, esti in cautarea unui partener capabil sa te sustina in dezvoltarea propriei afaceri, doresti sa fii corect recompensat si sa te dezvolti profesional, fa pasul catre o cariera de succes in turism, diana@fmgirl.com

10. **AGENT** vanzari ceai cu/fara experienta, comision la vanzare, abonament RATB. CV la: office@teamarket.ro

11. **AGENT** vanzari cu experienta in vanzarea de produse alimentare, pe segmentul HoReCa. Posturi disponibile: 2; eurrone.com@gmail.com

12. **AGENTI** teren pt Bitcoin pt extinderea in RO cautam persoane serioase, cu domiciliul in Bucuresti, fara cazier, nu sunt necesare studii superioare sau experienta, comisioane foarte avantajoase. Asteptam e-mail cu CV-ul dvs la; bitcoin2016@job4u.com

13. **AGENTI** teren pt Bitcoin, pt extinderea in RO cautam persoane serioase, cu domiciliul in Bucuresti, fara cazier, nu sunt necesare studii superioare sau experienta, comisioane foarte avantajoase. Asteptam e-mail cu CV-ul dvs la, **1.000 €;** bitcoin2016@job4u.com

14. **AISTENTA** personala, tanara cu/ fara experienta. Comunicativa, eleganta, aspect fizic placut, open minded, posibilitate deplasari, discreta. Obligatoriu prezentare, detalii foto. **1.500 L;** jobprofitabil@yahoo.com

15. **ASISTENT** medical. Camin de batrani, situat in Fundeni, vis a vis de Spitalul Oncologic Fundeni, angajeaza asistent medical, program 24/48, salariu 1.700 lei si infirmiera-salariu 1.300 lei program de zi, **1.700 L;** ☎0722.432.142 www.caminocchet.ro

16. **ASISTENTA** cu aspect fizic placut, inteligenta, comunicativa si discreta. Program 2-4 ore saptamanal. Salariu motivant. Colaborare pe termen lung. Trimite poze si descriere pe e-mail. **2.000 L/luna;** ☎0723.095.166 bogdan.tanase2013@yahoo.com

17. **ASISTENTA** manager. Angajez part time din ianuarie asistenta ambitioasa, draguta, fara prejudecati, cunoscatoare PC, dornica de un job stabil si confort financiar. Acceseaza acum whatsapp, pentru detalii, **3.800 L/ luna;** ☎0756.538.209

18. **ASISTENTA** Om de afaceri angajez asistenta personala tanara, aspect fizic placut. Exclus escorte. Program o zi pe saptamana, 2-3 ore, **1.000 €/ luna:** ☎0723.243.115 mihai3019@yahoo.com

19. **ASISTENTA** Om de afaceri angajez asistenta personala, tanara, aspect fizic placut. Exclus escorte. Program o zi pe saptamana 2-3 ore, **1.000 €/ luna:** ☎0723.243.115 mihai3019@yahoo.ro

20. **ASISTENTA** personala afectuoasa, dezinhibata, feminina, pentru om de afaceri tanar, prezentabil, placut si generos. Program 3-4 ore pe saptamana, conditii de lucru extrem de placute. Nu exista limita de varsta, **3.000 L/luna;** a.tudor10@yahoo.com

21. **ASISTENTA** personala afectuoasa, prezentabila, destinsa, comunicativa, feminina, intensa, pentru lider reprezentanta straina simpatic, amabil si generos. Program flexibil, se spera intr-o colaborare indelungata, **3.600 L/luna;** paul_svasta@yahoo.com

22. **ASISTENTA** personala atragatoare, supla, dezinhibata, cu initiativa, pentru om de afaceri, 39 de ani, cu bun simt, prezentabil si intelegator. Program flexibil 3-6 ore pe saptamana, retribuit corespunzator, gelubarbat@yahoo.com

23. **ASISTENTA** personala eleganta, stilata, rafinata, discreta, open minded pentru un director generos, sarmant, foarte pretentios. Programul va fi flexibil 1-2 ore pe saptamana. Astept descrierile si pozele pe mail, **1.500 L/luna;** ☎0764.215.463 iulian1515@yahoo.com

24. **ASISTENTA** personala inteligenta, interesanta este cautata de cetatean strain, program 2-3 zile saptamanal pentru diverse activitati. Plata zilnic sau lunar. Ofer si cer seriozitate, **9.000 $/ luna;** ☎0768.531.219 rabinovicizeff@yahoo.com

25. **ASISTENTA** personala open mind, program flexibil, seriozitate. Poze + CV prin e-mail, **1.000 €;** alexconstantin592@yahoo.com

26. **ASISTENTA** personala openminded, tanara, slim, curata, 4-5 ore pe saptamana. Discretie 100 %. Ofer plata la zi, **300 L/zi;** dominicgeorgescu@yahoo.com

27. **ASISTENTA** personala pentru manager generos, tanar si simpatic, daca esti draguta, open minded, eleganta, cu imaginatie, eventual studenta, part time 3-4 ore pe saptamana, poze pe mail, **2.500 L;** dorian.dream@yahoo.com

28. **ASISTENTA** personala placuta, comunicativa, empatica, cu simtul umorului pentru om de afaceri tanar, prezentabil si openminded, 4-5 ore pe saptamana, long term. Work should be fun, **3.000 L/ luna;** uninsdistins@yahoo.com

29. **ASISTENTA** personala placuta, comunicativa, empatica, cu simtul umorului pentru om de afaceri tanar, prezentabil si openminded, 4-5 ore pe saptamana, long term. Work should be fun, **3.000 L/ luna;** uninsdistins@yahoo.com

30. **ASISTENTA** personala speciala dotata cu multa frumusete si senzualitate pentru un cetatean strain foarte pretentios, iesiri in societate, engleza merit in plus, plata zilnic sau lunar, 2, 3 zile/ saptamana; ☎0723.702.424 platinbar@yahoo.com

31. **ASISTENTA** personala tanar afacerist cauta asistenta discreta, deschisa la calatorii in strainatate. de preferinta absolventa/ studenta in an terminal. obligatoriu poza si descriere de ce te potrivesti fred99alm@hotmail.com

32. **ASISTENTA** personala, atragatoare, draguta, dezinhibata si cu initiativa pentru manager dragut, discret, 40 ani, program flexibil 7-8 ore/saptamana, cer si ofer seriozitate si discretie maxima, obligatoriu sms de prezentare, **2.500 L/ luna;** ☎0760.730.745 alberto.alberto1973@yahoo.com

33. **ASISTENTA** personala, atragatoare, draguta, dezinhibata si cu initiativa pentru sarbatori. Program flexibil. Colaborare bazata pe seriozitate si ajutor reciproc. Se poate oferi si cazare. Puteti suna oricand. ☎0737.385.019

34. **ASISTENTA** personala, atragatoare, draguta, dezinhibata si cu initiativa pentru sarbatori. Program flexibil. Colaborare bazata pe seriozitate si ajutor reciproc. Se poate oferi si cazare. Puteti suna oricand; ☎0737.385.019

35. **ASISTENTA** personala, caut tanara draguta, cominicativa, open minded pentru job lejer, de cateva ore pe saptamana.rog prezentare si foto pe mail; facilities.suport@gmail.com

36. **ASISTENTA** personala, doamna/ domnisoara cu/ fara experienta. Comunicativa, eleganta, aspect fizic placut, open minded posibilitate deplasari, discreta. Obligatoriu sms cu prezentare; ☎0767.481.005

37. **ASISTENTA** personala, draguta, eleganta si open minded, pt. domn 38 ani, placut si manierat.Colaborare pe termen lung. Rog mail de prezentare, seriozitate, **2.500 L/luna;** ☎0741.117.007 mihai_parva@yahoo.com

38. **ASISTENTA** personala, inteligenta, cu aspect fizic placut, non- conformista, discreta pentru 1-2 intalniri saptamanale si posibile mini vacante. Conditii foarte bune. Trimite foto reale si descriere pe e-mail; jansophist@yahoo.com

39. **ASISTENTA** personala, om de afaceri angajez asistenta personala, tanara, atragatoare, open-mind, discreta, program flexibil, salariu generos, exclus escorte; ☎0731.398.063

40. **ASISTENTA** personala, tanara draguta, sociabila, open-minded. Disponibilitate deplasari impreuna cu managerul. Nu este necesara experienta, program flexibil, poate fi studenta. Salariu foarte atractiv. CV + poze pe email; simjobs90@yahoo.com

41. **ASISTENTA** personala. Barbat din Bucuresti, generos serios civilizat caut asistenta personala discreta, dezinhibata, aspect fizic placut, program 2-3 ore pe saptamana. Rog foto si detalii pe mail. Rog seriozitate, ☎0724.871.914 mariansergiu3@yahoo.com

42. **ASISTENTA** personala. Barbat din Bucuresti, generos serios civilizat caut asistenta personala discreta, dezinhibata, aspect fizic placut, program 2-3 ore pe saptamana. Rog foto si detalii pe mail. Rog seriozitate; ☎0724.871.914 mariansergiu3@yahoo.com

43. **ASISTENTA** personala. Caut tanara, frumoasa, desteapta sa fie alaturi de mine. Eu patron italian, atragator, 43 ani, cultivat, atletic, manierat, serios. Program flexibil, apel, sms, e-mail. YM: marco.classe **3.000 L;** ☎0763.864.420 marco.classe@yahoo.com

44. **ASISTENTA** personala. Cautam asistenta personala, simpatica pentru un cuplu, calatorii in tara/ strainatate. Asteptam si provincia, cerem seriozitate. Rugam foto si detalii pe email. **1 €;** assistant_manager2016@yahoo.com

45. **ASISTENTA** personala. Manager multinationala 34 ani, cu foarte putin timp liber, caut asistenta personala 20-30 ani, preferabil (ex)model, 175cm-180cm, slim, pentru 2-3ore saptamanal.Ofer sponsorizare 24.7. Rog foto mail, **100 €;** rochal2001@gmail.com

46. **ASISTENTA** personala. Om de afaceri 40 ani casatorit doresc asistenta personala prezentabila, discreta, educata, open minded. Nu exclud casatorite, mamici. Salariu lunar 2.500 lei. Poze pe email, **2.500 L;** adrian7270@yahoo.ro

47. **ASISTENTA** personala. Om de afaceri slav doresc asistenta personala prezentabila, discreta, educata, open minded. Nu exclud casatorite, mamici, provincia. Prefer basarabeanca. Ofer salariu atractiv lunar sau zilnic. Exclus escorte, **2.000 $/lunar;** vania.diadia@yahoo.com

48. **ASISTENTA,** personala singura in Bucuresti de sarbatori, draguta, sunt afacerist Elvetian, o exp. memorabila, pe lunga durata, mini vacante, 3-4 ore sapt., plata la zi si studente, poze, seriozitate, **100 €;** ☎0729.695.229 net_link3000@yahoo.com

49. **ASISTENTA.** Director 40 ani casatorit doresc asistenta personala, discreta, open minded, casatorita sau necasatorita. Program flexibil 2h/saptamana salariu lunar, poze pe email; **2.500 L;** adrian7270@yahoo.ro

50. **ASISTENTE** Editura Americana cauta studente sau absolvente cu experiente extraordinare in cursul vietii bune sau rele, preferabil vb engleza si care le place sa scrie, cu imaginatie, open mind, salariu. ☎0765.130.241 market_minute@yahoo.com

51. **BONA** copil de 3 ani (zona Dorobanti). Cerinte: persoana serioasa, flexibila, de preferat pregatire pedagogica, interesata de colaborare de lunga durata, cu recomandari. Program: L-V 14.30-20.30; ☎0722.824.242 anamaria.dumitroiu@gmail.com

52. **BONA** part time, Firma Cleaning Babysitting recruteaza bona cu experienta si recomandari, vorbitoare de limba engleza sau limba italiana, pentru doi copilasi de 2 si 5 ani, in zona Dorobanti. Programul 12:00-17:00, L-V, **1.200 L;** ☎0721.796.468 davidaagentiaplevnei@gmail.com

53. **BONA** pt baietel 9 luni, 3 zile/ saptamana, de la 8 la 20, Militari Residence. Salariu 800 L, nefumatoare, experienta cu copii, eventual recomandari, **800 L;** ☎0764.432.130 vladu_andreea2000@yahoo.com

54. **BONA,** caut bona pt fetita 2 ani persoana calma, sociabila, sa-i placa sa petreaca mult timp jucanduse, sa desenze, citeasca povesti, iesiri in parc, program part time de L-V de la 7:30 - 12:30 Militari Res., **800 L;** ☎0724.198.185/ 0726.171.802 christa_p_2004@yahoo.com

55. **BONA.** Caut bona pentru un baiat de 4 ani, zona Favorit, Drumul Taberei, trebuie luat de la gradinita martea si vinerea ora 16 pana la ora 18, in vacantele semestriale: de luni pana vineri 8-15, **10 L/ora;** ☎0740.638.733 d_dan85@yahoo.com

56. **BUSINESSMAN,** I would like personal assistance for aviation company, based in Bucharest, attractive salary, open minded to join me at the restaurants,different events. Excluded escorts. Please CV and photos on e-mail, **2.000 €/month;** vania.diadia@yahoo.com

57. **CADRU** didactic pentru activitati didactico- educative si supraveghere 2 scolari ciclul primar. Persoana calda, deshisa dar ferma cu experienta. Referinte bune. L-V 6 ore dupa-amiaza, zona Tineretului, **1.200 L;** ninamariasof@yahoo.com

58. **CASIERA** cu program part-time pentru cantina, program de luni pana vineri, cerinta obligatorie: diploma de bacalaureat; ☎0735.517.630

59. **CASIERA,** receptionera. Sapt 1: Marti-Vineri 15-21. Sapt 2: Luni 15-21, Sambata-Duminica 10-21. Liceul terminat + diploma Bac., saritoare. Locatia: Vitantis, contract munca, salariu, **500 L;** ☎0722.684.361 dolphy@dolphy.ro www.dolphy.ro

CASIERA, cu experienta, pt. Q's Inn, locatia se afla in sector 2, program L-V: 4 ore, weekend liber. Pentru CV transmiteti email, tel intre 09.14 ☎0724.523.277 gabriela.andronescu@qsinn.ro

60. **COLABORATOR** pentru introducerea datelor in calculator, 2 zile pe sapt. pentru directoare firma. Se cere: permis auto, prezentabil. Astept CV pe mail; **4.000 L;** larisasandu664@gmail.com

61. **COLABORATOR** pentru introducerea datelor in calculator, 2 zile pe sapt., 4 ore pentru directoare firma. Se cere: permis auto, f. prezentabil, studii superioare. Astept CV si poza pe email, **4.000 L;** larisasandu664@gmail.com

62. **COLABORATOR** pentru introducerea datelor in calculator, 2 zile pe sapt., 4 ore pentru directoare firma. Se cere: permis auto, prezentabil. Astept CV pe mail; **4.000 L;** larisasandu664@gmail.com

63. **COLABORATOR** pentru munca de birou cauta managera firma, 2 zile/ saptamina. Se cere: permis auto, dragut, studii, inteligent, fara obligatii. Salariu f. atractiv. Astept CV; **3.000 L;** lilianapopa334@gmail.com

64. **COLABORATORI** pentru publicare anunturi part-time cu contract legal de colaborare. Oferim bonusuri si instruire prin email sub forma de documente PDF. Cereti detalii la email, **150 €;** ioanapoppopescu@yahoo.ro

65. **COORDONARE** afacere la cheie. Castig 800 € lunar. Necesita computer personal. Trimiteti CV la email: francizaalternativa16@gmail.com ☎0743.171.023

66. **COORDONARE** franciza. Cunostinte PC. CV la email, castig, **1.200 €;** ☎0736.702.051 managerzonal@gmail.com

67. **CUNOSCATOR** limba araba, scris si vorbit. Cetatenia marocana reprezinta un plus. Rugam CV; eurrone.com@gmail.com

68. **CUNOSCATOR** swahili, scris si vorbit pentru relatia cu Africa. Acceptam si studenti. Rugam CV; eurrone.com@gmail.com

69. **DANSATOARE,** se cauta dansatoare cu sau fara experienta pentru club de noapte de lux Bucuresti Job-ul consta in a comunica cu clientii intr-un ambient placut si elegant, dans si consumatie. Se ofera salariu si comision; ☎0763.301.380 panselutaa@yahoo.com

70. **DEZVOLTATORI** de proiect pentru un proiect nou, se lucreaza de acasa pe net, pt. informatii trimiteti mail, **500 €/ luna;** bogdan.dumitru943@gmail.com

71. DEZVOLTATORI de proiect pentru un proiect nou, se lucreaza de acasa pe net, pt. informatii trimiteti mail, 500 €/ luna; bogdan.dumitru943@gmail.com

72. **DOAMNA menaj, familie angajam doamna nefumatoare, gospodina, pentru menaj complet apartament, program L - V 6-7 ore/ zi; 1.000 L; ☎0727.848.848**

73. **DOMNISOARE.** Caut domnisoare elegante pentru sedinte foto in Bucuresti. Plata pe sedinta 250 L. Mai multe detalii pe email. Rog seriozitate; **250 L;** dami.pho@gmail.com

74. **EXPERT** contabil. Restaurant, angajeaza expert contabil part-time; ☎0744.502.219 viobeti@gmail.com

75. **FAMEIE** de serviciu, firma de curatenie scari de bloc cautam personal in vederea angajarii; ☎0728.195.520/ 0762.847.801 office@curatenie-deplina.ro

76. **FATA** pentru masaj 2-3 sedinte saptamanal pentru birou zona Romana, detalii la; ☎0731.699.543

77. **FATA** pentru masaj la domiciliu, caut fata (studenta cu/ fara diploma in domeniu) pentru masaj de relaxare la domiciliu zona Berceni Sun Plaza, 4 sedinte /sapt., plata la sedinta. Rog CV sau scurta prezentare pe mail; ☎0767.943.798 ingdaniel8018@yahoo.com

78. **FATA** prezentabila, open mind, pentru menaj usor si masaj, 4 zile/ saptamana, 5 ore/zi, **3.000 L/luna** ☎0735.796.832

79. **FATA,** caut fata pentru videohosting, ofer locatie, echipament, suport tehnic cat si traing, varsta 18 ani min, plata bilunara; ☎0736.225.769 videohostingsolution@gmail.com

80. **FEMEI** de serviciu. SC Prestservcleaning SRL angajeaza femei de serviciu, curatenie scari de bloc in zona Popesti Leordeni, program 3 zile pe sapt (l, mi, v), pentru detalii sunati la, **100 L;** ☎0799.764.711/ 0761.153.493 prestservcleaning@yahoo.com

81. **FEMEI** de serviciu. SC Prestservcleaning SRL angajeaza femei de serviciu, curatenie scari de bloc in zona Popesti Leordeni, program 3 zile pe sapt (l, mi, v), pentru detalii sunati la, **700 L;** prestservcleaning@yahoo.com

82. **FEMEIE** de serviciu pentru scari bloc, zona lancu de Hunedoara, 4 ore, carte de munca, abonament RATB, **500 L;** ☎0765.171.339

83. **FEMEIE** de serviciu program: luni-vineri 13:00-17:00, un weekend o data la 3 saptamani. Zona Universitate, **600 L/luna;** ☎021.424.00.30 cv@liadhotel.com www.liadrealestate.com

84. **FEMEIE** ingrijire batrana, cu program scurt, 1/2 ora dimineata, 1/2 ora seara; ☎0745.983.059

85. **FOTOMODEL,** doamna cu varsta peste 21 de ani pentru pictorial fine nude art, **400 L;** ☎0736.091.021 fineartsticpic@gmail.com

86. **GESTIONAR** pt. 4 h/zi, cu experienta. Cerinte: autorizatie I.S.C.I.R cu viza 2015, permis conducere cat. B, experienta cu liza electrica. Depozit fol decorative (in Sos.Chitilei). Contract de munca; ☎0744.305.011 office@hpl.com.ro

87. **GRADINAR** Angajez persoane pentru curatenie sau intretinere spatii verzi. Program de lucru flexibil, carte de munca cu program 4 ore/ zi. Doar persoane din comiliul in Ilfov, Tunari sau satele invecinate, **450 L;** ☎0726.744.214

88. HOSTESS Cautam hostess pentru petrecere privata de revelion.Conditii excelente. Poza si descriere pe mail; fred99alm@hotmail.com

89. **HOSTESS,** pentru un venit suplimentar poti lucra part-time in echipa Luxury Studio. Activitate de socializare online. Beneficiezi de carte de munca, training de specialitate, asigurare de sanatate privata; ☎0740.557.687 www.luxury-studio.ro

90. **HOSTESS,** pentru un venit suplimentar poti lucra part-time in echipa Luxury Studio. Activitate de socializare online. Beneficiezi de carte de munca, training de specialitate, confidentialitate; ☎0740.557.687 www.luxury-studio.ro

91. **INFIRMIERA** Camin de batrani situat in Fundeni, angajam infirmiera, contract de munca, 3 mese pe zi, rugam seriozitate, **1.300 L;** ☎0768.651.511 www.caminocchet.ro

92. **INFIRMIERA** pentru ajutor usor persoana varstnica 2 - 4 ore pe zi. Bucuresti, cartierul Militari; ☎0737.242.792

93. **INGINER** agronom pentru un teren agricol de 92 ha situat la 70 km de Bucuresti. Posed intreaga gama de masini agricole. Se accepta si pensionari; ☎0722.295.785

94. **INGRIJITOR** animale Popesti Leordeni, Ilfov: se angajeaza 1-2 ingrijitori animale (caini, pisici), se ofera program de lucru flexibil, salariu fix, carte de munca, bonusuri lunare si alte beneficii. ☎0752.088.881 badea_doina@yahoo.com

95. **INGRIJITOR** animale. Curtea de Arges, Bradetu: se angajeaza 1-2 ingrijitori animale (caini), se ofera program de lucru flexibil, salariu fix, carte de munca, bonusuri lunare si alte beneficii; ☎0752.088.881 badea_doina@yahoo.com

96. **JOB** comunici, te distrezi s'ti faci bani. Daca esti interesat trimite info la mail oamenydeaur@gmail.com

97. **JOB,** caut 15 persoane pentru a distribui cafea, pentru 3 ore/ zi, aveti venituri avantajoase; ☎0765.156.179

98. **JOB,** coordonare afacere la cheie, castig 800 euro lunar, necesita computer personal, trimiteti cv la: ☎0743.171.023 francizaalternativa16@gmail.com

99. **JOB. Concept nou in Romania Franciza Cafea Organo Gold Bio Gourmet. Pachet mic= 1.500 L. Sunati numai daca aveti bani pentru investitie si numai daca va pasa de viitorul dvs si de cel al copiilor dvs; ☎0745.018.412**

100. **JOB.** Distributie cafea Organo cu 2 ore pe zi, venituri saptamanale; ☎0732.455.863

101. **JOB.** Vino la un coffee club si incepe o afacere cu cafea. Pentru studenti, casnici, pensionari; ☎0745.018.412

102. **LIVRATOR** part time pentru firma de catering in zona centrala (Pta Romana), program luni-vineri; ☎0723.217.871

103. **LUCRU** la domiciliu. Avem nevoie de pers. extrem de serioase. Contract de comision. Cerinte: disponibilit. la studiu, minim 18 ani, internet, e-mail, word, pdf. Instruire gratuita pas cu pas. Cereti detalii la e-mail, **285 €;** ☎0742.956.250 pauliglk@gmail.com

104. **LUCRU.** Cauti de lucru muncind 2 ore pe zi, iti poti imbunatati viata, eu iti ofer aceasta oportunitate. Construiesc o retea de distribuitori si consumatori de cafea. Alatura-te noua; ☎0731.507.830

105. **MASEUZA** - cunostinte kineto, pentru masaj la birou, slaba, linistitoare. CV cu poza la e-mail, sms, **200 L/sedinta;** ☎0730.588.866 atmi38@yahoo.com

106. **MENAJERA** doresc pt curetenie, de 3 ori pe saptamna, salariu intre 800 si 1.000 lei; ☎0767.587.056 valenti.valentin@yahoo.com

107. **MENAJERA** orele 15-19, gradinita prelungirea ghencea angajeaza menajera program 4 ore. Cerinte: experienta, serioasa, curata. Program 15.00-19.00. A se depune CV pe email pentru selectie interviu; ☎0747.179.897 gradinitarosemary@yahoo.ro

108. **MENAJERA** pentru vila in Chiajna, 3 zile / saptamana, 8 ore, preferabil din zona; ☎0744.600.936

109. **MENAJERA** pt curetienie de 2 sau 3 ori pe saptamnalsi un masaj de relaxare 1 pe saptamna pana in 40 ani salariul 800 si1.000 de roni este valabil si pt provincie detin cazare; ☎0767.587.056 romeovalentin77@yahoo.com

110. **MENAJERA** Sisesti. Familie menajera 3 ori/ saptamana (curatenie, menaj usor, calcat), **1.000 L;** ☎0728.083.702

111. **MENAJERA,** ajutor menaj, 2-3 ori/luna cate 4 ore, pentru curatenie (2 camere, apartament recent renovat) si calcat rufe (pentru o persoana pensionar) zona metrou Bazilescu. Tel. ☎0721.275.193

112. MENAJERA, firma Hyper angajeaza pentru curatenie in spatii de birouri. Program 6:30-9:30 de luni pana vineri. Locatie langa statia de metrou Pipera. Contract de munca. Transport decontat. Salariu net: 500 L; ☎0763.601.342

113. **MENAJERA,** program luni-vineri, 4 ore/zi, menaj usor pentru familie tanara, **500 L;** ☎0767.177.175/ 0731.660.452

114. **MENAJERA.** Cautam Menajera 1 zi/saptamana in Corbeanca, pentru curatenie generala, spalat geamuri si calcat, suntem o familie tanara, oferim 100 L/zi plus transport, program 9-18, nu asiguram masa de pranz ☎0720.848.484

115. **MUNCITORI** necalificati in constructii. Doar muncitori cu domiciliul in Tunari sau in satele din apropiere. Se ofera carte de munca cu program de 4 ore/ zi, salariu minim pe economie; ☎0726.744.214

116. **OPERATOARE** call center intre 11.00 si 14.00, marti, miercuri si joi, numai studenta, prezentabila, slaba si rezistenta stress. CV cu poze la e-mail, sms, **1.500 L/luna;** ☎0730.588.866 atmi38@yahoo.com

117. **OPERATOR** curatenie pt. firma curatenie, program 2, 4, 6 ore; ☎0737.521.521

118. **OPERATOR** curatenie. Firma curatenie angajeaza operator curatenie program part time: 2h-4h; ☎0737.521.521

119. **OPERATOR** curatenie. Firma curatenie angajeaza operator de curatenie, program part time: 2-4h; ☎0737.521.521

120. **OPERATOR** pc, selectam colaboratori pentru publicare anunturi pe net. Se lucreaza comod de acasa. Pt. informatii trimiteti textul info la adresa de mai; **500 €/luna;** bogdan.dumitru943@gmail.com

121. OPERATOR PC. Selecta?m colaboratori pentru publicare anunturi pe net. Se lucreaza comod de acasa. Pt. informatii trimiteti textul info la adresa de mail, 500 €/ luna; bogdan.dumitru943@gmail.com

122. **OPERATORI** curatenie pt. firma curatenie, program: 2, 4, 6 ore; ☎0737.521.521

123. **OSPATAR** Restaurant Vanity, situat in zona Regiei, colaboreaza cu ospatari calificati pentru noaptea de revelion, **300 L;** ☎0734.104.004 argentino1st@gmail.com

124. **OSPATAR** revelion, cautam ospatar din provincie pentru noaptea de Revelion. Asiguram decontarea transportului. Plata: 250 ron, ☎0767.787.771 contact@restaurant-papion.ro www.restaurant-papion.ro

125. **OSPATARI,** angajam ospatari pentru seara de Revelion, plata pe loc, conditii excelente. Locatia- American Ballroom; ☎0767.252.877 rezervari@americanballroom.ro www.americanballroom.ro

126. **OSPATARITA,** Friends Pub angajeaza ospatarita cu aspect fizic placut. Venit lunar 2.000 lei; ☎0723.638.350/ 0724.955.558 pub.friends@yahoo.com

127. **PERSOANE** Comisioane mari. Pt extinderea in RO cautam persoane serioase, cu domiciliul in Bucuresti, fara cazier, nu sunt necesare studii superioare sau experienta, comisioane foarte avantajoase. Pt detalii trimiteti e-mail la; bitcoin2016@job4u.com

128. **PERSOANE** pt. extinderea in Ro, cautam persoane serioase, cu domiciliul in Bucuresti, fara cazier, nu sunt necesare studii superioare sau experienta, comisioane foarte avantajoase. Asteptam e-mail cu CV-ul dvs la bitcoin2016@job4u.com

129. **PERSONAL** curatenie, caut personal servicii curatenie, pentru imobil, cu forme legale de munca, din zonele: Bucurestii Noi, parc Bazilescu, Jiului, Pajura, Piata Chibrit, ☎0767.055.468

130. **PERSONAL** curatenie. Firma curatenie angajam personal pentru curatenie in blocuri in Bucuresti si Ilfov (Pipera si Popesti Leordeni); ☎0753.812.805 office.fullcleanup@gmail.com

131. **PERSONAL** curatenie. Firma curatenie angajam personal pentru curatenie in blocuri in Bucuresti si Ilfov (Pipera si Popesti Leordeni); ☎0753.812.805 office.fullcleanup@gmail.com

132. **PERSONAL** feminin, job stabil, pe termen lung, ideal pentru studenti. Activitatea de socializare online, carte de munca, program flexibil, salariu avantajos; ☎0740.557.687 office@luxury-studio.ro www.luxury-studio.ro

133. PERSONAL vanzare, part time/ full time pentru bistro Romana; ☎0740.055.549

134. **PERSONAL,** angajam firma de curatenie, cautam personal curatenie, program 4 ore. Urgent, ☎0731.121.025

135. **PERSONAL,** comisioane mari pt extinderea in RO cautam persoane serioase, cu domiciliul in Bucuresti, fara cazier, nu sunt necesare studii superioare sau experienta, comisioane foarte avantajoase! Asteptam E-Mail cu CV-ul dvs la, **1.000 €;** bitcoin2016@job4u.com

136. **PICOLITE** cu/ fara experienta, cu disponibilitate de a lucra in weekend. Pentru interviu sunati de L-V intre orele 09.00-16.00, ☎0748.773.478

137. **PROFESOARA** Desen, Pictura, Modelaj pentru gradinita. 2ore/saptamana.Zona Bd. Dacia. Solicitam experienta in lucrul cu copii; ☎0725.195.872 office@littleangels.ro

138. **PROFESOR** engleza pentru afterschool si gradinita, program zilnic, 15.00-19.30. Gradinita si afterschool zona Bd. Dacia. Cautam o persoana dinamica, optimista, bun pedagog; ☎0725.195.872 office@littleangels.ro

139. **PROFESOR** engleza, scoala primara Bel Sorriso din Voluntari, Str. Erou Mircea Marinescu nr.45, angajeaza profesor calificat de limba engleza pentru programul de dimineata 8:00-13:30, mail, ☎0740.068.384 gradinitabelsorriso@yahoo.com

140. REDACTORI pentru publicatie online, monden si scandal. Aplicati cu CV si minim 3 foto pe e-mail. Informatii suplimentare pe site. Salariu 1.500 L/ luna; fitzetv@yahoo.com www.fitze.tv

141. **SECRETARA** (asistenta) personala pentru Ramnicu Valcea, disponibila la deplasari frecvente in tara si (mai rar) in strainatate, 2.000 ron. Se poate sponsoriza facultate sau postliceala, **2.000 L;** ☎0757.404.228 fargosap@gmail.com

142. **SECRETARA** (asistenta) personala pentru Rm. Valcea, dispusa la deplasari frecvente in tara si (mai rar) in strainatate, 1.500 - 2.000 Ron. Se poate sponsoriza facultate sau postliceala, **2.000 L;** ☎0757.404.228 fargosap@gmail.com

143. **SECRETARA** personala. Asistenta personala, cu aspect fizic placut, supla, open minded, fara obligatii, program flexibil, salariu 700 € Bucuresti-Unirii, CV+poze la adresa de email, **700 €;** ciobanumihai@gmail.com

144. **SECRETARA** protocol, hostess, slaba, arta comunicarii, program 16.00-18.00. CV cu poze la e-mail, sms, **2.000 L/luna;** ☎0730.588.866 atmi38@yahoo.com

145. **SOFER** livrator posesor prmis cat. B pt firma catering in Baneasa. Program luni-vineri 11-15. Trimiteti cv. Se cere cazier judiciar, **500 L;** angajarecatering@gmail.com

146. **TANARA** part time dupa ora 15.00, tanara open minded, aspect fizic placut, educata, dispusa la munca pe teren (vizionari imobiliare)- ag imobiliar. Se ofera diverse bonusuri financiare in functie de performante. CV+ poze email exclusiv, **1.000 L/luna;** ☎0729.149.085 imobiliareload@gmail.com www.imobiliareload.ro

147. **VANZATOARE.** Angajez vanzatoare cu experienta in vanzarea produselor din carne si carne; ☎0724.657.619

19 Locuri de muncă în străinătate

LOCURI DE MUNCĂ

1. **AGENTIE** de escort de top cauta fete 18-35 care sa arate bine, cu sau fara experienta. Castiguri zilnice. Mai multe detalii pe whatsapp sau email. **10.000 €;** ☎00491514130639 4 top.job@wp.pl

2. **ANGLIA** - curatenie Companie de curatenie din Anglia, fete sau baieti, cu sau fara experienta, carnet de conducere, minime cunostinte de engleza.7 Lire/ora, transport gratuit, cazare contra cost, **1.250 €/luna;** ☎0044797097059 4 marcel@minstercleaning.co.uk

3. **ANGLIA** Angajez croitoreasa priceputa in Anglia, Birmingham, full time, salariu 700 £ pe luna plus cazare de lux gratis. Mai multe detalii la telefon sau pe email, **1.000 €;** ☎00447741092254 r.raluk18@yahoo.com

4. **ANGLIA** Angajez fete cu / fara experienta, cu aspect fizic placut pentru activitate adult (casa privata Anglia); ☎0724.446.154

5. **ANGLIA** Angajez fete cu / fara experienta, cu aspect fizic placut pentru casa privata Anglia. Varsta min 18+. Detalii la; ☎00447778049971

6. **ANGLIA** angajez fete pentru escorta in Anglia, minim 18 ani. Aspect fizic placut, comision de la 50%- alte bonusuri, clientela formata, fara intermediari, asigur transport si cazare. ☎0752.833.440 geanigeani359@yahoo.com

7. **ANGLIA** Casa privata cauta fete dragute, 18+ sociabile pentru servicii de escorta, asigur cazare comision 50% plata la zi. Cer seriozitate, pt. detalii tel., sau Whatsapp, **5.000 €;** ☎00447967739188 lucysweet33@yahoo.co.uk

8. **ANGLIA** Casa privata. Caut colega de apartament pt. prestari servicii de escorta. Cazare si promovare pe siteuri gratis. Relatii pe whatzup 00447481764116; ☎00447481764116 Angelkatie781@gmail.com

9. **ANGLIA** castiguri, selectam doamne si fete tinere cu varsta intre 19 si 35 ani pentu companie intima si escorta service, totul intrun ambient placut. Castiguri substantiale, plata zilnica. Cer si ofer seriozitate maxima, **10.000 €;** ☎00447448559368

BONĂ INTERNĂ PENTRU FRANŢA

Familie de români caută doamnă cu experienţă, ideal fără obligaţii, interesată de colaborare pe termen lung. Atribuţii: îngrijirea a trei copii de 7, 6 şi 1.5 ani. Program: marţi-duminică de la 09^00 la 21^00 - luni liber. Salariul: 500 Euro + cazare, masă, TV, internet. Pentru mai multe detalii, vă rog sunaţi la: 0735 99 33 22

10. **ANGLIA** caut fete cu aspect fizic placut pentru a lucra ca si escorta in Anglia. Se asigura cazare, 50% comision, plata la zi, discretie si seriozitate. **5.000 €;** ☎00447513223655 jobagency9@gmail.com

11. **ANGLIA** cauta tinere pt. activitate adult. Cazare asigurata, plata zilnica, comision 60% in favoarea ta. Servicille ti le alegi singura. Mai multe detalii pe whatsapp sau viber. Posibil transport. **7.000 €;** ☎00447473820004 divine.massage2015@yahoo.co.uk

12. **ANGLIA** cauta tinere pt. activitate adult. Mediu de lucru sigur, plata zilnica, comision 60% in favoarea ta. Servicille ti le alegi singura. Mai multe detalii pe whatsapp sau viber. Posibil transport. **7.000 €;** ☎00447473820004 divine.massage2015@yahoo.co.uk

13. **ANGLIA** Cautam escorte cu aspect fizic placut pentru casa privata Anglia. Mai multe detalii; ☎00447778049971

14. **ANGLIA** Cautam fete cu sau fara experienta pentru escorta. Se asigura transport, cazare, etc. Comision 50% plata se face pe loc. Cerem si oferim seriozitate Pentru mai multe detalii sunati la nr de telefon, **10.000 €;** ☎00447473750138 andreea.pam38@yahoo.com

15. **ANGLIA** Londra Escort. Cautam colaborare cu fete dragute, casa privata camera individuala plata la zi 50% castigul intre 300-600 pe zi cerem si oferim seriozitate, ne puteti gasi pe Viber; ☎07403563722 escortuk2888@yahoo.com

16. **ANGLIA** Londra, cautam fete cu aspect fizic placut cu varste de peste 18 ani, in vederea colabor

LOCURI DE MUNCĂ

DANEMARCA
angajăm ŞOFERI PROFESIONIŞTI, categ. B, C+E, pentru camion 40 T (TIR), pentru comunitate. Nu suntem firmă plasare forţă de muncă. Curse fixe dinspre DK-NL-D şi retur. Nu se doarme pe cabină, hotel sau casă, nu se schimbă camionul, SALARIUL FIX 1.500 EURO Se respectă programul + pauzele săptămânale. Relaţii la tel: 0727.734.256/ 0729.952.322

Angajăm ŞOFERI PROFESIONIŞTI, categ. B, C+E, pentru camion 40 T (TIR), pentru transport containere, pe comunitate (DK). Nu suntem firmă plasare forţă de muncă, nu se schimbă camionul, se plăteşte transportul dus-întors, salariul fix 1.750 Euro, se respectă programul + pauzele săptămânale. Relaţii la tel: 0727.734.256/ 0729.952.322

95. **ELVETIA** - Relax Club angajeaza fete 18+, cu aspect fizic placut, ca dame de companie. Limba straina constituie un avantaj. Asiguram transport si 60% din venituri. Castiguri reale minim **12.000 €;** ☎0041767644454 info@relaxclub.ch www.relaxclub.ch

96. **ELVETIA** Ai min. 18 ani, vrei sa castigi intre 8.000-10.000 lire luna, Trebuie doar sa colaborezi cu noi ca escorta in Elvetia. Se asigura cazare si transport. Mai multe informatii tel. sau email; ☎0041788936887 schweizescort@gmail.com

97. **ELVETIA** Ai min. 18 ani, vrei sa castigi intre 8.000-10.000 lire luna, Trebuie doar sa colaborezi cu noi ca escorta in Elvetia. Se asigura cazare si transport. Mai multe informatii tel. sau email; ☎0041788936887 schweizescort@gmail.com

98. **ELVETIA** cautare femei pentru escort lucru, pereche, tu si cu mine + client. bani buni, vorbi engleza & germana, scris whatsapp ☎0041799038560

99. **ELVETIA** cautare femei pentru escort lucru, pereche, tu si cu mine + client. Bani buni, vorbi engleza & germana, scris whatsapp; ☎0041799038560

100. **ELVETIA** cautare femei pentru escort lucru, pereche, tu si cu mine + client. Bani buni, vorbi engleza & germana, scris whatsapp; ☎0041799038560

101. **ELVETIA** Le Rouge angajeaza fete dragute cu aspect fizic placut ca dame de companie. Castiguri reale 10.000- 15.000 €/ luna. Asiguram cazare. Pt. mai multe detalii ne puteti contacta prin beep, e-mail, 14; ☎0041762064337 info@le-rouge.ch www.le-rouge.ch

102. **ELVETIA** Le Rouge angajeaza fete dragute cu aspect fizic placut ca dame de companie. Castiguri reale 10.000- 15.000 €/ luna. Asiguram cazare. Pt. mai multe detalii ne puteti contacta prin beep, e-mail, 14; ☎0041762064337 info@le-rouge.ch www.le-rouge.ch

103. **ELVETIA** Le Rouge angajeaza fete dragute cu aspect fizic placut ca dame de companie. Castiguri reale 10.000- 15.000 €/ luna. Asiguram cazare. Pt. mai multe detalii ne puteti contacta prin beep, e-mail, 14; ☎0041762064337 info@le-rouge.ch www.le-rouge.ch

104. **ELVETIA** Le Rouge angajeaza fete dragute cu aspect fizic placut ca dame de companie. Castiguri reale 10.000- 15.000 €/ luna. Asiguram cazare. Pt. mai multe detalii ne puteti contacta prin beep, e-mail, 14; ☎0041762064337 info@le-rouge.ch www.le-rouge.ch

105. **ELVETIA** Le Rouge angajeaza fete dragute cu aspect fizic placut ca dame de companie. Castiguri reale 10.000- 15.000 €/ luna. Asiguram cazare. Pt. mai multe detalii ne puteti contacta prin beep, e-mail, 14; ☎0041762064337 info@le-rouge.ch www.le-rouge.ch

106. **ELVETIA** Privatstudio, 3 studiouri private minim 2000 saptaminal pt fete sociabile, communicative, deosebite ca aspect si servicii, lor linistit si frecventat, Facebook exklusivstudioarsenal51.Viber + whatsup ☎0041767785006/ 0041767003119 job@arsenal51.ch www.arsenal51.ch

107. **ELVETIA** Studio Club Relax angajeaza legal, cu acte, fete dragute, prezentabile, cu aspect fizic placut. Asiguram transport si 60% din venituri. Pt. mai multe detalii beep, sms, e-mail. Castiguri reale minim, **12,000 €;** ☎0041762064337 info@clubrelax.ch www.clubrelax.ch

108. **ELVETIA** Studio Club Relax angajeaza legal, cu acte, fete dragute, prezentabile, cu aspect fizic placut. Asiguram transport si 60% din venituri. Pt. mai multe detalii beep, sms, e-mail. Castiguri reale minim, **12.000 €;** ☎0041762064337 info@clubrelax.ch www.clubrelax.ch

109. **ELVETIA** Studio Club Relax angajeaza legal, cu acte, fete dragute, prezentabile, cu aspect fizic placut. Asiguram transport si 60% din venituri. Pt. mai multe detalii beep, sms, e-mail. Castiguri reale minim, **12.000 €;** ☎0041762064337 info@clubrelax.ch www.clubrelax.ch

110. **ELVETIA** Studio Club Relax angajeaza legal, cu acte, fete dragute, prezentabile, cu aspect fizic placut. Asiguram transport si 60% din venituri. Pt. mai multe detalii beep, sms, e-mail. Castiguri reale minim, **12.000 €;** ☎0041762064337 info@clubrelax.ch www.clubrelax.ch

111. **ELVETIA** Studio Club Relax angajeaza legal, cu acte, fete dragute, prezentabile, cu aspect fizic placut. Asiguram transport si 60% din venituri. Pt. mai multe detalii beep, sms, e-mail. Castiguri reale minim, **12.000 €;** ☎0041762064337 info@clubrelax.ch www.clubrelax.ch

112. **ELVETIA,** ai min. 18 ani, vrei sa castigi intre 8.000-10.000 lire luna, Trebuie doar sa colaborezi cu noi ca escorta in Elvetia. Se asigura cazare si transport. Mai multe informatii tel. sau email; ☎0041788936887 schweizescort@gmail.com

113. **ELVETIA,** ai min. 18 ani, vrei sa castigi intre 8.000-10.000 lire luna, Trebuie doar sa colaborezi cu noi ca escorta in Elvetia. Se asigura cazare si transport. Mai multe informatii tel. sau email; ☎0041788936887 schweizescort@gmail.com

114. **ELVETIA,** ai min. 18 ani, vrei sa castigi intre 8.000-10.000 lire luna, Trebuie doar sa colaborezi cu noi ca escorta in Elvetia. Se asigura cazare si transport. Mai multe informatii tel. sau email; ☎0041788936887 schweizescort@gmail.com

★★★★★★★★★★★★★★★★★★★★

115. **ELVETIA, BEST PRIVAT XL MONEY FOR XS GIRLS, WE ARE LOOKING FOR BLOND GIRLS WHO LIKE TO WORK IN OUR PRIVAT STUDIOS, YOU SHOULD SPEAK ENGLISH HIGH INCOME 3.000 -5.000 ? PER WEEK, LEGALITY COMFO; ☎0041762211818 SEXY-SWISS@BLUEWIN.CH**

★★★★★★★★★★★★★★★★★★★★

116. **ELVETIA, BEST PRIVAT XL MONEY FOR XS GIRLS, WE ARE LOOKING FOR BLOND GIRLS WHO LIKE TO WORK IN OUR PRIVAT STUDIOS, YOU SHOULD SPEAK ENGLISH HIGH INCOME 3.000 -5.000 Á?¬ PER WEEK, LEGALITY COMFO: ☎0041762211818 SEXY-SWISS@BLUEWIN.CH**

★★★★★★★★★★★★★★★★★★★★

117. **ELVETIA,** best privat xl money for xs girls, we are looking for blond girls who like to work in our privat studios, you should speak english high income 3.000 - 5.000 € per week, legality comfo; ☎0041762211818 sexy-swiss@bluewin.ch

★★★★★★★★★★★★★★★★★★★★

118. **ELVETIA, BEST PRIVAT XL MONEY FOR XS GIRLS, WE ARE LOOKING FOR BLOND GIRLS WHO LIKE TO WORK IN OUR PRIVAT STUDIOS, YOU SHOULD SPEAK ENGLISH HIGH INCOME 3.000 -5.000 € PER WEEK, LEGALITY COMFO; ☎0041762211818 SEXY-SWISS@BLUEWIN.CH**

★★★★★★★★★★★★★★★★★★★★

119. **ELVETIA,** cautam tot timpul fete dragute, sociabile care stiu ca seriozitatea in aceasta meserie este atuul care conduce catre succes. Iti oferim sprijin inca de la inceput. Telefon sau Whatsapp; ☎0041767603670 ciociolina692008@yahoo.com clubprincess.ch

120. **ELVETIA,** cautam tot timpul fete dragute, sociabile care stiu ca seriozitatea in aceasta meserie este atuul care conduce catre succes. Iti oferim sprijin inca de la inceput. Telefon sau Whatsapp; ☎0041767603670 ciociolina692008@yahoo.com clubprincess.ch

121. **ELVETIA,** cautam tot timpul fete dragute, sociabile care stiu ca seriozitatea in aceasta meserie este atuul care conduce catre succes. Iti oferim sprijin inca de la inceput. Telefon sau Whatsapp; ☎0041767603670 ciociolina692008@yahoo.com clubprincess.ch

122. **ELVETIA,** cautam tot timpul fete dragute, sociabile care stiu ca seriozitatea in aceasta meserie este atuul care conduce catre succes. Iti oferim sprijin inca de la inceput. Telefon sau Whatsapp; ☎0041767603670 ciociolina692008@yahoo.com clubprincess.ch

123. **ELVETIA,** Club angajeaza fete dragute 18+ cu aspect fizic placut ca dame de companie. Asiguram 60% din venituri, oferim permis legal de munca si cazare gratuita. Pentru mai multe detalii beep sau whatsapp; ☎0041788667670 info@extravagant-club.com www.extravagant-club.com

124. **ELVETIA,** Club angajeaza fete dragute 18+ cu aspect fizic placut ca dame de companie. Asiguram 60% din venituri, oferim permis legal de munca si cazare gratuita. Pentru mai multe detalii beep sau whatsapp; ☎0041788667670 info@extravagant-club.com www.extravagant-club.com

125. **ELVETIA,** Club Imperium ofera acum tinerelor dame de companie, dornice de castiguri substantiale, posibilitatea de a lucra intr-un ambient luxos si profesionist. Oferim permis legal de munca, cazare gratuita in camere individuale, 60% din venituri, procent din consumatie. Nu este necesara experienta anterioara. Pentru mai multe detalii, apel, beep, sms, e-mail, informatii in limba romana; ☎0763.617.284/ 0041796454360 info@club-imperium.ch www.club-imperium.ch

126. **ELVETIA,** Club Princess cauta fete 18+ pentru companie intima si consumatie in bar, plata zilnic, contract de munca si un ambient placut. Castiguri foarte mari pana la, **20.000 €;** ☎0041767603670 ciociolina692008@yahoo.com

127. **ELVETIA,** Club Princess cauta fete 18+ pentru companie intima si consumatie in bar, plata zilnic, contract de munca si un ambient placut. Castiguri foarte mari pana la, **20.000 €;** ☎0041767603670 ciociolina692008@yahoo.com

128. **ELVETIA,** conditiile de munca sunt absolut legale, curate, nu ne expunem nici unui risc. Incerca-ti norocul cu noi, s-ar putea sa ramai placut surprinsa. Telefon sau Whatsapp; ☎0041767603670 ciociolina692008@yahoo.com clubprincess.ch

129. **ELVETIA,** escort, escorte, cautam fete dragute pentru Zurich cu varsta peste 18 ani, asiguram cazare si transport, comison 60%, plata zilnic, mai multe detalii pe mail sau la telefon, **10 €;** ☎0041762064337 info@lustagentur.ch www.lustagentur.ch

130. **ELVETIA,** escort, escorte, cautam fete dragute pentru Zurich cu varsta peste 18 ani, asiguram cazare si transport, comison 60%, plata zilnic, mai multe detalii pe mail sau la telefon, **10 €;** ☎0041762064337 info@lustagentur.ch www.lustagentur.ch

131. **ELVETIA,** escort, escorte, cautam fete dragute pentru Zurich cu varsta peste 18 ani, asiguram cazare si transport, comison 60%, plata zilnic, mai multe detalii pe mail sau la telefon, **10 €;** ☎0041762064337 info@lustagentur.ch www.lustagentur.ch

132. **ELVETIA,** escort, escorte, cautam fete dragute pentru Zurich cu varsta peste 18 ani, asiguram cazare si transport, comison 60%, plata zilnic, mai multe detalii pe mail sau la telefon, **10 €;** ☎0041762064337 info@lustagentur.ch www.lustagentur.ch

133. **ELVETIA,** escort, escorte, cautam fete dragute pentru Zurich cu varsta peste 18 ani, asiguram cazare si transport, comison 60%, plata zilnic, mai multe detalii pe mail sau la telefon, **10 €;** ☎0041762064337 info@lustagentur.ch www.lustagentur.ch

134. **ELVETIA, Le Rouge angajeaza fete dragute cu aspect fizic placut ca dame de companie. Asiguram cazare. Castiguri reale 10.000 - 15.000 €/luna. Raspundem la beep, sms, e-mail, vorbim romaneste; ☎0041762064337 info@le-rouge.ch www.le-rouge.ch**

135. **ELVETIA,** Le Rouge angajeaza fete dragute cu aspect fizic placut ca dame de companie. Asiguram cazare. Castiguri reale 10.000 - 15.000 €/luna. Raspundem la beep, sms, e-mail, vorbim romaneste; ☎0041762064337 info@le-rouge.ch www.le-rouge.ch

136. **ELVETIA,** Le Rouge angajeaza fete dragute cu aspect fizic placut ca dame de companie. Asiguram cazare. Castiguri reale 10.000- 15.000 €/luna. Raspundem la beep, sms, e-mail, vorbim romaneste; ☎0041762064337 info@le-rouge.ch www.le-rouge.ch

137. **ELVETIA,** Le Rouge angajeaza fete dragute cu aspect fizic placut ca dame de companie. Castiguri reale 10.000- 15.000 €/ luna. Asiguram cazare. Pt. mai multe detalii ne puteti contacta prin beep, e-mail, 14; ☎0041762064337 info@le-rouge.ch www.le-rouge.ch

138. **ELVETIA,** Le Rouge angajeaza fete dragute cu aspect fizic placut, ca dame de companie. Asiguram cazare. Castiguri reale 10.000- 15.000 euro/ luna. Raspundem la beep, sms, email, vorbim romaneste; ☎0041762064337 info@le-rouge.ch www.le-rouge.ch

139. **ELVETIA,** Studio Club Relax angajeaza legal, cu acte, fete 18+ dragute, prezentabile, cu aspect fizic placut. Asiguram transport si 60% din venituri. Castiguri reale minim 12.000 euro. Raspundem la beep, sms, email, vorbim romaneste, **12.000 €;** ☎0041762064337 info@clubrelax.ch www.clubrelax.ro

140. **ELVETIA,** Studio Club Relax angajeaza legal, cu acte, fete dragute, prezentabile, cu aspect fizic placut. Asiguram transport si 60% din venituri. Pt. mai multe detalii beep, sms, e-mail. Castiguri reale minim, **12.000 €;** ☎0041762064337 info@clubrelax.ch www.clubrelax.ch

141. **ELVETIA, Studio Club Relax I angajeaza legal cu acte fete 18+ dragute, prezentabile, cu aspect fizic placut. Asiguram transport si 60% din venituri. Raspundem la beep, sms, e-mail, vorbim romaneste. Castiguri reale minim 12.000 €; ☎0041762064337 info@clubrelax.ch www.clubrelax.ch**

142. **ELVETIA,** Studio Club Relax I angajeaza legal cu acte fete 18+ dragute, prezentabile, cu aspect fizic placut. Asiguram transport si 60% din venituri. Raspundem la beep, sms, e-mail, vorbim romaneste. Castiguri reale minim **12.000 €;** ☎0041762064337 info@clubrelax.ch www.clubrelax.ch

143. **ELVETIA,** Studio Club Relax I angajeaza legal, cu acte, fete 18 + dragute, prezentabile, cu aspect fizic placut. Asiguram transport si 60% din venituri. Raspundem la beep, sms, e-mail, vorbim romaneste. Castiguri reale minim **12.000 €;** ☎0041762064337 info@clubrelax.ch www.clubrelax.ch

144. ELVETIA, Studio Club Relax II angajeaza legal cu acte fete 18+ dragute, prezentabile, cu aspect fizic placut. Asiguram transport si 60% din venituri. Raspundem la beep, sms, e-mai, vorbim romaneste. Castiguri reale minimum 12.000 €; ☎0041762064337 info@clubrelax.ch www.clubrelax.ch

145. **ELVETIA,** Studio Club Relax II angajeaza legal cu acte fete 18+ dragute, prezentabile, cu aspect fizic placut. Asiguram transport si 60% din venituri. Raspundem la beep, sms, e-mai, vorbim romaneste. Castiguri reale minimum **12.000 €;** ☎0041762064337 info@clubrelax.ch www.clubrelax.ch

146. **ELVETIA,** Studio Club Relax II angajeaza legal, cu acte, fete 18 + dragute, prezentabile, cu aspect fizic placut. Asiguram transport si 60% din venituri. Raspundem la beep, sms, e-mail, vorbim romaneste. Castiguri reale minim **12.000 €;** ☎0041762064337 info@clubrelax.ch www.clubrelax.ch

147. **ELVETIA.** Le Rouge angajeaza fete dragute cu aspect fizic placut ca dame de companie. Castiguri reale 10.000- 15.000 €/ luna. Asiguram cazare. Pt. mai multe detalii ne puteti contacta prin beep, e-mail, 14; ☎0041762064337 info@le-rouge.ch www.le-rouge.ch

148. **ELVETIA.** Studio Club Relax angajeaza legal, cu acte, fete dragute, prezentabile, cu aspect fizic placut. Asiguram transport si 60% din venituri. Pt. mai multe detalii beep, sms, e-mail. Castiguri reale minim, **12.000 €;** ☎0041762064337 info@clubrelax.ch www.clubrelax.ch

149. **FRANTA** caut domnisoare pt (masaj), comision 50%, ap privat turul frantei, transport+cazare asigurate, pt mai multe detalii sunati-ma, **1.000 €;** ☎0762.747.599

150. **FRANTA** Chaplin Solutions angajeaza pregatitor vopsitor cu minim 5 ani experienta, fara comision, cazare si transport asigurat, contract 6 luni, lunar 1.300 euro net, 39 h/ saptamana, tel., **1.300 €;** ☎0753.066.555/ 031.438.01.46 recrutare.chaplinsolutions@gmail.com

151. **FRANTA,** agentie cu experienta cautam pentru colaborare escorte majore, cu experienta. Asiguram incasari medii de 1.200 euro pe zi. Conditii: lb.engleza, card bancar in euro, seriozitate, disponibilitate, exclus intemediari, **15.000 €/ luna;** helene_luxury@yahoo.com

152. **FRANTA,** agentie cu experienta cautam pentru colaborare escorte majore, cu experienta. Asiguram incasari medii de 1200 euro pe zi. Conditii: lb. engleza, card bancar in euro, seriozitate, disponibilitate, exclus intermediari, **15.000 €/luna;** helene_luxury@yahoo.com

153. **FRANTA,** agentie cu experienta cautam pentru colaborare escorte cu experienta, minim 18 ani. Asiguram incasari medii de 1.200 € zilnic. Conditii: lb. engleza, seriozitate, disponibilitate, exclus intermediari **15.000 €/luna;** helene_luxury@yahoo.com

154. **FRANTA,** bona familie cu baietel de 5 ani, **1.000 €/luna;** bona_franta@yahoo.fr

155. FRANTA, bona interna pentru Franta, familie de romani cauta doamna cu experienta, ideal fara obligatii, interesata de colaborare pe termen lung. Atributii: ingrijirea a trei copii 7, 6 si 1.5 ani, program: marti - duminica de la 9.00 - 21.00 - luni liber, salariu, cazare, masa, tv, internet, pentru mai multe detalii va rog sunati la: 500 €; ☎0735.993.322

156. **FRANTA,** bona interna pentru Franta. Familie de romani cauta doamna cu experienta, ideal fara obligatii, interesata de colaborare pe termen lung. Atributii: ingrijirea a trei copii de 7, 6 si unul 1,5 ani. Program marti- duminica de la 09.00- 21.000, luni liber. Salariu 500 euro+ cazare, masa, tv, internet. Pentru mai multe detalii va rog sunati la; ☎0735.993.322

157. FRANTA, camerista. Tomato Solutions urgent angajeaza camerista hotel cu experienta 4-5 stele. Cazare, transport asigurat, fara comision, 2 luni cu prelungire. 1.270 € net pe luna pt 169 ore. Limba franceza, 1.270 €/luna; ☎0771.623.734/ 0771.623.734 recrutareinterim@gmail.com

158. **FRANTA,** caut domnisoara pt masaj erotic, Franta, ap privat, comision 50%, asigur transport +cazare, pt mai multe detalii sunati, **1.000 €;** ☎0784.386.164 amanda8959@yahoo.com

159. **FRANTA,** caut domnisoara pt masaj erotic, Franta, ap privat, comision 50%, asigur transport +cazare, pt mai multe detalii sunati, **1.000 €;** ☎0784.386.164 amanda8959@yahoo.com

160. **FRANTA,** caut fete cu aspect fizic placut, cu varsta 18+ani in vederea colaborarii in serviciu de escorta. Castiguri garantate zilnicComision 50%. Pt mai multe detalii WhatsApp Viber, ☎0033753578173 p.adina31@yahoo.com

161. **FRANTA,** cautam colaborare cu fete tinere, minim 18 ani, aspect fizic placut pentru masaj erotic, dame de companie, venituri minime 10.000 €. Pentru mai multe detalii +40722448026 (Whatsapp, Viber), **10000 €;** ☎0722.448.026 top_escorts@yahoo.ro

162. **FRANTA,** cautam tinere domnisoare dornice de colaborare ca escorta, varsta peste 18 ani, cazare gratuita, comision de 50%. Cer si ofer seriozitate. Pentru mai multe detalii la tel 24/24, rasp la beep, **10.000 €;** ☎0033758415357

163. **FRANTA,** Germania, Israel, Anglia, contracte munca constructii, calificati, necalificati, activitati casnice, cuplu, regim hotelier; ☎0762.099.505

164. **FRANTA,** invatatoare baietel de 5 ani, invatatoare/ educatoare/ profesor. 10 ore pe zi, 6 zile/ sapt. Cazare/ masa, 1 luna concediu platit/ an, transport gratuit RO X 2/ an, **1.000 €/luna;** bona_franta@yahoo.fr

165. **FRANTA,** invatatoare baietel de 5 ani, invatatoare/ educatoare/ profesor. 10 ore pe zi, 6 zile/ sapt. Cazare/masa, 1 luna concediu platit/ an, transport gratuit RO X 2/ an, **1.000 €/luna;** bona_franta@yahoo.fr

166. **FRANTA.** Chaplin Solutions angajeaza tinichigiu auto cu minim 8 ani experienta, fara comision, cazare si transport asigurat, contract 6 luni, lunar 1.300 euro net, 39 h/ saptamana, **1.300 €;** ☎0753.066.555/ 031.438.01.46 recrutare.chaplinsolutions@gmail.com

167. **GERMANIA** agentie escorte de lux cauta fete pentru loc de munca in Germania, conditii de munca de lux intr-o atmosfera placuta si clientela high class, asiguram transportul cu avion sau autocar, va astepta, **15.000 €/luna;** ☎0041792300581 alina77@gmx.ch www.russianbabes-escort.de

168. **GERMANIA** apartament privat cauta fete intre 18 si 35 de ani, dragute si open mind pentru a lucra ca escorte. Castig zilnic pe baza de comision 50%, plata zilnica. Se cere seriozitate. ☎004915141306394 top.job@wp.pl

169. **GERMANIA** Gatsby Babes angajeaza legal fete21+, dragute, prezentabile cu aspect fizic placut. Asiguram transp, cazare+60% pt tine.Ma numesc Ami si astept sa m-a contactezi pe tel. mail sau whatsapp (tel.fix004989..) ☎00498921592932 gatsbybabeswg@gmail.com www.gatsby-babes.de

170. **GERMANIA** macaragii, 6 posturi si 30 posturi dulgheri cu plecare in ianuarie, Berlin se ofera? si se cere seriozitate mai multe detalii telefonic; ☎0767.399.055

171. **GERMANIA,** cautam fete dra?gut?e peste 18 ani, oriunde in tara cu sau fa?ra? experienta pentru Germania masaj sau companie intima. Plteca?ri in ianuarie. Alte detalii la telefon. Cer si ofer seriozitate, **8.000 €;** ☎0764.411.095

ullrich Gruppe
www.ullrich-gruppe.de
Firma germana cu sediul in 34260 Kaufungen
ANGAJAM SOFERI TIR PROFESIONISTI
CAT. C+E · ADR
pentru transporturi de marfa (prelata) pe teritoriul Germaniei
Contractul se incheie pe Germania • dispecerat in romana
Aplicati prin e-mail cu CV si copii dupa permise:
bewerbung@ullrich-gruppe.de
Aflati mai multe: 0049 (0) 56059488704

172. **GERMANIA,** angajam soferi profesionisti tir. Cerinte: permis conducere cat. C E- obligatoriu, atestat profesional pentru transport marfa (ADR)- obligatoriu, card digital tahograf- obligatoriu, experienta ca sofer de tir (min. 3 luni international). Conditii de lucru: program de lucru legal, cu respectarea timpilor de odihna si conducere, curse numai pe teritoriul Germaniei (prelata), cereredeangajaresoferiprofesionistifisapersonala. Pentru mai multe detalii ne puteti contacta prin email; ☎0049(0)56059488704 bewerbung@ullrich-gruppe.de www.ullrich-gruppe.de

173. GERMANIA, cautam soferi cat. C, E, angajare prin firma germana, salariu incepand cu 1.800 €/ luna, brut + diurne. Se cere experienta in domeniu 40 t si cunostinte lb. germana, nu se percep taxe sau comisioane; ☎0049367766743 09katbs@web.de

174. **GERMANIA,** de lucru ca un maseur erotic in Munchen, Germania. Salariul de 7.000 €, cazare este disponibil. Program de lucru flexibil. Fericit mesaj. **7.000 €;** ☎0034654433008 nicolasdrago31@gmail.com

175. **GERMANIA,** fete cu aspect fizic placut, castigul este de 50% plus extra pt. fata, plecari imediate. Cer seriozitate si poze recente, detalii whatss up 004917662958030, **10.000 €;** ☎015776142108/ 004915776142108 annabogza@gmx.de

176. **GERMANIA,** fete cu aspect fizic placut, castigul este de 50% plus extra pt. fata, plecari imediate. Cer seriozitate si poze recente, detalii whatss up 004917662958030, **10.000 €;** ☎015776142108/ 004915776142108 annabogza@gmx.de

177. **GERMANIA,** fete cu aspect fizic placut, castigul este de 50% plus extra pt. fata, plecari imediate. Cer seriozitate si poze recente, detalii whatss up 004917662958030, **10.000 €;** ☎015776142108/ 004915776142108 annabogza@gmx.de

178. **GERMANIA,** fete cu aspect placut casa privata Germaniacaut domnisoare dornice de castiguri substantiale, varsta minima 18 ani. ma puteti contacta si pe WATSUP.Castiuri reale intre 5.000 si 10.000 pe luna, **5.000 €;** ☎0751.042.924/ 00491621088621 LoveHaus@gmail.com www.rotelaterne.de

179. **GERMANIA,** fete cu aspect placut casa privata Germaniacaut domnisoare dornice de castiguri substantiale, varsta minima 18 ani. ma puteti contacta si pe Watsup.Castiuri reale intre 5.000 si 10.000 pe luna, **5.000 €;** ☎0751.042.924/ 00491621088621 LoveHaus@gmail.com www.rotelaterne.de

180. **GERMANIA,** ingrijitor/oare persoane varstnice. Garantam: salarii atractive si bonusuri, un loc de munca sigur si 100% legal, cursuri de limba germana (perfectionare), cursuri de formare certificate, contracte flexibile (1, 2, 3 luni). Oferta speciala doar in perioada octombrie-decembrie. Castiga 1.518 € net/luna. Suma neta pentru furnizarea de servicii in Germania, pe o luna de zile, pentru cei care detin o buna cunoastere a limbii germane. Oferta valabila pana la data de 31.12.2015. **1.518 €;** ☎031.630.15.55 www.promedica24.ro

181. **GERMANIA,** Laufhaus Lustra cauta fete dragute cu aspect fizic placut, interesate de un loc de munca in strainatate, castiguri atractive. Pentru mai multe detalii ne puteti contacta la nr. tel. / e-mail; ☎004987197482980/ 00496111918/ 004915171836306 info@lustra.la www.lustra.la

182. **GERMANIA,** Laufhaus Lustra cauta fete dragute cu aspect fizic placut, interesate de un loc de munca in strainatate, castiguri atractive. Pentru mai multe detalii ne puteti contacta la nr. tel. / e-mail; ☎004987197482980/ 00496111918/ 004915171836306 info@lustra.la www.lustra.la

183. **GERMANIA,** sofer, societate comerciala angajeaza sofer c+e, international. Rog seriozitate, **1.500 €;** ☎0747.355.510 stadtler.trans@yahoo.de

184. **GERMANIA,** Topmunca cauta fete dragute varsta peste 18 ani interesante pentru diverse cluburi in Germania. Un potential bun de castig. Daca sunteti interesate va rugam sa ne contactai pe WhatsApp 0733564625, **9.000 €;** ☎0733.564.625 info@topmunca.ro

185. **GERMANIA.** Bucatar cu experienta si calificare pentru munca in bucatarie romanesca in Germania. Ofer de asemenea posibilitate de cazare. Pt mai multe detalii ma puteti contacta telefonic, **1.500 €;** ☎004917526904 89 ed_nik29@yahoo.com

186. **GERMANIA.** Casa privata Germania cauta fete cu varste cuprinse intre18 - 35 de ani. Oferim cazare si transport. Aspect fizic placut, limba engleza su germana, castiguri cuprinse intre 2.500- 4.000 € lunar. Crem si oferim maxima seriozitate. Detalii la: ☎004915146952386/ 0767.759.390

187. **GERMANIA.** Firma curatenie Germania angajeaza personal pentru curatenie in Germania. Obligatoriu permis de conducere categoria B; ☎0764.421.570/ 00491702166544

188. **GERMANIA.** Firma germana cu sediul in 34260 Kaufungen angajam soferi tir profesionisti cat. C+E, ADR pentru transporturi de marfa (prelata) pe teritoriul Germaniei. Contractul se incheie pe Germania, dispecerat in romana. Aplicati prin e-mail cu CV si copii dupa permise. Aflati mai multe: ☎0049(0)56059488704 bewerbung@ullrich-gruppe.de www.ullrich-gruppe.de

189. **GRECIA** si Anglia, club de lux din Grecia/casa privata in Londra cauta fete pt. escort. Castiguri mari, cazare asigurata, detalii la tel. viber/whatsapp, **8.000 €;** ☎00447464964431 londonmasaj@yahoo.ro

190. **IRLANDA,** frizeri, cu experienta cu cel putin 5 ani lucrati in frizerie, pentru in Irlanda, salariu lunar de minim, **1.700 €;** ☎00353863570714 leaguebarbers@yahoo.com www.league-barbers.ie

191. **IRLANDA.** Pizzerie Irlanda angajam pizzar, cu experienta minim 6 luni, si staff pizzerie, voitori de limba engleza, salariu motivant, in Irlanda. Mai multe detalii la telefon; ☎003538774022 21

192. **ITALIA,** agentie italiana angajeaza urgent femei ingrijire batrani (badante) si 20 persoane cules portocale; ☎0731.621.730

193. **ITALIA,** agentie italiana cu sediul in Italia, cauta personal ingrijire batrani, maxima seriozitate; ☎00393428381738

194. **ITALIA,** agentie italiana cu sediul in Italia, cauta personal ingrijire batrani, Maxima seriozitate; ☎00393428381738

195. **ITALIA,** dansatoare. Cautam fete minim 18 ani, aspect fizic impecabil. Salariu fix 800 -1.000 € lunar + 50 % table dances + % drinks. Castigul intre 3000-5.000 lunar. Obligatoriu 6-8 foto, **5.000 €/ luna;** ☎00393466278261 modelswork@hotmail.com

196. **ITALIA,** sudori in TIG si MIG MAG (Argon si CO2) sudura la teava pe robot si sudori sub strat de flux; ☎00393403965276 desido_hr@yahoo.it

197. **ITALIA.** Caut fete pentru Salon de masaj in Italia, care stie sa fac masaj de relaxare si erotic varsta minima 25 ani, dragute si educate cu aspect fizic placut, 50% comision zilnic, apartament si cheltuiele, ! ☎00393733021665 ioanamassaggi@gmail.com

198. **ITALIA.** Caut o colega de munca ca dama de companie in Italia varsta minim 18 ani nu necesita limba. Daca esti hotarata nu ezita sa ma contactezi pentru mai multe info; ☎0700.000.000 andraandra354@yahoo.it

199. **JAPONIA,** Club Karaoke ofera locuri de munca ptr hostess sau dansatoare, salariu 1.500+300 €+bonusuri+cazare+transport asigurat, plecare rapida, rog seriozitate **1.800 €;** ☎0728.445.522 contractejaponia@gmail.com

200. **LONDON** escorte. Caut colega cu/ fara experienta pt. casa privata in Anglia, profiluri formate, comision 50%, asigur cazare si security. Fara intermediari. Cer si ofer seriozitate. Urgent Wapp sau Viber, **1.000 €;** ☎07960489308 sexy.babe01@outlook.com

201. **LONDRA,** UK escort, urgent, ocuri disponibile, cautam fete pentru escort Londra, cu sau fara experienta cazare, facilitati casa cu experienta 8 ani, clienti fideli, castiguri garantate, **2.000 €;** ☎00447478878341 escortagency2007@hotmail.co.uk

202. **LUXEMBOURG** Colaboram cu doamne / domnisoare frumoase, istete, muncitoare si serioase pentru escorta casa privata. Conditii de munca legale, plata zilnic (400-500), fara comision. Mai multe detalii, **10.000 €;** ☎0747.831.934

203. **LUXEMBOURG** Colaboram cu doamne / domnisoare frumoase, istete, muncitoare si serioase pentru serviciul de escorta casa privata. Conditii legale, castiguri substantiale (400 € -500 € / zi). Telefon, **12.000 €;** ☎0747.831.934

204. **LUXEMBURG,** tinichigii vopsitor, electricieni auto, bucatarari, ajutor bucatari brutari, ingrijitori batrani. Vorbitori de limba franceza nivel mediu. Salariu, cazare asigurata de angajator, **1.200 €/luna;** ☎031.100.32.80/ 0774.690.409 office@condorconsulting.ro www.condor-consulting.ro

205. **LUXEMBURG,** tinichigii vopsitor; electricieni auto; bucatarari, ajutor bucatari-brutari; ingrijitori batrani. Vorbitori de limba franceza nivel mediu. Salariu minim 1200 euro/luna, cazare asigurata de angajator, **1.200 €/luna;** ☎031.100.32.80/ 0774.690.409 office@condorconsulting.ro www.condorconsulting.ro

206. **MAREA BRITANIE. CASA PRIVATA PENTRU DOAMNE SI DOMNISOARE CA DAMA DE COMPANIE, SE ASIGURA TRANSPORT, CAZARE SI MASA. PLECARI URGENTE, DORIM SERIOZITATE. D-NA ADRIANA; ☎0760.894.776/ 00447795095011**

207. **MAREA BRITANIE.** Caut fete cu varsta peste 18 pt serviciu ca si escorta CAAstiguri intre 4.000-6.000 lire la luna comisionul meu este de 50%. Pt mai multe detali contactati-ma pe wathap, ☎0744.245.021

208. **MENAJERA** pentru casa la curte in Germania, se ofera toate conditiile decente pentru un loc de munca stabil. Se cere seriozitate si disponibilitate, **500 €;** ☎0745.026.622

209. **MUNCHEN,** fete LaufHaus Munich. Casa Privata Munchen angajeaza fete dragute cu aspect fizic placut, castiguri intre 5.000 si 10.000 €/ luna. Oferim siguranta, rugam seriozitate, ne puteti da chiar si beep, **5.000 €;** ☎0751.042.924/ 00491621088621 LoveHaus@gmail.com www.rotelaterne.de

210. **MUSCAT** Doha, agentie de escorte cu clienti vechi in tarile arabe, comision 50-50, biletul il platim jumatate dupa ce ajungeti acolo, hotelul 50-50, minimul pe ora pe care il puteti lua este 200 €, **5.000 €;** ☎00491575903866 6 alinaabc45@gmail.com

211. **NORVEGIA** Colega maseuza. Doamna serioasa, maseuza cu experienta internationala, doresc colaborare cu doamna sau domnisoara independenta pentru servicii de masaj, in apartament privat, in Norvegia. Plecare la 1 martie. Astept apel, **10.000 €;** ☎0721.781.980 lgaga991@yahoo.com

212. **NORVEGIA** Doamna serioasa, maseuza cu experienta internationala, doresc colaborare cu doamna sau domnisoara independenta pentru servicii de masaj, in apartament privat (turneu). Plecare la 1 martie. Sunati pt detalii, **10.000 €;** ☎0721.781.980 lgaga991@yahoo.com

213. **NORVEGIA** Doamna serioasa, maseuza cu experienta internationala, doresc colaborare cu doamna sau domnisoara independenta pentru servicii de masaj, in apartament privat in Norvegia (turneu). Plecare la 1 martie, **10.000 €;** ☎0721.781.980 lgaga991@yahoo.com

214. **NORVEGIA,** cautam fete care vor sa lucreze ca si escorte in Norvegia. Castiguri substantiale. Cazare asigurată. Pentru mai multe informatii contactati-ne la tel, email, whatsap sau viber pe nr de Romania, **20.000 €;** ☎0736.

LOCURI DE MUNCĂ

100. **COLEGA** pentru masaj, cu/ fara experienta, minim 18 ani, aspect fizic placut, plata zilnic, program la alegere si locatie asigurata. Rog seriozitate si discretie. Pentru mai multe detalii contacteaza-ma; ☎0767.891.802

102. **COLEGA** pentru masaj, cu/ fata experienta. Ofer cazare, minim 18 ani, aspect fizic placut, plata zilnic, program la alegere si locatie asigurata. Rog seriozitate si discretie. Pentru mai multe detalii contact; ☎0767.635.965/ 0767.891.802

104. **COLEGA** pentru masaj, cu/ fata experienta. Ofer cazare, minim 18 ani, plata zilnic, program la alegere si locatie asigurata. Rog seriozitate si discretie. Pentru mai multe detalii contacteaza-ma, ☎0737.442.252

105. **COLEGA** pentru masaj, cu/fata experienta. Ofer cazare, minim 18 ani, aspect fizic placut, plata zilnic, program la alegere si locatie asigurata. Rog seriozitate si discretie. Pentru mai multe detalii contacteaza-ma; ☎0767.635.965/ 0767.891.802

106. **COLEGA** pentru masaj, locatie centrala, castiguri garantate,program la alegere.Posibilitate cazare mai multe detalii la telefon, ma poti suna la orice ora; ☎0721.931.101

107. **COLEGA** pentru masaj, zona centrala. Cu sau fara experienta, varsta minima 18 ani, liniste, curatenie, posibilitate cazare, cer si ofer seriozitate si discretie. Pentru mai multe detalii la telefon, **500 L;** ☎0799.045.165

109. **COLEGA** pentru masaj. Cu sau fara experienta, varsta minima 18 ani. Zona centrala, pentru mai multe detalii la telefon, **5000 L;** ☎0734.423.855

110. **COLEGA** plata zilnic. Colega baiat dragut, caut fata draguta peste 18 ani, pt. a munci cu mine in domeniul videoconferintelor online. Nu este necesara experienta sau limba engleza, **3.000 $;** ☎0762.458.001 g.george2014@yahoo.com

111. **COLEGA** plata zilnic. Colega baiat dragut, caut fata draguta peste 18 ani, pt. a munci cu mine in domeniul videoconferintelor online. Nu este necesara experienta sau limba engleza, site-uri neaccesibile din Romania, YM: **3.000 $;** ☎0762.458.001 g.george2014@yahoo.com

114. **COLEGA** pt videochat, baiat cu experienta, caut partenera pentru a lucra la cuplu la videochat, detin locatie centrala si aparatura necesara. Experienta tu nu este necesara, poti fi si din provincie, **2.000 €;** ☎0763.453.689

115. **COLEGA** pt. masaj cu/fara experienta, draguta, minim 18 ani pt. masaj. Program la alegere, clientela formata, suport publicitar, locatie lux, Bd. Unirii, plata la fiecare client, detalii la tel., **2.000 €;** ☎0737.304.242

116. **COLEGA** pt. masaj cu/ fara experienta, castiguri garantat, clienteala formata, tu trebuie sa fii doar serioasa si dornica de castiguri substantiale, posibila cazare, mai multe detalii la telefon; ☎0769.806.003

117. **COLEGA** pt. masaj cu/ fara experienta, draguta, minim 18 ani pt. masaj. Program la alegere, clientela formata, suport publicitar, locatie lux, Bd. Unirii, plata la fiecare client, detalii la tel., **2.000 €;** ☎0737.304.242

119. **COLEGA** pt. masaj de relaxare si intretinere corporala. Locatia centrala, program de zi. Comision 50 %. Ofer cazare daca e cazul. Mai multe detalii contacteaza-ma, **5.000 L;** ☎0736.093.454

120. **COLEGA** pt. masaj de relaxare si intretinere corporala. Locatia centrala, program de zi. Comision 50 %. Ofer cazare daca e cazul. Mai multe detalii contacteaza-ma, **5.000 L;** ☎0736.093.454

121. **COLEGA** pt. masaj, cu/ fara experienta, aspect fizic placut, zona Centru Vechi, program de noapte, rog seriozitate; ☎0735.651.849

123. **COLEGA** pt. videochat. Baiat cu experienta, caut partenera pentru a lucra la cuplu la videochat, detin locatie centrala si aparatura necesara. Experienta tu nu este necesara, poti fi si din provincie, **2.000 €;** ☎0763.453.689

126. **COLEGA** serioasa si curata, fara fite pt. masaj, fara comision, doar cheltuielile comune, suna-ma pt. mai multe detalii, ☎0799.351.670

127. **COLEGA** sociabila, aspect fizic placut, cu bun simt si care doreste sa faca bani pt. provincie, ofer cazare, ofer si cer seriozitate, programul este discutabil, mai multe detalii la telefon, **3.000 €/luna;** ☎0729.162.401

130. **COLEGA** urgent caut colega pentru masaj de relaxare, program la alegere, consumabile asigurate, castiguri substantiale, varsta peste 18 ani, zona centrala, rog seriozitate, **150 L;** ☎0731.167.449 monicadelia521@yahoo.com

132. **COLEGA** urgent, tanara draguta si cu bun simt varsta minima 18 ani, pentru o colaborare de durata, plata zilnic, locatie de lux, doar fete serioase doritoare sa faca bani, program de zi sau noapte. Ofer cazare, **2.000 €;** ☎0731.382.734

135. **COLEGA** videochat, baiat dragut, 24 de ani, caut colega cu sau fara experienta pentru videochat la cuplu, plata zilnic, seriozitate. Castiguri foarte mari. Ofer si cazare gratuit, **3.000 €;** ☎0761.222.040

136. **COLEGA,** baiat caut colega pentru a lucra la cuplu la masaj, part-time. Am locatie lux, zona centrala. Varsta minima 18 ani, cu/fara experienta, poti fi si din provincie. Banii se dau dupa fiecare client, **3.000 €;** ☎0763.453.689

137. **COLEGA,** baiat dragut, caut fata draguta peste 18 ani, pt. a munci cu mine in domeniul videoconferintelor online. Nu este necesara experienta sau limba engleza, site-uri neaccesibile din Romania, **3.000 $;** ☎0762.458.001

138. **COLEGA,** baiat dragut, caut fata peste 18 ani, pentru a munci cu mine in domeniul videoconferintelor online. Nu este necesara experienta sau limba engleza, site-uri neaccesibile din Romania, **3.000 $;** ☎0799.100.300

140. **COLEGA,** buna, eu sunt Laura si caut o colega serioasa, draguta, sa lucreze impreuna cu mine in domeniul masajului, zona centrala. Pentru mai multe detalii ma poti suna cu incredere, **2.000 €;** ☎0736.093.454

141. **COLEGA,** esti fata ai peste 18 ani si vrei sa devii independenta? Contacteaza-ma si vei castiga lunar intre 4.000 si 10.000 € lunar. Nu conteaza experienta sau cum arati. Masaj, alte detalii la tel., **10.000 €;** ☎0764.411.095

142. **COLEGA,** masaj terapeutic profesional de intretinere si relaxare, **50 L;** ☎0754.827.893

143. **COLEGA,** masaj, locatie centrala, banuti se fac, program la alegere pentru mai multe detalii suna-ma, non stop, daca nu raspund lasa-mi sms, **150 L;** ☎0764577441 0

145. **COLEGA,** pentru masaj, zona centrala. Cu sau fara experienta, varsta minima 18 ani, liniste, curatenie, posibilitate cazare, cer si ofer seriozitate si discretie. Pentru mai multe detalii la telefon, daca nu raspund lasa-mi un sms. **500 L;** ☎0734.423.855

146. **COLEGA,** pentru masaj, zona centrala. Cu sau fara experienta, varsta minima 18 ani, liniste, curatenie, posibilitate cazare, cer si ofer seriozitate si discretie. Pentru mai multe detalii la telefon. Preturi mari; ☎0799.045.165

147. **COLEGA,** persoana educata si civilizata, plata pe loc comision 50% nu ai nimic de platit. Zona centrala, lux, **100 €/zi;** ☎0754.437.669

148. **COLEGA,** salariu + 50% din ceea ce faci zilnic, urgent ramai direct la munca pe loc, fete pentru masaj minim 18 ani, castiguri zilnice de minim 500 L + alte bonusuri, ofer chiar si cazarare. Rog seriozitate, ☎0737.329.560

149. **COLEGA,** salariu + 50% din ceea ce faci zilnic, urgent ramai direct la munca pe loc, fete pentru masaj minim 18 ani, castiguri zilnice de minim 500 Lei + alte bonusuri, ofer chiar si cazarare. Rog seriozitate, **500 L;** ☎0737.329.560

152. **COLEGA,** salariu plus 50% din ceea ce faci zilnic, urgent, ramai direct la munca pe loc, fete pentru masaj minim 18 ani, castiguri zilnice de minim 500 L, alte bonusuri, ofer chiar si cazarare. Rog seriozitate ☎0737.329.560

156. **COLEGA,** serioasa si discreta. Pentru mai multe detalii nu ezita sa ma contactezi, zona centrala rog seriozitate . **3.000 €;** ☎0727.647.040 sexy_mafy@yahoo.com

157. **COLEGA,** urgent, pentru masaj corporal, esti frumoasa, provocatoare si hotarata sa faci bani, vino sa ne cunoastem, program la alegere, promovare excesiva, clientela formata, inclusiv cazare, zona Unirii, **2.000 €;** ☎0727.208.524

159. **COLEGA,** urgent, tanara draguta si cu bun simt varsta minima 18 ani, pentru o colaborare de durata, plata zilnic, locatie cu clientela formata, doar fete serioase,doritoare sa faca bani. Ofer cazare, **2.000 €;** ☎0731.382.734

160. **COLEGA.** Buna eu sunt Laura Si caut o colega serioasa, draguta, Sa lucreze inpreuna cu mine in domeniul masajului, zona centrala, program de zi. Pentru Mai multe detalii ma poti suna cu incredere, **2.000 €;** ☎0736.093.454

161. **COLEGA.** Caut colega de apartament singura pentru masaj de relaxare, mai multe detalii suna-ma; ☎0767.942.441

162. **COLEGA.** Caut colega pentru masaj de relaxare, cu sau fara experienta, indiferent de varsta. Cazare gratuita, **2000 €;** ☎0761.222.040

164. **COLEGA.** Masaj locatie centrala, program la alegere, banuti se fac 600- 800 lei pe zi, posibil cazare, suna-ma nostop, daca nu raspund lasa-mi sms, **150 L;** ☎0767.397.728

165. **COLEGA.** pentru masaj. Cu sau fara experienta, varsta minima 18ani. Zona centrala, pentru mai multe detalii la telefon, **5000 L;** ☎0734.423.855

166. **CONFIDENTA** online, Mosilor, un nou concept de videochat. Esti pregatita sau vrei sa te pregatim? Te platim sa inveti cu salariu fix, comisioane de la 55%, bonus angajare. Daca vrei sa evoluezi financiar, suna, **2.500 $;** ☎0740.692.094 hr@first-choice-studios.ro www.first-choice-studios.ro

168. **CONVERSATII** online. Cuplu cautam fata cu aspect placut pentru categoria trio, banii la zi. Nu este necesara lb. engleza. Castiguri intre 200-300 $/zi, oferim cazare, fara comision. Program flexibil, varsta peste 18 ani, **1.500 €;** ☎0763.198.919

169. **CUPLURI** Angajam cupluri videochat, oferim cazare in vila, comisioane 50-65%, siteuri noi, trafic, suport si training de specialitate, sustinere financiara, posibilitate plata la zi. Minim18 ani, engleza. **2.000 $;** ☎0746.387.246 office@flirt4fun.eu www.modeleonline.ro

170. **CUPLURI** fete, baieti. Alatura-te echipei noastre pentru sesiuni videoconferinta, plata zilnic, contract de munca, posibilitate cazare, procent pana la 70% sau salariu fix. Abonamente solar, fitness, make-up, **4.000 $;** ☎0799.100.300 dreamstudios20@yahoo.com

177. **CUPLURI** fete. Alatura-te echipei noastre pentru sesiuni videoconferinta, plata zilnic, contract de munca, posibilitate cazare, procent pana la 70% sau salariu fix. Abonamente solar, fitness, make-up, **3.000 $;** ☎0799.100.300 dreamstudios20@yahoo.com

181. **CUPLURI** videochat, oferim cazare in vila, comisioane 50-65%, siteuri noi, trafic, suport si training de specialitate, sustinere financiara, posibilitate plata la zi. Minim 18 ani, engleza, **2.000 $;** ☎0746.387.246 office@flirt4fun.eu www.modeleonline.ro

182. **CUPLURI** videochat, oferim cazare in vila, comisioane 50-65%, siteuri noi, trafic, suport si training de specialitate, sustinere financiara, posibilitate plata la zi. Minim18 ani, engleza, **2.000 $;** ☎0746.387.246 office@flirt4fun.eu www.modeleonline.ro

197. CUPLURI videochat, oferim cazare in vila, comisioane 50-65%, siteuri noi, trafic, suport si training de specialitate, sustinere financiara, posibilitate plata la zi. Minim18 ani, engleza. 2.000 $; ☎0746.387.246 office@flirt4fun.eu www.modeleonline.ro

198. **CUPLURI,** fete cu sau fara experienta. Videochat. Cunoscatori lb. engleza nivel conversational. Poze profi, echipament HD. Minim 18 ani. Locatie centrala. Plata la zi. Comision de pana la 70%. Bonus pt. recomanda, **3.000 $;** ☎0760.588.285/ 0737.667.280 newstudiomodels@gmail.com

199. **CUPLURI,** fete pt. videochat lb. engleza nivel mediu. Comision 50-70%, plata zilnic/ bilunar, locatie in vila, cazare, costumatii, training, promovare, locatii centrale, seriozitate; ☎0760.760.019

204. **CUPLURI,** fete/ baieti cu experienta. Videochat. Cunoscatori lb. engleza nivel conversational. Poze profi, echipament HD. Minim 18 ani. Locatie centrala. Plata la zi. Comision de pana la 70%. Bonus 200 $, **3.000 $;** ☎0760.588.285/ 0737.667.280 newstudiomodels@gmail.com

205. **CUPLURI,** fete/ baieti cu sau fara experienta. Videochat. Cunoscatori lb. engleza nivel conversational. Poze profi, echipament HD. Minim 18 ani. Locatie centrala. Plata la zi. Comision de pana la 70%. Bonus 200 $, **3.000 $;** ☎0760.588.285/ 0737.667.280 newstudiomodels@gmail.com

206. **CUPLURI,** Mistik Chat Studio angajeaza cupluri, fete solo, cupluri mixte cu/fara experienta. Plata zilnic /bilunar. Procent 60%.Cazare. Aparatura performanta, 12 site-uri consecutive. Zona centrala langa metrou, ☎0799.045.143 mistikchatstudio@yahoo.com

207. **CUPLURI.** Angajam cupluri videochat, oferim cazare in vila, comisioane 50-65%, siteuri noi, trafic, suport si training de specialitate, sustinere financiara, posibilitate plata la zi. Minim18 ani, engleza. **2.000 $;** ☎0746.387.246 office@flirt4fun.eu www.modeleonline.ro

208. **DOAMNE** modele cu/ fara experienta pentru activitate videochat. Oferim plata la zi, saptamana, perioada, luna. Aparatura ultramoderna de ultima generatie, support tehnic 24/24. Te asteptam. Oferim cazare, **2.999 $;** ☎0763.395.406 www.crazystudios.ro

209. **DOAMNE** si domnisoare cu/ fara experienta pentru activitate videochat. Oferim plata la zi, saptamana, perioada, luna. Aparatura ultramoderna de ultima generatie, support tehnic 24/24. Te asteptam. Oferim cazare, **2.999 $;** ☎0763.395.406

210. **DOAMNE** Studio 27 angajeaza modele cu varsta minim 18 ani, locatie centrala, contract de munca din prima zi, 100% legal, posibilitate plata la zi, discretie totala, conversatii online virtuale. Aplica acum, **3.000 $/ luna;** ☎0765.640.271 models.chat27@yahoo.com www.studio-27.ro

211. **DOAMNE** Studio 27 angajeaza modele cu varsta minim 18 ani, locatie centrala, contract de munca din prima zi, 100% legal, posibilitate plata la zi, discretie totala, conversatii online virtuale. Aplica acum, **3.000 $/ luna;** ☎0765.640.271 hr@studio-27.ro www.studio-27.ro

213. **DOAMNE,** se fac angajari Salonul Happy End angajeaza doamne si domnisoare pentru masaj. Salariu atractiv, bonusuri motivate si program flexibil. Se ofera cazare si transport gratuit persoanelor din provincie. Detalii la telefon, **4.500 L/ luna;** ☎0799.127.617

214. **DOAMNE,** Studio 27 angajeaza modele cu varsta minim 18 ani, locatie centrala, contract de munca din prima zi, 100% legal, posibilitate plata la zi, discretie totala, conversatii online virtuale. Aplica acum, **3.000 $/ luna;** ☎0765.640.271 hr@studio-27.ro www.studio-27.ro

216. **DOMNISOARE** noi pt. salon masaj Sweet Touch. Locatie centrala, la vila. Zona spa cu jacuzzi, cafe-bar. Curat, civilizat, legal, cauta fete frumoase si cu bun simt, la fel ca cele existente; ☎0731.398.991/ 0751.770.600 salonsweettouch@yahoo.com www.sweet-touch.ro

218. **DOMNISOARE** Silk Massage angajeaza fete cu/ fara experienta pentru masaj. Rugam seriozitate. Program lucru: 17-01 sau 22-06, zona Piata Romana. Locatie cunoscuta. Plata in fiecare seara, sunati dupa ora 17:00, **200 L;** ☎0734.104.227 silkmassage2014@yahoo.ro www.silkmassage.ro

230. **DOMNISOARE.** Caut domnisoare elegante pentru sedinte foto in Bucuresti. Plata pe sedinta 250 L. Mai multe detalii pe email. Rog seriozitate; **250 L;** dami.pho@gmail.com

231. **ELVETIA** cautam fete care sa se alature echipei noastre, agentie de lux din Elvetia daca te hotarasti sa vii in perioada sarbatorilor asiguram transportul in totalitate, oferim conditii de lucru de lux, **10.000 €/Luna;** ☎0041792300581 alina77@gmx.ch www.xvip.ch

232. **ESCORT** /hostess oferim locuri de munca pt. domnisoare. Salariu atractiv. Se cere un minim de cun. in lb engleza. Se ofera cazare, iar transportul (se dec. la destinatie). Rog seriozitate;00447459478200 whatsapp ☎00447459478200 contact@partygirlescorts.com

233. **FATA** Cuplu cautam fata pentru trio videochat, oferim minim garantat 2.000 $/ luna, este super distractiv si usor pentru mai multe detalii tel.; ☎0736.225.769

234. **FATA,** caut colega videohosting, ofer servicii training precum si asistenta tehnica (creare conturi, poze, editare profile), varsta minima 18 ani, rog seriozitate, ☎0736.225.769 videohostingsolution@gmail.com

235. **FATA,** cuplu cautam fata pentru trio videochat, oferim minim garantat 2.000 $/luna, este super distractiv si usor pentru mai multe detalii tel., kiss, ☎0737.408.975

236. **FETE** Ai peste 18 ani, cunostinte de limba engleza si esti mereu cu zambetul pe buze? Te ajutam sa-ti asiguri independenta financiara si sa scapi de grija banilor folosindu-te de sarmul personal. **3.000 $/ luna;** ☎0769.839.200/ 0799.055.960 www.empire-studio.ro

237. **FETE** AllaStudio, locatie centrala angajeaza personal feminin, pentru videoconferinta online, cu sau fara experienta, bonusuri, sedinte foto profesionale, training 24/7, suport tehnic, fumatul permis; ☎0760.575.799/ 0734.320.885 alla.studio.inc@gmail.com www.alla-studio.com

239. **FETE** Angajaza-te in echipa noastra ca sa te alaturi inca de la inceput celei mai competente si profesioniste echipe din domeniu. Daca ai cunostinte de lb. engleza si calculator te asteptam la un interviu, **3.000 $/ luna;** ☎0769.839.200/ 0799.055.960 www.empire-studio.ro

240. **FETE** Caresse Massage angajeaza fete cu aspect fizic placut, cu sau fara experienta pt. salon masaj erotic central. Vad de clienti format. Oferim cazare si carte de munca, castiguri substantiale asigurate; ☎0764.750.336

241. **FETE** Cat's on fire, exclusiv salon, angajeaza fete cu sau fara experienta pentru masaj, zona Centru Vechi locatie cunoscuta, plata in fiecare seara, venit garantat. Rugam seriozitate, suna urgent, **3.000 €;** ☎0762.888.120 www.catsonfire.ro

243. **FETE** Cat's on fire, exclusiv salon, angajeaza fete cu sau fara experienta pentru masaj, zona Centru Vechi locatie cunoscuta, plata in fiecare seara, venit garantat. Rugam seriozitate, suna urgent, **2.000 €;** ☎0762.888.120 www.catsonfire.ro

245. **FETE** cu / fara experienta cu aspect fizic placut pentru salon masaj erotic. Varsta min 18+. ☎0724.446.154

246. **FETE** cu/ fara experienta pentru videochat, posibilitate cazare gratuita, coafor, solar si fitness, lux, procent intre 50-80%, bonusuri garantate, plata dupa primele 2 sapt., fara limita de varsta, **3.000 $;** ☎0741.216.753/ 0730.846.181 adelainejo@yahoo.com

255. **FETE** deosebite cu/ fara experienta, min. 18 ani, pt. masaj, cea mai luxoasa locatie din Bucuresti, castig garantat zilnic, bonusuri, cazare, cursuri masaj, program flexibil zi sau noapte, clientela formata, **4.000 €;** ☎0733.905.530 contact@theroyalhouse.ro www.theroyalhouse.ro

256. **FETE** din luna Ianuarie 2016 Art Studio pune la bataie bonusuri in valoare de 2.000 $ plus comisioane cuprinse intre 65% si 75%. Grabeste-te sa prinzi si tu un loc. Be smart. Choose Art, **3.000 €;** ☎0765.328.543 office@artstudio-bucuresti.ro www.artstudio-bucuresti.ro

258. **FETE** Exclusiv salon, angajeaza fete cu sau fara experienta pentru masaj, zona Centru Vechi locatie cunoscuta, plata in fiecare seara, venit garantat + Bar comision 30% Rugam seriozitate, suna urgent, **2.000 €;** ☎0762.888.120 www.catsonfire.ro

259. **FETE** Exclusiv salon, angajeaza fete cu sau fara experienta pentru masaj, zona Centru Vechi locatie cunoscuta, plata in fiecare seara, venit garantat + Bar comision 30% Rugam seriozitate, suna urgent, **2000 €;** ☎0762.888.120 www.catsonfire.ro

261. **FETE** Exclusiv salon, angajeaza fete cu sau fara experienta pentru masaj, zona Centru Vechi locatie cunoscuta, plata in fiecare seara, venit garantat + Bar comision 30% Rugam seriozitate, suna urgent, **2.000 €;** ☎0762.888.120 www.catsonfire.ro

263. **FETE** FlyStudio angajeaza modele videochat cu sau fara experienta, comision negociabil 50-70 %, plata zilnic sau bilunar, cazare, costumatii, training, promovare, locatii centrale, seriozitate, **3.500 $;** ☎0735.101.800/ 0764.525.451 newflystudio@yahoo.com

266. **FETE** minim 18 ani pentru Charisma Studio. Cerinte: limba engleza nivel mediu, cu/fara experienta, training, bonusuri sedinte foto, suport tehnic 24/24, comision 60%, plata zilnica, program flexibil, locatii centrale. Hai sa facem bani zambind; ☎0768.660.088/ 0724.112.788 office@charisma-studio.ro www.charisma-studio.ro

267. **FETE** Nu rata ocazia de a lucra alaturi de o echipa competenta care te poate conduce spre succes. La Empire Studio iti punem la dispozitie lux, ambianta si confort la cele mai inalte standarde, **3.000 $/ luna;** ☎0769.839.200/ 0799.055.960 www.empire-studio.ro

268. **FETE** peste 18 ani cu sau fara experienta locatie lux, ultracentrala, minim garantat 500 $, bonus de angajare 500 $ cazare gratuita suport 24/24, camere individuale foto profesionale, training, carte de munca, bonusuri **2.000 $/luna;** ☎0725.584.989 office@diamant-studio.ro diamant.studio.ro

270. **FETE** peste 18 ani, cu sau fara experienta locatie lux ultracentrala minim garantat 500 $, bonus de angajare 500 $, cazare gratuita suport 24/24 camere individuale, foto profesionale, training **2.000 $/luna;** ☎0725.584.989 office@diamant-studio.ro diamant.studio.ro

272. **FETE** peste 18 ani, cu sau fara experienta locatie lux, ultracentrala, minim garantat 500 $, bonus de angajare 500 $ cazare gratuita suport 24/24, camere individuale foto profesionale, training, carte de munca, bonusuri, **2.000 $/luna;** ☎0725.584.989 office@diamant-studio.ro diamant.studio.ro

278. **FETE** PrivattStudio, locatie centrala, personal feminin/ cupluri, pentru videoconferinta online, cu sau fara experienta, bonusuri, sedinte foto profesionale, training 24/7, suport tehnic, fumatul permis; ☎0760.102.711/ 0747.528.310 office.privatstudio@gmail.com www.privattstudio.com

279. **FETE** pt. masaj, serioase, cu varsta peste 18 ani, conditii legale de munca incluzand contract de munca, cazare, pentru interviu: Anda; ☎0765.734.715

286. **FETE** Salon masaj cu vechime 4 ani, vila lux, clientela formata, comision 50 % fara alte cheltuieli, plata zilnica, program flexibil, posibilitate cazare gratuit. Venituri foarte mari. Urgent, **3.000 €;** ☎0768.855.729 www.exclusivemasaj.ro

292. **FETE** si cupluri pentru conversatii online in cadrul studiului sau de acasa. Program flexibil, comision 60%, plata la zi. Cerinte: limba engleza nivel mediu. De restul ne ocupam noi; ☎0768.660.088/ 0741.619.429 office@no2studio.ro www.no2studio.ro

293. **FETE** Vrei sa ai independenta financiara si sa nu ai sef, noi te putem ajuta lucrezi de acasa. Iti oferim asistenta 24/7 training procent zilnic 65%, saptamanal 70%, bilunar 75%. Nu ezita sa ne contactezi; ☎0747.528.310/ 0731.557.601 office.privatstudio@gmail.com www.privattstudio.com

297. FETE Vrei sa fii independenta financiar si sa ai un job placut? Vino la Star Studio sa faci parte dintr-o echipa cu experienta de peste 5 ani, care te va ajuta sa ajungi in top. Salariu garantat, 2.000 $; ☎0761.744.612 office@studio-star.ro

298. **FETE,** AllaStudio, locatie centrala angajeaza personal feminin, pentru videoconferinta online, cu sau fara experienta, bonusuri, sedinte foto profesionale, training 24/7, suport tehnic, fumatul permis; ☎0760.575.799/ 0734.320.885 alla.studio.inc@gmail.com www.alla-studio.com

310. **FETE,** Cat's on fire, exclusiv salon, angajeaza fete cu sau fara experienta pentru masaj, zona Centru Vechi locatie cunoscuta, plata in fiecare seara, venit garantat. Rugam seriozitate, suna urgent, **2.000 €;** ☎0762.888.120 www.catsonfire.ro

311. **FETE,** comision 80 %, salariu fix si bonusuri. Locatie lux, Piata Unirii, camere cu baie proprie, echipamente HD. Personal feminin, suport 24/24, training de specialitate foto si make-up profesionale. Aplica acum, **5.000 $;** ☎0733.025.655 angajari@unique-studio.ro http://unique-studio.ro

313. **FETE,** cu/ fara experienta pentru videochat, posibilitate cazare gratuita, coafor, solar si fitness, lux, procent intre 50-80%, bonusuri garantate, plata dupa primele 2 sapt., fara limita de varsta, **3.000 $;** ☎0741.216.753/ 0730.846.181 adelainejo@yahoo.com

314. **FETE,** cupluri pentru activitate online, procent 60% la doua saptamani sau la zi, ofer cazare, **2.000 $;** ☎0744.160.060 timetimon@yahoo.com

315. **FETE,** cupluri pentru conversatii online. Oferim plata zi, comision progresiv 50- 80%. Training, promovare, echipament full hd, camere individuale. Locatie ultracentrala, Whatsapp, **4.000 L;** ☎0764.643.423/ 0767.786.148 contact@creamstudio.ro www.creamstudio.ro

316. **FETE,** cupluri, mature, CrazyStudios angajeaza fete cu experienta sau fara experienta pentru sesiuni online program la alegere sedinte foto gratuite suport 24/7. Fa-ne o vizita, **3.000 $;** ☎0763.395.406

317. **FETE,** FlyStudio angajeaza modele videochat cu sau fara experienta, comision negociabil 50-70 %, plata zilnic sau bilunar, cazare, costumatii, training, promovare, locatii centrale, seriozitate, **3.500 $;** ☎0735.101.800/ 0764.525.451 newflystudio@yahoo.com

318. **FETE,** job ideal pentru studente. Pachet salarial atractiv, program flexibil, colaborare pe termen lung. Daca esti sociabila, ambitioasa si vorbesti limba engleza, vino la interviu; ☎0740.557.687 office@luxury-studio.ro www.luxury-studio.ro

319. **FETE,** peste 18 ani, cu sau fara experienta locatie lux, ultracentrala, minim garantat 500 $, bonus de angajare 500 $ cazare gratuita suport 24/24, camere individuale foto profesionale, training, **2.000 $/ luna;** ☎0725.584.989 office@diamant-studio.ro diamant.studio.ro

321. **FETE,** peste 18 ani, cu sau fara experienta locatie lux, ultracentrala, minim garantat 500 $, bonus de angajare 500 $ cazare gratuita suport 24/24, camere individuale foto profesionale, training, carte de munca, bonusuri, **2.000 $/ luna;** ☎0725.584.989 office@diamant-studio.ro diamant.studio.ro

323. **FETE,** PrivattStudio, angazeaza fete/cupluri pt videoconferinte online, cu/fara experienta, training, suport tehnic 24/7, bonusuri, sedinte fotto profesionale, fumatu permis in camerele de lucru, locatie centrala; ☎0760.102.711/ 0747.528.310 office.privatstudio@gmail.com www.privattstudio.com

325. **FETE,** PrivattStudio, angazeaza fete/cupluri pt. videoconferinte online, cu/fara experienta, training, suport tehnic 24/, bonusuri, sedinte foto profesionale, fumatul permis in camerele de lucru; ☎0760.102.711/ 0747.528.310 office.privatstudio@gmail.com www.privattstudio.com

334. **FETE,** salon masaj cu vechime 4 ani, vila lux, clientela formata, comision 50 % fara alte cheltuieli, plata zilnica, program flexibil, posibilitate cazare gratuit. Venituri foarte mari. Urgent, **3.000 €;** ☎0768.855.729 www.exclusivemasaj.ro

337. FETE, Star Studio angajeaza? pentru sesiuni online, salariu garantat 2000 lei/luna, comision progresiv de la 50%, zona Unirii, la 3 minute de metrou. Daca? te angajezi in perioada asta, primes?ti cadou 100$, 2.000 $; ☎0761.744.612 office@studio-star.ro

338. **FETE,** studente, Studio profesional videochat angajeaza modele cu varsta minima 18 ani, locatie centrala, camere tematice decorate dupa model, se poate opta si pentru un program part-time minim 4 ore/ zi, te asteptam, **3.000 $/ luna;** ☎0765.640.271 hr@studio-27.ro www.studio-27.ro

343. **FETE,** te caracterizeaza stilul si rafinamentul? Stii exact ce vrei si ce poti face pentru a-ti implini visurile? Empire Studio te invita sa faci parte dintr-o echipa de elita, **4.000 $/luna;** ☎0769.839.200/ 0799.055.960

344. **FETE,** vrei sa ai independenta financiara si sa nu ai sef, noi te putem ajuta lucrezi de acasa. Iti oferim asistenta 24/7 training procent zilnic 65%, saptamanal 70%, bilunar 75%. Nu ezita sa ne contactezi; ☎0747.528.310/ 0731.557.601 office.privatstudio@gmail.com www.privattstudio.com

353. **FETE,** vrei sa fii independenta financiar si sa ai un job placut? Vino la Star Studio sa faci parte dintr-o echipa cu experienta de peste 5 ani, care te va ajuta sa ajungi in top. Salariu garantat, 2.000 $; ☎0761.744.612 office@studio-star.ro

354. FETE, vrei sa fii independenta financiar si sa ai un job placut? Vino la Star Studio sa faci parte dintr-o echipa cu experienta de peste 5 ani, care te va ajuta sa ajungi in top. Salariu garantat, 2.000 $; ☎0761.744.612 office@studio-star.ro

355. **FETE,** vrei sa fii independenta financiar si sa ai un job placut? Vino la Star Studio sa faci parte dintr-o echipa cu experienta de peste 5 ani, care te va ajuta sa ajungi in top. Salariu garantat, **2.000 $;** ☎0761.744.612 office@studio-star.ro

358. **FETE,** vrei sa fii independenta financiar si sa ai un job placut? Vino la Star Studio sa faci parte dintr-o echipa cu experienta de peste 5 ani, care te va ajuta sa ajungi in top. Salariu garantat, bonus 100 $, **2.000 $;** ☎0761.744.612 office@studio-star.ro

359. **FETE.** Salon de masaj cu vechime si clientela formata angajeaza fete min. 18 ani, sociabile si comunicative, dispuse la castiguri mari, posibil cazare, **4.000 €;** ☎0761.174.782

360. FETE. Unic in Bucuresti 70% comision, publicitate gratuita pentru fete maseuze cu sau fara experienta indiferent de varsta sau greutate, posibilitate cazare. Accept si fete din privincie. Totul real, 5.000 €; ☎0761.222.040

361. **HOSTESS** Angajam domnisoare, doamne minim 18 ani. La noi ai salariu fix, bonus angajare 300 L, cerinte: engleza/ franceza, bonusuri de performanta, tombole, contracte. Va asteptam, **2.000 L;** ☎0767.222.579 amfstudio.ro

362. **HOSTESS** doamne, d-re, cupluri oferim si cerem seriozitate maxima, oferim cazare plus un bonus de angajare de 300 $ si un cadou surpriza,comision de pana la 70%, procesoare I7, internet cu upload ext. nelimitat, **3.000 $;** ☎0760.306.535/ 0737.386.939 regalstudio@yahoo.ro www.regal-studio.com

364. **HOSTESS** fete sau baieti, varsta peste 18 ani, sa invite clienti in bar program 22-04, 4-5 zile pe saptamana, **1.400 L;** ☎0724.618.784

365. HOSTESS modele/ online videochat profesional 100%legal salariu fix 2000 ron+ comision 70% bonus angajare 400 ron,free bar,camere individuale,sedinte foto si make-up profesional gratis suport tehnic si trainer, 5.000 L; ☎0728.199.998/ 0764.112.455 office@naosstudio.ro www.4playstudio.ro

366. **HOSTESS** online, activitate legala, cu/ fara nuditate limba engleza mediu, 100 $ bonus angajare, salariu fix 700-1.000 $, comision, avansuri, sistem motivant bonusare, locatie vila 2 etaje; ☎0729.435.888/ 0766.807.942 ambiance4studio@yahoo.com www.ambiancestudio.ro

★★★★★★★★★★★★★★★★★★★

369. HOSTESS ONLINE, ACTIVITATE LEGALA, FARA NUDITATE, SALARIU FIX 2.500 - 3.200 L, LIMBA ENGLEZA MEDIU, CUNOSTINTE LIMBA FRANCEZA REPREZINTA AVANTAJ, CONTRACT DE MUNCA, PROGRAM 8 H/ ZI, LOCATIE- VILA 2 ETAJE; ☎0766.807.942/ 0729.435.888 AMBIANCE4STUDIO@YAHOO.COM WWW.AMBIANCESTUDIO.RO

★★★★★★★★★★★★★★★★★★★

370. **HOSTESS** online, activitate legala, fara nuditate, salariu fix 2.500 - 3.200 l, limba engleza mediu, cunostinte limba franceza reprezinta avantaj, contract de munca, program 8 h/ zi, locatie- vila 2 etaje; ☎0766.807.942/ 0729.435.888 ambiance4studio@yahoo.com www.ambiancestudio.ro

★★★★★★★★★★★★★★★★★★★

372. HOSTESS ONLINE, ACTIVITATE LEGALA, LIMBA ENGLEZA MEDIU, 100 $ BONUS ANGAJARE, SALARIU FIX 700-1.000 $, COMISION, AVANSURI, SEDINTE FOTO PROFESIONALE, SISTEM MOTIVANT, BONUSARE, LOCATIE VILA 2 ETAJE; ☎0766.807.942/ 0729.435.888 AMBIANCE4STUDIO@YAHOO.COM WWW.AMBIANCESTUDIO.RO

★★★★★★★★★★★★★★★★★★★

373. **HOSTESS** online, activitate legala, limba engleza mediu, 100 $ bonus angajare, salariu fix 700-1.000 $, comision, avansuri, sedinte foto profesionale, sistem motivant, bonusare, locatie vila 2 etaje; ☎0766.807.942/ 0729.435.888 ambiance4studio@yahoo.com www.ambiancestudio.ro

374. **HOSTESS** online, cu sau fara nuditate, salariu fix 2.500 - 3.200 L program 8h/ zi, contract munca, plata la timp, limba engleza minim nivel mediu, limba franceza si germana reprezinta un avantaj; ☎0734.959.924/ 0760.179.243 office@selenstudio.ro www.selenstudio.ro

376. **HOSTESS,** bonus angajare 500 $ comision 60-70%, bonusuri lunare, program flexibil, training, promovare pe siteuri, fara reguli stupide, amenzi, supraveghere, cursuri engleza gratuite, make-up, sedinte foto luna ☎0763.226.791/ 0737.794.001 info@virtualtopmodels.ro www.virtualtop-models.ro

381. **HOSTESS,** doamne, d-re, cupluri, Mos Craciun vine pentru tine, oferim cazare plus un bonus de anagajare de 300 $ si un cadou surpriza, comision de pana la 70 %, asistenta training organizata, va asteptam, **3.000 $;** ☎0760.306.535/ 0737.386.939 regalstudio@yahoo.ro www.regal-studio.com

386. **HR** Manager Studio 27- Professional LiveChat recruteaza pentru postul de HR o persoana (fata) inteligenta, carismat

Imobiliare vânzări GARSONIERE

17. **DORESC** sa ingrijesc pers. varstnice; ☎0737.129.406/ 0764.349.218

18. **FATA** serioasa, casatorita, fac curatenie, 1/2 pe saptamana, preferabil sector 1, rog seriozitate, nu raspund la sms; ☎0730.570.411

19. **FOCHIST** autorizat ISCIR vreau servici fochist; ☎0799.085.908

20. **INGRIJESC** copii batrani, fac menaj, gatesc intern, extern; ☎0763.475.389

21. **INTERNA,** ingrijesc doamna in varsta, bolnava, Bucuresti; ☎0733.739.754

22. **MAISTRU** constructii civile si industriale cu experienta 23 ani in tara si strainatate rog angajare; ☎0766.278.033

23. **MENAJ,** servicii menaj - limba rusa. Doamna serioasa si muncitoare din Chisinau prestez servicii de menaj, pentru familii serioase care apreciaza calitatea muncii. Sectorul 1, 2 si 3, **20 L/ora;** ☎0733.454.349

24. **MENAJERA.** Doamna in varsta de 52 de ani caut loc de munca ca menajera la o familie serioasa in regim extern locuiesc in Bucuresti sector 5; ☎0765.923.544

25. **MUNCITOR** particular cunosc tot ce tine de constructii, caut de munca, am sculele necesare; ☎0731.413.234

26. **SOFER** cat. B, doresc angajare experienta pana la 3.5t, sofer personal, distributie, aprovizionare, autoturisme, suv, jeep, autoutilitare, vechime ultimul loc de munca 10 ani, seriozitate, corectitudine, ☎0722.431.115

27. **SOFER** pensionar cat. B, auto personal, cunosc engleza, franceza, pt. urban si intern; ☎0722.514.712

28. **SOFER** profesionist 44 ani, cat. B, C, E, atestat transport marfa, card tahograf doresc angajare; ☎0721.604.016

29. **SOFER** profesionist, categ. B, C, E, fara atestate, cunoscator foarte bun al Bucurestiului, cu experienta de peste 20 de ani, doresc angajare cu carte de munca sau ocazional; ☎0763.396.216 irimiasilviuvasile@gmail.com

30. **STIVUITORIST,** atestat ISCIR, rog seriozitate; ☎0725.734.805

31. **TANAR,** 40 de ani, caut de lucru parttime. Lucrez, insa am timp liber. Prestez servicii, reparatii sanitare, zugraveli, curatenie curte/ap., ajutor la diverse, mutari obiecte mobilier, insotire piata, etc, ☎0720.695.699 gospodarulcasei@yahoo.com

22 Garsoniere IMOBILIARE VÂNZĂRI

1. **13 SEPTEMBRIE** Drumul Sarii, sector 5, dec., et. 5/10, 37 mp, 2000, particular, vand garsoniera, bloc mixt, civilizat, cu paza, stare exceptionala, termopan, gresie, faianta, parchet, AC, cadastru, loc parcare, **43.700 €;** ☎0799.468.943 viodinca@gmail.com

2. **13 SEPTEMBRIE,** dec., et. 2/8, 42 mp, 1989, gars. mare, benzinaria Mol (Drumul Sarii intersectie 13 Sept.) luminoasa, utilata, termopan, gresie, parchet, hol mare, intr. stradala, mijl. trans. com., **38.900 €;** ☎0728.183.188/ 0722.458.071

3. **13 SEPTEMBRIE,** dec., et. 5/10, 40 mp, 2000, ocazie, bloc mixt, renovata, mobilata, utilata, vedere fata, pret 45.500 €. Plaza 34 metri patrati, etaj 5, bloc din 1974, renovata 2015, libera pretabila investitie, pret 36.500 €; ☎0731.414.128 axabusinesscenter@yahoo.com

4. **13 SEPTEMBRIE, in spatele benzinariei Mol (fosta Agip), dec., et. 6/8, 40 mp, 1991, garsoniera renovata 2014. Se vinde mobilata si utilata,! aparatura aproape noua, stare impecabila. Pret nenegociabil. Comision agentie fix 200 €, 36.200 €; ☎0728.580.758 barbaressomari@yahoo.com**

5. **13 SEPTEMBRIE,** langa Marriot, dec., et. parter/3, 47 mp, 2015, finalizata, oferta, finisaje si TVA, boxa, centrala termica individuala, calorifere, regim mic de inaltime, lift, terasa, comision 0, **45.200 €;** ☎0727.722.222 office@theconcept.ro www.theconcept.ro

6. **AGRICULTORI,** la metrou lancului, dec., et. 1/5, 31 mp, 2016, bloc nou, finisaje incluse, la alegere, centrala termica, calorifere, aer conditionat, biblioteca, comision 0, credit prima casa, **37.900 €;** ☎0727.722.222 office@theconcept.ro www.theconcept.ro

7. **AGRICULTORI,** la metrou lancului, dec., et. 1/5, 31 mp, 2016, bloc nou, finisaje incluse, la alegere, centrala termica, calorifere, aer conditionat, biblioteca, comision 0, credit prima casa, **37.900 €;** ☎0727.722.222 office@theconcept.ro www.theconcept.ro

8. **ALBA IULIA** Unirii, central, semidec., et. 8/10, 20 mp, 1974, cf. 2, g, f, p, t, um, mobilat, utilat, 2 statii de Unirii, cablu tv, net, contorizat, bloc linistit, gaze, caldura, proprietar, particular, fara agentii. Negociabil pentru cash, ideal investitie, inchiriere **28.600 €;** ☎0731.044.614

9. **ALBA IULIA,** Unirii, Incity Residence, complex rezidential In City 2009, et. 9/15, 50 mp, 2009, garsoniera dubla, studio 50 mp, mobilat complet, utilat, aer conditionat, masina spalat, 3 min. metrou Dristor, Decebal, Burebista, Vitan Mall, **69.000 €;** ☎0728.736.846

10. **ALEXANDRIEI** Bragadiru - Leroy Merlin, dec., et. 2/5, 34 mp, 2015, cu balcon si bucatarie inchisa, finisaje incluse la alegere, centrala proprie, loc de parcare gratuit, bloc nou, acces rapid la Sos. Alexandriei Leroy, 20 min. pana la Unirii, dezvoltator, comision 0%, **19.000 €;** ☎0762.438.069 office@bragadiruresidence.ro bragadiruresidence.ro

11. **ALEXANDRIEI SOSEAUA,** Cartierul Verde, dec., et. 1/3, 48 mp, direct dezvoltator, garsoniera dubla (studio), finalizare aprilie 2016, la cheie: g, f, p, t, centrala termica, baie mobilata, contorizat, loc parcare, transport inclus, acces piscina, **29.900 €;** ☎0735.350.003 office_cartierulverde@yahoo.com www.cartierul-verde.ro

12. **APARATORII PATRIEI** semidec., et. 5/9, 30 mp, 1966, garsoniera la cheie confort 1, mobilata si utilata complet, apometre si repartitoare, renovata complet, pret negociabil, disponibila imediat. **31.000 €;** ☎0722.315.581 imobiliarecrangasi_andrei@yahoo.com

13. **APARATORII PATRIEI,** cf. 3, g, f, t, um, centr. pe curent, cadastru, intabulare, **11.500 €;** ☎0786.688.926/ 0720.746.737

14. **APARATORII PATRIEI,** semidec., et. parter/10, 34 mp, 1974, confort 1, cu balcon inchis, gresie, faianta, parchet, termopan, stradal, apropiere metrou, **26.500 €;** ☎0732.864.809/ 0766.603.401

15. **APARATORII PATRIEI,** semidec., et. parter/10, 34 mp, 1974, confort 1, cu balcon inchis, gresie, faianta, parchet, termopan, stradal, apropiere metrou, **26.500 €;** ☎0732.864.809/ 0766.603.401

16. **APARATORII PATRIEI,** dec., et. 2/5, 40 mp, 2015, garsoniera dubla, centrala, complet finisat, in apropierea centrelor comerciale. Bonus: locul de parcare, direct dezvoltator, comision 0%. **31.200 €;** ☎0722.168.609 dezvoltator.rezidentialberceni@gmail.com

17. **APARATORII PATRIEI,** 43 mp, Metropolitan Residence, direct dezvoltator, gars. studio tip 4, in bloc nou, in constructie, compartimentare din caramida, finisaje moderne la alegere, in zona Aparatorii Patriei - Berceni, in imediata vecinatate a statiei de metrou Aparatorii Patriei, **40.500 €;** ☎0736.362.110 ramona@metropolitanresidence.ro

18. **APARATORII PATRIEI,** et. 4/4, 20 mp, metrou IMGB, particular, garsoniera, cu imbunatatiri, gresie, faianta, termopane, parchet, pret negociabil, **11.000 €;** ☎0724.997.352/ 0771.979.267

19. **APARATORII PATRIEI, metrou, dec., 35 mp, 2016, direct dezvoltator, vand garsoniera - studio in bloc nou construit, finisaje la alegere, toate utilitatile, 40.500 €; ☎0721.805.158/ 0722.297.332 gabriela@metropolitanresidence.ro**

20. **APARATORII PATRIEI,** metrou, dec., 35 mp, 2016, direct dezvoltator, vand garsoniera - studio in bloc nou construit, finisaje la alegere, toate utilitatile, **40.500 €;** ☎0721.805.158/ 0722.297.332 gabriela@metropolitanresidence.ro

21. **APARATORII PATRIEI,** sector 4, et. 3/4, 17 mp, vand garsoniera confort 3, imbunatatiri: gresie, faianta, parchet, termopan, boiler, aer conditionat, sau inchiriez, **11.900 €;** ☎0760.552.689

22. **APUSULUI,** Belsugului, Militari, Pacii, 7 min. metrou Pacii, 1 min. de B-dul Iuliu Maniu, dec., 44 mp, gars., direct dezvoltator, bloc nou, balcon, parcare, finisaje premium, g, f, p, t, um, centrala proprie Ariston, contoare gaz + apa + Enel, lift, interfon, bloc beton + caramida, izolat termic, fonic, acces rapid RATB, centre comerciale. Acceptam Prima Casa/ ipotecar, comision 0, preturi incepand cu **35.000 €;** ☎0734.497.016/ 0724.761.057 www.militaribelsuguluiresidence.ro

23. **ARCUL DE TRIUMF** Domenii, semidec., et. 2/2, 25 mp, 1950, in mansarda unei vile, bucatarie si baie spatioase, in proces de renovare.se vinde in stadiul actual, necesita finisaje. Zona foarte foarte buna. Comision 0 %, **34.800 €;** ☎0732.443.191 roxana.iorgovan@h-b.ro www.habitatbrokers.ro

24. **ARMENEASCA,** dec., 34 mp, 2013, Tiffany Chic, este un apartament spatios si modern, special conceput pentru o singura persoana, rafinata si cu gusturi alese, unde camera de zi are bucatarie deschisa. Aici luxul este la el acasa, **89.500 €;** ☎0733.391.139 vanzari@maria-rosetti38.ro www.maria-rosetti38.ro

25. **AVRIG,** ansamblul Obor Towers, situat la 3 minute de metrou, semidec., et. 6/11, 54 mp, 2010, parc, cu acces facil la toate mijloacele de transport, dispune de centrala proprie, imbunatatiri si finisaje de lux, disponibile si alte modele, **56.953 €;** ☎0726.197.762 andrada@nextdoor.ro

26. **BADUC,** Iacob Andrei, et. 1/4, cf. 3, g, f, p, t, cu balcon, cadastru, intabulare, **11.500 €;** ☎0786.688.926/ 0720.746.737

27. **BAICULUI,** cf. 3, imbunatatiri, gaze la usa, caldura Radet, disc., **12.000 €;** ☎0756.766.988

28. **BAICULUI,** Lunca Florilor, et. 2/4, cf. 3, renovata integral, parchet, termopan, **12.900 €;** ☎0723.627.531

29. **BANU MANTA** \Victoriei semidec., et. 4/9, 33 mp, 1984, imobil reabilitat termic, mici imbunatatiri, termopan, ac, vis-a-vis de Primarie. Vec: Dorobanti, Gara de Nord, 1 Mai, Aviatorilor, Kiseleff, neg. **45.000 €;** ☎0744.484.641

30. **BANU MANTA,** vis-a-vis de primaria sect 1, semidec., et. 2/10, 35 mp, 1982, garsoniera recent renovata, **52.800 €;** ☎0748.972.547

31. **BASARABIA, Costin Georgian, Vergului, dec., et. parter/10, 34 mp, 1979, bloc mixt, g, f, p, t, balcon, parter, cad., 34.000 €; ☎0723.712.883**

32. **BASARABIA,** Diham, metrou, Costin Georgian, semidec., et. 8/9, 32 mp, 1970, confort 1, gresie, faianta, parchet stejar, libera, usa metalica, aer conditionat, balcon inchis, 3 lifturi, cadastru, apropiere metrou, **27.500 €;** ☎0745.993.460/ 0785.232.323 violetam@euroinvest.ro www.euroinvest.ro

33. **BERCENI** dec., et. 1/5, 37 mp, 2015, garsoniera gata la cheie, loc de parcare inclus in pret, bonus la plata cash 28.100 €, **29.100 €;** ☎0784.977.733 alexandru.badea20@gmail.com

34. **BERCENI et. parter/4, 1982, particular, vand gars. cu balcon 6 mp, renovata, mobilata, utilata, exclus intermediari; ☎0761.590.063**

35. **BERCENI** -Oltenitei, 2 minute metrou Aparatorii Patriei, et. 1/4, 24 mp, 1979, toate imbunatatirile, bloc reabilitat, gaze, parcare, libera, mobiltata, aer conditionat, RATB, id: 450218, **20.000 €;** ☎0758.323.323/ 021.539.49.19/ 0773.378.660 office@imobservicecenter.ro www.imobservicecenter.ro

36. **BERCENI** 10 minute metrou Constantin Brancoveanu, Ratb 1 minut, semidec., et. 1/7, 29 mp, 2015, bloc nou finalizat, lift de 8 persoane, centrala termica, finisaje de calitate, libera, cadastru, intabulare, **29.900 €;** ☎0765.658.737/ 0743.122.992 valentinmarvis@yahoo.com www.blocurinoibucuresti.ro

37. **BERCENI** 5 min. metrou, dec., et. 3/5, 40 mp, 2015, garsoniera bloc nou, stradal, gata finisata, disponibila imediat, centrala, parchet, termopan, gresie etc, totul nou, parcare, **28.000 €;** ☎0722.123.963 m.ciocea@gmail.com

38. **BERCENI** Bd. Metalurgiei, dec., et. 1/3, 40 mp, 2015, garsoniera superba, bloc nou acces rapid metrou si RATB, la cheie, centrala, termopan, gresie etc. Totul nou, **30.400 €;** ☎0722.123.963 m.ciocea@gmail.com

39. **BERCENI** Obregia- Metalurgiei, dec., et. 1/3, 40 mp, 2015, garsoniera superba, bloc nou, acces rapid metrou si RATB, La cheie centrala, termopan, gresie, etc., **30.400 €;** ☎0787.525.604 madalinatomaimob@gmail.com

40. **BERCENI** Sector 4, la 10 min. de metrou, semidec., 37 mp, 2015, garsoniera, tamplarie 7 camere LowE4, usa metalica, centrala termica Immergas, lift, finisaje deosebite, tva 5% inclus, direct dezvoltator **33.390 €;** ☎0784.111.888 office@apptown.ro www.apptown.ro

42. **BERCENI** stradal, bd. Alexandru Obregia et. parter/10, 17 mp, 1970, zona cu trafic pietonal, ideal firma, **20.000 €;** ☎0722.324.421 cristian.savu@yahoo.com

43. **BERCENI,** dec., et. 1/5, 40 mp, 2015, disponibila imediat, garsoniera noua, fix 6 minute de metrou, la cheie, bucatarie inchisa, balcon, lift, parcare. Pret pt. cash. Accept credit, **28.500 €;** ☎0787.525.604 madalinatomaimob@gmail.com

44. **BERCENI,** et. parter/5, 38 mp, 2016, garsoniera in ansamblul rezidential Cartierul Solar- Soarele plateste pentru tine, **32.200 €;** ☎0724.304.900 solar@premierestate.eu www.cartierulsolar.ro

45. **BERCENI,** 10 minute metrou Constantin Brancoveanu, Ratb 1 minut, semidec., et. 1/7, 34 mp, 2015, bloc nou finalizat, lift de 8 persoane, centrala termica, finisaje de calitate, libera, cadastru, intabulare, **33.500 €;** ☎0765.658.737/ 0743.122.992 valentinmarvis@yahoo.com www.blocurinoibucuresti.ro

46. **BERCENI,** 12 min. pana la metrou Berceni, dec., et. 2/5, 32 mp, 2015, dezvoltator, apartament la cheie, toate utilitatile functionale, consultanta gratuita pentru orice forma de creditare, **25.600 €;** ☎0787.525.644

47. **BERCENI,** Brancoveanu, et. 4/10, cf.2, bloc stradal, toate imb., apa, caldura, gaze, toate actele, **24.000 €;** ☎0721.759.021/ 0762.682.689

48. **BERCENI,** Brancoveanu, cf.3, bloc curat, imb., apa si caldura Radet, toate actele, **15.000 €;** ☎0721.759.021/ 0762.682.689

49. **BERCENI,** Dimitrie Leonida, dec., et. 2/5, 40 mp, 2015, bloc finalizat cu lift, garsoniera spatioasa, bucatarie de 10 m, pozitie excelenta fata de metrou, **28.500 €;** ☎0733.825.550/ 0787.525.631

50. **BERCENI,** Dimitrie Leonida, 8 minute metrou, dec., et. 1/4, 32 mp, 2015, garsoniera cu bucatarie inchisa si balcon, foarte spatioasa, etaj intermediar, loc de parcare subteran, lift, **24.299 €;** ☎0733.825.550/ 0787.525.631

51. **BERCENI,** la 5 minute de metrou, dec., et. 1/9, 35 mp, garsoniera, imbunatatiri, se vinde mobilata, **28.000 €;** ☎0765.255.411/ 031.428.61.67

52. **BERCENI,** Luica, dec., et. 2/4, 30 mp, 1980, proprietar, garsoniera recent renovata 100%, balcon inchis, parchet, gresie, faianta, termopane Rehau, usi interior Porta Doors, instalatii electrica/ sanitare noi, zona linistita, **26.500 €;** ☎0720.160.017

53. **BERCENI,** Oltenitei Stadion, dec., et. 4/4, 40 mp, 1982, bloc din beton, 4 nivele, garsoniera recent renovata, utilata, mobilata, gresie, faianta, parchet, termopane, instalatii noi, balcon 5 m, izolat termic, terasa refacuta, **39.000 €;** ☎0720.160.017

54. **BERCENI,** Oltenitei, stadion, dec., et. 4, 38 mp, 1981, confort 1, gresie, faianta, termopan, instalatii schimbate, izolat, apropiere metrou, **31.000 €;** ☎0721.593.744/ 0786.458.152 hermes_servicii@yahoo.com

55. **BERCENI,** P-ta Resita, semidec., et. 4/4, 19 mp, cf. 3, curata si nemobilata, parchet, termopan, boiler. Mobila si accesoriile din poze nu mai sunt in casa, **14.500 €;** sahen33@gmail.com

56. **BERCENI,** Piata Resita, et. 2/4, 16 mp, confort 3, gresie, faianta, parchet, termopan, **14.000 €;** ☎0765.255.411/ 031.428.61.67

57. **BERCENI,** Piata Sudului, dec., et. 4/4, 38 mp, 1982, confort 1, mare, spatioasa, bloc 4 nivele, curata, cu imbunatatiri complete, gresie, faianta, parchet, t, usa metalica balcon inchis in termopan, pret fara concurenta in zona, pozitie excelenta, **29.999 €;** ☎0761.609.243/ 0720.039.035 columbia.imobiliar@yahoo.com

58. **BERCENI,** Resita, cf.3, libera, g, f, p, t, gaze, Radet, toate actele, **14.000 €;** ☎0762.752.582/ 0730.452.410

59. **BERCENI,** Secuilor, et. 1/9, 24 mp, gars., confort 2, renovata, mobilata, la 5 min. de mers de metrou, **24.000 €;** ☎0765.255.411/ 031.428.61.67

60. **BRAGADIRU** -Parc, dec., et. parter/3, 29 mp, 2014, garsoniera la cheie, centrala, gresie, faianta, parchet, loc parcare, privileiste la parc si lac, disponibila imediat, accept credit, contoare individuale, **20.000 €;** ☎0745.263.161

61. **BRAGADIRU** -Parc, dec., et. 2/3, 38 mp, 2014, garsoniera la cheie, centrala, gresie, faianta, parchet, loc parcare, privileiste la parc si lac, disponibila imediat, accept credit, merge compartim. in 2 cam., **22.000 €;** ☎0745.263.161

62. **BRAGADIRU** Anda Rezidential, dec., et. 3/5, 40 mp, 2015, super zona, confort 1, bloc nou, pret negociabil, la cele mai bune preturi cu predare la cheie: parchet, gresie, faianta, toate la alegere, parcare, **23.000 €;** ☎0733.096.866 blocbragadiru@gmail.com

63. **BRAGADIRU,** Soseaua Alexandriei, Bragadiru, Haliu, Independentei, semidec., et. parter/3, 30 mp, 2015, parter din 3, se predă la cheie, finisaje de calitate, bloc bine poziționat, acces Ratb-maxi-taxi, parcare gratuit, tva 5% inclus, parc, lac, magazine, etc., **20.000 €;** ☎0740.468.481/ 0768.295.999 pagaimobiliare6@gmail.com www.pagaimobiliare.ro

64. **BRANCOVEANU** Alunisului, semidec., et. 1/4, 17 mp, 1978, urgent, negociabil, confort 3, gresie, faianta, parchet, termopan, bloc curat, zona civilizata, apa calda, caldura, Radet, urgent, discutabil, **15.300 €;** ☎0766.603.401/ 0773.910.634

65. **BRANCOVEANU,** et. parter/4, cf.3, curata, Radet, apa calda, toate actele, **15.000 €;** ☎0762.752.582/ 0730.452.410

66. **BRANCOVEANU,** dec., et. 9/9, 34 mp, 1965, metrou, renovata, geam la baie, bloc mixt, scara curata, terasa refacuta, oferta, ID 51387, **26.900 €;** ☎021.317.20.92/ 0733.633.938/ 0755.583.838 diana.dobrescu@houseproviders.ro www.houseproviders.ro

67. **BRANCOVEANU,** Alunisului, semidec., et. 1/4, 17 mp, 1978, urgent, negociabil, confort 3, gresie, faianta, parchet, termopan, bloc curat, zona civilizata, apa calda, caldura, Radet, urgent, discutabil, **15.300 €;** ☎0766.603.401/ 0773.910.634

68. **BRANCOVEANU,** Erosii Revolutiei, apropiere metrou, dec., 35 mp, 1982, termopan, parchet, gresie, faianta, izolata la interior, libera, bloc foarte curat, ideala locuit / firma, **35.900 €;** ☎0761.621.036

69. **BUDIMEX** -Marie Curie, dec., et. 2/4, 34 mp, garsoniera, cadastru, intabulare. Pret negociabil, **36.000 €;** ☎021.682.32.30/ 031.425.92.77

70. **CALARASI,** Delea Noua, dec., et. 8/8, 43 mp, 1995, libera, balcon inchis, termopan, ID 66B3, **44.500 €;** ☎0745.995.136/ 0765.245.736 donhouse_ro@yahoo.com

71. **CAROL** -Mosilor, 21 mp, central, 21 mp, confort 2- 15.500 euro, negociabil. Tico 2002, intretinut, 79.000 km, verde metalizat-680 euro; ☎0763.034.668

72. **CAROL I,** Mosilor, Dimitrie Racovita, semidec., et. 2/2, 37 mp, 1955, garoniera in vila; et.2/2, S=34.53mp + 1 boxă 3mp. Renovata: gresie, faianta, parchet, termopan, centrala pe gaz; calorifere, usa metalica, aer conditional. Vila fara risc seismic! **34.500 €;** ☎0762.282.472 marinescu2011@yahoo.com www.7imobiliare.ro

73. **CHISINAU BULEVARD,** langa Mega Mall, et. 6/10, cf. 2 sporit, fara imb., doar termopan, bloc reabilitat termic, **24.500 €;** ☎0721.275.684/ 021.627.40.10

74. **CHITILA** dec., et. parter/1, 40 mp, 2014, toate utilitatile, terasa 10 mp, accept credit, **40.000 €;** ☎0724.317.571 cristian.lazar@yahoo.com

75. **CISMIGIU,** D-ta Anastasia, dec., et. 8/10, 38 mp, 1983, bloc 1983 (singurul bloc nou din zona), lux, ac, LCD, masina spalat, frigider, aragaz, complet mobilata. Metrou Universitate 5 min., Centrul Vechi 2 minute, Cismigiu 1 min., **68.000 €;** ☎0727.773.411

76. **COLENTINA -Fundeni dec., et. 2/3, 40 mp, 2015, dezvoltator vand garsoniera an constructie 2015 s+p+3et, semifinisat sau la cheie, gresie, faianta, parchet, centrala proprie, toate utilitatile, tva inclus, rel. pe site 29.000 €; ☎0769.401.695/ 0722.209.101 niculaedanut2012@gmail.com www.residencefundeni.ro**

77. **COLENTINA** -Fundeni, intr. Ciresului, semidec., et. 3/3, 35 mp, 2015, confort 1, balcon, etaj 3/3+pod, la cheie cu imbunatatiri la alegerea clientului, loc de parcare, acte la zi, comision 0, id: CA0029, **32.000 €;** ☎0726.284.310 contact@alexandrucordea.ro www.alexandrucordea.ro

78. **COLENTINA** -Obor, dec., et. parter/10, stradal, cf. 1, g, f, p, t, toate actele, acc. crdit, libera, proprietar, **36.500 €;** ☎0768.851.096

79. **COLENTINA** D-na Ghica,Teiul Doamnei, semidec., et. 6/10, 34 mp, 1980, gresie, faianta, 2 lifturi, orientare est, luminoasa, bloc civilizat, libera, cadastru, intabulare, credit, disc., **31.500 €;** ☎0787.882.999

80. **COLENTINA** Doamna Ghica, dec., et. 8/10, 33 mp, 1980, baie cu geam, bloc mixt, instalatiile electrice + sanitare - noi, usa m., t, p, g, f, contorizata total (gaze, apa, caldura), Parc Plumbuita, **33.900 €;** ☎0784.276.667 alex_prezident@yahoo.com

81. **COLENTINA Fundeni dec., et. 2/3, 40 mp, 2015, dezvoltator vand garsoniera an constructie 2015 s+p+3et, semifinisat sau la cheie, gresie, faianta, parchet, centrala proprie, toate utilitatile, tva inclus, rel. pe site 29.000 €; ☎0769.401.695/ 0722.209.101 niculaedanut2012@gmail.com www.residencefundeni.ro**

82. **COLENTINA,** Fundeni, dec., 40 mp, 2013, garsoniera, Prima Casa, proprietar, semifinisata sau la cheie, gresie, faianta, parchet, centrala proprie, s+p+4e, etaj intermediar, stadiu finalizat, toate utilitatile, rate la dezvoltator, **28.000 €;** ☎0769.401.695 niculaedanut2012@gmail.com www.residencefundeni.ro

83. **COLENTINA,** Fundeni, dec., 33 mp, 2015, proprietar, rate la dezvotator, prima casa, la cheie, finisaje la alegere, toate utilitatile. Ansamblul se afla pe strada Doinei nr 44, **28.000 €;** ☎0769.401.695 niculaedanut2012@gmail.com www.residencefundeni.ro

84. **COLENTINA,** Fundeni, dec., et. 1/3, 46 mp, 2015, studio, bloc nou, centrala termica, calorifere, parcare supraterana inclusa, finisaje si TVA incluse, zona linistita, comision 0, dezvoltator **31.900 €;** ☎0727.722.222 office@fundeniresidence.ro

85. **COLENTINA,** Fundeni, Residence Fundeni V, dec., 33 mp, 2015, garsoniera, proprietar, rate la dezvoltator, prima casa, la cheie, finisaje la alegere, toate utilitatile. Ansamblu se afla pe strada Doinei 44, **28.000 €;** ☎0769.401.695 niculaedanut2012@gmail.com www.fundeniresidence.ro

86. **COLENTINA,** Teiul Doamnei, Lacul Tei, semidec., et. 7/10, 23 mp, 1975, confort 2, gresie, faianta, parchet, termopan, instalatii sanitare schimbate, fara risc seismic, curata, 2 lifturi, libera, cad. - intab., **25.000 €;** ☎0787.882.999

87. **COLENTINA,** Teiul Doamnei, Sectia 7 Politie, semidec., et. 5/10, 32 mp, 1981, parc, semistradal, confort 1, gresie, faianta, pe mijloc, luminoasa, libera, 2 lifturi noi, zona linistita, cad+intabulare, **31.000 €;** ☎0724.336.834

88. **COMUNA 1 DECEMBRIE,** dec., et. 2/3, 45 mp, 1988, cf. 1, g, f, p, t, centr., loc parcare, boxa, cadastru, intabulare, neg., **19.000 €;** ☎0786.688.926/ 0720.746.737

89. **CORBII MARI,** la 30 km de Bucuresti, 30 mp, proprietar, garsoniera conf. 2 sporit, et. 2, mobilata/ utilata, parchet, termopan, usa metalica, la baie cabina de dus; ☎0729.329.174

90. **COSTIN GEORGIAN** 5 min. metrou, dec., et. 8/10, 36 mp, parchet, termopan, usa metalica, cadastru, intabulare, **26.500 €;** ☎0737.587.999

91. **CRAIOVEI,** Pitesti, Calea Dorobantilor, nr. 51, dec., et. 3/9, 32 mp, blocurile turn la etajul 3 vedere deasupra intrarii in bloc, balcon. Necesita amenajare totala, **24.700 €;** ☎0722.330.228 ara@ffdc.ro

92. **CRANGASI** (1-2 min. de piata si metrou), et. 9/10, 33 mp, 1980, garsoniera confort 1, cu balcon, se vinde mobilata si utilata complet, totul nou, modern renovata, acte, libera, **38.000 €;** ☎0722.528.996

93. **CRANGASI** parc, dec., et. parter/10, 39 mp, 1981, proprietar, complet mobilata si echipata, fara balcon. Supratata 39/36 mp, **41.900 €;** ☎0722.725.049 casadeladan@gmail.com

94. **CRINUL DE PADURE** nr. 3, zona Mall Plaza, sector 6, dec., et. 7/10, 17 mp, 1978, bl.G6, sc. 2, renovata recent, g, f, p, t, usa metal, mobilata si utilata total nou, libera; ☎0726.704.065 amdfvladf@yahoo.com

95. **DIMITRIE LEONIDA,** dec., et. 3/5, 32 mp, 2015, garsoniera spatioasa, intr-un imobil nou cu lift, amplasat la o distanta de 7-8 minute de mers pe jos pana la statia de metrou D. Leonida, **24.300 €;** ☎0737.945.463

96. **DIMITRIE LEONIDA,** 26 mp, 2015, oferta supervantajoasa, garsoniera lux la cheie, demisol, ultima unitate disponibila, mobilata, utilata, dotata, situata in ansamblu rezidential cu 7 blocuri full, asfaltat, luminat, curat, ingradit, bariera acces, lift demisol, asigurare, loc parcare individual gratis, cablu, internet, telefon fix, centrala, um, videointerfon, ac, cutie scrisori, faianta, gresie, termopan, tapet, zugravit, pragri, baghete, prize, interupatoare, calorifere, wc, cada, 2 chiuvete, 3 oglinzi, 5 dulapuri baie, aragaz bucatarie, hol mare, dressing living, **23.000 €;** ☎0740.658.046

97. **DOMENII PIATA,** dec., et. parter/4, 20 mp, 1960, garsoniera pe Bvd Constantin Mihalache, aproape de Piata Domenii, in bloc vechi de 4 etaje, la parter, imbunatatita, usa metalica, **30.000 €;** ☎0748.972.547

98. **DOMENII PIATA,** pe Bvd Ion Mihalache, aproape de Piata Domenii, dec., et. parter/4, 20 mp, 1960, garsoniera in bloc vechi de 4 etaje, la parter, imbunatatita, usa metalica, **30.000 €;** ☎0748.972.547

99. **DOROBANTI** str. Londra et. 1, mobilata, CT, loc parcare, ideala locuit birou 15 mp, sau schimb cu casa 2 camere cu wc in casa la munte, la tara, numai Ardeal, Banat, Maramures, **24.900 €;** ☎0733.252.040

100. **DOROBANTI,** Victoriei, dec., et. parter/parter, 36 mp, 1980, proprietar casa 36 mp construiti, pod masardabil, pivnita, mobilat si utilat, termopan, usa metalica, izolat termic, teren in proprietate, cadastru, intrare separata, Cafderea Bastiliei, metrou Victoriei, **42.000 €;** ☎0731.545.586 proprietar.romania@gmail.com

101. **DOROBANTI,** Victoriei, dec., et. parter/parter, 10 mp, 1980, proprietar, casa 10mp parter curte, pretabil xerox, traduceri, contabilitate, renovat 2010, izolat termic, mobilat birou, rigips, contor electric, geamuri termopan, gresie, vsv anaf s.1, langa metrou, **15.500 €;** ☎0731.545.586 proprietar.romania@gmail.com

102. **DRISTOR** -metrou 1, et. 5/10, 30 mp, garsoniera cf. 1; ☎0723.241.852

103. **DRUMUL TABEREI** -Drumetul, dec., et. parter/9, 40 mp, confort 1, balcon, gresie, faianta, parchet, um, geam la baie, bloc mixt, libera, **35.500 €;** ☎0728.874.507 costinviziru.kho@gmail.com

104. **DRUMUL TABEREI** Azzuro, dec., et. parter/10, 36 mp, 1972, mobila moderna, renovata, parchet, gresie, faianta, termopan, usa metalica, bloc mixt, contorizat, pret user neg., **36.800 €;** ☎0723.118.778/ 021.430.37.40 stentorintermed@yahoo.com

105. **DRUMUL TABEREI** Bd. Timisoara, vis a vis Lidl Plaza, stradal, dec., 24 mp, parter/10, bloc mixt, imbunatatita, acte, libera, **27.500 €;** ☎0769.315.116

106. **DRUMUL TABEREI** Favorit (Sibiu), semidec., et. 4, 32 mp, confort 1, balcon, fara imbunatatiri, curata, libera, pretabila si ca investitie pentru inchiriere, apropiere viitoare statie de metrou Favorit. **32.500 €;** ☎0769.315.116

107. **DRUMUL TABEREI,** et. 6/10, cf.2, bloc curat, libera, curata, toate imb., toate actele, **18.000 €;** ☎0721.759.021/ 0762.682.689

108. **DRUMUL TABEREI,** et. 6/10, 20 mp, cf.2, libera, cu imb., gaze, Radet, **19.000 €;** ☎0762.752.582/ 0730.452.410

109. **DRUMUL TABEREI,** Azzurro, dec., et. parter/10, 36 mp, 1972, proprietar, bloc mixt, mobilata, gresie, faianta, parchet, termopan, usa metalica, apometre, repartitoare, libera, toate actele, **36.500 €;** ☎0767.188.243

110. **DRUMUL TABEREI,** Compozitorilor, stradal, semidec., et. 10/10, 32 mp, 1980, vedere fata, curata, cadastru, intabulare, accepta credit, merita vazuta, **27.000 €;** ☎0724.270.019 travahorealestate@gmail.com www.travahar.ro

111. **DRUMUL TABEREI,** Drumetul, 31 mp, confort 1, etaj 3, bloc cu 9 etaje, gresie, faianta, parchet, usa metalica, curata, libera, garsoniera, **31.900 €;** ☎0734.707.748

112. **DRUMUL TABEREI,** Eliezer-Residence, Valea Oltului, Mega Image, dec., et. 3/4, 48 mp, 2016, comsion 0 %, proiect nou, s+p+3, finisaje de lux, parchet lemn masiv, centrala proprie, usi Prum Germania, predare la cheie, termen finalizare Mai 2016, **47.900 €;** ☎0723.325.257 contact@mihaelaanton.ro www.eliezer-residence.ro

113. **DRUMUL TABEREI,** Sibiu, semidec., et. 6/10, 33 mp, proprietar, cf. 1, etaj 6/10, bloc cu 2 lifturi, total renovata: termopan, parchet, usi interioare noi, usa metalica, gresie, faianta, se vinde semi-mobilata si utilata, libera, cadastru+intabulare, **36.000 €;** ☎0731.168.100

114. **DRUMUL TABEREI,** Sibiu, Compozitorilor, semidec., et. 6/10, 34 mp, confort 1, balcon mare, renovata total, gresie, faianta, parchet, termopan, usa metalica, acte, se accepta credit, libera, pozitie foarte buna, aproape de Ratb, piata, parc, semimobilata, **36.000 €;** ☎0732.301.200

115. **EROII REVOLUTIEI** semidec., et. 4/4, 16 mp, 1978, gars. confort 3, gresie, faianta, parchet, termopan, usa metalica, libera, bloc reabilitat, toate actele, **8.000 €;** ☎0768.322.642 carmen_alice82@yahoo.com

116. **FENTARI CALEA,** et. 1/4, cf. 3, g, f, t, gaze, **8.000 €;** ☎0786.688.926/ 0720.746.737

117. **FERENTARI,** dec., 38 mp, 2015, garsoniera cf. 1, etaj 1, 2, 3, 4, balcon, imbunatatiri, avans 10.000 €, rate fara dobanda, **17.500 €;** ☎0733.383.900/ 0768.509.570/ 0733.381.880/ 0768.172.981

118. **FERENTARI,** Iacob Andrei, stradal, semidec., et. parter/4, 18 mp, 1978, cf. 3, renovata cu imbunatatiri, centrala termica, calorifere, f, t, g, um, bloc reabilitat termic, contoare gaze+lumina, cadastru, intabulare, certificat energ, fara datorii, libera, **9.500 €;** ☎0723.863.518

119. **FERENTARI,** str. Iacob Andrei, semidec., et. 1/4, 18 mp, 1979, et 1/4, 18 mp, garsoniera cf. 3 semidec+1 balcon cu usa, curata cu imbunatatiri (convertor caldura, boiler apa, contoar gaze+lumina, cablu tv+net, t, p, f, g, um, pereti izolati, cadastra, intabulare, fara datorii, **9.500 €;** ☎0723.863.518

120. **FIZICIENILOR,** dec., et. 3/5, 27

Imobiliare vânzări GARSONIERE

239. **RAHOVA,** dec., 39 mp, 2015, comision 0%, etaj 4, bloc mixt, finisaje la alegere, parcare in curte, posibilitate mutare in max. 1 saptamana, scoala, gradinita, piata, RATB, ID 196067, **18.500 €;** ☎0732.555.333/ 0724.204.724 office@activimob.ro www.activimob.ro

240. **RAHOVA,** BRD Sebastian, dec., et. 3/8, 40 mp, cf.1, g, f, p, t, um, cadastru, intabulare, **32.000 €;** ☎0766.919.499

241. **RAHOVA,** Livezilor, semidec., 17 mp, cf.3, 1/4, 3/4, p/4, gaze, imb., 8.000-10.000 €; ☎0787.638.327/ 0727.480.818

242. **RAHOVA,** Nasaud, Liberty Mall, dec., 45 mp, 2016, dezvoltator. Comision 0%, 2 camere, imobil D+P+3+M, predare martie 2016, centrala proprie, finisaje personalizate, utilitati contorizate individual, pret negociabil, **42.800 €;** ☎0754.472.939 armaselu_florin@yahoo.com www.imobilone.ro

243. **RAHOVA,** piata Pucheni, dec., et. parter/6, 30 mp, 2013, garsoniera cf. 1, centrala pe gaze, loc parcare, complex rezidential, oferta, **24.000 €;** ☎0730.089.122

244. **RAHOVA,** Salaj, dec., et. 1/6, 41 mp, 2015, Dream Residence, gars. spatioasa, loc parcare gratuit, finisaje la alegere, predare la chele (gresie, faianta, parchet, termopane, usi), **28.900 €;** ☎0766.227.431 lucian@dream-rezidence.ro www.dream-residence.ro

245. **RAHOVA,** Salaj, Zebra Residence, 35 mp, 2015, direct proprietar, bloc mixt, la cheie, linii RATB 139,117, piata, toate utilitatile, accept credit, **23.000 €;** ☎0720.722.862

246. **RAHOVA,** Salaj, Zebra Residence, 30 mp, 2015, rate la dezvoltator, fara comision, bloc mixt, la cheie, linii Ratb 139, 117, toate utilitatile, **18.500 €;** ☎0720.722.862

247. **RAMNICU SARAT PIATA** Liviu Rebreanu, semidec., et. 4/10, 31 mp, 1968, garsoniera, balcon logie, termopan, parchet, necesita renovare, acte, cadastru, intabulare, **33.800 €;** ☎0725.510.003 silvia.anmari@gmail.com

248. **RESITA PIATA,** gars., cf. 3, libera, g, f, termopan, parchet, gaze, caldura, cadastru, intabulare, **14.700 €;** ☎0785.539.448/ 0723.572.760

249. **ROMANA,** metrou, dec., et. 6/8, 28 mp, 1965, renovata recent, mobilata modern, aer conditionat, pozitie deosebita, adiacent Dorobanti, Calea Victoriei, Universitate, Magheru, ideal investitie, **32.000 €;** ☎021.319.78.04/ 0724.257.295 silviuatlas@yahoo.com

250. **ROMANA,** metrou, dec., et. 6/8, 28 mp, 1965, renovata recent, mobilata modern, aer conditionat, pozitie deosebita, adiacent Dorobanti, Calea Victoriei, Universitate, Magheru, ideal investitie, **32.000 €;** ☎021.319.78.04/ 0724.257.295 silviuatlas@yahoo.com

251. **SALAJ** Parc, sector 5, et. 4/5, 2010, cf. 1, stradal, libera, imbunatatiri, g, f, t, ct, balcon, acte, **20.500 €;** ☎0785.366.307

252. **SALAJ SOSEAUA,** dec., 41 mp, 2015, Dream Residence, garsoniera spatioasa, loc parcare gratuit, finisaje la alegere, predare la chéie (gresie, faianta, parchet, termopane, usi), **28.900 €;** ☎0741.245.100/ 0732.667.212/ 0733.501.444 office@dream-rezidence.ro www.dream-residence.ro

253. **SALAJ SOSEAUA,** Rahova, dec., 41 mp, 2015, Dream Residence, garsoniera, bloc nou, finisaje de calitate, parchet, usi interior, usa metalica, contorizare individuala, loc de parcare suprateran gratis, **28.900 €;** ☎0733.501.444 anda@dream-residence.ro www.dream-residence.ro

254. **SALAJ,** Bachus, semidec., et. 1/3, 31 mp, 2011, gars. confort 1, etaj 1, balcon inchis in termopan, caramida poroterm izolat, gaze si centrala proprie costuri mici la intretinere, cadastru intabulare, **22.000 €;** ☎0769.276.118/ 0724.549.202 pandelescu.andreea@gmail.com

255. **SEBASTIAN PARC,** dec., et. 3/8, 40 mp, cf. 1, g, f, p, t, intabulare, neg., **35.000 €;** ☎0723.949.182/ 0784.558.669

256. **SECTOR 5,** Sos. Salaj - Profi, dec., 41 mp, 2014, constructie noua, mixt, lux, cash, **26.000 €;** ☎0764.522.941/ 0726.029.688

257. **SECTOR 5,** Vadul Nou, Toporas, dec., 34 mp, 2010, mansarda, balcon, centrala, imb., bucatarie mobilata, cash, **16.900 €;** ☎0764.522.941/ 0730.036.042

258. **SUDULUI PIATA** 7 min. de metrou Piata Sudului si Sun Plaza, complex rezidential Mara Residence, situat pe Soseaua Oltenitei stradal, semidec., et. parter/4, 38 mp, 2014, finisaje de cea mai buna calitate, 5% discount la plata cash, comision 0%, **38.000 €;** ☎0734.487.591 silverhouse.imobiliare@gmail.com www.silverhouseinvest.com

259. **SUDULUI PIATA,** Bd. Alexandru Obregia, et. parter/10, 19 mp, garsoniera cf. 2, ideal investitie, parter, amenajata recent, termopan, parchet, gresie, faianta, ideal birou sau locuit, acte la zi, **20.000 €;** ☎0733.300.779/ 0771.350.631 www.liderimobiliare.ro

260. **SUDULUI PIATA,** Oltenitei apropiere metrou, dec., 33 mp, 2015, constructie AMVIC, compartimentare practica, finisaje de foarte buna calitate, cu materiale din import, in buget consistent. Accept doar plata cash. Disponibil imediat, **34.900 €;** ☎0728.844.887/ 0766.611.999

261. **SUDULUI PIATA,** Oltenitei apropiere metrou, dec., et. parter/3, 33 mp, 2014, parter inalt, constructie AMVIC, compartimentare practica, finisaje de foarte buna calitate, materiale din import. Accept doar plata cash. Disponibil imediat. Pretate birou, **34.500 €;** ☎0766.611.999

262. **TIMPURI NOI vis-a-vis zona universitara, dec., et. parter/8, 40 mp, 1990, luminoasa, liniste, libera, multiple imbunatatiri: gresie, faianta, parchet, termopan, usa metalica, grilaje la ferestre; ☎0743.276.537/ 0726.764.420 voni.catanescu@creativebrokers.ro www.creativebrokers.ro**

263. **TINERETULUI** vis-a-vis Parcul Copilor, dec., et. 2/10, 43 mp, 2016, imobil S+P+10, receptie decembrie 2016, finisaje incluse, baia utilata, contorizare separata, centrala apartament, comision 0, TVA + **40.500 €;** ☎0724.009.281 office@davincigroup.ro www.davincigroup.ro

264. **TINERETULUI** vis-a-vis Parcul Copilor, dec., et. 2/10, 43 mp, 2016, imobil S+P+10, receptie decembrie 2016, finisaje incluse, baia utilata, contorizare separata, centrala apartament, pret+ TVA, **40.500 €;** ☎0724.009.281 office@davincigroup.ro www.davincigroup.ro

265. **TINERETULUI,** dec., et. 4/10, 33 mp, 1981, garsoniera este libera. Beneficiaza de imbunatatiri: termopan, gresie, faianta, 2 debarale, aerisire naturala, **46.900 €;** ☎0726.498.178 alina@centralimobiliare.ro

266. **TINERETULUI,** Cantemir, et. parter/1, 42 mp, 1950, apartament in vila, fara Legea 112, fara risc, scari interioare, cu potential, necesita renovare, ID 53664, **43.500 €;** ☎021.317.20.92/ 0733.633.938/ 0755.583.838 diana.dobrescu@houseproviders.ro www.houseproviders.ro

267. **TINERETULUI,** min. Metrou si Parc Tineretului, dec., et. parter/10, 51 mp, 2015, finisaje incluse, centrala termica, calorifere, obiecte sanitare in baie, lift, aer conditionat, comision 0, **50.000 €;** ☎0722.884.800 office@theconcept.ro www.theconcept.ro

268. **TINERETULUI,** vis-a-vis Parcul Copilor, dec., et. 2/10, 43 mp, 2016, imobil s+p+10, receptie decembrie 2016, finisaje incluse, baia utilata, contorizare separata, centrala apartament, 40.500 + tva, **40.500 €;** ☎0724.009.281 office@davincigroup.ro www.davincigroup.ro

269. **TITAN** - Jean Steriadi, dec., 31 mp, 2015, cu balcon, 31 mp utili, finisaje la alegere, centrala proprie, etaj 1-4, pereti caramida, bucatarie inchisa, usi Pinum, contorizare individuala, in apropiere metrou, TVA 5% inclus, accept prima casa, **28.500 €;** ☎0721.302.778/ 0767.946.358 siriului51@gmail.com www.siriului51.ro

270. **TITAN** -Baba Novac, et. parter/1, 25 mp, 1960, bloc solid, tip vila - casa curte, gradina, centrala proprie, gresie, faianta, parchet, termopan, zona superba, deosebita, libera, **37.500 €;** ☎0743.463.543

271. **TITAN** Aleea Mizil 8 min. metrou 1 Dec. 1918, dec., et. 2/3, 34 mp, 2016, D+P+3E, aprilie 2016, la cheie, beton, caramida, credit PC, ipotecar, g, f, p, t, um, lift, comision 0, tva de 5% inclus, **32.500 €;** ☎0769.437.775/ 0746.542.773/ 0768.388.298 amaliarezident@yahoo.com www.amaliarezident.ro

272. **TITAN** Aleea Mizil 8 min. metrou 1 Decembrie 1918, dec., et. 1/3, 36 mp, 2016, D+P+3E, fin. aprilie 2016, la cheie, beton, caramida, cp, g, f, p, t, um, accept credit, lift, com. 0, tva inclus, **34.000 €;** ☎0766.104.953/ 0768.388.298/ 0769.437.775 amaliarezident@yahoo.com http://www.amaliarezident.ro

273. **TITAN** metrou 1 Decembrie, dec., et. 1/4, 22 mp, 1979, confort 2, gresie, faianta, parchet, termopan, usa metalica, aer conditionat, bloc civilizat, cadastru, intabulare, apropiere metrou, piata Trapezului, Theodor Pallady, **20.900 €;** ☎0745.993.460/ 0785.232.323 violetam@euroinvest.ro www.euroinvest.ro

274. **TITAN** parc IOR, Cinema Gloria, dec., et. demisol/4, 34 mp, 2015, imobil nou d+4, lift, structura beton, pereti interior caramida, finisaje personalizate, garsoniera se preda la cheie, utilitati contorizate individual, ultima garsoniera, dezvoltator, **45.000 €;** ☎0763.646.273 sorin.alupului@topapartamente.ro

275. **TITAN** Th. Pallady dec., et. 2/3, 34 mp, 2016, imobil nou, 8 min. metrou 1 Dec. 1918, D+P+3E, aprilie 2016, la cheie, beton, caramida, credit PC, ipotecar, g, f, p, t, um, lift, comision 0, tva de 5% inclus, **32.500 €;** ☎0769.437.775/ 0746.542.773/ 0768.388.298 amaliarezident@yahoo.com www.amaliarezident.ro

276. **TITAN** Trapezului dec., et. 1/3, 36 mp, 2016, imobil nou, 8 min. metrou 1 Decembrie 1918, D+P+3E, fin. aprilie 2016, la cheie, beton, caramida, cp, g, f, p, t, um, accept credit, lift, com. 0, tva inclus, **34.000 €;** ☎0768.388.298/ 0769.437.775/ 0746.542.773 amaliarezident@yahoo.com http://www.amaliarezident.ro

277. **TITAN,** dec., et. 6/9, cf.1, libera, toate imb., mobilata, utilata, baie, bucatarie, totul nou; ☎0768.418.685

278. **TITAN,** dec., 32 mp, 2016, faza II. Garsoniera spatioasa cu finisaje de calitate la alegere, toate utilitatile. Boxa, parcare acopertita si TVA 5% inclus. Imobil P+3, finalizare 2016, 5 minute distanta metrou 1 Decembrie, **28.500 €;** ☎0736.339.164/ 0722.283.393 office@upstate.ro

279. **TITAN,** dec., 41 mp, 2016, faza II. Garsoniera spatioasa cu finisaje de calitate la alegere, toate utilitatile. Boxa, parcare acopertita si TVA 5% inclus. Imobil P+3, finalizare 2016, 5 minute distanta metrou 1 Decembrie, **34.000 €;** ☎0736.339.164/ 0722.283.393 office@upstate.ro

280. **TITAN,** semidec., 39 mp, 2015, garsoniera se da la cheie: gresie, faianta, parchet, obiecte sanitare, centrala de ap, calorifere, usa metalica, vizionari pana la ora 19.00, **41.000 €;** ☎0741.273.973 blitzconstruct@gmail.com

281. **TITAN,** semidec., 56 mp, 2015, vand apartament 2 camere, spatios, zona linistita, cu finisaje la alegere: gresie, faianta, parchet, ob. sanitare la alegere, **56.000 €;** ☎0741.273.973 posturilobere@gmail.com www.e-apartamentenoi.ro

282. **TITAN,** 1 Decembrie 1918 Lucretiu Patrascanu, Aleea Barajul Bicaz, semidec., et. 3/10, 32 mp, 1975, cu imbunatatiri, se vinde complet mobilata si utilata, gresie, LCD, parchet, termopane, bloc in curs de reabilitare, **32.500 €;** ☎0746.097.005 emilian@bostenaru.ro www.bostenaru.ro

283. **TITAN,** Aleea Mizil 55, dec., 36 mp, 2016, faza II. Garsoniera spatioasa cu finisaje de calitate la alegere, toate utilitatile. Boxa, parcare acopertita si TVA 5% inclus. Imobil P+3, finalizare 2016, 5 minute distanta metrou 1 Decembrie, **28.500 €;** ☎0736.339.164/ 0722.283.393 office@upstate.ro

284. **TITAN,** Auchan in ansamblul rezidential Rasarit de Soare dec., et. 1/11, 44 mp, 2009, la etajul 1, complet mobilata si utilata modern, aer conditionat , loc de parcare inclus in fata balconului. Ansamblul beneficiaza de paza 24/7, **43.000 €;** ☎0737.007.211 lpopescu07@gmail.com

285. **TITAN,** Bd-ul 1 Decembrie 1918, semidec., et. 7/10, 21 mp, 1978, gars. confort 2, imbunatatiri, **21.000 €;** ☎0733.573.000/ 0765.025.527

286. **TITAN,** Grigorescu, Constantin Brancusi, 7 min. metrou, dec., et, parter/10, 38 mp, 1984, renovata, parchet, gresie, faianta,termopan,usa metalica, aer conditionat, mobilata,utilata, loc parcare, Vecinatati: Baba Novac, Liviu Rebreanu, Dristor, **37.900 €;** ☎0773.877.466 bogdan.paicu@city-estate.ro www.city-estate.ro

287. **TITAN,** Minis, apropiere metrou, semidec., et. 7/10, 32 mp, confort 1, etaj 7/10, gresie, faianta, parchet, termopan, usa metalica, cadastru, intabulare, **29.000 €;** ☎0737.587.999

288. **TITAN,** Nicolae Grigorescu, C-tin Brancusi, Barajul Lotru, 1 min. de metrou Titan, semidec., et. 7/10, 35 mp, 1975, fara imbunatatiri, bloc mixt, 1 min. de parc IOR, merita vazut, pret negociabil, se accepta prima casa, vedere fata, **35.000 €;** ☎0731.679.279/ 0768.295.999

289. **TITAN,** Ozana, dec., 36 mp, 2015, bloc nou, garsoniera etaj 1, bucatarie inchisa, centrala proprie, usa ext. metalica, usi interior Pinum, tamplarie Veka, finisaje interioare la alegere, interfon, accept si Prima Casa, **32.500 €;** ☎0721.302.778/ 0767.946.358 siriului51@gmail.com www.siriului51.ro

290. **TITAN,** Ozana, dec., et. parter/4, 24 mp, 1980, renovat, gresie, faianta, parchet, termopan, caldura Radet, apa calda, bloc reabilitat term., curat, 3 minute metrou, tramvai, piata scoala, zona linistita, **17.900 €;** ☎0765.119.407

291. **TITAN,** Parc IOR, 3 min. metrou, Mega Image, semidec., et. 10/10, 32 mp, 1970, gresie, faianta, parchet, termopan, usa metalica, libera, bloc mixt, acte complete, 2 min. Lidl, scoli, magazine, gradinite, **28.500 €;** ☎0742.013.393/ 021.341.08.35 contact@stevimobiliare.ro www.stevimobiliare.ro

292. **TITAN,** Parcul I.O.R. si Parcul Brancusi, dec., et. 6/9, 32 mp, 1970, complet renovata si amenajata, balcon, scara curata, zona verde, ID: 55027, **36.400 €;** ☎021.317.20.92/ 0733.633.938/ 0733.632.075 melania.gadaleanu@houseproviders.ro www.houseproviders.ro

293. **TITAN,** Parcul Titanii - Policlinica, 20 mp, 1975, confort 2, renovat, gresie, faianta, parchet, termopan, mobilat utilat nou, complet modern, libera, **21.000 €;** ☎0743.463.543

294. **TITAN,** Potcoava, Brancusi, parc, et. 6/9, 33 mp, metrou apropie, cf. 1, balcon in termoapne, complet renovata, lux, moderna, impecabila, merita vazuta, disc., **35.000 €;** ☎0761.749.316/ 0722.824.757

295. **TITAN,** strada Prisaca Dornei, semidec., et. 4/10, 34 mp, proprietar, renovata total, gresie, faianta, termopan, usi de interior, usa metalica, instalatii sanitare si electrice schimbate, libera, acte la zi, **36.000 €;** ☎0737.331.902 rusanucristi@gmail.com

296. **TOPORASI,** et. 1/4, cf.3, libera, imb., gaze, toate actele, **11.000 €;** ☎0762.752.582/ 0730.452.410

297. **TRAFIC GREU** - Nasaud, constr. 2000, gars. 35 mp, etaj 1, pret 27.000 €; si apart. 2 camere, etaj 2, 63 mp, pret 38.000 €, zona Trafic Greu cu Nasaud; ☎0765.085.100

298. **TRAPEZULUI,** Burnitei dec., et. parter/2, 32 mp, 2013, ansamblu rezidential, parter inalt, termopan, parchet, centrala termica proprie, supraf. 31,50 mp, mobilat 2014, **35.000 €;** ☎0744.575.548/ 0726.327.305 toni_asan@yahoo.com

299. **TUNSU PETRE** 17 mp, garsoniera confort 3. Pret discutabil, relatii la telefon. **10.500 €;** ☎0768.625.573

300. **TURDA,** Ion Mihalache, et. 4/10, 32 mp, confort 1, cu gresie, faianta, parchet, termopan, usa metalica, langa parcul Regina Maria, zona verde/ civilizata, **38.000 €;** ☎0735.345.850/ 021.260.04.79

Imobiliare vânzări 2 CAMERE

301. **ULTRACENTRAL,** Magheru, langa Hotel Lido, vis a vis de hotel Ambasador, dec., et. 6/7, 22 mp, vedere in curtea interioara, prospat zugravit, parchet, termopan, aer conditionat, cablu, internet, 22 mp, ideal pentru birou sau rent hotel room, **24.500 €;** ☎0722.296.285 dm.mateescu@yahoo.ro

302. **UNIRII** 1 minut metrou Timpuri Noi, Mircea Voda, Splaiul Unirii, dec., et. 1/8, 42 mp, 1996, vedere si intrare stradala, bloc mixt, gresie, faianta, parchet termopan, usa metalica, libera, cadastru, intabulare apropere Nerva Traian, Camera de Comert, **51.500 €;** ☎0732.717.111/ 0742.730.047 dolhaimob@yahoo.com

303. **UNIRII,** dec., 35 mp, 2015, 100 m pana la Parcul Carol, 400 m-metrou Tineretului, Timpuri Noi, Vitan, Nerva Traian, accept prima casa, dezvoltator, pereti din caramida tencuita, lift, bucatarie inchisa, balcon, finisaje premium la alegere, **46.500 €;** ☎0767.653.233

304. **UNIVERSITATE,** Calea Victoriei, dec., et. 6/8, 32 mp, 1940, garsoniera renovata, utilata si mobilata modern, pretul este negociabil, blocul este consolidat, are videocamere si paza. Particular. Urgent, **42.000 €;** ☎0726.814.274 cristian.iordachescu88@yahoo.com

305. **VACARESTI,** Tineretului, dec., et. 3/10, 43 mp, 2016, bloc nou, constructie de calitate, promotie, complet finisat, obiecte sanitare in baie, aer conditionat, mobilier bucatarie, comision 0, **43.000 €;** ☎0727.722.222 office@theconcept.ro www.theconcept.ro

306. **VALTOAREI,** dec., 39 mp, 2014, parter, constructie noua, lux, centrala, avans 10.000 € restul lunar fara dobanda, **22.000 €;** ☎0764.522.941/ 0726.029.688

307. **VATRA LUMINOASA** semidec., et. parter/1, 40 mp, garsoniera dubla situata intr-un imobil la curte, ingrijita, centrala proprie, boxa subsol, cadastru, intabulare, **35.000 €;** ☎0728.676.350 imobcont@gmail.com www.continental-house.ro

308. **VATRA LUMINOASA** Mega Image, et. 3/10, 35 mp, 1969, complet renovata si amenajata, balcon, scara curata, zona verde, ID 55077, **40.900 €;** ☎021.317.20.92/ 0733.633.938/ 0733.632.075 melania.gadaleanu@houseproviders.ro www.houseproviders.ro

309. **VATRA LUMINOASA** str. Maior Ion Coravu, dec., et. 9/9, 30 mp, 1964, confort 1, bloc mixt, terasa 10 mp , fara imbunatatiri, libera, apropare metrou Muncii, parc, negociabil, **30.000 €;** ☎0769.076.160/ 031.436.18.97 andrei.vrabie@orfeas.ro www.orfeas.ro

310. **VICTORIEI PIATA,** dec., 40 mp, 1996, luminoasa, balcon, boxa 15 mp, 1minut metrou Victoriei, Titulescu, Ion Mihalache, Parc Kiseleff, **58.000 €;** ☎0752.037.000 gloria.pascu@westmount.ro westmount-imobiliare.ro

311. **VICTORIEI PIATA,** Ion Mihalache, dec., et. 5/8, 36 mp, 1982, bloc reabilitat, garsoniera confort 1, etaj intermediar, balcon de 4 mp, foarte buna ca investitie. Vec: Turda, Averescu, Kiseleff, Banu Manta, Grivitei, Titulescu. OVA 72962, **41.000 €;** ☎0737.504.516 office@catalog-rezidential.ro www.catalog-rezidential.ro

312. **VICTORIEI,** semidec., et. 5/9, 57 mp mp, 1937, 2 garsoniere ce comunica intre ele printr-o usa dubla, 2 camere, 1 balcon, bucatarie, baie, dressing, gresie, faianta, aer conditionat, centrala proprie, bloc fara bulina. Se pot separa, exista 2 intrari, **68.000 €;** ☎0748.500.051 loredanaociocalteu@gmail.com

313. **VITAN** Mall, str. Brailita, dec., et. 2/10, 42 mp, 1986, cf. I, libera, fara amenajari, acte la zi, curata, **38.000 €;** ☎021.253.01.13/ 0745.087.966 office_treibrazi@yahoo.com

314. **VITAN** Mall- 350 m, Mihai Bravu, Dristor, Tineretului, dec., 35 mp, 2015, direct dezvoltator, toti peretii din caramida, 2 lifturi, bucatarie inchisa, balcon, finisaje la alegere, accept credit bancar, oferta limitata, zona deosebita, **44.500 €;** ☎0761.309.031 www.bloconu.com

315. **VITAN CALEA,** Brailita, dec., et. 7/8, 40 mp, 1988, bloc de garsoniere, gresie, faianta, termopan, usi interioare noi, la 5 minte de Mall Vitan **44.500 €;** ☎0765.709.966 trat_cons@yahoo.com

316. **VITAN,** Fizicienilor, dec., et. 3/5, 33 mp, 1980, confort 1, faianta, parchet, termopan, usa metalica, cadastru intabulare, centrala, bloc reabilitat, **27.500 €;** ☎0737.587.999

317. **VITAN,** Mall, et. 3/4, 18 mp, confort 2, cu centrala, termopan, reabilitat, **16.900 €;** ☎0723.525.216/ 0745.067.409

318. **VITAN, MALL, MIHAI BRAVU METROU, SEMIDEC., ET. PARTER/4, 16 MP, 1970, BLOC REABILITAT, GRESIE FAIANTA, TERMOPAN, LIBER, SCARA CURATA, CIVILIZATA, CADASTRU, 13.900 €; ☎0723.712.883**

319. **VITAN,** Vitan Mall, nedec., et. 4/5, 15,5mp+4,5mp dependinte mp, -, garsoniera cf. 2, gresie, faianta, parchet, termopan. Bloc mansardat si reabilitat in anul 2014. Acces rapid la statia de metrou Mihai Bravu, Ratb, supermarketuri. Proprietar, **14000 €;** ☎0736.183.766/ 0724.361.702

320. **ZETARI** - Sector 5, gars. cf. 1, p/4, 2/4, cu balcon si imb., bloc 2015, centrala, 22.000 € cu rate 50% avans, 18.500 € cu cash fara dobanda; ☎0768.798.177

321. **ZETARI,** in zona, 39 mp, balcon, gaze, centrala, parter, 1, 2, 3, 50% avans si restul rate lunare pana la 22.000 € sau cash 18.500 €; ☎0762.744.810

23 2 Camere IMOBILIARE VÂNZĂRI

1. **1 DECEMBRIE** cartier Green City, 10 minute de Bucuresti, Ilfov, semidec., et. parter/3, 38 mp, 2015, super lux, poze reale, pret real, super ocazie, pret de criza, comision 0, doar cash, finsaje la alegere direct dezvoltator mijloc de transport, **22.000 €;** ☎0730.571.111

2. **1 DECEMBRIE** Green City, 10 minute de Bucuresti, Ilfov, semidec., et. 1/3, 38 mp, 2015, super oferta, super lux, poze reale, pret real, super ocazie, pret de criza, finsaje la alegere direct dezvoltator, pret doar cash, **22.000 €;** ☎0730.571.111

3. **1 DECEMBRIE** Ilfov, cartier Green City, 10 minute de Bucuresti, semidec., et. 1/3, 38 mp, 2015, super oferta, super lux, poze reale, pret real, super ocazie, pret de criza, doar cash, finsaje la alegere direct dezvoltator, **22.000 €;** ☎0730.571.111

4. **1 DECEMBRIE** metrou, dec., et. 1/5, 52 mp, 2014, stradal, confort 1, balcon inchis, finisaje exceptionale, gresie, faianta, parchet, centrala, obiecte sanitare, lift, la doar 1 minut de metroul 1 Decembrie, pozitie excelenta, **53.500 €;** ☎0769.076.165/ 0769.076.164 office@petaluda.ro

5. **1 DECEMBRIE** metrou, Piata Trapezului, dec., et. 6/10, 56 mp, 1979, confort 1, impartire deosebita, cu termopan la doua camere, contorizat, decent, acte la zi, zona linistita, se accepta credit, merita vazut, **51.500 €;** ☎0728.879.796

6. **1 DECEMBRIE** Ozana, dec., et. 2/4, 60 mp, 2015, 4 tipuri de apartamente 2 cam., etaj la alegere, lift, camara sau debara, boxa la mansarda si locuri de parcare in incinta ansamblului. Predare la cheie, finisaje la alegere, centrala proprie, **45.600 €;** ☎0729.276.900 nelu.titansunpark@gmail.com

7. **1 DECEMBRIE 1918** Pallady, et. 2/4, 63 mp, 1973, bine intretinut, bloc reabilitat, balcon, zona verde, 7 minute Auchan, 5 minute metrou, ID 55054, **62.000 €;** ☎021.317.20.92/ 0733.633.938/ 0733.632.075 melania.gadaleanu@houseproviders.ro www.houseproviders.ro

8. **1 DECEMBRIE 1918** Titan, Trapezului, semidec., 47 mp, 2015, imobil nou, s (parcare) +d+p+2e+m, modern, direct dezv., accept credit bancar/ ipotecar, predare ianuarie 2016, 10 min. metrou, finisaje la alegere, centrala proprie, geam Tripan, red. 2% la plata in avans, **39.900 €;** ☎0758.234.495/ 0758.090.101 rusu.c@vbi.ro www.vbi.ro

9. **1 DECEMBRIE 1918,** 56 mp, bloc nou, ansamblu rezidential. Comision 0%. Direct proprietar, ap. se vinde mobilat si utilat conform poze anunt. Gresie, faianta, parchet, termopan, AC, usa metal, usi Porta Doors, **53.900 €;** ☎0751.186.986

10. **1 DECEMBRIE,** semidec., et. 1/3, 38 mp, 2015, cartier Green City, 10 minute de Bucuresti, Ilfov, super lux, poze reale, pret real, super ocazie, pret de criza, comision 0, doar cash, finsaje la alegere direct dezvoltator, bloc nou 2016 **22.000 €;** ☎0730.571.111

11. **1 DECEMBRIE,** cartier Green City, 10 minute de Bucuresti, Ilfov, semidec., et. 2/4, 42 mp, 2015, super lux, poze reale, pret real, super ocazie, pret de criza, comision 0, doar cash, finsaje la alegere direct dezvoltator mijloc de transport, **26.500 €;** ☎0730.571.111

12. **1 DECEMBRIE,** cartier Green City, 10 minute de Bucuresti, Ilfov, semidec., et. 3/2, 42 mp, 2015, super lux, poze reale, pret real, super ocazie, pret de criza, comision 0, doar cash, finsaje la alegere direct dezvoltator mijloc de transport, **26.500 €;** ☎0730.571.111

13. **1 DECEMBRIE,** cartier Green City, 10 minute de Bucuresti, Ilfov, semidec., et. 3/3, 38 mp, 2015, super lux, poze reale, pret real, super ocazie, pret de criza, comision 0, doar cash, finsaje la alegere direct dezvoltator mijloc de transport, **22.000 €;** ☎0730.571.111

14. **1 DECEMBRIE,** cartier Green City, 10 minute de Bucuresti, Ilfov, semidec., et. 3/3, 38 mp, 2015, super lux, poze reale, pret real, super ocazie, pret de criza, comision 0, doar cash, finsaje la alegere direct dezvoltator mijloc de transport, **22000 €;** ☎0730.571.111

15. **1 DECEMBRIE,** cartier Green City, 10 minute de Bucuresti, Ilfov, semidec., et. 3/3, 38 mp, 2015, super lux, poze reale, pret real, super ocazie, pret de criza, comision 0, doar cash, finsaje la alegere direct dezvoltator mijloc de transport, **22.000 €;** ☎0730.571.111

16. **1 DECEMBRIE,** cartier Green City, 10 minute de Bucuresti, Ilfov, semidec., et. 3/3, 38 mp, 2015, super lux, poze reale, pret real, super ocazie, pret de criza, comision 0, doar cash, finsaje la alegere direct dezvoltator mijloc de transport, **22.000 €;** ☎0730.571.111

17. **1 DECEMBRIE,** cartier Green City, 10 minute de Bucuresti, Ilfov, semidec., et. 3/3, 38 mp, 2015, super lux, poze reale, pret real, super ocazie, pret de criza, comision 0, doar cash, finsaje la alegere direct dezvoltator, bloc nou 2016 **22.000 €;** ☎0730.571.111

18. **1 DECEMBRIE,** Ilfov, semidec., et. 1/3, 38 mp, 2015, Super oferta, cartier Green City, 10 minute de Bucuresti super lux, poze reale, pret real, super ocazie, pret de criza, doar cash, finsaje la alegere direct dezvoltator, bloc nou 2016 **22000 €;** ☎0730.571.111

19. **1 DECEMBRIE,** Ilfov, cartier Green City, 10 minute de Bucuresti, semidec., et. 1/3, 38 mp, 2015, super oferta, super lux, poze reale, pret real, super ocazie, pret de criza, doar cash, finsaje la alegere direct dezvoltator, pt. credit 25.000 €, **22.000 €;** ☎0730.571.111

20. **1 DECEMBRIE,** Ilfov, cartier Green City, 10 minute de Bucuresti, semidec., et. 1/3, 38 mp, 2015, super oferta, super lux, poze reale, pret real, super ocazie, pret de criza, doar cash, finsaje la alegere direct dezvoltator, pt. credit 25.000 €, **22.000 €;** ☎0730.571.111

21. **1 DECEMBRIE,** Ilfov, cartier Green City, 10 minute de Bucuresti, semidec., et. 1/3, 38 mp, 2015, super oferta, super lux, poze reale, pret real, super ocazie, pret de criza, doar cash, finsaje la alegere direct dezvoltator, pt. credit 25.000 €, **22.000 €;** ☎0730.571.111

22. **1 DECEMBRIE,** Ilfov, cartier Green City, 10 minute de Bucuresti, semidec., et. 1/3, 38 mp, 2015, super oferta, super lux, poze reale, pret real, super ocazie, pret de criza, doar cash, finsaje la alegere direct dezvoltator, pt. credit 25.000 €, **22.000 €;** ☎0730.571.111

23. **1 DECEMBRIE,** Ilfov, Super oferta, cartier Green City, 10 minute de Bucuresti, semidec., et. 1/3, 38 mp, 2015, super lux, poze reale, pret real, super ocazie, pret de criza, doar cash, finsaje la alegere direct dezvoltator, Pt credit 25.000 €, **22.000 €;** ☎0730.571.111

24. **1 DECEMBRIE,** Ozana, dec., et. 1/4, 59 mp, 2015, 2 camere, dec., spatios, finisaje la alegere, centrala termica, contorizare individuala a utilitatilor. Lift, boxe, locuri de parcare. Ansamblu rezidential nou. Direct dezvoltator, comision 0%, **48.450 €;** ☎0729.276.900 nelu.titansunpark@gmail.com

25. **1 MAI** - Ion Mihalache, semidec., et. 4/7, 50 mp, liber, acte la zi, vedere spate (rasarit) bloc reabilitat, discutabil, **45.000 €;** ☎021.312.78.69/ 0723.378.139/ 0722.610.532

26. **1 MAI** metrou, et. 4/7, 52 mp, 2 cam., fara risc, anvelopat, amenajat, liber, 51.000 € sau schimb cu gars., fara promovare; ☎021.673.66.88/ 0722.644.210

27. **1 MAI,** Chibrit, piata C-ta, dec., et. parter/4, 85 mp, 2015, apartamente de lux 2-3 camere, in bloc nou 2015, cu teren la sol, parcari, boxe. Bucatarii inchise si bai aerisite, balcoane, finisaje de lux, toate utilitatile. M. de transport: metrou, ratb. cash, credit bancar, **85.000 €;** ☎0724.794.421/ 0762.279.705 anaantoncorneliu@yahoo.com

28. **1 MAI,** Parcul Copilului, dec., et. 3/4, 65 mp, 2015, apartament situat in imobil nou, termen finalizare martie 2016, complet finisat. Imobilul are doar 7 apartamente. Mai avem disponibil doar un apartament cu 3 camere.Pretul contine Tva 5%, **89.000 €;** ☎0723.647.144 adriana.craciunescu@gmail.com

29. **1 MAI,** Sibiu, Ghencea, dec., et. 3/9, 54 mp, 1982, bloc reabilitat, amenajat cu termopan, gresie, faianta, parchet, usi interior schimbate, disponibil imediat, acte facute, **53.500 €;** ☎0725.646.382/ 0744.682.007 www.completimobiiare.ro

30. **13 SEPTEMBRIE** - Nedeleanu, dec., et. parter/8, 64 mp, 1989, stradal, la 5 min de Lic. Odobleja, gresie, faianta, parchet, termopan, bloc reabilitat, supraveghere video, discutabil, **55.500 €;** ☎0730.421.581

★★★★★★★★★★★★★★★★★★★★

31. **13 SEPTEMBRIE SEBASTIAN, DEC., ET. 6/8, 60 MP, 1988, PARCARE, REABILITAT TERMIC, BUCATARIE MARE PATRATA, HOL LOCUIBIL, SUFRAGERIE 25 M, TERMOPAN, USA METAL, USI INTERIOR NOI, CONTORIZARE, APROPIERE KAUFLAND, CARREFOUR, LIBERTY MALL, SCOALA, GRADINITA, 60.900 €; ☎0744.514.513 UNIRII@EXCESIMOBILIARE.RO WWW.EXCESIMOBILIARE.RO**

★★★★★★★★★★★★★★★★★★★★

32. **13 SEPTEMBRIE,** Marriott, Dental Med, dec., et. 5/8, 62 mp, 1981, 2 camere, geam baie, termopane, loc parcare, cu modificari. Proprietar, **90.000 €;** ☎0733.343.897

33. **13 SEPTEMBRIE,** Plaza, Prosper, Mall, dec., et. 2/3, 50 mp, 1954, Centro Commerciale, acces subito Unirii, bellissimo, economic, elegant, renovat 2015, gaze, centrala termica. Cotroceni, Eroilor, Unirea, Universitate, Romana. Mobilat utilat 34.000 euro. Exclusiv. Liber, **29.500 €;** ☎0767.173.441

34. **13 SEPTEMBRIE,** Sebastian, dec., et. 6/8, 60 mp, 1988, parcare, reabilitat termic, bucatarie mare patrata, hol locuibil, sufragerie 25m, termopan, usa metal, usi interior noi, contorizare, apropiere Kaufland, Carrefour, Liberty Mall, scoala, gradinita, **60.900 €;** ☎0744.514.513 unirii@excesimobiliare.ro www.excesimobiliare.ro

35. **AGRICULTORI,** Calarasi, dec., et. parter/1, 48 mp, 1942, in vila imobil reconsolidat/renovat/izolat 2014 intr

Imobiliare vânzări 2 CAMERE

158. **BERCENI,** Sudului, Secuilor, semidec., et. 1/8, 55 mp, 1974, confort 1, stradal fara imbunatatiri, liber (doua minute pana? la metrou), **38.500 €;** ☎0732.864.809/ 0766.603.401

159. **BRAGADIRU** -Parc, dec., et. 3/3, 70 mp, 2014, la cheie, centrala, gresie, faianta, parchet, loc parcare, priveliste la parc si lac, bonus o camera de 10mp (camera sau loc depozitare), atentie 70 mp utili, **32.000 €;** ☎0745.263.161

160. **BRAGADIRU,** dec., et. 1/1, 54 mp, 2015, apartament in vila p+1, finisat complet, centrala proprie plus curte individuala de 70 mp vis-a-vis de Cartierul Verde, acces la piscina, restaurante, mijloace de transport in comun, comision 0%, **45.000 €;** ☎0786.504.919 daniel.stan@h-b.ro www.habitatbrokers.ro

161. **BRAGADIRU,** dec., et. 1/1, 54 mp, 2015, apartament in vila p+1, finisat complet, centrala proprie plus curte individuala de 70 mp vis-a-vis de Cartierul Verde, acces la piscina, restaurante, mijloace de transport in comun, comision 0%, **45.000 €;** ☎0786.504.919 daniel.stan@h-b.ro www.habitatbrokers.ro

162. **BRAGADIRU,** dec., et. 2/3, 56 mp, 2014, oportunitate, centrala proprie, finisaje de calitate, la 2 min. mijloc transport, supermarket, zona linistita, strazi asfaltate, toate utilitatile, **34.000 €;** ☎0786.504.919 daniel.stan@h-b.ro www.habitatbrokers.ro

163. **BRANCOVEANU** - adiacent, et. 3/8, 52 mp, 1983, apartament de 2 camere, confort 1, termopane, curat, bloc civilizat, zona verde, carte funciara, se accepta credit, **40.000 €;** ☎0788.509.437

164. **BRANCOVEANU,** dec., et. 6/10, 43 mp, 1975, bloc monolit, scara impecabila, confort 2 sporit, vedere mixta, termopan, parchet, usi schimbate, **36.000 €;** ☎0722.852.863/ 0761.943.192 marianailie2005@yahoo.com

165. **BRANCOVEANU,** et. 3/10, cf.2, balcon, imb., bloc reabilitat, toate actele, **35.500 €;** ☎0762.752.582/ 0730.452.410

166. **BRANCOVEANU,** Alunisului, dec., et. 5/6, 44 mp, 2015, duplex, scara interioara, luminoase, la cheie, centrala termica, utilitati, aproape metrou, RATB, izolatie termica, bucatarie, baie, liniste, **24.500 €;** ☎0721.115.770 diana.dragomir@eticimob.ro www.eticimob.ro

167. **BRANCOVEANU,** Oltenitei, Sc. Politie, dec., et. 1/9, 48 mp, 1963, ap. 2 cam., imb., g, f, parchet, termopan, um, contor gaze, bloc supravegheat, disc., **48.000 €;** ☎0727.981.963/ 0771.108.267

168. **BRANCOVEANU,** Str. Straja, vav Lidl, dec., et. 3/4, 50 mp, 1978, bloc stradal, cf.1, balcon, finisat recent 2015, totul nou, g, f, p, t, usa metalica, la 5 min. metrou, pret negociabil, **46.000 €;** ☎0733.107.773

169. **BUCUR OBOR,** Dimitrov, aproape de metrou, semidec., et. 8/10, 52 mp, confort 1, 53mp, bloc caramida, cu parchet, usa metalica, termopan la bucatarie, zugravit recent, acte la zi, liber, merita vazut, **43.000 €;** ☎0728.879.796

170. **BUCURESTII NOI** dec., et. 2/4, 57 mp, 2012, confort I, 68 mp construiti, finisat, gresie, faianta, parchet, termopan, bucatarie mobilata, mijloace de transport si metrou in zona, **55.000 €;** ☎0725.311.111/ 021.224.78.60

171. **BUFTEA -Centru, dec., 52 mp, ap. 2 cam., parter, centrala proprie, cadastru, intabulare, apropiere sc., mijloace de transport, 33.000 €;** ☎0785.336.112

172. **BUSTENI,** Prahova, zona Caraiman, vand (schimb cu Bucuresti sau Chitila) 2 dec. (20 si 28 mp), bucat. 10 mp, baie 6 mp, camara pivnita 10 mp si curte 140 mp; ☎0720.786.289

173. **CALARASI CALEA** Metrou Muncii, semidec., et. 5/8, 52 mp, 1986, amenajat si recompartimentat, mobilat, utilat de calitate, instalatii noi, 2 AC, nelocuit de la renovare, liber, doar cash, usor neg., **76.000 €;** ☎0752.552.709 marinel.gulin@gmail.com

174. **CALARASILOR CALEA,** 58 mp, 1996, ocazie, Unirii, ac Hyperion, bloc stradal, apartament deosebit, se vinde mobilat utilat ultramodern, 2 aparate aer conditionat, imbunatatiri, izolat int. ext., zona centrala, bloc 1996, merita vazut, urgent, **67.000 €;** ☎0724.254.252/ 0749.462.644

175. **CAMPIA LIBERTATII,** semidec., et. 6/9, 54 mp, 1965, Complet utilat, de lux.bucatarie incorporata complet utilata, dressing incorporat, tapet in dormitor, finisaje extraordinare, pereti indreptati, instalatie electrica noua, instalatii sanitare noi.Nou! **62.000 €;** ☎0720.527.472

176. **CAMPINA** Prahova et. parter/4, 55 mp, ap. 2 cam., cu balcon, usa metalica, g, f, p, termopane, boxa, centrala ap., sau schimb in Bucuresti, **35.500 €;** ☎0729.947.633/ 0244.372.117

177. **CAROL,** Parc, 3 min metrou Tineretului, semidec., et. 10/10, 61 mp, 2015, constructie de calitate, finisaje incluse, la alegere, centrala termica individuala, lift, aer conditionat, comision 0, **59.900 €;** ☎0727.722.222 office@central-apartments.ro central-apartments.ro

178. **CENTRAL** Cismigiu, semidec., et. 8/9, 50 mp, 1945, renovat recent, langa parc, zona linistita, apropae de centrul oraului, pe strada Victor Eftimiu nr 9, dispune de 2 boxe, blocul urmeaza sa fie consolidat, **57.000 €;** ☎0728.785.154/ 0726.888.868

179. **CHIAJNA** Rosu dec., et. 1/2, 74 mp, 2015, ap in vila, 8 ap./ imobil, ultracentral liniste, generos, terasa 10 mp, 2 min tr. comun, scoala, Mega Image, parc, 700 mp teren/imobil, parcari, canalizare, acte ok. Mutare rapida, interior personalizat, **42.000 €;** ☎0733.297.801 sceuroforestcom_srl@yahoo.com

180. **CHISINAU BULEVARDUL,** dec., et. parter/10, 44 mp, 1978, parter cu balcon, vedere gradina, bloc reabilitat, scara civilizata, renovat total, usi noi, gresie, faianta, parchet, termopan, usa metalica, liber, acces rapid: Basarabia, Socului, Titan, C.Georgian, **46.000 €;** ☎0723.840.830 costin@ibg-imobiliare.ro

181. **CHITILA,** dec., et. parter/1, 65 mp, 2014, toate utilitatile, terasa, disponibil imediat, accept credit, **90.000 €;** ☎0724.317.571

182. **CHITILEI SOSEA,** dec., et. 1/1, 60 mp, 2014, toate utilitatile, balcon 10 mp, accept credit, **55.000 €;** ☎0724.317.571

183. **CHITILEI SOSEAUA,** dec., et. 1/1, 45 mp, 2014, toate utilitatile, balcon 4 mp, accept credit, **40.000 €;** ☎0724.317.571

184. **CISMIGIU,** Kogalniceanu, la intersectia dintre Calea Plevnei si Berzei, semidec., et. 2/10, 40 mp, 1961, 2 camere, parchet, fara Legea 112, fara risc seismic, liber, pret negociabil, **50.000 €;** ☎0751.053.622/ 0751.053.625 office@songinvest.ro

185. **COCOR,** semidec., et. 6/7, 40 mp, 1950, proprietar, renovate, mobilate nou, modern, elegant, g, f, p, t, ac, um, centrala de apartament, **68.000 €;** ☎0722.344.161

186. **COLENTINA dec., et. 2/4, 65 mp, 2015, dezvoltator, vand apartament 2 camere an 2015, s-p-3etaj, semifinisat sau la cheie, finisaje la alegere, toate utilitatile. Ansamblul se afla pe strada Doine, rel. site 48.000 €; ☎0769.401.695 niculaedanut2012@gmail.com www.residencefundeni.ro**

187. **COLENTINA** - Fundeni, Avion, Univ. Lumina, semidec., et. 4/10, 54 mp, 1977, bloc stradal, curat, civilizat,vedere spate, confort 1, fara amenajari, disponibil imediat, merita vazut, acc. credit, neg., ID:CA0035, **45.000 €;** ☎0726.284.310 contact@alexandrucordea.ro www.alexandrucordea.ro

188. **COLENTINA** -Doamna Ghica, dec., et. 2/8, 62 mp, 1992, confort 1 sporit, gresie, faianta, parchet, termopan, usa de metal, 2x A/C, acte la zi, acces stradal, vedere lateral, merita, id:CA0026, **57.000 €;** ☎0726.284.310 contact@alexandrucordea.ro www.alexandrucordea.ro

189. **COLENTINA** -Fundeni, intr. Ciresului, dec., et. 1/3, 58 mp, 2015, confort 1 sporit, parter inalt si etaj 1, la cheie, cu imbunatatiri la alegerea clientului, loc de parcare, acte la zi, id:CA0028, **54.000 €;** ☎0726.284.310 contact@alexandrucordea.ro www.alexandrucordea.ro

190. **COLENTINA** -Teiul Doamnei, dec., et. parter/8, 60 mp, 1986, balcon inchis 6 mp, 5 minute de mijloace de transport, ID 55019, **54.000 €;** ☎021.317.20.92/ 0725.445.510/ 0753.584.258 dana.balcu@houseproviders.ro www.houseproviders.ro

191. **COLENTINA** ansamblul Rose Garden, semidec., et. parter/10, 46 mp, 2009, tip Studio, bloc nou cu facilitati administrative, paza 24/24, birou/ locuinta, loc parcare subteran, vecinatati: metrou Obor, Doamna Ghica, Stefan Cel Mare, Mihai Bravu, Teiul Doamnei, **62.500 €;** ☎0721.270.266 dorina.necula@21imobiliare.ro www.21imobiliare.ro

192. **COLENTINA** Doamna Ghica, dec., et. parter/5, 50 mp, 2015, bloc nou, finalizat, locuit partial, centrala termica proprie, tva 5% inclus, pret fara gresie, faianta, parchet, usi (aprox 3.500 €), parter, 3 balcoane, etaj 4, 2 balcoane, 45 sau 50.000 €, **45.000 €;** ☎0752.506.254 narcis.cazacu@galaxyimob.ro www.galaxyimob.ro

193. **COLENTINA** Fundeni dec., et. 1/3, 67 mp, 2015, dezvoltator, apartamente 2, 3 camere cu preturi de la 48.000 €, finisaje la alegerea clientului, mijloace de transport, centre comerciale, scoli, gradinita, disponibile prin programul Prima Casa, ☎0723.441.985 nicugreceanu@gmail.com

194. **COLENTINA** Fundeni, dec., 65 mp, 2015, dezvoltator vand apartament 2 camere, toate utilitatile, lift, granit, parcare, fier forjat asfalt, la cheie sau semifinisat, **48.000 €;** ☎0769.401.695/ 0722.209.101 niculaedanut2012@gmail.com wwwresidencefundeni.ro

195. **COLENTINA** la avion, str. Gherghitei nr. 1, dec., et. 9/10, 60 mp, 1979, utilat, mobilat, liber, cadastru, renovat gresie faianta usa metalica, statie, scoala, parc, **59.000 €;** ☎0723.623.300 ioanrambu@yahoo.com

196. **COLENTINA** Pod, mai exact pe str. Piatra Mare, dec., et. 3/4, 55 mp, 1987, confort 1 cu gresie, faianta, parchet, termopan, centrala proprie, mobilat, utilat modern, acte la zi, usor discutabil, merita, **54.000 €;** ☎0728.879.796

197. **COLENTINA** Pod, McDonald`s, semidec., et. 4/10, 51 mp, 1979, intrare stradala, renovat total, g, f, p, t, um, ac, instalatii cupru, semimobilat, acte la zi, cash/credit, vecinatati: Doamna Ghica, Obor, Fundeni, Tei, neg. **55.000 €/neg;** ☎0758.074.444/ 021.210.76.00 valigeorgescu88@gmail.com www.sweethomeimob.ro

198. **COLENTINA** Rau, Maior Bacila, str. Itcani, dec., et. 1/3, 63 mp, 2015, comision 0 % cumparare, apart finalizate, bloc nou,finisaje lux, de exceptie, centrale termice proprii, Viessman compartimentari caramida, fara rigips, foarte spatioase, 5 apart. ramase de vanzare cu preturi intre 54.150 - 56.050 euro+TVA, loc de parcare gratuit pentru primele 2 vandute. Apart au 2 balcoane, termopane crem Salamander fabricat Germania, aparataj Bticino Matix, bai mobilate, gresie, faianta, parchet import. Acc credit prima casa, extraordinar de bine construit, oferta unica si limitata, **56.050 €;** ☎0725.540.400 vlad.trimbitasu@gmail.com www.vladtrimbitasu.ro

199. **COLENTINA** Sos. Fundeni, semidec., et. 4/7, 67 mp, 2010, stradal, finisat total, elegant si calitativ, living 23 mp, dormitor 17 mp, bucatarie 10 mp. Se vinde si mobilat/utilat 67.700 €, **58.500 €;** ☎0728.676.350 imobcont@gmail.com www.continentalhouse.ro

200. **COLENTINA,** dec., et. 3, 70 mp, 1986, ap. 2 camere cu finisaje de calitate superioara, lux, termopan, rulouri la geam, sputori, balcon inchis, centrala term., aer conditionat, zona linistita; ☎0723.592.326

201. **COLENTINA,** dec., et. 2/4, 1987, cf. 1, liber, g, f, p, termopan, 2 balcoane, centrala, f. civilizat, neg.; ☎0721.511.311

202. **COLENTINA,** semidec., 56 mp, et.3, stradal, neimb., neg., **47.500 €;** ☎0742.414.965

203. **COLENTINA,** dec., 49 mp, 2016, imobil nou in constructie, Sargetia Residence 2, finisat la cheie, cu balcon, loc de parcare inclus in pret, centrala proprie, tamplarie Salamander, usi si parchet Holver, proprietar, **48.000 €;** ☎0731.324.661

204. **COLENTINA,** Doamna Ghica, semidec., et. 1/4, 65 mp, 1988, 2 balc., gresie, faianta, termopan, vedere mixta, loc parcare ADP, cadastru, intabulare, acceptcredit, curat, **47.000 €;** ☎0724.336.834

205. **COLENTINA,** Doamna Ghica, Scoala 30, dec., et. 1/10, 40 mp, 1976, confort 2, fara risc seismic, gresie, faianta, termopan, usa metalica, bloc civilizat, cadastru, intabulare, credit, **34.500 €;** ☎0724.336.834

206. **COLENTINA,** Fundeni, dec., 65 mp, 2014, 2 camere, Prima Casa, proprietar, semifinisat sau la cheie, cu gresie, faianta, parchet, centrala proprie, s+p+4e, toate utilitatile, lift, parcare, granit, fier forjat, tva inclus, te poti muta oricand. Ansamblu de 3 blocuri cu 4 etaje, **48.000 €;** ☎0769.401.695/ 0722.209.101 niculaedanut2012@gmail.com www.residencefundeni.ro

207. **COLENTINA,** Fundeni, dec., 50 mp, 2015, proprietar, rate la dezvotator, prima casa, la cheie, finisaje la alegere, toate utilitatile. Ansamblul se afla pe strada Doinei 44, **46.500 €;** ☎0769.401.695 niculaedanut2012@gmail.com www.residencefundeni.ro

208. **COLENTINA,** Fundeni, Doinei, semidec., et. 1/3, 74 mp, 2014, 2 camere spatioase, bloc finalizat, finisat, centrala calorifere, TVA si parcare subterana inclusa, zona linistita, comision 0, **63.000 €;** ☎0727.722.222 office@fundeniresidence.ro www.fundeniresidence.ro

209. **COLENTINA,** Fundeni, Ciresului, semidec., et. 1/3, 49 mp, 2015, 2 camere, finalizat, finisat, centrala, calorifere, TVA inclus, parcare inclusa, zona linistita, comision 0, se accepta credit, **31.900 €;** ☎0727.722.222 office@fundeniresidence.ro

210. **COLENTINA,** Fundeni, Residence Fundeni V, dec., 50 mp, 2015, ap. 2 camere, proprietar, rate la dezvoltator, prima casa, la cheie, finisaje la alegere, toate utilitatile. Ansamblu se afla pe strada Doinei 44, **46.500 €;** ☎0769.401.695 niculaedanut2012@gmail.com www.residencefundeni.ro

211. **COLENTINA,** Kaufland, Obor, dec., et. 4/10, 52 mp, 1971, termopan, aer conditionat, usa metalica, instalatii schimbate, apartament de mijloc, bloc stradal, curat, liber, cad., intab., **49.000 €;** ☎0787.882.999

212. **COLENTINA,** McDonalds, semidec., et. 1/4, 75 mp, 2008, mobilat si utilat, lift, elegant si exclusivist, open space living+bucatarie 48mp, dormitor 18mp, baie 10mp, balcon, centrala termica, aer conditionat, doar sa te muti in el sau investitie, **71.000 €;** ☎0747.502.445/ 0735.496.250

213. **COLENTINA,** Rau, Bacila, 3 min.Soseaua Colentina, dec., et. parter/4, 60 mp, 1986, cu balcon, centrala proprie, imb.noi, g, f, p, um termopan, ac, reabilitat termic, cadastru, intabulare, eliberabil rapid, **53.000 €;** ☎021.688.08.67/ 0722.614.867

214. **COLENTINA,** Teiul Doamnei, intersectie, semidec., et. 2/10, 50 mp, 1963, bloc reabilitat, renovat total, parchet, termopan, balcon mare, bucatarie generoasa, scara impecabila, zona verde, liber, **51.500 €;** ☎0730.928.310 trimbitasu@gmail.com

215. **CONFORT PARK** - Rin, dec., et. 10/11, 62 mp, 2008, se vinde apartament mobilat si utilat complet lipit de Rin Grand Hotel (nu in incinta hotelului ci imediat langa el), toate facilitatile, restaurant, sala de fitnes. chirie cel putin 400 €. **59.000 €;** ☎0722.248.933 viorel.iosifescu@gmail.com

216. **COSMOPOLIS,** dec., et. 10/10, 53 mp, 2010, oferta unica, apartament total echipat si renovat in cea mai selecta urbanizare din Nordul Bucurestiului, cu parcare inclusa in pret, piscina, magazine, teren de joaca si multe altele, **42.500 €;** ☎0732.274.896 robert@yahoo.com

217. **COSMOPOLIS,** dec., et. 10/10, 53 mp, 2010, Oferta Unica, Apartament total echipat si renovat in cea mai selecta urbanizare din Nordul Bucurestiului, cu parcare inclusa in pret, piscina, magazine, teren de joaca si multe altele, Telf: 073227489 **42.500 €;** ☎0732.274.896 robert@yahoo.com

218. **CRANGASI** dec., et. 6/8, 56 mp, 1985, stradal, confort I, finisat, gresie, faianta, parchet, termopan, usa metalica, mijloace transport si metrou in zona, **54.000 €;** ☎0735.345.850/ 021.260.04.79

219. **CRANGASI,** Ceahlau, dec., 1986, confort 1, etaj intermediar, termopane, bloc reabilitat termic, cadastru+intabulare, vedere foarte frumoasa, **57.000 €;** ☎0723.867.370

220. **DACIA,** dec., et. 4/6, 57 mp, 2010, bloc nou, bucatarie deschisa tip american in living, bucataria nu se poate inchide, dormitor 13m, living 30,5 m, la gri sau la cheie, balcon, termopan stejar auriu, caramida, posibil parcare separat, **74.000 €;** ☎0730.393.160 amcimobiliare2000@yahoo.ro

221. **DACIA,** dec., et. 3/4, 67 mp, 1936, cu scara int., hol locuibil totul nou, obloane electrice, mobilat integral, fara legi, fara bulina, renovat, termopan, parchet, centrala, loc parcare, pod mansardabil, izolat, ok, **55.500 €;** ☎0730.393.160 akitaimobiliare@gmail.com

222. **DACIA,** benzinaria Tunari, Eminescu, dec., et. parter/2, 65 mp, 2 cam., 78 mp, cu boxe, termopane, um, strada foarte civilizata, acte, intabulare, zona civilizata, disc., **54.000 €;** ☎0761.749.316/ 0722.824.757

223. **DACIA,** Gradina Icoanei, semidec., et. 1/5, 50 mp, 2015, imobil P+5 exclusivist, apartament tip studio, finisaje premium, centrala proprie, optional loc parcare, direct dezvoltator, 0% comision. Apropiere Romana, Mosilor, Universitate, **71.300 €;** ☎0742.265.640/ 0784.118.888 office@ansamblurezidential.net www.ansamblurezidential.net

224. **DAMAROAIA,** dec., et. parter/3, 64 mp, 2015, finisaje moderne. Loc de parcare suprateran sau subteran contra pret. La doar 2 minute beneficiati de metrou. Impreujirimile ofera? magazine: Mega Image, Kaufland, Penny, Carrefour Market, posta?, parc, **76.000 €;** ☎0762.292.288 dezvoltatorimobiliaribucuresti@gmail.com

225. **DAMAROAIA,** dec., et. 4/5, 87 mp, 2015, proprietar ap 2 camere, 87 mpc, 69 mpu finisat ultra modern 2015 lux, constructie noua, 2 balcoane mari, 2xaer lg, lift, interfon, zona superba ,liului, accept credit, aprop metrou, Mega, parc, piata, scoala, etc., **78.800 €;** ☎0765.533.403 gheorgheionatan@yahoo.com

226. **DECEBAL** Delea Noua, dec., et. 5/10, 85 mp, 2009, living 35 mp, dormitor 16 mp, bucatarie inchisa 15 mp, centrala imobil, aer conditionat, ideal atat ca investitie cat si pentru locuit, pret cu TVA (5%) inclus, **88.725 €;** ☎0773.384.277 cosmin.andrei@iness-intermed.ro

227. **DECEBAL** Unirii, dec., et. 1/4, 60 mp, 2015, apartamente noi in centrul capitalei, ansamblu rezidential P+Mz+4, cuprinzand garsoniere, apartamente cu 2 si 3 camere, finisaje de cea mai buna calitate, parcare, paza 24/24, **77.500 €;** ☎0758.018.925/ 0723.441.985 nicugreceanu@gmail.com

228. **DECEBAL,** dec., et. 2/5, 65 mp, 2015, Unirii Ansamblu Rezidential-Apartamente noi in centrul capitalei, garsoniere, apartamente 2 si 3 camere , finisaje de cea mai buna calitate (la alegere), parcare, paza 24/24, **77.500 €;** ☎0758.018.925/ 0723.441.985 nicugreceanu@gmail.com

229. **DECEBAL,** Calea Calarasi, dec., et. 1/5, 59 mp, 2015, finalizat, P+Mz+4, finisaje si TVA incluse, centrala, calorifere, ferestre PVC cu 5 camere, usa metalica, comision 0, discount 5%, **74.000 €;** ☎0722.269.983 office@theconcept.ro www.theconcept.ro

230. **DECEBAL,** Delea Noua, semidec., et. parter/5, 65 mp, 2015, bloc finalizat, finisaje si TVA incluse, obiecte sanitare in baie, usa metalica, centrala, caramida, direct dezvoltator, 5% discount, **73.500 €;** ☎0727.722.222 office@theconcept.ro www.theconcept.ro

231. **DECEBAL,** Delea Noua-Matei BAsarab-Calea Calarasilor, semidec., et. 9/10, 72 mp, 2010, c-tie 2010, rezidential, balcon mare, 2 lifturi, paza, 2 aparate aer cond, mobilat modern, bucatarie mobilata si utilata, masina de spalat, acte, liber, usor neg., **79.500 €;** ☎0769.076.167/ 031.436.18.97 adriana.petre@orfeas.ro www.orfeas.ro

232. **DOAMNA GHICA,** dec., et. 2/8, 58 mp, 1990, apart. spatios, sufrageria 21 mp, bucatarie 10 mp, dormitor 14 mp; decent, curat, 2 ac, bucatarie mobilata, zona buna (pt cunoscatori- fosta str. Terasa Colentina), **58.000 €;** ☎0734.829.168 prosper.rad@gmail.com

233. **DOMENII,** semidec., 42 mp, 1942, proprietar, parter inalt, imb., exclus agentii, **49.000 €;** ☎0728.047.962

234. **DOROBANTI** Ambasada Turca, semidec., et. 5/8, 50 mp, 1982, Dorobanti cheie, instalatii electrice si sanitare noi, liber. ID 6778. **85.000 €;** ☎0745.995.136/ 0765.245.736 donhouse_ro@yahoo.com

235. **DOROBANTI** Floreasca, langa parc, semidec., 42 mp, et. 3, reabilitat termic, renovat, liber, A.C, termopan, balcon inchis, mobilat si utilat complet. Vec.: Aviatiei, Aviatorilor, Herastrau, Stefan cel Mare, **58.000 €;** ☎0744.484.641

236. **DOROBANTI CALEA,** dec., et. 1/5, 69 mp, 2006, suprf. construita 89 mp, living generos 35 mp, liber, **105.000 €;** ☎0737.615.809/ 031.438.12.51 dan@regalhouse.ro www.regalhouse.ro

237. **DOROBANTI,** Beller, dec., et. 2/2, 53 mp, 1940, in vila, singur pe nivel, curte, bucatarie Franke, mobila pe comanda, utilat full, centrala proprie, aer conditionat, jacuzzi, parchet masiv, gresie, faianta, termopane, 2 balcoane, renovat, **110.000 €;** ☎0740.029.844

238. **DOROBANTI,** Floreasca, semidec., et. 3/3, 45 mp, 1972, proprietar, 2 camere semi-dec.e, la cheie si liber, g, f, parchet, ac, termopan, balcon inchis, usa metalica, alarma, interfon, renovat, mobilat si utilat.Vedere zona verde, bloc reabilitat 2015, **58.000 €;** ☎0745.052.918

239. **DOROBANTI,** Perla - Stefan cel Mare, dec., et. 1/4, 70 mp, 2009, renovat lux, centrala bloc, open space, excelent locuinta, firma, cabinet, vedere est (spate), **96.700 €;** ☎0728.874.506

240. **DOUA CAMERE,** et. 3/4, 41 mp, baie, bucatarie, gaze, centrala, este vorba de o garsoniera dubla, **27.500 €;** ☎0762.744.810

241. **DRISTOR Drumul Murgului dec., et. 1/4, 50 mp, 1968, ap. 2 cam., cf. 1, mob. partial Mobexpert, boxa, loc de parcare, ultra imb., 60.000 €;** ☎0731.523.965/ 0722.699.845

242. **DRISTOR** Istriei, dec., et. 2/8, 54 mp, 1986, apartament confort 1, gresie, faianta, termopan, usa metalica, repartitoare, apometre, cadastru, apropiere metrou Grigorescu, Fizicienilor, parc Titan, Lidl. Accepta credit, **54.500 €;** ☎0745.993.460/ 0785.232.323 violetam@euroinvest.ro www.euroinvest.ro

243. **DRISTOR** metrou, dec., ap. 2 cam., in bloc reabilitat, stradal, Camil Ressu, ap. renovat et. 1, vedere spate, **60.000 €;** ☎0744.325.567/ 0744.754.594

244. **DRISTOR,** Baba Novac, intre soseaua Mihai Bravu si Piata Alba Iulia, langa benzinaria Rompetrol, semidec., et. 1/8, 56 mp, 1984, cu vedere pe spate, imbunatatiri, termopan balcon, usa metalica, usi de interior, parchet, liber, negociabil, **62.900 €;** ☎0767.377.376/ 0721.741.885 marian_visanescu@yahoo.com www.imobiliare-marvis.ro

245. **DRISTOR,** mai exact pe str. Danubiu, apropae de Mega Image, la 10 minute de metrou, dec., et. 3/4, 53 mp, 1983, confort 1, bloc 1982, necesita renovare totala, zona linistita, se accepta si credit, merita vazut, **53.000 €;** ☎0728.879.796

246. **DRUMUL GAZARULUI** semidec., et. 3/4, 40 mp, confort 2, fara imbunatatiri, necesita renovare, negociabil, **30.000 €;** ☎0723.760.011

247. **DRUMUL GAZARULUI,** dec., et. 3/4, 50 mp, cf. 1, liber, curat, cadastru, **36.500 €;** ☎0787.638.327/ 0727.480.818

248. **DRUMUL TABEREI** circular, et. 7/10, 56 mp, 1972, 2 camere, confort 1, amenajat complet, liber, mobilat, utilat, zona foarte buna, CBR117564, **50.500 €;** ☎0730.177.221/ 021.528.01.10 drumultaberei@coldwell-banker.ro cbimobiliare.ro

249. **DRUMUL TABEREI** dec., et. 4/4, 47 mp, 1976, reabilitat termic interior/exterior, termopan, parchet, balcon, camara, debara, usa metalica, interfon. Pozitionat spre est, apartamentul este la scara 2.Se vinde mobilat si utilat complet. **47.000 €;** ☎0754.491.937

250. **DRUMUL TABEREI** (1- 2 min. de Moghioros Piata- Parc), et. 3/8, 53 mp, apartament confort 1, cu balcon, zona verde - linistita, curat, liber, toate actele, **43.000 €;** ☎0724.321.881

251. **DRUMUL TABEREI** (aproape de Cartierul Latin), dec., et. parter/2, 62 mp, 2015, in cartier rezidential, apartament in bloc de 2 niveluri, cu toate finisajele la cheie, modern, centrala proprie, **30.000 €;** ☎0724.321.881

252. **DRUMUL TABEREI** - Favorit, circular, et. 8/10, 51 mp, toate imbunatatirile- gresie, faianta, parchet, termopan, usa metalica, AC, monolit, 2 lifturi, geam la baie, semimobilat, **49.000 €;** ☎0730.556.917 www.imo-zone.ro

253. **DRUMUL TABEREI** - Raul Doamnei, dec., 38 mp, 1975, 2 camere, etaj 6, confort 2, gresie, faianta, termopan, balcon inchis, **30.900 €;** ☎0734.707.748

254. **DRUMUL TABEREI** 1 Mai Bd., dec., et. 5/10, 50 mp, 1970, cf.1, g, f, p, t, um, ac, usi noi, isn+ien, renovat complet, zona excelenta, Ratb, hypermarket-uri, parc, verdeata, acte, **51.000 €;** ☎0730.556.901 alexbortea.khc@gmail.com www.imo-zone.ro

255. **DRUMUL TABEREI** AFI - Favorit, 50 mp, 1972, etaj 1, liber, balcon mare, viitor metrou, cadastru, intabulare, negociabil **44.900 €;** ☎0765.475.937

256. **DRUMUL TABEREI** AFI Cotroceni, Favorit, MedLife, semidec., 00 mp, 1970, etaj 1, liber, balcon, geam baie, cadastru, intabulare, negociabil, **44.900 €;** ☎0765.475.937

257. **DRUMUL TABEREI** Aleea Compozitorilor, circular, et. 3/10, 50 mp, 1970, tamplarie PVC, gresie, faianta, parchet, usa metalica, geam la baie, orientare sud - vest, bloc cu 2 lifturi, accepta credit, **52.000 €;** ☎0728.874.504

258. **DRUMUL TABEREI** Auchan, Chilia Veche, dec., et. 5/10, 50 mp, 1972, cf.1, bloc anvelopat, termopan integral, balcon, gam baie, luminos, magazine, piata, transport, parc, acte, **47.000 €;** ☎0730.556.901 alexbortea.khc@gmail.com www.imo-zone.ro

259. **DRUMUL TABEREI** Billa, dec., et. 2/10, 54 mp, 1979, gresie, faianta, instalatii sanitare si electrice noi, orientare nord, bucatarie 10 mp, balcon mare 5 mp, acte la zi, accepta credit, **55.000 €;** ☎0728.874.504

260. **DRUMUL TABEREI** cartier Brancusi, dec., et. 5/5, 47 mp, 2015, bucatarie inchisa, bloc nou, direct dezvoltator, negociabil, super oferta, **42.000 €;** ☎0722.329.334/ 0728.710.487

261. **DRUMUL TABEREI** Compozitorilor, 40 mp, etajul 1, gresie, faianta, parchet, usa metalica, termopan, aer conditionat, liber, cadastru, intabulare, **32.900 €;** ☎0722.525.060 gabrielmanole1@yahoo.com

262. **DRUMUL TABEREI** Cricovului semidec., et. 5/5, 62 mp, 2015, balcon, g, f, p, t, um, ac, ct, isn, ien, lift, bucataria mobilata, hota, comision 0% la cumparator, **49.500 €;** ☎0730.556.914 www.imo-zone.ro

263. **DRUMUL TABEREI** liceul Lovinescu, circular, et. 3/10, 52 mp, 1972, apartament 2 camere, confort 1, 2 lifturi, balcon, fara imbunatatiri, liber, cash, **44.000 €;** ☎0730.556.914 www.imo-zone.ro

264. **DRUMUL TABEREI** parc, Piatra Alba, circular, et. 10/10, 52 mp, 1975, proprietar, cf. 1, tip TD (2 lifturi), baie cu geam afara, termopan, parchet, usi, interioare schimbate, gresie, faianta, calorifere schimbate, contorizat, usa metal, izolat interior, cadastru + intab., liber, **38.900 €;** ☎0731.168.100

265. **DRUMUL TABEREI** parc, Raul Doamnei, dec., et. 7/10, 50 mp, 1973, bloc stradal, tip R, 2 lifturi, renovat si finisat complet cu materiale de calitate, se vinde mobilat utilat asa cum se vede in fotografii, acte pregatite, accepta credit, agentie, **56.500 €;** ☎0731.536.368

266. **DRUMUL TABEREI** Plaza, 00 mp, cf. 1, etaj intermediar, gresie, faianta, termopan, bloc civilizat, liber, cadastru +intabulare, **42.000 €;** ☎0723.867.370

267. **DRUMUL TABEREI** Prelungirea Ghencea - Sere, dec., et. 6/6, 71 mp, 2014, toate imbunatatirile, bloc cu lift, centrala, orientare est, loc parcare, dormitor 21 mp, ac, pod, accepta credit, **58.000 €;** ☎0728.874.504

268. **DRUMUL TABEREI** Prelungirea Ghencea, dec., et. 4/10, 38 mp, 1973, de vanzare 2 camere, confort 2, balcon, usa metalica, aer conditionat, accepta credit, acte, **35.000 €;** ☎0730.556.914 www.imo-zone.ro

269. **DRUMUL TABEREI** Prelungirea Ghencea, dec., et. 2/10, 38 mp, 1973, liber, doar cash,toate imbunatatirile, reabilitat, contorizat, stradal, **36.000 €;** ☎0735.051.778

270. **DRUMUL TABEREI** str. Pascani, semidec., et. parter/10, 49 mp, 1974, renovat total 2 ani, usa metalica, usi interior lemn, pardoseala parchet lemn, tapet, balcon inchis, ac, mobilat total, bucatarie mobilata si utilata, glafuri piatra naturala, loc parcare ADF, nég., **57.000 €;** ☎0726.752.274 mihaela@eticgroup.ro

271. **DRUMUL TABEREI** Timisoara, semidec., et. 8/10, 42 mp, 1976, confort 2, parchet, gresie, faianta, termopan, aer conditionat, contorizat, pret negociabil, **33.000 €;** ☎0723.118.758/ 021.430.37.40 stentorintermed@yahoo.com

272. **DRUMUL TABEREI** Timisoara, semidec., et. 8/10, 42 mp, 1976, confort 2, parchet, gresie, faianta, termopan, aer conditionat, contorizat, pret negociabil, **33.000 €;** ☎0723.118.758/ 021.430.37.40 stentorintermed@yahoo.com

273. **DRUMUL TABEREI** Timisoara, semidec., et. 8/10, 42 mp, 1976, confort 2, parchet, gresie, faianta, termopan, aer conditionat, contorizat, pret negociabil, **33.000 €;** ☎0723.118.758/ 021.430.37.40 stentorintermed@yahoo.com

274. **DRUMUL TABEREI** Timisoara, semidec., et. 8/10, 42 mp, 1976, confort 2, parchet, gresie, faianta, termopan, aer conditionat, contorizat, pret negociabil, **33.000 €;** ☎0723.118.758/ 021.430.37.40 stentorintermed@yahoo.com

275. **DRUMUL TABEREI** Valea Ialomitei, 52 mp, etaj 7/9, bloc de caramida, termopan sufragerie, baie cu geam, balcon mare, semistradal, apropae de piata, scoala, gradinita, metrou, liber, acte, **38.900 €;** ☎0722.638.934/ 0769.435.153 gigiciufu@yahoo.com

276. **DRUMUL TABEREI,** circular, et. 2/9, 58 mp, 1968, 58 mp util, 1 balcon inchis, 1 baie cu geam, 2 locuri de parcare ADP, complet renovat si mobilat, vedere pe lateral, **65.000 €;** ☎0736.379.904 maria.stanciu@hofi.ro

277. **DRUMUL TABEREI,** semidec., et. 2/10, 40 mp, dec., liber, gresie, faianta, parchet, termopan, usa metalica, apropare RATB, metrou, Kaufland, Lidl, acte, urgent, **32.000 €;** ☎0763.698.327/ 0727.745.806

278. **DRUMUL TABEREI,** semidec., 51 mp, et.9, proprietar, cf.1, zona excelenta, imb., **45.000 €;** ☎0766.777.996

279. **DRUMUL TABEREI,** dec., et. 6/10, 58 mp, 1980, negociabil sunt proprietar nu agentie. Luminos cu pozitionare catre Est, curat, camere mari, vedere din toate camerele catre cerul liber, nici un bloc in fata. zona linistita. Merita vazut. Zona buna, **57.000 €;** ☎0720.627.829

280. **DRUMUL TABEREI

Imobiliare vânzări 2 CAMERE

400. **JILAVA** Gloria, dec., et. 1/4, 56 mp, 2009, bloc nou, particular. Confort 1. Toate utilitatile disponibile. Partial mobilat. Complet utilat cu aparatura uz casnic. Balcon inchis. Spatiu verde. Teren de joaca. Negociabil, 20 min. Unirii, **33.000 €;** ☎0723.250.562 eugenrazvan@gmail.com

401. **KOGALNICEANU PIATA,** semidec., et. 3/6, 44 mp, 1960, 3 minute de parcurile Cismigiu si Izvor, luminos, vedere stradala, in rond, bloc solid, mobilat, renovat, balcon mare, debara. Fara comision, **60.000 €;** ☎0723.444.698

402. **KOGALNICEANU PIATA,** dec., et. 3/7, 50 mp, 1960, spatios, luminos, debara, hol, fereastra la baie, bucatarie separata, dec., central, Parc Cismigiu, Metrou Izvor, scoli, gradinite, superb, **55.000 €;** ☎0721.115.770 diana.dragomir@eticimob.ro www.eticimob.ro

403. **KOGALNICEANU PIATA,** 3 minute de parcurile Cismigiu si Izvor, semidec., et. 3/6, 44 mp, 1960, luminos, vedere stradala, in rond, bloc solid, mobilat, renovat, balcon mare, debara. Fara comision, **60.000 €;** ☎0723.444.698

404. **LIVEZILOR** Parc, semidec., et. 4/4, 40 mp, cf. 2, curat, balcon, caldura, disc., **18.500 €;** ☎0787.638.327/ 0727.480.818

405. **LUICA** Baciului, semidec., et. 1/4, 40 mp, cf. 2, imbunatatiri, balcon, disc., **24.000 €;** ☎0787.638.327/ 0727.480.818

406. **LUJERULUI,** dec., et. 10/10, 60 mp, 1979, spatios, recent renovat (gresie, faianta, termopan, parchet, calorifere noi, 2 AC, izolatie interior), usa metalica, balcon inchis, 5 min Cora, mall, piata, metrou, tramvai. Negociabil, **50.000 €;** ☎0742.179.611 apartament.lujerului@gmail.com

407. **MAMAIA,** Constanta, Mamaia Central, dec., et. 2/5, 55 mp, 2008, ap. 2 camere, vis a vis Satul de Vacanta, 50 mp de plaja, mobilat si utilat complet, 2 camere (living+ 1 dormitor), hol, baie, bucatarie, balcon, pozitie deosebita, **80.000 €;** ☎0722.247.004

408. **MARGEANULUI** - Antiaeriana - Crizantemelor, sector 5, et. 2/4, 2 camere, cf. 3, cu imbunatatiri, **18.500 €;** ☎0768.798.177

409. **MARGEANULUI,** dec., et. 2/10, 56 mp, cf.1, g, f, p, t, **46.000 €;** ☎0787.638.327/ 0727.480.818

410. **MASINA DE PAINE** Obor, vis-a-vis de Kaufland, Colentina, semidec., 55 mp, vand ap. 2 camere intr-un bloc fara datorii la asociatie, bloc de militari, 2 debara, 5 min. metrou Obor, liber, **45.000 €;** ☎0723.592.326

411. **MATEI AMBROZIE,** str. Istriei nr. 25, dec., et. 2/8, 2 camere, imbunatatiri, usa metalica, termopan, particular, exclus agentii, **52.000 €;** ☎0769.671.065

412. **METALURGIEI,** dec., 53 mp, 2015, apartament cu 2 camere in Cartierul Solar-unicul ansamblu rezidential cu energie verde din Romania, **42.500 €;** ☎0724.304.900 solar@premier-estate.eu www.cartierulsolar.ro

413. **METALURGIEI,** dec., 51 mp, 2015, apartamente cu 2 camere in Cartierul Solar - unicul ansamblu rezidential cu energie verde din Romania, **41.500 €;** ☎0724.304.900 solar@premier-estate.eu www.cartierulsolar.ro

414. **METALURGIEI,** in sector 4, dec., et. 1/4, 57 mp, 2015, apartament foarte spatios confort 1, balcon inchis cu termopan, centrala proprie, finisat, parcare, disponibil imediat, **44.500 €;** ☎0784.977.733 alexandru.badea20@gmail.com

415. **MIHAI BRAVU** Dristor, stradal, 3 min. metrou, dec., et. parter/10, 50 mp, 1980, confort 1, vad comercial, curat, liber, acte, neg., **59.000 €;** ☎0769.076.160/ 0769.076.169 andrei.vrabie@orfeas.ro www.orfeas.ro

416. **MIHAI BRAVU** la 3 min. de metrou, dec., et. 1/3, 50 mp, 2016, proiect nou, s+p+3+pod, 0 % comision, direct dezvoltator. Bloc nou cu 15 apartamente, caramida, parcare subterana sau supraterana incluse in pret, tva 5% inclus. Vara 2016, **67.000 €;** ☎0722.248.933 viorel.iosifescu@gmail.com www.apartamentenoi0comision.ro

417. **MIHAI BRAVU** la 3 min. de metrou, dec., et. 1/3, 50 mp, 2016, proiect nou, s+p+3+pod, 0 % comision, direct dezvoltator. Bloc nou cu 15 apartamente, caramida, parcare subterana sau supraterana incluse in pret, tva 5% inclus. Vara 2016, **67.000 €;** ☎0722.248.933 viorel.iosifescu@gmail.com www.apartamentenoi0comision.ro

418. **MIHAI BRAVU** metrou, dec., et. 2/3, 66 mp, 2015, imobil finalizat si locuit, confort 1 sporit, finisaje de calitate superioara, balcon, centrala proprie, parcare, cadastru, accepta credit, apropiere Tineretului, Splai, Vitanul Nou, **64.500 €;** ☎0744.438.289/ 0744.426.285 office@ansamblurezidential.net www.ansamblurezidential.net

419. **MIHAI BRAVU** statia de metrou, et. 3/4, cf. 3, g, f, p, termopan, centrala gaze, toate actele, usor neg., **22.500 €;** ☎0723.723.485/ 0766.448.008

420. **MIHAI BRAVU** Vitan Olimpia, la 7 min. de metrou Mihai Bravu, dec., 53 mp, 2016, contorizate individual, bucatarie inchisa, balcon inchis, loc parcare subsol/ exterior inclus in pret, imobil D+P+3E, finalizare 2016, **72.000 €;** ☎0733.976.712 prohirezidential@gmail.com prohirezidential.ro

421. **MIHAI BRAVU,** dec., 57 mp, 2016, Ansamblul Mihai Bravu Residence VI, vine pe piata cu oferte speciale constand intr-un discount de 5.000 euro, la plata cash si locul de parcare inclus in pret, **72.000 €;** ☎0725.652.660 meridian_house@yahoo.com www.meridian-house.ro

422. **MIHAI BRAVU,** dec., 49 mp, 2016, complex rezidential de lux intr-o locatie deosebita in zona de case, 5-6 min. pana la metrou Mihai Bravu. Ocazie unica la parter un apartament un apartament de 2 camere si curte de 57 metri patrati, oferta limitata de discount, **70.000 €;** ☎0725.652.660 meridian_house@yahoo.com www.meridian-house.ro

423. **MIHAI BRAVU,** dec., 54 mp, 2016, in a cincea etapa din planurile de extindere in zona Vitan, acest ansamblu rezidential vine pe piata cu 14 apartamente de 2 camere si 1 apartament de 3 camere. Constructii de calitate, **67.000 €;** ☎0725.652.660 meridian_house@yahoo.com www.meridian-house.ro

424. **MIHAI BRAVU,** 200 m pana la parcul Tineretului, Timpuri Noi, Nerva Traian, Vitan, Dristor, dec., 56 mp, 2015, dezvoltator, accept credit prima casa, pereti din caramida tencuita, lift, bucatarie inchisa, balcon, metrou Piata Sudului - 300 m, **69.600 €;** ☎0767.653.233

425. **MIHAI BRAVU,** in apropiere Parcul Tineretului, stradal, dec., pozitie excelenta, direct dezvoltator, 2 camere, tip 5, bloc nou, zona la cheie, finisaje moderne la alegerea clientului, s- 70,36 mp, centrala proprie, interfon, lift, supraveghere video, locul de parcare pret 5.000 € (tva inclus), acceptam credit, fara rate la dezvoltator, **83.000 €;** ☎0736.362.110 ramona@metropolitanresidence.ro www.metropolitanresidence.ro

426. **MIHAI BRAVU,** la 3 min. de metrou, dec., et. 1/3, 50 mp, 2016, proiect nou, s+p+3+pod, 0 % comision, direct dezvoltator. Bloc nou cu 15 apartamente, caramida, parcare subterana sau supraterana incluse in pret, tva 5% inclus. Vara 2016, **67.000 €;** ☎0722.248.933 viorel.iosifescu@gmail.com www.apartamentenoi0comision.ro

427. **MIHAI BRAVU,** la 3 min. de metrou, dec., et. 1/4, 56 mp, 2016, proiect nou, S+P+3+POD, 0% comision, direct dezvoltator. Bloc nou cu 29 apartamente, caramida, parcare subterana 7.000 € obligatoriu, TVA 5% inclus. Vara 2016, **73.000 €;** ☎0722.248.933 viorel.iosifescu@gmail.com

428. **MIHAI BRAVU,** la 3 min. de metrou, dec., et. 1/4, 56 mp, 2016, proiect nou, S+P+3+POD, 0% comision, direct dezvoltator. Bloc nou cu 29 apartamente, caramida, parcare subterana 7.000 € obligatoriu, TVA 5% inclus. Vara 2016, **73.000 €;** ☎0722.248.933 viorel.iosifescu@gmail.com

429. **MIHAI BRAVU,** la 3 min. de metrou, dec., et. 1/4, 56 mp, 2016, proiect nou, S+P+3+POD, 0% comision, direct dezvoltator. Bloc nou cu 29 apartamente, caramida, parcare subterana 7.000 € obligatoriu, TVA 5% inclus. Vara 2016, **73.000 €;** ☎0722.248.933 viorel.iosifescu@gmail.com

430. **MIHAI BRAVU,** Metropolitan Residence dec., 70 mp, dezvoltator, 2 cam., constr. 2016 S+P+Mez+10 nivele, predare la cheie, racordate la toate utilitatile orasului. Preturile includ TVA (5%), respectiv 24%, **83.000 €;** ☎0721.805.158/ 0722.297.332 gabriela@metropolitanresidence.ro www.metropolitanresidence.ro

431. **MIHAI BRAVU,** metrou, dec., et. 1/3, 50 mp, 2015, direct dezvoltator, spatios, la cheie, finisaje lux, centrala proprie, balcon, loc parcare demisol, zona vile, pozitie deosebita, acces usor metrou, acc credit, tva inclus, **67.000 €;** ☎0723.528.420

432. **MIHAI BRAVU,** metrou, Vitan, Dristor, Tineretului, Timpuri Noi, dec., et. 1/3, 60 mp, 2016, bloc nou- direct Dezvoltator, D+P+3 situat in zona de vile, construit din beton si caramida tencuita, bucatarie inchisa, balcon inchis,loc parcare inclus, **67.000 €;** ☎0767.653.233

433. **MIHAI BRAVU,** metrou, Vitan, Dristor, Tineretului, Timpuri Noi, dec., et. 1/3, 60 mp, 2016, bloc nou- direct Dezvoltator, D+P+3 situat in zona linistita de vile, construit din beton si caramida tencuita, bucatarie inchisa, balcon inchis, loc parcare inclus, **67.000 €;** ☎0767.653.233

434. **MIHAI BRAVU,** Vitan, dec., et. 1/3, 55 mp, 2015, metrou, zona vile, linistita, bucatarie inchisa, complet finisat, centrala proprie, loc parcare subsol/ exterior inclus, caramida, comision 0, **74.000 €;** ☎0727.722.222 office@theconcept.ro www.theconcept.ro

435. **MIHAI BRAVU,** Vitan, metrou, dec., et. parter/3, 61 mp, 2016, zona vile, linistita, bucatarie inchisa, caramida, complet finisat, centrala proprie, loc parcare subsol/exterior inclus, comision 0, **67.000 €;** ☎0720.027.000 office@theconcept.ro www.theconcept.ro

436. **MIHAI BRAVU,** Vitan- Olimpia, la 7 min. de metrou Mihai Bravu, dec., 55 mp, 2016, contorizate individual, bucatarie inchisa, balcon inchis, loc parcare subsol/ exterior inclus in pret, imobil D+P+3E, finalizare 2016, **74.000 €;** ☎0733.976.712 prohirezidential@gmail.com prohirezidential.ro

437. **MIHAIL KOGALNICEANU,** Facultatea de Drept, Petrom, Cismigiu, semidec., et. parter/8, 42 mp, 1960, g, f, p, t, um, renovat recent, la 5 minute de metrou Izvor, stradal, accepta credit, ac, centrala proprie, apometre, nu se afla pe lista cu Risc Seismic, negociabil, **46.500 €;** ☎0720.616.529

438. **MILITARI** dec., 59 mp, 2016, ap. 2 camere, fatada ventilata Alucobond, structura dala groasa, caramida porotherm 30 cm, beton B400, fier BST 500, cofraj metalic din aluminiu, tencuiala mecanizata Apla, tamplarie aluminiu, **45.182 €;** ☎0733.822.822 contact@transparentresidence.com

439. **MILITARI** dec., 47 mp, 2015, bloc finalizat la cheie, 200 m autobuz, finisaje de calitate, contorizari individuale. Zona rezidentiala inverzita, Mega Image, **32.990 €;** ☎0723.500.717 contact@amadeoresidence.ro www.amadeoresidence.ro

440. **MILITARI** dec., 47 mp, 2015, bloc finalizat la cheie, 200 m autobuz, finisaje de calitate, contorizari individuale. Zona rezidentiala, inverzita, Mega Image, **32.990 €;** ☎0723.500.717 contact@amadeoresidence.ro www.amadeoresidence.ro

441. **MILITARI** dec., 35 mp, 2015, bloc in constructie in zona linistita, lift, loc de parcare inclus. Apartamentele se vand la cheie cu finisaje alese de cumparator, **28.500 €;** ☎0729.481.840/ 0761.028.046/ 0748.221.317 eurocasaro@gmail.com www.eurocasaimobiliare.ro

442. **MILITARI** (1 -2 min. de Lujerului - metrou), dec., et. 8/10, 57 mp, 1980, apartament confort 1, cu balcon la sufragerie, termopan, parchet, gresie si faianta, liber, toate actele, **50.000 €;** ☎0785.520.620

443. **MILITARI** (1 -2 min. de Lujerului metrou), et. 5/10, 56 mp, 1980, confort 1 sporit, cu balcon la sufragerie, cu toate imbunatatirile, modern renovat, merita vazut, scara renovata, **56.000 €;** ☎0722.528.996

444. **MILITARI** (aproape de Gorjului), et. 8/10, 56 mp, 1980, apartament de vanzare, confort 1, cu balcon, termopane, usi interior noi, usa metalica, zugraviti, orientat spre est, liber, **44.800 €;** ☎0722.529.095

445. **MILITARI** - 2 min. metrou, 4 min. piata, dec., et. 2/4, 55 mp, 1980, 1 min. Mega Image, Scoala 198, Complex Apusului, renovat 2014, cadastru si intabulare, parcare ADP, ID 196071, **47.000 €;** ☎0732.555.333/ 0728.220.234 office@activimob.ro www.activimob.ro

446. **MILITARI** - Pacii, dec., et. 2/10, 57 mp, 2016, bloc nou D+P+10E, situat la 2 min. de statia de metrou Pacii ofera apartament cu 2 camere, complet finsat la alegere, branat la toate utilitatile sec. 6, centrala termica + calorifere, Comision 0%, **59.000 €;** ☎0757.578.682 razvan@rotarpark.ro

447. **MILITARI** - Pacii, semidec., 46 mp, 2016, imobil nou D+P+10E- 2 camere, situat la 2 min. de statia de metrou Pacii, complet finisat la alegere, biecte sanitare, bransat la toate utilitatile, central termica + calorifere. Direct dezvoltator, **49.000 €;** ☎0757.578.682 razvan@rotarpark.ro

448. **MILITARI** -2 min. metrou Gorjului, et. 8/9, 52 mp, piata, scoala, policlinica, multiple imbunatatiri, geam la baie, balcon inchis, partial mobilat, parcare ADP, ID 196122, **46.500 €;** ☎0732.555.333/ 0728.220.234 office@activimob.ro www.activimob.ro

449. MILITARI -Apusului, semidec., et. 6/9, 53 mp, 1976, zona foarte linistita in spate la Complex Apusului, 1 min. RATB, piata. Multiple imb., 46.000 €; ☎0769.255.333/ 0766.244.446/ 021.771.18.52

450. MILITARI -Gorjului, dec., et. 1/9, pozitie foarte buna, 5-6 min. de metrou Gorjului, merita vazut, 50.000 €; ☎0769.255.333/ 0766.244.446/ 021.771.18.52

451. **MILITARI** -Valea Lunga dec., et. 3/5, 52 mp, 2015, 2 camere, bloc locuit, lift, finisat la cheie, bucatarie inchisa 8 mpu, scoala, metrou, supermarket, comision 0%, credit, **52.000 €;** ☎0728.874.505

452. **MILITARI** -Veteranilor dec., et. 3/4, 53 mp, 2015, finisat complet, centrala proprie, buc. inchisa 7.20 mpu, aces R.A.T.B., metrou, scoala, comision 0%, se accepta credit, **57.000 €;** ☎0728.874.505

453. **MILITARI** Auchan dec., 40 mp, 2015, bonus aparat aer conditionat, finisaje la alegere, bucatarie inchisa, centrala proprie, geamuri tripan, prize+ intrerupatoare, disponibila la demisol inalt, dimensiunea geamurilor este normala, dispune de canalizare+ toate utilitatile, finalizare, februarie. Mijloc transport in fata blocului, lift, pereti caramida, negociabil pentru plata cash, **26.600 €;** ☎0734.774.455/ 0744.665.665/ 0784.066.800 contact@royal-residence.ro www.royal-residence.ro

454. **MILITARI** Auchan, dec., 45 mp, 2016, 2 cam., loc parcare gratuit, baie cu geam exterior, structura dala groasa, caramida Porotherm 30 cm, beton B400, fier BST500, tamplarie aluminiu, geam termopan duplex, tenculala mecanizata Apla, finisaje la alegere plafon 30 €/mp, **28.234 €;** ☎0725.210.210 contact@transparentresidence.ro www.transparentresidence.ro

455. **MILITARI** Auchan, semidec., 50 mp, 2015, aparat aer conditionat, vedere panoramica, finisaje la alegere, bucatarie open space, centrala proprie, geamuri termopan, prize + intrerupatoare, disponibila la etaj 7 din 8, dispune de canalizare+ toate utilitatile, **33.700 €;** ☎0734.774.455/ 0744.665.665/ 0784.066.800 contact@royal-residence.ro www.royal-residence.ro

456. **MILITARI** Cora Lujerului, semidec., et. 8/10, 55 mp, 1981, tamplarie PVC, gresie, faianta, parchet, usa metalica, geam la baie, usi interior schimbate, instalatii sanitare si electrice noi, **54.000 €;** ☎0728.874.504

457. **MILITARI** Iuliu Maniu intre Gorjului si Apusului, semidec., et. parter/8, 60 mp, 1970, in spatele unui bloc stradal, balcon mare pe living si dormitor, izolat interior si exterior,renovat lux,aer cond,investitie de 15.000 € in renovare, t, f, g, p, um, instalatii complet noi, bucatarie mobilata +2 dressinguri, disc, acc. credit, **58.000 €;** ☎0725.540.400 vlad.trimbitasu@gmail.com www.vladtrimbitasu.ro

458. **MILITARI** Iuliu Maniu, dec., et. demisol/5, 50 mp, 2015, direct dezvoltator, bloc nou, etaj D/5, gresie, faianta, parchet, usa metalica, balcon, parcare, centrala proprie, izolat termic, fonic, structura beton + caramida, acceptam credit, oferta, **34.000 €;** ☎0734.497.016/ 0724.761.057 www.iuliumaniumilitari.ro

459. **MILITARI** Lujerului-Veteranilor, dec., 53 mp, 1982, confort 1, etaj 2, G, F, P, T, **45.500 €;** ☎0769.115.522

460. **MILITARI** Metro dec., 50 mp, 2015, bonus aparat aer conditionat, finisaje la alegere. Bucatarie inchisa, centrala proprie, canalizare + toate utilitatile, geamuri tripan, prize + intrerupatoare. Mijloc transport in fata blocului. Lift, pereti caramida, termosistem 15 cm, negociabil, **40.900 €;** ☎0744.665.665/ 0784.066.800/ 0734.774.455 contact@royal-residence.ro www.royal-residence.ro

461. **MILITARI** Metro dec., 48 mp, 2015, finisaje la alegere, bucatarie inchisa, gresie, faianta, parchet, prize, interfon, centrala termica, obiecte sanitare, tamplarie PVC cu geam termopan, lift, loc de parcare, **37.500 €;** ☎0784.066.800/ 0744.665.665/ 0734.774.455 contact@royal-residence.ro www.royal-residence.ro

462. **MILITARI** Metro, dec., et. 1/7, 50 mp, 2015, bloc nou, centrala termica si calorifere, obiecte sanitare, parchet, aer conditionat, interfon, tamplarie Gealan Tripan, culoare wenghe, strazi asfaltate, iluminat stradal, loc de joaca, **40.000 €;** ☎0720.219.698/ 0730.191.966 vanzari@tineretuluirezidential.ro www.tineretuluirezidential.ro

463. **MILITARI** Metrou Lujerului, dec., et. 4/4, 52 mp, 1980, renovat in totalitate, mobilat si utilat modern, instalatii schimbate, izolat termic, loc parcare, intabulare, accepta credit, neg., **57.000 €;** ☎0749.224.731 alexandru.covaci83@gmail.com

464. **MILITARI** Metrou Lujerului-Timonierului, dec., et. 6/8, 55 mp, 1981, apartamentul a fost renovat, are termopan, parchet, gresie, faianta, usi schimbate, usa metalica, aer conditionat, instalatii schimbate, calorifer noi, oferta reala, discutabil, **51.000 €;** ☎0723.337.143 casamedia@casamedia.ro www.casamedia.ro

465. **MILITARI** Politehnica, dec., et. 4/10, 64 mp, 1976, cf. 1, imbunatatiri, zona linistita, parc, scoli, centre comerciale, Cora, metrou 5 min, R.A.T.B., **56.500 €;** ☎0725.556.902

466. **MILITARI** Residence, dec., et. 6/7, 51 mp, 2015, 2 camere, balcon inchis, bloc cu predare ianuarie 2016, finisate complet cu gresie, faianta, parchet, la alegere, usa metalica, centrala termica, **43.400 €;** ☎0722.166.933/ 0723.103.946 vanzari@militari-residence.ro www.militari-residence.ro

467. **MILITARI** Residence, dec., et. demisol/6, 53 mp, 2013, 2 camere, bloc finalizat finisat complet cu gresie, faianta, parchet, la alegere, usa metalica, centrala termica, **31.800 €;** ☎0722.166.933/ 0723.103.946 vanzari@militari-residence.ro www.militari-residence.ro

468. **MILITARI** Residence, dec., et. 7/8, 60 mp, 2015, 2 camere, bloc nou finisat complet, toate utilitatile (Apa Nova, Enel, GDF Suez) contorizat complet, termopan tripan Veka, centrala termica, **51.000 €;** ☎0722.166.933/ 0723.013.946 vanzari@militari-residence.ro www.militari-residence.ro

469. **MILITARI** Rosu, (4 minute Bd Uverturii-Lidl), 50 mp, parter inalt, ocazie, finisaje moderne, g, f, p, t, um, cg, centrala termica, lux, zona centrala, 150 mp RATB, acte, **34.300 €;** ☎0763.698.327/ 0727.745.806

470. **MILITARI** Uverturii, dec., et. 4/7, 70 mp, 2014, confort I, finisaje moderne, mobilat si utilat, cadastru, intabulare, curat, mijloace de transport in zona, **69.500 €;** ☎0735.345.840

471. **MILITARI** Veteranilor, dec., et. 6/10, 55 mp, 1980, confort I, curat, zona liniestita/ civilizata, **53.500 €;** ☎0735.345.850/ 021.260.04.79

472. **MILITARI** Veteranilor, dec., et. parter/6, 60 mp, 2010, particular, parter, confort 1, semistradal, toate utilitatile, bloc nou, liber. Mai multe detalii la telefon, **55.000 €;** ☎0765.010.831

473. **MILITARI** Veteranilor, semidec., et. 5/10, 39 mp, usa metalica, aer conditionat, centrala proprie, termopan, balcon, zona foarte buna, piata, metrou, Cora, intretinere foarte mica, **33.000 €;** ☎0721.242.956

474. **MILITARI RESIDENCE,** dec., et. 5/6, 51 mp, 2015, 2 camere, balcon inchis, bloc cu predare ianuarie 2016, finisate complet cu gresie, faianta, parchet, la alegere, usa metalica, centrala termica, **43.400 €;** ☎0722.166.933/ 0723.103.946 vanzari@militari-residence.ro www.militari-residence.ro

475. **MILITARI RESIDENCE,** dec., et. 6/7, 51 mp, 2015, 2 camere, balcon inchis, bloc cu predare ianuarie 2016, finisate complet cu gresie, faianta, parchet, la alegere, usa metalica, centrala termica, **43.400 €;** ☎0722.166.933/ 0723.103.946 vanzari@militari-residence.ro www.militari-residence.ro

476. **MILITARI RESIDENCE,** dec., et. demisol/6, 53 mp, 2013, 2 camere, bloc finalizat finisat complet cu gresie, faianta, parchet, la alegere, usa metalica, centrala termica, **31.800 €;** ☎0722.166.933/ 0723.103.946 vanzari@militari-residence.ro www.militari-residence.ro

477. **MILITARI RESIDENCE,** dec., et. 6/7, 57 mp, 2015, 2 camere, bloc nou finisat complet, toate utilitatile (Apa Nova, Enel, GDF Suez) contorizat complet, termopan tripan Veka, centrala termica, **48.500 €;** ☎0722.166.933/ 0723.013.946 vanzari@militari-residence.ro www.militari-residence.ro

478. **MILITARI RESIDENCE,** dec., et. 7/8, 60 mp, 2015, 2 camere, bloc nou finisat complet, toate utilitatile (Apa Nova, Enel, GDF Suez) contorizat complet, termopan tripan Veka, centrala termica, **51.000 €;** ☎0722.166.933/ 0723.013.946 vanzari@militari-residence.ro www.militari-residence.ro

479. **MILITARI RESIDENCE,** dec., et. 8/9, 54 mp, 2014, 2 camere, finalizat si locuit, finisate complet cu gresie, faianta, parchet, la alegere, usa metalica, centrala termica, **40.500 €;** ☎0722.166.933/ 0723.103.946 vanzari@militari-residence.ro www.militari-residence.ro

480. **MILITARI RESIDENCE,** dec., et. 1/6, 62 mp, 2013, bloc nou, finisat complet, toate utilitatile (Apa Nova, Enel, GDF Suez) contorizat complet, termopan tripan Veka, centrala termica, RATB, **49.300 €;** ☎0722.166.933/ 0723.013.946 vanzari@militari-residence.ro www.militari-residence.ro

481. **MILITARI REZIDENCE,** dec., et. 2/8, 63 mp, 2013, statie autobuz 1 minut, mobilat si utilat lux, 2 balcoane, facilitati, intretinere mica, reduceri, piscina, loc parcare, cel mai bun bloc din cartier, **57.000 €;** ☎0725.740.601/ 0763.554.885

482. **MILITARI,** dec., et. 2/5, 50 mp, 2015, 2 camere, baie cu geam, bucatarie inchisa, dormitor si sufragerie cu balcon, centrala termica, calorifere, finisaje la cerere, **40.900 €;** ☎0729.481.840/ 0761.028.046/ 0748.221.317 eurocasaro@gmail.com www.eurocasaimobiliare.ro

483. **MILITARI,** dec., 51 mp, 2015, bloc finalizat la cheie, 200 m autobuz, finisaje de calitate, contorizari individuale. Zona rezidentiala inverzita, Mega Image **38.500 €;** ☎0723.500.717 contact@amadeoresidence.ro www.amadeoresidence.ro

484. **MILITARI,** dec., 50 mp, 2015, bloc finalizat la cheie, 200 m autobuz, finisaje de calitate, contorizari individuale. Zona rezidentiala inverzita, Mega Image, **34.990 €;** ☎0723.500.717 contact@amadeoresidence.ro www.amadeoresidence.ro

485. **MILITARI,** dec., 47 mp, 2015, bloc finalizat la cheie, 200 m autobuz, finisaje de calitate, contorizari individuale. Zona rezidentiala inverzita, Mega Image, **32.990 €;** ☎0723.500.717 contact@amadeoresidence.ro www.amadeoresidence.ro

486. **MILITARI,** dec., 51 mp, 2015, bloc finalizat la cheie, 200 m autobuz, finisaje de calitate, contorizari individuale. Zona rezidentiala linistita, inverzita, Mega Image, **38.500 €;** ☎0723.500.717 contact@amadeoresidence.ro www.amadeoresidence.ro

487. **MILITARI,** dec., 47 mp, 2015, bloc finalizat la cheie, 200 m autobuz, finisaje de calitate, contorizari individuale. Zona rezidentiala, inverzita, Mega Image, **32.990 €;** ☎0723.500.717 contact@amadeoresidence.ro www.amadeoresidence.ro

488. **MILITARI,** dec., 51 mp, 2015, bloc finalizat la cheie, 200 m autobuz, finisaje de calitate, contorizari individuale. Zona rezidentiala, inverzita, Mega Image, **38.500 €;** ☎0723.500.717 contact@amadeoresidence.ro www.amadeoresidence.ro

489. **MILITARI,** dec., et. 2/7, 50 mp, 2015, bloc nou, centrala termica si calorifere, obiecte sanitare, parchet, aer conditionat, intefon, tamplarie Gealan Tripan, culoare wenghe, strazi asfaltate, iluminat stradal, loc de joaca pentru copii, **40.000 €;** ☎0722.873.131 vanzari@tineretuluirezidential.ro www.tineretuluirezidential.ro

490. **MILITARI,** dec., 47 mp, 2015, finalizat la cheie, 200 m autobuz, finisaje de calitate, contorizari individuale. Zona rezidentiala inverzita, pret promotional, Mega Image, **32.990 €;** ☎0723.500.717 contact@amadeoresidence.ro www.amadeoresidence.ro

491. **MILITARI,** vand ap. 2 camere, exclus agenti imobiliari, **60.000 €;** ☎0731.094.776

492. **MILITARI,** dec., 35 mp, 2014, vand apartament 2 camere, spatios, zona linistita, cu finisaje la alegere: gresie, faianta, parchet, ob. sanitare la alegere,! **31.300 €;** ☎0741.273.973 blitzconstruct@gmail.com www.e-apartamentenoi.ro

493. **MILITARI,** (1 min. Gorjului Piata), semidec., et. parter/10, 51 mp, confort 1, balcon, liber, fara imbunatatiri, acte, credit, **45.000 €;** ☎0726.385.622/ 0728.873.202 liviu.andrei@falc-imobiliare.ro

494. **MILITARI,** 2 min. metrou Pacii, semidec., 59 mp, 2016, bloc nou, balcon, bucatarie inchisa, finisaje la alegere, solutii tehnice moderne, contorizare individuala, predare la cheie, pret promotional, exclus agentii, **58.500 €;** ☎0757.578.680 adrian@rotarpark.ro

495. **MILITARI,** 2 min. metrou Pacii, dec., 57 mp, 2016, bloc nou, balcon, bucatarie inchisa, finisaje la alegere, solutii tehnice moderne, contorizare individuala, predare la cheie, pret promotional, exclus agentii, **59.000 €;** ☎0757.578.680 adrian@rotarpark.ro

496. **MILITARI,** 2 min. metrou Pacii, semidec., 47 mp, 2016, bloc nou, balcon, bucatarie open space, finisaje la alegere, solutii tehnice moderne, contorizare individuala, predare la cheie, pret promotional, exclus agentii, **49.000 €;** ☎0757.578.680 adrian@rotarpark.ro

497. **MILITARI,** Apusului, dec., 66 mp, 2015, imobil nou d+p+6e, proprietar, lift, predare la cheie, compartimentare caramida, posibilitate alegere finisaje, geam la baie, parcare, mijloc de transport, balcon, birou vanzari, **52.000 €;** ☎0767.565.131 contact@rezidentialapusului.ro www.rezidentialapusului.ro

498. **MILITARI,** Apusului, nedec., 57 mp, 2015, imobil nou, d+p+6e, constructie si compartimentare caramida, lift, finisat la cheie, mijloc de transport in incinta complexului, accept credit, loc parcare, birou vanzari, **42.000 €;** ☎0767.565.131 contact@rezidentialapusului.ro www.rezidentialapusului.ro

499. **MILITARI,** Apusului, Canalului 44, Pacii Residence III, dec., 64 mp, 2015, dezvoltator, 2 balcoane, caramida, izolatie termica, utilitati, contorizare, CT, finisaje la alegere, lift, parcare, metrou, mijloace trans., credit, **49.000 €;** ☎0732.272.113 pacii_residence@yahoo.ro

500. **MILITARI,** Apusului, Canalului 44, Pacii Residence III, dec., 60 mp, 2015, dezvoltator, caramida interior/ exterior, izolatie termica, contorizare, CT, utilitati, finisaje la alegere, lift, parcare, metrou, mij. transp., credit, **47.000 €;** ☎0732.272.113 pacii_residence@yahoo.ro

501. **MILITARI,** Apusului, Canalului 46, dec., 116 mp, 2015, dezvoltator, 57 mp + 56 mp terasa, etaj + pod, placa, lift, caramida, finisat, izolat, utilitati, contorizat, finisat, loc parcare, metrou, scoli, gradinite, credit, **65.000 €;** ☎0732.272.113 pacii_residence@yahoo.ro

502. **MILITARI,** Apusului, Canalului 46, Pacii Residence II, dec., 68 mp, 2015, dezvoltator, 2 balcoane, caramida, utilitati, finisaje la alegere, izolat termic, contorizat, loc parcare, mijl. tranp., metrou, credit, **50.000 €;** ☎0732.272.113/ 0768.147.217 pacii_residence@yahoo.ro

503. **MILITARI,** Apusului, Canalului 46, Pacii Residence II, dec., 56 mp, 2015, dezvoltator, balcon, demisol inalt, luminos, utilitati, contorizat, finisaje la alegere, parcare, metrou, mij. transport, zona liniestita, credit, **37.000 €;** ☎0732.272.113/ 0768.147.217 pacii_residence@yahoo.ro

504. **MILITARI,** Apusului, Rosu, dec., et. parter/3, 51 mp, 2014, padure, air fresh, bloc antiseismic, economic, beton, Porotherm 30, balcon, termopan 10 Rehau, 5 cam, 3 foi, oscilobatant, Roto, glaf aluminiu, statie eparare apa, geam baie, centrala termica Ferroli, parking act, **42.500 €;** ☎0767.173.441

505. **MILITARI,** Auchan Militari, metrou Pacii, dec., 61 mp, 2016, ap. 2 camere, caramida Porotherm 25 cm, beton B400, fier BST500, tamplarie tripan, balcon inchis, finisaje la alegere plafon 30 euro/mp, canalizare, toate utilitatile trase, **54.801 €;** ☎0725.210.210 contact@transparentresidence.ro www.transparentresidence.ro

506. **MILITARI,** Auchan, dec., 58 mp, 2016, inedit, apartament 2 camere nou, fereastra la baie si bucatarie, balcon inchis, termopan duplex (4 foi de sticla), bloc cu fatada ventilata Alucobond, placa dintre etaje de 23 cm, loc parcare, **43.912 €;** ☎0733.822.822 contact@transparentresidence.com transparentresidence.com

507. **MILITARI,** Auchan, 10 min. de metrou Pacii, dec., 61 mp, 2015, ap. 2 cam, nou, caramida de 25 cm, beton B400, tamplarie tripan, balcon inchis, finisaje la alegere, canalizare, toate utilitatile trase, predare in ianuarie 2016, **54.801 €;** ☎0733.822.822 contact@transparentresidence.com transparentresidence.com

508. **MILITARI,** Auchan-Tinereului, dec., 40 mp, 2015, predare la cheie, pereti caramida, centrala proprie, ob. sanitare, contorizare si garantie, lift Schindler, hidroizolatie, RATB 178/138, tva inclus, demisol inalt sau mansarda, neg.,! **26.000 €;** ☎0748.281.993/ 0765.900.300/ 0722.622.555 tineretului.militari@yahoo.com www.tineretului-residence.ro

509. **MILITARI,** Bd. Timisoara, Frigocom, Lidl, dec., et. 3/4, 53 mp, 2014, bloc nou, beton + caramida, termopane, centrala termica, finisaje lux, acte la zi, liber, ideal pt. investitie, **49.600 €;** ☎0730.125.007/ 0730.125.006

510. **MILITARI,** Chiajna, padure, dec., et. 1/3, 55 mp, 2015, oferta dezvoltator, confort 1, bloc nou P+3 etaje intemediare, la cheie, bucatarie inchisa, centrala, curte, piscina, cartier privat, vav padure, zona rezidentiala, **36.000 €;** ☎0721.366.816 damarimobiliare@gmail.com

511. **MILITARI,** Gorjului, dec., et. 4/4, 60 mp, 1984, 2 balcoane, 2 aparate AC, mobilat, bucatarie utilata, masina spalat, renovat modern, gresie, faianta, usa metalica, apometre, piata, in zona scolii nr. 174, metrou, Ratb, terasa izolata, **55.000 €;** ☎0786.557.143 ursulikaus@yahoo.com

512. **MILITARI,** Gorjului, dec., et. 4/4, 55 mp, 1983, apartament 2 camere, cf. 1, dec., 55 mp utili, et. 4/ 4, constructie 1983, balcon inchis termopan, situat in Militari, Gorjului, str. Cetatea de Balta, la 3 minute de metrou si piata Gorjului. Pret 51.500 €, **51.500 €;** ☎0723.271.439 cosmin.cojocaru@yahoo.com

513. **MILITARI,** Gorjului, dec., et. 4, 55 mp, 2015, bloc nou, dezvoltator, confort 1, bloc nou p+4 etaje intemediare, la cheie, bucatarie inchisa, debara, centrala, bloc caramida, curte, piata, metrou, accept credit, **46.

Imobiliare vânzări 2 CAMERE

632. **POPESTI LEORDENI,** Centru, dec., 50 mp, 2015, imobil rezidential nou, apartament 2 camere, bucatarie 10 mp, finisaje de calitate, la alegere, utilitati, zona curata, disponibil imediat, **38.000 €;** ☎0723.509.708/ 0765.096.632

633. **POPESTI LEORDENI,** Centru, dec., 50 mp, 2015, imobil rezidential nou, apartament 2 camere, bucatarie 10 mp, finisaje de calitate, la alegere, utilitati, zona curata, disponibil imediat, **38.000 €;** ☎0723.509.708/ 0765.096.632

634. **POPESTI LEORDENI,** Centru, dec., 59 mp, 2015, imobil rezidential nou, P+3E, apartament 2 camere, finisaje de calitate, la alegere, toate utilitatile, zona curata, disponibil imediat, **52.000 €;** ☎0723.509.708/ 0765.096.632

635. **POPESTI LEORDENI,** Centru, dec., 59 mp, 2015, imobil rezidential nou, P+3E, apartament 2 camere, finisaje de calitate, la alegere, toate utilitatile, zona curata, disponibil imediat, **52.000 €;** ☎0723.509.708/ 0765.096.632

636. **POPESTI LEORDENI,** Centru, dec., 59 mp, 2015, imobil rezidential nou, P+3E, apartament 2 camere, finisaje de calitate, la alegere, toate utilitatile, zona curata, disponibil imediat, comision 0%, **39.000 €;** ☎0764.180.052/ 0765.096.632

638. **PRECIZIEI** metrou, Sector 6, dec., 59 mp, 2016, ap. 2 cam, loc parcare gratuit, predare 2016, baie cu geam exterior, structura dala groasa, caramida porotherm 30 cm, Beton B400, Fier BST 500, cofraj metalic din aluminiu, tencuiala mecanizata Apla, tamplarie aluminiu, geam termopan duplex, finisaje la alegere plafon, 30 €/mp, **44.824 €;** ☎0725.210.210 contact@transparentresidence.ro www.transparentresidence.ro

639. **PRECIZIEI,** metrou, dec., 59 mp, 2016, ap. 2 cam., predare 2016, loc parcare gratuit, baie cu geam exterior, tamplarie aluminiu, geam termopan duplex, finisaje la alegere plafon 30 euro/mp, structura dala groasa, caramida Porotherm 30 cm, beton B400, fier BST500, **45.182 €;** ☎0725.210.210 contact@transparentresidence.ro www.transparentresidence.ro

640. **PRELUNGIREA GHENCEA** - Bulgarus, dec., et. parter/3, 105 mp, 2010, apartament 2 camere, superb, foarte spatios - stradal, centrala, aer conditionat, cadastru, intabulare, se accepta credit, **55.000 €;** ☎0788.430.749/ 0788.430.751

641. **PRELUNGIREA GHENCEA** Alunului, dec., 62 mp, 2015, 2 camere, baie cu geam, conditii de siguranta (video si bariera control acces auto), finisaje de calitate, +TVA(5%), **41.000 €;** ☎0728.874.505 vanzari.khc@gmail.com www.exclusiv-residence.ro

642. **PRELUNGIREA GHENCEA** Alunului, dec., 60 mp, 2015, 2 camere, parter/3, 50 mp de curte, baie prevazuta cu geam, finisaje de calitate, se preda la cheie, + T.V.A. (5%), **45.500 €;** ☎0728.874.505 vanzari.khc@gmail.com www.exclusiv-residence.ro

643. **PRELUNGIREA GHENCEA** Alunului, dec., 60 mp, 2015, bucatarie inchisa, baie cu geam, gresie, faianta, parchet, usa metalica, termopan, centrala proprie, T.V.A (5%)+ **43.500 €;** ☎0728.874.505 vanzari.khc@gmail.com http://www.exclusiv-residence.ro

644. **PRELUNGIREA GHENCEA,** Hera Residence, dec., et. parter/4, 65 mp, 2015, bloc nou p+4, suprafata utila: 54,50 mp: living bucatarie, hol, baie, gresie, faianta, usa interior, baie complet utilata si mobilata, toate utilitatile, centrala proprie, **41.000 €;** ☎0744.475.491 andreea@casa-domnesti.ro

645. **PRELUNGIREA GHENCEA,** situat la 500 m de Valea Oltului, Drumul Taberei, stradal, dec., 56 mp, 2015, imobil nou s+p+8, bucatarii inchise, finisate, mijloace de transport in fata complexului, **44.500 €;** ☎0729.428.957/ 031.807.95.72 confortghencea@yahoo.com www.confortghencea.ro

646. **PRESEI PIATA** Monte Carlo, semidec., et. 3/13, 87 mp, 2008, oportunitate, imobil exclusivist, prevazut cu un club privat cu sala de fitness, sauna, centru spa, paza 24/24, SU de 58 metri patrati, terasa 30 metri patrati, loc parcare, Comision 0%, **100.000 €;** ☎0722.205.727 andrei.barsan@h-b.ro www.habitatbrokers.ro

647. **PRESEI PIATA,** Monte Carlo, semidec., et. 3/13, 87 mp, 2008, oportunitate, imobil exclusivist, prevazut cu un club privat cu sala de fitness, sauna, centru spa, paza 24/24, SU de 58 metri patrati, terasa 30 metri patrati, loc parcare, Comision 0%, **100.000 €;** ☎0722.205.727 andrei.barsan@h-b.ro www.habitatbrokers.ro

648. **PROGRESUL PIATA,** et. 3/10, 55 mp, 1979, cf. 2 sporit, cu toate imbunatatirile, disc. **33.000 €;** ☎0727.145.882

649. **RAHOVA** semidec., et. 6/10, 38 mp, 1977, vand ap. 2 cam., zona linistita, bloc curat, reabilitat termic, multiple imbunatatiri, complet utilat si mobilat. Pret usor negociabil, **36.000 €;** ☎0722.613.807/ 0725.166.150

650. **RAHOVA** -Alexandriei, et. 7/10, 44 mp, 1981, balcon, imbunatatiri, bloc reabilitat, monolit, parcare, civilizat, parc, id: 450210, **32.000 €;** ☎0758.323.323/ 021.539.49.19/ 0773.378.660 office@imobservicecenter.ro www.imobservicecenter.ro

651. **RAHOVA** Aleea Livezilor, Sect. 5, dec., 54 mp, 2014, imobil nou, etaj 1, 2, 3/4, balcon, CT, direct dezvoltator, loc parcare, RATB, prima casa, comision 0%, **40.000 €;** ☎0730.556.905 ginelniculescu.khc@gmail.com

652. **RAHOVA** Aleea Livezilor, Sect. 5, dec., 54 mp, 2014, imobil nou, etaj 1/4, balcon, bucatarie inchisa, centrala termica, direct dezvoltator, RATB, Prima Casa, comision 0%, **39.900 €;** ☎0730.556.905 ginelniculescu.khc@gmail.com

653. **RAHOVA** Amurgului dec., et. parter/2, 32 mp, 1979, ocazie, bloc anvelopat 1994, confort 2, contoar gaze separat gresie faianta, parchet, termopan, usa metalica, bucatarie mobilata, intabulat, loc parcare, pret neg., merita, **26.500 €;** ☎0734.808.176 stanciu.laurentiu13@yahoo.com

654. **RAHOVA** Buzoieni, dec., et. 7/8, 52 mp, cf. 1, g, f, p, t, ac., centrala, intabulare, neg., **44.000 €;** ☎0723.949.182/ 0784.558.669

655. **RAHOVA** Ispirescu, statia Pecineaga, dec., et. 3/4, 55 mp, 1983, 2 camere, confort 1, partial amenajat (termopane, gresie, faianta, instalatii noi), reabilitat, cadastru si intabulare, **43.900 €;** ☎0788.375.392

656. **RAHOVA** Salaj, dec., 60 mp, 2015, 2 camere, apartament situat in imobil nou, S+P+6, etaj 2/6, finisaje superioare la cheie, beton, caramida, loc parcare inclus, lift, tva inclus, **45.900 €;** ☎0766.227.431 lucian@dream-residence.ro www.dream-residence.ro

657. **RAHOVA** Soseaua Salaj, parc Humulesti, semidec., et. 4/10, 36 mp, bloc stradal, liber, intabulare, **21.000 €;** ☎0766.055.883 imobiliaretopcasa@yahoo.com

658. **RAHOVA PIATA,** Sectia 19 Politie, 28 mp, ap. 2 cam., parter, gaze, centrala, disc., **13.500 €;** ☎0762.744.810

659. **RAHOVA,** dec., 53 mp, 2015, comision 0%, etaj 4, finisaje la alegere, parcare in curte, posibilitate mutare in maxim 1 saptamana, scoala, gradinita, piata, statie RATB, ID 196068, **26.000 €;** ☎0732.555.333/ 0724.204.724 office@activimob.ro www.activimob.ro

660. **RAHOVA,** dec., et. 2/6, 60 mp, 2015, Dream Residence, complex rezidential, spatios, loc parcare gratuit, finisaje la alegere, predare la cheie (gresie, faianta, parchet, termopane, usi), **45.900 €;** ☎0766.227.431 lucian@dream-residence.ro www.dream-residence.ro

661. **RAHOVA,** Alexandriei, dec., et. 1/1, 62 mp, 2015, gradina proprie 80 mp, zona verde, acces in gradina direct din apartament, la cheie, RATB, utilitati, plus 25 mp de pod, vila cu 4 apartamente, **42.000 €;** ☎0721.115.770 diana.dragomir@eticimob.ro www.eticimob.ro

662. **RAHOVA,** BRD Sebastian, dec., et. 2/8, 55 mp, 1985, cf.1, g, f, p, t, um, cadastru, intabulare, **41.000 €;** ☎0766.919.499

663. **RAHOVA,** Buzoieni, dec., et. 2/10, 56 mp, 1982, confort 1, amenajat cu gresie, faianta, parchet, termopan, usa metalica, cadastru, intabulare, **46.000 €;** ☎0735.345.840

664. **RAHOVA,** Margeanului, dec., et. 7/8, 52 mp, 1982, g, faianta, parchet, t, centrala termica, loc parcare platit, 2 lifturi, acte la zi, scoala si piata la 1 min. de bloc, **43.999 €;** ☎0787.859.952

665. **RAHOVA,** Nasaud, Liberty Mall, dec., 58 mp, 2016, dezvoltator. Comision 0%, 2 camere, imobil D+P+3+M predare martie 2016 centrala proprie, finisaje personalizate, utilitati contorizate individual, pret negociabil, **56.200 €;** ☎0754.472.939 armaselu_florin@yahoo.com www.imobilone.ro

666. **RAHOVA,** piata, Mega Image, dec., et. 1/3, 55 mp, 2015, constructie noua, cf.1, la cheie, cadastru, intabulare, **34.000 €;** ☎0766.919.499

667. **RAHOVA,** Salaj, dec., 48 mp, 2015, Dream Residence, 2 camere, la cheie, finisaje noi, gresie, faianta, parchet, t, centrala termica, loc parcare gratuit, contorizare individuala utilitati, **35.900 €;** ☎0721.246.314 stefan@dream-residence.ro www.dream-residence.ro

668. **RAHOVA,** Salaj, dec., 47 mp, 2015, Dream Residence, 2 camere, la cheie, finisaje noi, gresie, faianta, parchet, t, usa metalica, centrala termica, loc parcare inclus, contorizare individuala, utilitati, terasa 12 mp, **34.900 €;** ☎0721.246.314 stefan@dream-residence.ro www.dream-residence.ro

669. **RAHOVA,** Salaj, dec., 60 mp, 2015, Dream Residence, apartament situat in imobil nou, s+p+6, finisaje superioare la cheie, beton, caramida, loc parcare inclus, lift, com.0, tva inclus, **45.900 €;** ☎0721.246.314 stefan@dream-residence.ro www.dream-residence.ro

670. **RAHOVA,** Salaj, semidec., et. 3/4, 38 mp, gresie, faianta, termopan, usa metalica, centrala proprie, foarte calduros, vedere pe spate, pozitionat pe mijloc, bloc reabilitat, scara linistita, mobilat si utilat. Pret negociabil, **29.000 €;** ☎0732.301.100

671. **RAHOVA,** Salaj, Zebra Residence, dec., et. 1/4, 62 mp, 2015, direct proprietar, la cheie, utilitati, piata, balcon, bucatarie inchisa, geam la baie, accept credit. Ratb 139, 117, **40.000 €;** ☎0720.722.862

672. **RAHOVA,** Sebastian, dec., et. 3/4, 52 mp, 1979, proprietar vand 2 cam., cf.1, balcon inchis, boxa, loc parcare, urgent, plec din tara, pretul zonei; ☎0730.183.229/ 0735.263.975

673. **RAHOVA,** Soseaua Salaj, dec., et. 1/6, 47 mp, 2015, Dream Residence, 2 cam., balcon 6 m, finisaje lux moderne Italia, tamplarie termopan, contorizare proprie, parcare inclusa in pret, **35.900 €;** ☎0766.227.431 lucian@dream-residence.ro www.dream-residence.ro

674. **RAHOVA,** Spataru Preda, Sos. Salaj, semidec., et. 8/9, 68 mp, 2015, dezvoltator, imobil nou S+P+9, la cheie, centrala de apartament, contorizare separata, 50.700 + TVA, comision 0, **50.700 €;** ☎0724.009.281 office@primaresidence.ro www.primaresidence.ro

675. **RAHOVA,** Spataru Preda, Sos. Salaj, semidec., et. 1/9, 68 mp, 2015, dezvoltator, imobil nou S+P+9, la cheie, centrala de apartament, contorizare separata, 50.700 € + TVA, comision 0, **50.700 €;** ☎0724.009.281 office@primaresidence.ro www.primaresidence.ro

676. **RAHOVA,** Spataru Preda, Sos. Salaj, semidec., et. 8/9, 68 mp, 2015, dezvoltator, imobil nou S+P+9, la cheie, centrala de apartament, contorizare separata, pret+ TVA, comision 0, **50.700 €;** ☎0724.009.281 office@primaresidence.ro www.primaresidence.ro

677. **RAHOVA, nr. 303,** semidec., 54 mp, 1980, particular, et. 10, cf. 1, liber, ferestre pvc, um, parchet, balcon inchis, g, f, gaze separat, **42.000 €;** ☎0731.461.711

678. **REBREANU,** Park Lake, situat stradal, Liviu Rebreanu nr. 9, vis-a-vis mall Park Lake, la intrarea in parcul Titan, et. 9/10, 56 mp, 1970, in bloc reabilitat in 2012, poze reale, se vinde mobilat si utilat conform poze, intrare si vedere stradala la parc, **65000 €;** ☎0723.188.953

679. **REGINA MARIA,** Unirii, Libertatii, parcuri, dec., et. 5/5, 74 mp, 2015, complet finisat, centrala termica, calorifere, lift, contorizare individuala, caramida, mijloace de transport, comision 0, **85.000 €;** ☎0727.722.222 office@theconcept.ro www.theconcept.ro

680. **RESITA PIATA,** semidec., et. 3/4, 40 mp, cf. 2, g, f, p, t, liber, balcon, **31.000 €;** ☎0787.638.327/ 0727.480.818

681. **REZERVELOR,** Chiajna, dec., et. 3/7, 49 mp, 2015, imobil nou, apartament 2 camere, 49 mp utii, apartamentele se predau finisate dupa gustul clientului (g, f, parchet si usile interioare) sunt echipate cu centrala termica, radiatoare, usa metalica, **39.700 €/ bucata;** ☎0771.310.310 militarirezervelor@gmail.com

682. **ROMANA** parcul Gradina Icoanei, dec., et. 5/9, 71 mp, 1976, bloc pt. corpul diplomatic, camere inalte si spatioase, luminoase, living 34 mp open space, geam la baie, 65 mp utili, boxa, **79.500 €;** ☎0726.340.034 r@reboutique.ro

683. **SABINELOR,** Marriott, et. 1/2, 56 mp, 1942, in vila, f. imb., intabulat, liber, neg., **34.900 €;** ☎0746.188.866

684. **SALA PALATULUI,** Piata Valter Maracineanu- parc Cismigiu, semidec., et. 2/6, 45 mp, 1960, in bloc fara risc seismic, fara Legea 112, etaj 2/6, tamplarie originala, parchet, centrala termica proprie, balcon, spatii depozitare, finisat, **59.000 €;** ☎0749.326.181/ 0730.229.315 yellow.touch@yahoo.com

685. **SALAJ** cu Ferentari, intersectie Petrom, blocurile rosii, dec., et. 3/3, 51 mp, ap. 2 cam., cf. 1, **34.000 €;** ☎0762.744.810

686. **SALAJ SOSEAUA,** dec., 60 mp, 2015, complex rezidential, apartament 2 camere spatios, loc parcare gratuit, finisaje la alegere, predare la cheie (gresie, faianta, parchet, termopane, usi), **45.900 €;** ☎0741.245.100/ 0733.501.444/ 0732.667.212 office@dream-rezidence.ro www.dream-residence.ro

687. **SALAJ SOSEAUA,** Rahova, dec., 47 mp, 2015, Dream Residence, balcon 6 m, finisaje lux moderne Italia, tamplarie termopan, contorizare proprie, parcare inclusa in pret, **35.900 €;** ☎0733.501.444 anda@dream-residence.ro www.dream-residence.ro

688. **SALAJAN,** Balta Alba, dec., et. 8/10, 57 mp, 1976, ap. complet mobilat, termopane, parchet, usa metalica, alarma, confort 1 sporit, gresie si faianta, **65.000 €;** ☎0723.242.050 georgianadana_av@yahoo.com

689. **SEBASTIAN PARC,** dec., et. 6/8, 60 mp, 1988, bloc 1988, reabilitat termic, bucatarie mare patrata, hol locuibil, sufragerie 25 m, termopan, usa metalica, usi interior noi, contorizare,apropiere Kaufland, Carrefour, Liberty Mall, scoala, gradinita, Prosper, **60.900 €;** ☎0744.514.513 unirii@excesimobiliare.ro www.excesimobiliare.ro

690. **SECTOR 2,** 29 mp, vand apartament 2 camere, **23.500 €;** ☎0736.015.182

691. **SECTOR 4,** Giurgiului, D. Gazarului, dec., et. 4/10, 52 mp, 1970, cf. 1, balcon, curat, Radet, cash, **35.000 €;** ☎0764.522.941/ 0763.378.077

692. **SECTOR 5** dec., 45 mp, 2015, dezvoltator, bloc nou, P/inferior, spatii verzi, teren sport, loc joaca copii, piata, supermarket, acces RATB 227, centrala proprie, termopan Rehau, monitorizare video, parcari. Promotie plata integrala, **33.750 €;** ☎0729.349.080 office@ideal-residence.ro www.ideal-residence.ro

693. **SECTOR 5,** Piata Rahova, semidec., 28 mp, 1970, cf. 3, parter, imb., centrala, liber, cash, **13.500 €;** ☎0764.522.941/ 0726.029.688

694. **SECTOR 5,** Zetari, dec., et. 2/4, 58 mp, 2014, in rate, avans 15.000 € iar restul in 60 luni fara dobanda, **32.000 €;** ☎0764.522.941/ 0726.410.728

695. **SECTOR 5,** Zetari, dec., 36 mp, 2014, parter, constr. noua, vindem 2 cam., parter, centrala, lux, cash, **22.000 €;** ☎0764.522.941/ 0726.029.688

696. **SECTOR 6** Metro Militari, dec., 59 mp, 2016, ap. 2 cam, fatada ventilata Alucobond, structura dala groasa, caramida Porotherm 30 cm, beton B400, fier BST 500, cofraj metalic din aluminiu, tencuiala mecanizata Apla, loc parcare gratuit, tamplarie aluminiu, geam termopan duplex, finisaje la alegere 30 €/mp, **45.182 €;** ☎0725.210.210 contact@transparentresidence.ro www.transparentresidence.ro

697. **SECTOR 6** Metro, dec., 59 mp, 2016, ap. 2 camere, predare 2016, finisaje la alegere 30 euro/mp, structura dala groasa, caramida porotherm 30 cm, tamplarie aluminiu, geam termopan duplex, beton B400, fier BST500, loc parcare gratuit, baie cu geam exterior, fatada ventilata Alucobond, **44.824 €;** ☎0725.210.210 contact@transparentresidence.ro www.transparentresidence.ro

698. **SECTOR 6** Metrou Pacii, dec., 58 mp, 2016, ap. 2 cam, baie cu geam exterior, loc parcare gratuit, finisaje la alegere plafon 30 euro/mp, fatada ventilata Alucobond, structura dala groasa, caramida Porotherm 30 cm, tamplarie aluminiu, geam termopan, duplex, **44.824 €;** ☎0725.210.210 contact@transparentresidence.ro www.transparentresidence.ro

699. **SECTOR 6** metrou Pacii, Auchan, dec., 59 mp, 2016, ap. 2 cam., fatada ventilata Alucobond, structura dala groasa, caramida Porotherm 30 cm, predare 2016, cofraj metalic din aluminiu, tencuiala mecanizata Apla, tamplarie aluminiu, geam termopan duplex, loc parcare gratuit, finisaje la alegere plafon 30 euro/mp, **45.182 €;** ☎0725.210.210 contact@transparentresidence.ro www.transparentresidence.ro

700. **SECTOR 6,** Metro Militari, dec., 47 mp, 2016, ap. 2 camere, caramaida 30 cm, loc parcare gratuit, tamplarie aluminiu, geam termopan duplex, tencuiala mecanizata Apla, geam la baie exterior, finisaje la alegere 30 euro/mp, predare 2016, **28.978 €;** ☎0725210210 contact@transparentresidence.ro www.transparentresidence.ro

701. **SECTOR 6,** metrou Pacii, dec., 61 mp, 2015, nou, apartament 2 camere, caramida 25 cm, beton B400, fier BST500, tamplarie tripan, balcon inchis, finisaje la alegere plafon 1500 euro, canalizare, toate utilitatile trase, predare ianuarie 2016, **54.801 €;** ☎0725.210.210 contact@transparentresidence.ro www.transparentresidence.ro

702. **SECTOR 6,** metrou Preciziei, dec., 59 mp, 2016, ap. 2 camere, etaj 1, predare 2016, structura dala groasa, caramida Porotherm 30 cm, tamplarie aluminiu, beton B400, fier BST500, Loc parcare gratuit, baie cu geam exterior, finisaje la alegere plafon 30 €/mp, **45.182 €;** ☎0725.210.210 contact@transparentresidence.ro www.transparentresidence.ro

703. **SPITALUL JUDETEAN,** semidec., et. 8/8, loc parcare, neg., **48.000 €;** ☎0763.070.130/ 0747.953.488

704. **SPLAIUL UNIRII,** Confort City, dec., et. 4/11, 80 mp, 2009, mobilat si utilat, totul nou, g, f, p, t, um, intabulat, **48.000 €;** ☎0746.188.866

705. **STEFAN CEL MARE** semidec., et. 2/9, 57 mp, 1962, 2 cam., 45 mp utili, stradal, terasa 12 mp, necesita renovare, liber, negociabil, **47.000 €;** ☎0757.724.323 nicoricilucian@gmail.com www.imobiliare-nedcom.ro

706. **STEFAN CEL MARE** aproape de metrou, dec., et. 5/10, 58 mp, 1980, confort 1, bloc propus pentru reabilitare, fara imbunatatiri, acte la zi, pozitie excelenta, aproape de centru, merita vazut, pret fix, **62.000 €;** ☎0728.879.796

707. **STEFAN CEL MARE** Lizeanu, dec., et. 1/3, 61 mp, 2015, proiect 2015, confort 1, open space, 62 metri patrati, finisate la alegere, construit cu materiale de calitate, parcare subterana, zona linistita, se accepta credit, merita vazut, **62.000 €;** ☎0728.879.796

708. **STEFAN CEL MARE SOSEAUA,** semidec., 44 mp, etaj 4, mobilat, utilat, la cheie, **67.000 €;** ☎0767.631.205

709. **STEFAN CEL MARE,** Lizeanu, dec., et. 1/3, 61 mp, 2015, Proiect 2015, confort 1, open space, 62 mp, finisate la alegere, construit cu materiale de calitate, parcare subterana, zona linistita, se accepta credit, merita vazut, **62.000 €;** ☎0728.879.796

710. **STEFAN CEL MARE,** metrou, dec., et. 4/12, 62 mp, 2015, ansamblu exclusivist locuit, receptie, confort lux, finisaje de cea mai buna calitate, centrala proprie, caramida Porotherm, paza, monitorizare, direct dezvoltator, comision 0%, **81.000 €;** ☎0744.426.202/ 0784.118.888 office@ansamblurezidential.net www.ansamblurezidential.net

711. **STEFAN CEL MARE,** Obor, 5 min. metrou, dec., et. 4/8, 55 mp, 1964, stradal, cf.1, balcon spatios, vedere stradala, pe mijloc, amenajat, g, f, p, t, um, contorizat, intab, liber, negociabil, investitie, **43.800 €/discutabil;** ☎0770.956.572

712. **STEFANESTI,** Ilfov, proprietar, 2 ap. in vila, toate utilitatile, cu Prima Casa, neg. pe bucata, **55.000 €;** ☎0728.303.943

713. **SUDULUI PIATA** 7 min. de metrou, Sun Plaza, complex rezidential Mara Residence, soseaua Oltenitei stradal, dec., et. 3/5, 60 mp, 2014, constructie din caramida, finisaje de calitate superioara, bucataria open space, comision 0, **60.000 €;** ☎0734.487.591 silverhouseimobiliare@gmail.com www.silverhouseinvest.com

714. **SUDULUI PIATA** Secuilor, semidec., et. 1/8, 54 mp, 1970, acces rapid metrou, etajul 1/8, fara imbunatatiri, balcon foarte mare pe toata lungimea apartamentului, debara si camara, aproape scoala, gradinita, piata, centre comerciale **39.900 €;** ☎0722.555.660/ 0764.677.077 advaimob@yahoo.com www.advaimob.ro

715. **SUDULUI PIATA** Sun Plaza, 5 min. de metrou Piata Sudului, in Complex Rezidential de lux, Jupiter Residence, dec., et. 9/11, 60 mp, 2009, bucataria open space, bucataria mobilata si total utilata, parcare subterana. Liber, **68.000 €;** ☎0734.487.591 silverhouse.imobiliare@gmail.com www.silverhouseinvest.com

716. **SUDULUI PIATA,** et. 1/8, 53 mp, 1970, cf. 1, etaj 1/8, Su = 53 mp, fara imbunatatiri, necesita renovare, balcon 12 mp deschis, f. spatios, zona linistita si civilizata, cash sau credit, liber, **38.500 €;** ☎0764.721.017

717. **SUDULUI PIATA,** 2 min. metrou, mall Sun Plaza, dec., et. 3/3, 67 mp, 2015, bloc nou, zona linistita, centrala termica, finisaje incluse, spatioase, caramida, finalizat, direct dezvoltator, **63.500 €;** ☎0727.722.222 office@theconcept.ro www.theconcept.ro

718. **SUDULUI PIATA,** Secuilor, semidec., et. 5/8, 54 mp, confort 1, etaj intermediar, bucatarie mare, patrata, liber, intretinut, fara amenajari recente, baie cu aerisire cu geam, aproprere metrou, **39.990 €;** ☎0771.350.631/ 0733.300.779 www.liderimobiliare.ro

719. **TEIUL DOAMNEI,** in apropiere de Facultatea de Constructii, semidec., et. 4/10, 42 mp, 1979, proprietar, bloc izolat termic, termopan, parchet. Pret negociabil. Exculs intermediari, **40.000 €;** ☎0723.213.548 axl7991@yahoo.com

720. **THEODOR PALLADY,** 56 mp, bloc nou, comision 0%. Direct proprietar, ansamblu residential, ap. se vinde mobilat si utilat conform poze anunt. Gresie, faianta, parchet, termopan, AC, usa metal, usi Porta Doors, **53.900 €;** ☎0751.186.986

721. **THEODOR PALLADY,** semidec., et. 9/14, 56 mp, 2010, bloc nou. Comision 0%. Direct proprietar. Ansamblu rezidential Citadella Titan, ap. se vinde mobilat si utilat conform poze. Locuri de joaca pt. copii. Paza + Supraveghere video 24/24, **53.900 €;** ☎0751.186.986

722. **THEODOR PALLADY,** dec., et. demisol/3, 47 mp, 2016, imobil nou, 8 min. metrou 1 Dec.1918, D+P+3E, fin. aprilie 2016, beton,caramida, g, f, p, t, um, centr. proprie, accept credit p.c, lift, com. 0, tva inclus de 5%, **37.500 €;** ☎0766.104.953/ 0769.437.775/ 0768.388.298 amaliarezident@yahoo.com http://www.amaliarezident.ro

723. **THEODOR PALLADY,** dec., et. demisol/3, 47 mp, imobil nou, 8 min. metrou 1 Decembrie 1918, D+P+3E, fin. aprilie 2016, beton, caramida, g, f, t, um, ct, accept credit p.c, lift, com. 0, tva inclus de 5%, **37.500 €;** ☎0769.437.775/ 0766.104.953/ 0768.388.298 amaliarezident@yahoo.com http://www.amaliarezident.ro

724. **THEODOR PALLADY,** dec., 69 mp, 2015, Metropolitan Residence Policolor, Policolor, 2 camere, particular, ansamblu rezidential la doar 5 min. de statia metrou Nicolae Teclu, centrala termica, finisaje la alegerea clientului, **57.000 €;** ☎0721.805.158/ 0722.297.332 gabriela@metropolitanresidence.ro www.metropolitanresidence.ro

725. **THEODOR PALLADY,** CEC, dec., et. parter/10, 55 mp, 1976, apartament 2 camere, balcon inchis, termopan, parchet, 2 debarale, posibilitati reconfigurare, boxa subsol, liber, 5 min. metrou, negociabil, **53.000 €;** ☎0769.076.160/ 031.436.18.97 andrei.vrabie@orfeas.ro www.orfeas.ro

726. **THEODOR PALLADY,** Liceul de Chimie metrou 1 Decembrie, dec., et. 1/5, 67 mp, 2015, 2 balcoane, gresie, faianta parchet, termopan, usa metalica, obiecte sanitare de cea mai buna calitate, centrala termica, lift, loc parcare optional, agent exclusiv, **61.500 €;** ☎0785.225.472/ 031.436.18.97 violeta.oancea@orfeas.ro www.orfeas.ro

727. **THEODOR PALLADY,** metrou 1 Decembrie 1918, semidec., et. 9/14, 56 mp, 2010, bloc nou, comision 0%. Direct proprietar. Ansamblu rezidential, se vinde mobilat + utilat conform poze anunt. Dotari: g, f, p, t, centrala, AC, usa metalica, **53.900 €;** ☎0751.186.986

728. **THEODOR PALLADY,** Policolor, dec., 69 mp, 2015, 2 camere, particular, ansamblu rezidential la doar 5 min. de statia metrou Nicolae Teclu, centrala termica, finisaje la alegerea clientului, **57.000 €;** ☎0721.805.158/ 0722.297.332 gabriela@metropolitanresidence.ro www.metropolitanresidence.ro

729. **TIMPURI NOI** dec., 73 mp, 2016, apartamente cu suprafete generoase bucatarie 11 mp si amenajari de lux, cu lift hidraulic, 3 min de metrou Timpuri Noi. Garantia calitatii lucrarilor doar cu noi, 3 apartamente disponibile, **107.000 €;** ☎0725.652.660 www.meridian-house.ro

730. **TIMPURI NOI** dec., 73 mp, 2016, va oferim apartamente de 2 si 3 camere langa metrou Timpuri Noi, la cel mai bun raport pret-calitate, finisaje de lux, preturi incepand de la 1.000 euro/ mp TVA inclus, comision 0%, disponibile 3 apt., **107.000 €;** ☎0760.147.708/ 0725.652.660 meridian_house@yahoo.com www.meridian-house.ro

731. **TIMPURI NOI,** piata, dec., et. 5/7, 57 mp, 1986, 2 balcoane, camara si debara, metrou Tineretului si Timpuri Noi, parc Tineretului, loc de parcare platit, pret discutabil, oferta reala, ocazie, **69.900 €;** ☎0743.041.701 bogdan.cirlan@city-estate.ro www.city-estate.ro

732. **TINERETULUI** Parc, dec., et. 3/10, 74 mp, 2016, imobil exclusivist, finalizare 2016, finisaje lux, usi Pinum, termopane Salamander, centrala, videointerfon, vedere superba parc, direct dezvoltator, comision 0%, apropiere Brancoveanu, Vacaresti, ☎0742.265.672/ 0784.118.888 office@ansamblurezidential.net www.ansamblurezidential.net

733. **TINERETULUI** Sincai, Maria Tanase, et. 4/8, 54 mp, 1986, cf. 1, etaj intermediar, apropiere metrou si parc, chiar langa Piata Norilor, termopan, gresie, faianta, parchet, se vinde mobilat si utilat, loc de parcare platit, acte la zi, **69.000 €;** ☎0771.350.631/ 0733.300.779 www.liderimobiliare.ro

734. **TINERETULUI** vis-a-vis parcul Copilor, dec., et. 2/10, 68 mp, 2016, dezvoltator, imobil S+P+10, receptie decembrie 2016, finisaje incluse, centrala de apartament, baia utilata, contorizare separata, pret+ TVA, comision 0. **66.550 €;** ☎0724.009.281 office@davincigroup.ro www.davincigroup.ro

735. **TINERETULUI,** et. 6/10, 55 mp, 1981, confort I, cadastru, intabulare, mijloace de transport si metrou in zona, **69.000 €;** ☎0735.345.840

736. **TINERETULUI,** intersectia Calea Vacaresti, dec., et. 2/10, 68 mp, 2016, dezvoltator, imobil S+P+10, receptie decembrie 2016, finisaje incluse, centrala de apartament, baia utilata, contorizare separata, 66.550 + TVA, comision 0, **66.550 €;** ☎0724.009.281 office@davincigroup.ro www.davincigroup.ro

737. **TINERETULUI,** Palat, str. Baladei, semidec., et. 2/8, 54 mp, 1986, confort 1, liber, renovat complet, de calitate, bucatarie mobilata, **69.000 €;** ☎021.253.01.13/ 0745.087.966 office_treibrazi@yahoo.com

738. **TINERETULUI,** Sincai, aproprierea metrou si piata, semidec., et. 4/8, 53 mp, 1981, confort 1, gresie, faianta, parchet, termopan, usa metalica. Se vinde complet mobilat si utilat, toate actele. Se accepta credit. Negociabil, **69.000 €;** ☎0737.414.527

739. **TINERETULUI,** Vacaresti, dec., et. 2/10, 68 mp, 2016, parc, piata, scoala, magazine, bloc nou, pret promotional, complet finisat, mobilier bucatarie, aer conditionat, comision 0, dezvoltator, **64.500 €;** ☎0727.722.222 office@theconcept.ro www.theconcept.ro

740. **TINERETULUI,** vis-a-vis Parcul Copiilor, dec., et. 2/10, 68 mp, 2016, dezvoltator, imobil s+p+10, receptie decembrie 2016, finisaje incluse, centrala de apartament, baia utilata, contorizare separata, 66.550 + tva, comision 0, **66.550 €;** ☎0724.009.281 office@davincigroup.ro www.davincigroup.ro

741. **TITAN** dec., et. parter/10, 42 mp, 1978, ap. 2 camere confort 2, gresie, faianta, parchet, termopan, usa metalica boxa, loc parcare, toate actele, doar cash, **32.500 €;** ☎0731.136.698 servis_confortimobiliar@yahoo.com

742. **TITAN** - Aleea Mizil, dec., et. 1/3, 48 mp, 2016, imobil nou, direct dezv., 7 min. metrou 1 Decembrie 1918, com. 0, beton, caramida, lift, g, f, p, t, um, ct, D+P+2E+M, tencuiala manuala, izolat cu polist. 10 cm, **46.500 €;** ☎0768.388.298/ 0769.437.775/ 0746.542.773 amaliarezident@yahoo.com

743. **TITAN** - Parc IOR, Campia Libertatii, et. 6/10, 52 mp, 2 balcoane, etaj intermediar, parcare, imbunatatiri, in reabilitare, id: 300381, **49.900 €;** ☎0758.323.323/ 021.539.49.19/ 0773.378.660 office@imobservicecenter.ro www.imobservicecenter.ro

744. **TITAN** -Jean Steriadi, dec., 58 mp, 2015, direct dezvoltator, P+4E+Pod, apartament cu bucatarie inchisa, balcon, geam la baie, finisaje incluse la alegere, compartimentari caramida tencuita, TVA 5% inclus in pret. Accept Prima Casa, **52.000 €;** ☎0721.302.778/ 0767.946.358 siriului51@gmail.com www.siriului51.ro

745. **TITAN** -Policlinica Titan, dec., et. 1/9, 60 mp, 1970, 2 camere, renovat recent/ termopan, gresie, parchet, usa metal, 2 lifturi, zona superba. Cadastru, intabulare. Pret negociabil. Urgent, **55.500 €;** ☎0731.305.360 cornelia2530@yahoo.com

746. **TITAN** -Th. Pallady, dec., et. 1/3, 48 mp, 2016, imobil nou, direct dezv., 7 min. metrou 1 Dec.1918, com. 0, beton, caramida, lift, g, f, p, t, um, cp, D+P+2E+M, tencuiala manuala, izolat cu polist. 10 cm, **46.500 €;** ☎0768.388.298/ 0746.542.773/ 0769.437.775 amaliarezident@yahoo.com

747. **TITAN** /Prisaca Dornei, dec., et. 1/8, 58 mp, ap. 2 cam., renovat recent, parc, apropiere metrou, spatios, **60.000 €;** ☎0723.130.851

748. **TITAN** Aleea Mizil dec., et. 1/3, 48 mp, 2016, direct dezv., 7 min. metrou 1 Decembrie 1918, com. 0, beton, caramida, lift, g, f, p, t, um, centrala termica, D+P+2E+M, tencuiala manuala, izolat cu polist. 10 cm **46.500 €;** ☎0769.437.775/ 0768.388.298/ 0766.104.953 amaliarezident@yahoo.com

749. **TITAN** Aleea Mizil dec., et. parter/3, 50 mp, direct dezv., bloc nou, caramida, beton, 7 min. metrou, 1 Decembrie 1918, D+P+2E+M, lift, g, f, p, t, um, centrala termica term. 7 cam Salamander, aprilie 2016, **49.000 €;** ☎0768.388.298/ 0769.437.775/ 0746.542.773 amaliarezident@yah

Imobiliare vânzări 3 CAMERE

24 3 Camere

IMOBILIARE VÂNZĂRI

1. **1 DECEMBRIE 1918** Titan, semidec., 109 mp, 2016, imobil nou, demisol (parcare) +p+2e+m, modern, direct dezv, accept credit bancar/ ipotecar, predare iulie 2016, 10 min. metrou, finisaje la alegere, centrala prop., geam Tripan, red. 7% la plata in avans, **81.900 €;** ☎0758.234.495/ 0758.090.101 rusu.c@vbi.ro www.vbi.ro

2. **1 DECEMBRIE 1918** Trapezului, semidec., 87 mp, 2015, imobil nou, s (parcare)+d+p+2e+m, modern, demisol, direct dezv, accept credit bancar/ipotecar, pred. ianuarie 2016, 10 min. metrou, finisaje la alegere, centrala prop, geam Tripan, red 2% la plata in avans, **61.900 €;** ☎0758.234.495/ 0758.090.101 rusu.c@vbi.ro www.vbi.ro

3. **1 DECEMBRIE 1918,** metrou 5 minute, piata Trapezului, dec., et. 8/10, 73 mp, 1980, contorizat la tot bloc civilizat, 2 balcoane, 1 gr. sanitar, detine o boxa la subsol, loc de parcare piata, magazine, macelarie, banci, etc. Merita vazut, **60.000 €;** ☎0733.762.284/ 0752.204.527

4. **1 DECEMBRIE 1918,** Trapezului, semidec., 137 mp, 2015, imobil nou, s (parcare)+d+p+2e+m, modern, direct dezv., accept credit bancar/ ipotecar, predare ianuarie 2016, 10 min. metrou, finisaje la alegere, centrala prop, geam Tripan, red. 2% la plata in avans, **65.900 €;** ☎0758.234.495/ 0758.090.101 rusu.c@vbi.ro www.vbi.ro

5. **1 DECEMBRIE,** Ozana, dec., et. 2/4, 75 mp, 2015, 3 camere, 2 bai, dec.e, spatioase, camara, boxa. Imobile dotate cu lift, locuri de parcare, boxe la mansarda. Predare la cheie, finisaje la alegere, centrala termica, caloriferé, contorizare individuala, **60.300 €;** ☎0729.276.900 nelu.titansunpark@gmail.com

6. **1 MAI** -Ciuperca, 61 mp, 2/2+ pod, balcon, toate imbunatatirile lux, mobilt utilat, renovat, parc, metrou, centrala termica, id:510092, **72.000 €;** ☎0758.323.323/ 021.539.49.19/ 0773.378.660 office@imobservicecenter.ro www.imobservicecenter.ro

7. **1 MAI,** Bulevardul Mihalache, semidec., et. 10/10, 62 mp, cf. 1, bloc reabilitat termic, renovat, g, f, p, t, balcon inchis termopan, linistit, vedere superba, **56.000 €;** ☎0723.588.980

8. **1 MAI,** Chibrit, p. C-ta, dec., et. 1/4, 85 mp, 2015, apartamente de lux 2-3 camere, in bloc nou 2015, cu teren la sol, parcari, boxe, bucatarii inchise si bai aerisite, balcoane, finisaje de lux, toate utilitatile. Mijloace de transport: metrou, ratb. Cash, credit, **85.000 €;** ☎0724.794.421/ 0762.279.705 anaanton-corneliu@yahoo.com

9. **1 MAI,** Parcul Copilului, semidec., et. 1/4, 89 mp, 2015, apartament situat in imobil nou, termen finalizare martie 2016, complet finisat. Imobilul are doar 7 apartamente. Mai avem disponibil doar un apartament cu 3 camere.Pretul contine Tva 20%, **136.000 €;** ☎0723.647.144 adriana.craciunescu@gmail.com

10. **13 SEPTEMBRIE** - Novaci, dec., et. 6/8, 80 mp, 1980, amenajat, hol "H", 2 grupuri sanitare, **79.500 €;** ☎0723.525.216/ 0745.067.409

11. **13 SEPTEMBRIE** -Topliceanu Vasile, dec., et. 2/8, 00 mp, confort 1, hol "H", gresie, faianta, parchet stejar, termopan, scara curata, civilizata, fara restantieri, discutabil, **73.000 €;** ☎0730.421.581

12. **13 SEPTEMBRIE,** Antiaeriana-sos. Bucuresti-Magurele, 6.5 km fata de Piata Unirii, dec., 128 mp, 2015, concept de case din Suedia, 90% reducere la facturi, 13-15 euro luna incalzirea, 3 dormitoare etaj, parter- living 32 metri patrati, bucatarie 12 metri patrati, case pasive, consum apa/apoape egal cu zero, incalzirea in pardoseala cu pompa de caldura geotermala din Suedia - CTC heatpumps, ventilare cu recuperare a caldurii, izolatie 24 cm Polistiren EPS150, Rehau Geneo, tripan, 6 camere, predare ianuarie 2016, izolatie acoperis cu 30 cm vata bazaltica, pardoseala parter 15 cm polistiren, orientare catre Sud, usa intrare din Suedia Snickarper, access inchis in complex, spatii agrement, parculet, **79.900 €;** ☎0732.146.179/ 0733.093.000 contact@ecovillas.ro www.ecovillas.ro

13. **13 SEPTEMBRIE,** aproape Marriott, dec., et. 5/8, 80 mp, 1980, liber, amenajat, **102.000 €;** ☎0723.525.216/ 0745.067.409

14. **13 SEPTEMBRIE,** Marriott, dec., et. 5/8, 80 mp, 1987, particular, apartament 3 camere deosebit cu toate imbunatatirile ultramoderne, gresie, faianta, parchet, termopan, usa metalica, aer conditional, utilat complet nou acte, **159.000 €;** ☎0769.673.388

15. **13 SEPTEMBRIE,** Prosper, dec., et. 3/8, 84 mp, 1990, apartament 3 camere, renovat, 2 balcoane, liber, proprietar; ☎0765.780.869

16. **ALBA IULIA PIATA,** dec., et. parter/2, 90 mp, 1993, apartament 3 camere, parter vila (p/2), intrare separata, curte, garaj, parchet stejar, centrala termica, nemobilat, negociabil, **129.000 €;** ☎0731.673.988 anuntul.ro

17. **ALEXANDRIEI** Cora, cartier rezidential, dec., et. parter/5, 87 mp, 2015, dezvoltator, bloc P+5E, 110 mp cu gradina, 30 mp/ terasa 35 metri patrati, toate utilitatile, Ratb, hipermarket, loc de joaca, lift. Se vinde la cheie, loc parcare, avans 0, **64.900 €;** ☎0762.050.880 marina.tica@icdd.ro http://smartcityresidence.ro

18. **ALEXANDRIEI SOSEAUA** Cartierul Independentei, ap. 3 cam., situat in vila cu 6 ap., doua balcoane inchise si cu toate utilitatile (gaze, curent) in functiune, cu modificari moderne. Se afla la et. 1, **45.900 €;** ☎0734.406.027/ 0734.406.015

19. **ALEXANDRIEI,** dec., et. 5/5, 110 mp, 2015, dezvoltator, ultimele doua apartamente la parter si ultim etaj, gradina 30 mp sau terasa 30 metri patrati, toate utilitatile, la cheie, finisaje lux, posibilitate avans zero, sustinere Prima Casa, **64.900 €;** ☎0762.050.880 marina.tica@icdd.ro www.smartcityresidence.ro

20. **ALEXANDRIEI,** Ghencea, dec., 118 mp, 2015, penthouse, etaj 5+6, scara interioara, 150 mp construiti, 118,5 mp utili, loc parcare in proprietate, finisat complet + alarma + doua aparate de aer conditionat, doua bai. Vino sa vezi. Suna acum, **72.900 €;** ☎0720.533.409 wrp@premiumimobiliare.ro www.wrp.ro

21. **APARATORII PATRIEI** apropiere metrou, sector 4, 65 mp, 2015, et. 2, direct dezvoltator, finisat, liber, 2 bai, contorizare proprie, balcon, **52.900 €;** ☎0744.228.099

22. **APARATORII PATRIEI,** dec., et. 1/5, 56 mp, 2015, 3 camere, bransat la toate utilitatile, finisaje moderne la alegere. Se preda complet finisat. Loc de parcare gratuit, direct de la dezvoltator, comision 0%, **44.500 €;** ☎0722.168.609 dezvoltator.zonadesud@gmail.com

23. **APARATORII PATRIEI,** 78 mp, Metropolitan Residence, direct dezvoltator, 3 camere, tip 1, in bloc nou, in constructie, compartimentare din caramida, finisaje moderne la alegere, in zona Aparatorii Patriei - Berceni, in imediata vecinatate a statiei de metrou Aparatorii Patriei, **79.900 €;** ☎0736.362.110 ramona@metropolitanresidence.ro

24. **APARATORII PATRIEI, metrou, dec., 75 mp, 2016, direct dezvoltator, vand apartament 3 camere, in bloc nou construit, finisaje la alegere, toate utilitatile, 75.000 €; ☎0721.805.158/ 0722.297.332 gabriela@metropolitanresidence.ro**

25. **APARATORII PATRIEI,** metrou, dec., 75 mp, 2016 , direct dezvoltator, vand apartament 3 camere, in bloc nou construit, finisaje la alegere, toate utilitatile, **75.000 €;** ☎0721.805.158/ 0722.297.332 gabriela@metropolitanresidence.ro

26. **APUSULUI,** Belsugului, Pacii, 7 min. metrou Pacii, 1 min. de B-dul Iuliu Maniu, dec., 69 mp, 3 cam., direct dezvoltator, bloc nou, balcon, parcare, finisaje premiun, g, f, p, t, um, centrala proprie Ariston, contoare gaz + apa + Enel, lift, interfon, bloc structura din beton + caramida, izolat termic, fonic, acces rapid RATB, centre comerciale. Acceptam Prima Casa/ ipotecar, comision 0, preturi incepand cu **51.000 €;** ☎0734.497.016/ 0724.761.057 www.militaribelsuguluiresidence.ro

27. **ARMENEASCA,** dec., et. 1/4, 90 mp, 1936, apartament in bloc interbelic, cu lift, etaj 1, RS3, fara legi, accept credit, 2 bai, 1 balcon inchis 1 hol locuibil, parchet, usi lemn, curat si renovat, acte ok, termopane, zona superba 2 min. Ratb, **89.999 €;** ☎0730.393.160 amcimobiliare2000@yahoo.ro

28. **AVIATIEI,** dec., 100 mp, 2015, dezvoltator, bloc nou apropiere metrou, 3 camere, bucatarie inchisa, compartimentare din caramida, finisaje moderne la alegere, **141.000 €;** ☎0736.362.110 ramona@metropolitanresidence.ro www.metropolitanresidence.ro

29. **AVIATIEI,** dec., et. 6/9, dezvoltator, bloc nou, apropiere metrou, pozitie excelenta, bucatarie inchisa, centrala termica proprie, compartimentare din caramida, finisaje moderne la alegere. Suprafata: 98,50 mp. Colaboram cu agentiile, **137.500 €;** ☎0734.382.976 ramona@metropolitanresidence.ro www.metropolitanresidence.ro

30. **AVIATIEI,** dec., 100 mp, 2015, Metropolitan Residence, dezvoltator, bloc nou apropiere metrou, 3 camere, bucatarie inchisa, compartimentare din caramida, finisaje moderne la alegere, **141.000 €;** ☎0736.362.110 ramona@metropolitanresidence.ro www.metropolitanresidence.ro

31. **AVIATORILOR,** Herastrau, dec., et. 3/4, 100 mp, 2004, apartament spatios cu finisaje premium, open space, mobilat si utilat lux. Locatie excelenta, linistita, la doar 100 m de parc si metrou. Vecinatati: Dorobanti, Kiseleff,Primaverii, Victoriei, Arcul de Triumf, **195.000 €;** ☎0754.015.091 cosmin.k.a@gmail.com

32. **AVRIG,** ansamblul Obor Towers, semidec., et. 2/15, 117 mp, 2010, apropiere metrou si parc, zona linistita, dispune de finisaje de lux, 2 grupuri sanitare, centrala proprie, terasa de 23 metri patrati, disponibil etaje: 9, 10, 11, 12, 13, 14, **105.473 €;** ☎0726.197.762 andrada@nextdoor.ro

33. **AVRIG,** ansamblul Obor Towers, apropiere metrou si parc, semidec., et. 2/15, 117 mp, 2010, zona linistita, dispune de finisaje de lux, 2 grupuri sanitare, centrala proprie, terasa de 23 metri patrati, disponibil etaje: 9, 10, 11, 12, 13, 14, **105.473 €;** ☎0726.197.762 andrada@nextdoor.ro

34. **BABA NOVAC** nedec., et. 4/8, 73 mp, 1987, apartament cu 3 camere zona Baba Novac. Are 2 grupuri sanitare, 2 balcoane. Curat se afla in bloc dat in folosinta in anul 1987. Pet vanzare **68.900 €;** ☎0741.248.908 gina.diaconu@galaxyimob.ro

35. **BABA NOVAC** dec., et. parter/4, 85 mp, 2015, Campia Libertatii, imobil nou D+P+3+M, apartamente structura beton, caramida interior- exterior, finisaje personalizate, proiect exclusiv, direct dezvoltator, ultimul apartament, curte privata, **77.900 €;** ☎0723.805.860 dragos.balan@topaparta-mente.ro www.campialibertatiiresidence.ro

36. **BABA NOVAC,** Complex Gloria vav Parc IOR, et. 1/4, cf. 1, balcon in termopane, parchet, reabilitat termic, liber, super zona, intabulare, urgent, **58.000 €;** ☎0761.749.316/ 0722.824.757

37. **BABA NOVAC,** IOR, semidec., et. 10/10, 70 mp, 1970, fara imbunatatiri, balcon mare, necesita renovari majore, terasa recent refacuta, fara probleme, apropiere metrou, luminos, orientare sud, **49.500 €;** ☎0724.270.019 travahrealestate@gmail.com www.travahar.ro

38. **BACIULUI,** sector 5, dec., et. 1/10, 71 mp, 3 camere, confort 1, gresie, f. Relatii telefon; ☎031.102.18.34/ 0737.938.973

39. **BANEASA** Lakeview, dec., et. 1/4, 98 mp, 2008, complexul beneficiaza de intretinere si administrare privata, paza permanenta, piscina, sala de fitness, loc de joaca, **165.000 €;** ☎0752.297.900 mgpestate@gmail.com

40. **BANEASA** Rezidential, Ambasada SUA, dec., et. 3/4, 169 mp, 2009, complex impecabil proiectat si construit, ultraspatios, 2 locuri parcare subterana, boxa, gradini amenajate aspect occidental negociabil, **229.000 €;** ☎0726.340.034/ 0740.321.913 r@reboutique.ro reboutique.ro

41. **BANEASA,** Antena 1, dec., et. 2/6, 87 mp, 2015, imobil finalizat si locuit, caramida Porotherm, finisaje lux, centrala proprie, 2 bai, bucatarie inchisa, balcon, boxa, parcare, direct dezvoltator, comision 0%, cadastru, mutare imediata, **85.000 €;** ☎0744.426.285/ 0744.438.289 office@ansamblurezidential.net www.ansamblurezidential.net

42. **BANEASA,** Dobrogeanu Gherea, dec., et. 4/5, 82 mp, 2009, supr. utila 80 metri patrati, supr. construita 103 metri patrati, 2 bai, centrala proprie, aer conditionat, gresie, faianta, parchet, t, usa metal, **119.000 €;** ☎0755.164.205 victor_crangureanu@yahoo.com

43. **BANEASA,** Pipera, langa rondul OMV, dec., et. 4/8, 101 mp, 2016, finisaje la alegere, incluse in pret, centrala individuala, calorifere, aer conditional, lift, comision 0, **75.900 €;** ☎0722.269.983 office@theconcept.ro www.theconcept.ro

44. **BANEASA,** Siesti, dec., 84 mp, 2015, 3 camere, cartier exclusivist, apartamente cu spatii generoase, direct proprietar, S+P+4E+5R arhitectura si finisaje de calitate, toate utilitatile, **110.000 €;** ☎0765.722.047 vanzari@nord-sisesti-residence.ro www.nord-sisesti-residence.ro

45. **BANEASA,** Sisesti, semidec., 75 mp, 2015, 3 camere, cartier exclusivist, apartamente cu spatii generoase, direct proprietar, S+P+4E+5R arhitectura si finisaje de calitate, toate utilitatile, **92.000 €;** ☎0765.722.047 vanzari@nord-sisesti-residence.ro www.nord-sisesti-residence.ro

46. **BANEASA,** Sisesti, dec., 84 mp, 2015, cartier exclusivist, apartament cu spatii generoase, direct proprietar, S+P+4E+5R, arhitectura si finisaje de calitate, toate utilitatile, **110.000 €;** ☎0765.722.047 vanzari@nord-sisesti-residence.ro www.nord-sisesti-residence.ro

47. **BANEASA,** Sisesti, dec., 75 mp, 2015, cartier exclusivist, apartament cu spatii generoase, direct proprietar, s+p+4e+5r, arhitectura si finisaje de calitate, toate utilitatile, **92.000 €;** ☎0765.722.047 vanzari@nord-sisesti-residence.ro www.nord-sisesti-residence.ro

48. **BANEASA,** Sisesti, dec., 75 mp, 2015, cartier exclusivist, apartament cu spatii generoase, direct proprietar, s+p+4e+5r, arhitectura si finisaje de calitate, toate utilitatile, **92.000 €;** ☎0765.722.047 vanzari@nord-sisesti-residence.ro www.nord-sisesti-residence.ro

49. **BANEASA,** Sisesti, dec., 84 mp, 2015, cartier exclusivist, apartament cu spatii generoase, direct proprietar, S+P+4E+5R, arhitectura si finisaje de calitate, toate utilitatile, **110.000 €;** ☎0765.722.047 vanzari@nord-sisesti-residence.ro www.nord-sisesti-residence.ro

50. **BANEASA,** Sisesti, pe malul lacului Grivita, in complex rezidential Greenlake, semidec., et. parter/6, 117 mp, 2009, aer conditionat, jaluzele verticale electrice aluminiu, parchet lemn masiv, gradinita privata, cafenea, gym, **142.000 €;** ☎0752.272.006 minea.visha@gmail.com

51. **BARAJUL DUNARII** 2 sect. 3, semidec., et. 8/10, 79 mp, 1965, ap. 3 camere, bloc caramida, fara imbunatatiri, parchet, pozitie buna, **65.000 €;** ☎0752.262.641/ 0766.323.199

52. **BARCA,** dec., et. 6/8, 77 mp, cf. 1, f, g, p, t, cadastru, **53.000 €;** ☎0787.638.327/ 0727.480.818

53. **BASARABIA,** Chisinau, dec., et. 4/8, 64 mp, 1979, cu imbunatatiri gresie, faianta, parchet, t, usa metalica, aer conditionat, centrala proprie, balcon inchis cu termopan, cadastru si intabulare, metrou Costin Georgian, **61.500 €;** ☎0749.199.195/ 021.252.16.05 ion@confortcasaimobiliare.ro www.confortcasaimobiliare.ro

54. **BASARABIEI** -Pescarusului, dec., et. 2/4, 70 mp, 1979, 2 bai, 2 balcoane inchise, imbunatatiri multiple, se vinde cu bucatarie mobilata Italia. Cash sau credit ipotecar. Broker exclusiv, **65.900 €;** ☎0737.174.779 cristian.imob@hotmail.com

55. **BERCENI** semidec., et. 2/4, 55 mp, 1962, 1 baie, str. Secuilor nr. 2 (in spate la Mega Image), la 10 min de mers pe jos pana la metrou Constantin Brancoveanu si Oraselul Copiilor, doar pt. particular, **60.000 €;** ☎0745.546.195 kleopatt@gmail.com

56. **BERCENI** - A. Obregia, 67 mp, 1980, apartament de 3 camere, confort 1, etaj intermediar, 2 grupuri sanitare, 2 balcoane, fara imbunatatiri, cadastru si intabulare, se accepta credit, **55.900 €;** ☎0788.509.437

57. **BERCENI** -Aparatori, dec., et. 3/5, 56 mp, 2016, super oferta, direct dezvoltator, complet finisat la cheie, se accepta si credit, racordat la toate utilitatile pe sectorul 4, discount plata cash, **46.900 €;** ☎0787.525.579 rizeaandrei198@gmail.com

58. **BERCENI** Alexandru Obregia, Cinema Cultural, semidec., et. 4/9, 65 mp, 1978, gresie, faianta, termopan, 2 balcoane, ac, **48.900 €;** ☎0736.135.836 florinmarvis@yahoo.com

59. **BERCENI** Aurel Persu, et. 1/3, 78 mp, 2010, in ansamblu rezidential, zona extrem de linistita cu spatiu verde, perfect pentru o familie cu copii, in vecinatea centrelor comerciale, mijloace de transport la 5-7 min., loc de parcare, paza, **76.500 €;** ☎0770.416.846 laurenti001@yahoo.com

60. **BERCENI Bd. Constantin Brancoveanu, dec., et. 9/10, 70 mp, 1977, apartament spatios, luminos, 2 balcoane, disponibil imediat, posibilitate instalare centrala gaze, zona linistita, 52.000 €; ☎0784.276.537/ 0726.764.420 voni.catanescu@creativebrokers.ro www.creativebrokers.ro**

61. **BERCENI** Brancoveanu, dec., et. 1/3, 50 mp, 2015, direct dezvoltator, spatios, la cheie, finisaje lux, gresie, faianta, termopan, parchet, centrala proprie, balcon, lift, pozitie deosebita, zona vile, acc. credit, TVA inclus, **42.000 €;** ☎0726.276.110/ 0723.528.420

62. **BERCENI** str. Oituz, 2 min. metrou Leonida, semidec., et. demisol/4, 76 mp, 2014, bloc nou, bucatarie mobilata, demisol englezesc, finisaje moderne, centrala termica, incalzire in pardoseala, 2 terase spatioase, TVA inclus, comision 0 %, **43.000 €;** ☎0764.379.595

63. **BERCENI** Uioara, et. 1/10, 55 mp, 1976, cf. 2, g, f, p, t, cadastru, intabulare, neg., **44.000 €;** ☎0786.688.926/ 0720.746.737

64. **BERCENI,** dec., et. 5/5, 80 mp, 2014, apartamente tip duplex la cheie, izolate termic, centrala proprie, geamuri PVC, 2 bai utilate, gresie, faianta, parchet, balcon exterior acoperit, cadastru, intabulare, energetic, **39.000 €;** ☎0742.692.364 wwwmunteanconstruct.ro

65. **BERCENI,** dec., et. 2/4, cf.2, curat, imb., toate actele, **35.000 €;** ☎0721.759.021/ 0762.682.689

66. **BERCENI,** et. 2/4, 50 mp, cf.2, curat, termopan, g, f, toate actele, **35.000 €;** ☎0762.752.582/ 0730.452.410

67. **BERCENI,** et. 2/4, 61 mp, 2015, trei camere, 500 m fata de metrou 6 min., se vinde complet finisat, lift, loc de parcare, dezvoltator, comision 0%, direct de la dezvoltator, **52.000 €;** ☎0722.168.609 balaniuc.gabriela@gmail.com

68. **BERCENI,** - 5 min. Piata Resita, et. 1/4, 63 mp, Mega Image, Scoala Ionel Teodoreanu, Scoala 165/ 119, imbunatatiri, balcon cu termopan, mobilat partial, parcare ADP, ID 195928, **52.000 €;** ☎0732.555.333/ 0726.690.612 office@activimob.ro www.activimob.ro

69. **BERCENI,** 5 min. metrou Aparatori, dec., et. 2, 81 mp, 2015, dezvoltator, dec., const. 2015, spatios, 81 mp utili, la cheie, finisaje lux, gresie, faianta, termopan, parchet, centrala proprie, terasa, loc parcare inclus, intabulare, pozitie deosebita, accept credit, **65.000 €;** ☎0722.272.181/ 0726.276.110

70. **BERCENI,** BIG, metrou, Oltenitei, scoala 113, semidec., et. 5/8, 70 mp, 1980, vedere stradala/ lateral, 2 bai, un balcon, 2 minute pana la metrou, **65.000 €;** ☎0758.089.602

71. **BERCENI,** Drumul Gazarului, Gradinita Prichindel, et. 2/4, 50 mp, confort II, gresie, faianta, parchet, t, toate actele, **35.500 €;** ☎0765.404.303/ 0727.424.131

72. **BERCENI,** Emil Racovita, dec., et. 9/9, 68 mp, cf.1, g, f, p, t, um, bloc tip R, intabulat, liber, neg., **59.000 €;** ☎0746.188.866

73. **BERCENI,** Metalurgiei, 12 min pana la metrou Berceni, dec., et. 1/5, 57 mp, 2015, dezvoltator, apartament la cheie, toate utilitatile functionale, consultanta gratuita pentru orice forma de creditare, **46.900 €;** ☎0787.525.644

74. **BERCENI,** Metrou D. Leonida, dec., et. 1/3, 64 mp, 2015, imobil rezidential, P+3E, apartament cu finisaje de calitate, la alegere, 2 gr. sanitare, toate utilitatile, zona curata, accept credit bancar, **49.500 €;** ☎0764.180.052/ 0765.096.632

75. **BERCENI,** Obregia, Aliorului, Cultural, Turnu Magurele, semidec., et. 4/10, 70 mp, 1967, cf. 1, planul 2, liniste, pe mijloc, curat, g, f, p, um, baie cu fereastra, cadastru, intabulare, neg., **49.900 €;** ☎0721.380.28.14/ 0737.435.628

76. **BERCENI,** Obregia, Piata Covasna, semidec., et. 3/10, 68 mp, 1974, confort 1, cu imbunatatiri, **46.000 €;** ☎0732.864.809/ 0766.603.401

77. **BERCENI,** Oltenitei, dec., et. 5/12, 80 mp, 2009, apartament modern 3 camere, 2 balcoane, su. 68mp, st. 80mp, sc. 92mp, bloc construit in 2009, renovat recent, totul nou, centrala termica, et. 5/12, **80.000 €;** ☎0767.626.717 rusanucristi@yahoo.com

78. **BERCENI,**Oltenitei, semidec., 62 mp, 2014, in bloc nou, se vinde mobilat si utilat complet (modern), finisaje noi, renovat complet 2015, centrala termica proprie, foarte curat, eliberabil imediat, doar cash, **59.000 €;** ☎0764.721.017

79. **BRAGADIRU** Anda Rezidential, semidec., et. parter/5, 85 mp, 2015, super zona, confort 1, bloc nou, pret negociabil, la cele mai bune preturi cu predare la cheie: parchet, gresie, faianta, toate la alegere, **41.500 €;** ☎0733.096.866 blocbragadiru@gmail.com

80. **BRAGADIRU,** dec., et. 2/2, 93 mp, 2015, apartament de lux, 3 camere, plus o terasa de 30 mp, 2 bai, 2 locuri de parcare, doar 2 apartamente pe etaj, canalizare, gaze, curent electric, la asfalt. Pret, **78.000 €;** ☎0722.140.677 cosmin.cojocaru@yahoo.com

81. **BRAGADIRU,** dec., et. 1/5, 109 mp, 2010, in bloc nou, 2 balcoane, parchet, gresie, faianta, geamuri termopan, usa metalica, centrala proprie a apartamentului, strazi amenajate, **51.500 €;** ☎0723.442.571 ilinca_tempeanu@yahoo.com http://spatii-birouri.blogspot.com

82. **BRAGADIRU,** dec., et. 1/2, 75 mp, 2013, modern, economic, centrala proprie, loc de parcare in curte, balcon inchis, mobilat si utilat complet, se accepta credit prima casa, comision 0%, **54.500 €;** ☎0786.504.919 daniel.stan@h-b.ro www.habitatbrokers.ro

83. **BRAGADIRU,** dec., et. 1/2, 75 mp, 2013, modern, economic, centrala proprie, loc de parcare in curte, balcon inchis, mobilat si utilat complet, se accepta credit prima casa, comision 0%, **54.500 €;** ☎0786.504.919 daniel.stan@h-b.ro www.habitatbrokers.ro

84. **BRANCOVEANU** semidec., et. 1/4, 70 mp, 1968, se vinde cu bucatarie complet mobilata/utilata, sufrageria (2 x canapea+bibloteca), dormitorul mic (pat+saltea), baie completa si dormitorul mare (sifonier), **55.999 €;** ☎0745.502.099 adi.piciu@galaxyimob.ro

85. **BRANCOVEANU** -5 min. Piata Covasna, et. 1/4, 68 mp, scoala, gradinita, Grand Arena, Strand Berceni, multiple imbunatatiri, centrala termica, geam la baie, balcon cu termopan, ID 195899, **57.000 €;** ☎0732.555.333/ 0726.690.612 office@activimob.ro www.activimob.ro

86. **BRANCOVEANU** metrou, Imparat Traian, dec., et. 6/8, 80 mp, 1988, cf. 1 sporit, hol H, 2 grupuri sanitare, termopan, parchet, gresie, faianta, apropiere parc Tineretului, Oraselul Copiilor, Mega Image, **85.000 €;** ☎0733.300.779/ 0771.350.631 www.lideri-mobiliare.ro

87. **BRANCOVEANU** Oraselul Copiilor, semidec., et. 1/10, 72 mp, 1987, stradal, vis a vis de parc, gresie, faianta, parchet, termopan, la 3 minute de metrou, cadastru, intabulare, **72.900 €;** ☎0761.621.036

88. **BRANCOVEANU,** dec., et. 3/8, 80 mp, 1988, 3 camere hol H, lux, foarte aproape de metrou si Parc Tineretului, apartamentul se vinde mobilat si utilat ca in poze, zona foarte buna, toate actele la zi, negociabil, **92.000 €;** ☎0765.591.009/ 0724.016.303

89. **BRANCOVEANU,** dec., et. 3/8, 80 mp, 1988, hol H, lux, totul nou, foarte aproape de metrou si parc Tineretului, apartamentul se vinde mobilat si utilat ca in poze, zona foarte buna, toate actele la zi, neg., **92.000 €;** ☎0765.591.009/ 0724.016.303

90. **BRANCOVEANU,** dec., et. 4/8, 80 mp, 1988, hol H, toate imbunatatirile, CT, 2XAC, instalatii electrice si sanitare noi, termopane, parchet, gresie, faianta, usa metalica foarte curat, proaspat igienizat, apropiere metrou si Parcul Tineretului, **78.000 €;** ☎0765.591.009/ 0724.016.303

91. **BRANCOVEANU,** Budimex, dec., et. 6/10, 67 mp, 1978, cf.1, g, f, p, t, um, intabulat, stradal, neg., **61.900 €;** ☎0746.188.866

92. **BRANCOVEANU,** City Mall, dec., et. 6/8, 70 mp, 1983, imbunatatiri, gresie, faianta, termopan, usa metalica, mobila inclusa in pret, 2 gs, 2 balcoane, 5 minute metrou, loc de parcare ADP, scara curata, civilizata, **75.000 €;** ☎0747.502.445/ 0735.496.250

93. **BRANCOVEANU,** Izv. Oltului, et. 6/10, 50 mp, gresie, faianta, parchet, termopan, instalatii sanitare si electrice schimbate si de calitate, usi de interior noi, bucatarie pe comanda, **39.900 €;** ☎0788.430.749/ 0788.430.751

94. **BRANCOVEANU,** la 2 min. de metrou, Oraselul Copiilor, dec., et. 8/10, 70 mp, 1987, cf. 1, 2 balcoane, 2 gs., vedere stradala, vav de parc, bloc monolit, bai cu aerisire, renovat integral 2015, neg., **79.000 €;** ☎0733.107.773

95. **BRASOV** Centrul Istoric, Republicii, semidec., et. 1/2, 120mp utili mp, 1935, proprietar, cadastru, intabulare, renovat recent, centrala proprie, balcon, termopane, gresie, faianta, parchet, se vinde mobilat sau nemobilat, liber, neg., **95.000 €;** ☎0728.832.616

96. **BRASOV,** Centrul Istoric, Republicii, semidec., et. 1/2, 120mp utili mp, 1935, proprietar, cadastru, intabulare, renovat recent, centrala proprie, balcon, termopane, gresie, faianta, parchet, se vinde mobilat sau nemobilat, liber, negociabil, **95.000 €;** ☎0728.832.616

97. **BRESCIA ORAS,** dec., 85 mp, 1980, vand apartament 3 camere et. 1, Italia, complet renovat, zona selecta sau schimb cu ap. Bucuresti de aceeasi valoare, **80.000 €;** ☎0723.864.761 capata.giovanni@tin.it

98. **BUCUR OBOR,** dec., et. 8/10, 70 mp, confort I, vedere fata, finisat, gresie, faianta, parchet, termopan, usa metalica, balcon mare, AC, acces usor metrou si RATB **81.000 €;** ☎0735.345.840

99. **BUCUR OBOR,** dec., et. 5/10, 67 mp, 1964, imobilul se afla la cca 5 min de mers pe jos pana la metrou Obor. Apartamentul are 2 grupuri sanitare, 2 debarale, parchet, gresie, faianta, izolatie termica, balcon, **70.000 €;** ☎0726.745.355

100. **BUCUR OBOR,** bloc Almo, deasupra magazinului Bucur Obor, dec., et. 2/10, 61 mp, 1974, vedere spate, 60,58 mp utili + 10,28 balcon, curat, gresie, faianta, termopan, usa metalica, intretinere foarte mica, cadastru+intabulare, urgent, **64.500 €;** ☎0747.080.810 radita.craciun@eurocasaeci.ro

101. **BUCUR OBOR,** Primarie (Ciufolici), semidec., et. 3/10, 70 mp, 1984, particular, apartament 3 camere, pozitie foarte buna, vedere parc, etaj 3/10, balcon mare, semidec., 2 bai, contorizat, intrare stadala, boxa, acces metrou, credit, neg., **79.000 €;** ☎0722.393.060

102. **BUCURESTI** sector 6, dec., 76 mp, 2016, apartament 3 camere, predare 2016, baie cu geam exterior, loc parcare gratuit, finisaje la alegere plafon 30 €/mp, fatada ventilata Alucobond, structura dala groasa, caramida Porotherm 30 cm, tamplarie aluminiu, cu geam termopan duplex, **57.600 €;** ☎0725.210.210 contact@transparentresidence.ro www.transparentresidence.ro

103. **BUCURESTI NOI** dec., et. demisol/3, 75 mp, 2013, accept schimb cu teren in sector 1-6 plus diferenta, apartament 3 camere, baie, bucatarie, finisat, aproape de parcul si statie de metrou Parc Bazilescu **50.000 €;** ☎0768.475.252

104. **BUCURESTII NOI,** dec., et. parter/2, 60 mp, 2008, in vila, cadastru, intabulare, curte comuna, **42.000 €;** ☎0786.960.619/ 0765.316.876 alex_ykt@yahoo.com

105. **BUCURESTII NOI,** 2 Cocosi, semidec., et. 2/4, 96 mp, 2008, finisaje lux, living spatios, bucatarie mobilata, 2 dormitoare, 2 grupuri sanitare, dressing, centrala termica proprie, terasa mare, garaj subteran 22 metri patrati, boxa, curte, paza, **90.000 €;** ☎0735.798.123

106. **BUCURESTII NOI,** apropiere parc Bazilescu, strada Jimbolia, semidec., et. demisol/5, 88 mp, 2014, urgent, lux, bloc nou, finisaje noi, superoferta, comision 0%, confort 1, demisol. Zona verde, linistita. Apropiere metrou, parc, piata, **54.900 €;** ☎0725.691.900/ 0762.079.095

107. **BUCURESTII NOI,** la 50 de m de statia de metrou Parc Bazilescu, dec., et. 3/3, 71 mp, 2013, 2 bai, bucatarie inchisa, finisari de lux de la Bella Casa, la cerere. Zona linistita. Piata numai cu cash. Dezvoltator, **56.500 €;** ☎0767.382.558 autosrlautosrl@yahoo.com

108. **BUCURESTII NOI,** la 50 m de metrou Parc Bazilescu, dec., et. 3/3, 71 mp, 2013, 2 bai, bucatarie inchisa. Finisari de lux de la Bella Casa, la cerere. Zona linistita. Piata numai cu cash. Dezvoltator, **56.500 €;** ☎0767.382.558 autosrlautosrl@yahoo.com

109. **BUCURESTII NOI,** Pajura, Damaroaia, dec., et. 1/4, 85 mp, 2008, imobil cu lift, 2 balcoane, loc de parcare subteran (+22 mp), mobilat si utilat modern. Vec: 1 Mai, Aviatiei, Baneasa, Herastrau, **85.500 €;** ☎0722.393.151 mihai67_rosu@yahoo.com

110. **CADEREA BASTILIEI** ultracentral, semidec., et. 2/3, 85 mp, 2007, apartament deosebit, vedere la ultralinistit, mobilat, super lux, 2 grupuri sanitare, paza 24/7, 77/, supraveghere, alarma, 2 locuri in garaj, boxa demisol, **250.000 €;** ☎0765.995.585 apartament.slatineanu@yahoo.com

111. **CALARASI,** colt cu Agricultori, dec., et. parter/8, 86 mp, 1993, renovat, neg., **107.000 €;** ☎0757.964.515

112. **CAPITALE,** dec., et. 1/1, 90 mp, 1962, strada Paris, apartament in vila, renovat recent, finisaje de calitate, amenajat, centrala proprie, instalatii noi, izolat termic, balcon, spatii depozitare, boxa subsol, **175.000 €;** ☎0727.310.966 office@topsalesimob.ro www.topsalesimob.ro

113. **CFR PROGRESUL 80 mp, apartament la cheie, 3 camere, cartier vile, parter, curte 400 mp, 2 min. din Sos.Giurgiului, discutabil, 52.000 €; ☎0724.860.938**

114. **CHIBRIT** sos., semidec., et. 5/5, 103 mp, 2011, urgent, proprietar, super oferta valabila doar luna aceasta, 3 camere 2 bai, balcon, dressing, finisat, centrala proprie, lift, zona linistita, metrou, scoala, supermarket, plata cash, **68.000 €;** ☎0761.201.999 zap_mihaela@yahoo.com

115. **CHIBRIT,** semidec., et. 5/5, 103 mp, 2011, urgent, proprietar, super oferta valabila, 3 camere 2 bai, balcon, dressing, finisat, centrala proprie, lift, zona linistita, metrou, scoala, supermarket, plata cash, 79.000 € credit ipotecar, **69.900 €;** ☎0761.201.999 zap_mihaela@yahoo.com

116. **CHIBRIT,** semidec., et

Imobiliare vânzări 3 CAMERE

246. **FERDINAND,** Ghica, dec., et. 3/12, 125 mp, 2009, confort lux, finisaje calitate, 2 bai, aer conditionat, balcon tip terasa, imobil cu acces securizat, videointerfon, imobil finalizat, direct dezvoltator, comision 0%. Apropiere metrou Obor, Colentina, **83.500 €;** ☎0742.265.672/ 0784.118.888 office@ansamblurezidential.net www.ansamblurezidential.net

247. **FLORESACA CALEA** stradal, dec., et. 2/5, 135 mp, 2007, mobilat, utilat, garaj subteran, boxa fitto cafe, lux proprietar, **248.000 €;** ☎0740.505.781 fadi.younes@yahoo.com

248. **FLOREASCA,** proprietar vand 3 cam. cu boxa in bloc reabilitat, acte la zi, **59.900 €;** ☎0745.049.367

249. **FLOREASCA,** Bach, dec., et. 2/2, 66 mp, 1965, renovat, ct, 3 x aer conditionat, boxa 15 mp. Vecinatati: Aviatorilor, Aviatiei, Dorobanti, Herastrau, Lacul Tei, Primaverii, Stefan cel Mare, **85.000 €;** ☎0722.393.151 mihai67_rosu@yahoo.com

250. **FLOREASCA,** Iac, Rahmaninov, dec., et. 1/5, 138 mp, 2015, apartament cu finisaje de lux, centrala, geamuri tripan, jaluzele electrice, terasa proprie, 2 locuri de parcare subterane, lift, monitorizare video, aviatiei, intabulare, **220.000 €;** ☎0744.426.202/ 0785.232.323 liviu@euroinvest.ro www.euroinvest.ro

251. **FOISORUL DE FOC,** dec., et. 2/7, 112 mp, 2007, apartamentul este dotat cu: video interfon, jacuzzi, centrala proprie, gresie, faianta, parchet, usa metalica, termopan, terasa, parcare subterana, **129.000 €;** ☎0723.547.544 elenamanzala5@gmail.com

252. **FUNDENI** Maior V. Bacila, dec., 75 mp, 1986, ap. 3 cam., vedere mixta, et. 8, gresie, faianta, parchet, termopane, balcon inchis, centrala termica, usi schimbate, aer conditionat 2, alarma, locuri 2 parcare, reabilitat urmeaza, **59.000 €;** ☎0729.692.007

253. **FUNDENI,** dec., 80 mp, 2013, 3 camere, Prima Casa, proprietar, finisat sau la cheie, cu gresie, faianta, parchet, centrala proprie, s+p+4e, toate utilitatile, lift, parcare, granit, fier forjat, tva inclus, te pot muta oricand. Ansamblu de 3 blocuri cu 4 etaje, **68.000 €;** ☎0769.401.695/ 0722.209.101 niculaedanut2012@gmail.com www.residencefundeni.ro

254. **FUNDENI,** Residence Fundeni VI, dec., 70 mp, 2015, ap. 3 camere, proprietar, la cherie, finisaje la alegere, toate utilitatile. Rate la dezvoltator, prima casa. Soseaua Fundeni 130, **65.500 €;** ☎0769.401.695 niculaedanut2012@gmail.com www.fundenireside.ro

255. **GARA DE NORD** semidec., et. 6/6, 65 mp, 1980, vand apartament urgent 3 camere toate utilitatile doua balcoane + debara, mobilat, gresie, faianta, parchet, **43.000 €;** ☎0765.018.185 alexdorantes007@yahoo.com

256. **GARA DE NORD** - metrou/ Calea Grivitei, semidec., et. 6/6, 65 mp, 1964, bloc reabilitat, fara risc seismic, 2 balcoane, locuibil, curat, eventual mobilat, utilat, acte. **45.000 €;** ☎0728.330.206

257. **GARA DE NORD,** 59 mp, stradal, liber, parchet, stejar, necesita imbunatatiri, **55.000 €;** ☎0722.689.968/ 0722.394.215 proprietati@hotmail.com

258. **GARA OBOR,** B-dul Garii Obor nr. 14, langa scoala, semidec., et. 2/10, 66 mp, 1963, parchet clasic, termopane, gresie, faianta, balcon inchis si doua debarale, **55.000 €;** ☎0728.120.811

259. **GHENCEA,** Drumul Taberei, dec., 74 mp, 2015, ansamblu situat la 500 m de Valea Oltului, stradal imobil nou S+P+8, bucatarii inchise, finisate, 2 bai, dressing, mijloace de transport in fata complexului, **64.000 €;** ☎0729.428.957/ 031.807.95.72 confortghencea@yahoo.com www.confortghencea.ro

260. **GIURGIULUI** Baciului, semidec., et. 9/10, 50 mp, 1978, ap. 3 cam., cf.2 ter. termopan, um, gresie, faianta, toate actele, numai cash, **27.000 €;** ☎0731.136.698/ 0768.322.642 carmen_alice82@yahoo.com

261. **GIURGIULUI SOSEAUA,** dec., et. 4/10, cf. 1, cadastru, intabulare, liber, urgent, **43.500 €;** ☎0786.688.926/ 0720.746.737

262. **GIURGIULUI,** Toporasi, Ferentari, str. Farcasama, semidec., et. 2/4, 35 mp, 1986, confort 3, cu 1 grup sanitar, cu imbunatatiri, gresie, prachet, geam termopan, usa metalica, pret negociabil, **22.500 €;** ☎0746.097.005 emilian@bostenaru.ro www.bostenaru.ro

263. **GIURGIULU,** vis-a-Vis de Cimitirul Evreiesc, dec., et. 4/10, 70 mp, 1980, gresie, faianta, actele la zi, lift, usa metalica, debara, contor gaze, repartitoare caldura, balcon, posibilitate loc parcare, 1 grup sanitar, **45.000 €;** ☎0787.859.952

264. **GORJULUI,** Moinesti, dec., et. 6/6, 70 mp, 2015, bloc nou beton+caramida, finalizat iulie 2015, direct dezvoltator, g, f, p, t, um, centrala termica, baie mobilata. Apropape autobus, metrou, tramvai. Reducere pentru plata cash 50 € / mp, **57.000 €;** ☎0733.248.555 alinagabriella2002@yahoo.com

265. **GRIGORESCU** metrou, dec., et. 10/10, 80 mp, 1979, confort 1, foarte bine compartimentat, hol mare, contorizat, 2 balcoane, apropiere complex Matei Amforozie, Parc Titan, piata Salaian, Dristor, cadastru, accepta credit, **58.900 €;** ☎0742.266.458/ 0785.232.323 amelia@euroinvest.ro www.euroinvest.ro

266. **GRIGORESCU** Titan, Trapezului, semidec., 73 mp, 2016, imobil nou, demisol (parcare)+ p+2e+m, modern, direct dezv., accept credit bancar/ ipotecar, predare iulie 2016, 10 min. metrou, finisaje la alegere, centrala proprie, geam Tripan, red. 7% la plata in avans, **74.900 €;** ☎0758.234.495/ 0758.090.101 rusu.c@vbi.ro www.vbi.ro

267. **GRIGORESCU** Titan, Trapezului, semidec., 70 mp, 2016, imobil nou, demisol (parcare)+p+2e+m, modern, direct dezv., accept credit bancar/ ipotecar, predare iulie 2016, 10 min. metrou, finisaje la alegere, centrala prop, geam Tripan, red 7% la plata in avans, **72.900 €;** ☎0758.234.495/ 0758.090.101 rusu.c@vbi.ro www.vbi.ro

268. **GRIGORESCU,** semidec., 180 mp, 2016, imobil nou, demisol (parcare)+p+2e+m, modern, direct dezv., accept credit bancar/ ipotecar, predare iulie 2016, 10 min. metrou, finisaje la alegere, centrala proprie, geam Tripan, reducere 7% la plata in avans, **104.900 €;** ☎0758.234.495/ 0758.090.101 rusu.c@vbi.ro www.vbi.ro

269. **GRIGORESCU,** Titan, 1 Decembrie 1918, semidec., 69 mp, 2016, imobil nou, demisol (parcare) p+2e+m, modern, direct dezv., accept credit bancar/ ipotecar, predare iulie 2016, 10 min. metrou, finisaje la alegere, centrala proprie, geam Tripan, red. 7% la plata in avans, **71.500 €;** ☎0758.234.495/ 0758.090.101 rusu.c@vbi.ro www.vbi.ro

270. **GRIVITA** - Basarab, 62 mp, etaj 5, bloc reabilitat, liber, vedere mixta, acte OK, discutabil, **55.000 €;** ☎021.312.78.69/ 0723.378.139/ 0722.610.532

271. **GROZAVESTI** metrou, dec., et. 1/7, 97 mp, 2016, imobil exclusivist P+7, finisaje lux, centrala proprie, bucatarie generoasa inchisa, 2 bai, posibilitate parcare/ boxa, direct dezvoltator, comision 0%, apropiere Orhideea, Regie, Cotroceni, **92.600 €;** ☎0744.438.289/ 0744.426.285 office@ansamblurezidential.net www.ansamblurezidential.net

272. **GROZAVESTI,** dec., et. 2/9, 83 mp, 2015, ansamblu rezidential in incinta parcului Politehnica, bloc nou din caramida, finisaje lux, parchet 12 mm, centrala proprie, lift, metrou 400 m, Ratb, centre comerciale, direct dezvoltator, **108.900 €;** ☎0722.434.557 gabriel.novuminvest@gmail.com

273. **GROZAVESTI,** dec., et. 2/9, 90 mp, 2015, ansamblu rezidential in incinta parcului Politehnica, bloc nou din caramida, finisaje lux, parchet 12 mm, centrala proprie, lift, metrou 400 m, Ratb, centre comerciale, direct dezvoltator, **114.900 €;** ☎0722.434.557 gabriel.novuminvest@gmail.com

274. **GROZAVESTI,** dec., et. 1/3, 100 mp, 2014, apartament cu 3 camere dec. fotmat din hol, living, 2 dormitoare. 2 grupuri sanitare, bucatarie, balcon cu finisaje de lux direct de la dezvoltator finalizare (predare, mutare) iunie 2016, **102.000 €;** ☎0701.248.769

275. **HERASTRAU,** dec., et. 3/4, 100 mp, 2015, disponibile la etaj 1, 2, 3,4. Posibilitate loc de parcare sistem park lift contra cost. 2 minute de parcul Herastrau. Finisaje la cerere incluse in pret. Acceptam si credit ipotecar/prima casa, **1.700 €/mp + tva;** ☎0762.292.288 dezvoltatorimobiliarbucuresti@gmail.com

276. **IANCU NICOLAE** - Jolie Ville, Pipera, Baneasa, dec., et. 1/3, 132 mp, 2015, direct dezvoltator, imobil P+3, exclusivist, finisaje lux, lift, sptioase, terase, parcare, **120.000 €;** ☎0721.800.055 office@theconcept.ro www.theconcept.ro

277. **IANCULUI** - 1 minut metrou, semidec., 70 mp, 2 bai, etaj intermediar, parcare, apropiere parc, bloc in reabilitare, id: 300369, **53.500 €;** ☎0758.323.323/ 021.539.49.19/ 0773.378.660 office@imobservicecenter.ro www.imobservicecenter.ro

278. **IANCULUI PIATA,** dec., et. 1/5, 86 mp, 2016, langa Piata Iancului, bloc nou, finisaje incluse, la alegere, centrala, calorifere, aer conditionat, biblioteca, parcare biciclete, comision 0, **87.900 €;** ☎0727.722.222 office@theconcept.ro www.theconcept.ro

279. **IANCULUI PIATA,** metrou, semidec., et. parter/3, 112 mp, 2015, finisaje la alegere, incluse, obiecte sanitare in baie, ferestre termopan, centrala termica, calorifere, regim mic de inaltime, comision 0, **97.785 €;** ☎0727.722.222 office@theconcept.ro www.theconcept.ro

280. **IANCULUI,** dec., et. 5/8, 72 mp, 1982, confort I, 2 grupuri sanitare, gresie, faianta, parchet, aer conditionat, bloc reabilitat termic, **71.900 €;** ☎0749.199.196/ 021.252.16.05 lenus@confortcasaimobiliare.ro www.confortcasaimobiliare.ro

281. **IANCULUI,** dec., et. 2/10, 69 mp, 1978, particular, complet mobilat si utilat, lux, termopane, renovat recent, instalatie termica si electrica noua, parc, 5 minute metrou, neg., **109.000 €;** ☎0741.340.618 adela_rotar@yahoo.com

282. **IANCULUI,** metrou Piata Iancului, dec., et. 1/5, 93 mp, 2016, finisaje incluse, la alegere, centrala, calorifere, obiecte sanitare in baie, aer conditionat, biblioteca, comision 0, **91.900 €;** ☎0727.722.222 office@theconcept.ro www.theconcept.ro

283. **IANCULUI,** metrou, 68 mp, bl. monolit, spatios, gresie, faianta, parchet, termopan, usa metal, AC, balcon mare, geam la baie, acte la zi, apropiere Parcul National, Vatra Luminoasa, Parcul National, Ferdinand, Mihai Bravu, scoala, gradinita, **57.500 €;** ☎0755.075.903/ 021.252.33.22 iancului@excesimobiliare.ro www.excesimobiliare.ro

284. **IANCULUI,** metrou, semidec., et. parter/3, 85 mp, 2015, bloc nou, 2 minute Iancului, finisaje la alegere, incluse, obiecte sanitare in baie, centrala termica, calorifere, aer conditionat, comision 0, **84.900 €;** ☎0727.722.222 office@theconcept.ro www.theconcept.ro

285. **IANCULUI,** metrou, semidec., et. 7/9, 65 mp, stradal pe soseaua Mihai Bravu, cu imbunatatiri, gresie, faianta, parchet, termopan, usa metalica, aer conditional, bloc reabilitat, vedere mixta, bucatarie mare, **50.000 €;** ☎0749.199.196/ 021.252.16.05 lenus@confortcasaimobiliare.ro www.confortcasaimobiliare.ro

286. **IANCULUI,** metrou, dec., et. 10/11, 70 mp, 1984, stradal, confort 1, superfinisat, toate imbunatatirile, cadastru, intabulare, discutabil, ocazie, doar cash, **62.000 €;** ☎0761.532.117/ 0722.542.692

287. **IANCULUI,** Ritmului, semidec., et. 1/10, 70 mp, 1980, 2 gr. sanitare, toate imbunatatirile, balcon pe toata suprafata, reabilitat, **72.000 €;** ☎0749.199.196/ 021.252.16.05 lenus@confortcasaimobiliare.ro www.confortcasaimobiliare.ro

288. **IANCULUI,** soseaua, semidec., et. 6/10, 75 mp, 1978, apartament confort 1, amenajat, gresie, faianta, mocheta, termopan, usa rhetalica, 2 balcoane inchise cu termopan, contorizat, cadastru, intabulare, accepta credit. Apropiere metrou, Mega Mall, **69.900 €;** ☎0742.265.662/ 0785.232.323 bogdan@euroinvest.ro www.euroinvest.ro

289. **IANCULUI,** stradal, metrou, dec., et. 3/10, 75 mp, 1980, confort 1, etaj 3/10, renovat, bloc reabilitat, 2 bai, balcon inchis in termopan, gresie, faianta, parchet, termopan, usa metalica, instalatii sanitare/ electrice noi. Accepta credit, **64.900 €;** ☎0742.265.682/ 0785.232.323 vali@euroinvest.ro www.euroinvest.ro

290. **IULIU MANIU** -Pacii, situat la 2 minute de statia Pacii pe Bdul Iuliu Maniu, dec., 69 mp, 2015, bloc nou, stradal, 3 camere, 2 grupuri sanitare, finisat la cheie. Parc in interiorul ansamblului- paza/ supraveghere video, **72.000 €;** ☎0757.578.681

291. **IULIU MANIU** -Pacii, situat la 2 minute de statia Pacii pe Bdul Iuliu Maniu, stradal, dec., 81 mp, 2015, apartament 3 camere, 2 grupuri sanitare, finisat la cheie. Complexul dispune de parc in interiorul ansamblului, **81.000 €;** ☎0757.578.681

292. **IULIU MANIU** Bd., Pacii, dec., et. 5/10, 72 mp, 2016, complex rezidential situat la 200m de statia de metrou Pacii ofera apartamente cu 3 camere-2 grupuri sanitare, complet dec., 68 mpu+4mp balcon, etaj 5/10. Ap. se preda la cheie, **77.000 €;** ☎0757.578.682 razvan@rotarpark.ro

293. **IULIU MANIU** situat la 2 minute de statia Pacii pe Bdul Iuliu Maniu stradal, dec., 69 mp, 2015, 3 camere, 2 grupuri sanitare, finisat la cheie. Complexul dispune de parc in interiorul ansamblului- paza/ supraveghere video, **72.000 €;** ☎0757.578.681

294. **IULIU MANIU** situat la 2 minute de statia Pacii pe Bdul Iuliu Maniu stradal, dec., 69 mp, 2015, 3 camere, 2 grupuri sanitare, finisat la cheie. Complexul dispune de parc in interiorul ansamblului- paza/ supraveghere video, **72.000 €;** ☎0757.578.681

295. **IULIU MANIU** Turbomecanica, Metrou Pacii, la 200 m de Ansamblu Rezidential, dec., 69 mp, 2015, P+10, 2 lifturi (8 persoane)/ scara, compartimentare caramida Porotherm, finisate la cheie, se accepta credit bancar. Consultanta financiara gratuita, **72.000 €;** ☎0757.578.681

296. **IULIU MANIU,** statia Pacii 200 metri de metrou, dec., 69 mp, 2015, Ansamblu Rezidential, P+10, 2 lifturi (8 persoane)/ scara, compartimentare caramida Porotherm, finisate la cheie, se accepta credit bancar. Consultanta financiara gratuita, **72.000 €;** ☎0757.578.681

297. **IZVOR,** Teatrul Bulandra, dec., et. 2/3, 80 mp, fara bulina, amenajat, centrala termica, vedere panoramica, pretabil locuit sau firma, cadastru, intabulare, **105.000 €;** ☎0735.345.844/ 021.260.10.63

298. **LACUL TEI** dec., et. 6/10, 70 mp, 1976, Issa, bloc retras, um, ac, t, zona linistita, acte la zi, cash/credit, acces rapid spre Pipera, vecinatati: Teiul Doamnei, Obor, Stefan cel Mare, Parcul Circului, **59.000 €;** ☎0758.074.444/ 021.210.76.00 valigeorgescu88@gmail.com

299. **LACUL TEI** Maica Domnului semidec., et. 6/10, 70 mp, 1988, vand ap. 3 camere la 5 min. de metrou Obor, Parcul Circului, renovat, centrala termica, gresie in toata casa, aer conditionat, balcon inchis, termopan, **69.900 €;** ☎0723.592.326

300. **LACUL TEI,** Colentina, Nada Florilor, semidec., et. 4/10, 70 mp, 1984, fara imbunatatiri, izolat termic, termopan, doua bai, 2 balcoane, vedere spate, **64.000 €;** ☎0751.113.004 iliescuseverius@gmail.com

301. **LIBERTY MALL,** Nasaud, Trafic Greu, dec., et. 1/8, 65 mp, 1989, dec. in totalitate, renovat in 2015, instalatii electrice si sanitare noi, centrala termica, gresie, faianta, termopane, parchet masiv, loc parcare, **64.000 €;** ☎0787.859.952

302. **LUJERULUI** dec., et. 1/14, 82 mp, 1980, particular ap.3 cam, 2 bai in Militari Lujerului vis a- vis Cora. Insorit, cu vedere spre spate, la etajul 1din S+P+ Mezanin+14 etaje, construit pe bile, dec, multiple amenajari 3 x A/C, g, f, p, um **85.000 €;** ☎0756.676.510 grgiliescu@yahoo.com

303. **LUJERULUI** metrou, semidec., et. 6/9, 73 mp, 1972, la scara, raritate, stradal Iuliu Maniu, Militari, Sf=18 mp, Buc=7 mp, 2 balcoane, panorama bd, geam baie, piata la bloc. Ratb, 41, 61, 62, 106, 136, 236, 336, la Plaza, Politehnica, Crangasi, Cotroceni, Eroilor, Universitate. **53.000 €;** ☎0767.173.441

304. **LUJERULUI,** dec., et. 10/10, 64 mp, 1976, confort 1 situat intr-o zona linistita cu foarte multe spatii verzi, langa Lidl, parc (la 3 minute de statia de metrou Lujerului) bine compartimentat, **57.000 €;** ☎0751.438.289 liviuleteanu@gmail.com

305. **MAICA DOMNULUI sector 2, semidec., 70 mp, 1988, vand ap. 2 cam., et. 6, fara intretinere, gaz si apa separat, proaspet renovat, 68.000 €;** ☎**0724.014.241**

306. **MEGA MALL,** lancului semidec., et. 3/10, 74 mp, 1976, bloc stradal, vedere mixta, bloc reabilitat, imbunatatiri usa metalica parchet gresie faianta acces direct din soseaua pantelimon, blocul este retras fata de bulevard. Pantelimon Delfinului, **74.000 €;** ☎0731.301.900 cristian.grigore@reian.ro www.reian-imobiliare.ro

307. **MEGA MALL,** Pantelimon, semidec., et. 3/10, 74 mp, 1976, bloc stradal, vedere mixta, bloc reabilitat, imbunatatiri usa metalica parchet gresie faianta acces direct din soseaua pantelimon, blocul este retras fata de bulevard. Iancului, Delfinului, **74.000 €;** ☎0731.301.900 cristian.grigore@reian.ro www.reian-imobiliare.ro

308. **METALURGIEI,** dec., 95 mp, 2015, apartament cu 3 camere in Cartierul Solar - unicul ansamblu rezidential cu energie verde din Romania, **75.500 €;** ☎0724.304.900 solar@premier-estate.eu www.cartierulsolar.ro

309. **METALURGIEI,** dec., et. 1/6, 64 mp, 2015, disponibil imediat compartimentare practica pentru spatii utile, cu balcon si finisaje de foarte buna calitate, cu materiale din import, la alegere, in buget consistent. Se accepta si plata cu credit, **58.000 €;** ☎0728.844.887/ 0766.611.999

310. **MIHAI BRAVU** Dristor, metrou Kaufland, dec., et. 5/9, 70 mp, 1984, m3039, renovat integral, inst., g, f, p, t, um, usi, vedere mixta, loc de parcare, boxa la subsol, 2 grupuri sanitare, acte la zi, spatii de depozitare, **82.000 €;** ☎0766.187.781/ 0755.075.913 unirii@excesimobiliare.ro

311. **MIHAI BRAVU,** dec., 87 mp, 2016, dezvoltator, 3 camere, S+P+Mez+10 nivele, predare la cheie, racordate la toate utilitatile orasului. Preturile includ TVA (5%), respectiv 24%, **103.000 €;** ☎0721.805.158/ 0722.297.332 gabriela@metropolitanresidence.ro www.metropolitanresidence.ro

312. **MIHAI BRAVU,** 200 m pana la parcul Tineretului, Timpuri Noi, Nerva Traian, Vitan, Dristor, dec., 76 mp, 2015, dezvoltator, accept credit prima casa, pereti din caramida tencuita, lift, bucatarie inchisa, balcon, metrou Piata Sudului - 300 m, **95.200 €;** ☎0767.653.233

313. **MIHAI BRAVU,** Laborator, semidec., et. 1/8, 70 mp, 1994, complet mobilat si utilat. Bloc civilizat, **79.500 €;** ☎0766.666.600 dan.calinescu@aol.com

314. **MIHAI BRAVU,** Metropolitan Residence, dec., 114 mp, dezvoltator, 3 cam., constr. 2016 S+P+Mez+10 nivele, predare la cheie, racordate la toate utilitatile orasului. Preturile includ TVA (5%), respectiv 24%, **122.500 €;** ☎0721.805.158/ 0722.297.332 gabriela@metropolitanresidence.ro www.metropolitanresidence.ro

315. **MIHAI BRAVU,** Metropolitan Residence, dec., 90 mp, dezvoltator, 3 cam., constr. 2016 S+P+Mez+10 nivele, predare la cheie, racordate la toate utilitatile orasului. Preturile includ TVA (5%), respectiv 24%, **106.000 €;** ☎0721.805.158/ 0722.297.332 gabriela@metropolitanresidence.ro www.metropolitanresidence.ro

316. **MIHAI BRAVU,** Metropolitan Residence, dec., 87 mp, dezvoltator, 3 cam., constr. 2016 S+P+Mez+10 nivele, predare la cheie, racordate la toate utilitatile orasului. Preturile includ TVA (5%), respectiv 24%, **103.000 €;** ☎0721.805.158/ 0722.297.332 gabriela@metropolitanresidence.ro www.metropolitanresidence.ro

317. **MIHAI BRAVU,** Metropolitan Residence, dec., 94 mp, dezvoltator, 3 cam., constr. 2016 S+P+Mez+10 nivele, predare la cheie, racordate la toate utilitatile orasului. Preturile includ TVA (5%), respectiv 24%, **106.000 €;** ☎0721.805.158/ 0722.297.332 gabriela@metropolitanresidence.ro www.metropolitanresidence.ro

318. **MIHAI BRAVU,** stradal, dec., pozitie executelenta, in apropierea Parcului Tineretului, direct dezvoltator, 3 camere, tip 4, bloc nou, la cheie, finisaje la alegere, suprat. 94,03 mp, curent, apa, gaz, centrala proprie, **106.000 €;** ☎0736.362.110 ramona@metropolitanresidence.ro www.metropolitanresidence.ro

319. **MIHAI BRAVU,** stradal, Baba Novac Rond, dec., et. 4/9, 70 mp, 1987, apartament confort 1, bine compartimentat, 2 bai, 2 balcoane, vedere mixta, bloc reabilitat, scara impecabila, accepta credit, liber, apropiere parc Titan, metrou Dristor, **71.000 €;** ☎0742.265.662/ 0785.232.323 bogdan@euroinvest.ro www.euroinvest.ro

320. **MILITARI** semidec., et. 6/10, 55 mp, - Casa Roz, 3 camere, complet renovat, finisaje moderne, totul nou, g, f, p, t, um, liber, 3 minute RATB, metrou, piata, Lidl, parc, acte, urgent, **41.000 €;** ☎0763.698.327/ 0727.745.806

321. **MILITARI** dec., 70 mp, cf. 1, etaj 4, termopan, usa metalica, se vinde mobilat complet si utilat, liber, **53.000 €;** ☎0720.592.299

322. **MILITARI** (1 min. de Cora Lujerului), dec., et. 7/10, 68 mp, apartament confort 1 circular, cu balcon, se vinde mobilat si utilat, cu imbunatatiri, renovat in 2011, zona foarte buna, **62.000 €;** ☎0785.520.620

323. **MILITARI** (1 min. de metrou Lujerului), dec., et. 7/10, 68 mp, apartament confort 1, cu balcon, imbunatatiri: termopane, gresie, faianta, parchet, zona foarte buna, pret negociabil, **61.000 €;** ☎0720.503.809

324. **MILITARI** (1 min. Piata Veteranilor-Lujerului), dec., et. 7/8, 72 mp, 1980, confort 1, termopan, 2 bai, 2 balcoane, acte, credit, **68.000 €;** ☎0726.385.622/ 0728.873.202 liviu.andrei@falc-imobiliare.ro

325. **MILITARI** (1-2 minute de Lujerului), et. 1/8, 70 mp, 1986, apartament de vanzare, confort 1, cu 2 bai si 1 balcon, curat, boxa, acte, bloc civilizat, zona foarte buna, negociabil, **63.000 €;** ☎0722.528.996

326. **MILITARI** (adiacent de Gorjului - Scoala 310), semidec., et. 4/8, 70 mp, 1980, apartamentul se vinde mobilat si utilat, confort 1, cu 2 bai, renovat modern, recent, cu toate imbunatatirile, **67.500 €;** ☎0722.528.996

327. **MILITARI** (adiacent de Gorjului), dec., et. 2/10, 71 mp, 1980, apartament confort 1 sporit, cu 2 bai, bloc reabilitat, cu toate imbunatatirile, modern, scara supravegheata, boxa, parcare, **65.000 €;** ☎0722.529.095

328. **MILITARI** (Apusului- Casa Roz), et. 6/10, 47 mp, confort 2, gresie, faianta, parchet, termopan, usa metalica, renovat recent, acte cash, **39.000 €;** ☎0730.131.213/ 0724.553.132

329. **MILITARI** (Armata Poporului - Iuliu Maniu stradal - Lujerului), et. parter/9, 70 mp, pretabil spatiu comercial, liber, confort 1, fara imbunatatiri, acte, credit, **57.000 €;** ☎0730.125.007

330. **MILITARI** (intre Veteranilor si Gorjului), dec., et. 3/4, 75 mp, 1980, apartament cf. 1, cu 2 balcoane, toate imbunatatirile modern, se vinde mobilat si utilat complet pe comanda, parcare, **70.500 €;** ☎0761.658.513

331. **MILITARI** (Iuliu Maniu - Lujerului), stradal, semidec., et. parter/10, 70 mp, pretabil firma, liber, confort 1, fara imbunatatiri, acte, credit, **57.000 €;** ☎0726.385.622/ 0728.873.202 liviu.andrei@falc-imobiliare.ro

332. **MILITARI** - Apusului, et. 7/10, vand 3 camere, um, f, g, ac, c+i, liber, neg., **39.000 €;** ☎0722.534.068/ 0721.509.725

333. **MILITARI** - metrou, dec., 70 mp, 2016, bloc nou situat la 2 min. de statia de metrou Pacii ofera apartament - 3 camere, complet finisat la alegere, centrala proprie + calorifere. Direct dezvoltator comision 0%. Se accepta toate formele de credit, **72.000 €;** ☎0757.578.682 razvan@rotarpark.ro

334. **MILITARI** - metrou, dec., 72 mp, 2016, complex rezidential situat la 200 m de satia de metrou Pacii ofera apartament cu 3 camere, etaj 4/10, complet finisat la alegere, centrala termica, obiecte sanitare, bransat la toate utilitatile, **77.000 €;** ☎0757.578.682 razvan@rotarpark.ro

335. **MILITARI** - Moinesti, dec., 97 mp, 2015, apartament deosebit, 3 camere+ teren propriu 101 mp, 2 bai, terasa 25 mp, bucatarie inchisa, finisat complet lux, finisaje la alegere, **100.000 €;** ☎0728.874.505 vanzari.khc@gmail.com www.intown-residence.ro

336. **MILITARI** - Veteranilor, dec., et. 2/10, 72 mp, 1981, confort 1, g, f, p, 2 grupuri sanitare, **56.500 €;** ☎0769.115.522

337. **MILITARI** -100 m metrou Gorjului, 70 mp, etaj intermediar, 2 balcoane, in reabilitare, 2 parcari, toate imbunatatirile, id: 360520, **45.000 €;** ☎0758.323.323/ 021.539.49.19/ 0773.378.660 office@imobservicecenter.ro www.imobservicecenter.ro

338. **MILITARI** -3 min. metrou Gorjului, Piata Gorjului, dec., et. 6/8, 73 mp, 1978, acces Scoala 309, gradinita, reabilitat 2015, 2 bai, balcon, imbunatatiri, mobilat si utilat, ID 195431, **65.000 €;** ☎0732.555.333/ 0728.220.234 office@activimob.ro www.activimob.ro

339. **MILITARI** -Gorjului, metrou, et. 2/4, 75 mp, 2012, balcon, centrala termica, toate imbunatatirile lux, mobilat, monitorizat, id: 360473 **75.000 €;** ☎0758.323.323/ 021.539.49.19/ 0773.378.660 office@imobservicecenter.ro www.imobservicecenter.ro

340. **MILITARI** -Lujerului, 00 mp, cf. 1, parter, 2 balcoane, vedere mixta, liber, posibilitate spatiu comercial, cadastru+intabulare, metrou Lujerului, bloc civilizat, **58.000 €;** ☎0723.867.370

341. **MILITARI** -Lujerului, dec., confort 1, etaj intermediar, 2 grupuri (cu geam la ambele), 1 balcon f, g, parchet, cadastru + intabulare, situat la 4min. de metrou Lujerului, **67.500 €;** ☎0723.867.370

342. **MILITARI** -West Park, et. 9/10, 84 mp, 2009, 2 bai, 1 balcon, toate imbunatatirile lux, mobilat /utilat lux, parcare inclusa, metrou, paza, supraveghere video, id: 360518, **89.000 €;** ☎0758.323.323/ 021.539.49.19/ 0773.378.660 office@imobservicecenter.ro www.imobservicecenter.ro

343. **MILITARI** Apusului, semidec., et. 8/9, 72 mp, cf. 1, centrala proprie, usa metalica, doua gr. sanitare, liber, **51.000 €;** ☎0720.592.299

344. **MILITARI** Auchan, dec., 69 mp, 2015, pret promotional de sarbatori. Apartamentul se preda la cheie, finisaje la alegere, bucatarie inchisa, centrala termica, obiecte sanitare, tamplarie PVC cu geam termopan, lift, loc parcare inclus in pret, **54.200 €;** ☎0744.665.665/ 0734.774.455/ 0784.066.800 contact@royal-residence.ro www.royal-residence.ro

345. **MILITARI** Cora, Lujerului, stradal, semidec., et. 9/11, 71 mp, 1977, ocazie, proprietar, et. 9/11, cf. 1, semidec., centrala termica, termopan, gresie, faianta, balcon inchis, pozitie exoelenta, mobilat si utilat complet, 5 min. metrou, **66000 €;** ☎0730.020.016 dinuelena77@gmail.com

346. **MILITARI** Gorjului semidec., et. 7/10, 78 mp, 1982, stradal, vedere spate, cf. 1, mobilat, bloc reabilitat termic, 2 balcoane inchise termopan, 2 gr. sanitare, liber, **58.000 €;** ☎0720.592.299

347. **MILITARI** Gorjului - Cernisoara, dec., et. parter/4, 70 mp, 1984, 3 dec, bucatarie 10 m patrati, 2 grupuri sanitare, posibilitate balcon, zona cu copaci, 6-7 min. metrou, curat, toate actele, credit, **58.500 €;** ☎0728.874.506

348. **MILITARI** Gorjului metrou, semidec., et. 2/9, 70 mp, cf. 1, stradal, vedere mixta, fereastra baie, fara imbunatatiri, bloc foarte curat, accept credit, **55.900 €;** ☎0730.556.912

349. **MILITARI** Gorjului, semidec., et. 4, 60 mp, 2015, dezvoltator confort 1, bloc nou P+4, etaje intemediare, la cheie bucatarie inchisa centrala caramida, curte, vis-a-vis piata, metrou, accept credit, **53.000 €;** ☎0743.104.772 oana_adinaneagu@yahoo.com

350. **MILITARI** Gorjului, metrou la 7 minute, dec., et. 1/4, 72 mp, 1987, 2 bai, 3 balcoane, imbunatatiri, in reabilitare, id: 360384, **58.000 €;** ☎0758.323.323/ 021.539.49.19/ 0773.378.660 office@imobservicecenter.ro www.imobservicecenter.ro

351. **MILITARI** Iuliu Maniu, semidec., et. 3/10, 78 mp, 1982, cf. 1, termopan, balcon inchis 13 m, inst. electr. si sanitare noi, parchet, **65.000 €;** ☎0720.592.299

352. **MILITARI** Lujerului, dec., et. 9/11, 70 mp, 1977, bucatarie mare, circular, geam la baie, bloc civilizat beton planul doi, zona linistita, vedere deschisa, termopan, pozitie excelenta-in spatele Mega Image si Carrefour, negociabil, **50.000 €;** ☎0737.061.611/ 0762.040.874 carmenspontan@yahoo.com

353. **MILITARI** Lujerului, semidec., et. 1/8, 70 mp, 1986, curat, linoleum, gresie, faianta, cadastru, intabulare, **64.900 €;** ☎0723.118.758/ 0723.118.778 stentorintermed@yahoo.com

354. **MILITARI** Lujerului, semidec., et. 1/8, 70 mp, 1986, curat, linoleum, gresie, faianta, cadastru, intabulare, apropiere metrou, pret neg., **64.900 €;** ☎0723.118.758/ 0723.118.778 stentorintermed@yahoo.com

355. **MILITARI** Lujerului, semidec., et. 1/8, 70 mp, 1986, curat, linoleum, gresie, faianta, cadastru, intabulare, apropiere metrou, pret negociabil, **64.900 €;** ☎0723.118.758/ 0723.118.778 stentorintermed@yahoo.com

356. **MILITARI** Lujerului, dec., et. 7/10, 65 mp, 1975, parchet, gresie, faianta, termopan, aer conditionat, loc parcare, **61.000 €;** ☎0723.118.778/ 021.430.37.40 stentorintermed@yahoo.com

357. **MILITARI** Lujerului, dec., et. 7/10, 65 mp, 1975, parchet, gresie, faianta, termopan, aer conditionat, loc parcare, **61.000 €;** ☎0723.118.778/ 021.430.37.40 stentorintermed@yahoo.com

358. **MILITARI** Lujerului, Cupolei, dec., et. 3/8, 73 mp, 1981, 2 gr sanitare, curat, bloc f. civilizat si linistit, zona linistita, pozitie buna fiind intr-o zona facila- metrou, centre comerciale. Negociabil, **65.000 €;** ☎0737.061.611/ 0762.040.874 carmenspontan@yahoo.com

359. **MILITARI** Metro dec., 70 mp, 2015, Bonus aparat aer conditionat, finisaje la alegere, centrala proprie, tamplarie PVC, geam termopan, prize + intrerupatoare. Mijloc transport in fata blocului. Lift, pereti caramida, structura beton armat, canalizare+ toate utilitatile. Negociabil pentru plata cash, **57.000 €;** ☎0734.774.455/ 0744.665.665/ 0784.066.800 contact@royal-residence.ro www.royal-residence.ro

360. **MILITARI** Metro, dec., et. 5/5, 63 mp, 2015, 3 cam., bloc nou construit, stradal, D+P+4+M, ratb, supermarketuri, spalatorie auto, piscine, spa-uri. Apartamentul are suprafata de 63 mp si este compartimentat, **47.500 €;** ☎0761.028.046/ 0729.481.840/ 0748.221.317 office@eurocasaimobiliare.ro www.eurocasaimobiliare.ro

361. **MILITARI** Metro, dec., 75 mp, 2016, ap. 3 cam., fatada ventilata Alucobond, structura dala groasa, caramida Porotherm 30 cm, beton B400, fier BST 500, cofraj metalic din aluminiu, tencuiala mecanizata Apla, loc parcare gratuit, baie c

Imobiliare vânzări 3 CAMERE

485. **PRELUNGIREA GHENCEA** Alunului, dec., 76 mp, 2015, 3 camere, baie prevazuta cu geam, finisaje de calitate, tamplarie PVC, centrala, supraveghere video, bloc nou, +T.V.A. (5%), **52.000 €;** ☎0728.874.505 vanzari.khc@gmail.com www.exclusiv-residence.ro

486. **PRELUNGIREA GHENCEA,** dec., 76 mp, 2015, 3 camere, baie prevazuta cu geam, finisaje de calitate, tamplarie PVC, centrala, supraveghere video, bloc nou, T.V.A (5%) **52.000 €;** ☎0728.874.505 vanzari.khc@gmail.com http://www.exclusiv-residence.ro

487. **PRELUNGIREA GHENCEA,** dec., 76 mp, 2015, balcon 4 metri patrati, finisaje: gresie, faianta, parchet, tamplarie PVC, usi interior lemn, centrala proprie, T.V.A (5%) + **53.000 €;** ☎0728.874.505 vanzari.khc@gmail.com http://www.exclusiv-residence.ro

488. **PRELUNGIREA GHENCEA,** Hera Residence, dec., et. 4/4, 158 mp, 2015, bloc nou p+4,suprafata utila: 69,65 mp: living bucatarie, hol, baie, balcon, gresie, faianta, usa interior, baie complet utilata si mobilata, toate utilitatile, centrala proprie, **70.000 €;** ☎0744.475.491 andreea@casa-domnesti.ro

489. **PRELUNGIREA GHENCEA,** situat la cca 500 m de Valea Oltului, Drumul Taberei, dec., 74 mp, 2015, stradal, imobil nou s+p+8, 2 bai, bucatarii inchise, finisaje de calitate, mijloace de transport in fata complexului, **57.500 €;** ☎0729.428.957/ 031.807.95.72 confortghencea@yahoo.com www.confortghencea.ro

490. **RAHOVA** Salaj, dec., 76 mp, 2015, 3 camere, 2 grupuri sanitare, balcon+terasa, la cheie, gresie, faianta, parchet, t, usi, finisaje calitate superioara, loc parcare, **57.900 €;** ☎0741.245.100 alina.cojocaru@dream-residence.ro www.dream-residence.ro

491. **RAHOVA** Soseaua Alexandriei semidec., et. 4/4, 65mp mp, 1975, confort 1, semimobilat, termopan, gresie, faianta, parchet, aer conditionat, contorizat, ingrijit, vedere mixta, scara civilizata, **34.999 €;** ☎0766.661.912/ 031.422.69.62 novaprestrom@yahoo.com

492. **RAHOVA** Soseaua Salaj, dec., 55 mp, 2015, 3 camere, P+6 E, etaj 1/6, gresie, faianta, parchet, termopan, usa metalica, centrala termica, finisaje lux la alegere, loc parcare inclus in pret, **44.900 €;** ☎0733.501.444 anda@dream-residence.ro www.dream-residence.ro

493. **RAHOVA,** dec., et. 4/4, 67 mp, 1972, piata confort 1, anvelopat, scara impecabila, vedere mixta imbunatatiri, se vinde partial cu mobila de bucatarie, toate actele, acces rapid la toate mijloacele in comun, pret usor negociabil, **49.500 €;** ☎0722.852.863/ 0761.943.192 marianaille2005@yahoo.com

494. **RAHOVA,** dec., et. parter/8, 70 mp, propietar vand apartament 3 camere, confort 1 sporit, cu imbunatatiri, stradal, **75.000 €;** ☎0760.379.722

495. **RAHOVA,** Alexandriei, Ghencea, semidec., 73 mp, 2014, oc parcare in proprietate, apartament cu gradina de 79 mp in proprietate. Pret redus cu 7.000 euro. Peste 1.200 de locatari deja, 14 blocuri complete. Toate facilitatile. Vino sa vezi, **59.900 €;** ☎0720.533.409 wrp@premiumimobiliare.ro www.wrp.ro

496. **RAHOVA,** Barca, dec., et. 2/8, 1985, cf.1, g, f, p, t, um, cadastru, intabulare, **50.000 €;** ☎0766.919.499

497. **RAHOVA,** Bolintineanu, semidec., et. 10/11, 72 mp, 1983, semistradal, renovat, gresie, faianta, parchet, termopan inclusiv la balcon, izolat termic, bloc foarte solid, 2 boxe, scara curata si vecini deosebiti, tramvai si Ratb aproape. Pret neg., **60.500 €;** ☎0732.301.100 simona.elena@reian.ro

498. **RAHOVA,** BRD Sebastian, dec., et. 3/8, 70 mp, 1985, cf.1, g, f, p, t, um, cadastru, intabulare, **51.000 €;** ☎0766.919.499

499. **RAHOVA,** Calea Ferentari, 52-60, dec., et. 7/10, 70 mp, 1980, particular, liber, spatios, ferestre pvc, um, gaze separat, centrala, **35.500 €;** ☎0731.461.711

500. **RAHOVA,** Petre Ispirescu, Sebastian, Liceul Bolintineanu, semidec., et. 7/8, 68 mp, 1984, bloc curat, 2 lifturi noi, termopan, parchet, posibilitate centrala, usa metalica, schimb cu garsoniera sect 5, pozitie S-E, liber, intabulat, **49.500 €;** ☎0728.530.366/ 0766.228.223 webmobil@gmail.com

501. **RAHOVA,** Salaj, dec., 76 mp, 2015, Dream Residence, 3 camere, 2 grupuri sanitare, balcon+ terasa, la cheie, gresie, faianta, parchet, t, usi, finisaje calitate superioara, loc parcare, **57.900 €;** ☎0721.246.314 stefan@dream-residence.ro www.dream-residence.ro

502. **RAHOVA,** Salaj, dec., 76 mp, 2015, Dream Residence, 3 camere, 2 grupuri sanitare, balcon+ terasa, la cheie, gresie, faianta, parchet, t, usi, finisaje calitate superioara, loc parcare, **57.900 €;** ☎0741.245.100/ 0732.667.212/ 0733.501.444 office@dream-residence.ro www.dream-residence.ro

503. **RAHOVA,** Sebastian, et. 6/6, 65 mp, 1980, izolat, parchet, termopan, terasa perfect hidroizolata, **43.000 €;** ☎0723.525.216/ 0745.067.409

504. **RAHOVA,** Soseaua Salaj, dec., et. 1/6, 55 mp, 2015, Dream Residence, ap. 3 cam., P+6E, g, f, p, t, um, centrala termica, finiaje lux la alegere, loc parcare inclus in pret, **44.900 €;** ☎0741.245.100 office@dream-residence.ro www.dream-residence.ro

505. **RAMNICU SA?RAT,** dec., et. 1/10, 70 mp, 1970, proprietar, fara imbuna?ta?tiri, bloc renovat recent, Usor negociabil, **68.000 €;** ☎0727.261.681/ 0764.988.988 elenamalia888@yahoo.com

506. **ROMANA PIATA** et. 1/2, 80 mp, ap. spatios, in vila deosebita, fara risc seismic, etaj 1, recent renovat, ct, usi interior noi, dressing room, acces pod locuibil, boxa, ideal locuit/ investitie, 2 min. metrou Romana, Dorobanti, Victoriei, ocazie, **90.000 €;** ☎0743.550.440 mariusmircea2014@gmail.com

507. **ROMANA PIATA,** Dacia, dec., et. 1, 100 mp, ultracentral, imobil diplomati, etaj 1, complet renovat, luminos, pozitie excelenta, boxa, apropiere metrou, **105.000 €;** ☎0723.835.151 ramona.isache@westmount.ro westmount-imobiliare.ro

508. **ROSETTI PIATA** Batistei, ultracentral, semidec., et. 5/8, 77 mp, 1938, renovat, zona selecta, linistita, cu imobile interbelice, apropape de Universitate. Centrala termica proprie, bucatarie mobilata. Panorama superba. Comision 0%, **69.000 €;** ☎0729.308.333 constantin.nechita@realpro.ro www.constantinnechita.ro

509. **ROSETTI PIATA,** apropape de Universitate, semidec., et. parter/6, 89 mp, bloc fara bulina, parter inalt cu grilaje la geam. Are centrala termica de ap., renovat, cu imbunatatiri (g, f, p, t, um) dressing mare, 2 gr. sanitare, acte facute, este liber, **65.000 €;** ☎0723.201.977

510. **SALAJ** - Complex Humulesti, et. 1/4, 3 cam., cf. 2, **27.000 €;** ☎0768.798.177

511. **SALAJ** parc, Aleea Bacau, semidec., et. 1/4, 50 mp, 1978, ap. 3 cam. cf. 2, mici imbunatatii, toate actele, **28.000 €;** ☎0731.136.698 carmen_alice82@yahoo.com

512. **SALAJ SOSEAUA,** parc Humulesti, et. 1/4, 50 mp, ap. 3 cam., cf. 2, gaze, necesita renovare, disc., **27.000 €;** ☎0762.744.810

513. **SALAJ,** Parc, str. Al Bacau semidec., et. 1/4, 50 mp, confort 2, fara imbunatatii, cadastru si intabulare, se accepta credit, **27.500 €;** ☎0727.555.519/ 0765.643.014 sc.estatealexahouse@yahoo.com

514. **SEBASTIAN** -Novaci, dec., et. 8/8, 74 mp, 1989, apartament 3 camere, hol H, zugravit recent, gresie, faianta, parchet, termopan, calorifere noi, apometre, repartitoare, instalatii sanitare noi, terasa refacuta, 2 gr. sanitare, **68.000 €;** ☎0753.153.741

515. **SECTOR 1,** Calea Giulesti, dec., 74 mp, 1980, stradal, capat Ratb, cf. 1, et. 1, gaze, baie, geam la baie, liber, cash, **34.000 €;** ☎0764.522.941/ 0742.296.220

516. **SECTOR 6** Metro Militari, dec., 70 mp, 2016, ap. 3 cam, parter cu balcon deschis, baie cu geam exterior, loc parcare gratuit, fatada ventilata Alucobond, placa 23 cm, caramida 30 cm, tamplarie aluminiu, geam termopan duplex, finisaje la alegere plafon 30 euro/mp, 10 min. de metrou, **52.964 €;** ☎0725.210.210 contact@transparentresidence.ro www.transparentresidence.ro

517. **SECTOR 6** Militari, Metrou Pacii, dec., 60 mp, 2016, ap. 3 cam., parter cu balcon deschis, baie cu geam exterior, loc parcare gratuit, predare 2016, finisaje la alegere plafon 30 €/mp, fatada ventilata Alucobond, structura dala groasa, caramida Porotherm 30 cm, tamplarie aluminiu, geam termopan duplex, **37.280 €;** ☎0725.210.210 contact@transparentresidence.ro www.transparentresidence.ro

518. **SECTOR 6,** dec., 70 mp, 2016, ap. 3 cam, parter cu balcon deschis, predare 2016, baie cu geam exterior, tamplarie aluminiu, geam termopan duplex, finisaje la alegere plafon 30 €/mp, loc parcare gratuit, placa 23 cm, caramida 30 cm, izolat polistiren 10 cm, structura dala groasa, fatada ventilata Alucobond, metrou in zona, **53.139 €;** ☎0725.210.210 contact@transparentresidence.ro www.transparentresidence.ro

519. **SECTOR 6,** Auchan Militari, metrou Preciziei, dec., 70 mp, 2016, ap. 3 camere, parter cu balcon deschis, predare 2016, caramida 30 cm, izolat polistiren 10 cm, EPS 100, loc parcare gratuit, baie cu geam exterior, tamplarie aluminiu, geamuri termopan duplex, finisaje la alegere incluse 30 €/mp plafon, **52.964 €;** ☎0725.210.210 contact@transparentresidence.ro www.transparentresidence.ro

520. **SECTOR 6,** Bucuresti, Metrou Pacii, dec., 76 mp, 2016, ap. 3 cam., baie cu geam exterior, loc parcare gratuit, predare 2016, finisaje la alegere plafon 30 euro/mp, fatada ventilata Alucobond, structura dala groasa, caramida Porotherm 30 cm, tamplarie aluminiu, geam termopan duplex, **58.352 €;** ☎0725.210.210 contact@transparentresidence.ro www.transparentresidence.ro

521. **SECTOR 6,** Metro Militari, dec., 76 mp, 2016, ap. 3 cam, caramida "porotherm" 30 cm, loc parcare gratuit, structura dala groasa, tamplarie aluminiu, geam termopan duplex, beton B400, fier BST500, baie cu geam exterior, finisaje la alegere, plafon 30 €/mp, **57.600 €;** ☎0725.210.210 contact@transparentresidence.ro www.transparentresidence.ro

522. **SLANIC MOLDOVA,** jud. Bacau, et. 3/4, in statiune, cu toate imbunatatirile, centrala termica, **36.500 €;** ☎0721.326.243

523. **STEFAN CEL MARE** stadion Dinamo, semidec., et. 1/6, 80 mp, 2015, 2-3 camere, bloc nou, diverse etaje, 80 mp- 106 mp construiti, suprafete utile- 68 mp-88 mp, balcoane, bai, finisaje la alegere, **1.100 €/mp;** ☎0722.147.959

524. **SUDULUI PIATA,** Bd. Obregia, semidec., et. 6/10, 73 mp, 1980, bloc stradal, confort 1, etaj intermediar, 2 grupuri sanitare, 2 balcoane, spatios, bucatarie mare, patrata, fara amenajari recente, **57.000 €;** ☎0733.300.779/ 0771.350.631 www.liderimobiliare.ro

525. **SUDULUI PIATA,** Bd. Obregia, bloc stradal, semidec., et. 6/10, 73 mp, 1980, confort 1, etaj intermediar, 2 grupuri sanitare, 2 balcoane, spatios, bucatarie mare, patrata, fara amenajari recente, **57.000 €;** ☎0733.300.779/ 0771.350.631 www.liderimobiliare.ro

526. **TEI** dec., et. 4/10, 65 mp, 1980, apartament 3 camere, instalatii electrice si sanitare noi, superioara, corpuri de iluminat led, apartamentul este izolat termic cu polistiren de 10 cm, hol generos pentru dresing. ID 677A, **79.000 €;** ☎0745.995.136/ 0765.245.736 donhouse_ro@yahoo.com

527. **TEI** dec., et. 4/10, 65 mp, 1980, apartament 3 camere, instalatii electrice si sanitare noi, superioara, corpuri de iluminat led, apartamentul este izolat termic cu polistiren de 10 cm, hol generos pentru dresing. ID 677A, **79.000 €;** ☎0745.995.136/ 0765.245.736 donhouse_ro@yahoo.com

528. **TEI PARCUL** dec., et. 11/11, 85 mp, 1978, apartament cu o vedere panoramica superba spre parc, aer curat, bloc reabilitat-calduros, acoperis consolidat- sigur, 2 balcoane inchise, bucatarie generoasa, 2 apartamente pe palier- liniste, **67.500 €;** ☎0729.286.655 www.remax.ro

529. **TIMISOARA** 1 Decembrie et. 5/8, 80 mp, vand ap. 3 camere, renovat, mobilat si utilat modern, 10 min. Catedrala/ Centru, visa-vis de Craft, Sala Olimpia, Comp. Studentesc, lift, gaze, **79.500 €;** ☎0723.592.326

530. **TIMPURI NOI** metrou 3 min., proiect Timpuri Noi, dec., et. 1/4, 111 mp, 2016, 2 bai, finisaje de lux. Garantia calitatii si serviciilor oferite ne recomanda. Lift (Italia) hidraulic. Detalii pe site, **140.000 €;** ☎0725.652.660 www.merian-house.ro

531. **TIMPURI NOI** Nerva Traian in apropiere de parcul Tineretului si metrou Timpuri Noi, dec., et. 1/4, 81 mp, 2015, elegante si spatioase bloc nou d+p+4e, caramida, lift hidraulic, 23 apartamente, 2 wc, bucatarie inchisa, TVA 24% inclus, **140.000 €;** ☎0722.248.933 viorel.iosifescu@gmail.com www.apartamentenoi0comision.ro

532. **TIMPURI NOI,** Nerva Traian in apropiere de parcul Tineretului si metrou Timpuri Noi, dec., et. 1/4, 81 mp, 2015, elegante si spatioase bloc nou d+p+4e, caramida, lift hidraulic, 23 apartamente, 2 wc, bucatarie inchisa, TVA 24% inclus, **140.000 €;** ☎0722.248.933 viorel.iosifescu@gmail.com www.apartamentenoi0comision.ro

533. **TIMPURI NOI,** Nerva Traian, dec., et. 1/3, 110 mp, 2015, comision 0, direct dezvoltator, imobil nou 2015, p+2+m, tip vila, apropiere metrou, finisaje moderne, se vinde la cheie, gresie, faianta, parchet, imobil cochet, un apartament pe nivel, **128.500 €;** ☎0724.270.019 travaharealestate@gmail.com www.travahar.ro

534. **TINERETULUI** - 2 min. Palatului Copiilor, Parcul Tineretului, 10 min metrou Tineretului, dec., 70 mp, 1982, scoala, Mega Image, imbunatatiri, 2 bai (una cu geam), balcon, intabulare, ID196085, **83.000 €;** ☎0732.555.333/ 0724.204.724 office@activimob.ro www.activimob.ro

535. **TINERETULUI** Parc, 2 min. Palatul Copiilor, semidec., et. parter/8, 70 mp, 1982, cf 1, parter inalt din 8 etaje, balcon, vedere pe spate, liber, 2 grupuri sanitare, gresie, faianta, parchet, termopan, usa metal. Acces Uniriu, Vacaresti, Sudului, 01, **83.000 €;** ☎0769.295.125

536. **TINERETULUI** Sincai, intre Splaiul Unirii, Timpuri Noi si Tineretului, semidec., et. 6/10, 98 mp, 2015, bloc nou, finisat la cheie, 2 bai, 74 mp util, centrala, ac, vecinatati: Nerva Traian, Mircea Voda, Vacaresti, Cantemir, doar cash **80.000 €;** ☎0731.273.526 office@beekman.ro www.beekman.ro

537. **TINERETULUI** str. Viorele, dec., et. 1/8, 73 mp, 1985, 3 camere, 2 balcoane, 2 bai cu geam exterior, liber, **86.000 €;** ☎0751.053.625/ 0751.053.622 office@songinvest.ro

538. **TINERETULUI,** intersectie Calea Vacaresti, dec., et. 2/10, 85 mp, 2016, dezvoltator, imobil S+P+10, receptie decembrie 2016, finisaje incluse, centrala apartament, baia utilata, contorizare separata, 80.850 + TVA, comision 0, **80.850 €;** ☎0724.009.281 office@davincigroup.ro www.davincigroup.ro

539. **TINERETULUI,** parc, dec., 70 mp, 1982, confort 1, 2 grupuri sanitare, imbunatatiri, gresie, faianta, parchet, termopan, usa met, geam la baie, bloc 1982, parter inalt/8, balcon, loc parcare, apropiere parc si metrou Tineretului, **83.000 €;** ☎0731.414.128 r.imobiliare@yahoo.com

540. **TINERETULUI,** Vacaresti, Costache Stamate, chiar langa parc, dec., et. 6/10, 70 mp, 1987, cf. 1, dec, etaj intermediar, 2 grupuri sanitare, termopan, parchet, gresie, faianta, acte la zi, apropiere Sun Plaza, pasaj Mihai Bravu. **86.000 €;** ☎0733.300.779/ 0722.300.698 www.liderimobiliare.ro

541. **TINERETULUI,** vis-a-vis Parcul Copiilor, dec., et. 2/10, 85 mp, 2016, dezvoltator, imobil S+P+10, receptie decembrie 2016, finisaje incluse, centrala apartament, baia utilata, contorizare separata, 80.950 + TVA, comision 0, **80.850 €;** ☎0724.009.281 office@davincigroup.ro www.davincigroup.ro

542. **TINERETULUI,** Vis-a-vis Parcul Copiilor, dec., et. 2/10, 85 mp, 2016, dezvoltator, imobil S+P+10, receptie decembrie 2016, finisaje incluse, centrala apartament, baia utilata, contorizare separata, pret+ TVA, comision 0, **80.850 €;** ☎0724.009.281 office@davincigroup.ro www.davincigroup.ro

543. **TITAN** dec., et. 4, 85 mp, 2015, parc, imobil nou, structura beton, caramida interior - exterior, finisaje personalizate, terasa incalzita proiect exclusiv, direct dezvoltator, **84.900 €;** ☎0723.805.860 dragos.balan@topapartamente.ro

544. **TITAN Aleea Mizil 8 min. metrou 1 Decembrie 1918, dec., et. parter/3, 63 mp, D+P+3E, fin. aprilie 2016, la cheie, beton, caramida, centrala proprie, g, f, p, t, um credit pc, lift, com 0, tva 5% inclus, 61.500 €; ☎0766.104.953/ 0768.388.298/ 0769.437.775 amaliarezident@yahoo.com http://www.amaliarezident.ro**

545. **TITAN** Aleea Mizil, dec., et. parter/3, 63 mp, imobil nou, 8 min. metrou 1 Decembrie 1918, D+P+3E, fin. aprilie 2016, la cheie, beton, caramida, ct proprie, g, f, p, t, um, credit pc, lift, com 0, tva 5% inclus, **61.500 €;** ☎0769.437.775/ 0768.388.298/ 0746.542.773 amaliarezident@yahoo.com http://www.amaliarezident.ro

546. **TITAN** Auchan, semidec., 63 mp, 2010, 3 camere, bloc nou, 63 mp util + 17 mp balcon, finalizat, gresie, faianta, parchet, termopan, usa metal, 2 bai, contorizare individuala, optional parcare si boxa, **66.500 €;** ☎0731.334.025 marius.stefanache@citadella-titan.ro www.citadella-titan.ro

547. **TITAN** Auchan, semidec., 65 mp, 2010, 3 camere, bloc nou, 77 metri patrati, finalizat, gresie, faianta, parchet, termopan, usa metalica, bucatarie inchisa, contorizare individuala, optional parcare si boxa, **68.250 €;** ☎0731.334.025 marius.stefanache@citadella-titan.ro www.citadella-titan.ro

548. **TITAN** Auchan, semidec., 77 mp, 2010, bloc nou, 3 camere, 2 bai, 80 metri patrati, finisat la cheie, gresie, faianta, termopan, usa metalica, bucatarie inchisa, contorizare individuala, optional parcare si boxa, **72.500 €;** ☎0731.334.025 marius.stefanache@citadella-titan.ro www.citadella-titan.ro

549. **TITAN** Cozla, semidec., et. 10/10, 70 mp, 3 cam, terasa refacuta 2015, 2 balc., debarale, p. UM, fara imbunatatiri, 5 min metrou Titan, parc, Ratb, scoli, gradinita, magazine, acte, credit PC **47.500 €;** ☎0725.084.444/ 021.210.76.00 ancasweethome@gmail.com www.sweethomeimob.ro

550. **TITAN** Grigorescu, IOR, Zona linistita, aproape de parc, metrou, scoala 195, semidec., et. 2/4, 67 mp, 1972, bloc exceptional, scara curata, usoare imbunatatiri, boxa la subsol, acte la zi, accept credit, loc de parcare, merita vazut, **65.000 €;** ☎0755.075.913/ 0766.187.781 unirii@excesimobiliare.ro

551. **TITAN** IOR parc la 1 minut, metrou Grigorescu la 1 minut, dec., et. 5/10, 60 mp, baie cu geam, anvelopat, primul proprietar, parcare, boxa, id: 900500, **49.900 €;** ☎0758.323.323/ 021.539.49.19/ 0773.378.660 office@imobservicecenter.ro www.imobservicecenter.ro

552. **TITAN** IOR, Ambrozie, Camil Ressu, metrou Grigorescu, semidec., et. 3/4, 70 mp, 1970, m3019, parchet, t, geam mare la baie, balcon pe sufragerie, acte la zi, izolat interior, scoala, liceu si gradinita in zona, loc de parcare, accept credit, negociabil, **68.000 €;** ☎0766.187.781/ 0755.075.913 unirii@excesimobiliare.ro

553. **TITAN** metrou IOR Rebreanu, semidec., et. 2/10, 70 mp, 1970, m3032, renovat integral, inst., g, f, p, t, usi, um, calorifere schimbate, 2 balcoane, geam la baie, spatii de depozitare, izolat interior, acte la zi, loc de parcare, doar va mutati, merita vazut, **67.000 €;** ☎0766.187.781/ 0755.075.913 unirii@excesimobiliare.ro

554. **TITAN** metrou IOR, Grigorescu, semidec., et. 10/10, 70 mp, 1987, 2 grupuri sanitare, renovat partial, balcon mare inchis, g, f p, t, um, inst, acte la zi, loc de parcare, accept credit, stradal, toate facilitatile in zona, are si etaj tehnic, merita vazut, neg., **66.000 €;** ☎0766.187.781/ 0755.075.913 unirii@excesimobiliare.ro

555. **TITAN** metrou IOR, Grigorescu, Policlinica Titan, semidec., et. parter/4, 70 mp, 1970, renovat integral, inst, g, f, p, t, um, usi, calorifere schimbate, izolat, loc de parcare, balcon mare pe sufragerie, acte la zi, accept credit, negociabil, doar va mutati, **69.000 €;** ☎0766.187.781/ 0755.075.913 unirii@excesimobiliare.ro

556. **TITAN** metrou IOR, Rebreanu, dec., et. parter/4, 71 mp, 1977, parter inalt, renovat in totalitate, inst., g, f, p, t, um, usi, izolat interior, acte la zi, toate facilitatile in zona, pretabil spatiu, balcon, merita vazut, **76.000 €;** ☎0766.187.781/ 0755.075.913 unirii@excesimobiliare.ro

557. **TITAN** metrou parc, Lunca Bradului, dec., et. 4/4, 70 mp, 1967, confort 1, bloc tip H, foarte bine compartimentat, vedere mixta, terasa refacuta fara probleme, cadastru, liber, foarte bine pozitionat la 3 minute de parc, scoala, metrou, **61.900 €;** ☎0742.266.458/ 0785.232.323 amelia@euroinvest.ro www.euroinvest.ro

558. **TITAN** Parc Baba Novac, C. Libertatii, dec., et. 4/4, 84 mp, 2015, dezvoltator, imobil P+4, predare februarie 2016. Compartimentare caramida, contorizare individuala, centrala de apartament, personalizare finisaje, parcare ADP, comision 0, **84.900 €;** ☎0724.009.281 titan_apartments@yahoo.com

559. **TITAN** Parc, dec., et. 1/6, 73 mp, 2016, imobil s+p+6, finisaje premium, centrala proprie, bucatarie inchisa, 2 bai, caramida porotherm, lift, parcare subterana, apropiere parc. oferta cu finantare inclusa. Direct dezvoltator, comision 0%, **84.900 €;** ☎0744.438.289/ 0744.426.285 office@ansamblurezidential.net www.ansamblurezidential.ro

560. **TITAN** Parc, Baba Novac, C. Libertatii, dec., et. 4/4, 84 mp, 2015, dezvoltator, imobil P+4, predare februarie 2016. Compartimentare caramida, contorizare individuala, centrala de apartament, personalizare finisaje, parcare ADP, comision 0, **84.900 €;** ☎0724.009.281 titan_apartments@yahoo.com

561. **TITAN** Republica, Linda Residence, dec., et. 1/2, 73 mp, 2010, complex rezidential, gresie, faianta, parchet, termopan, um centrala proprie, contorizat, boxa 10 mp utili, proprietar, tva 5% aplicabil, preturi incepand de la, **56.000 €;** ☎0752.272.007/ 0752.272.003 info@secure-homes.ro www.secure-homes.ro

562. **TITAN** Th. Pallady dec., et. 1/3, 74 mp, 2016, imobil nou, 8 min. metrou 1 Decembrie 1918, D+P+3E, fin. aprilie 2016, la cheie, beton, caramida, cp, g, f, p, t, um credit P.C., lift, com. 0, tva 5% inclus, **69.500 €;** ☎0769.437.775/ 0768.388.298/ 0746.542.773 amaliarezident@yahoo.com http://www.amaliarezident.ro

563. **TITAN** Th. Pallady, dec., et. 1/3, 74 mp, imobil nou, 8 min. metrou 1 Decembrie 1918, D+P+3E, fin. aprilie 2016, la cheie, beton, caramida, g, f, p, ct, um, t, credit P.C., lift, com. 0, **69.500 €;** ☎0769.437.775/ 0768.388.298/ 0746.542.773 amaliarezident@yahoo.com http://www.amaliarezident.ro

564. **TITAN** Trapezului dec., et. parter/3, 63 mp, 2016, imobil nou, 8 min. metrou 1 Dec.1918, D+P+3E, fin. aprilie 2016, la cheie, beton, caramida, centr. proprie, g, f, p, t, um, credit PC, lift, com. 0, tva 5% inclus, **61.500 €;** ☎0746.542.773/ 0768.388.298/ 0769.437.775 amaliarezident@yahoo.com http://www.amaliarezident.ro

565. **TITAN** Trapezului dec., et. 4/4, 140 mp, 2014, imobil nou, finalizat, finisaje de lux, D+P+4E, cont. individ., cp, ob. sanitare in bai, 10 min. metrou 1 Decembrie 1918, credit PC, ipotecar, com. 0, tva 5%, **88.500 €;** ☎0746.542.773/ 0769.437.775/ 0768.388.298 amaliarezident@yahoo.com

566. **TITAN,** dec., et. 1/4, 65 mp, 1974, renovat, gresie, faianta, parchet, termopane, bloc reabilitat, acte cadastru si intabulare, accept credit, **58.000 €;** ☎0720.531.726

567. **TITAN,** dec., et. 10/10, 62 mp, 1968, vand apartament 3 camere, imbunatatiri, particular, negociabil, **45.000 €;** ☎0723.681.396

568. **TITAN,** semidec., 77 mp, 2015, vand apartament 3 camere, spatios, zona linistita, cu finisaje la alegere: gresie, faianta, parchet, ob. sanitare la alegere, **77.000 €;** ☎0741.273.973 blitzconstruct@gmail.com www.e-apartamentenoi.ro

569. **TITAN,** 1 Decembrie, Jean Steriadi, Circa 13 de Politie, dec., et. 2/4, 70 mp, 1972, biserica de lemn, piata, scoala, zona linistita, spatios, luminos, fara imbunatatiri doar termopane, usa metalica, acte la zi, accept credit, merita vazut, **56.000 €;** ☎0755.075.913/ 0766.187.781 unirii@excesimobiliare.ro

570. **TITAN,** 1 Decembrie, White Homes, dec., 83 mp, 2015, imobil nou, p+1e, modern, direct dezv., accept credit bancar/ ipotecar, finisaje de foarte buna calitate, incalzire in pardoseala, centrala proprie, curte privata, **89.900 €;** ☎0730.004.478/ 0765.252.659 office@magnumexpert.ro

571. **TITAN,** 1 Decembrie, White Homes, dec., 83 mp, 2015, imobil nou, P+1E, modern, direct dezv., accept credit bancar/ipotecar, finisaje de foarte buna calitate, incalzire in pardoseala, centrala proprie, curte privata, **89.900 €;** ☎0730.004.478/ 0765.252.659 office@magnumexpert.ro

572. **TITAN,** 10 min. metrou 1 Decembrie 1918, dec., et. 1/10, 72 mp, 1980, zona linistita, pret de 2 camere, 2 balcoane, 2 bai, fara imbunatatiri, toate actele la zi, termopan, merita vazut si cumparat, **49.000 €;** ☎0731.679.279/ 0768.295.999 pagaimobiliare16@gmail.com

573. **TITAN,** Auchan, metrou 1 Decembrie 1918, dec., et. 4, 68 mp, 2016, proprietar, spatios, la cheie, finisaje lux, gresie, faianta, termopan parchet centrala proprie, balcon, pozitie deosebita, acces usor metrou, intab, accept credit, tva inclus, parcare, **61.000 €;** ☎0722.847.043

574. **TITAN,** Baba Novac, IOR, Campia Libertatii, semidec., et. 5/10, 77 mp, 1970, zona linistita, inconjurata de spatii verzi, toate facilitatile, spatios, luminos, 1 min. parc, usoare imbunatatiri, g, f, p, t, ac, geam baie, acte la zi, loc parcare, accept credit, merita vazut, **58.000 €;** ☎0755.075.913/ 0766.187.781 unirii@excesimobiliare.ro

575. **TITAN,** cinema Gloria, semidec., et. 6/9, 70 mp, 1965, zona foarte verde si linistita, la 1 min. de Parcul IOR sau 5 minute de National Arena, renovat partial, vedere splendida, bloc reabilitat, gresie, parchet, usa metalica, bucatarie mare, **59.900 €;** ☎0728.626.828

576. **TITAN,** Grigorescu, IOR, semidec., et. 10/10, 70 mp, 1970, oferta, zona linistita, scara curata, apropape de parc, metrou Titan, spatios, luminos, cu imbunatatiri, g, f, p, t, um, ac, instalatii electrice si sanitare schimbate, acte la zi, loc de parcare, merita vazut, **50.000 €;** ☎0755.075.913/ 0766.187.781 unirii@excesimobiliare.ro

577. **TITAN,** Grigorescu, IOR, apropape metrou, parc, zona linistita, semidec., et. 10/10, 73 mp, 1972, renovat, cu imbunatatiri, g, f, p, t, um, usi schimbate, calorifere noi, aer conditionat, 2 balcoane, bucatarie mare, acte la zi, accept credit, merita vazut, **63.000 €;** ☎0755.075.913/ 0766.187.781 unirii@excesimobiliare.ro

578. **TITAN,** Grigorescu, IOR, Liviu Rebreanu, Mega Image, Lidl, zona linistita, apropape de parc, stradal, semidec., et. 4/4, 67 mp, 1972, cu imbunatatiri, centrala termica, g, f, p, t, usi noi, um, aer conditional, inst. electrice si sanitare, acte la zi, accept credit, **55.000 €;** ☎0755.075.913/ 0766.187.781 unirii@excesimobiliare.ro

579. **TITAN,** Grigorescu, IOR, stradal, zona linistita, pozitie excelenta, dec., et. 10/10, 65 mp, 1970, scara curata, usoare imbunatatiri, g, f, p, t, um, luminos, accept credit, loc de parcare, acte la zi, toate facilitatile in zona, merita vazut, **48.000 €;** ☎0755.075.913/ 0766.187.781 unirii@excesimobiliare.ro

580. **TITAN,** Liviu Rebreanu, semidec., et. 2/10, 70 mp, 1968, apropiere mijloace de transport, centre comerciale, parc, scoli, gradinite, renovat recent, bloc curat si civilizat, loc parcare, negociabil, **65.000 €;** ☎0722.765.302 daniela_calin24@yahoo.com www.latineacasa.ro

581. **TITAN,** Livii Rebreanu, dec., et. parter/6, 110 mp, 2009, comision 0%, bloc nou, neamenajat, 75 mp utili, 35 mp curti, parter cu curte. Se accepta si credit. Oferta reala, urgent, ideal cash, **53.900 €;** ☎0737.089.919 marius.rusnac@conceptimob.ro www.conceptimob.ro

582. **TITAN,** Nicolae Grigorescu, semidec., et. 8/10, 50 mp, termopan, um, p, bucat. mobilata, intabulata, liber, neg., **45.900 €;** ☎0746.188.866

583. **TITAN,** 2 parc IOR, semidec., et. 3/4, 63 mp, 1967, 2 curti separate, uscatorie pe etaj, str. Lunca Bradului, bloc H, **75.000 €;** ☎0740.903.344/ 0721.807.807

584. **TITAN,** parc IOR, Cinema Gloria, dec., et. parter/4, 60 mp, 2015, imobil nou d+4, lift, su.60+30 structura beton, pereti interior caramida, finisaje personalizate, utilitati contorizate individual, centrala termica, ultimul apartament, dezvoltator, **69.900 €;** ☎0763.646.273 sorin.alupului@topapartamente.ro

585. **TITAN,** parc IOR, Cinema Gloria, Baba Novac, semidec., et. demisol/4, 58 mp, 2015, imobil nou d+4, lift, structura beton, pereti interior caramida, finisaje personalizate, utilitati contorizate individual, centrala termica, ultimul apartament, dezvoltator, **59.900 €;** ☎0763.646.273 sorin.alupului@topapartamente.ro

586. **TITAN,** parc, semidec., et. 3/4, 70 mp, 1970, bloc tip H, foarte bine compartimentat, parchet stejar, termopan, aer conditionat, gresie, faianta, usa metalica, 2 bai, contorizat. Accepta credit. Apropiere metrou Titan, scoala 195, **72.000 €;** ☎0745.993.460/ 0785.232.323 violetam@euroinvest.ro www.euroinvest.ro

587. **TITAN,** Piata Trapezului, semidec., et. 3/4, 60 mp, 1976, curat, gresie, faianta, termopan, usa metalica, aer conditional, apropape de piata, de metrou, bloc de 4 niveluri, pret usor negociabil, **58.000 €;** ☎0747.140.370/ 0727.320.915

588. **TITAN,** Policlinica, parc Titanii, dec., et. 2/3, 81 mp, 2015, dezvoltator imobil d+p+2+m, compartimentari ordare, 2 grupuri sanitare, etaj 2(3) pen vila, centrala, finisaje moderne. Optional parcare subterana sau supraterana, **88.000 €;** ☎0743.060.802 codriiresidence@yahoo.com www.codriiresidence.ro

589. **TITAN,** Postavarului, langa restaurant L'incontro, semidec., et. 3/3, 94 mp, 2015, centrala termica, finisaje la alegere, incluse in pret, TVA inclus, zona linistita, direct dezvoltator, **80.900 €;** ☎0722.884.800 office@theconcept.ro www.theconcept.ro

590. **TITAN,** Prisaca Dornei, dec., et. 3/10, 96 mp, 2016, ansamblu 2s+p+10, confort lux, finisaje de exceptie, 2 bai, terasa proprie, centrala, parcare, boxa, pazа 24/7, direct dezvoltator, comision 0%, la 5 minute de metrou, parc, policlinica, **95.880 €;** ☎0784.118.888/ 0785.999.000 office@ansamblurezidential.net www.ansamblurezidential.ro

591. **TITAN,** Republica, Linda Residence, dec., et. 1/2, 73 mp, 2010, complex rezidential, gresie, faianta, parchet, termopan, um centrala proprie, contorizat, boxa 10 mp utili, proprietar, tva 5% aplicabil, preturi incepand de la, **54.000 €;** ☎0752.272.003 info@secure-homes.ro www.secure-homes.ro

592. **TITAN,** stradal Piata Ambrozie, dec

Imobiliare vânzări 4 CAMERE

75. **MILITARI** -Dreptatii, dec., 1984, cf. 1, et. 1, compartimentare foarte frumoasa, 2 gr., 2 balcoane, vedere mixta, liber, cadastru+ intabulare, scara foarte civilizata neg., **67.000 €;** ☎0723.867.370

76. **MILITARI** Apusului, semidec., et. 3/10, 64 mp, 1975, confort 2, fara imbunatatiri, vedere N-S, zona linistita, scoli, gradinite, parc, R.A.T.B., **46.000 €;** ☎0725.556.902

77. **MILITARI** Cora, dec., et. 3/9, 85 mp, 1976, 4 camere, intrare bulevard, vedere laterala, 2 balcoane, imbunatatiri, 2 bai, 2 holuri, 2 usi intrare, **70.000 €;** ☎0723.150.492/ 0745.520.120

78. **MILITARI** Gorjului - Dreptatii, semidec., et. 3/4, 87 mp, 1968, bloc rusesc, curat, pereti caramida, parchet masiv, balcon 7 mp, zona linistita, copaci, 2 min. metrou, vedere N-S, **61.500 €;** ☎0728.874.506

79. **MILITARI** Gorjului, semidec., et. 8/8, 100 mp, 1981, ap. 4 cam., cf. 1, 2 bai, 2 balcoane, accept si credit, **51.000 €;** ☎0769.350.184/ 0742.350.553/ 0735.343.011

80. **MILITARI** Gorjului, semidec., et. 8/8, 102 mp, 1981, ap. 4 camere, cf. 1, 2 bai, 2 balcoane, blocul este reabilitat si izolat termic, fara prea multe imbunatatiri, merita vazut, super oferta, **51.000 €;** ☎0769.350.184/ 0742.350.553/ 0735.343.011

81. **MILITARI CARTIERUL,** aproape de Metrou Pacii, et. 8/8, 1980, 2 balcoane, disc., **50.000 €;** ☎0761.256.831

82. **MILITARI,** dec., 90 mp, 1982, aproape metrou, et. 1, g, f, p, termopan, um, contorizat, **68.000 €;** ☎0743.874.298

83. **MILITARI,** semidec., et. 4/4, 80 mp, 1966, confort 1, in bloc de caramida cu terasa refacuta interfon, cablu tv, ac, 2 bai, debara, parchet masiv din fag raschetat si lacuit, ap. igienizat. Exclus agentiile imobiliare, **60.000 €;** ☎0722.545.453 mariameme@yahoo.com

84. MILITARI, Apusului, str. Barsanesti, dec., et. 3/4, 90 mp, 1980, zona foarte linistita, 2 bai, 2 balcoane, centrala termica proprie, 68.000 €; ☎0769.255.333/ 0766.244.446/ 021.771.18.52

85. **MILITARI,** Gorjului, semidec., et. 4/4, 87 mp, 1970, 4 camere, 2 bai, luminos, linistit, structura beton, centrala, termopan (camere+balcon), gresie, faianta, parchet, aer conditionat, usa metalica, boxa subsol, interfon, 5 min. metrou/ piata, negociabil, **67.000 €;** ☎0723.221.953 karousa2004@yahoo.com

86. **MILITARI,** Gorjului, 2 minute metrou, semidec., et. parter/8, 90 mp, 1982, confort 1, renovat recent, gresie, faianta, parchet, termopan, 2 grupuri sanitare, se vinde mobilat si utilat, cadastru, intabulare, accept credit, **65.000 €;** ☎0734.830.800/ 0761.730.800

87. **MILITARI,** Gorjului, aproape piata, scoli, gradinite, dec., 90 mp, 1982, g, f, p, termopan, um, ac, contorizat, **68.000 €;** ☎0743.874.298

88. **MILITARI,** Pacii, la 10 min. de metrou, dec., et. 6/6, 135 mp, 2015, duplex 6 camere, 3 wc, comision 0%, bloc nou p+6 cu lift, caramida Porotherm, centrala de apartament, loc de parcare 3.000 €, balcoane inchise, bucatarie inchisa, **90.000 €;** ☎0722.248.933 viorel.iosifescu@gmail.com www.apartamentenoi0comision.ro

89. **MILITARI,** Pacii, la 10 min. de metrou, dec., et. 6/6, 135 mp, 2015, duplex 6 camere, 3 wc, comision 0%, bloc nou p+6 cu lift, caramida Porotherm, centrala de apartament, loc de parcare 3.000 €, balcoane inchise, bucatarie inchisa, **90.000 €;** ☎0722.248.933 viorel.iosifescu@gmail.com www.apartamentenoi0comision.ro

90. **MILITARI,** Pacii, la 10 min. de metrou, dec., et. 6/6, 135 mp, 2015, duplex 6 camere, 3 wc, comision 0%, bloc nou p+6 cu lift, caramida Porotherm, centrala de apartament, loc de parcare 3.000 €, balcoane inchise, bucatarie inchisa, **90.000 €;** ☎0722.248.933 viorel.iosifescu@gmail.com www.apartamentenoi0comision.ro

91. **MILITARI,** Politehnica, dec., et. 4/4, 87 mp, 1978, 4 camere, spatios, zona verde si liniste, langa parc Politehnica, Lidl, Cora, Afi, metrou, liber cadastru, bucatarie mobilata si utilata recent, balcon pe trei camere cu termopan, boxa, **78.000 €;** ☎0722.751.492

92. **MILITARI,** Turbornecanica, stradal la bd. Iuliu Maniu, dec., et. 4/5, 102 mp, 1990, apartament unic pe piata, vedere spre spate (Sud), duplex cu scara interioara, etaj 4+5, spatios, 2 balcoane, 2 grupuri sanitare, boxa, parcare, acces metrou, **88.000 €;** ☎0723.325.257 contact@mihaelaanton.ro www.mihaelaanton.ro

93. **MILITARI,** Veteranilor, Lujerului Rasaritului, semidec., et. 5/10, 93 mp, 1978, apt 4 camere cf. 1, 92 mp, 2 gr. sanitare, loc parcare adp, mobila bonus pentru cei interesati, pozitionat inttre cele doua iesiri metrou, pte Lujerului-Gorjului, **64.000 €;** ☎0737.061.611/ 0762.040.874 carmenspontan@yahoo.com

94. MOSILOR Dacia, dec., et. 5/5, 168 mp, 2014, penthouse mobilat utilat lux, bloc nou, paza, parcare subterana, lift, se vinde mobilat si utilat cu tot ce se vede in imagini, proprietar, neg., 229.999 €; ☎0741.645.440/ 0723.010.189 iuliazappp@gmail.com

95. **MOSILOR** Universitate dec., et. 1/4, 100 mp, vand urgent ap. 4 camere, renovat, 3 balcoane, termopane, centrala termica, 3 aer conditionat, in spate la Spital Coltea, boxa, fara risc seismic, liber, **69.500 €;** ☎0723.592.326

96. **MOSILOR,** Dacia, stradal, dec., et. 4/10, 88 mp, 1981, confort 1, renovat, gresie, faianta, termopan, parchet, usi interior Pinum, um, 5 aparate ac, 2 bai (cu geam), bloc reabilitat, contorizat, cadastru, 5 minute metrou Obor, Mihai Bravu, **88.800 €;** ☎0742.265.662/ 0785.232.323 bogdan@euroinvest.ro www.euroinvest.ro

97. **NICOLAE GRIGORESCU** 4 min metrou Nicolae Grigorescu (350 metri), dec., et. 3/8, 91 mp, 1980, 2 balcoane inchise cu termopan, 2 grupuri sanitare, geam la baie, gresie, faianta, parchet, termopan, usa metal, ar cond. Acces Titan, IOR, Dristor, Titan, 10, **86.000 €;** ☎0769.295.125

98. **NICOLAE GRIGORESCU** 8 min metrou Nicolae Grigorescu (800 metri), str. Fizicienilor, vis avis de Lidl, semidec., et. 2/8, 89 mp, 1986, 2 balcoane inchise, 2 grupuri sanitare, gresie, faianta, parchet, termopan, usa metalica. AccesTitan, IOR, Dristor, **85.000 €;** ☎0769.295.125

99. **OBOR,** dec., 81 mp, 2015, apartament 4 camere tip duplex, in bloc nou, finalizat, situat la doar cateva minute de statia de metrou Obor, **109.716 €;** ☎0741.273.973 ilioara.liseanu@gmail.com

100. **OBOR,** 95 mp, vand ap. 4 camere, in vila P+1, avand toate conditiile, putin disc., **45.000 €;** ☎0721.661.338

101. **OBOR,** ansamblul Obor Towers, situat la 3 minute distanta de metrou si parc, vis-a-vis de primaria sectorului 2, semidec., et. 11/15, 154 mp, 2010, dispune de imbunatatiri si finisaje de lux, terasa de 35.8 metri patrati, 2 grupuri sanitare, **139.314 €;** ☎0726.197.762 andrada@nextdoor.ro

102. **OBOR,** ansamblul Obor Towers, situat la 3 minute distanta de metrou si parc, vis-a-vis de primaria sectorului 2, semidec., et. 11/15, 154 mp, 2010, dispune de imbunatatiri si finisaje de lux, terasa de 35.8 metri patrati, 2 grupuri sanitare, **139.314 €;** ☎0735.360.736

103. **OBOR,** Avrig, Complex Obor Towers, semidec., et. 12/15, 150 mp, 2010, dispune de centrala proprie, finisaje de lux, 2 grupuri sanitare, 3 minute distanta metrou si parc, disponibil la etajele: 12, 13, 14, **132.059 €;** ☎0726.197.762 andrada@nextdoor.ro

104. **OZANA,** str. Fetesti, sect. 3, dec., 99 mp, 1973, proprietar vand ap. 4 camere, et. 4, cf. 1 sporit, boxa, **59.999 €;** ☎0767.108.238/ 0769.614.561

105. **PACII** la 10 min. de metrou, West Gate dec., et. 6/6, 135 mp, 2015, duplex 6 camere, 3 wc, comision 0%, bloc nou p+6 cu lift, caramida Porotherm, centrala de apartament, loc de parcare 3.000 €, balcoane inchise, bucatarie inchisa, **90.000 €;** ☎0722.248.933 viorel.iosifescu@gmail.com www.apartamentenoi0comision.ro

106. **PACII** la 10 min. de metrou, West Gate dec., et. 6/6, 135 mp, 2015, duplex 6 camere, 3 wc, comision 0%, bloc nou p+6 cu lift, caramida Porotherm, centrala de apartament, loc de parcare 3.000 €, balcoane inchise, bucatarie inchisa, **90.000 €;** ☎0722.248.933 viorel.iosifescu@gmail.com www.apartamentenoi0comision.ro

107. **PACII** West Gate, la 10 min. de metrou, dec., 140 mp, 2015, duplex 6 camere, 3 wc, comision 0%, bloc nou p+6 cu lift, caramida Porotherm, centrala de apartament, loc de parcare 3.000 euro, balcoane inchise, bucatarie inchisa, **90.000 €;** ☎0722.248.933 viorel.iosifescu@gmail.com www.apartamentenoi0comision.ro

108. **PACII,** la 10 min. de metrou, dec., et. 6/6, 135 mp, 2015, West Gate duplex 6 camere, 3 wc, comision 0%, bloc nou p+6 cu lift, caramida Porotherm, centrala de apartament, loc de parcare 3.000 €, balcoane inchise, bucatarie inchisa, **90.000 €;** ☎0722.248.933 viorel.iosifescu@gmail.com www.apartamentenoi0comision.ro

109. **PACII,** la 10 min. de metrou, West Gate, dec., et. 6/6, 135 mp, 2015, duplex 6 camere, 3 wc, comision 0%, bloc nou p+6 cu lift, caramida Porotherm, centrala de apartament, loc de parcare 3.000 €, balcoane inchise, bucatarie inchisa, **90.000 €;** ☎0722.248.933 viorel.iosifescu@gmail.com www.apartamentenoi0comision.ro

110. **PANTELIMON,** Cimitirul Armenesc, dec., et. 5/10, 94 mp, 1981, confort I, bloc reabilitat, zona superba, **85.500 €;** ☎0735.345.850/ 021.260.04.79

111. **PIPERA** -Jolie Ville, Iancu Nicolae, Baneasa, dec., et. 1/3, 134 mp, 2015, direct dezvoltator, imobil P+3, exclusivist, finisaje lux, lift, sptioase, terase, parcare, **130.000 €;** ☎0721.800.055 office@theconcept.ro www.theconcept.ro

112. **POLONA,** adiacent, ap. etaj, vila 100 mp camere, mansarda vila, 36 mp, pod open space 50 mp; ☎0788.495.111 www.terencu-imobil-caleavictoriei.blogspot.com

113. **PRELUNGIREA GHENCEA,** situat la 500 m de Valea Oltului, stradal, Drumul Taberei, semidec., 100 mp, 2015, imobil nou s+p+8, bucatarie inchisa, finisate, miloace de transport in fata complexului, **76.500 €;** ☎0729.428.957/ 031.807.95.72 confortghencea@yahoo.com www.confort-ghencea.ro

114. **PRIMAVERII** Pictor Iscovescu, dec., et. parter/1, 208 mp, 1996, duplex 255 mp locatie exclusivista pe strada neaglomerata langa Televiziune si Herastrau. Apartament rafinat cu scara interioara, parter inalt si etaj. Comision 0%, **540.000 €;** ☎0745.647.837 dan.negulescu@realpro.ro http://danneg-ulescu.realpro.ro

115. **RAHOVA** str. Dobrun, dec., et. 2/10, 96 mp, 1987, complet renovat, cu finisaje moderne de buna caliate, usile interioare din lemn, la chein, totul nou, cu bucatarie mobilata si utilata, aer conditionat, centrala termica, zona verde, **80.000 €;** ☎0726.752.274 mihaela@eticgroup.ro

116. **RAHOVA PIATA,** dec., et. 3/4, 82 mp, confort 1, cu imbunatatiri (gresie, faianta, parchet, termopan), structura beton, 2 grupuri sanitare, v-a-v de Piata Rahova, se accepta credit, **56.000 €;** ☎0788.430.749/ 0788.430.751

117. **RAHOVA,** Margeanului, semidec., et. 8/10, 85 mp, 1984, bloc stradal, intrare spate, vedere sud, necesita renovare, fara datorii, cadastru, intabulare, **54.000 €;** ☎0746.799.339/ 0746.799.339 contact@alexdanulescu.ro www.alexdan-ulescu.ro

118. **RAMNICU VALCEA** sector 3, dec., et. parter/8, 110 mp, propietar vand apartament 4 camere confort 1 sporit, balcon, super imbunatatit, cu toate utilitatile, 4 ap. aer conditional, **90.000 €;** ☎0767.679.971

119. **RASCOALA,** semidec., 1986, 4 camere, parter; ☎0741.918.869

120. **REGINA MARIA dec., et. 5/7, 94 mp, 1991, apartament superb, zona deosebita, multiple imbunatatiri: gresie, faianta, parchet, usi interior, vedere mixta, se vinde mobilat, mai putin sufrageria, 139.500 €; ☎0743.276.537/ 0726.764.420 voni.catanescu@creativebrokers.ro www.creativebrokers.ro**

121. **ROMANA PIATA** stradal pe Lascar Catargiu, dec., et. 2/3, 190 mp, 1930, oportunitate de investitie, apartament duplex, cadastru, intabulare, necesita renovare, intrare complet separata, subsol si pod in proprietate, fara risc seismic, **279.000 €;** ☎0752.703.232 sorin@sorinraducu.ro www.sorinraducu.ro

122. **ROMANA PIATA,** ASE, dec., et. 1/1, 180 mp, 1921, particular, apartament cu intrare din blv. Dorobanti, vis-a-vis de ASE si cafenele. Contact dupa ora 16:30, nu se ofera comision mai mare de 1%, **270.000 €;** ☎0768.844.558

123. **SALAJ SOSEAUA,** semidec., et. 1/4, 86 mp, 2 balcoane, confort I, aer conditionat, centrala Vaillant, semimobilat, **65.000 €;** ☎0786.030.030

124. **STEFAN CEL MARE,** et. 10/11, 93 mp, 1980, 4 camere, merita vazut, zero comision, **66.500 €;** ☎0756.923.564

125. **STEFAN CEL MARE,** dec., et. 10/11, 93 mp, 1978, vedere mixta, 2 grupuri sanitare, 2 balcoane, bine compartimentat, deasupra etaj tehnic, bloc reabilitat lift nou localizare buna, piete, scoli, gradinite parcuri nu acceptam credit, comision zero, **66.500 €;** ☎0756.923.564 ocaziebuna@gmail.com

126. **STEFAN CEL MARE,** dec., et. 10/11, 93 mp, 1978, vedere mixta, 2 grupuri sanitare, 2 balcoane, bine compartimentat, deasupra etaj tehnic, bloc reabilitat lift nou localizare buna, piete, scoli, gradinite parcuri nu acceptam credit, comision zero, **66.500 €;** ☎0756.923.564 ocaziebuna@gmail.com

127. **TEI,** Petricani, Palatul Ghica, dec., et. 1/2, 280 mp, 2007, ap. 4 camere, 230 mp utili, 1/2+m, 2 locuri de parcare la subsol, boxa, vedere panoramica insula Tei, zona linistita, acces facil spre zona de Nord. ID 66B5, **220.000 €;** ☎0745.995.136/ 0765.245.736 donhouse_ro@yahoo.com

128. **TEIUL DOAMNEI** Colentina, Parcul Lacul Tei, semidec., et. 6/10, 80 mp, 1984, oferta, vand apartament 4 camere, termopane, usa metalica, 2 grupuri sanitare, 3 balcoane, aer conditionat, debara, **73.900 €;** ☎0723.592.326

129. **TINERETULUI** intersectie Calea Vacaresti, dec., et. 2/10, 112 mp, 2016, dezvoltator, imobil S+P+10, receptie decembrie 2016, finisaje incluse, centrala de apartament, baia utilata, contorizare separata, + TVA, fara comision, **97.900 €;** ☎0724.009.281 office@davincigroup.ro www.davincigroup.ro

130. **TINERETULUI** Parc, dec., et. 8/10, 90 mp, 1982, amenajat, gresie, faianta, termopan, 2 bai, 3 balcoane, vedere panoramica spre parc si bulevard, scara impecabila, cadastru, accepta credit, apropiere metrou Mihai Bravu, Vacaresti, apartament liber, **105.000 €;** ☎0742.265.672/ 0785.232.323 aurel@euroinvest.ro www.euroinvest.ro

131. **TINERETULUI** vis-a-vis Parcul Copilor, dec., et. 2/10, 112 mp, 2016, dezvoltator, imobil S+P+10, receptie decembrie 2016, finisaje incluse, centrala de apartament, baia utilata, contorizare separata, pret+ TVA, comision 0. **97.900 €;** ☎0724.009.281 office@davincigroup.ro www.davincigroup.ro

132. **TINERETULUI,** Bd. Sincai, et. 5/11, 135 mp, 2012, stradal, bucatarie mobilata si utilata, finisat, parchet, gresie, faianta, termopan, posibilitate preluare chiriasi cu chirie 700 €/luna, cadastru si intabulare, TVA inclus, **176.000 €;** ☎0732.211.111

133. **TINERETULUI,** parc, Vacaresti, Pridvorului, dec., et. 4/7, 85 mp, 1986, liber, fara imbunatatiri, parchet in camere, ac, 2 bai, 2 balcoane, foarte calduros, calorifere cu repartitoare, stradal, metorou, Mall, intabulat, accept credit, **87.000 €;** ☎0722.585.872/ 0722.217.638

134. **TINERETULUI,** Vacaresti, dec., et. 4/8, 85 mp, 1984, bloc stradal, monolit, confort 1, etaj intermediar, termopan, parchet lemn, 2 balcoane, 2 grupuri sanitare, acte la zi, apropiere metrou Timpuri Noi, parc Tineretului, **94.990 €;** ☎0733.300.779/ 0771.350.631 www.liderimobiliare.ro

135. **TINERETULUI,** vis-a-vis Parcul Copilor, dec., et. 2/10, 112 mp, 2016, dezvoltator, imobil S+P+10, receptie decembrie 2016, finisaje incluse, centrala de apartament, baia utilata, contorizare separata, 97.900 + TVA, comision 0, **97.900 €;** ☎0724.009.281 office@davincigroup.ro www.davincigroup.ro

136. **TITAN** dec., et. parter/4, 78 mp, 1969, apartamentul are doua iesiri, una din iesiri este prin balcon si are rampa catre locul de parcare, este nou izolat termic, si termopane noi schimbate, cu centrala si imbunatatiri multiple, **87.000 €;** ☎0765.207.083

137. **TITAN** -IOR, metrou Grigorescu, dec., 67 mp, imbunatatiri, 1 minut parc, piata, scoala, gradinita, id: 300379, **52.000 €;** ☎0758.323.323/ 021.539.49.19/ 0773.378.660 office@imobservicecenter.ro www.imobservicecenter.ro

138. **TITAN** 1 Decembrie Auchan, McDonalds, stradal, zona linistita, semidec., et. 1/8, 92 mp, 1985, 2 grupuri sanitare, 2 balcoane, spatios, luminos, scara curata, cu imbunatatiri, g, f, p, t, um, izolat, acte la zi, loc de parcare, accept credit, merita vazut, **69.500 €;** ☎0755.075.913/ 0766.187.781 unirii@excesimobiliare.ro

139. **TITAN** C. Georgian, semidec., et. 4/4, 83 mp, 1966, bloc caramida, doua bai, debara, doua balcoane, pozitie excelenta 260 m de metrou, zona verde foarte civilizata, loc parcare. Comision 0% cumparator, **65.000 €;** ☎0742.893.157 daniel@danieldobre.ro www.danieldobre.ro

140. **TITAN** metrou semidec., et. parter/8, 85 mp, 1986, particular, zona verde, 3 minute metrou, centrala proprie, parcare, gradina, terrasoane, tamplarie, parchet, 150 L intretinere iarna, 2 grupuri sanitare, scoala in fata blocului, gradinita, spital, **78.000 €;** ☎0770.927.646/ 0769.692.483

141. **TITAN** metrou IOR, Rebreanu, dec., et. 2/4, 80 mp, 1970, p, ac, acte la zi, 2 grupuri sanitare, balcon pe sufragerie, spatii de depozitare, vedere mixta, geam baie, facilitati in zona, accept credit, la 2 minute de metrou Titan si IOR, negociabil, **83.000 €;** ☎0766.187.781/ 0755.075.913 unirii@excesimobiliare.ro

142. **TITAN** Ozana White Homes dec., 94 mp, 2015, imobil nou, p+1e, modern, direct dezv., accept credit bancar/ ipotecar, finisaje de foarte buna calitate, incalzire in pardoseala, centrala proprie, curte privata si loc de parcare, **94.900 €;** ☎0730.004.478/ 0765.252.659 office@magnumexpert.ro

143. **TITAN** Parc Titanii, Policlinica, dec., et. 2/3, 92 mp, 2015, apartamente de 2, 3 si 4 camere, cu centrala proprie, finisaje de bun gust, optional parcare, acte la zi, proiect si zona deosebita ce merita vazuta, scoli si gradinite in zona; ☎0743.060.800/ 021.341.08.35 contact@stevimobiliare.ro www.stevimobiliare.ro

144. **TITAN,** dec., et. 5/5, 260 mp, 2009, Baba Novac, Campia Libertatii, aproape de parc, penthouse superb, 5 camere, 4 bai, 5 terase, 360 mp constuiti, compartimentare caramida, centrala, doua locuri de parcare in subteran, comison 0%, **199.900 €;** ☎0728.973.745 marius.cojocariu@h-b.ro www.habitatbrokers.ro

145. **TITAN,** 1 Decembrie, dec., et. 4/4, 90 mp, 1974, parc, 2 grupuri sanitare, bloc reabilitat, bucatarie mare patrata, hol locuibil, geam baie, intabulare, loc parcare, contorizare, apropiere metrou, scoala, gradinita, zona verde, accept credit, Jean Steriadi, liber, **61.900 €;** ☎0755.075.913/ 0766.187.781 vanzari@excesimobiliare.ro www.excesimobiliare.ro

146. **TITAN,** 5 min. Auchan, 80 mp, 1986, 2 bai, spatios, curat, multiple imbunatatiri, acces Pacul Titanii, Scoala Gimnaziala Mexic, RATB 101, 311, 330, ID 195757, **63.000 €;** ☎0732.555.333/ 0720.722.861 office@activimob.ro www.activimob.ro

147. **TITAN,** Baba Novac, Campia Libertatii, dec., et. 5/5, 260 mp, 2009, aproape de parc, penthouse superb, 5 camere, 4 bai, 5 terase, 360 mp constuiti, compartimentare caramida, centrala, doua locuri de parcare in subteran, comison 0%, **199.900 €;** ☎0728.973.745 marius.cojocariu@h-b.ro www.habitatbrokers.ro

148. **TITAN,** Baba Novac, Campia Libertatii, aproape de parc, dec., et. 5/5, 260 mp, 2009, penthouse superb, 5 camere, 4 bai, 5 terase, 360 mp constuiti, compartimentare caramida, centrala, doua locuri de parcare in subteran, comison 0%, **199.900 €;** ☎0728.973.745 marius.cojocariu@h-b.ro www.habitatbrokers.ro

149. **TITAN,** Grigorescu statia de metrou, semidec., 87 mp, bloc H, superb, camere spatioase, 2 bai, scoala, gradinita, Parc IOR. Finisajele sunt de calitate, instalatiile sanitare si electrice schimbate, loc de parcare, boxa, **69.900 €;** ☎0762.602.502 marius.anca@conceptimob.ro

150. **TITAN,** Grigorescu, IOR, Ambrozie, aproape metrou, semidec., et. 7/8, 85 mp, 1984, parc, piata, scoala, zona linistita, spatios, luminos, scara curata, 2 balcoane, 2 gr. sanitare, cu imbunatatiri, g, f, p, t, um, 2 ac, bucatarie spatioasa,geam la baie, acte la zi, **83.000 €;** ☎0755.075.913/ 0766.187.781 unirii@excesimobiliare.ro

151. **TITAN,** Ozana, White Homes, dec., 94 mp, 2015, imobil nou, p+1e, modern, direct dezv., accept credit bancar/ ipotecar, finisaje de foarte buna calitate, incalzire in pardoseala, centrala proprie, curte privata si loc de parcare, **94.900 €;** ☎0730.004.478/ 0765.252.659 office@magnumexpert.ro

152. **TITAN,** policlinica, parc Titanii, semidec., et. 3/3, 102 mp, 2015, dezvoltator imobil d+p+3+ pod, compartimentari ziduite, 2 grupuri sanitare, bucatarie, centrala, finisaje moderne. Optional parcare subterana sau supraterana, **99.000 €;** ☎0743.060.802 codriireidence@yahoo.com www.codriiresidence.ro

153. **TRAPEZULUI,** Titan, Grigorescu, semidec., 160 mp, 2016, imobil nou, demisol (parcare), p+2e+m, modern, direct dezv., accept credit bancar/ ipotecar, predare iulie 2016, 10 min. metrou, finisaje la alegere, centrala proprie, geam Tipar, dif. 7% la plata in avans, **104.900 €;** ☎0758.234.495/ 0758.090.101 rusu.c@vbi.ro www.vbi.ro

154. **UNIRII -Esplanada dec., et. 5/8, 110 mp, 2000, 3 balcoane, 2 grupuri sanitare cu geam, superfinisat, scara impecabila, parcarne, negociabil, superurgent, exclusiv, 157.000 €; ☎0723.675.365/ 0748.792.201 contact@imobiliareaxa.ro**

155. **UNIRII** magazin Zara, et. 3/8, 120 mp, 1995, 5 camere, intrare stradala, vedere mixta, bloc cu paza, cadastru si intabulare, metrou la scara blocului, **150.000 €;** ☎0765.255.122

156. **UNIRII,** Libertatii, Casa Poporului, dec., et. 5/7, 94 mp, 1991, 4 camere, vedere mixta, 2 bai, 2 balcone, centrala proprie, amenajat, se poate vinde si mobilat, 5 minute metrou Unirii, zona ultracentrala, acte ok, **138.000 €;** ☎0726.379.675 lineeaimobiliare@yahoo.com

157. **UNIRII,** Nerva Traian, dec., et. 8, 97 mp, 1990, 2 bai, balcon mare,centrala termica, vedere mixta, loc de parcare, renovat integral, (totul nou, 5 minute de metrou Timpuri Noi). Merita cumparat. Aproape de: Octavian Goga, Mircea Voda, Tineretului, Timpuri Noi, **92.000 €;** ☎0723.479.707/ 0761.272.827 Contact@PremiumInvestConsulting.ro www.PremiumInvestConsulting.ro

158. **UNIRII,** Nerva Traian, dec., et. 2/8, 97 mp, 1990, hol in L, 2 bai, balcon mare, centrala termica, vedere mixta, loc de parcare, 5 minute de metrou Timpuri Noi. Merita cumparat. Aproape de: Octavian Goga, Mircea Voda, Tineretului, Decebal, Alba Iulia, **110.000 €;** ☎0723.479.707/ 0761.272.827 Office@PremiumInvestConsulting.ro www.PremiumInvestConsulting.ro

159. **UNIRII,** Nerva Traian, Octavian Goga, Anastasie Panu, dec., et. 5/8, 98 mp, 1991, scara linistita, stare buna, spatios, luminos, 2 grupuri sanitare, 2 balcoane, cu imbunatatiri, g, f, p, t, liber, acte la zi, loc de parcare, accept credit, merita vazut, **115.000 €;** ☎0755.075.913/ 0766.187.781 unirii@excesimobiliare.ro

160. **UNIRII,** stradal, semidec., et. 7/10, 105 mp, 1998, duplex, 7+8/10, vedere integrala spate, cadastru, intabulare, liber, suprafata construita 150 metri patrati, **182.000 €;** ☎0727.146.327 contact@alexdanulescu.ro www.alexdanulescu.ro

161. **UNIVERSITATE** Balcescu, semidec., et. 8/9, 125 mp, 2004, apartament 4 camere, 110 mp utili, 3 dormitoare, bloc consolidat in 2004, ferestre aluminiu cu rupere de punte termica, instalatii electrice si sanitare noi, 2 terase, 3 balcoane. ID 431D, **105.000 €;** ☎0741.932.998/ 0765.245.736 donhouse_ro@yahoo.com

162. **UNIVERSITATE,** Victoriei, Casa Centrala a Armatei, semidec., et. 2/3, 200 mp, apartament 4 camere, suprafata utila 180 metri patrati, inaltimea 4 m, centrala termica Buderus, living 60 metri patrati, zona linistita. ID 4866, **135.000 €;** ☎0745.995.136/ 0765.245.736 donhouse_ro@yahoo.com

163. **VICTORIEI P IATA** 100 mp, vand sau inchiriez ap. 4 camere, parter, 2 bai, in vila, ideal firma; ☎0762.640.494

164. **VITAN** Mall, stradal, dec., et. 8/8, 95 mp, 1991, ap. 4 camere, 2 gr. sanitare, 1 balocon, vedere mixta, instalatii electrice / sanitare schimbate, gresie, faianta, parchet, termopan, 3 aer conditionat, usa metalica. Agentie, liber, pret negociabil, **89.000 €;** ☎0762.093.000

Imobiliare vânzări CASE, VILE

165. **VITAN** Mall-350 m, Mihai Bravu, Dristor, Tineretului, Timpuri Noi, dec., 170 mp, 2015, apartament exclusivist in bloc nou 2015 = 4 camere, 4 bai, 170 mp util + terasa 100 mp, 2 lifturi, finisaje premium la alegere, este deosebit, **250.000 €;** ☎0761.309.031

166. **VITAN CALEA** Mall, stradal, dec., et. 8/8, 98 mp, 1989, are etaj tehnic, holul este in forma de H, 2 grupuri sanitare, cu imbunatatiri, g, f, p, t, ac, um, instalatii electrice schimbate, liber, spatios, luminos, acte la zi, accept credit, merita vazut, **87.000 €;** ☎0755.075.913/ 0766.187.781 unirii@excesimobiliare.ro

167. **VITAN,** Mall, dec., et. 4/8, 100 mp, 1990, apartamentul are 2 bai si 2 balcoane. Beneficiaza de imbunatatiri: termopan, parchet, gresie, faianta, usa metalica, **100.000 €;** ☎0726.498.178 alina_coltea@yahoo.com

168. **VOLUNTARI,** 77-130 mp mp, 2000, 3 apartamente de vanzare, dispuse unul pe etaj, parte dintr-o cladire de 2 etaje, cu suprafete cuprinse intre 77-130 mp utili, gradina, piscina, garaj, cota parte din teren pt. fiecare apartament, **55.000 €;** ☎0722.859.145 loredanas36566@yahoo.com

26 Case, vile IMOBILIARE VÂNZĂRI

1. **1 DECEMBRIE** Copaceni, S.U. 300 mp, curte 1100 mp, 7 cam., 2009, la vheie, suprafata construita: 420 mp, 4 bai, 2 balcoane, 1 terasa, foisor, livada, garaj, supraveghe video, 7 camere, suprafata marmura, 10 minute Bucuresti, **195.000 €;** ☎0765.546.497 office.creativimob@gmail.com www.creativimob.ro

2. **1 DECEMBRIE,** cartier Green City, 10 minute de Bucuresti, Ilfov, S.U. 350 mp, 6 cam., dupa 2000, super lux, poze reale, pret real, super ocazie, pret de criza, comision 0, direct proprietar, mobila lux la comanda, doar cash pret pt credit 130.000 **100.000 €;** ☎0730.571.111

3. **1 DECEMBRIE,** Copaceni, stradal, S.U. 700 mp, curte 4500 mp, 7 cam., 2004, la cheie, d+p+2, finisaje lux, incalzire in pardoseala, parchet masiv, superba, acceptam chiar si variante, apartament +diferenta, ocazie, ideal investitie, **235.000 €;** ☎0753.075.109

4. **1 MAI** /Miciurin, 2015, ap. in vila, occidental, superfinisat lux, parter, 3 cam., 135 mp, Et. 1, 3 cam.+ hol, 120 mp- 189.000 euro. Et. 2- 103 mp, 3 cam.- 159.000 euro. Parter, curte 4 cam., loc piscina- 219.000 euro; ☎021.260.07.25/ 0721.816.412

5. **1 MAI** AGIP S.U. 200 mp, 2012, la cheie, doua proprietati renovate Bucuresti si p+1 pretabila pensiune Cetatea Sighisoara SU 275 mp, teren 665 mp. Colaborez agentii, (foto Sighisoara), **135.000 €;** ☎0722.399.178

6. **1 MAI** Angst S.U. 61 mp, 2012, la cheie, renovata, teren 100 mp, colaborez agentii, negociabil **100.000 €;** ☎0722.399.178

7. **1 MAI** Antena 1 S.U. 130 mp, 2012, la cheie, teren 176 mp 5 camere renovata, colaborez agentii, negociabil **160.000 €;** ☎0722.399.178

8. **1 MAI** Domenii, S.U. 800 mp, curte 400 mp, 13 cam., 2001, la cheie, vila : D+P+2+Pod, superstructura, finisaje deosebite, ideala: locuinta familie numeroasa, utilizare mixta: birouri D+P, locuinta et.1, 2. Ideala sediu firma, gradinita after-school, etc. Comision 0 **1.200.000 €;** ☎0736.853.525 contact@costelpirvu.ro www.costelpirvu.ro

9. **1 MAI** Turda, S.U. 115 mp, curte 6 mp, 1980, urgent, proprietar, acte la zi, centrala, ac, 8 camere, 2 bai, langa Parcul Regina Maria, **115.000 €;** ☎0768.028.855

10. **1 MAI,** Metrou 1 Mai, S.U. 470 mp, 15 cam., 2013, la cheie, apartamente noi cu 2 si 3 camere, **43.700 €;** ☎021.424.00.30 office@liadrealestate.com www.liadrealestate.com

11. **1 MAI,** Piata Chibrit, 3 min. metrou, S.U. 200 mp, curte 300 mp, 4 cam., 2009, la cheie, pozitia excelenta, vila P+1, 3 dormitoare, 3 bai, constructie 2009, curte 190mp., **200.000 €;** ☎0755.200.044/ 0752.862.553 internationalimob@gmail.com www.internationalimob.ro

12. **13 SEPTEMBRIE,** Antiaeriana, sos. Bucuresti - Magurele, 6.5 km fata de Piata Unirii, S.U. 112 mp, curte 175 mp, 4 cam., 2015, in constructie, concept din Suedia, 3 dormitoare etaj, parter-living 32 mp, bucatarie 12, case pasive, consum aproape egal cu zero, incalzirea in pardoseala cu pompa de caldura geotermala din Suedia - CTC heatpumps, ventilare cu recuperare a caldurii, izolatie 24 cm Polistiren EPS150, Rehau Geneo, tripan, 6 camere, predare ianuarie 2016, izolatie acoperis cu 30 cm vata bazaltica, pardoseala parter 15 cm polistiren, oriente catre Sud, usa intrare din Suedia Snickarper, acces inchis in complex, spatii agrement, parculet, **79.900 €;** ☎0732.146.179/ 0733.093.000 gabriel@ecovillas.ro www.ecovillas.ro

13. **13 SEPTEMBRIE,** Petre Ispirescu, S.U. 165 mp, 2000, la cheie, p+m, caramida, living, 2 dormitoare, 2 bai, terasa, camerele inalte, toate utilitatile, imbunatatiri, izolata, curte amenajata, acte, **190.000 €;** ☎0723.525.216/ 0745.067.409

14. **ADUNATII COPACENI -Giurgiu, ferma pomicola 40 ha, cires, prun si casa, constructii- 2.000 mp (vila p+1, moara, atelier, cantina, etc). Teren intravilan prin PUZ. toate facilitatile. Destinatie: rezidential, insutrial, comercial, agricol, 11,5 €/mp; ☎0722.511.217/ 0762.628.915 www.uig.ro**

15. **AFUMATI,** Doraly, S.U. 120 mp, curte 576 mp, 4 cam., 2015, 90% stadiu contructiei, toate utilitatile, mica livada, constructie foarte solida, ocazie, **98.000 €;** ☎0735.637.156

16. **ALBA IULIA,** Dudesti, S.U. 180 mp, curte 230 mp, 4 cam., 2012, la cheie, vizibilitate maxima, pretabil restaurant, rascruce de drumuri, casa renovata lux 2012, **310.000 €;** ☎0722.458.071/ 0728.183.188

17. **AMERICAN HOUSE,** S.U. 297 mp, 7 cam

Imobiliare vânzări CASE, VILE

137. **CORNETU** Ilfov, S.U. 170 mp, curte 500 mp, 4 cam., 2015, la rosu, vila construcție din caramida, 3 dormitoare , living, bucatarie, 2 bai, camera centralei, 2 balcoane, cartier de vile, situata in Comuna Cornetu, se vinde si la cheie 67.000 €, gaze curent canalizare, 45.000 €; ☎0721.383.257/ 0721.278.239 cristeavalentin@ymail.com

138. **CRANGASI** apropiere metrou, S.U. 65 mp, curte 15 mp, 2 cam., 1980, demolabila, casa, singur in curte, gresie, faianta, parchet, termopane, apa, lumina, canalizare, zona buna, Ratb, magazine mixte, hipermarket, cadastru, intabulare, ☎0754.983.216

139. **CRANGASI,** S.U. 450 mp, curte 80 mp, 10 cam., 2010, la cheie, P+1, teren 300 mp, curte libera, acoperis tigla metalica, incalzire proprie pe fiecare nivel, 4 bai, toate utilitatile, 7 minute metrou Crangasi, **320.000 €;** ☎0720.120.066 mirela.exclusive.property@gmail.com

140. **CRANGASI,** S.U. 150 mp, curte 140 mp, 5 cam., 2014, la cheie, vila p+1, parter: living, baie si bucatarie mobilate, dec.a, gresie, faianta, parchet, centrala, termopan, debara, terasa, etaj: 3 dormitoare, 2 bai, balcon, loc parcare, racordat apa, gaze, **89.900 €;** ☎0729.099.000 energico@energico.ro

141. **CRANGASI,** S.U. 150 mp, curte 140 mp, 5 cam., 2014, la cheie, vila p+1, parter: living, baie si bucatarie mobilate, dec.a, gresie, faianta, parchet, centrala, termopan,debara, terasa, etaj: 3 dormitoare, 2 bai, balcon, loc parcare, racordat apa, gaze, **89.900 €;** ☎0729.099.000 energico@energico.ro

142. **DACIA** Viitorului, S.U. 90 mp, curte 40 mp, 2000, la cheie, casa intima, parter - aspect deosebit. 3 camere, sufragerie living dubla, pivnita mare -34 mp, mansarda 2 cam mici. 16 mp, **78.000 €;** ☎0727.877.877

143. **DACIA,** Toamnei, casa subsol + parter 48 mp + 48 mp, stradal, zona eleganta, parcari, renovata, g, f, t, ac, centrala termica, ideal firma, cabinet, locuit; ☎0722.706.779

144. **DIMITRIE LEONIDA,** metrou, S.U. 145 mp, curte 82 mp, 4 cam., 2015, la cheie, vila P+1+M, acces atat la metrou cat si catre Sos. Oltenitei, bransata la utilitati, strada asfaltata, constructie noua 2015, comision 0%, **89.200 €;** ☎0761.833.311

145. **DOAMNA GHICA,** str. Utiesului nr. 14, S.U. 160 mp, 4 cam., 2015, Constructie noua 2015 in proportie de 90% finalizata, 4 camere, 3 bai, incalzire in pardoseala, centrala termica, toate utilitatile, merita vazut, urgent, **110.000 €;** ☎0732.011.401 adrianaltino@yahoo.com

146. **DOBROESTI** Fundeni, Str. Ciresului, nr. 56, S.U. 210 mp, 2013, vila P+1E la cheie, proprietar, curte 190mp, amprenta sol 70mp. Parter: living, bucatarie, baie. Etaj: 3 dormitoare, baie, hol, balcon. Pod mansardat la gata, toate utilitatile si actele, **115.000 €;** ☎0762.679.243

147. **DOBROIESTI** lac S.U. 188 mp, curte 500 mp, 4 cam., 2008, la cheie, vila la cheie, 3 dormitoare, 4 bai, zona minunata de case, linistita, apropiere de lac, cu access usor spre Pantelimon si Colentina. Resedinta confortabila pe 2 niveluri, comision 0 %, **180.000 €;** ☎0729.308.333 constantin.nechita@realpro.ro http://constantinnechita.realpro.ro

148. **DOMENII** Piata, zona strada Pavlov, S.U. 90 mp, curte 165 mp, 4 cam., 1956, demolabila, casa renovabila plus teren, strada linistita, deschidere 10 ml, ideal resedinta, case p+1, **132.500 €;** ☎0727.310.966 office@topsalesimob.ro

149. **DOMENII,** 8 cam., s+p+1+m, teren 360 mp, **469.000 €;** ☎0723.627.543

150. **DOMENII,** zona, 6 cam., vila still, 120 mp pe nivel, 2 bai+ 1 grup sanitar, terasa cu marmura 30 mp, subsol perfect izolat, 6 ac, g, f, t, centrala termica, pret neg., **330.000 €;** ☎0721.160.601

151. **DOMNESTI** Ghencea, 500 m centura Bucuresti, S.U. 130 mp, 4 cam., 2016, ocazie, zona superba, vila, asfalt, toate utilitatile, gaze, 3 dormitoare, living, constructie deosebita, integral caramida Porotherm, inst. Romstal, la cheie, **57900 €,** ☎0722.250.302 razvan@allpin.ro

152. **DOMNESTI** in vestul Capitalei, S.U. 225 mp, curte 700 mp, 5 cam., 2012, la cheie, locuinta perfecta, p+1+pod, 3 dormitoare, 1 birou la parter, beci crama, teren 600 mp, casa se vinde mobilata dupa un proiect de design Mobexpert, curte amenajata. Comision 0, **170.000 €;** ☎0745.695.511 robert@robertgagos.ro www.robertgagos.ro

153. **DOMNESTI CARTIER** 2 km de centura, S.U. 145 mp, curte 235 mp, 4 cam., 2014, la cheie, casa rezidential deosebit, toate utilitatile bransate, canalizare, caramida, clasa energetica A, finisaje superioare, 5% tva, **66.900 €;** ☎0767.861.609/ 0732.837.788 vilelacheiedomnesti@gmail.com www.irishvilla.ro

154. **DOMNESTI CARTIER,** S.U. 145 mp, curte 225 mp, 4 cam., 2015, la cheie, 2 km de centura, rezidential 100 de case, deosebit, toate utilitatile bransate, canalizare, caramida, clasa energetica A, finisaje superioare, 5% TVA, **66.900 €;** ☎0767.861.609/ 0732.837.788 vilelacheiedomnesti@gmail.com www.irishvilla.ro

155. **DOMNESTI CARTIER,** 2 km de centura, S.U. 145 mp, curte 225 mp, 4 cam., 2015, la cheie, rezidential 100 de case, deosebit, toate utilitatile bransate, canalizare, caramida, clasa energetica A, finisaje superioare, 5% TVA, **66.900 €;** ☎0767.861.609/ 0732.837.788 vilelacheiedomnesti@gmail.com www.irishvilla.ro

156. **DOMNESTI CARTIER,** 2 km de centura, S.U. 145 mp, curte 225 mp, 4 cam., 2015, la cheie, rezidential 100 de case, deosebit, toate utilitatile bransate, canalizare, caramida, clasa energetica A, finisaje superioare, 5% TVA, **66.900 €;** ☎0767.861.609/ 0732.837.788 vilelacheiedomnesti@gmail.com www.irishvilla.ro

157. **DOMNESTI,** S.U. 130 mp, curte 275 mp, 4 cam., 2015, la cheie, aproape de centura, p+1, 4 camere, 2 bai, acum este la rosu dar se vinde la cheie, gresie, faianta, parchet, termopan, centrala termica, calorifere, usi, apa, curent, gaze, tip duplex, curte separata, gard, **58.000 €;** ☎0732.301.200

158. **DOMNESTI,** S.U. 216 mp, curte 1034 mp, 4 cam., 2004, la cheie, casa p+1 la strada principala. Imobilul este compartimentat astfel: parter- living, bucatarie, gr. sanitar, garaj, et.- 2 dormitoare, baie, dormitor, baie, dressing, st casa 225mp, **115.000 €;** ☎0723.547.544 elenaminzala5@gmail.com

159. **DOMNESTI,** S.U. 110 mp, curte 365 mp, 3 cam., 2015, la cheie, casa parter compusa din living, baie, bucatarie, 2 dormitoare, hol, terasa, **51.900 €;** ☎0722.278.125 mrs85marius@yahoo.com

160. **DOMNESTI,** S.U. 150 mp, curte 260 mp, 4 cam., 2015, la cheie, direct dezvoltator, vila moderna cu desing deosebit, aflata in complex residential, zona ultracentrala, caramida, finisaje profesionale, stradal, bransata toate utilitatile, poze reale. Merita vazuta, **78.000 €;** ☎0765.260.009

161. **DOMNESTI,** S.U. 150 mp, curte 260 mp, 4 cam., 2015, la cheie, direct dezvoltator, vila moderna cu desing deosebit, aflata in complex residential, zona ultracentrala, caramida, finisaje profesionale, stradal, bransata toate utilitatile, poze reale. Merita vazuta, **78.000 €;** ☎0765.260.009

162. **DOMNESTI,** S.U. 120 mp, curte 250 mp, 5 cam., 2015, la cheie, duplex, p+1+pod 50 mp, 3 dormitoare, 2 dressing-uri, living, birou (dining) parter, terasa, posibilitati multiple de configurare a spatiilor utile, materiale de calitate superioara, RATB. TVA 5%, **89.900 €;** ☎0724.305.869

163. **DOMNESTI,** S.U. 150 mp, curte 260 mp, 4 cam., 2015, la cheie, vila moderna tip duplex cu fundatie si pereti independenti, aflata in complex residential, zona ultracentrala, finisaje profesionale, stradal, bransata toate utilitatile. Poze reale, direct dezvoltator! **78.000 €;** ☎0765.260.009

164. **DOMNESTI,** 500 m de Prelungirea Ghencea, S.U. 185 mp, curte 300 mp, 4 cam., 2015, la cheie, casa individuala p+1, 3 dormitoare, 20, 14, 12 m, living 32 m, bucatarie 12 m, utilate si mobilate, marmura Kavalla, travertin Brazilia, piatra naturala, lux, RCS-RDS, Ratb, **114.500 €;** ☎0734.519.008 rezidentialdomnesti@yahoo.com

165. **DOMNESTI,** 500 m de Prelungirea Ghencea, S.U. 185 mp, curte 300 mp, 4 cam., 2015, la cheie, casa individuala p+1, 3 dormitoare, 20, 14, 12 m, living 32 m, bucatarie 12 m, utilate si mobilate, marmura Kavalla, travertin Brazilia, piatra naturala, lux, RCS-RDS, Ratb, **114.500 €;** ☎0734.519.008 rezidentialdomnesti@yahoo.com

166. **DOMNESTI,** 500 m de Prelungirea Ghencea, S.U. 185 mp, curte 300 mp, 4 cam., 2015, in constructie, la stadiul de alb, executata 90 %, termp. Rehau 7 camere, tripan, inst. sanitare+ electric, gaz, fosa septica eco, alei, soclu gard etc, 100 % conform proiectului, cartea constr **87.500 €;** ☎0734.519.008

167. **DOMNESTI,** 500 m de Prelungirea Ghencea, S.U. 185 mp, curte 300 mp, 4 cam., 2015, in constructie, la stadiul de alb, executata 90 %, termp. Rehau 7 camere, tripan, inst. sanitare+ electric, gaz, fosa septica eco, alei, soclu gard etc, 100 % conform proiectului, cartea constr., **87.500 €;** ☎0734.519.008

168. **DOMNESTI,** central, S.U. 100 mp, curte 300 mp, 3 cam., 2015, la cheie, comision 0, acces asfalt, 5 min. Ratb, maxi, taxi, casa unifamiliala, parter, posibilitate mansardare, caramida, termoizolatie, finisaje, utilitatile, centrala, drum privat, vecini mutati, **64.900 €;** ☎0721.019.959

169. **DOMNESTI,** Clinceni, S.U. 120 mp, curte 230 mp, 4 cam., 2014, la cheie, vila tip duplex P+1+pod, caramida Porotherm, polistiren 10 cm, tabla Lindab, living + 3 dormitoare, bucatarie, 2 holuri, 2 bai, 2 balcoane, pod 70 mp, utilitati, centrala proprie, **49.000 €;** ☎0723.131.438

170. **DOMNESTI,** langa Prelungirea Ghencea, str. Baboi, S.U. 120 mp, 4 cam., 2015, poze reale, duplex, s. constr 152 mp/ casa, curte individuala, finisaje lux, se preda la cheie, utilitati, gaze curent, cablu fosa, put, hidrofor, **79000 €;** ☎0722.498.039

171. **DOMNESTI,** Olteni, in apropriere de centura, S.U. 170 mp, curte 400 mp, 5 cam., 2012, la cheie, curte mare, semineu in living, 4 dormitoare, finisata, camere mari, merita vazuta, utilitati, strada amenajata, case locuite in vecinatate, **115.000 €;** ☎0724.270.019 travaharealestate@gmail.com www.travahar.ro

172. **DOMNESTI,** Teghes, la rosu, p+1, sc 150 mp, st- 392 mp, termopane, tencuita exterior, utilitati la poarta, disc., **43.000 €;** ☎0729.579.984/ 0727.285.082

173. **DOMNESTI,** Teghes, p+1, sc- 150 mp, st- 393 mp, toate utilitatile in casa, finisata, locuibila, disc., **75.000 €;** ☎0727.285.082/ 0729.579.984

174. **DRAGANESTI-VLASCA,** Jud. Teleorman, S.U. 100 mp, curte 1000 mp, 5 cam., 1967, la cheie, proprietar, casa la 50 km de Bucuresti, g, f, p, t, incalzire centrala, canalizare, apa potabila, garaj, anexe sau schimb cu 2 camere in Bucuresti. Ofer diferenta;

175. **DRAGOMIRESTI VALE** sat Zurbaua, str. Petuniei nr. 19, S.U. 150 mp, curte 500 mp, 4 cam., 2010, la cheie, constructie p+1 si finisaje deosebite, mobilata, liniste, comision cumparator 0%, 3 dormitoare, 3 bai, terasa, gratar, pivnita, canalizare, gaze, put pentru apa, **71.900 €;** ☎0730.177.220/ 021.410.41.00 lucian.baciu@magnolia-imobiliare.ro www.magnolia-imobiliare.ro

176. **DRAGOMIRESTI,** Sabareni, 10 km Bucuresti, S.U. 97 mp, curte 500 mp, 3 cam., 2015, la cheie, casa trei camere, baie, bucatarie, terasa, gaze, apa, curent racordate, curte 500 mp, imediat locuibil, ideal pentru casa la cheie cu utilitati, proprietar, **55.000 €/NEGOCIABIL;** ☎0724.761.154

177. **DRUMUL SARII,** S.U. 400 mp, curte 120 mp, 7 cam., 1998, la cheie, vila spatioasa, in zona linistita cu vecini foarte buni, complet renovata, nu necesita investitii, curte libera, 2 locuri de parcare in curte, dispusa pe D+P+Et+M. Comision 0 %, **295.000 €;** ☎0728.973.745 marius.cojocariu@h-b.ro www.habitatbrokers.ro

178. **DRUMUL SARII,** S.U. 400 mp, curte 120 mp, 7 cam., 1998, la cheie, vila spatioasa, in zona linistita cu vecini foarte buni, complet renovata, nu necesita investitii, curte libera, 2 locuri de parcare in curte, dispusa pe D+P+Et+M. Comision 0 %, **295.000 €;** ☎0728.973.745 marius.cojocariu@h-b.ro www.habitatbrokers.ro

179. **DRUMUL SARII,** S.U. 400 mp, curte 120 mp, 7 cam., 1998, la cheie, vila spatioasa, in zona linistita cu vecini foarte buni, complet renovata, nu necesita investitii, curte libera, 2 locuri de parcare in curte, dispusa pe D+P+Et+M. Comision 0 %, **295.000 €;** ☎0728.973.745 marius.cojocariu@h-b.ro www.habitatbrokers.ro

180. **DRUMUL TABEREI,** Ghencea, Brasov, str. Dihorului, S.U. 192 mp, curte 301 mp, 5 cam., 2005, la cheie, comision 0 %, s+p+1, garaj, pivnita, 2 bai, 2 balcoane, dressing, finisata complet, pozitie excelenta, acces rapid tramvai 41, Lidl (100 m), Auchan, Parc Moghioros, **190.000 €;** ☎0723.325.257 contact@mihaelaanton.ro www.mihaelaanton.ro

181. **DRUMUL TABEREI,** Ghencea, Maracineni, S.U. 263 mp, curte 409 mp, 5 cam., 2008, la cheie, comision 0 %, vila individuala, S+P+1E, mobilata complet, garaj, finisaje de buna calitate, parchet din lemn, usi din lemn, feronerie lemn stratificat cu geam termopan, **215.000 €;** ☎0723.325.257 contact@mihaelaanton.ro www.mihaelaanton.ro

182. **DUMITRANA,** Magurele, S.U. 110 mp, casa la gata, 860 mp teren, p+m, gaze, electricitate, apa, fosa, particular, **52.000 €;** ☎0720.573.067

183. **EMINESCU** casa cu 3 apartamente independente, anul 2000, construita cu tenta interbelica, in stare buna, curte libera 300, suprafata casa 350 mp. Access rapid la Dacia, Eminescu, Gradina Icoanei. Neg., **400.000 €;** ☎0736.379.902 dragos.bajan@moverealestate.ro www.moverealestate.ro

184. **EROII REVOLUTIEI,** S.U. 60 mp, curte 120 mp, 3 cam., 1987, demolabila, acte la zi, toate utilitatile, strada asfaltata, zona foarte linistita, apropiere de metrou, negociabil, **22.000 €;** ☎0769.749.945

185. **EROII REVOLUTIEI,** S.U. 60 mp, curte 125 mp, 3 cam., 1970, la cheie, casa din caramida, deschidere 9 m, renovata 2006, subzidire, placa, pivnita, urbanism pentru etajere, pretabila pentru locuit sau firma, negociabil, **82.000 €;** ☎0788.430.749/ 0788.430.751

186. **EROII REVOLUTIEI,** Giurgiului, S.U. 110 mp, curte 130 mp, 3 cam., 2011, la cheie, unicat, proiect minimalist deosebit, se vinde doar mobilata si utilata, toate materialele sunt import Italia, mobilier deosebit, design, locuita doar 2 luni, pret 2 ani, 10 min. metrou, **150.000 €;** ☎0724.270.019 travaharealestate@gmail.com www.travahar.ro

187. **FERDINAND BULEVARDUL,** str. Horei, casa singur curte, demisol inalt si parter inalt. Dormitoare 3, holuri cu glasvant, 2 bucatarii, baie, 2 wc servici, pivnita, atelier, garaj, f, g, p, t, casa renovata complet, teren total 120 mp, pret disc., **150.000 €;** ☎0722.511.217/ 0762.628.915

188. **FOISORUL DE FOC,** S.U. 272 mp, 4 cam., 1974, la cheie, casa, d= 9 m, amprenta 80 m, caramida, 2 bai, necesita renovari interioare sau schimb 2 camere cu diferenta, in sector 2, disc. **138.500 €;** ☎0727.145.882

189. **FOISORUL DE FOC,** S.U. 272 mp, 4 cam., 1974, la cheie, casa, d= 9 m, amprenta 80 m, caramida, 2 bai, necesita renovari interioare sau schimb 2 camere cu diferenta, in sector 2, disc. **138.500 €;** ☎0727.145.882

190. **FOISORUL DE FOC,** 5 cam., proprietar vand ap. in vila, stradal, 2 grupuri sanitare, neg.; ☎0737.292.952

191. **FUNDENI** Dobroesti, S.U. 160 mp, curte 233 mp, 5 cam., 2015, la cheie, vila noua, P+1+M, singur curte, 3 bai, balcon, suprafata construita 180 mp, suprafata teren 233 mp, **140.000 €;** ☎0724.226.342/ 021.312.59.99 cristian@k-imobiliare.ro www.k-imobiliare.ro

192. **FUNDENI,** Dragonul Rosu, S.U. 165 mp, curte 225 mp, 5 cam., 2013, zona rezidentiala, vila duplex, p+1+m, finisaje lux, toate utilitatile, **108.000 €;** ☎0722.245.199

193. **GALATI,** Zimbrului, S.U. 119 mp, 2010, la cheie, casa si teren aferent. Zidarie caramida, instalatie electrica cupru, **121.000 €;** ☎021.406.91.09

194. **GERMANIA,** S.U. 360 mp, curte 501 mp, 12 cam., 1955, la rosu, Chemnitz vila cu 3 ap., S+P+2, caramida, t.f, teren d.25 m, oras mare 35.000 €/zona Dresda, vila cu 4 ap, 4 bai, central 55.000 €/ Zwickau, P+1+M, vila 5 camere, 500 mp teren, 25.000 €; ☎00491775115575 ilie67@yahoo.com

195. **GHENCEA,** S.U. 116 mp, curte 160 mp, 4 cam., 2011, la cheie, proprietar vila cocheta 2011 langa Cartierul Latin, P+1,4 camere,2 bai, pod, debara, camara, canalizare, AC, drum asfaltat, strada linistita cu bariera,2locuri de parcare, gradina, costuri minime intretinere, **94.000 €;** ☎0724.297.066 dragan.andreea@gmail.com

196. **GHENCEA,** Sunrise, S.U. 380 mp, curte 760 mp, 9 cam., 2003, la rosu, imobil in cadrul complexului. Este la gri si are p+1 si o suprafata desfasurata de 380 mp. Imobilul este in curs de autorizare pentru transformarea in 6 apartamente, **115.500 €;** ☎0723.547.544 accesoriipentrubotez@yahoo.com

197. **GHICA TEI,** S.U. 65 mp, curte 75 mp, 3 cam., 1933, la cheie, ocazie deosebita, central, casa trei camere, hol locuibil cu dependinte, renovata si consolidata recent, 85 mp construiti, curte frumos distribuita, oaza de liniste in zona, acces rapid catre centru, **98.000 €;** ☎0744.349.967 office@erre.ro

198. **GHICA TEI,** S.U. 65 mp, curte 75 mp, 3 cam., 1933, la cheie, ocazie deosebita, central, casa trei camere, hol locuibil cu dependinte, renovata si consolidata recent, 85 mp construiti, curte frumos distribuita, oaza de liniste in zona, acces rapid catre centru, **98.000 €;** ☎0744.349.967 office@erre.ro

199. **GHICA,** S.U. 270 mp, curte 180 mp, 2014, la rosu, vila demisol + parter + etaj constructie caramida porotherm, termopanie, tigla conform poze, pret negociabil,! **175.000 €;** ☎0722.869.256/ 0746.198.716

200. **GIURGIULUI,** Luica, Sinei, S.U. 100 mp, curte 300 mp, 3 cam., 1985, la cheie, casa buna, locuibila, 3 cam., baie, bucatarie, centrala termica, 400 mp teren, singur curte, 6 min. Ratb, vecini deosebiti, zona linistita, merita vazuta, f. usor neg. la fata locului, **42.500 €;** ☎0761.609.243/ 0720.039.035 columbia.imobiliar@yahoo.com

201. **GIURGIULUI,** Toporasi, 3 cam., casa, baie, bucatarie, libera, toate imb., gaze, apa, canal, toate actele, neg., **33.000 €;** ☎0721.759.021/ 0762.682.689

202. **GLINA** la doar 1 km, S.U. 120 mp, curte 200 mp, 6 cam., 2015, la cheie, vila p+1 finisata exterior (izolatie 10 cm, termopan, usi, curent trifazic, apa+ canal) nefinisata interior, zona doar vile noi 5 minute auto metrou, pret valabil doar cash, ultima, **29.999 €;** ☎0760.091.494 mirea_stefan10@yahoo.com

203. **GLINA,** S.U. 110 mp, curte 150 mp, 3 cam., 2015, la rosu, central, zona noua,la stadion, casa in stil irlandez, utilitati, casa este finisata doar la exterior, pretul de vanzare in acest stadiu 30.000 €, se poate finisa dupa gust la cheie, la cerere, 44.000 €, **44.000 €;** ☎0728.061.799 pecolt22@gmail.com

204. **GLINA,** central, zona noua, la stadion, S.U. 110 mp, curte 150 mp, 3 cam., 2015, la rosu, casa in stil irlandez, utilitati, casa este finisata doar la exterior, pretul de vanzare in acest stadiu 30.000 €, se poate finisa la cheie, la cerere, 44.000 €, **44.000 €;** ☎0728.061.799 pecolt22@gmail.com

205. **GLODEANU SILISTEA** -Urziceni, casa suprad. 5.500 mp, toate utilitatile la poarta, **15.000 €;** ☎0737.560.899

206. **HALIU,** S.U. 119 mp, curte 250 mp, 3 cam., 2015, la cheie, vila 3 dorm., 2 gr. sanitare, bucatarie, 2 livinguri, placata polistiren 10, faianta, gresie, calorifere, lumina, zona de vile, pret dicutabil, **68.000 €;** ☎0721.024.848

207. **HERASTRAU Cartierul Francez, strada Catedredei, S.U. 400 mp, 1999, de vanzare etajul 3+m, 400 mp utili din ds+p+3+m, finisata, lift, 2 locuri parcare la demisol, exclusivitate. Fara agentii si firme promovare, neg., 479.999 €; ☎0728.626.797**

208. **IANCU NICOLAE,** Baneasa, Jolie Ville, Pipera, S.U. 468 mp, curte 494 mp, 4 cam., 2013, la cheie, direct dezvoltator, vila exclusivista, finisaje lux, curte optioasa, terase, parcare, **430.000 €;** ☎0721.800.055 office@theconcept.ro www.theconcept.ro

209. **IANCU NICOLAE,** Baneasa, Jolie Ville, Pipera, S.U. 406 mp, curte 420 mp, 7 cam., 2015, la cheie, direct dezvoltator, vila exclusivista, finisaje lux, curte optioasa, terase, parcare, **550.000 €;** ☎0721.800.055 office@theconcept.ro www.theconcept.ro

210. **ILEANA,** Fundulea, proprietar vand casa deosebita + teren 6.000 mp, **16.000 €;** ☎0761.825.557/ 0720.628.098

211. **ILFOV** Tunari, str. 1 Decembrie, S.U. 110 mp, curte 230 mp, 3 cam., 2015, la cheie, toate utilitatile, maxi-taxi, zona rezidentiala, **72.000 €;** ☎0722.393.366

212. **ILFOV** Tunari, str. 1 Decembrie, S.U. 120 mp, curte 200 mp, 4 cam., 2015, la cheie, zona rezidentiala, toate utilitatile, maxi-taxi, **73.000 €;** ☎0722.393.366

213. **ILFOV,** Glina, central, S.U. 82 mp, curte 300 mp, 4 cam., 1970, la cheie, casa 111 mp + teren, 2 holuri, baie, bucatarie, termopane, apa curenta, centrala electrica. Apa, canalizare la poarta, gaze 1. aprope, 5 min. cu auto de metrou Salgany, Auchan, **35.000 €;** ☎0763.565.486 liviu_z@yahoo.com

214. **ION MIHALACHE,** 1 Mai, S.U. 550 mp, curte 200 mp, 16 cam., 1975, la cheie, D+P+2, 6 bai, centrala proprie, termopan, gresie, faianta, ac, 5 min. Piata Victoriei, Herastrau, pretabil resedinta, clinica, birouri, neg., **500.000 €;** ☎0735.345.845/ 021.260.10.62

215. **ION MIHALACHE,** Bd. Expozitiei, S.U. 280 mp, curte 320 mp, 6 cam., 2015, la cheie, particular, imobil nou, teren 320 mp, supr constr 297 mp, ideal sediu firma, clinica medicala, curte pavata 120 mp, curent trifazic P=37KW, 3 bai, spatii depozitare, metrou 1 Mai, **279.000 €;** ☎0722.304.470 lucian@rombelt.ro

216. **JILAVA,** la intrare, 3 dormitoare, sufragerie, 480 mp teren, baie, bucatarie, gaze poarta, neg., **50.000 €;** ☎0763.070.130/ 0747.953.488

217. **JOITA,** Castelli Residence, S.U. 120 mp, 4 cam., 2014, la cheie, 140 mp construiti, 3 dormitoare, 2 bai, living, teren 250 mp, la 10 minute de Militari, locuri de joaca pentru copii, terenuri de sport, paza 24/24, accept credit, **53.000 €;** ☎0769.076.170/ 031.436.18.97 george.marinica@orfeas.ro www.castelli.ro

218. **JOLIE VILLE,** Baneasa, lancu Nicolae, Pipera, S.U. 295 mp, curte 494 mp, 4 cam., 2015, la cheie, direct dezvoltator, vila exclusivista, finisaje lux, curte optioasa, terase, parcare, **430.000 €;** ☎0721.800.055 office@theconcept.ro www.theconcept.ro

219. **JOLLIE VILLE,** 2007, vila p+2e+ 2 terase panoramice, 240 mp construiti + 340 mp teren, garaj, semineu, gradina amenajata, brazi; ☎0722.706.779

220. **LACUL MOGOSOAIA,** langa Parcul Mogosoaia, S.U. 103 mp, curte 220 mp, 3 cam., 2015, in constructie, casa noua, P+1, bonus incalzire pardoseala, finisaje incluse in pret, pod, scara interioara, dezvoltator, **89.000 €;** ☎0722.884.800 office@theconcept.ro www.theconcept.ro

221. **LACUL TEI,** sector 2, S.U. 50 mp, curte 101 mp, 4 cam., 1981, la cheie, vand casa si curte la pret de garsoniera sau schimb cu apartament sau teren in Bucuresti, 4 camera si 2 debarale, **29.900 €;** ☎0765.119.407 eugenauto27@yahoo.ro

222. **LIVEZILOR,** 2004, p/1 living 8/4, 3 dormitoare, dec.e, 2 holuri, bucatarie, baie, libera, curata, centrala, gaze, 110 mp, disc. **37.500 €;** ☎0761.246.424

223. **MAGURELE,** S.U. 340 mp, curte 500 mp, 7 cam., 2014, la cheie, vila eleganta, p+1, consructie caramida, finisaje lux, gama de top, parter living, bucatarie, birou, camere tehnica, gr. sanitar, etajul 1, 3 dormitoare, doua gr sanitare, etajul 2, un dormitor, living open **232.000 €;** ☎0753.075.098

224. **MARGEANULUI,** S.U. 75 mp, curte 40 mp, 4 cam., 1980, la cheie, casa curte, 4 camere bucatarie, baie, hol, apa canal trase in casa invelita cu tabla, cadastru, intabulare certificat energetic sau schimb cu 2 cam cf 2 +diferenta sector 5, **40.500 €;** ☎0769.276.118/ 0724.549.202 pandelescu.andreea@gmail.com

225. **MARGEANULUI,** Rahova intre Margeanului si Antiaeriana, S.U. 120 mp, curte 190 mp, 4 cam., 2010, la cheie, casa cocheta intr-o zona foarte linistita, (p+m), garaj cu usa actionata electric, **125.000 €;** ☎0765.913.077 pstitus@gmail.com

226. **MERISANI,** Crampotani, Arges, S.U. 320 mp, curte 1200 mp, 6 cam., 2014, vand casa finalizata, zona linistita la strada principala, toate utilitatile, finisaje de top, **85.000 €;** ☎0729.415.417

227. **MILITARI** S.U. 110 mp, 2010, la cheie, Residence, P+1+pod, 110 mp amprenta, teren 330 mp, d= 20 m, posibilitate alipire inca 280 mp, toate imbunatatirile lux, curte amenajata, asfalt, id:360508, **135.000 €;** ☎0758.323.323/ 021.539.49.19/ 0773.378.660 office@imobservicecenter.ro www.imobservicecenter.ro

228. **MILITARI** (adiacent de Gorjului), S.U. 300 mp, curte 400 mp, 5 cam., 2006, la cheie, vila s+p+m, teren 16 x 25, cu toate finisajele la cheie, 2 bucatarii, garaj dublu, curte amenajata, merita vazuta, acte, **195.000 €;** ☎0722.301.910

229. **MILITARI** (Apusului - Margelelor), S.U. 102 mp, curte 160 mp, 3 cam., 2001, la cheie, casa P+1, cu placa turnata, toate utilitatile, toate imbunatatirile la cheie, izolata, centrala, amprenta 80 mp, **90.000 €;** ☎0722.302.080

230. **MILITARI** (Rosu-Viilor), S.U. 115 mp, curte 214 mp, 2015, in constructie, parter+ etaj + mansarda, p-living, bucatarie, baie, et. 3 dormitoare, baie, mansarda, finisata, la cheie, zona asfaltata, acte, credit, **98.000 €;** ☎0730.131.213 aurelian.andrei@falc-imobiliare.ro

231. **MILITARI Cora Lujerului, S.U. 1300 mp, curte 100 mp, 2008, proprietar, ds+p+3et, posibilitate etaj 4, constr, 2008, amprenta 260 mp, teren 360 mp, interioral openspece la gri, metrou tramvai, toate actele, neg., 700.000 ☎0728.626.797**

232. **MILITARI** Uverturii, Cetatea de Balta, S.U. 40 mp, curte 220 mp, 2 cam., 1960, demolabila, casa locuibila, prezinta finisaje gresie, faianta, parchet, centrala proprie pe gaz, posibilitate extindere, suprafata curte generoasa, merita vizionare, **68.000 €;** ☎0758.098.917 georgian.draghia@galaxyimob.ro

233. **MILITARI,** S.U. 90 mp, curte 65 mp, 5 cam., 2015, in constructie, casa p+1+pod, 90 mp utili plus 35 mp curte inspate si 30 in fata pt. 2 locuri de parcare, proiect in desfasurare cu finalizare aprilie 2016, **65.000 €;** ☎0729.481.840/ 0761.028.046/ 0748.221.317 eurocasaro@gmail.com www.eurocasaimobiliare.ro

234. **MILITARI,** S.U. 100 mp, curte 110 mp, 4 cam., 2015, la cheie, complex de case insiruite, p+1+p, strada privata de 6 m, bransate la toate utilitatile, se vand la cheie cu finisaje personalizate, **74.000 €;** ☎0729.481.840/ 0761.028.046/ 0748.221.317 eurocasaro@gmail.com www.eurocasaimobiliare.ro

★★★★★★★★★★★★★★★★★★★★

235. **MILITARI, S.U. 110 MP, 3 CAM., 2015, PRIMA CASĂ, P+1+M, LIVING, 2 BAI, 2 DORMITOARE, TERASA, CONSTRUITA DIN BETON ARMAT SI CARAMIDA IZOLATA LA EXTERIOR 10 CM + DECORATIVA SILICONATA, GAZE, APA, CANAL, TV+NET, CENTRALA, FINISAJE LUX, 69.900 €; ☎0766.886.242/ 0721.257.782 OFFICE@AVANGARDECITY.RO WWW.AVANGARDECITY.RO**

★★★★★★★★★★★★★★★★★★★★

236. **MILITARI,** S.U. 110 mp, curte 135 mp, 3 cam., 2015, la cheie, Prima Casa, p+1+pod depozitare, living, 2 dormitoare, bucatarie inchisa / deschisa, 2 bai, terasa acoperita, apa, canal, gaze, cablu tv, internet, drumuri asfaltate, maxi taxi, RATB, finisaje de calitate, acc. credit, **69.900 €;** ☎0766.886.242 office@avangardecity.ro www.avangardecity.ro

237. **MILITARI,** S.U. 125 mp, curte 58 mp, 4 cam., 2014, la cheie, vand apartament 3 camere, spatios, zona linistita, cu finisaje la alegere: gresie, faianta, parchet, ob. sanitare la alegere, **36.000 €;** ☎0741.273.973 blitz-construct@gmail.com www.e-aparta-mentenoi.ro

238. **MILITARI,** Ghencea, Chiajna, Dragomiresti, Bacu, S.U. 100 mp, curte 450 mp, 4 cam., 2015, in constructie, ansamblu exclusivist de 80 de case, gradinita si supermarket, P+1+pod+curte, situat la sosea, gaz, curent, apa, finisaje premium la alegere, accept credit bancar, direct dezvoltator, **65.000 €;** ☎0761.304.738 casenoibucuresti@gmail.com

239. **MILITARI,** Ghencea, Chiajna, Dragomiresti, Bacu, S.U. 122 mp, curte 450 mp, 4 cam., 2015, in constructie, vila deosebita 140 mp, 4 camere, 2 bai, pod, curte 450 mp, liniste, drum asfaltat, gaz, curent, apa, la cheie cu finisaje de import la alegere, accept credit bancar, direct dezvoltator, **75.000 €;** ☎0761.304.738 casenoibucuresti@gmail.com

240. **MILITARI,** Ghencea, Chiajna, Dragomiresti, Bacu, Joita, Sabareni, S.U. 80 mp, curte 250 mp, 3 cam., 2015, in constructie, ansamblu rezidential de 80 de vile, gradinita si supermarket, p+1+pod+teren, situat la sosea, toate utilitatile, finisaje premium la alegere, accept credit bancar, **55.000 €;** ☎0761.304.738 casenoibucuresti@gmail.com

241. **MILITARI,** Moinesti, casa batraneasca, 365 mp, **100.000 €;** ☎0734.863.198

242. **MILITARI,** OMV Bacriului, 219 mp, gaze, apa, canalizare, internet, in fata portii, strada linistita, acces metrou 3 min., RATB, acces A1; ☎0762.205.584

243. **MILITARI,** Rosu, S.U. 112 mp, 4 cam., dupa 2000, stradal dezvoltator, fara intermediari, complex vile 2015, p+1+pod, 3 dormitoare, 2 bai, living, bucatarie mare 12 mp, balcon, terasa + curte privata 40 mp, bonus loc parcare, calitate, **68.000 €;** ☎0765.916.887 danarjoga@yahoo.com

244. **MILITARI,** sector 6, S.U. 250 mp, curte 500 mp, 6 cam., 2008, in constructie, particular, p+2, 300 mp construiti, 500mp teren, toate utilitatile, intre vile noi, asfalt, club tenis, gradinita, curte generoasa, apropere metrou, hipermarket uri, ideal rezidenta familie, **192.000 €;** ☎0722.304.470 lucian@rombelt.ro

245. **MILITARI,** Valea Lunga S.U. 250 mp, curte 240 mp, 6 cam., 2000, la cheie, particular, vand casa 6 camere, P+1, garaj, suprafata totala 490 mp, in Bucuresti, sector 6. Pret negociabil, **300.000 €;** ☎0727.976.531

246. **MOARA VLASIEI,** S.U. 100 mp, 2000, la cheie, casa+ teren 1.975 mp, deschidere 15 m, utilitati, apa, gaze, canaliz

Imobiliare vânzări TERENURI

371. **VIDELE,** Ciuperceni, living, 2 dormitoare, baie, bucatarie, boiler, 3.500 mp teren, pomi, **7.500 €;** ☎0763.070.130/ 0747.953.488

372. **VIILOR,** S.U. 536 mp, d= 16,75 m, urbanism 2015, pot 70%, CUT 3, cadastru, intabulare, casa racordata la utilitati, pret net, **200.000 €;** ☎0724.068.191

373. **VILA,** S.U. 193 mp, curte 107 mp, 7 cam., 2002, la cheie, vand vila P+1E+M construita in 2002. Proprietatea este compartimentata astfel: Parter- bucatarie + dining, living, baie; Etaj 1- 3 dormitoare, baie, 2 balcoane; Mansarda- 1dormitor, baie, dressing, **164.000 €;** ☎0730.177.027 andra.voicu@coldwell-banker.ro

374. **VITAN,** Mall, Foisorului, stradal, S.U. 80 mp, 3 cam., 1980, la cheie, ap. in vila, tip Duplex, D+1, singur pe scara, g, f, p, t, um, ac, interfoane tv, finisari superioare lux, Rovere M, ferestre Rehau Wenge, obloane electrice, izolat termic, etc, Nerva, Decebal, Unirii, Alba Iulia, **90.000 €;** ☎0730.305.305

375. **VOLUNTARI,** vila p+1, amprenta la sol 90 mp, teren 235 mp, living, 3 dormitoare, 3 bai, bucatarie, hol, terasa, balcon, finisata 90%, toate facilitatile, zona centrala, neg., **127.500 €;** ☎0722.227.276

376. **VOLUNTARI,** Primarie, S.U. 260 mp, curte 180 mp, 3 cam., 1978, la cheie, d-11 m, amprenta sol 80 mp, bucatarie mobilata, baie, caramida, izolata termic, garaj, g, f, p, t, um, aer cond., cad+ intab, acc. credit, disc., **67.000 €;** ☎0724.336.834

377. **VOLUNTARI.** S.U. 160 mp, curte 220 mp, 4 cam., 2015, la cheie, Proprietar Vila p+1, living, 2 bai, bucatarie, 3 dormitoare, pod, parchet, gresie, faianta, apa, gaze, canal,centrala tr utilizabile, curte fata-spate, acte/zi, finisaje lux, se preda la cheie, **78.700 €;** ☎0760.338.888/ 0762.521.296

378. **ZETARI** semistradala, S.U. 210 mp, 4 cam., 2013, la cheie, capat strada moderna, vila de lux P+1+M, g, t, parchet de bambus, 3 bai, constructie caramida, momentan casa este folosita ca si studio de videochat, se poate prelua afacerea si continua, **145.000 €;** ☎0761.958.895 regalstudio@yahoo.ro www.regal-studio.com

379. **ZETARI** semistradala, S.U. 210 mp, 4 cam., 2013, capat strada moderna, vila de lux P+1+M, g, t, parchet de bambus, 3 bai, constructie caramida, placi turnate beton momentan casa este folosita ca si studio de videochat, mai multe detalii: **145.000 €;** ☎0761.958.895 regalstudio@yahoo.ro www.regal-studio.com

380. **ZONA centrala, Mitropolit Filaret 13 casa demisol + parter + et. 1, mansarda, curte mica, doua intrari, disc., 150.000 €; ☎0763.013.129/ 0737.903.123**

27 Spaţii comerciale, industriale IMOBILIARE VÂNZĂRI

1. **BABA NOVAC,** Parc IOR, S.U. 128 mp, spatiu birouri, spatiu birou generos in imobil nou, intrare separata curte interioara amenajata, pretabil activitati office, medicale, sediu firma, locuit etc., **139.900 €;** ☎0723.805.860 dragos.balan@topapartamente.ro

2. **BRANCOVEANU** Oraselul Copiilor, S.U. 35 mp, spatiu comercial, renovat, gresie, faianta, utilitati (apa si curent el) posibilitate gratar, zona foarte buna, intens circulata, metrou apropape, toate actele. Pret neg., **56.000 €;** ☎0732.301.100

3. **CISMIGIU,** Liceul Tonitza, Circa Financiara, sector 6, super vad, bloc fara bulina, pretabil orice activitate, vand sau inchiriez; ☎0760.743.151

4. **COLENTINA** sector 2, particular vand spatiu stradal, bine intretinut, **85.000 €;** ☎0764.868.815

5. **CRANGASI PIATA,** S.U. 450 mp, cladire spatii comerciale si birouri p+3/ 450 mp. Complet inchiriata cu YIELD 9, **925.000 €;** ☎0735.011.420 www.scorneica.ro

6. **DN 3,** Comuna Pantelimon, S.U. 1000 mp, spatiu depozitare, proprietar vand sau schimb plus diferenta teren 16.000 mp cu hala de 1.000 mp; ☎0736.851.343/ 0751.502.283

7. **DN 3,** Comuna Pantelimon, S.U. 1000 mp, spatiu depozitare, proprietar vand sau schimb plus diferenta teren 16.000 mp cu hala de 1.000 mp; ☎0736.851.343/ 0751.502.283

8. **DOROBANTI,** Beller, S.U. 33 mp, spatiu comercial, p/p+5, 4 m vitrina, constructie 2012, gr. sanitar, finisat (termopan, parchet, centrala proprie), pretabil spatiu comercial sau birou, **53.000 €;** ☎0722.216.231

9. **FAVORIT** - metrou, Drumul Taberei 24, S.U. 144 mp, vanzare magazin, vitrine 10 m, vedere spate, la subsol exista o parcare mare a primariei. Pe spate exista sali mari de cca. 45 mp cu bar-cafenele. Ideal sediu firma parter, cabinet medical, sau orice, **88.000 €;** ☎0722.254.533

10. **IANCULUI,** S.U. 145 mp, spatiu comercial, adiacent, spatii com si birouri. Constr. p+m. Parter cu sc. 90 mp, cu 2 intrari din str., 2 din curte, vitrina 8,5 ml. Mansarda 75 mp constr, 40 utili. Pretabil cabinet medical, notariat, cosmetic, **145.000 €;** ☎0742.782.378 mirela.bestproperties@gmail.com

11. **LEHLIU,** Dor Marunt, S.U. 1234 mp, spatiu industrial, ferma de vanzare, 2 grajduri de 813 si 714mp, padoc de 434mp, teren 7.276 mp, imprejmuita cu gard. Poate fi extinsa pana la 9,2ha cu 9 grajduri, **98.000 €;** ☎0723.647.144/ 0744.514.727 adriana.craciunescu@gmail.com

12. **MIHAI BRAVU,** nr. 384, S.U. 31 mp, spatiu comercial, particular, vad comercial, vitrina 3 m, stradal, trafic pietonal si auto intens, grup sanitar, amenajat, contorizare separata, ideal birouri, asigurari, magazin mixt, pretabil orice activitate, **145.000 €;** ☎0723.447.448

13. **MIHAILESTI** Giurgiu, S.U. 100 mp, spatiu depozitare, teren 4500 mp, constructie 600 mp, anexe; ☎0723.525.216/ 0745.067.409

14. **MILITARI,** Apusului, stradal, S.U. 52mp mp, spatiu comercial, particular, vitrina 6 m, 2 intrari, finisaje de calitate, centrala proprie, grup sanitar cu dus, ac, termopan, parcare, pretabil orice activitate, vad excelent, bun ca invstitie, ac, **85.000 €;** ☎0765.916.887 danarjoga@yahoo.com

15. **MILITARI,** Apusului, stradal, S.U. 52mp mp, spatiu comercial, particular, vitrina 6 m, 2 intrari, finisaje de calitate, centrala proprie, grup sanitar cu dus, ac, termopan, parcare, pretabil orice activitate, vad excelent, bun ca invstitie, ac, **85.000 €;** ☎0765.916.887 danarjoga@yahoo.com

16. **MILITARI,** autogara, hotel in functiune, 32 camere, mobila masiva, particular, **720.000 €;** ☎0720.573.067

17. **MOSILOR** stradal nr. 115, S.U. 110 mp, spatiu birouri, singur pe tot etajul 1, pretabil cabinet de oricefel, agentie de turism, avocatura, executor, destinatii multiple, open 62mp+23mp+12mp+bai, balcon, boxa, vedere stradala, firma luminoasa vizibila, **1.490 €/ mp;** ☎0721.291.292 imobiliare1sector1@gmail.com

18. **MOSILOR CALEA** apropiere Bd. Carol 1, stradal, S.U. 127 mp, spatiu comercial, proprietar, deschidere 5 m, vitrina, aer conditionat, apometre, contor electric, 2 intrari, spatiul este inchiriat cu o chirie lunara de 1.800 €, **319.000 €;** ☎0728.832.616

19. **MOSILOR CALEA,** apropiere Bd. Carol 1, stradal, S.U. 127 mp, spatiu comercial, proprietar, deschidere 5 m, vitrina, aer conditionat, apometre, contor electric, 2 intrari, spatiul este inchiriat cu o chirie lunara de 1.800 €, **319.000 €;** ☎0728.832.616

20. **NERVA TRAIAN,** S.U. 42 mp, spatiu comercial, gars, la parter cu vad format, market functional de 15 ani, pret de exceptie, acceptam si variante, ocazie, **43.990 €;** ☎0753.075.109

21. **OTOPENI** pod centura, S.U. 2500 mp, spatiu industrial, in parc industrial, hala 2.500 mp, structura beton armat, stare exceptionala si toate utilitatile, doua poduri rulante 5 tone si 12,5 tone, parcare 1.200 mp, acces centura si DN1, **1.160.000 €;** ☎0744.665.500 corucsrl@yahoo.com

22. **PIEPTANARI,** Prelungirea Ferentari, S.U. 110 mp, spatiu comercial, vad comercial, 116 mp construiti, an constr. 2007, vitrina 6 m, grup sanitar, utilitati, stradal, geam termopan, inchiriat supermarket, **115.000 €;** ☎0768.644.971 elkonareal@yahoo.com

23. **RAHOVA,** S.U. 120 mp, spatiu comercial, depozit, supraf. totala 200 mp, singur curte, toate utilitatile: gaze, curent trifazic, apa, termopan, centrala termica, se vinde cu contract de inchiriere, chiria fiind de 558 euro/luna inclusiv TVA, **57.000 €;** ☎0732.211.111

24. **SALON** S.U. 77 mp, spatiu comercial, masaj lux in buricul Bucurestiului, incasari ridicate, clienti straini, 10 hotel lux, firme cabinete profesionale in imprejurimi, minipiscina-spa, sauna, mese de masaj, 4 paturi duble, mobilat complet, **80.000 €;** ☎0721.158.767 www.marconiirelax.com

25. **SPATIU** S.U. 70 mp, comercial cu toate utilitatile vand urgent 150.000 euro sau inchiriez, 1.500 euro chirie TVA 0 (spatiul are chirias). ☎0756.624.652

26. **TINERETULUI,** Bd. Sincai, langa Mega Image, S.U. 58 mp, farmacie, salon de infrumusetare, optica medicala, cofetarie, camin studentesc, facultati, clinica medicala, Gambler s Bar, vitrina 3 m, suprafata construita 57,6 mp, proprietar, **139.000 €;** ☎0732.211.111

27. **TITAN** Metrou -Pallady, S.U. 1320 mp, spatiu comercial, vand 6 spatii comerciale consecutive, bloc nou 2015, vad comercial, inchiriate pentru 20 de ani, farmacie, hypermarket, coafor, casa de pariuri, cofetarie, investitie, rog seriozitate, **2.350.000 €;** ☎0769.076.165 milt_kins@yahoo.com

28. **TITAN** Metrou- Pallady, S.U. 320 mp, spatiu comercial, vand 4 spatii comerciale consecutive, bloc nou 2015, vad comercial, inchiriate pentru 20 de ani, farmacie, hypermarket, coafor, casa de pariuri, cofetarie, rog seriozitate, **650.000 €;** ☎0769.076.165 milt_kins@yahoo.com

29. **TITAN** Metrou- Pallady, S.U. 60 mp, spatiu comercial, vand 4 spatii comerciale consecutive, bloc nou 2015, vad comercial, inchiriate pentru 20 de ani, farmacie, hypermarket, coafor, casa de pariuri, cofetarie, rog seriozitate, **125.000 €;** ☎0769.076.165 milt_kins@yahoo.com

30. **TRAPEZULUI** Metrou- Pallady, S.U. 100 mp, spatiu comercial, vand 4 spatii comerciale consecutive, bloc nou 2015, vad comercial, inchiriate pentru 20 de ani, farmacie, hypermarket, coafor, casa de pariuri, cofetarie, rog seriozitate, **125.000 €;** ☎0769.076.165 milt_kins@yahoo.com

31. **UNIRII** Splai nr. 8, S.U. 110 mp, spatiu comercial, imobil 50 mp parter, 60 m demisol, centrala proprie, instalatie climatizare, hota profesionala, semineu, spatiul este pe colt (fost restaurant Dracula), **145.000 €;** ☎0728.141.414

32. **UNIRII** ultracentral, Natiunile Unite, langa Palatul Parlamentului, S.U. 450 mp, spatiu birouri, etajele 8 si 9. La pretul afisat se aplica TVA 24%, **400.000 €;** ☎0754.226.646 office@classimob.ro www.classimob.ro

33. **UNIRII,** Centrul Vechi, S.U. 765 mp, spatiu comercial, cladire s+p+5, pretabil restaurant, hotel boutique etajele 1, 2, 3, 4, 5, sunt 15 camere, constructie 1929-1937, fara bulina, pret negociabil urgent randament 8-10% anual, **850.000 €;** ☎0756.923.564 ocaziebuna@gmail.com http://rezidentialcentral.blogspot.com

34. **UNIRII,** Centrul Vechi, S.U. 800 mp, imobil s+p+5 nivele, fara bulina, **850.000 €;** ☎0756.923.564

35. **UNIRII,** Sf. Mina, S.U. 605 mp, spatiu birouri, spatiu birouri/ comercial p+m, parter-229 mp, etaj 376 mp, constructie 2007, facilitati gradina japoneza, 3 locuri de parcare in subsol si lift special de coborare a auto, 3 boxe, **850.000 €;** ☎0723.442.571 ilinca_tempeanu@yahoo.com http://spatii-birouri.blogspot.com

36. **UNIVERSITATE,** Centru Vechi, str. Coltei, S.U. 200 mp, spatiu comercial, spatiu comercial, cladire fara risc, renovata si reconsolidata in 2014, vitrina 12m, randament foarte bun, optional chirias, vad comercial pietonal, locuri parcare, comision 0, **200.000 €;** ☎0722.205.727 andrei.barsan@h-b.ro www.habitatbrokers.ro

37. **VICTORIEI CALEA,** ultracentral, imobil s+p+2e+p, sc - 4452 mp, teren 1138 cu 28 m deschidere la Calea Victoriei; ☎0788.495.111 www.teren-cu-imobil-caleavictoriei.blogspot.com

38. **VOLUNTARI,** S.U. 330 mp, spatiu industrial, toate conditiile, 230 mp hala, 100 mp birouri, 360 mp total teren, fosta fabrica mobila, de vanzare sau inchiriere la 3 €/ mp. Str. Ianci Brezeanu 8, la 50 m de SoseaUA Nationala, **149.000 €;** ☎0744.301.750 cripetservice@gmail.com

28 Terenuri IMOBILIARE VÂNZĂRI

1. **1 DECEMBRIE STRADA,** Ilfov, Green City, 6594 mp, d. 199 m, intravilan, teren construibil 6.594 mp, negociabil **286.000 €;** ☎021.406.91.09

2. **2 MAI** Vama Veche, 1002 mp, d. 26 m, intravilan, teren in locatie deosebita, cu vedere la mare, potrivit pentru constructie casa de locuit, pensiune sau hotel. Situat la 160 m de mare si 400 m de 2 Mai. 50-70 m pana la drumul national si utilitati, **25.000 €;** ☎0726.328.881

3. **AFUMATI,** d. 50 m, 10.000 mp, cu desch. la DN 2, langa Pioneer, electric, gaze pe teren; ☎0766.621.506

4. **ANDRONACHE SOSEAUA,** zona Colentina, 230 mp, teren, p+2+m autorizare constructie la zi, **69.900 €;** ☎0767.536.133

5. **APARATORII PATRIEI,** 500 mp, d. 20 m, intravilan, loturi teren 20,73 x 23,97, POT 45%, CUT 1,3, drum servitute gratis, cadastru si intabulare, utilitati trase, regim de inaltime P+2+M, zona L1c, **60.000 €;** ☎0721.764.444 valentinmurgan@yahoo.com

6. **APARATORII PATRIEI,** 500 mp, d. 20 m, intravilan, loturi teren 20,73 x 23,97, POT 45%,CUT 1,3, drum servitute gratis, cadastru si intabulare, utilitati trase, regim de inaltime P+2+M, zona L1c, **60.000 €;** ☎0721.764.444 valentinmurgan@yahoo.com

7. **APARATORII PATRIEI,** metrou, stradal, Monaco Tower, 2600 mp, d. 70 m, intravilan, dubla deschidere, 70 m la Sos. Berceni si 37 m la Bd. Metalurgiei, zona CB 3, POT 70%, toate utilitatile: ☎0722.519.815/ 0722.221.688

8. **ASMITA GARDEN** 2500 mp, intravilan, langa complex 21 etaje Asmiţă Garden. Relatii la numarul de telefon; ☎0730.186.791

9. **AVIATIEI,** in apropierea cartierului Henri Coanda, 2170 mp, d. 51 m, intravilan, teren intravilan sau posibilitate de parcelare, **444.999 €;** ☎0722.409.868 savcoimob@gmail.com

10. **BABA NOVAC,** 100 mp, d. 11 m, intravilan, teren toate actele, PUZ, PUD, zona vile, **62.000 €;** ☎0727.424.131

11. **BACAU,** 270 ha padure compacta, numai **3.000 €/ha;** ☎0766.238.404 svu_c@yahoo.com

12. **BACAU,** langa Metro, 10000 mp, d. 40 m, intravilan, teren, pozitie forte buna zone in plina expansiune, **42 €/mp;** ☎0722.200.303 glass@xnet.ro

13. **BACU** 500 mp, d. 21 m, agricol, teren, servitute 7 m, utilitati: gaze, curent, acces drum asfaltat zona in plina dezvoltare, la intrarea in Bacu, Giurgiu, cadastru si intabulare. Pret, **11.900 €;** ☎0722.140.677 cosmin.cojocaru@yahoo.com

14. **BANEASA** 12000 mp, d. 38 m, intravilan, Odai, PUZ zona pot 60%, cut 2,5, p+4+5r, zona in dezvoltare cu mare potential, utilitati in zona, nu colaborez cu agentii imobiliare, detalii pe mail: **31 €/mp;** ☎0770.911.578 pascu1eug@gmail.com

15. **BANEASA** 8750 mp, d. 37 m, intravilan, padurea, puz pe zona pt. locuinte, Hmax= P+4, drumuri neamenajate, utilitati in zona, zona cu mare potential. Nu colaborez cu agentii imobiliare. detalii pe email, **35 €/mp;** ☎0770.911.578 pascu1eug@gmail.com

16. **BANEASA** Straulesti Petrom, 2200 mp, d. 58 m, intravilan, intravilan construibil, pretabil dezvoltare imobiliara, deschidere la lac, din masuratori sunt 2.500 mp, sunt doua proprietati care se vand impreuna, **440.000 €;** ☎0746.799.339 contact@alexdanulescu.ro www.alexdanulescu.ro

17. **BANEASA** zona Antena 1, 426 mp, d. 11 m, intravilan, cu casa demolabila, cu toate utilitatile, deschidere 11,2 m, **234.500 €;** ☎0748.972.547

18. **BANEASA,** 600 mp, d. 12 m, intravilan, cu casa demolabila, deschidere 12m, **240.000 €;** ☎0748.972.547

19. **BANEASA,** 1150 mp, d. 13 m, intravilan, cu vedere la lac, deschidere 13m, casa demolabila, **460.000 €;** ☎0748.972.547

20. **BANEASA,** Al. Teisani, 500 mp, d. 19 m, intravilan, 440 mp + 60 mp cota drum, utilitati in zona. Amplasat la 50 m de padure, si de drum asfaltat. Acces facil DN1 ambele sensuri, 5 minute Baneasa Shopping Mall, **49.000 €;** ☎0744.684.489

21. **BANEASA,** Bio Ortoclinic, teren 1.234 mp, compus din 2 loturi (247 mp + 987 mp). Toate facilitatile, pretabil dezv. proiect imobiliar (s+p+6 et), **150 €;** ☎0722.511.217/ 0762.628.915 www.uig.ro

22. **BANEASA, DN1, Volvo, 13114 mp, d. 50 m, intravilan, dubla deschidere la Drum Lapus si la DN1, PUZ aprobat, zona M3 - p+4 etaje, pretabil ansamblu locuinte, hotel, market etc., toate facilitatile, 150 €; ☎0722.511.217/ 0762.628.915 www.uig.ro**

23. **BANEASA,** Sect.1, Volvo, d. 380 m, intravilan, 3 ha, puz p+8, toate utilitatile, **49 €/mp;** ☎0735.671.906

24. **BANEASA,** Sisesti Nord intri pe str.Regimentului, adresa pe str.Piscul Mare nr. 42, 1050 mp, d. 40 m, intravilan, este o str. principala pietruita, bornat, banner la teren, pozitie excelenta, puz p-3et+4r, pot-50%, cut-2.0, h-18m, f. bun, **59 €/mp;** ☎0721.291.292 imobiliare1sector1@gmail.com

25. **BANEASA,** Sisesti Nord, intrare din Sisesti pe str. Regimentului, adresa pe str. Piscul Mare nr. 42, 4173 mp, d. 46 m, intravilan, este o str. principala pietruita, bornat, banner la teren, pozitie excelenta, puz p-3et+4r, pot-50%, cut-2.0, h-18m, f. bun, **59 €/mp;** ☎0721.291.292 imobiliare1sector1@gmail.com

26. **BANEASA,** Sisesti Nord, intri pe str. Regimentului, adresa pe str. Piscul Mare nr. 42, 2100 mp, d. 40 m, intravilan, str. principala pietruita, bornat, banner la teren, pozitie excelenta, PUZ=p+2et+3r, pot-45%, h-15m, este lotizat in 4 loturi si bornat, **135.000 €;** ☎0721.291.292 imobiliare1sector1@gmail.com

27. **BANEASA,** Sisesti Nord, str. Regimentului nr. 22R, in spate la Papion a doua alee la dreapta, 577 mp, d. 22 m, intravilan, intre vile noi (22m x27m) toate utilitatile, vecini vile noi sunt locuite, cadastru, intabulare, zona de p+2et, banner la teren, f. bun, **235 €/mp;** ☎0721.291.292 imobiliare1sector1@gmail.com

28. **BANEASA,** spate Volvo, str. Drumul Lapus, 2 loturi teren de cate 500 mp/ d- 21 m- la drum de servitute. Zona cu PUZ. Subzona M3, posibilitate p-4 etaje. PUD in locru. Facilitati, pret ferm **120 €;** ☎0722.511.217/ 0762.628.915

29. **BELCIUGATELE** Calarasi, 50000 mp, d. 199 m, extravilan, teren 50.000 mp, plat, neingradit, cu drum acces asfaltat, **240.000 €;** ☎021.406.91.09

30. **BERCENI** Ilfov la 5 km de Bucuresti, 400 mp, d. 17 m, intravilan, oferta lunii decembrie 275-550 mp, loturi de casa cu curent si gaze incluse in pret. Diferite suprafete, 400 m de Bd 1 Mai, zona centrala, posibilitate rate, direct proprietar cu avans, 24 luni **9.999 €;** ☎0729.039.273 cristian@comunaberceni.ro www.ratelaproprietar.ro

31. **BERCENI,** 300 mp, d. 16 m, intravilan, acces facil pe asfalt, zona linistita, posibilitate plata in rate, lot casa, curent electric disponibil la lot. Merita vazut. Comuna Berceni 3 km de Bucuresti **7.500 €/lot;** ☎0737.988.995 alexandru@comunaberceni.ro www.zonaberceni.ro

32. **BERCENI,** 311 mp, d. 16 m, intravilan, proprietar ofer spre vanzare loturi de teren in rate, acte la zi, 311 mp utili, acces facil, zona superba - linistita, 5 km de Bucuresti - comuna Berceni 4.350 € 1 lot ramas, **4.350 €;** ☎0737.988.995 marius.iordan.emilian@gmail.com

33. **BERCENI,** 5 minute de statia de metrou Berceni, 275 mp, d. 17 m, intravilan, teren pozitie excelenta, toate actele la zi, gaz, curent electric, apa la lot, cartier rezidential. Acces pe drum asfaltat, plata si in rate, **9.900 €;** ☎0737.988.996/ 0761.010.043 alexandru@comunaberceni.ro

34. **BERCENI,** Ilfov la 5 km de Bucuresti, 600 mp, d. 22 m, intravilan, teren 275-600 mp utili in zona noua, cu gaze si curent la lot, 450 m de Bd. 1 Mai, Drumuri facute recent, zona in dezvoltare cu case noi. Teren cu posib. de rate doar cu buletinul, proprietar, **9.900 €;** ☎0729.555.187 cristian@comunaberceni.ro www.ratelaproprietar.ro

35. **BERCENI,** Ilfov la 6 km de Bucuresti, 600 mp, d. 22 m, intravilan, teren 275-600 mp utili in zona noua, cu gaze si curent la lot, 450m de Bd. 1 Mai, Drumuri facute recent, zona in dezvoltare cu case noi. Teren cu posib de rate doar cu buletinul, proprietar, **9.900 €;** ☎0729.555.187 cristian@comunaberceni.ro www.ratelaproprietar.ro

36. **BERCENI,** Ilfov la 6 min. de Bucuresti, 280 mp, d. 15 m, intravilan, diferite locatii cu utilitati si fara (curent la lot si gaze la unele locatii) zone in dezvoltare. Terenuri ieftine, zona Berceni deosebita, Rate min. 12 luni cu avans, direct proprietar, **17,50 €;** ☎0729.039.273 cristian@comunaberceni.ro www.ratelaproprietar.ro

37. **BERCENI,** in zona Metropolitana, 350 mp, d. 15 m, intravilan, teren proiect rezidential de viitor, 294 mp utili+56mp cota drum acces, Berceni-Ilfov, investitie excelenta de viitor, zona lacuri de agrement si pescuit, posibilitate rate, **4.410 €/Posib Rate;** ☎0722.100.507 catalin@teren-berceni.ro www.teren-berceni.ro

38. **BERCENI,** intrare, cartier nou str. Miorita, 500 mp, d. 15 m, intravilan, 430 mp utili, curent 220 V-380 V la lot, gaze in apropiere, acces facil, gradinita si scoala in apropiere, vile noi, drumuri, langa centura Bucuresti, acte la zi, rate 6-18 luni **14.900 €/6-18Rate;** ☎0722.100.507 catalin@teren-berceni.ro www.teren-berceni.ro

39. **BERCENI,** Lidl, Obregia, Bery SPA, 270 mp, d. 12 m, intravilan, teren deschidere 12.4 m, utilitati la poarta, liber de const., zona vile, max. p+2, 2 statii pana la metrou, **79.990 €;** ☎0758.089.602

40. **BERCENI,** str. Independentei, 330 mp, d. 17 m, intravilan, cartier nou, acces facil pe asfalt, zona linistita, posibilitate plata in rate, lot casa 330 mp util, ideal constructie casa, 4 km de Bucuresti, comuna Berceni - 8.250 € lotul, **8.250 €;** ☎0762.625.223 marius.iordan@comunaberceni.ro

41. **BOLINTIN-DEAL Vale, Sabareni. Dragomiresti, Ulmi, Joita, Gradinari. 1000 mp, d. 20 m, intravilan, langa paduri, lacuri, rauri, vile, accept rate, proiect+ avize gratuite, proprietar Mihnea, diverse locatii, suprafete, 2-8 €, 5 €; ☎0730.644.632 www.casa-mihnea.ro**

42. **BRAGADIRU** Buda la iesirea din Bragadiru spre Cornetu, 1650 mp, d. 36 m, intravilan, construibil, acces cu strazi asfaltate, zona civilizata, acces usor spre Bucuresti si centura, 22 € / mp, **36.300 €;** ☎0757.502.563 laurentiu@optimum-group.ro www.optimum-group.ro

43. **BRAGADIRU,** Cornetu, str. Rasaritului, la 300 m de Soseaua Alexandriei (DN6),10 km de la iesirea din Bucuresti, 600 mp, d. 18 m, intravilan, teren construibil, deschidere la strada, intre vile noi, gaze, curent, canalizare, **30.000 €;** ☎0744.324.030/ 0737.152.461 niky.dumitrescu@gmail.com

44. **BRAGADIRU,** vis-a-vis de Rostar, langa Cartierul Verde, (str. Raul Vedea), 1667 mp, d. 56 m, intravilan, 3 loturi de 555 mp -total 1.667 mp, deschidere 56m- intre vile, drum de servitute de 7m, o parte gaze, curent Ideal pentru vile, blocuri, **52 €/ mp;** ☎0723.288.236/ 0749.948.907 coprea07@yahoo.com

45. **BRAN** Simion, Brasov, 10469 mp, d. 15 m, intravilan, teren constructii 10.469 mp, deschidere: 6-15 m, **19.000 €;** ☎021.406.91.09

46. **BRANCOVEANU** Budimex, 365 mp, d. 17 m, proprietar, urbanism P+2E+M, eventual schimb cu apartament zona plus diferenta, **420 €/mp;** ☎0785.810.020

47. **BRANCOVEANU,** Budimex, 511 mp, d. 34 m, intravilan, proiect rezidential PUD: S+P+2E+M, autorizatie/ 06.2015: P+2E+M, sc: 320 mp/etaj. Toate taxele platite. Toate utilitatile, se poate incepe constructia imediat, **198.000 €;** ☎0721.739.325

48. **BRANESTI** Strada Garofitei, 1200 mp, d. 90 m, intravilan, zona vile, toate utilitatile, deschidere 28 ml, parcelabil, neg. **20 €/mp;** ☎0751.113.004 iliescuseverius@gmail.com

49. **BRANESTI,** Belciugatele, la 15 km de Cora Pantelimon, intravilan, st.-4 ha, desch. la lac si padure, puz p+2+sp. com., cartier rezidential, **8 €;** ☎0741.130.700

50. **BRASOV** 36100 mp, d. 199 m, intravilan, teren intravilan (7 loturi), in zona comerciala a Brasovului, **1.733.000 €;** ☎021.406.91.09

51. **BREAZA** 220 mp, d. 20 m, intravilan, Oferta iernii, teren intravilan, in localitatea Breaza/ Valea Prahovei, deschidere mare la strada, utilitati, zona deosebita, aer curat, ideal pentru constructia unei case de vacanta, acte la zi, neg., **5.500 €;** ☎0722.518.991/ 0752.119.214

52. **BREAZA,** Campina, 1158 mp, d. 19 m, intravilan, teren, curti constructii, strada asfaltata, dubla deschidere, apa, zona de case, priveliste splendida, 2 km distanta de primaria Breaza, acte, pret neg., **46.000 €;** ☎0723.118.758/ 021.430.37.40 adrianaoleteanu@ymail.com

53. **BREZOAELE,** 1600 mp, d. 19 m, intravilan, teren, apa + canalizare la poarta. Ocazie, **5 €/mp;** ☎0721.302.006

54. **BUCURESTI** - Tg. Sos. Mogosoaia, 1726 mp, d. 13 m, intravilan, toate utilitatile, la cca 100 m de soseaua de centura, cadastru, intabulare, **70 €/mp;** ☎0735.345.845/ 021.260.10.62

55. **BUCURESTII NOI** 400 mp, d. 16 m, intravilan, particular, teren intre case, str. Libelulei nr.44, pozitie excelenta, asfalt, toate utilitatile la poarta, toate actele disponibile, **50.000 €;** ☎0722.361.211

56. **BUCURESTII NOI** - Bazilescu, 286 mp, d. 10 m, intravilan, stradal, cadastru - carte funciara, iesire metrou in capatul strazii la aprox. 100 m distanta de locatie. Pret negociabil usor, **83.500 €;** ☎0788.430.749/ 0788.430.751

57. **BUCURESTII NOI,** str. Laminorului, Oasului, 733 mp, d. 26 m, intravilan, teren locatie buna pentru business, Parc Bazilescu metrou, toate utilitatile, cu casa demolabila sau locuibila. Chitila, **270 €/ mp;** ☎0736.382.928 contact@ultracentral-imobiliare.ro http://ultracentral-imobiliare.ro

58. **BUCURESTII NOI,** strada Jimbolia, langa parcul Bazilescu, metrou 3 minute pietonal, Lidl, 368 mp, d. 13 m, intravilan, teren cu casa locuibila (demolabila). Absolut toate utilitatile. Strada foarte curata. Se vinde cu finisaje moderne, etc. 4-5 camere, **125.000 €;** ☎0742.661.481

59. **BUDA** Cornetu, Ilfov, 1000 mp, d. 18 m, intravilan, particular, vand teren, cadastru, intabulare, asfalt, curent, apa, canalizare, gaz la apropiere, disc., **16.000 €;** ☎0732.239.814/ 0722.575.389

60. **BUDA,** Magurele, 665 mp, d. 0 m, intravilan, vand teren langa padure, direct proprietar, **17 €/mp;** ☎0749.917.157

61. **BUFTEA,** Darza, apropiere gara, 1250 mp, vedere padure, ocazie, 2 €/mp, total 2.500 €, cadastru, intabulare, particular; ☎0764.801.175

62. **BUFTEA,** Gara, Liceu, vizavi Rombiz, 6100 mp, d. 22 m, intravilan, distanta de liceu 1,800 m, plan 2, T20, P226/2, acces pe drum de pamant, distanta 500m retea curent case existente, CU-P+2et, CF, zona noua de terenuri si variante auto 50% cash + variante, **5 €/mp;** ☎0766.291.292 peiadaniel@gmail.com

63. **BUTIMANU,** Bilciuresti, Dambovita, 35 km de Bucuresti, 20000 mp, d. 41 m, intravilan, 1.000m pana la case si asfalt, ideal pentru construire parc fotovoltaic, cartier locuinte, Karting, aerodrom planoare, intravilan curti constructii si variante auto-moto, **1,50 €/mp;** ☎0766.291.292 peiadaniel@gmail.com

64. **CALARASILOR CALEA,** Delea Veche, 500 mp, d. 14 m, intravilan, teren 500 mp cu deschidere dubla, 14m/ 34m, zona linistita, la 400m de statia Rate, la 1km de metrou Piata Muncii, toate utilitatile, intabulare, certificat de urbanism, p+2+m, comision 0%, **335.000 €;** ☎0730.252.252 contact@amaliatudor.ro www.amaliatudor.ro

65. **CALUGARENI,** jud. Giurgiu 516714 mp, d. 199 m, extravilan, teren 516.714 mp. Format din 35 de parcele adiacente. Pret negociabil **1.395.000 €;** ☎021.406.91.09

66. **CATELU,** Manolache, 7600 mp, d. 30 m, intravilan, teren cu destinatie constructii, 7.600 mp (3 parcele lipite), deschidere 30 m. Utilitati (gaze, curent, canalizare) la 50m de granita terenului. T3/3 P 5, 6, 7. Negociabil, parcelabil, **19 €/ mp;** ☎0728.789.535 gianinacraia@yahoo.com

67. **CERNICA** oras Pantelimon 500 mp, d. 24 m, intravilan, lot pentru constructie casa, Intrarea se face prin Sos. Cernica, str. Gradinarilor. Cadastru, intabulare, PUZ aprobat, utilitati: gaz si curent la 100-150 m, **16.000 €;** ☎0757.502.563 laurentiu@optimum-group.ro www.optimum-group.ro

68. **CERNICA,** satul Posta, 500 mp, dubla deschidere, pozitie in centru localitatii, apa, lumina, gaz la 8 min. de Bucuresti, disc., sau schimb cu proprietar in Bucuresti, **25.000 €;** ☎0736.897.571

69. **CERNICA,** Tanganu, d. 20 m, intravilan, loturi 460 mp, utilitati, desc. la DJ, neg. **9.500 €;** ☎0742.051.028/ 0722.210.889

70. **CHITILA** 330 mp, d. 12 m, intravilan, loc de casa, cu fundatii casa turnate, gard beton perimetral, apa, canalizare, curent, gaze la poarta, zona linistita, **37.000 €;** ☎0744.552.897 zaharia_elvida@yahoo.com

71. **CHITILA** sector 1, adiacent str. Razelor, 300 mp, d. 11 m, intravilan, teren intravilan, apa, canal, curent electric, gaze in fata portii. Casa 4camere renovabila/demolabila. Pret discutabil, **30.000 €;** ☎0762.660.652 admimobiliare@gmail.com

72. **CHITILA SOEAUA,** 3173 mp, d. 0 m, intravilan, Mall Colosseum/ Lac Straulesti, +TVA **100 €/ mp;** ☎0745.121.478/ 0744.367.781

73. **CHITILA,** 360 mp, d. 12 m, intravilan, amenajare strazi: asfaltate, iluminat stradal, gaze, curent, canalizare, **110.000 €;** ☎0762.292.288 catalin.raicu28@gmail.com

74. **CIOLPANI** Ilfov 893 mp, d. 199 m, intravilan, teren intravilan 7/8 mp si drum acces 144 mp, **11.800 €;** ☎021.406.91.09

75. **CISMIGIU,** 150 mp, d. 8 m, intravilan, ultracentral, dreptunghiular, toate utilitatile, acte la zi, **53.000 €;** ☎0727.877.877

76. **CIURBESTI** com. Miroslava, 10 km de Iasi, 3890 mp, d. 120 m, intravilan, vand teren in centrul Ciurbesti, comuna Miroslava (10km de Iasi) planul 2, imprejur case, in platou, priveliste superba. Drumul primariei de intrare pe teren este de 2,5 m pe o lungime de 7 m **7 €/mp;** ☎0744.797.016 instruiremedicala@gmail.com

77. **CLINCENI** Ilfov, 5000 mp, d. 5 m, extravilan, teren agricol, Acces din DE 205, **11.000 €;** ☎021.406.91.09

78. **CLINCENI** str. Ortansiei, 1000 mp, d. 28 m, intravilan, 28x 36, drum 9,5 m, drumul primariei, nu servitute, 100 m de la strada asfaltata, in spate la cartierul Olteni 1, certificat urbanism p+2, acte la zi, urgent, **8.300 €

218. **TEI, Complex Lake Tei -Peninsula, 34000 mp, d. 360 m, intravilan, la lac. Pentru dezv. proiect imobiliar de la d+p+2et, 2s+p+3et-4-5-6 er, toate facilitatile, tva + 350 €; ☎0722.511.217/ 0762.628.915 uigimob@yahoo.com wwwuig.ro**

219. **TEI, Complex Lake Tei- Peninsula, 34000 mp, d. 360 m, intravilan, la lac. Pentru dezv. proiect imobiliar de la d+p+2et, 2s+p+3et-4-5-6 er, toate facilitatile, tva + 350 €; ☎0722.511.217/ 0762.628.915 www.uig.ro**

220. **TEISANI ALEEA,** 6784 mp, d. 199 m, intravilan, teren intravilan 6.784 mp (7 loturi). Pret negociabil **428.000 €;** ☎021.406.91.09

221. **TEREN,** vand 18 ha pasune la 20 km de Ranca; ☎0743.122.525

222. **THEODOR PALLADY,** Poloclor, 1535 mp, intravilan, desc. 15.35 m, teren situat pe str. Drum Gura Garlitei - aproape cartier Paladium (10 blocuri/ 11 etaje). Utilitati in zona, urbanism, pretul zonei; ☎0722.511.217/ 0762.628.915 www.uig.ro

223. **THEODOR PALLADY, Opel, str. Drumul Lunca Tarnavei, zona case - vile, 4 loturi, gaze, curent, canal, urbanism p+2et+m, disc., 110 €/mp; ☎0722.511.217/ 0762.628.915 www.uig.ro**

224. **THEODOR PALLADY,** Policlor, str. Drumul Gura Putnei, 625 mp, intravilan, doua loturi, d. 21,50 m, zona in dezvoltare, canal, apa la teren, urbanism, p+2et+m, **100 €/mp;** ☎0722.511.217/ 0762.628.915 www.uig.ro

225. **TITAN** - Auchan, str. Buhusi, 4705 mp, dubla deschidere 88,43x57,37. Strazi asfaltate. Toate facilitatile, vis a vis se afla blocurile de P+10 etaje. Pretabil proiect imobiliar. Se vinde si parcelat 1/2. Pret disc., **160 €/mp;** ☎0722.511.217/ 0762.628.915 www.uig.ro

226. **TITAN** Gura Sirului, 6700 mp, d. 60 m, intravilan, particular deschidere la doua strazi, 60m D. Gura Sirului- 60 m- D. Gura Fagetului, toate utilitatile posibile trase la teren plus iluminat public, In zona se construieste la foc automat, pret bun, **129 €/mp;** ☎0744.971.502/ 0760.091.494

227. **TITAN, Auchan, str. Buchusi, dubla deschidere 88,43x57,37. Strazi asfaltate. Toate facilitatile, vis a vis se afla blocurile de P+10 etaje. Pretabil proiect imobiliar. Se vinde si parcelat 1/2. Pret disc., 160 €/mp; ☎0722.511.217/ 0762.628.915 www.uig.ro**

228. **TITAN,** Auchan, str. Postavarului, 5751 mp, d. 34 m, intravilan, p+4, strada asflatata, apa, canal, curent, gaze, zona in dezvoltare, vav blocuri noi construite (se vinde si jumatate), **150 €;** ☎0722.511.217/ 0762.628.915

229. **TITAN,** parc, Policlinica, Prisaca Dornei, 305 mp, d. 17 m, intravilan, P+3, metrou la 3 min., id: 900287, **105.000 €;** ☎0758.323.323/ 021.539.49.19/ 0773.378.660 office@imobservicecenter.ro www.imobservicecenter.ro

230. **TITAN,** Policolor, str. Gura Calitei, 5400 mp, d. 27 m, intravilan, strada asfaltata, canal, apa, curent, gaze, urbanism, pretabil dezvoltare proiect imobiliar. Vecin viitor Drum Express, **61 €/mp;** ☎0722.511.217/ 0762.628.915 www.uig.ro

231. **TRAPEZULUI, Vitioara, 1440 mp, intravilan, supraf. 1.440, d/15,28 strada asfaltata, apa, canal, gaze, curent. Terenul se poate mari la 2.880 p/ 30.5 m, zona rezidentiala d+p+2 etaje+m, disc., 160 €/mp; ☎0722.511.217/ 0762.628.915 www.uig.ro**

232. **TRAPEZULUI, Vitioara, 1440 mp, intravilan, supraf. 1.440, d/15,28 strada asfaltata, apa, canal, gaze, curent. Terenul se poate mari la 2.880 p/ 30.5 m, zona rezidentiala d+p+2 etaje+m, disc., 160 €/mp; ☎0722.511.217/ 0762.628.915 www.uig.ro**

233. **TRAPEZULUI, Vitioara, terenuri 4.633 mp / d = 47,72 m si 5.000 mp / d = 45 m - vecine. Apa, gaze, canal, curent, str. asfaltata. Zona proiect imobiliare mari. Urbanism. Ultimele terenuri mari; ☎0722.511.217/ 0762.628.915 www.uig.ro**

234. **TRAPEZULUI, Vitioara, Lunca Prutului, 704 mp, intravilan, desch. 17,70 m, urbanism: POT 45%, CUT=1,2 (P+2E+M), zona case vile, gaze, curent, apa, rezidential, 105 €/mp; ☎0722.511.217/ 0762.628.915 www.uig.ro**

235. **TUNARI,** Ilfov, 630 mp, d. 21 m, intravilan, utilitati, **55 €/ mp;** ☎0722.769.052

236. **TUNARI,** Ilfov, la 2 km de primarie, 60000 mp, d. 100 m, intravilan, situat in tarlaua 16, intre Autostrada A3 si Soseaua Tunari-Dimieni, ideal investitie, acte, negociabil, **11 €;** ☎0744.324.030/ 0737.152.461 niky.dumitrescu@gmail.com

237. **ULMI,** 1764 mp, d. 30 m, intravilan, proprietar, teren intravilan curs-constructii PUG, langa primarie, cadastru si intabulare, curent electric, asfalt, **15 €/ mp;** ☎0722.163.030 dragosmoraru@gmail.com

238. **ULMI,** 1764 mp, d. 30 m, intravilan, proprietar, teren intravilan curs-constructii PUG, langa primarie, cadastru si intabulare, curent electric, asfalt, **15 €/ mp;** ☎0722.163.030 dragosmoraru@gmail.com

239. **ULMI,** Dambovita 89982 mp, d. 199 m, extravilan, treren 89.982 mp. Deschidere: 100-199 m. Pret negociabil **113.000 €;** ☎021.406.91.09

240. **VASILATI, Calarasi, la 35 km de Bucuresti, intravilan, 20 hectare, construibil, 2 €/mp; ☎0722.507.708**

241. **VICTORIEI CALEA,** ultracentral, 1138 mp, teren cu imobil demolabil/ consolidabil; ☎0788.495.111 www.teren-cu-imobil-caleavictoriei.blogspot.com

242. **VICTORIEI PIATA** 501 mp, d. 00 m, intravilan, teren intravilan (2 loturi) 501 mp, in apropiere de Piata Victoriei, **600.000 €;** ☎021.406.91.09

243. **VICTORIEI PIATA, str. Titulescu 37, 315 mp, teren construibil, CUT 3, POT 70%, documentatie depusa pentru autorizatie construire s+p+m+2 etaje; ☎0737.755.355**

244. **VITAN,** Mall, 198 mp, d. 22 m, intravilan, pozitie excelenta la 1 min. de intersectia Calea Vitan cu Mihai Bravu, acces facil la metrou, Ratb, Kaufland, Mall Vitan, Unirii, Timpuri Noi, Dristor, Alba Iulia. Pe teren este o casa demolabila. Pretabil p+2+m; ☎0754.015.091/ 0773.832.029 cosmin.k.a@gmail.com

245. **VITAN,** Mall, 198 mp, d. 22 m, intravilan, pozitie excelenta langa intersectia Calea Vitan cu Mihai Bravu, acces facil la metrou, Ratb, Kaufland, Mall Vitan, Unirii, Timpuri Noi, Dristor, Alba Iulia, Vacaresti. Pe teren este o casa demolabila. Discutabil; ☎0754.015.091/ 0773.832.029 cosmin.k.a@gmail.com

246. **VOLUNTARI** 1500 mp, d. 30 m, intravilan, proprietar, toate utilitatile, acte la zi, **65 €/mp;** ☎0768.586.817

247. **VOLUNTARI** str. Siret, 190 mp, d. 7 m, teren, **20.000 €;** ☎0761.444.335

248. **VOLUNTARI,** 746 mp, d. 24 m, intravilan, teren intravilan construibil, s=746 mp, d=24 mp, zona buna, toate utilitatile in fata terenului (canalizare, gaze, curent, apa, asfalt), acces usor catre Metro Voluntari, Colentina si Pipera, **89.900 €;** ☎0757.502.563 office@optimum-group.ro www.optimum-imobiliare.ro

29 Spaţii, Imobile diverse IMOBILIARE VÂNZĂRI

1. **IMOBIL** litoral nou pretabil club, policlinica, camin batrani, pensiune etc, vanzare 230 €/ mp sau posibilitate inchiriere rate; ☎0744.206.151

30 Cumpărări, Schimburi IMOBILIARE VÂNZĂRI

1. **1 DECEMBRIE 1918 BULEVARDUL, cumpar teren - Auchan, Al. Mizil, Bratarii, Burnitei, Th. Pallady - adiacente, Salajan - adiacente, Malva, C-tin Stefan, Titan - parc, Mihai Bravu, Dristor, Vitan, Dudesti, zona centrala, zona Nord, Baneasa; ☎0722.511.217/ 0762.628.915 www.uig.ro**

2. **1 DECEMBRIE 1918, 1 Mai, Berceni, Colentina, Lacul Tei, Pantelimon, Sectoarele 2, 3, 4, cumparam case, apartamente chiar si cu probleme financiare si juridice, fara imbunatatiri, uzufruct viager si legea 112, vanzari urgente; ☎0766.272.561/ 021.242.21.53**

3. **ACHIZITIONEZ** mobilier, tablouri semnate, nesemnate, icoane argintarie, bijuterii, fructiere, sfesnice, tacamuri, statui, ceasuri, pendule, monezi, decoratii; ☎0767.138.144/ 0721.147.581

4. **AVIATIEI** Floreasca, Tei, Vacarescu, Stefan cel Mare, Obor, Mosilor, Dorobanti, Colentina, Mihai Bravu, Muncii, Decebal, Unirii, apartamente, garoniere, case, terenuri, spatii ☎0728.676.350/ 0767.026.609 imobcont@gmail.com www.continentalhouse.ro

5. **BALTA ALBA** - Th. Pallady, Drumurile: Gura Sirului, Putnei, Fagetului, Calitei, Crivatului, Arieşului, Garlitei, Vladesei, Solcii, Saratii, Calmatui, Badicului, Racului, Victor Brauner, Drumul intre Tarlale, Oxigenului; ☎0722.511.217/ 0762.628.915 www.uig.ro

6. **BALTA ALBA,** Titan, particular cumpar gars., cu sau fara imb., in apropierea unei statii de metrou; ☎0770.194.016/ 031.428.29.21

7. **BASARABIA,** Minis, Potcoava, Diham, Chisinau, Delfinului, Stadion, Parc IOR, doar dec., particular, exclus intermediar; ☎0767.932.971

8. **BERCENI,** Piata Resita, particular, cumpar garsoniere, cf. 3, parter, maxim et. 2. Ofer 14.000 - 15.000 €, daca are ce-i trebuie, gaze, incalzire, exclus firme, plata cash; ☎0766.448.008

9. **BERCENI,** sect. 4, investitor strain cumpar garsoniere cf. 1, 2 sau 3, cu plata pe loc, urgent; ☎0785.539.448/ 0723.572.760

10. **BERCENI,** sect. 4, persoana serioasa cumpar ap. 2 cam., cf. 1 sau 2, plata pe loc; ☎0785.539.448/ 0723.572.760

11. **BERCENI,** sector 4 sau Giurgiului, particular, cumpar ap. 2 cam., cf. 2, cu banbi cash, rog seriozitate; ☎0785.539.448

12. **BRANCOVEANU** sau Emil Racovita - Luica cumpar cu bani cash ap. 2 camere, cf. 2, urgent. Am vandut si vreau sa cumpar; ☎0785.539.448/ 0723.572.760

13. **BRANCOVEANU,** Secuilor, Baltita, Padurioiu, Gradina de Sud, 2 camere dec., etaj intermediar, cu imbunatatiri, **57.500 €;** ☎0765.709.966 trat_cons@yahoo.com

14. **BUCSOAIA,** Suceava, ocazie, pensiune turistica in functiune. Castigi bani din prima zi. Te-ai saturat de prat, zgomot si stres? 9 camere cu baie, sauna, parcare, sala de sport, internet, bucatarie, mobilata comp., **120.000 €;** ☎0758.611.447 sinearmarianss@yahoo.com

15. **BUCURESTI** cautam urgent garsoniere, apartamente, case, indiferent zona, etaj sau confort; ☎0765.400.929/ 0752.036.997

16. **BUCURESTI** cumpar 2 cam., cf. 1 sau 2, sectoarele 2, 3 si 4, urgent. Plata 50% cash, 50% banca. Exclus intermediari; ☎0766.448.008

17. **BUCURESTI, acum, urgent cu bani cash, agentie imobiliara cumpara case, terenuri, apartamente fara imbunatatiri, cu datorii, ipotecate, succesiuni la urgenta, legea 112, uzufruct viager; ☎0766.272.561/ 021.242.20.80/ 0722.625.665**

18. **BUCURESTI,** Agentia Hermes Invest cumpara, indiferent sectorul, cadastru gratuit; ☎0721.593.744/ 0786.458.152 hermes_servicii@yahoo.com

19. **BUCURESTI,** agentie imobiliara cu experienta de 15 ani in domeniul vanzarilor, avem clienti in asteptare in vederea cumpararii de garsoniere, ap. 2 si 3 camere in Bucuresti; ☎0730.928.310

20. **BUCURESTI,** agentie imobiliara solicitam: garsoniere, apartamente, case/vile, spatii comerciale, terenuri, Ultracentral, Central. Oferim servicii profesionale. Consultanta gratuita. Pretul zonei. Plata cash; ☎0721.854.257/ 0765.487.485 cristian.imob@hotmail.com

21. **BUCURESTI,** cumpar casa demolabila, libera, zona civilizata; ☎0731.744.370

22. **BUCURESTI,** cumpar garsoniera cf. 1 sau casa mica cu curte, de la proprietar. Rog seriozitate, 15.000 - 17.000 €; ☎0726.427.970

23. **BUCURESTI,** cumpar garsoniere, 2 camere, 3 camere, 4 camere, orice confort, terenuri, case, vile, la pretul zonei; ☎0733.573.000/ 0765.025.527 phoenix_imobiliare31@yahoo.com

24. **BUCURESTI,** cumpar garsoniere, apartamente, case, terenuri, urgent. Achitam litigii, restante intretinere. Perfectam succesiuni, cadastru, intabulare, c.energetic. Rog seriozitate, exclus firme; ☎0723.723.485/ 0766.448.008

25. **BUCURESTI,** cumpar urgent ap. gars., case, toate conf. si in toate sectoarele. Ofer pretul zonei; ☎0786.688.926/ 0720.746.737

26. **BUCURESTI,** cumpar urgent cu plata imediat garsoniera, apartament, casa curte teren, preiau cu datorii, efectuez cadastru, intabulare, certificat energetic, succesiuni, schimburi de locuinta; ☎0727.555.519/ 0765.643.014 sc.estatelexahouse@yahoo.com

27. **BUCURESTI,** in toate zonele, cautam garsoniere / apartamente, pentru cumparatori seriosi. Oferim seriozitate maxima; ☎0761.532.117/ 0722.542.692

28. **BUCURESTI,** orice sector si provincie, cumpar garsoniera, apartament, casa, direct de la proprietar, chiar cu datorii de orice fel sau la schimb cu diferenta, plata se face cash, efectuam cadastru si intabulare; ☎0761.609.243/ 0720.039.035

29. **BUCURESTI,** stimate proprietar prin amabilitatea dvs. solicitam garsoniere, apartamente, ne/mobilate, sp. comerciale, garaje, depozite, mansarde, demisol, cladiri, fa vanzare si inchiriere. Va multumim frumos pentru atentia acordata; ☎0721.927.522

30. **BUCURESTI,** urgent doresc sa cumpar gars. sau ap. 2, 3 camere, in Bucuresti, preiau cu datorii mari la intretinere (ipotecat, amanetat, fara imbunatatiri) perfectam acte in regim de urgenta, oferim bani cash; ☎0768.366.823/ 0727.267.976

31. **BUCURESTI.** Agentia Nelbo cumpara garsoniere, apartamente, case in Bucuresti fara comision de la proprietar, cu contract de exclusivitate, punem toate actele in regula, chiar si la imobilele cu datorii, maxima seriozitate, avem clienti in asteptare, program non stop; ☎0766.272.561

32. **BUCURESTI.** Particular cupar 1.000 mp teren sau casa zonele adiacente Bucurestiului, Balotesti, Caciulati, Moara Vlasiei, ofer pretul zonei; ☎0721.317.912

33. **CALARASILOR,** Piata Sf. Stefan, vand ap. 100 mp, et.1, sau schimb cu spatiu mai mic + diferenta, neg., **85.000 €;** ☎0732.533.972

34. **CASE** - vile si vile cumparam, avem clienti, plata rapida; ☎021.312.31.42/ 0722.404.484

35. **CENTRAL,** semicentral, particular cumpar mansarda sau demisol, cu gr. sanitar sau posibilitate, indiferent stare, plata imediat; ☎0799.389.469

36. **CUMPAR** ap. 2 cam. cf. 1 sau 3 cam. cf. 2, liber, curat, imb., etaj inferior, zona Drumul Taberei: parc Moghioros, Timisoara, Brasov, Romancierilor, Materna, Plaza, plata cash max. **39.000 €;** ☎0764.672.372/ 0773.774.101

37. **CUMPAR** apartament 2 camere, Bucuresti, zona Unirii, Central, **1 L;** ☎0745.043.755

38. **DOUA CAMERE** Soseaua Berceni, Oltenitei, Panselelor, Bacalbasa, Tulnici, etaj intermediar, dec., cu imbunatatiri, cumpar, **48.000 €;** ☎0735.345.844/ 021.260.10.63

39. **DRAGOMIRESTI,** Sabareni, casa 2015, trei camere, la cheie, toate utilitatile, suplimentar terasa, pivnita, curte 500 mp schimb cu apartament zona buna Bucuresti pentru birou, casa arata excelent,10 km Bucuresti, **55.000 €;** ☎0745.981.616

40. **DRUMUL TABEREI,** Timisoara, Militari, Virtutii, Crangasi si alte zone apropiate artere principale cat mai stradal, caut ap. 2 camere sau garsoniera numai la parter cu vedere catre strada am client serios cu plata cash, ☎0721.291.292 imobiliare1sector1@gmail.com

41. **GARAJ** Cumpar garaj in bloc cu acces auto din strada, suprafata minima 17 mp, in zona Ghencea, Prelungirea Ghencea, Drumul Taberei sau Vatra Luminoasa, Piata Muncii, ofer maxim 250 €/ mp, **20.000 L;** ☎0770.627.596 globaldomreg@gmail.com

42. **GARSONIERA** dubla de 50 mp, luminoasa, ultracentral Cismigiu, Piata Amzei, Magheru, Sala Palatului, Nicolae Balcescu, Dorobanti; ☎0722.739.481

43. **GARSONIERA,** apartamente 2-3 camere, avem client, plata rapid; ☎021.312.31.42/ 0722.404.484

44. **GARSONIERE** apartamente in toate zonele Bucurestiului. Avem clienti seriosi; ☎0760.291.733

45. **GARSONIERE,** apartamente, case curte, vile, terenuri, cumpar; ☎0763.070.130/ 0747.953.488

46. **GHENCEA,** Drumul Taberei, Brasov, Tricodava, Moghioros, Favorit cumpar ap. 2 camere cf. 1, pana in **40.000 €;** ☎0721.940.643

47. **GRIVITA, GARA DE NORD, BASARAB, CONF. 1, EXCLUS PARTER SI ULTIMUL ETAJ; ☎0745.916.758**

48. **IMOBIL** Cumpar urgent cu plata imediat garsoniera, apartament, casa curte teren, preiau cu datorii, efectuez cadastru, intabulare, certificat energetic, succesiuni, schimburi de locuinta; ☎0732.864.809/ 0766.603.401 pink_house62@yahoo.com

50. **IMOBIL,** cumpar urgent cu plata imediat garsoniera, apartament, casa curte teren, preiau cu datorii, efectuez cadastru, intabulare, certificat energetic, succesiuni, schimburi de locuinta; ☎0773.910.549/ 0765.237.665 pink_house62@yahoo.com

51. **IMOBILE,** Agentia Rasig solicita urgent garsoniere, apartamente, case/vile, terenuri, birouri/spatii comerciale in Bucuresti. Oferim, rapid si sigur, servicii profesionale ☎0786.030.000 office@rasig.ro www.rasig.ro

52. **IMOBILE,** Novaprest chiar va cumpara apartamentele, cadastru gratuit. Chiar avem clienti; ☎0766.661.912/ 031.422.69.62 novaprestrom@yahoo.com

53. **NUMAI IN BUCURESTI, cumpar 1 casa cu curte indiferent de stare, plata pe loc; ☎0767.305.046**

54. **PARTICULAR** cumpar teren doar in Bucuresti, 400 mp, aproape mijloace transport, ofer cash, rog seriozitate, **100.000 €;** ☎0762.623.399/ 0723.852.308 sjianu@yahoo.com

55. **ROSU** (doar Rosu sau Dudu), particular ofer 80-100 €/mp, teren 450-600 mp, toate actele la zi, utilitati, drum servitute minim 6 m (nu la sosea), lot cu constructii in vecinatate, tel. dupa ora 17; ☎0740.829.348

56. **SCHIMB** (vand) casa 4 camere, 2 bucatarii, mobilate, 2.000 mp in curte, anexe, vie, pomi fructiferi, 2 garaje, 5.000 mp intravilan, cu garsoniera, ap. 2 camere cu diferenta; ☎021.340.19.80

57. **SECTOARELE** 2, 3, 4, 1 Decembrie, Colentina, Berceni, Titan, Pantelimon, Muncii. Baicului, Obor, Teiul Doamnei, cumparam case, apartamente cf. 1, 2, 3, cu datorii la intretinere, ipoteci, legea 112, uzufruct viager. Oferim cadastru, intabulare, certificat energetic la urgenta, consultanta juridica gratuita ☎0766.272.561

58. **SECTOR 1, 2, 3, 4, 6** agent imobiliar cu experienta de peste 10 ani, baza de date si clienti activi, intermediez vanzari, inchirieri, garsoniere, 2, 3, 4 cam., case/ vile, terenuri, **150.000 €;** ☎0726.284.310 contact@alexandrucordea.ro www.alexandrucordea.ro

59. **SECTOR 2,** Lacul Tei, Obor, Mosilor, agentie imobiliara Sweet Home Consulting, ne ocupam de vanzari/inchirieri apartamente, oferim si cerem seriozitate maxima; ☎0758.074.444 valigeorgescu88@gmail.com www.sweethomeimob.ro

60. **SECTOR 2- 3,** agentie imob. avem clienti cu plata cash sau credit, pt. apart. si gars., orice stare sau confort, cadastru, intabulare. Consultanta juridica gratuita; ☎0766.400.300

61. **SECTOR 4,** urgent cumparam teren intravilan, curs constructii in sectorul 4 si Popesti Leordeni oferim plata cash, exclus intermediari, pretul zonei; ☎0721.764.444 valentinmurgan@yahoo.com

62. **SECTOR 4,** urgent cumparam teren intravilan, curs constructii in sectorul 4 si Popesti Leordeni oferim plata cash, exclus intermediari, pretul zonei; ☎0721.764.444 valentinmurgan@yahoo.com

63. **SECTORUL 2,** schimb casa la curte cu apartament sau teren sau cu autoutirsm in Bucuresti, casa 4 camere si 2 debarale, teren 101, ofer si rog seriozitate, **59.900 €;** ☎0765.119.407 eugenauto27@yahoo.ro

64. **SINAIA** Prahova schimb ap. 3 camere, bloc nou cu 2-3 camere Bucuresti, zona buna, sau vand; ☎0740.161.360

65. **TEREN** agricol Gaesti, cumpar teren agricol 3-10 ha in zona Gaesti (pe o raza de 15 km); ☎0766.260.670 cristian.florin70@gmail.com

66. **TEREN** sau casa demolabila 250-700 mp in Damaroaia, Militari, Bucurestii Noi, 1 Mai, Chibrit, sos. Chitila, Baneasa, Aviatiei, Stefan cel Mare, Dorobanti, deschidere minim 10 m, particular, nu cumpar alte zone, **200.000 €;** ☎0733.878.895

67. **TOATE** sectoarele Tudor's Office Imobiliare- intermediaza, cumapara, vinde, inchiriaza, comision mic, avem clienti seriosi, consultanta gratuita; ☎0721.092.835/ 0766.479.132/ 0723.261.575 tudorsimobiliare@yahoo.com

68. **ZURBAUA** cumpar teren intravilan pentru constructie casa P+1. Suprafata minim 1.500 mp maxim 3.500 mp, deschidere la drum asfaltat minim 20ml. Accept si cu casa batraneasca. Ofer pretul zonei **20 €/mp;** ☎0724.332.539 popescuionel@yahoo.com

31 Garsoniere IMOBILIARE ÎNCHIRIERI

1. **1 DECEMBRIE 1918,** Jean Steriadi-Buhusi, 5 minute de Auchan- Iris Mall, dec., 36 mp, nemobilat, neutilat, confort 1 etaj 6/10, spatioasa, libera, usa metalica, apometre, repartitoare, balcon inchis, internet, **135 €;** ☎0720.425.031/ 0760.521.671

2. **1 DECEMBRIE 1918,** metrou, Ozana, Lidl, semidec., 16 mp, mobilat, utilat, economica, cocheta, renovata 2015, mobila noua, apa calda, caldura,fara gaze, masina spalat, tv lcd, parter inalt. Acc. Nicolae Grigorescu, Titan, Dristor, Mihai Bravu, Tineretului, Unirii, Universitate, **150 €;** ☎0724.587.634

3. **1 MAI** Expozitiei, mobilat, 1 camera, baie, bucatarie, hol, balcon, et. 1 vila curte. Apropre toate mijloacele de transport; ☎0720.941.128

4. **1 MAI,** Chibrit, 17 mp, mobilat, utilat, proprietar, garsoniera in vila, intrare separata, utilitati separate, mobilata si utilata conform pozelor (tv, masina spalat, aragaz, frigider, incalzire cu centrala proprie, **160 €/ luna;** ☎0722.421.967

5. **1 MAI,** Turda, 34 mp, mobilat, utilat, 9/10, bloc mixt/ reabilitat, modern, amenajata cu gresie, faianta, parchet, termopan, curata, **260 €;** ☎0735.345.844/ 021.260.10.63

6. **1 MAI,** Turda, 34 mp, mobilat, utilat, et. 8/10, confort I, vedere spate, mobilata si utilata modern, gresie, faianta, parchet, curata, libera, bloc reabilitat, **250 €;** ☎0735.345.840

7. **13 SEPTEMBRIE** dec., 40 mp, mobilat, utilat, recent renovata, repartitoare, apometre, bloc mixt, reabilitat termic, **220 €;** ☎0722.588.030/ 0723.898.928 danielamon@yahoo.com

8. **13 SEPTEMBRIE** -Parc Sebastian, dec., 40 mp, mobilat, utilat, bloc mixt, et 7/10, modern, masina spalat, gresie, faianta, parchet, termopan, contorizata, 1 luna+1 luna garantie, **200 €;** ☎0766.721.416

9. **13 SEPTEMBRIE,** dec., 42 mp, mobilat, utilat, garsoniera mare, et. 2/ 10, gresie, faianta, termopan, parchet, usa metalica, utilata, mobilata, masina de spalat, cablu, internet, contorizata, balcon inchis, renovata recent, loc de parcare, libera, **850 L/luna;** ☎0760.662.558/ 0762.606.911

10. **13 SEPTEMBRIE,** mobilat, garsoniera, etajul 1, utilata lux, negociabil, **200 €;** ☎0724.523.385/ 0769.307.674

11. **13 SEPTEMBRIE,** langa hotel Marriott, dec., 36 mp, mobilat, utilat, garsoniera moderna, bloc foarte civilizat, termopane, usa metalica, merita vazuta, **235 €;** ☎0727.828.918 Contact@imobiliare-cotroceni.ro

12. **13 SEPTEMBRIE,** Mall, Prosper, dec., 42 mp, mobilat, utilat, amenajata ultramodern, toate conditiile pentru locuinta, complet mobilata si utilata, acces Drumul Taberei, Mall Afi, Razoare, Sebastian, Eroilor, Panduri, Eroilor, Cotroceni, libera, reala, **225 €;** ☎0724.302.336

13. **13 SEPTEMBRIE,** Prosper, semidec., 30 mp, mobilat, utilat, etajul 8/8, mobilata, foarte curata, 30 metri patrati, contorizata, stradala, libera, **200 €;** ☎0724.254.024 balescu.ionut@gmail.com www.ionutbalescu.ro

14. **13 SEPTEMBRIE,** Prosper, semidec., 30 mp, mobilat, utilat, etajul 8/8, mobilata, foarte curata, 30 metri patrati, contorizata, stradala, libera, **190 €;** ☎0724.254.024 balescu.ionut@gmail.com www.ionutbalescu.ro

15. **13 SEPTEMBRIE,** Prosper, dec., 42 mp, mobilat, utilat, garsoniera foarte spatioasa, utilata, etaj 3, zona civilizata, recent amenajata, aproape de Prosper, **230 €;** ☎0745.182.064

16. **23 AUGUST,** inchiriez garsoniera cf. 1, toate utilitatile, **600 L;** ☎0720.444.600

17. **23 AUGUST,** dec., 40 mp, mobilat, utilat, proprietar, inchiriez garsoniera complet mobilata in vila p+1, ofer si doresc seriozitate. Plata se va face pe luna in curs plus avans 600 Lei, **700 L/ luna;** ☎0728.262.701/ 0761.993.782

18. **23 AUGUST,** Republica, dec., mobilat, utilat, particular, oferte garsoniere, confort 1, mobilate+utilate ultramodern, tv, net, interfon, gresie, faianta, termopan, usa metal, masina spalat, centrala+contorizare proprie, tot nou a-z, parcare, curte, negociabil, **190 €;** ☎0722.687.259

19. **23 AUGUST,** Republica, dec., mobilat, utilat, particular, oferte garsoniere, confort 1, mobilate, utilate ultramodern, tv, net, interfon, gresie, faianta, termopan, usa metal, masina spalat, centrala, contorizare proprie, tot nou a-z, curte, parcare, pret neg., **190 €;** ☎0722.687.259

20. **AFI COTROCENI,** dec., 20 mp, mobilat, utilat, proprietar, ofer in chirie garsoniera zona Afi Cotroceni. Este renovata recent si este utilata cu masina de spa?lat, frigider, aragaz, tv, 1 canapea extensibila. Disponibil imediat. Detalii la telefon, **850 L;** ☎0726.376.523 mirela.carpaciu@gmail.com

21. **AFI COTROCENI,** Drumul Taberei/Favorit (Afi Cotroceni), semidec., 32 mp, mobilat, utilat, etaj 4/9, proaspat renovat, usa metalica, termopan, aer conditionat, parchet, gresie, faianta, mobilier modern, utilat complet, liber, termen lung, **900 L;** ☎0766.668.893 albeanu@yahoo.com

22. **AFI,** Drumul Taberei, Favorit/Medlife, dec., 32 mp, mobilat, utilat, etaj 4/9, renovat recent, aer conditionat, mobilier modern, utilat complet, termopan, parchet, gresie, faianta, usa metalica, liber, **200 €;** ☎0766.668.893 albeanu@yahoo.com

23. **ALBA IULIA PIATA** dec., 35 mp, mobilat, utilat, panorama deosebita, masina de splata, stradal, libera, urgent, **250 €;** ☎0722.970.050

24. **ALBA IULIA PIATA, 22 mp, mobilat partial, utilat partial, gars., particular, confort 2, etaj 7/10, 1+1 avans, 175 €; ☎0723.325.066**

25. **ALBA IULIA,** Decebal, dec., 44 mp, mobilat, utilat, bloc mixt, renovata recent, finisaje moderne, gresie, faianta, parchet, termopan, usa metalica, bucatarie utilata, aragaz, masina spalat, frigider, dressing, cablu, net, contorizata, intrefinere mica. Merita, **200 €/ luna;** ☎0766.087.296

26. **ALBA IULIA,** Unirii, semidec., 20 mp, mobilat, utilat, mobilata modern, utilata complet, masina de spalat, renovata, gresie, faianta, termopan, usa metalica, curata, **850 L;** ☎0723.703.880 intermedieriimobiliare@gmail.com

27. **ALBA IULIA,** Unirii, central, semidec., 20 mp, mobilat, utilat, cf. 2, et, 8/10, g, f, p, t, um, mobilat, utilat, 2 statii de Unirii, cablu tv, net, contorizat, bloc linistit, gaze, caldura, termen lung, contract- plata1+1 sau hotelier- 20 €/ zi. Proprietar, particular, fara agenti, **190 €;** ☎0731.044.614

28. **ALEXANDRIEI** Rond, semidec., 35 mp, mobilat, utilat, direct proprietar situata la o statie distanta de Rond Alexandriei, in vila (complex garsoniere), contorizata pe utilitati, cheltuieli mici, frigider argaz ac, lcd moderna frumoasa, **190 €;** ☎0722.462.907/ 0763.628.126

29. **ALEXANDRU OBREGIA,** Metalurgiei, dec., 34 mp, mobilat, utilat, bloc nou 2015, complet mobilata? si utilata, pret negociabil, **1.000 L;** ☎0761.788.197 david_mirela@ymail.com

30. **ALEXANDRU OBREGIA,** sector 4, mobilat, inchiriez garsoniera, confort 1, langa Cultural, stradal, et. 5/10, **800 L;** ☎0751.454.679

31. **APARATORII PATRIEI,** semidec., 35 mp, mobilat, utilat, 10 minute pana la metrou, confort 1, frigider, aragaz, masina de spalat, bloc nou, reabilitat, balcon mare, 1 luna avans + 1 luna garantie, liber, **800 L/luna;** ☎0724.039.549 elenavladoianu@yahoo.com

32. **APARATORII PATRIEI,** semidec., 10 mp, mobilat, utilat, la 10 minute de metrou, proprietar, frigider, aragaz, masina de spalat, termopan, baia si bucataria comuna, intretinerea mica, garantia 250 de L, **700 L/luna;** ☎0724.039.549 elenavladoianu@yahoo.com

33. **APARATORII PATRIEI,** langa Nesti, mobilat, utilat, garsoniera plus dependinte. Ofer confort maxim in vila lux, **600 L/luna;** ☎0733.025.409

34. **ARENA NATIONALA, dec., 55 mp, nemobilat, neutilat, etaj1/4, renovata, balcon, boxa, Ansamblu rezidential Bog'Art 2002, langa Piata Cernauti, la 10 min. de Parcul National Arena/ Metrou Costin Georgian, 220 €/ luna; ☎0754.909.921 bogdan1vasilescu@yahoo.com**

35. **ARMENEASCA,** mobilat, utilata modern, 6/8, g, f, t, **260 €;** ☎0720.332.699

36. **AVIATIEI,** 42 mp, mobilat, utilat, proprietar, gars., termopan, aer conditoonat, cf. 1, **260 €;** ☎0731.739.684

37. **AVIATIEI,** Aurel Vlaicu, dec., 42 mp, mobilat, utilat, garsoniera p/r, reabilitat, utilat mobilat modern, **350 €;** ☎0755.164.205 victor_crangureanu@yahoo.com

38. **AVRIG,** Iancului, semidec., 34 mp, mobilat, utilat, garsoniera mobilata si utilata, masina spalat, aragaz, frigider, televizor, gresie, faianta, parchet, 5 min pe jos metrou si Ratb, scara? foarte civilizata?, et. 1/10, **800 L;** ☎0771.139.259 deintraumimob@yahoo.com

39. **AVRIG,** Iancului, semidec., 34 mp, mobilat, utilat, masina spalat, aragaz, frigider, televizor, gresie, faianta, parchet, 5 min. pe jos metrou si Ratb, scara, foarte civilizata, etaj 1/10, **800 L;** ☎0771.139.259 deintraumimob@yahoo.com

40. **AVRIG,** Ritmului, 35 mp, ofer spre inchiriere garsoniera mobilata modern, **220 €;** ☎0744.486.464

41. **BABA NOVAC,** Muncii, 43 mp, mobilat, utilat, proprietar, et. 2/10, 43 mp, renovata, open space, complet mobilata, TV LCD + cablu + internet, aer conditionat, 1+1 garantie, **250 €/luna;** ☎0726.550.215

42. **BACIULUI** sector 5, 35 mp, mobilat, la curte, 1 sau 2 camere, baie, bucatarie, toate facilitatile, contorizare separata, **200 €;** ☎0735.565.755

43. **BANEASA** dec., 45 mp, mobilat, utilat, situata in ansamblul rezidential Greenfield (paza permanenta) din padurea Baneasa, cu acces direct la centrul comercial Baneasa. Este situata la parter, utilata si mobilata, **300 €;** ☎0723.245.305/ 0736.218.525

44. **BANEASA,** dec., 44 mp, mobilat, utilat, garsoniera noua, situata in complex rezidential, in apropiere de Ambasada SUA si Mall Baneasa, la parter/3, mobilata si utilata complet modern, centrala, aer conditionat, loc de parcare, **280 €;** ☎0732.535.415

45. **BANEASA,** Antena 1, dec., 42 mp, mobilat, utilat, 2/4, balcon, mobilat utilat modern, **350 €;** ☎0755.164.205 victor_crangureanu@yahoo.com

46. **BASARABIA** -National, Murgeni, dec., 34 mp, mobilat, utilat, p/4, masina spalat, teropan, parchet, la 1 minut de parc, mijloace transport, scoala, magazine, 1+1 garantie, **180 €;** ☎0728.676.350 imobcont@gmail.com www.continentalhouse.ro

47. **BASARABIA** Mc Donald`s, 45 mp, 5/8, bloc din 1989, renovata lux, mob. si utilata lux, alarma, seif, totul nou, foarte aproape de met

Imobiliare închirieri GARSONIERE

174. **DRISTOR,** P-ta Albina, semidec., 30 mp, mobilat, utilat, garsoniera cf. 1, parter inalt cu balcon inchis, gresie, faianta, parchet, termopan, usa metalica, mobilata modern, utilata, la Piata Albina, apropiere metrou Dristor, 1+1, **800 L;** ☎0765.664.637 stefaniaprezident@yahoo.com

175. **DRISTOR,** piata Albina, semidec., 32 mp, mobilat, utilat, cf. 1, parter inalt cu balcon, gresie, faianta, parchet, termopan, usa metalica, mobilata modern, utilata, plita, combina frigorifica, cupt microunde, masina de spalat, apropiere metrou, libera, 1+1, **800 L;** ☎0765.664.637 stefaniaprezident@yahoo.com

176. **DRISTOR,** str. Tomis la 3 min metrou, semidec., 34 mp, mobilat, utilat, grasoniera mobilata si utilata modern, dressing, pat pe mijloc, proprietar ok. Vecinatati: Baba Novac, Mall Vitan, Nicolae Grigorescu, Titan, vizionari se fac si in weekend, **245 €;** ☎0734.954.687 contact@ultracentral-imobiliare.ro http://ultracentral-imobiliare.ro

177. **DRUMUL SARII** Razoare, AFI Cotroceni, dec., 42 mp, mobilat, utilat, proprietar, zona vile, parter din 4 cu balcon, aparat aer conditionat, masina de spalat, **300 €/luna;** ☎0745.133.300/ 0732.559.977

178. **DRUMUL SARII,** AFI Cotroceni-Razoare, dec., 42 mp, mobilat, utilat, proprietar, zona vile, p/4 cu balcon, mobilata, utilata, aparat AC, masina de spalat, **300 €/ luna;** ☎0745.133.300/ 0732.559.977

179. **DRUMUL SARII,** Afi Cotroceni-Razoare, dec., 42 mp, mobilat, utilat, proprietar, zona vile, parter din 4 cu balcon, mobilata, utilata, aparat aer conditionat, masina de spalat, **300 €/ luna;** ☎0745.133.300/ 0732.559.977

180. **DRUMUL SARII,** Razoare, Afi Cotroceni, dec., 42 mp, mobilat, utilat, proprietar, zona vile, parter din 4 cu balcon, aparat aer conditionat, masina de spalat, **300 €;** ☎0745.133.300/ 0732.559.977

181. **DRUMUL TABEREI** -1Mai, Hanul Drumetului, semidec., 33 mp, mobilat, utilat, 6/10, libera, termopan, parchet, gresie, faianta, usa metalica, **200 €;** ☎0769.470.920

182. **DRUMUL TABEREI** -Moghioros, mobilat, utilat, gars., etaj 6/10, **200 €;** ☎0745.067.409/ 0723.525.216

183. **DRUMUL TABEREI** 1 Mai, Compozitorilor, semidec., 33 mp, mobilat, utilat, 7/10, mobila moderna, libera, termopan, gresie, faianta, curata, stradal, acces imediat ratb, scoli, parcuri, supermarket, **220 €;** ☎0721.844.624/ 0769.470.920

184. **DRUMUL TABEREI** 1 Mai, Compozitorilor, semidec., 33 mp, mobilat, utilat, 7/10, mobila moderna, libera, termopan, gresie, faianta, curata, stradal, acces imediat ratb, scoli, parcuri, supermarket, **220 €;** ☎0721.844.624/ 0769.470.920

185. **DRUMUL TABEREI** ansamblu Primavara, dec., 38 mp, mobilat, utilat, super oferta, bloc nou, confort 1, etaj 7, mobila moderna, frigider, aragaz, tv, masina de spalat. Cu imbunatatiri noi. Centrala proprie. Acces piscina, sala, spa. Lidl, langa bloc **200 €;** ☎0725.691.900/ 0762.079.095

186. **DRUMUL TABEREI** Bd. Timisoara, Frigocom, semidec., 36 mp, mobilat, utilat, renovata nou, confort 1, mobila moderna si noua, imbunatatiri: gresie, faianta, parchet, termopan, usa metalica, etaj 4/4, apropiere Ratb, magazine, **200 €;** ☎0762.079.095/ 0725.691.900

187. **DRUMUL TABEREI** Billa, dec., 35 mp, mobilat, utilat, etaj 10 din 10, obisnuit, gresie, vinarom, faianta, masina de spalat, frigider, aragaz, acces si vedere stradala, **180 €;** ☎0723.118.778/ 0723.118.758/ 1430.37.40 stentorintermed@yahoo.com

188. **DRUMUL TABEREI** Favorit, 40 mp, mobilat, cf 1, et.3/9, modern, masina spalat, gresie, faianta, parchet, termopan, conforizata, libera, avans 1 luna +1 luna garantie, **200 €;** ☎0766.721.416

189. **DRUMUL TABEREI** Favorit, semidec., 32 mp, mobilat, utilat, de inchiriat garsoniera, confort 1, etaj 1/9, balcon inchis cu termopan, g, f, p, t, um, **210 €;** ☎0730.556.914 www.imo-zone.ro

190. **DRUMUL TABEREI** Favorit, semidec., 35 mp, mobilat, utilat, et. 5/8, modern, langa statia de Ratb Favorit, 1+1, libera, **200 €;** ☎0723.118.758/ 021.430.37.40 stentorintermed@yahoo.com

191. **DRUMUL TABEREI** Favorit, 5 min. Afi Cotroceni, semidec., 34 mp, mobilat, utilat, 1/9, renovata octombrie 2015, mobila moderna, t, um, g f, contorizata, libera, apropiere ratb, piata/parc Moghioros Politehnica Militari, Ghencea, 1+1, **200 €;** ☎0768.469.465

192. **DRUMUL TABEREI** Favorit, 5 min. Afi Cotroceni, semidec., 34 mp, mobilat, utilat, 1/9, renovata octombrie 2015, mobilata modern, t, um, g, f, contorizata, libera, apropiere ratb, piata/ parc Moghioros Politehnica Militari, Ghencea, 1+1, **200 €;** ☎0768.469.465

193. **DRUMUL TABEREI** Favorit, Sibiu, semidec., 32 mp, mobilat, utilat, confort 1, masina de spalat, aer conditionat, usa metalica, interesasca, situata stradal, apropiere mijloace de transport, vitoare statie de metrou Favorit, (1+1), **220 €;** ☎0769.315.116 www.completimobiliare.ro

194. **DRUMUL TABEREI** in cartier ANL Brancusi, dec., 42 mp, mobilat, utilat, dubla, mobila moderna, etaj 3/4, **250 €;** ☎0745.775.511 marius33_2004@yahoo.com

195. **DRUMUL TABEREI** Mall Plaza, semidec., 34 mp, mobilat, utilat, etaj parter din 10, totul modern, renovata, balcon, parchet, gresie, faianta, termopan, aer conditionat, aragaz, frigider, masina de spalat, contorizat, **200 €;** ☎0723.118.778/ 0723.118.758 stentorintermed@yahoo.com

196. **DRUMUL TABEREI** Mall Plaza, semidec., 34 mp, mobilat, utilat, etaj parter din 10, totul modern, renovata, balcon, parchet, gresie, faianta, termopan, aer conditionat, aragaz, frigider, masina de spalat, contorizat, **200 €;** ☎0723.118.764/ 0723.118.758 stentorintermed@yahoo.com

197. **DRUMUL TABEREI** Mall Plaza, semidec., 34 mp, mobilat, utilat, etaj parter din 10, totul modern, renovata, balcon, parchet, gresie, faianta, termopan, aer conditionat, aragaz, frigider, masina de spalat, contorizat, **200 €;** ☎0723.118.764/ 0723.118.758 stentorintermed@yahoo.com

198. **DRUMUL TABEREI** Mall Plaza, semidec., 34 mp, mobilat, utilat, etaj parter din 10, totul modern, renovata, balcon, parchet, gresie, faianta, termopan, aer conditionat, aragaz, frigider, masina de spalat, contorizat, **200 €;** ☎0723.118.764/ 0723.118.758 stentorintermed@yahoo.com

199. **DRUMUL TABEREI** Moghioros, mobilat, utilat, proprietar inchiriez garsoniera mobilata si utilata modern, **170 €;** ☎0785.222.075

200. **DRUMUL TABEREI** Moghioros, Plaza Mall, langa parc, metrou usor 41, semidec., 22 mp, mobilat, utilat, confort 2, 9/10, mobilata nou Ikea, utilata nou, 1+1, direct la proprietar, fara agentii, **840 L;** ☎0722.368.637

201. **DRUMUL TABEREI** parc Moghioros, tramvai 41, dec., 40 mp, mobilat, utilat, super oferta, recent renovata, confort 1, modern, etaj 3/4, cu imbunatatiri: gresie, faianta, parchet, t, usa metalica, **850 L;** ☎0762.079.095/ 0725.691.900

202. **DRUMUL TABEREI** parc Moghioros, tramvai 41, dec., 40 mp, mobilat, utilat, super oferta, recent renovata, confort 1, modern, etaj 3/4, cu imbunatatiri: gresie, faianta, parchet, t, usa metalica, **850 L;** ☎0762.079.095/ 0725.691.900

203. **DRUMUL TABEREI** Plaza mobilat, utilat, confort 1, libera, gresie, faianta, parchet, termopan, usa metalica, **200 €;** ☎0724.556.353

204. **DRUMUL TABEREI** Plaza, 3 minute linia 41, semidec., 30 mp, mobilat, utilat, termopan, gresie, faianta, parchet, a/c, masina de spalat, bucatarie deschisa cu camera, libera, **180 €;** ☎0725.740.601/ 0763.554.885

205. **DRUMUL TABEREI** Prelungirea Ghencea, bloc 2015, etaj 1, mobila cumparata acum, proprietar, **210 €;** ☎0722.271.435

206. **DRUMUL TABEREI** Romancierilor gars. cf. 1, et. 2, proprietar, et. 2/4, **200 €;** ☎0765.919.239

207. **DRUMUL TABEREI** Sibiu, semidec., 34 mp, mobilat, utilat, et 3/10, cf.1, balcon, recent renovata, g, f, p, t, ac, modern, totul nou- Prima Inchiriere. Acces ratb-1 minut. Merita, **200 €;** ☎0721.566.725/ 0762.039.796 violetaimob@gmail.com

208. **DRUMUL TABEREI** Str. Valea Oltului intersectie cu Bd. Timisoara dec., 35 mp, mobilat, utilat, libera, masina de spalat, internet wireless, frigider, tv in camera si bucatarie, plita si cuptor pe gaz, cuptor microunde, cafetiera, 1+1 garantie **1.100 L/Luna;** ☎0766.199.412 banudc@gmail.com

209. **DRUMUL TABEREI,** dec., 41 mp, mobilat, utilat, et. 1/4, complet modern, gresie faianta, parchet, termopan, tv led, imobil nou. Parc Moghioros, Militari, Ghencea, Afi Cotroceni, Mall Plaza, 1 Mai, Brancusi. OIA73005, **250 €;** ☎0731.324.659 office@catalog-rezidential.ro www.inchirieri-rapide.ro

210. **DRUMUL TABEREI,** dec., 43 mp, mobilat, utilat, garsoniera dubla /Valea Oltului-Mega Image, 43 mp, etaj 3/4, loc parcare ADP, mobilier modern (pat dublu/canapea extensibila) aer conditionat, Tv Lcd, utilat complet, liber, termen lung, **230 €;** ☎0766.668.893 albeanu@yahoo.com

211. **DRUMUL TABEREI,** dec., 33 mp, mobilat, utilat, libera, contorizata, P/4, reabilitat termic, mobilata si utilata cu imbunatatiri. Apropape de RATB si zona Valea Argesului, V. Oltului, Raul Doamnei si Prelungirea Ghencea. 1+1 garantie+comision 100 €, **200 €;** ☎0735.250.001 robert.stanici@gmail.com robertstanici.blogspot.ro

212. **DRUMUL TABEREI,** semidec., 35 mp, mobilat, utilat, particular, garsoniera recent renovata, libera, utilata si mobilata complet, tv, internet Wi-Fi, g, f, p, t, aproape de autobuze, troleibuze, tramvai 41, Auchan, Kaufland, Afi Cotroceni, izolata termic, **250 €;** ☎0752.183.590

213. **DRUMUL TABEREI,** dec., 40 mp, mobilat, utilat, proprietar, cartier Brancusi ANL, an 2010, confort 1, 2 min. bus, parc, balcon mare, etaj 3/4, tv+internet, ac, frigider, aragaz, masina de spalat, mobilat, 1+1, **1.000 L;** ☎0722.300.124

214. **DRUMUL TABEREI,** 34 mp, mobilat, utilat, stradal, bloc 2014, complex rezidential, centrala termica proprie, contorizare individuala, mobilata modern, utilata complet, usa metalica, libera, 2 minute pana la statia Ratb. **200 €;** ☎0751.581.657/ 0761.588.569

215. **DRUMUL TABEREI,** mobilat, utilat, unui cuplu sau familie; ☎0726.885.111

216. **DRUMUL TABEREI,** 1 Mai, Hanul Drumetului, semidec., 33 mp, mobilat, utilat, 6/10, libera, termopan, parchet, gresie, faianta, usa metalica, **200 €;** ☎0769.470.920

217. **DRUMUL TABEREI,** AFI, Favorit/Medlife, semidec., 32 mp, mobilat, utilat, confort 1, etaj 6/9, aer conditionat, usa metalica, mobilier modern, utilat complet, liber, termen lung, **1.000 L;** ☎0766.668.893 albeanu@yahoo.com

218. **DRUMUL TABEREI,** ANL Brancusi, in spate la Mega Image, dec., 40 mp, mobilat, utilat, bloc nou, confort 1, moderna, centrala proprie, g, f, p, t, um, libera de la 15 ianuarie 2016. Foarte curata si spatioasa, acces ratb, magazine, **200 €;** ☎0725.691.900/ 0762.079.095

219. **DRUMUL TABEREI,** ANL Brancusi, in spate la Mega Image, dec., 40 mp, mobilat, utilat, bloc nou, confort 1, moderna, centrala proprie, gresie, faianta, parchet, t, um libera de la 15 ianuarie 2016. Foarte curata si spatioasa, acces ratb, magazine, **200 €;** ☎0725.691.900/ 0762.079.095

220. **DRUMUL TABEREI,** ANL Brancusi, in spate la Mega Image, dec., 40 mp, mobilat, utilat, bloc nou, confort 1, moderna, centrala proprie, gresie, faianta, parchet, t, um libera de la 15 ianuarie 2016. Foarte curata si spatioasa, acces Ratb, magazine, **200 €;** ☎0725.691.900/ 0762.079.095

221. **DRUMUL TABEREI,** ansamblu Primavara, semidec., 43 mp, mobilat, utilat, mobilata modern, lux, cu bucatarie open space, dressing, tv plasma, microunde, arag, comb. frig., mas. de spalat, aer conditionat, catv, net. Acces piscina, Ratb, **200 €;** ☎0762.079.095/ 0725.691.900

222. **DRUMUL TABEREI,** ansamblu Primavara, semidec., 43 mp, mobilat, utilat, modern, lux, cu bucatarie open space, dressing, tv plasma, microunde, arag, comb. frig., mas. de spalat, aer conditionat, catv, net. Acces piscina, Ratb, **200 €;** ☎0762.079.095/ 0725.691.900

223. **DRUMUL TABEREI,** ansamblu Primavara, semidec., 43 mp, mobilat, utilat, modern, lux, cu bucatarie open space, dressing, tv plasma, microunde, arag, comb. frig., mas. de spalat, aer conditionat, catv, net. Acces piscina, Ratb, **200 €;** ☎0762.079.095/ 0725.691.900

224. **DRUMUL TABEREI,** ansamblu Primavara, semidec., 43 mp, mobilat, utilat, modern, lux, cu bucatarie open space, dressing, tv plasma, microunde, arag, comb. frig., mas. de spalat, aer conditionat, catv, net. Acces piscina, Ratb, **200 €;** ☎0762.079.095/ 0725.691.900

225. **DRUMUL TABEREI,** ansamblu Primavara, dec., 38 mp, mobilat, utilat, super oferta, bloc nou,confort 1, etaj 7, mobila moderna, frigider, aragaz, tv, masina de spalat. Cu imbunatatiri noi. Centrala proprie. Acces piscina, sala, spa. Lidl, langa bloc. **200 €;** ☎0725.691.900/ 0762.079.095

226. **DRUMUL TABEREI,** ansamblu Primavara, dec., 38 mp, mobilat, utilat, super oferta,bloc nou, confort 1, etaj 7, mobila moderna, frigider, aragaz, tv, masina de spalat. Cu imbunatatiri noi. Centrala proprie. Acces piscina, sala, spa. Lidl, langa bloc. **200 €;** ☎0725.691.900/ 0762.079.095

227. **DRUMUL TABEREI,** Bd-ul Timisoara, Frigocom, dec., 37 mp, mobilat, utilat, super oferta, garsoniera renovata nou, moderna, confort 1, aer conditionat, masina de spalat, aragaz, frigider, tv, catv+ net, gresie, faianta, parchet, t, usa metalica, **210 €;** ☎0762.079.095/ 0725.691.900

228. **DRUMUL TABEREI,** Bd-ul Timisoara, Frigocom, dec., 37 mp, mobilat, utilat, super oferta, garsoniera renovata nou, moderna, confort 1, aer conditionat, masina de spalat, aragaz, frigider, tv, catv+net, gresie, faianta, parchet, t, usa metalica, **210 €;** ☎0762.079.095/ 0725.691.900

229. **DRUMUL TABEREI,** Bd-ul Timisoara, Frigocom, dec., 37 mp, mobilat, utilat, super oferta, garsoniera renovata nou, moderna, confort 1, aer conditionat, masina de spalat, aragaz, frigider, tv, catv+ net, gresie, faianta, parchet, t, usa metalica, **210 €;** ☎0762.079.095/ 0725.691.900

230. **DRUMUL TABEREI,** Bd-ul Timisoara, Frigocom, dec., 37 mp, mobilat, utilat, super oferta, garsoniera renovata nou, moderna, confort 1, aer conditionat, masina de spalat, aragaz, frigider, tv, catv+ net, gresie, faianta, parchet, t, usa metalica, **210 €;** ☎0762.079.095/ 0725.691.900

231. **DRUMUL TABEREI,** Bd-ul Timisoara, Frigocom, dec., 37 mp, mobilat, utilat, super oferta, garsoniera renovata nou, moderna, confort 1, aer conditionat, masina de spalat, aragaz, frigider, tv, catv+net, gresie, faianta, parchet, t, usa metalica, **210 €;** ☎0762.079.095/ 0725.691.900

232. **DRUMUL TABEREI,** Bd. Timisoara, Frigocom, dec., 35 mp, mobilat, utilat, particular, garsoniera conf. 1, complet utilata, mob, renovata, tv, wifi, g, f, p, t, um, ac, 2 min. Ratb si magazine, plan2, linistit, et. 4/4, 1+1, liber, **230 €/ luna;** ☎0742.159.340

233. **DRUMUL TABEREI,** Bd. Timisoara, Frigocom, semidec., 36 mp, mobilat, utilat, renovata nou, confort 1, mobila moderna si noua, imbunatatiri: gresie, faianta, parchet, termopan, usa metalica, etaj 4/4, apropiere Ratb, magazine, metrou la 10 minute, **200 €;** ☎0762.079.095/ 0725.691.900

234. **DRUMUL TABEREI,** Billa, Azzuro, mobilat, lux, confort 1, etajul 1, **180 €;** ☎0724.523.385/ 0769.307.674

235. **DRUMUL TABEREI,** Cara Anghel, dec., 35 mp, mobilat partial, utilat partial, parter/4, renovata recent. Vecinatati: Militari, Rahova, Lujerului, Politehnica, Crangasi, Afi Cotroceni, Plaza Mall, Eroilor, **175 €;** ☎0722.393.151 mihai67_rosu@yahoo.com

236. **DRUMUL TABEREI,** Favorit, semidec., 32 mp, mobilat, utilat, 3/10, mobilata tineresc, utilata complet, renovata, gresie, faianta, parchet, usa metalica, libera, apropiere Ratb, Afi Cotroceni, metrou Politehnica, Auchan, 1luna+1luna garantie, **180 €;** ☎0724.370.636/ 0724.262.436 mfirut@yahoo.com

237. **DRUMUL TABEREI,** Favorit, semidec., 35 mp, mobilat, utilat, et. 5/8, mobilata si utilata modern, langa statia de Ratb Favorit, 1+1, libera, **200 €;** ☎0723.118.758/ 021.430.37.40 stentorintermed@yahoo.com

238. **DRUMUL TABEREI,** Favorit, semidec., 32 mp, mobilat, utilat, libera, confort1, etaj 1, renovata recent, gresie, faianta, parchet, termopan, usa metalica, plata 1+1, pozitie buna, ratb, Afi Cotroceni, etc., **200 €;** ☎0761.714.736/ 0761.167.220 imobiliara_militari@yahoo.com

239. **DRUMUL TABEREI,** Favorit, semidec., 36 mp, mobilat, utilat, renovata complet, aragaz, frigider, masina de spalat, cuptor cu microunde, libera, strada Sibiu, cablu, internet, etajul 1, **210 €;** ☎0764.660.900

240. **DRUMUL TABEREI,** Favorit, 5 min. Afi Cotroceni, semidec., 34 mp, mobilat, utilat, 1/9, renovata octombrie 2015, mobilata modern, utilata complet, t, um, g, f, contorizata, libera, apropiere Ratb, piata/parc Moghioros Politehnica Militari, Ghencea, 1+1, **200 €;** ☎0768.469.465

241. **DRUMUL TABEREI,** Favorit, 5 min. Afi Cotroceni, semidec., 34 mp, mobilat, utilat, et. 1/ 9, renovata octombrie 2015, mobila moderna, t, um, g, f, contorizata, libera, apropiere Ratb, piata/parc Moghioros Politehnica Militari, Ghencea, 1+1, **200 €;** ☎0768.469.465

242. **DRUMUL TABEREI,** Favorit, Medlife, dec., 35 mp, mobilat, utilat, p/4, modificata in 2 camere, mobilata tineresc, utilizata complet, renovata, gresie, faianta, parchet, termopan, usa metalica, libera, apropiere Ratb, supermarket, 1luna+1luna, **200 €;** ☎0724.370.636/ 0724.262.436 mfirut@yahoo.com

243. **DRUMUL TABEREI,** Ghencea, Latea Gheorghe, semidec., 32 mp, mobilat, utilat, et. 8/10, mobilata si utilata modern, aer conditionat, LCD, masina spalat, aragaz, cablu tv si internet, mochetata, gresie, faianta, termopan, garantia se poate plati in 2 transe, **800 L;** ☎0730.160.851 realmediaimobiliare@yahoo.ro

244. **DRUMUL TABEREI,** Ghencea, Str Vladeasa, 2 min. capat tramvai 41, dec., 42 mp, mobilat, utilat, cf. 1 dec+balcon, et. 3/10, mobilata, aragaz, frigider, masina spalat, tv, contorizata, cablu, curata cu imbunatatiri (aer cond, p, f, g, t, um) pt termen lung cu contract, libera, **1.000 L;** ☎0723.863.518

245. **DRUMUL TABEREI,** Kaufland - bld. 1 Mai (fost Compozitorilor), semidec., 34 mp, mobilat, utilat, etajul 2/9, frigider, masina de spalat, aragaz, gresie, faianta, parchet, balcon inchis in termopan, aer conditionat, usa metalica, disponibila, **180 €;** ☎0758.098.905 elena.costache@galaxyimob.ro

246. **DRUMUL TABEREI,** Mall Plaza, semidec., 34 mp, mobilat, utilat, etaj p/10, totul modern, renovata, balcon, parchet, gresie, faianta, termopan, aer conditionat, aragaz, frigider, masina de spalat, contorizat, **200 €;** ☎0723.118.764/ 0723.118.758 stentorintermed@yahoo.com

247. **DRUMUL TABEREI,** Mall Plaza, semidec., 34 mp, mobilat, utilat, etaj parter din 10, totul modern, renovata, balcon, parchet, gresie, faianta, termopan, aer conditionat, aragaz, frigider, masina de spalat, contorizat, **200 €;** ☎0723.118.764/ 0723.118.758 stentorintermed@yahoo.com

248. **DRUMUL TABEREI,** Mall Plaza, semidec., 34 mp, mobilat, utilat, etaj parter din 10, totul modern, renovata, balcon, parchet, gresie, faianta, termopan, aer conditionat, aragaz, frigider, masina de spalat, contorizat, **200 €;** ☎0723.118.764/ 0723.118.758 stentorintermed@yahoo.com

249. **DRUMUL TABEREI,** Parc Moghioros, semidec., 18 mp, mobilat, utilat, et. 1/10, confort 2, mobilata modest, fara balcon, gresie, faianta, parchet, termopan, libera, **700 L;** ☎0722.222.667 contact@crisdima.ro www.crisdima.ro

250. **DRUMUL TABEREI,** parc Moghioros, tramvai 41, dec., 40 mp, mobilat, utilat, super oferta, recent renovata, confort 1, mobilata modern, utilata complet, etaj 3/4, cu imbunatatiri: gresie, faianta, parchet, t, usa metalica, **850 L;** ☎0762.079.095/ 0725.691.900

251. **DRUMUL TABEREI,** parc Moghioros, tramvai 41, dec., 40 mp, mobilat, utilat, super oferta, recent renovata, confort 1, modern, etaj 3/4, cu imbunatatiri: gresie, faianta, parchet, t, usa metalica, **850 L;** ☎0762.079.095/ 0725.691.900

252. **DRUMUL TABEREI,** Piata Moghioros, semidec., mobilat, utilat, particular, mobilat utilat modern, colaborez cu agentii, dar nu platesc comision 1+1=garantie, apa rece, calda, gaze, caldura, zona verde, bloc foarte civilizat apometre, **850 L/ luna;** ☎0767.166.049

253. **DRUMUL TABEREI,** Piata, Moghioros, semidec., 32 mp, mobilat partial, utilat partial, parter inalt, renovata, bucatarie mobilata si utilata doar cu aragaz, mobila, gresie, faianta, termopan, usa metalica, balcon, libera, apropiere 41, Ratb, avans 1luna + 1luna, **180 €;** ☎0724.370.636/ 0724.262.436 mfirut@yahoo.com

254. **DRUMUL TABEREI,** Plaza Timisoara, semidec., 25 mp, mobilat, utilat, p/4, nou, modern, renovat recent, gresie, faianta, parchet, termopan, usa metalica, tv, masina spalat, gratii, vis-a-vis statie Ratb, acces rapid: Lujerului, Militari, Afi, Politehnica, **190 €;** ☎0763.635.744

255. **DRUMUL TABEREI,** Plaza, Timisoara, mobilat, et.1/9, curata, dotata, masina spalat, aragaz, frigider, tv, f, g, p, um, balcon inchis, **200 €;** ☎0723.746.876/ 0762.792.558

256. **DRUMUL TABEREI,** Valea Furcii, 45 mp, mobilat, utilat, imobil 2008, garsoniera mobilata si utilata complet, dotata cu centrala termica proprie, tamplarie PVC cu geam termopan, gresie si faianta, aer conditionat, usa metalica, libera, **200 €;** ☎0722.222.667 contact@crisdima.ro www.crisdima.ro

257. **DRUMUL TABEREI,** Valea Oltului, v-a-v de Kaufland, dec., 35 mp, mobilat, utilat, super oferta, lux, cf. 1, mobilata modern, nou, utilata complet, aer cond, dressing, tv + net si cablu, frigider, aragaz, microunde, masina de spalat, g, f, p, t, um, **239 €;** ☎0725.691.900/ 0762.079.095

258. **DRUMUL TABEREI,** Valea Oltului, v-a-v de Kaufland, dec., 35 mp, mobilat, utilat, superoferta, lux, conf. 1, mobilata modern, nou, utilata complet, aer cond, dressing, tv + net si cablu, frigider, aragaz, microunde, mas. de spalat, g, f, p, t, um, **239 €;** ☎0725.691.900/ 0762.079.095

259. **DRUMUL TABEREI,** Valea Oltului/Mega Image, dec., 45 mp, mobilat, utilat, garsoniera dubla, loc parcare ADP, masina de spalat, frigider, aragaz, hota si LCD, pat matrimonial, canapea extensibila, mobilier modern, liber, termen lung, **230 €;** ☎0766.668.893 albeanu@yahoo.com

260. **DRUMUL TABEREI,** vis-a-vis de Primavara, 48 mp, mobilat, utilat, bloc nou 2013, etaj 2/3, gresie, faianta, parchet, termopan, usa metalica, centrala, loc parcare, libera, 48 mp avans 1+1 (necesar auto), **180 €;** ☎0726.488.835

261. **DRUMUL TABEREI,** vis-a-vis de Primavara, 48 mp, mobilat, utilat, bloc nou 2013, etaj 2/3, gresie, faianta, parchet, termopan, usa metalica, centrala, loc parcare, libera, 48 mp avans 1+1 (necesar auto), **180 €;** ☎0726.488.835

262. **EROII REVOLUTIEI,** dec., 42 mp, mobilat, utilat, proprietar, etaj 2/ 4, complet utilata modern, parchet laminat, jaluzele verticale, aer conditionat, tv, masina spalat, usa metalica, bloc nou izolat termic, centrala proprie, utilitati contorizate, **250 €;** ☎0721.892.470

263. **EROII REVOLUTIEI,** dec., 42 mp, mobilat, utilat, proprietar, parter, parchet laminat, jaluzele verticale, tv, masina spalat, aer conditionat, usa metalica, bloc nou izolat termic, centrala proprie, utilitati contorizate, Piata Progresul, **250 €;** ☎0721.892.470

264. **EROILOR,** dec., 40 mp, mobilat, utilat, in spatele Facultatii de Medicina, 5 min. metrou Eroilor, particular inchiriez garsoniera dubla, etaj 2/ 2 in vila, renovata, mobilata si utilata modern, incalzire centrala. Pret negociabil, **300 €;** ☎0771.475.449 madi_radulescu@yahoo.com

265. **EUROPA COMPLEX,** zona, mobilat, utilat, inchiriez gars. la curte, **700 L;** ☎0768.536.023

266. **FAVORIT,** ofer spre inchiriere garsoniera, exclus intermediari, 1 luna garantie + **600 L/ luna;** ☎0752.776.928

267. **FAVORIT,** Sibiu, Drumul Taberei, dec., 32 mp, mobilat, utilat, 32 mp, semidec., Favorit, garsoniera, confort 1, etaj 1/9, balcon, imbunatatiri, gresie, faianta, parchet, usa metalica, **210 €;** ☎0722.481.226

268. **FERDINAND,** str. Caminului, dec., 45 mp, mobilat, utilat, garsoniera lux, dec.a, 45 mp, balcon, parter/4, mobilata si utilata complet, nou si modern, aer conditionat, TV, masina spalat, frigider, aragaz., la 5 min de metrou Lancului, **230 €;** ☎0724.509.420/ 0741.099.557 bianca@bcsimobiliare.ro

269. **FLOREASCA - Garibaldi, dec., mobilat, utilat, garsoniera, proprietar, ultramoderna, boxa, parcare, vila, 380 €; ☎0721.110.520**

270. **FLOREASCA,** Dorobanti, dec., 25 mp, nemobilat, neutilat, garsoniera situata la demisol inalt in vila cocheta, vedere stradala, intrare separata, fara bucatarie, ideala pentru tineri. Vecinatati: mall Promenada, parcuri Floreasca, Garibaldi, **375 €/ luna;** ☎0723.675.577 madellein46@yahoo.com

271. **FLOREASCA,** piata, 50 mp, mobilat, utilat, garsoniera dubla in vila, parter+1, scara interioara, centrala proprie, masina de spalat, aragaz, frigider, gresie, parchet, termopane, **220 €/luna;** ☎0722.542.692/ 0761.532.117

272. **FLORILOR,** parcul, dec., 36 mp, mobilat, utilat, particular, garsoniera parter din 5, exclus agentii, doua statii de metrou Costin Georgian, aragravit, utilat, termopan balcon inchis, usa metalica, str. Hatisului, **200 €;** ☎0755.704.074 leu.costel@gmail.com

273. **FOISORUL DE FOC** str. Ion Andreescu, semidec., 29 mp, mobilat, utilat, particular, garsoniera lux cocheta moderna utilata, pat matrimonial, baie cada, ac, um, et 5 din 6, lift, aragaz, microunde, frigider, masina spalat cu uscator, geamuri termopan, coffee maker, 1+1, **260 €;** ☎0727.113.228

274. **FUNDENI** mobilat, proprietar inchiriez gars., baie, bucatarie utilata, et. 1, in vila cu 6 camere constr. 2000, curte 1.500 mp, parcare, gratar, terasa, liniste, in apropierea spitalului Fundeni, **150 €;** ☎0733.456.028

275. **FUNDENI,** dec., 30 mp, mobilat, utilat, 2 garsoniere comision 0, etaj 4/5, etaj 2/5 aer conditionat, moderna, gresie, faianta parchet, ferestre cu geam termopan, usa metalica, bucatarie mobilata, centrala termica, tv lcd, frigider, **230 €;** ☎0723.669.428

276. **FUNDENI,** mobilat, utilat, proprietar, gars., in vila 8 cam., curte 1.000 mp, baie, bucatarie, liniste, parcare, terasa, loc gratar. Utilitati incluse, 1.000 L iarna, vara 800; ☎0733.456.028

277. **GARA DE NORD,** semidec., 40 mp, mobilat, utilat, 40 mp - camera, bucatarie, baie si balcon in vila recent renovata si intrare separata. Complet mobilata, incalzire centrala, aragaz, frigider, masina de spalat, acces internet si TV, **1.000 L;** ☎0759.992.918

278. **GARA DE NORD,** 2 min. metrou, semidec., 40 mp, mobilat, utilat, mansarda la curte, recent renovat si mobilat integral Ikea. Dorim tanara/ tanar angajat, **1.000 L;** ☎0765.797.451 kim_gabriella@yahoo.com

279. **GHENCEA** D. Taberei, semidec., 40 mp, mobilat, utilat, garsoniera etaj 6/10, bloc nou, constructie 2015, mobilata si utilata modern, totul nou, toate dotarile si utiltatile. Bloc stradal, **249 €;** ☎0729.428.957/ 031.807.95.72 europahouseimob@yahoo.com www.europa-house.ro

280. **GIULESTI** Sarbi, 30 mp, mobilat, utilat, gars., an 2008, cf. 1 spatios, parter, 1+1 garantie, **600 L;** ☎0767.177.175/ 0731.660.452

281. **GIURGIULUI** Sos., dec., 39 mp, mobilat, utilat, bloc nou c-tie 2014, masina spalat, frigider, tv, aragaz, mobila moderna, stradal langa tramvaiul 7, 25, 11, 5 statii pana la Eroii Revolutiei, direct proprietar, **250 €;** ☎0786.262.798

282. **GIURGIULUI** Soseaua, City Mall, semidec., 33 mp, mobilat, utilat, complex rezidential format din 2 blocuri constructie 2012, masina spalat, frigider, tv, plita electrica, aer conditionat, stradal langa tramvaiul 7, 25, 11, direct proprietar, **200 €;** ☎0786.262.798 codrea_ana@yahoo.com

283. **GIURGIULUI** Zetari, dec., 20 mp, mobilat, utilat, gars. la curte, aragaz, frigider, tv, cablu tv, internet, apa curenta, canalizare, baie, buc., 1+1 garantie, intr. separat, **500 L;** ☎0731.136.698 carmen_alice82@yahoo.com

284. **GIURGIULUI,** Progresul, 30 mp, mobilat, utilat, garsoniera la curte, toate conditiile, **800 L;** ☎0725.361.064/ 031.421.25.65

285. **GORJULUI,** mobilat, camera in apartament, apropape de metrou, dec., etaj 1/10, baie separata, centrala apartament, balcon, mobilat, utilat, bucataria la comun cu un baiat, student strain, libera, **100 €;** ☎0733.044.670 unoimobiliare@yahoo.com

286. **GRIVITA,** sector 1, semidec., 50 mp, mobilat, utilat, garsoniera la curte complet utilatata, contorizare proprie la gaze, apa, lumina, **900 L;** ☎0720.064.381/ 0741.752.020

287. **IANCULUI** semidec., 30 mp, mobilat, utilat, garsoniera, etaj 8/10, calduroasa si luminoasa, cu intretinere mica, contorizata integral. Bloc 1980. Comision client zero. Elev Stefanescu, Pantelimon, **200 €;** ☎0752.312.575 vlad@vandbucuresti.ro

288. **IANCULUI** semidec., 40 mp, mobilat, utilat, proprietar, garsoniera spatioasa, renovata recent situata pe strada Avrig, f. apropape de metrou Iancului, compartimentata in 2 camere. Balcon pe spate, zona linistita, **350 €;** ☎0722.361.211

289. **IANCULUI** -str. Avrig, 34 mp, mobilat, utilat, inchiriez gars. 5 min. metrou, **220 €;** ☎0729.231.756

290. **IANCULUI** metrou, dec., 42 mp, mobilat, utilat, etaj 4/10, curata, spatioasa, contract AF, imbunatatiri: gresie, faianta, parchet, termopan, usa metal, AC, libera, 1+1. Vecinatati: Vatra Luminoasa, Parcul National, Muncii, Mega Mall, Ferdinand-Dimitrov. OIA68289, **230 €;** ☎0731.324.660 office@catalog-rezidential.ro www.inchirieri-rapide.ro

291. **IANCULUI** metrou, utilat, gars. cf. 1, 8/10, mobilat modern, g, f, p, curat, **230 €;** ☎0727.247.600

292. **IANCULUI** metrou, mobilat, utilat, stradal, bloc mixt, reabilitat termic, 7/10, gresie, faianta, parchet, termopan, canapea extensibila, masina spalat, frigider, aragaz, tv, contorizata, apropiere Vatra Luminoasa, M. Bravu, **999 L/luna;** ☎0745.541.761/ 021.252.33.22 iancului@excesimobiliare.ro www.excesimobiliare.ro

293. **IANCULUI,** mobilat, gars. 9/10, g, f, p, moderna, **230 €;** ☎0765.273.215/ 0727.247.600

294. **IANCULUI,** dec., 38 mp, mobilat, utilat, mobila moderna, aer conditionat, usa metalica, parchet, termopan, etaj intermediar, apropape de metrou, libera, vecinatati: Muncii, Dristor, Obor, **230 €;** ☎0731.726.039

295. **IANCULUI,** 3

Imobiliare închirieri GARSONIERE

436. **RAHOVA,** Residence, semidec., 43 mp, mobilat, utilat, complex nou, super oferta, lux, noua, totul nou, primul chirias, in complexul nou confort Urban Residence Rahova. Dotari: parcare inclusa, contorizare, centrala, paza. Foarte curata, **180 €/luna;** ☎0762.079.095/ 0725.691.900

437. **RAHOVA,** Residence, semidec., 43 mp, mobilat, utilat, complex nou, super oferta, lux, noua, totul nou, primul chirias, in complexul nou confort Urban Residence Rahova. Dotari: parcare inclusa, contorizare, centrala, paza. Foarte curata, **180 €/ luna;** ☎0762.079.095/ 0725.691.900

438. **RAHOVA,** str Barca, semidec., 35 mp, mobilat, utilat, garsoniera complet mobilata si utilata modern, g, f, p, t, um, ac, fr, ar, ms, bloc reabilitat, costuri intretinere foarte mici, **220 €; ☎**0773.961.421 casa.stefand@gmail.com

439. **RAHOVEI CALEA,** Petre Ispirescu, dec., 35 mp, mobilat, utilat, particular inchiriez garsoniera confort 1, et. 10/10, bloc 1980, gresie, faianta, parchet, termopan, usa metalica, aer conditionat, stare foarte buna, **200 €/luna;** ☎0730.413.441 savin.mihaela@gmail.com

440. **REPUBLICA,** in zona metrou, gars. in vila unui cuplu tanar, **600 L;** ☎0765.279.402/ 0732.895.375

441. **RESITA PIATA,** inchiriez garsoniera in zona; ☎0763.611.165

442. **RIN GRAND HOTEL,** complex rezidential, dec., mobilat, utilat, pat matrimonial, renovata 2015, finisaje lux, gresie, faianta, parchet, termopan, climatizare, ultramodern, frigider, aragaz, masina spalat, dressing, LCD, cablu, net, paza, parcare, piscina, SPA, **280 €/ luna;** ☎0768.198.228/ 0755.075.900 unirii@excesimobiliare.ro www.excesimobiliare.ro

443. **ROMANA PIATA,** semidec., 20 mp, mobilat, utilat, 4/5, aer conditionat, gresie, parchet, frigider, masina spalat, cada, usa metalica, incalzire electrica, cochet, linistit, **165 €;** ☎0720.451.235 cosmin.olinici@galaxyimob.ro www.galaxyimob.ro

444. **ROMANA PIATA,** dec., 33 mp, nemobilat, confort 1, etajul 8/9, gresie, faianta, parchet, **150 €/luna;** ☎0761.532.117/ 0722.542.692

445. **ROMANA PIATA,** nr. 9, sect. 1, nemobilat, gars. etaj 7 din 10, intrare, vedere catre Piata Romana, bulevard, cu imb., g, f, p, t, usa metalica, buna pentru locuit sau birouri. Sunt particular, accept agentii, neg. ☎0724.357.109

446. **ROMANA,** 30 mp, mobilat, utilat, et. 2, centrala proprie de apartament, 30 mp + 15 mp terasa, facilitati, **240 €;** ☎0732.771.010

447. **ROMANA,** ASE, mobilat, utilat, 4/7, renovata acum, multiple imb., totul nou, facilitati, **250 €;** ☎0732.771.010

448. **ROMANA,** Magheru, dec., 28 mp, mobilat, utilat, renovata recent, mobilata modern, aer conditionat, dec.a, pozitie deosebita, adiacent Dorobanti, Calea Victoriei, Universitate, metrou Piata Romana, **250 €;** ☎021.319.78.04/ 0724.257.295 silviuatlas@yahoo.com

449. **ROMANA,** metrou, 32 mp, mobilat, utilat, recent renovata, mobilata si utilata modern, et. 6/ 7, aragaz, masina de spalat, frigider, parchet, gresie, faianta, termopane. Vec: Victoriei, Dorobanti, Stefan cel Mare, Universitate, Unirii. OIA 45920, **250 €/ luna;** ☎0737.504.517 office@catalog-rezidential.ro www.inchirieri-rapide.ro

450. **ROMANA,** metrou, A.S.E la 5 minute de metrou Romana, semidec., 26 mp, mobilat, utilat, renovata complet, centrala proprie, intretinere foarte mica, imbunatatiri complete, balcon si terasa de 10 mp, mobilata modern, utilata, la cel mai mic pret, **220 €/luna;** ☎0720.221.521/ 0744.317.825 euro-times@yahoo.com

451. **ROSETTI PIATA,** dec., 40 mp, mobilat partial, utilat, renovata capital, primul chirias, imobil reabilitat termic, camera de zi+hol locuibil cu dressig incorporat, mobilierul de bucatarie si toate electrocanicele noi, nefolosite, baie+gr. sanitar, centrala, neg., **320 €;** ☎0770.761.503

452. **RUCAR STRADA,** dec., mobilat, utilat, cf. 1 sporit, et. 5, baie (cada / geam aerisire), 5 min. de Parc National si Parc I. Cuza), optiune vanzare; ☎0722.531.061

453. **SALAJAN,** mobilat, gars. in vila, baie, bucatarie, **140 €;** ☎0763.020.375

454. **SALAJAN,** zona, mobilat, utilat, particular inchiriez gars. in vila, curte 35 mp, str. Marului, **700 L;** ☎0732.539.524

455. **SEBASTIAN** BRD, 31 mp, mobilat, utilat, 3/10, moderna, eleganta, bloc mix, interfon, aragaz, frigider, masina automata, gresie, faianta, t, parchet, canapea extensibila, o statie pana la Liberty, 10 min. Piata Unirii, **220 €;** ☎0731.877.269 prometeuimobiliare@yahoo.com

456. **SEBASTIAN** Parc, dec., 34 mp, mobilat, utilat, 1/8, aragaz, frigider, masina de spalat, 1+1, **800 L;** ☎0763.983.700

457. **SEBASTIAN** Parc, Ispiresci, dec., 42 mp, mobilat, utilat, bloc nou, mixt, foarte, spatioasa, 5/8, nou renovata, moderna, foarte curata, mobilata/ utilata, bucataria mare, separata, balcon generos, seriozitate, contract, termen lung, 1+1, **210 €;** ☎0722.274.245

458. **SEBASTIAN,** circular, 42 mp, mobilat, utilat, proprietar, garsoniera mobilata, balcon inchis, nemodernizat, mobilat, usa metalica, Parc Sebastian / Kaufland, exclus mobiliari, negociabil, **260 €;** ☎0760.954.293/ 0762.109.727

459. **SEBASTIAN,** 13 Septembrie, Sebastian Parc, dec., 34 mp, mobilat, utilat, etajul 1/8, aragaz, frigider, mobilata modest, 1+1, confort 1, dec.a, zoa excelenta, disponibila imediat, 180 € sau 800 L, **180 €;** ☎0763.983.700

460. **SEBASTIAN,** Liberty Mall, 45 mp, mobilat, garsoniera, etajul 1, utilata lux, **190 €;** ☎0724.523.385/ 0769.307.674

461. **SEBASTIAN,** Rahova, parc, dec., 42 mp, mobilat, utilat, garsoniera spatioasa, parter, mobilata, utilata cu frigider, masina de spalat, aer conditionat, televizor, cablu tv, internet, curata, frumoasa, vizavi de parc Sebastian, **250 €/luna;** ☎0762.536.959 puscaolimpia@gmail.com

462. **SECTOR 2,** Aleea IOR, dec., 24 mp, mobilat, gars. an constrt. 1964, proprietar, renovata, aragaz, frigider, tv, masina de spalat, repartitoare, **700 L;** ☎0767.306.827/ 021.653.22.46

463. **SINCAI,** stradal, semidec., 32 mp, mobilat, utilat, et. 1/8, bloc mixt, vedere spate, renovata acum, 1 min. metrou Timpuri Noi, gresie,faianta,termopan, ac, um, utilata complet: masina spalat, aragaz, frigifer, ac, TV, mobilata complet. Vec: Tineretului, Mircea Voda, Nerva Traian, **250 €;** ☎0752.010.040 office@confortcasaimobiliare.ro www.confortcasaimobiliare.ro

464. **SPLAIUL UNIRII** dec., 43 mp, mobilat, utilat, garsoniera dubla, stradal, spatioasa, dormitor separat, luminoasa, renovata, mobilata si utilata lux, metrou Timpuri Noi, zona ideala cu toate facilitatile: magazine, cafenele, parc. **400 €;** ☎0219898/ 0751.519.898 office@9898.ro www.9898.ro

465. **SPLAIUL UNIRII,** Camera de Comert, dec., 42 mp, mobilat, utilat, et. 6/ 8, confort 1, termopan, gresie, faianta, usa metalica, aer conditionat, bloc mixt, stradal, constructie 1994, renovata, deosebita, metrou la 5 min., **340 €;** ☎0725.262.701/ 0740.367.790 gabrielflorescu@wwr.ro www.wwr.ro

466. **STEFAN CEL MARE** Calea Mosilor, dec., 38 mp, mobilat, utilat, bloc 1984, renovata recent, mobila moderna, aer conditionat, adiacent Obor, Mihai Bravu, Lacul Tei, **240 €;** ☎021.319.78.04/ 0724.257.295 silviuatlas@yahoo.com

467. **STEFAN CEL MARE,** semidec., 35 mp, mobilat, utilat, bloc 2007, etaj 2, moderna, zugravita, aragaz, frigider, hota, masina de spalat, aer conditionat, g, f, p, t, usa metalica, balcon, baie mare cu cada pe colt, vecinatati Obor, Lacul Tei, Parcul Circului, **220 €;** ☎0724.265.155

468. **STEFAN CEL MARE,** semidec., 25 mp, mobilat, utilat, stradal, etaj 3, cocheta, aer conditionat, vedere fata, masina de spalat, urgent, **220 €;** ☎0722.970.050

469. **STEFAN CEL MARE,** Calea Mosilor, dec., 38 mp, mobilat, utilat, bloc 1984, renovata recent, mobilata modern, utilata complet, aer conditionat, adiacent Obor, Mihai Bravu, Lacul Tei, **250 €;** ☎021.319.78.04/ 0724.257.295 silviuatlas@yahoo.com

470. **STEFAN CEL MARE,** Calea Mosilor, dec., 38 mp, mobilat, utilat, bloc 1984, renovata recent, mobilata modern, utilata complet, aer conditionat, adiacent Obor, Mihai Bravu, Lacul Tei, **240 €;** ☎021.319.78.04/ 0724.257.295 silviuatlas@yahoo.com

471. **SUDULUI PIATA** 5 min. de metrou si Sun Plaza, in complex rezidential de lux Jupiter Residence, mobilat, utilat, 1+1 luna garantie, **295 €;** ☎0734.487.591 silverhouseimobiliare@gmail.com www.silverhouseinvest.ro

472. **SUDULUI PIATA,** Secuilor, dec., 36 mp, mobilat, utilat, confort 1, parter din 4, amenajata cu termopan, parchet, gresie, faianta, chirie 1.000 L/ luna, **220 €/ luna;** ☎0722.300.698/ 021.330.79.50 www.liderimobiliare.ro

473. **TEI** - 3 min. Facultatea de Constructii, 4 min. Parcul Tei, 5 min. Pacul Circului, dec., 42 mp, mobilat, utilat, modern, geam la baie, balcon cu termopan, aer conditionat, ID 196077, **245 €;** ☎0732.555.333/ 0720.722.861 office@activimob.ro www.activimob.ro

474. **TEIUL DOAMNEI,** mobilat, cu imb., proprietar, libera dupa 13.12.2015, **850 L;** ☎0764.707.392/ 0733.250.507

475. **TEIUL DOAMNEI,** dec., curata, imb., utilata complet, termen lung; ☎0761.757.751

476. **TEIUL DOAMNEI,** Grigore Ionescu, 31 mp, mobilat, an 1986, et.1, frigider, aragaz, masina spalat, tv, balcon inchis; ☎0745.018.402

477. **THEODOR PALLADY** metrou Nicolae Teclu dec., 24 mp, mobilat, utilat, in bloc nou, mobila moderna, echipamente noi, etaj 2-11 cablu internet, centrala proprie, lift, disponibila, **250 €;** ☎0721.417.505 valinaadi@mail.ru

478. **TIMPURI NOI,** la 3 minute de metrou, semidec., 30 mp, mobilat, utilat, mobilata, utilata complet, masina de spalat, gresie, faianta, parchet, usa metalica, tv LCD, termopan, ac, p/10, **230 €;** ☎0722.966.684

479. **TINERETULUI** Palat, str. Baladei, dec., 33 mp, mobilat, utilat, 4/8, parchet, termopan, mobilier de calitate, bloc mixt, balcon mare, **250 €;** ☎021.253.01.13/ 0745.087.966

480. **TINERETULUI** Sincai metrou, Piata Norilor, semidec., 32 mp, mobilat, utilat, moderna, et. 3, bloc mixt, aragaz, frigider, tv, masina automata, aer conditionat, cu balcon, termopan, parchet, ocazie, libera, **260 €;** ☎0731.877.269

481. **TINERETULUI,** 40 mp, mobilat, utilat, in imobil nou, aer conditionat, parter/3, **240 €;** ☎0752.036.997/ 0765.400.929

482. **TINERETULUI,** dec., 45 mp, mobilat, utilat, parc, Eroii Revolutiei, zona de vile, in bloc construit 2011, superba, cu terasa proprie, finisata deosebit, centrala proprie, cu vecini de calitate, centrala termica, **400 €;** ☎0752.703.232 sorin@sorinraducu.ro www.sorinraducu.ro

483. **TINERETULUI,** metrou Timpuri Noi, dec., 35 mp, mobilat, utilat, et. 2/ 8, finisaje noi, gresie, faianta, termopan, ac, moderna, canapea extensibila, dressing, bircu, net, aragaz, combina frigorifica, masina de spalat, costuri mici. Timpuri Noi, Nerva Traian, Unirii. Merita, **260 €;** ☎0768.198.228/ 0755.075.900 unirii@excesimobiliare.ro www.excesimobiliare.ro

484. **TINERETULUI,** metrou Timpuri Noi, dec., 40 mp, mobilat, utilat, etaj 3/8, renovata recent, mobilata/ utilata modern, canapea extensibila, ac, bucatarie utilata/ mobilata, argaz, frigider, masina de spalat, intretinere mica, parc, Sincai, P-ta Norilor, Cantemir. Merita, **270 €;** ☎0755.075.905/ 0755.075.902 tineretului@excesimobiliare.ro www.excesimobiliare.ro

485. **TINERETULUI,** Palatul Copiilor, dec., 38 mp, mobilat, utilat, mobilata modern, bucataria utilata, masina de spalat, gresie, faianta, termopan, usa metalica, libera, contorizata, acces metrou Tineretului, Sincai, Timpuri Noi, Unirii, Cantemir, **240 €;** ☎0729.323.433

486. **TINERETULUI,** Parc, dec., 40 mp, mobilat, utilat, bloc mixt, complet izolata interior, finisaje moderne, termopan, gresie, faianta, parchet, usa metalica, mobilata modern, aer conditionat, **260 €;** ☎0785.282.228

487. **TINERETULUI,** parc, metrou, dec., 36 mp, mobilat, utilat, et. 2/10, renovata recent, finisaje moderne, gresie, faianta, termopan, usa metalica, mobilata si utilata complet, aragaz, frigider, masina spalat, dressing spatios, vec.: Unirii, Vacaresti, Nerva Traian, **1.100 L;** ☎0743.272.303/ 021.327.56.59 office@confortcasaimobiliare.ro www.confortcasaimobiliare.ro

488. **TITAN** semidec., 41 mp, mobilat, utilat, garsoniera in imobil finalizat 2015. Nu a fost locuita, totul e nou, **280 €;** ☎0722.525.525

489. **TITAN** - Ambrozie, mobilat, garsoniera, confort 1, et. 7, rog seriozitate; ☎0733.037.433

490. **TITAN** - Auchan 32 mp, mobilat, utilat, - garsoniera mobilata si utilata complet, parchet, usa metalica, termopane, aragaz - frigider - masina de spalat, etaj bun, disponibila imediat, **200 €;** ☎0755.190.550

491. **TITAN** -Billa mobilat, utilat, gars., curata, 1+1, **700 L;** ☎0767.787.992

492. **TITAN** -Billa Grigorescu, semidec., 32 mp, mobilat, utilat, mobilier pe comanda modern, amenajata lux, utilata complet nou, libera, 10 minute metrou, piata. **200 €;** ☎0748.908.724/ 0762.656.686

493. **TITAN** -Billa, Postavarului, semidec., 20 mp, mobilat, utilat, mobilier in stare buna, amenajata, usa metalica, termopane, parchet, gresie si faianta, aer conditionat, intretinere mica, etaj 2, **150 €;** ☎0748.908.724/ 0762.656.686

494. **TITAN** 1 Decembrie 1918, Postavarului, 20 mp, mobilat, utilat, confort 2, aer conditionat, internet, telefon, televiziune digitala, termopan, gresie, faianta, parchet, utilitati contorizate, **195 €;** ☎0728.041.192

495. **TITAN** Barajul Bistritei, semidec., mobilat, utilat partial, confort 1, etaj 3/10, contorizata, aragaz, frigider, **650 L;** ☎0752.036.997/ 0765.400.929

496. **TITAN** Barajul Sadului, semidec., 32 mp, mobilat, utilat, et. 3/ 10, modern, faianta, gresie, parchet, t, usa metalica aer conditionat, TV, masina spalat, **900 L;** ☎0727.245.832/ 0768.503.537 mihai.lozneanu@yahoo.com

497. **TITAN** Basarabia, metrou Costin Georgian, dec., 40 mp, mobilat, utilat, 1/8, bloc mixt 1990, gresie, faianta, termopan, usa metalica, mobila moderna, cu aragaz, frigider, fara pat, bucatarie mare, 1 minut de metrou, **200 €;** ☎0743.060.804/ 0723.522.926 contact@stevimobiliare.ro www.stevimobiliare.ro

498. **TITAN** Costin Georgian metrou 5 min., 35 mp, mobilat, utilat, confort 1, etaj 2/10, libera, merita vazuta, bloc reabilitat, **160 €;** ☎0761.891.894/ 0724.864.210

499. **TITAN** Lucretiu Patrascanu metrou, semidec., 32 mp, mobilat partial, utilat, confort 1, et 6, gresie, faianta, usa metalica, aer conditionat, masina de spalat, **160 €;** ☎0748.218.280/ 0764.079.711

500. **TITAN** metrou 5 min. policlinica, 34 mp, mobilat, 7/10, spatioasa, curata, renovata, imbunatatiri: gresie, faianta, parchet, termopan, um, ac, libera, 1+1. Vecinatati: N. Grigorescu, C. Ressu, Pallady, 1 Decembrie, IOR, Liviu Rebreanu. OIA70722 **220 €;** ☎0731.324.660 office@catalog-rezidential.ro www.inchirieri-rapide.ro

501. **TITAN** metrou, 1 min. parc IOR, semidec., 32 mp, mobilat, utilat, etaj 8/10, gresie, faianta, parchet, termopan, frigider, aragaz, masina de spalat, libera, 1+1 garantie, neg., **200 €;** ☎0743.060.805/ 021.341.08.35 contact@stevimobiliare.ro www.stevimobiliare.ro

502. **TITAN** Minis, dec., 32 mp, mobilat, utilat, garsoniera confort 1, libera, bloc mixt, etaj 8/10, piata lunar si o luna garantie, merita vazuta, **175 €;** ☎0764.641.758/ 0722.256.664/ 021.242.12.93 cordialimobiliare@yahoo.com www.cordialimobiliare.ro

503. **TITAN** Parc IOR, la 2 minute de metrou, 35 mp, mobilat, utilat, chiar la intrarea in parc, mobilata modern si utilata complet: aragaz, combina frigorifica, masina de spalat, TV, aer conditionat, **220 €;** ☎0727.372.430

504. **TITAN** Park Lake Plaza, piata Ramnicu Sarat, la 5 min. de metrou, semidec., 37 mp, mobilat, utilat, et. 5 din 10, renovata, libera, pozele vorbesc de la sine, nu platesc comision pt. intermediari, **230 €/luna;** ☎0720.323.406

505. **TITAN** Policlinica, 34 mp, mobilat, et.4/10, spatioasa, curata, renovata, imbunatatiri: gresie, faianta, parchet, termopan, usa metal, ac, libera, 1+1. Vecinatati: Nicolae Grigorescu, Camil Ressu, Theodor Pallady, Postavarului, 1 Decembrie, IOR. OIA72887, **200 €;** ☎0731.324.660 office@catalog-rezidential.ro www.inchirieri-rapide.ro

506. **TITAN** Policlinica, parc, mobilat, gars. cf. 2, acces metrou, doar pentru o persoana linistita, 1+1, **150 €;** ☎0741.255.382

507. **TITAN** stradala, la 4 minute de metrou, 36 mp, mobilat, utilat, moderna, g, f, p, t, um, renovata recent, ac, aragaz, frigider, masiana de spalat, apometre, repartitoare, tv, internet, bloc mixt, libera, **220 €;** ☎0720.616.529

508. **TITAN,** semidec., 33 mp, mobilat, utilat, etaj 4 din 10, gresie, faianta, parchet, aer conditionat, apometre, repartitoare, balcon inchis; la 5 minute de statia de metrou Titan; la 2 minute de statii RATB 101, 102, 335, 330, 253, **250 €;** ☎0726.272.242/ 0725.161.684 ionela18ro@yahoo.com

509. **TITAN,** dec., 43m mp, mobilat, utilat, garsoniera utilata si mobilata, loc de parcare (optional) in Complex Rasarit de Soare, Rog seriozitate. Proprietar. Relatii la tel., **280 €;** ☎0763.672.535 ely_nicula20@yahoo.com

510. **TITAN,** semidec., 33 mp, mobilat, utilat, recent renovata, 10/10, parchet, termopan, gresie, faianta, usa metalica, dotata cu aer conditionat, masina de spalat, tv, aragaz, frigider, acces metrou, Mega Image. Vizionari oricand, **200 €;** ☎0723.603.354

511. **TITAN,** semidec., 30 mp, mobilat, utilat, urgent, garsoniera ianuarie-iunie 2016. Etaj 1, termopan, masina spalat, frigider, aragaz, langa Parc IOR, mobilata, recent zugravita, 10 min. metrou Titan sau N. Grigorescu, zona linistita, **270 €;** ☎0724.802.652 ramona.gagionea@gmail.com

512. **TITAN,** 1 Decembrie 1918, Postavarului, 20 mp, mobilat, utilat, confort 2, aer conditionat, internet, telefon, televiziune digitala, termopan, gresie, faianta, parchet, utilitati contorizate, **195 €;** ☎0728.041.192

513. **TITAN,** Auchan, 35 mp, mobilat, garsoniera in vila, contorizata, mobilata, baie si bucatarie proprie, 750 L plus cheltuieli intretinere, se elibereaza pe 22 decembrie, **750 L;** ☎0768.044.956/ 0724.336.741

514. **TITAN,** Bd 1 Decembrie 1918, stradal, semidec., 34 mp, mobilat, utilat, mobilata si utilata modern, gresie, faianta, parchet, termopan, usa metalica, aragaz, frigider, masina spalat, aer conditionat, cablu tv/internet, apometre, lift, libera, **220 €;** ☎0765.918.982

515. **TITAN,** Bd. Camil Ressu, la 2 minute de metrou Nicolae Grigorescu, semidec., 34 mp, mobilat, utilat, bloc mixt, 5/10, confort 1, spatioasa, mobilata tineresc, utilata, zugravita, termopan, parchet, gresie, faianta, apometre, repartitoare, **165 €;** ☎0749.877.137/ 0758.100.191

516. **TITAN,** Billa, Auchan, mobilat, utilat, fara intermediar, fara avans, masina spalat, internet, etaj 1, **850 L;** ☎0760.194.640

517. **TITAN,** Complex Rasarit de Soare, semidec., 35 mp, mobilat, utilat, particular, et. 2/10, faianta, gresie, parchet, t, usa metalica aer conditionat, tv, masina spalat, **260 €;** ☎07237674898

518. **TITAN,** Constantin Brancusi, 10 minute de metrou si Parcul IOR, semidec., 35 mp, mobilat, utilat, bloc mixt, etaj 1, renovata complet, mobilata, gresie, faianta, termopan, parchet, masina spalat, canapea noua, avans 1+1, comision agentie 50%, **215 €;** ☎0730.773.589 paula.kdwimob@gmail.com

519. **TITAN,** Costin Georgian metrou 5 min., dec., 35 mp, mobilat, utilat, confort 1, etaj 2/10, libera, merita vazuta, bloc reabilitat, (se accepta gatantia in 3 rate), **200 €;** ☎0763.755.227

520. **TITAN,** Grigorescu, Billa, mobilat, utilat, fara intermediar, fara avans, masina spalat, internet, **850 L;** ☎0763.156.263

521. **TITAN,** IOR Parc, semidec., 32 mp, mobilat, utilat, curata, etaj 4/10, stradal, magazinul Titan, merita vazuta, apropiere metrou, **210 €/luna;** ☎0724.270.019 travaharealestate@gmail.com www.travahar.ro

522. **TITAN,** IOR, Campia Libertatii, acces metrou, la cateva minute de parc, dec., 35 mp, mobilat, utilat, etaj 7/10, garsoniera cu imbunatatiri de actualitate, mobilata si utilata complet, pret negociabil, **220 €;** ☎0720.382.732 axarealestate@gmail.com

523. **TITAN,** la 4 minute de metrou, 36 mp, mobilat, utilat, utilata, mobilata modern nou, g, f, p, t, um, renovata recent, ac, aragaz, frigider, masina de spalat, apometre, repartitoare, tv, internet, stradala, bloc mixt, libera, **220 €;** ☎0720.616.529

524. **TITAN,** Liviu Rebreanu, metrou, langa Mega Image, 32 mp, termen lung, nefumator, fara intermediari, **800 L;** ☎0760.591.955

525. **TITAN,** Lucretiu Patrascanu metrou, semidec., 32 mp, mobilat partial, utilat, confort 1, et 6, gresie, faianta, usa metalica, ac, masina de spalat, 200 €/luna 2 + 1 garantie, **160 €;** ☎0748.218.280

526. **TITAN,** metrou, dec., 40 mp, mobilat, confort 1, etaj 9/10, bloc mixt, reabilitat, utilata modern, aer conditionat, masina spalat, gresie, faianta, parchet, termopan, libera, 1+1, **200 €;** ☎0766.721.416

527. **TITAN,** metrou, semidec., 35 mp, mobilat, utilat, confort 1, renovata 2013, aer conditionat, boxa, pozitie excelenta (Barajul Sadului), in apropiere: Piata Minis, Mega Image, Lidl, Carrefour Market, bloc mixt civilizat, suprafata 35 mp. 1+1, **230 €/ luna;** ☎0742.694.125 belea_george@yahoo.com

528. **TITAN,** metrou, dec., 35 mp, mobilat, utilat, et. 1/ 10, bloc mixt, izolat termic (anvelapat) renovat, curat, cu toate imbunatatirile (gresie, faianta, parchet, t, um), contorizat (apa, caldura si gaze), libera, **180 €;** ☎0733.762.284/ 0752.204.527

529. **TITAN,** N. Grigorescu, dec., 35 mp, mobilat, utilat, particular, bulevard, 3 min. metrou, bloc mixt, reabilitat, complet renovata si utilata, totul nou (instalatii, usi, geamuri, mobilier, electrocasnice), LCD, internet, contorizata, et. 7, **250 €;** ☎0722.300.041

530. **TITAN,** Palady, metrou Nicolae Grigorescu, stradal, metrou, 38 mp, mobilat, gars. cf. 1, dec.a, et. 7/9, mobilata, utilata modern, libera, merita vazuta, **200 €;** ☎0724.864.210/ 0761.891.894

531. **TITAN,** parc, la 4 minute de metrou, stradala, 36 mp, mobilat, utilat, bloc mixt, utilata, mobilata modern cu imbunatatiri, g, f, p, t, um, renovata recent, ac, aragaz, frigider, ms, hota bucatarie, apometre, repartitoare, tv, internet, libera, **220 €;** ☎0720.616.529

532. **TITAN,** parc, la 4 minute de metrou, stradala, 36 mp, mobilat, utilat, bloc mixt, utilata, mobilata modern, g, f, p, t, um, renovat recent, ac, aragaz, frigider, masina de spalat, hota bucatarie, apometre, repartitoare, tv, internet, libera, **220 €;** ☎0784.420.254

533. **TITAN,** parc, stradala, la 4 minute de metrou, 36 mp, mobilat, utilat, bloc mixt, utilata, mobilata modern cu imbunatatirii, g, f, p, t, um, renovat recent, AC, aragaz, frigider, masina de spalat, apometre, repartitoare, tv, internet, libera, **220 €;** ☎0720.616.529

534. **TITAN,** Parc, stradala, la 4 minute de metrou, 36 mp, mobilat, utilat, bloc mixt, utilata, mobilata modern cu imbunatatirii, g, f, p, t, um, renovata recent, ac, aragaz, frigider, masina de spalat, hota bucatrie, apometre, repartitoare, tv, internet, libera, **220 €;** ☎0720.616.529

535. **TITAN,** piata Minis, semidec., 33 mp, mobilat, utilat, confort 1, gresie, faianta, parchet, pat de mijloc nou, saltea noua, etaj 3/10, frigider, aragaz, masina de spalat, **165 €/luna;** ☎0761.532.117/ 0722.542.692

536. **TITAN,** Policlinica, semidec., 33 mp, mobilat, utilat, langa parc, 6/ 10, propr., cf. 1, renovat si utilat recent, g, f, p, t, um, libera, cu contract la fisc, **240 €;** ☎0733.575.751

537. **TITAN,** Policlinica, langa parc, semidec., 33 mp, mobilat, utilat, proprietar, et. 6/ 10, cf. 1, renovat si utilat recent, g, f, p, t, um, libera, cu contract la Fisc, **240 €;** ☎0733.575.751

538. **TITAN,** Sos. Industriilor, 5 statii de Ratb de metrou Republica, semidec., 45 mp, mobilat, utilat, intr-o vila, centrala proprie, totul este separat, foarte spatiosa negociabil, **150 €/ luna;** ☎0765.996.963/ 0749.289.344/ 0722.419.749 stoiangeorge1983@yahoo.co.uk

539. **TITAN,** stradala, la 4 minute de metrou, 36 mp, mobilat, utilat, bloc mixt, A/C, utilata, mobilata modern cu imbunatatirii, g, f, p, t, um, renovat recent, aragaz, frigider, ms, hota bucatrie, apometre, repartitoare, tv, internet, libera, **220 €;** ☎0720.616.529

540. **TITAN,** Trapezului, metrou, dec., 35 mp, mobilat, utilat, cf. 1, etaj 4/10, mobilata modern imbunatatita, utilata complet, **205 €;** ☎0760.488.840/ 0721.999.550

541. **TITULESCU,** Victoriei, metrou 5 min., dec., mobilat, utilat, mobilata modern, zugravita, canapea noua, aragaz, frigider, masina spalat, internet, parchet, gresie, faianta, termopan, usa metalica, bloc reabilitat termic, 2 lifturi, intretinere mica, **250 €/luna;** ☎0722.785.494

542. **TRAFIC GREU,** Sebastian, 36 mp, mobilat, inchiriez garsoniera, conditii exceptionale; ☎0758.233.499

543. **TRAFIC GREU,** zona Mall Liberty Center, dec., mobilat, utilat, proprietar, inchiriez gars. cf. 1, 1 luna+ 1 luna garantie, exclus intermediari sau comision 0. Rog seriozitate, disc., **230 €;** ☎0722.331.564

544. **TRAPEZULUI PIATA** bloc 2014, 3/3, gen vila, ct, izolat, contorizat, balcon inchis, mobilat, interfon, tv-net, putini locatari, curat, liniste, dec., g, p, f, garantie 2 chirii, metrou, tramvai 10 min, Burnitei sector 3, particular, **220 €;** ☎0723.133.183

545. **TURDA** Puls, dec., mobilat, 2/10, termopan, parchet, aer, modern, (contract), **280 €;** ☎0723.627.531

546. **ULTRACENTRAL,** Izvor Kogalniceanu, dec., 32 mp, mobilat, utilat, garsoniera 3 minute Cismigiu, Facultate, stradal, termopan, aer conditionat, usa metalica, vizionabila non stop, Anaf inclus, 1+1, **300 €;** ☎0727.239.100/ 0761.452.196 dorin.andrei@galaxyimob.ro

547. **ULTRACENTRAL,** Izvor, dec., 32 mp, mobilat, utilat, garsoniera 3 minute Cismigiu, Facultate, stradal, termopan, aer conditionat, usa metalica, vizionabila non stop, ANAF inclus, 1+1 luna, **300 €;** ☎0727.239.100/ 0770.626.420 dorin.andrei@galaxyimob.ro

548. **ULTRACENTRAL,** Izvor, dec., 32 mp, mobilat, utilat, garsoniera 3 minute Cismigiu, Facultate, stradal, termopan, aer conditionat, usa metalica, vizionabila non stop, Anaf inclus, 1+1 luna, **300 €;** ☎0727.239.100/ 0761.452.196 dorin.andrei@galaxyimob.ro

549. **UNIREA,** Coposu, 50 mp, mobilat, utilat, cf.1, sporit, 5/8, **330 €/ luna;** ☎0746.188.866

550. **UNIRII** -Alba Iulia 24 mp, mobilat, etaj 1, toate imb, finisaje deosebite, renovata recent, utilata total, parcare, aprop metrou, bloc deosebit, intretinere mica, id.900532 **160 €;** ☎0758.323.323/ 021.539.49.19/ 0773.378.660 office@imobservicecenter.ro www.imobservicecenter.ro

551. **UNIRII** 5 minute metrou, semidec., 33 mp, mobilat, utilat, etaj 1 din 7, masina de spalat, curata, libera, **220 €;** ☎0724.254.024 balescu.ionut@gmail.com www.ionutbalescu.ro

552. **UNIRII** 5 minute metrou, semidec., 33 mp, mobilat, utilat, etaj 1 din 7, masina de spalat, zugravita, curata, libera, **220 €;** ☎0724.254.024 balescu.ionut@gmail.com www.ionutbalescu.ro

553. **UNIRII 57, dec., 44 mp, gars. dubla, 6/8, portar, stradal, apometre, mobilat elegant, contract, 349 €; ☎0722.661.644**

554. **UNIRII** Splai, Complex Rezidential Confort City, dec., 44 mp, mobilat, utilat, bloc nou, centrala proprie, 1/11, finisaje de calitate, gresie, faianta,parchet, termopan, usa metalica, mobila modern, utilata complet, aragaz, frigider, masina spalat, RATB 223, libera, **250 €;** ☎0752.010.033/ 021.327.56.59 office@confortcasaimobiliare.ro www.confortcasaimobiliare.ro

555. **UNIRII** Splai, Confort City, dec., 44 mp, mobilat, utilat, totul nou, centrala termica, bloc mixt, renovata 2014, electrocasnice noi incorporate, canapea extensibila mare, finisaje superioare, termopan, gresie, faianta, parchet, moderna, masina spalat. Merita, **199 €/luna;** ☎0755.075.908/ 021.322.31.31 unirii@excesimobiliare.ro www.excesimobiliare.ro

556. **UNIRII BULEVARD, str. Valeriu Braniste, mobilat, an constr. 1969, sup. 17,5 mp, inchiriez gars., et. 1, frigider, maxima spalat, aragaz, aer conditionat, garantie + 180 €; ☎0722.307.406**

557. **UNIRII PIATA,** Horoscop, dec., 40 mp, mobilat, utilat, 2/3, garsoniera dubla tip duplex, renovata recent, scara interioara luminoasa, bloc1950, metrou, ultracentral, pretabil locuit/ firma, ID6905, **400 €;** ☎021.317.20.92/ 0733.633.938 radu.toma@houseproviders.ro www.houseproviders.ro

558. **UNIRII SPLAI,** dec., 45 mp, mobilat, utilat, complex rezidential Confort City, bloc nou, centrala proprie, mobilata modern, utilata complet, plita, cuptor, hota, frigider, masina spalat, tv, dressing spatios, finisaje de calitate, intretinere mica, **200 €;** ☎0752.010.034 office@confortcasaimobiliare.ro www.confortcasaimobiliare.ro

559. **UNIRII SPLAI,** Confort City, dec., 42 mp, mobilat, utilat, centrala, interetinere mica, totul nou, et. 6/ 9, pat matrimonial+canapea extensibila, finisaje superioare gresie, faianta, parchet, termopan, ac, aragaz, frigider, masina spalat, net, loc parcare. Merita, **199 €/luna;** ☎0768.198.228/ 0755.075.912 unirii@excesimobiliare.ro www.excesimobiliare.ro

560. **UNIRII,** dec., 42 mp, mobilat, utilat, bloc mixt stradal Decebal, imobil 1990, etaj 6/7, spatioasa si moderna. Vecinatati: Calea Calarasilor, Delea, Muncii, Mihai Bravu, Alba Iulia, Burebista, Vitan-Mall, Zepter, **290 €/actualizat;** ☎0724.391.930 lucian@matimobiliare.ro www.matimobiliare.ro

561. **UNIRII,** adiacent, dec., 40 mp, mobilat, utilat, etaj 2, bloc 1989, libera, urgent, **250 €;** ☎0722.970.050

562. **UNIRII,** rond Alba Iulia, dec., 44 mp, mobilat, utilat, bloc mixt, 1990, et. 4/10, spatioasa, moderna. Vecinatati: Decebal, Burebista, Munci, Zepter, Octavian Goga, Vitan-Mall, Calarasilor, **320 €;** ☎0724.391.930 lucian@matimobiliare.ro www.matimobiliare.ro

563. **UNIRII,** Splai, Complex rezidential Confort City, dec., 44 mp, mobilat, utilat, 4/11, centrala proprie,finisaje de lux, utilata/ mobilata complet modern, aragaz, combina frigorifica, masina spalat, LCD, balcon inchis termopan, intretinere mica, Ratb 223, libera, **260 €;** ☎0752.010.033 office@confortcasaimobiliare.ro www.confortcasaimobiliare.ro

564. **UNIRII,** stradal Mircea Voda, Camera de Comert, dec., 42 mp, mobilat, utilat, garsoniera bloc mixt imobil 1995, etaj 6/8, spatioasa si moderna. Vecinatati: Nerva Traian, Timpuri Noi, Sincai, Vitan Mall, Octavian Goga, Zepter, valabil, **275 €/actualizat;** ☎0724.391.930 luc

Imobiliare închirieri 2 CAMERE

93. **BERCENI,** metrou (2 min.), Aparatorii Patriei, Spiru Haret, semidec., 54 mp, mobilat, utilat, 4/8, mobilat modern, utilat complet, centrala proprie, usi noi, termopan la ferestre si balcon, aer conditionat, masina de spalat, avans 1+1, liber, agentie imobiliara, **275 €;** ☎0721.965.254

94. **BERCENI,** metrou 2 min., Aparatorii Patriei, Spiru Haret, semidec., 54 mp, mobilat, utilat, et. 4/8, mobilat modern, utilat complet, centrala proprie, usi noi, termopan la ferestre si balcon, aer conditionat, masina de spalat, avans 1+1, liber, avans 1+1. Agentie, **269 €;** ☎0721.965.254

95. **BERCENI,** metrou, dec., 54 mp, mobilat, utilat, apartament duplex, parter+etaj (bloc nou 2013), mobilat si utilat complet modern, finisaje noi g, f, p, t, u.m., renovat recent, centrala termica proprie, 2 bai, curte interioara, loc de parcare, liber, **225 €/luna;** ☎0764.721.017

96. **BERCENI,** metrou, Racovita, dec., 55 mp, mobilat, utilat, parter, dec., 50 mp, renovat, balcon inchis cu termopan, masina de spalat, mobilier nou si clasic intretinut, baie si bucatarie complet renovate, luminos, loc de joaca, liber, **1.000 L;** ☎0727.400.855 diana@goodestate.ro www.goodestate.ro

97. **BERCENI,** Obregia, 2 cam., particular, et. 2/9, semidec., mobilat, curat, contorizat, zona verde, 10 min.metrou, disc. **230 €;** ☎0768.463.232

98. **BERCENI,** Obregia, semidec., 52 mp, mobilat, utilat, finisaje moderne ,aragaz, frigider, masina de spalat, gresie, faianta, termopan, usa metalica, cablu TV/net, vecinatati: piata, Selgros, Grand Arena, Carrefour. Liber, **230 €;** ☎0764.379.595

99. **BERCENI,** Obregia, semidec., 56 mp, mobilat, utilat, in zona Cultural, cf. I, cu imbunatatiri, mobilat si utilat complet, liber, vizite urgent, sunati acum merita, **250 €;** ☎0728.879.798/ 0721.221.940

100. **BERCENI,** Obregia, semidec., 54 mp, mobilat, utilat, proprietar, etaj 3, masina spalat, internet, tv, zona linistita, aproape de ratb 313, 312, 202, piata. Usa metalica, termopan, parchet, mobilat modern, balcon inchis, **270 €;** ☎0728.555.150 acnastase@gmail.com

101. **BERCENI,** Obregia, in zona Cultural, semidec., 56 mp, mobilat, utilat, confort 1, cu imbunatatiri, mobilat si utilat complet, liber, vizite urgent, sunati acum merita, **250 €;** ☎0728.879.794/ 0721.221.940

102. **BERCENI,** Obregia, in zona Cultural, semidec., 56 mp, mobilat, utilat, confort I, cu imbunatatiri, mobilat si utilat complet, liber, vizite urgent, sunati acum merita, **250 €;** ☎0728.879.798/ 0721.221.940

103. **BERCENI,** Resita, semidec., mobilat, utilat, et.4, g, f, p, t, um, totul nou, **200 €/luna;** ☎0746.188.866

104. **BERCENI,** Soseaua Giurgiului dec., 55 mp, mobilat, utilat, renovat recent, mobilat complet, utilat, termopan, pozitie deosebita, adiacent Piata Progresul, Mega Image, Lidl, Oltenitei, Brancoveanu, metrou Eroii Revolutiei, **240 €;** ☎021.319.78.04/ 0724.257.295 silviuatlas@yahoo.com

105. **BRANCOVEANU** semidec., 45 mp, mobilat, utilat, inchiriere apartament 2 camere, etaj 3, recent renovat, utilat cochet, acces facil mijloace de transport in comun, **280 €/luna;** ☎0728.421.679/ 0734.485.485 office@millenium-properties.com www.millenium-properties.ro

106. **BRANCOVEANU** Huedin semidec., 68 mp, mobilat, utilat, 3 camere transformat in 2 camere, bucataria open-space, et 4/10, 2 balcoane, mobilat modern, frigider aragaz masina spalat centrala termica proprie, G+F parchet termopan, acces metrou 10 minute **310 €/luna;** ☎0722.555.660/ 0764.677.077 advaimob@yahoo.com www.advaimob.ro

107. **BRANCOVEANU** Mega Image, metrou, semidec., 52 mp, mobilat, utilat, stradal, apropriere metrou, confort 1, 4/8 vedere spate, masina de spalat, balcon, zona civilizata si linistita, **200 €;** ☎0726.339.966 smartone.imob@yahoo.com

108. **BRANCOVEANU** Mega Image, metrou, stradal, apropriere metrou, semidec., 52 mp, mobilat, utilat, confort 1, 4/8 vedere spate, masina de spalat, balcon, zona civilizata si linistita, **195 €;** ☎0726.339.966 smartone.imob@yahoo.com

109. **BRANCOVEANU** metrou, dec., 56 mp, mobilat, utilat, et. 3/8, mobila moderna, bucataria mobilata si utilata complet, aer conditionat, spatios, vecinatati: Piata Sudului, Giurgiului, Obregia, Oltenitei, Vacaresti, Eroii Revolutiei, Berceni, OIA72481, **319 €;** ☎0752.108.965 office@catalog-rezidential.ro www.inchirieri-rapide.ro

110. **BRANCOVEANU** Secuilor, la maxim 5 minute metrou, langa Mega Image, dec., 64 mp, mobilat, utilat, confort 1 sporit, toate imbunatatirile noi, integral nou, deosebit pentru pretentiosi, ocazie merita urgent etaj 2/4 , super, **270 €;** ☎0728.879.794/ 0721.263.460

111. **BRANCOVEANU** Secuilor, la maxim 5 minute metrou, langa Mega Image, dec., 64 mp, mobilat, utilat, confort 1 sporit, toate imbunatatirile noi, integral nou, deosebit pentru pretentiosi, ocazie merita urgent etaj 2/4, super, **270 €;** ☎0765.429.926/ 0721.263.460

112. **BRANCOVEANU,** semidec., 30 mp, mobilat partial, utilat partial, apartament 2 camere, semidec., parter, recent renovat, semimobilat, zona Oraseului Copilor, sector 4, **250 €;** ☎0722.581.022 vsv030360@yahoo.com

113. **BRANCOVEANU,** dec., 52 mp, mobilat, utilat, conf. sporit, mobilat modern, utilat complet, finisaje recente, renovat, 2 x tv, cablu tv/ internet wi-fi, balcon inchis, f.f. curat, bloc stradal, liber, **249 €/discutabil;** ☎0764.721.017

114. **BRANCOVEANU,** semidec., 38 mp, mobilat, utilat, stradal, 2 camere, confort 2, 2/4, imbunatatiri, 1+1, **260 €;** ☎0733.383.900/ 0768.509.570/ 0733.381.880/ 0768.172.981

115. **BRANCOVEANU,** Huedin, semidec., 45 mp, mobilat, utilat, confort 1 sporit, etaj 3/4, balcon, masina de spalat, lux, rog seriozitate, 15 minute metrou Ctin. Brancoveanu, 1+1 garantie, **230 €;** ☎0733.573.000/ 0765.025.527

116. **BRANCOVEANU,** Huedin, dec., 57 mp, mobilat, utilat, etaj 9/10, gresie, faianta, parchet, t, tv, canapele piele, masina spalat, frigider, balcon, vedere stradala, loc parcare, internet, apometre, repartitoare caldura, usa metalica, **249 €;** ☎0787.859.952

117. **BRANCOVEANU,** la 3 min. metrou, dec., 65 mp, mobilat, utilat, confort 1 sporit, etaj 2/4, toate imbunatatirile, toata mobila moderna, transformat in 3 camere, ideal pentru o familie cu copii, liber, nediscutat, utilat complet, ocazie, merita, **270 €;** ☎0721.263.460/ 0765.429.926

118. **BRANCOVEANU,** la 3 min. metrou, dec., 65 mp, mobilat, utilat, confort 1 sporit, etaj 2/4, toate imbunatatirile, toata mobila moderna, transformat in 3 camere, ideal pentru o familie cu copii, liber, nediscutat, utilat complet, ocazie, merita, **270 €;** ☎0721.263.460/ 0765.429.926

119. **BRANCOVEANU,** Sect.4, semidec., 52 mp, an 1986, et.2, ap. elegant, Metrou Brancoveanu, toate utilitatile, direct proprietar, disc., **295 €;** ☎0763.200.871

120. **BRANCOVEANU,** Secuilor, la maxim 5 minute metrou, langa Mega Image, dec., 64 mp, mobilat, utilat, cf.I sporit, toate imbunatatirile noi, mobilat si utilat integral nou, deosebit pentru pretentiosi, ocazie merita urgent etaj 2/4 , super, **270 €;** ☎0728.879.794/ 0721.263.460

121. **BRANCOVEANU,** Secuilor, la maxim 5 minute metrou, langa Mega Image, dec., 64 mp, mobilat, utilat, confort 1 sporit, toate imbunatatirile noi, integral nou, deosebit pentru pretentiosi, ocazie merita urgent etaj 2/4, super, **270 €;** ☎0765.429.926/ 0721.263.460

122. **BUCURESTII NOI,** semidec., 50 mp, mobilat, bloc nou, mobilat si utilat complet, centrala proprie **325 €;** ☎0768.479.036

123. **BUCURESTII NOI,** Bazilescu, metrou, dec., 56 mp, mobilat, utilat, et. 1/3, 2008, liber, mobilat/utilat complet, modern, parc apropape, 5 minute metrou, zona vile. Vecinatati: Jiului, Damaroaia, Sisesti, Baneasa, Izbiceni, Nordului, Herastrau, Aviatiei, Domenii, **399 €;** ☎0733.805.992/ 0768.295.999 alexandru.b.popescu@gmail.com www.pagaimobiliare.ro

124. **BUCURESTII NOI,** Damaroaia, semidec., 52 mp, mobilat, utilat, constructie 2013, etaj 1/3, complet mobilat si utilat, centrala proprie, ser conditionat, bucatarie openspace, acces imediat mijloace de transport in comun, contract Anaf,1 + 1 garantie, **400 €;** ☎0720.427.305/ 0765.355.879 gabriel@staffimobiliar.ro

125. **BUCURESTII NOI,** Laminorului, Afi Golden City, Episcop Vulcan, dec., 50 mp, mobilat, utilat, confort 1, etaj 2/10, 47 mp util, gresie, faianta, parchet, t, usa metalica aer conditionat, centrala termica, renovat, modern, rulouri geam, supravehere, **200 €;** ☎0743.104.772 damarimobiliare@gmail.com

126. **BUCURESTII NOI,** Parc Bazilescu, la 1 minut de metrou, semidec., mobilat, utilat, proaspat renovat, absolut totul nou, confort 1, mobila noua, utilat nou (masina de spalat, aragaz, frigider, tv) catv, net. Imbunatatiri: g, f, p, t, um, **300 €;** ☎0762.079.095

127. **BUCURESTII NOI,** Parc Bazilescu, la 1 minut de metrou, semidec., mobilat, utilat, proaspat renovat, absolut totul nou, confort 1, mobila noua, utilat nou (masina de spalat, aragaz, frigider, tv) catv, net. Imbunatatiri: g, f, p, t, um, **300 €;** ☎0762.079.095

128. **BUCURESTII NOI,** Parc Bazilescu, la 1 minut de metrou, semidec., mobilat, utilat, proaspat renovat, absolut totul nou, confort 1, mobila noua, utilat nou (masina de spalat, aragaz, frigider, tv) catv, net. Imbunatatiri: g, f, p, t, um, **300 €;** ☎0762.079.095

129. **CALARASI CALEA,** Muncii, situat la 5 minute de metrou Muncii, semidec., 40 mp, mobilat, utilat, etaj intermediar, zugravit, mobilat si utilat, intretinere mica, ideal pentru o persoana sau cuplu, la cel mai mic pret, **200 €/luna;** ☎0720.221.521/ 0744.317.825 eurotimes@yahoo.com

130. **CALARASILOR CALEA Piata Muncii semidec., 30 mp, mobilat, utilat, inchiriez ap. 2 cam., et. 3, constr. 1985, liber, zona Delea Noua (Calea Calarasilor), direct proprietar, termen lung, 1.000 L; ☎0722.837.800**

131. **CAMPIA LIBERTATII,** apropiere Parc IOR, semidec., 56 mp, mobilat, utilat, curat, cu imb, g, f, p, t, um, ac, ms, 1+1, **1.000 L;** ☎0732.642.070

132. **CAMPIA LIBERTATII,** apropiere Parc IOR, semidec., 54 mp, mobilat, utilat, curat, cu imb., g, f, p, t, um, ac, zona linistita, 1+1, **1.000 L;** ☎0732.642.070

133. **CANTEMIR** Budapesta, Tineretului, dec., 54 mp, mobilat, utilat, 2 camere, renovat 2014, **315 €;** ☎0755.335.562 happyhome21@yahoo.com

134. **CAPITALE,** dec., 78 mp, mobilat, utilat, lux, nou, centrala proprie, aer conditionat, renovat, liber. Vec: Lascar Catargiu, Romana, Dorobanti, Aviatorilor, Mihalache, **480 €;** ☎0755.335.562 happyhome21@yahoo.com

135. **CARNGASI PIATA** -Metrou, semidec., 50 mp, mobilat, utilat, apartament singur cu curte, g, f, p, t, centrala proprie, aer conditionat, loc parcare, renovat, reabilitat, negociabil. **300 €;** ☎0726.339.966 smartone.imob@yahoo.com

136. **CAROL PARCUL** semidec., 50 mp, mobilat, utilat, parter in casa, curte comuna, parc Carol la 5 min, curat, mobilat, utilat, centrala, **300 €;** ☎0722.970.050

137. **CARTIERUL LATIN** dec., 90 mp, mobilat, utilat, p/3, nou, 1 luna garantie, termen lung, Liber din 22/12/2015 **350 €;** ☎0737.150.743 marianmpetre@gmail.com

138. **CASA PRESEI LIBERE,** hotel Monte Carlo, semidec., 75 mp, mobilat, utilat, et. 13/14, 2 camere complet mobilate si utilate lux cu priveliste deosebita asupra parcului Herastrau, 1+1, liber, **475 €;** ☎0729.163.777 alex.stefan1980@gmail.com

139. CHIBRIT DEC., MOBILAT, UTILAT, INTRARI SEPARATE, CURTE, CONDITII BLOC. IOÂNA, ☎0724.066.934

140. **CHISINAU** -Dîham, langa Miramar, dec., 52 mp, mobilat, utilat, confort 1, etaj 5/10, 2 lifturi, bloc in curs de reabilitare, pt. persoane serioase, liber, 1+1, **1.200 L;** ☎0766.400.300 neagut65@gmail.com

141. **CHISINAU** Bd., semidec., 61 mp, mobilat, utilat, etaj 1/10, suprafata 60 metri patrati, gresie, faianta, parchet, termopane, balcon inchis cu termopan si izolat, apometre, usa metalica, **320 €;** ☎0746.164.666/ 0724.232.515 lazaradriano@gmail.com

142. **CHISINAU** bd., stradal, vizavi Miramar dec., 55 mp, mobilat, utilat, particular, 9/10, bloc izolat termic, intretinere mica, mobilat modern, g, f, p, t, usa metalica, frigider, masina de spalat, ac, loc parcare platit, la 5 min de Mega Mall, **330 €/luna;** ☎0728.600.183 cosmin1008@gmail.com

143. **CHITILA,** Ansamblu Residential Nou, Residenz, Cartierul German, semidec., 60 mp, mobilat, utilat, proprietar, et. 2/4, boxa, loc de parcare, lift, amenajat utilat lux, proaspat zugravit, masina de spalat, **350 €;** ☎0722.229.970

144. **CISMIGIU** /Kogalniceanu, 55 mp, utilat, 2 cam., et. 3, mobilat modern, curat, zona linistita, taxe+ **299 €;** ☎021.260.07.25/ 0721.816.412

145. **CISMIGIU PARCUL,** Sala Palatului, la doi pasi de Calea Victoriei si de Universitate, semidec., 50 mp, mobilat partial, utilat, apartament cochet, etajul 6/10, bloc reabilitat termic, bucatarie mobilata si utilata, aer conditionat, vedere superba, liber, **330 €;** ☎0744.652.155/ 021.330.44.58

146. **CISMIGIU,** dec., 50 mp, mobilat, utilat, confort 1, etaj 5/6, liber, parchet, gresie, faianta, pozitie excelenta, Facultatea de Drept, Parc Cismigiu, piata 1+1, pret usor negociabil, **300 €;** ☎0761.167.220/ 0761.714.736 imobiliara_militari@yahoo.com

147. **CISMIGIU,** dec., 50 mp, mobilat, utilat, curat, luminos, spatios, dec.. Dispune de ac, spatii depozitare, acces metrou, p/8, pret fix. Apropape de Kogalniceanu, Sala Palatului, Romana, Universitate, **300 €;** ☎0757.704.332 info@houseadvisers.ro houseadvisers.ro

148. **CISMIGIU,** dec., 68 mp, utilat, et.1, mobilat modern, renovat nou, finisaje designer, imb., parcare, facilitati, **360 €;** ☎0766.197.791

149. **CISMIGIU,** semidec., 50 mp, mobilat, utilat, mobilat, curat, luminos. Dispune de aer conditionat, spatii depozitare. Acces rapid mijloace de transport in comun, aproape de Kogalniceanu, Universitate, Romana, Sala Palatului, **300 €;** ☎0757.704.332 info@houseadvisers.ro houseadvisers.ro

150. **CISMIGIU,** Kogalniceanu, semidec., 50 mp, mobilat, utilat, imobil fara risc seismic sau urgenta, etaj 1/6, bine compartimentat si modernizat. Vecinatati: Plevnei, Stirbei Voda, Izvor, Cotroceni, Universitate, Universitate, Victoriei, **400 €;** ☎0724.391.930 lucian@matimobiliare.ro www.matimobiliare.ro

151. **COLENTINA** Dna Ghica intersectie, dec., 54 mp, mobilat, utilat, bloc stradal, 2 camere cf.1, 2/10, liber, cu imbunatatiri, merita vazut, **1.200 L;** ☎0728.848.431/ 0764.641.758/ 0722.912.924 cordialimobiliare@yahoo.com www.cordialimobiliare.ro

152. **COLENTINA** Grigore Ionescu, 56 mp, mobilat, utilat, 2 camere cf 1, renovat, totul nou, mobilat, utilat modern, etaj 3, toate imbunatatirile, bloc stradal, merita vazut, plata 1+1, **300 €;** ☎0728.848.431/ 0764.641.758/ 0722.256.664 cordialimobiliare@yahoo.com www.cordialimobiliare.ro

153. **COLENTINA** Teiul Doamnei, dec., 52 mp, mobilat, utilat, 2 camere confort 1, etaj 3/8, balcon, liber, plata lunar si o luna garantie, merita vazut, **250 €;** ☎0764.641.758/ 0728.848.431/ 0722.256.664 cordialimobiliare@yahoo.com www.cordialimobiliare.ro

154. **COLENTINA,** adiacent, langa Scoala Araba, 3/10, gaz separat, neg.; ☎0730.256.680

155. **COLENTINA,** langa Mc' Donalds, semidec., 60 mp, mobilat, utilat, particular, complet mobilat. Pret 300 €/ luna, plus o luna garantie. Nu doresc colaborare cu agentii imobiliare, **300 €;** ☎0722.393.000

156. **COLENTINA,** Rosen Garden, apropriere metrou, dec., 66 mp, mobilat, utilat, et. 3, boxa, parcare, negociabil; ☎0745.343.982

157. **COLENTINA,** Teiul Doamnei, Politie, semidec., 52 mp, mobilat, utilat, semistr, 7/10, cf.1, curat, pe mijloc, balc. spatios, luminos,geam baie, g, f, p, liber, zona linistita, contract financiar, 1+ 1 i x **900 L/agentie;** ☎0770.956.572

158. **COMPLEXUL ASMITA,** dec., 60 mp, mobilat, utilat, imobil 2009, etaj 10/16, bine compartimentat si modern.Vecinatati: Vacaresti, Tineretului, Timpuri Noi, parc, metrou, Mihai Bravu, Dristor, Unirii, Sun Plaza, **500 €/actualizat;** ☎0724.391.930 lucian@matimobiliare.ro www.matimobiliare.ro

159. **CONFORT CITY** 5 km de Targ Vitan, 15 min. de Unirii, 60 mp, mobilat, utilat, ap. 2 cam., parter, **200 €/luna;** ☎0737.536.484

160. **CONFORT CITY,** dec., 65 mp, mobilat, utilat, Complex Rezidential, intretinere mica, centrala termica, amenajat modern, termopan, gresie, faianta, parchet, AC, mobilat/utilat complet, dressing mare, electrocasnice incorporate noi, masina spalat, loc parcare, **250 €/ luna;** ☎0768.198.228/ 0755.075.900 inchirieri@excesimobiliare.ro www.excesimobiliare.ro

161. **COSMOPOLIS** semidec., 46 mp, mobilat, utilat, ap 2 cam, et 1/4, nou, electrocasnice incorporate, 2xLCD, centrala, lift, plaja privata, piscine, supermarket, gradinita, terenuri de sport, loc de joaca pentru copii, **350 €;** ☎0737.496.292

162. **COTROCENI** Palat dec., nemobilat, utilat partial, pozitie excelenta pt birouri, et 2 in vila numai cu firme, vizibilitate stradala, langa transport RATB, acces facil metrou Eroilor, posibilitati parcare, centrala proprie, aer conditionat, contorizat individual, **300 €;** ☎0762.612.172

163. **COTROCENI CAROL,** Davila, aproape de Soseaua Cotroceni, dec., 42 mp, nemobilat, neutilat, et. 2 in vila cu birouri, aer conditionat, centrala proprie, contorizare individuala, costuri intretinere reduse, se preda renovat, cu contract, **300 €;** ☎0762.612.172

164. **COTROCENI,** 52 mp, mobilat, utilat, et. 1/2, mobilat/utilat complet modern, parchet, gresie, faianta, centrala proprie, masina de spalat. Vecinatati: Palatul Parlamentului, Parc Izvor, Unirii, Victoriei, Centrul Vechi, Universitate, Cismigiu, OIA 70032, **420 €;** ☎0731.324.659 office@catalog-rezidential.ro www.inchirieri-rapide.ro

165. **COTROCENI,** Carrefour Orhideea, dec., 70 mp, mobilat, utilat, bloc 2010, et. 1, finisat lux, mobilat nou, Mobexpert, dressing incapator, bucatarie mobilata si utilata,loc de parcare. Stirbei Voda, Plevnei, Victoriei, Cismigiu,Titulescu, 1 Mai, **430 €;** ☎0723.592.310 office@pfa-imob.ro

166. **COTROCENI,** Carrefour Orhideea, dec., 70 mp, mobilat, utilat, c-tie 2010, 2/7, finisat lux, mobilat nou, Mobexpert, dressing incapator, bucatarie mobilata si utilata, loc de parcare, cheltuieli minime de intretinere. Stirbei Voda, Plevnei, Victoriei, **430 €;** ☎0723.592.310 office@pfa-imob.ro

167. **COTROCENI,** Eroilor, Intrarea Portocalelor, semidec., 60 mp, mobilat, utilat, utilitatile sunt noi, centrala proprie, langa Gradina Botanica, max. 5 min. metrou Grozavesti, intretinere foarte mica, renovat recent, curat, ocazie, **250 €/ luna;** ☎0765.996.963/ 0749.289.344 stoiangeorge1983@yahoo.co.uk

168. **CRANGASI** dec., 60 mp, mobilat partial, utilat partial, apartament 2 camere, 3 balcoane, stradal, termopan, parchet, usa metalica, parcare proprie. Turda si Militari in apropiere, 1+1 luna, **240 €;** ☎0727.239.100/ 0770.626.420 dorin.andrei@galaxyimob.ro

169. **CRANGASI** dec., 60 mp, mobilat, utilat, etaj 2/8, lux, **310 €;** ☎0725.388.718

170. **CRANGASI** 1 min. de metrou, dec., 60 mp, mobilat, utilat, imobil nou, intim, spatios, mobil nou, demisol luminos, inalt, mobilier nou centrala, cont. individuala, seriozitate maxima, 1+1, proprietar, cuplu sau 1 pers. salariata, pret fix, **300 €;** ☎0722.472.971

171. **CRANGASI** Giulesti, 56 mp, mobilat, utilat, 6/8, confort 1, langa Auchan si Carrefour, finisat recent in totalitate, **250 €;** ☎0735.345.850/ 021.260.04.79

172. **CRANGASI** Giulesti, langa Stadion Rapid, semidec., 57 mp, nemobilat, utilat, etaj 7/8, bucatarie mobilat si utilata (frigider, aragaz), liber imediat, ideal orice activitate, zugravit acum, 10 min. metrou, ideal firma sau locuit. Constructorilor, **250 €;** ☎0727.472.967

173. **CRANGASI,** dec., 56 mp, mobilat, utilat, 3 min. de metrou, 2 camere, renovat total 2014, **300 €;** ☎0755.335.562/ 021.794.95.70 happyhome21@yahoo.com

174. **CRANGASI,** dec., 60 mp, mobilat partial, utilat partial, apartament 2 camere, 3 balcoane, stradal, termopan, parchet, usa metalica, parcare proprie. Turda si Militari in apropiere, 1+1 luna, **240 €;** ☎0727.239.100/ 0761.452.196 dorin.andrei@galaxyimob.ro

175. **CRANGASI,** dec., 60 mp, mobilat partial, utilat partial, apartament 2 camere, 3 balcoane, stradal, termopan, parchet, usa metalica, parcare proprie. Turda si Militari in apropiere, 1+1 luna, persoane serioase, **240 €;** ☎0727.239.100/ 0761.452.196 dorin.andrei@galaxyimob.ro

176. **CRANGASI,** Parc, dec., 65 mp, mobilat, utilat, cf. 1, et. 2/3, cu lift, totul nou, situat la 5 min. de metrou., (avans 1 luna +1 luna garantie). Tel: **370 €;** ☎0723.867.370

177. **DACIA, A.S.E., dec., 60 mp, an constr. 1940, et. 3/7, proprietar, ap. frumos, calduros, nou amenajat, mobilat si complet dotat, termopan, aer conditionat, 2 tv, router, internet, etc., colaboram cu imobiliarele, 550 €; ☎0721.535.103**

178. **DECEBAL** 70 mp, stradal, 1/8, terasa + balcon, bucatarie open space, amenajat standard occidental, dec., **550 €;** ☎0722.833.485/ 0744.349.110

179. **DECEBAL** Alba Iulia, dec., 65 mp, mobilat, utilat, modern, vedere in P-ta Alba Iulia, 2 terase cu vedere si pe fata si pe spate, aer conditionat, **340 €;** ☎0735.997.997/ 0735.577.577 george.cioae@anteea-estate.ro

180. **DECEBAL BULEVARD,** dec., mobilat, utilat, etaj 6, stradal, 3 balcoane, paza, cf. 1 sporit, posibilitate vanzare; ☎0722.531.061

181. **DECEBAL,** Calea Calarasilor, dec., 65 mp, mobilat, utilat, mobilat ultramodern, lux, utilat complet, termopan, ac, masina spalat, lcd, foarte curat, liber, vecinatati: Alba Iulia - Unirii, metrou Piata Muncii, Mihai Bravu, poze reale, **400 €;** ☎0728.736.846

182. **DECEBAL,** Negoiu, dec., 70 mp, mobilat, utilat, proprietar, utilat modern, gresie, termopane, masina spalat, frigider, curat, parter din 4 balcon, vecinatati Decebal, Alba Iulia, Muncii, Distorului, **350 €;** ☎0765.457.990

183. **DECEBAL,** Ruby Tuesday, Negoiu, semidec., 60 mp, mobilat, utilat, 2/4, mobilat/utilat modern, foarte curat, ac, tv, balcon inchis, apropiere: Unirii, Alba Iulia, Muncii, Calarasilor, Matei Basarab, Coposu, Horoscop, Nerva, Goga, Splai, Vitan, Dristor, Mihai Bravu, Dudesti, **399 €/modern;** ☎0784.135.175

184. **DECEBAL,** Ruby Tuesday, Negoiu, semidec., 60 mp, mobilat, utilat, et. 2/4, mobilat/utilat modern, open space, ac, tv, balcon inchis, apropiere: Unirii, Alba Iulia, Muncii, Calarasilor, Matei Basarab, Coposu, Horoscop, Nerva, Goga, Splai, Vitan, Dristor, Mihai Bravu, **399 €/modern;** ☎0784.135.175

185. **DECEBAL,** stradal, dec., 70 mp, mobilat, utilat, lux, etaj 3, finisaje superioare, lux, loc de parcare ADP, Alba Iulia, Muncii, Burebista, **375 €;** ☎0765.019.954

186. **DIHAM** bd. Basarabia intersectie bd. Chisinau, semidec., 60 mp, mobilat, utilat, curat, parter, metrou aproape (5 min pe jos), tramvaie 2 min. Caut chirias pe termen lung. Pret negociabil, **265 €;** ☎0722.353.385 trifu85@yahoo.com

187. **DIMITROV Mihai Bravu, semidec., 58 mp, ideal pentru locuit sau firma, mobilat si utilat modern, etaj 6, g, f, t, um, ac, p, apoemtre, repartitoare, 320 €; ☎0722.411.318**

188. **DIMITROV,** semidec., 60 mp, mobilat, utilat, proprietar ofer spre inchiriere ap. 2 cam., (in spate ProTV), parter inalt; ☎0733.836.258

189. **DIMITROV,** zona Obor- Iancului (Liceu Iulia Hasdeu) la 3 min. metrou Iancului, semidec., 55 mp, mobilat, utilat, apartament 2 camere, geam termopan, gresie, faianta, parchet, usa metalica, ac, complet utilat si mobilat.Bloc reabilitat termic, **320 €;** ☎0722.662.393 raduprodan@hotmail.com

190. **DOAMNA GHICA** Plaza, dec., 79 mp, mobilat, utilat, apartament lux, mobilier nou, aparatura casnica noua, curat, ingrijit, spatios, luminos, et 6/24, bloc 2010, doresc chirias serios, 2 luni avans si contract min. un an, **375 €;** ☎0768.680.197/ 0768.477.672 iordache1972@yahoo.com

191. **DOAMNA GHICA,** stradal, 55 mp, mobilat, utilat, bloc nou, etaj 1/4, bucatarie open, centrala proprie, aer conditionat, contorizat, bloc de caramida + izolatie, loc parcare inclus, proprietar, liber, fara animale de companie, **350 €;** ☎0733.229.966/ 0769.305.070

192. **DOMENII,** Ion Mihalache, dec., 55 mp, mobilat, utilat, imobil 2010, elegant, centrala termica, 2 bai, dressing, garaj subteran, boxa, exceptional, apropiere P-ta Domenii, Parc Herastrau, Casin, **400 €;** ☎0723.835.151 ramona.isache@westmount.ro westmount-imobiliare.ro

193. **DOROBANTI** dec., 65 mp, mobilat, utilat, lux, nou, centrala proprie, aer conditionat, renovat, liber, Vec: Lascar Catargiu, Romana, Dorobanti, Aviatorilor, Mihalache, **420 €;** ☎0755.335.562 happyhome21@yahoo.com

194. **DOROBANTI** semidec., 47 mp, utilat, mobilat nou, renovat recent (gresie, faianta, parchet, t, A/C, um). Etaj 4, zona excelenta, 5 minute de metrou si parcul Herestrau. Vec: Floreasca, Stefan cel Mare, **500 €;** ☎0766.272.562/ 0729.422.945

195. **DOROBANTI** Hatmanul Arbore, semidec., 70 mp, mobilat, utilat, proprietar, bloc nou, finisaje calitate superioara, 2 balcoane, debara, boxa, faianta curat, etaj 1. contract inregistrat. Liber, poze reale, exclus agentii, **450 €;** ☎0726.096.829

196. **DOROBANTI** Stefan cel Mare, semidec., 55 mp, mobilat, utilat, apartament open space, renovat lux, finisaje premium, AC, termopan, balcoane inchise, 2 camere, dressing spatios, mobilat utilat, plasme (dormitor + living), **475 €;** ☎0735.522.265

197. **DOROBANTI PIATA,** rond, parc Beller, metrou, semidec., 57 mp, mobilat, utilat, et. 2/4, lux, nou renovat, balcon inchis, costuri foarte mici, facilitati, super civilizat, pozitie deosebita, siguranta, exceptional, liniste, pozitie, avantaje, **390 €;** ☎0722.274.245

198. **DOROBANTI,** semidec., 55 mp, mobilat, utilat, 2 cam., proaspat renovat, finisaje, lux, mobilier nou, parcare, **400 €;** ☎0727.040.801

199. **DOROBANTI,** mobilat, et.4, langa Petrom, pt. detalii tel., **550 €;** ☎0728.303.943

200. **DOROBANTI,** 70 mp, nemobilat, neutilat, luminos, logie 8 mp panorama frumoasa, Dorobanti Capitale, Piata Dorobanti, Floreasca, **450 €;** ☎0752.037.000 gloria.pascu@westmount.ro www.westmount-imobiliare.ro

201. **DOROBANTI,** semidec., 60 mp, mobilat, utilat, recent renovat la standarde ridicate. S-ai folosit materiale si finisaje de buna calitate. Mobilat si utilat nou, aer conditionat, hota, plita, cuptor, frigider Whirlpool. Posibilitate parcare in zona, **599 €;** ☎0732.535.415

202. **DOROBANTI,** semidec., 60 mp, mobilat, utilat, recent renovat la standarde ridicate. S-au folosit materiale si finisaje de buna calitate. Mobilat si utilat nou, aer conditionat, hota, plita, cuptor, frigider Whirlpool. Posibilitate parcare in zona, **650 €;** ☎0732.535.415

203. **DOROBANTI,** semidec., 60 mp, mobilat, utilat, super elegant, renovat la standarde ridicate, mobilat si utilat lux, etajul 4/9. Zona selecta, **599 €;** ☎0732.535.415

204. **DOROBANTI,** semidec., 60 mp, mobilat, utilat, zona selecta, apartament super elegant, renovat la standarde ridicate, mobilat si utilat lux, etajul 4/9. Vecini: Floreasca, Aviatiei, Aviatorilor, Herastrau, **599 €;** ☎0732.535.415

205. **DOROBANTI,** Beller, stradal, semidec., 50 mp, mobilat, utilat, etaj 2, mobilier Mobexpert, termen lung, seriozitate, posibilitate optiune cumparare, **330 €;** ☎0746.799.339 contact@alexdanulescu.ro www.alexdanulescu.ro

206. **DOROBANTI,** Calea Dorobanti, semidec., 65 mp, mobilat, utilat, et. 11/14, priveliste superba, mobilat, utilat modern, intrarea din bulevard, proprietar, **550 €;** ☎0749.210.682

207. **DOROBANTI,** Capitale, Perla, Primaverii, dec., 66 mp, mobilat, utilat, etaj 2/10, ultramodern, loc de parcare ADP, centrala termica proprie, finisaje superioare, Victoriei, Aviatiei, **380 €;** ☎0765.019.954

208. **DOROBANTI,** Piata Romana, ASE, semidec., 60 mp, mobilat partial, utilat partial, transformat in 3 camere, demisol din 4 in vila, centrala termica, usa metalica, grup sanitar, pretabil pentru studio inregistrari/ locuit, utilitati separate, 3 minute de metrou, **299 €;** ☎0787.859.952

209. **DOROBANTI,** str. Amman, dec., 40 mp, mobilat, utilat, bloc 1970, etaj 6/9, spatios, renovat recent, foarte curat, mobilat si utilat complet, aer conditionat, internet si cablu tv, liber acum, apropape de ASE, langa metrou, **330 €/luna;** ☎0723.545.526 primaimobiliarevictor@gmail.com

210. **DOROBANTILOR** Tudor Vianu, dec., 50 mp, mobilat partial, utilat, vila, 1/2, centrala termica, parchet, gresie, faianta, mobilat / utilat clasic. Termen lung, **1.000 L;** ☎0723.150.492/ 0745.520.120

211. **DOUA** dec., utilat, camere inchiriez, et. 8/8, reabilitat termic, renovat recent, gresie, faianta, termopan, usa metalica, aer conditional, **1 luna garantie, 300 €;** ☎0766.663.902

212. **DRISTOR** dec., 55 mp, mobilat, utilat, 2 camere, etaj 1, reabilitat termic, modern, gresie, faianta, parchet, t, balcon, metrou 2 min, Mc'Donalds, piata, magazine, contr. Adrn Financ., **335 €;** ☎0725.084.444/ 021.210.76.00 ancasweethome@gmail.com www.sweethomeimob.ro

213. **DRISTOR** Baba Novac, Campia Libertatii, semidec., 55 mp, mobilat, utilat, mobilier in stare buna, curat, liber, 3 minute parc IOR, **800 L;** ☎0748.908.724/ 0762.656.686

214. **DRISTOR** vav metrou, semidec., 50 mp, mobilat partial, utilat, posibilitati extindere, parter/10, stradal, vad deosebit, termopan, parchet, contorizat, pretabil pentru firma, cabinet, chiria 1+1, **340 €;** ☎0769.076.160/ 031.436.18.97 andrei.vrabie@orfeas.ro www.orfeas.ro

215. **DRISTOR,** dec., 58 mp, mobilat, utilat, 2 camere, 2/8, renovat 2013, finisaje, lux, mobilier nou, **310 €;** ☎0727.040.801

216. **DRISTOR,** dec., 60 mp, mobilat partial, utilat partial, liber, pe termen lung, **1.000 L/ luna;** ☎0727.827.005

217. **DRISTOR,** 2 min. metrou, Camil Ressu, dec., nemobilat, neutilat, spatios, dec., et. 2/10, renovat, gresie, faianta, parchet, termopan,usa metalica, ac, nemobilat, masina spalat, frigider, pat mijloc, instalatie sanitara noua, balcon inchis, intrare stradala, liber, **250 €/luna;** ☎0755.075.903/ 021.252.33.22 iancului@excesimobiliare.ro www.excesimobiliare.ro

218. **DRISTOR,** 5 minute de metrou, dec., 58 mp, mobilat, utilat, 2 camere, etaj 2/8, renovat 2014, **300 €;** ☎0

Imobiliare închirieri 2 CAMERE

362. **LEONIDA,** metrou, dec., 54 mp, mobilat, utilat, apartament 2 cam., dec., et. 3, complet mobilat si utilat nou, centrala termica, lift, proprietar ok. Apartament oferit de agentie, comision 50 %, **290 €;** ☎0752.143.116 sorinioan30@yahoo.com

363. **LICEUL DANTE,** inchiriez 2 camere, reparatii capitale, **350 €;** ☎0723.187.854

364. **LUJERULUI** 3 min. metrou, tramvai 41, dec., 42 mp, mobilat, utilat, centrala termica proprie, gresie, faianta, parchet, termopan, usa metalica, masina de spalat, aragaz, frigider, tv, cablu internet, contorizat, Cora, liber, **230 €;** ☎0765.585.393/ 0726.250.111

365. **MAGHERU** Universitate metrou, ultracentral, dec., 74 mp, mobilat, utilat, etaj 4, pretabil avocati, firme, studenti, scara superba, 2 lifturi, cladire fara bulina Carlton, liber, **400 €;** ☎0756.923.564 ocaziebuna@gmail.com www.rezidentialcentral.ro

366. **MAGHERU,** dec., 74 mp, mobilat, utilat, 2 camere, et. 3/6, modern, **400 €;** ☎0756.923.564

367. **MAGHERU,** dec., 74 mp, mobilat, utilat, 2 camere, liber, **400 €;** ☎0756.923.564

368. **MAGHERU,** Intercontinental, dec., 74 mp, mobilat, utilat, bloc fara bulina, **400 €;** ☎0756.923.564

369. **MAGHERU,** Universitate metrou, ultracentral, dec., 74 mp, mobilat, utilat, etaj 4, pretabil avocati, firme, studenti, scara superba, 2 lifturi, cladire fara bulina carlton 74 mp utili liber, **400 €;** ☎0756.923.564 ocaziebuna@gmail.com www.rezidentialcentral.ro

370. **MAGHERU,** Universitate metrou, ultracentral, dec., 74 mp, mobilat, utilat, etaj 4, pretabil avocati, firme, studenti, scara superba, 2 lifturi, cladire fara bulina Carlton, liber, **400 €;** ☎0756.923.564 ocaziebuna@gmail.com www.rezidentialcentral.ro

371. **MALL VITAN** - Dristor, Kaufland Mihai Bravu, 60 mp, mobilat, utilat, inchiriez apartament spatios, amenajat, disponibil imediat; ☎0726.439.865

372. **MEGA** Mall, dec., 60 mp, nemobilat, utilat partial, renovat complet, nemobilat, vis-a-vis de Mega Mall, et. 6/9, **350 €;** ☎0748.972.547 madalinatatu@reian.ro

373. **MEGA MALL,** dec., 50 mp, mobilat, utilat, inchiriez o camera in apartament de 2 camere complet utilat si mobilat, langa Mega Mall, sos Iancului, **550 L;** ☎0722.483.346/ 00393896468743 silviu.golita@yahoo.ro

374. **MIHAI BRAVU Iancului, la 5 minute metrou semidec., 52 mp, mobilat, utilat, et. 5/10, bloc din 1980, cu electrocasnice, balcon inchis cu termopan, masina spalat, a.c., repartitoare 270 €; ☎0723.362.112/ 0724.261.323**

375. **MIHAI BRAVU** Str Budila nr. 12, dec., 40 mp, mobilat, utilat, garsoniera bloc nou aer conditionat termocentrala, **400 €;** ☎0730.700.852

376. **MIHAI BRAVU** strada, rond Baba Novac la maxim 4 minute metrou Dristor 1 si Dristor 2, dec., 60 mp, mobilat, utilat, cu imbunatatiri, zugravit acum, liber, merita pret de garsoniera, vizite urgent sunati acum nu ezitati, 1/10, **220 €;** ☎0728.879.794/ 0721.221.940

377. **MIHAI BRAVU** Vatra Luminoasa, 55 mp, mobilat, etaj 1/8, mobila moderna, bucatarie mobilata si utilata complet, renovat recent, toate imbunatatirile. Vecinatati: Mihai Bravu, Obor, Ferdinand, Basarabia, Muncii, Calarasi si Decebal. OIA 72697, **300 €;** ☎0752.099.439 office@catalog-rezidential.ro www.inchirieri-rapide.ro

378. **MIHAI BRAVU,** 5 min. metrou Dristor sau Muncii, dec., 57 mp, mobilat, utilat, modern, 6/10, foarte spatios, stradal, **260 €;** ☎021.253.01.13/ 0745.087.966

379. **MIHAI BRAVU,** primarie, dec., 56 mp, mobilat, utilat, proprietar, 7/10, arvelopat, termopane, contorizat, g, f, p, **315 €;** ☎0728.295.382

380. **MIHAI BRAVU,** strada, rond Baba Novac la maxim 4 minute metrou Dristor 1 si Dristor 2, dec., 60 mp, mobilat, utilat, cu imbunatatiri, zugraviti acum, liber, merita pret de garsoniera, vizite urgent sunati acum nu ezitati, 1/10, **220 €;** ☎0728.879.798/ 0721.221.940

381. **MIHAI BRAVU,** strada, rond Baba Novac la maxim 4 minute metrou Dristor 1 si Dristor 2, dec., 60 mp, mobilat, utilat, cu imbunatatiri, zugraviti acum, liber, merita pret de garsoniera, vizite urgent sunati acum nu ezitati, 1/10, **220 €;** ☎0728.879.798/ 0721.221.940

382. **MIHAI BRAVU,** strada, rond Baba Novac la maxim 4 minute metrou Dristor 1 si Dristor 2, dec., 60 mp, mobilat, utilat, cu imbunatatiri, zugraviti acum, liber, merita pret de garsoniera, vizite urgent sunati acum nu ezitati, 1/10, **220 €;** ☎0728.879.794/ 0721.221.940

383. **MIHAI BRAVU,** stradal, dec., 60 mp, mobilat, utilat, rond Baba Novac la maxim 4 minute metrou Dristor 1 si Dristor 2, cu imbunatatiri, zugraviti acum, semimobilat, utilat liber, merita pret de garsoniera, vizite urgent sunati acum nu ezitati etaj 1 /10, **220 €;** ☎0728.879.794/ 0721.221.940

384. **MIHAI BRAVU,** Vitan, complex Platinum Tower, semidec., 65 mp, mobilat, utilat, modern, centrala proprie, mobilat/ utilat complet, tv, ac, aprop. metrou (3 min), apropiere: Vacaresti, Timpuri Noi, Tineretului, Dristor, Alba Iulia, Decebal, Unirii, Octavian Goga, Nerva, Splai, **370 €/oferta;** ☎0784.135.175

385. **MIHAI BRAVU,** Vitan, Complex Vitan Platinum Tower, semidec., 65 mp, mobilat, utilat, modern, centrala proprie, mobilat/ utilat complet, apropiere: Vacaresti, Timpuri Noi, Tineretului, Dristor, Alba Iulia, Decebal, Unirii, Octavian Goga, Nerva, Splai, **370 €/oferta;** ☎0784.135.175

386. **MIHALACHE,** 1 Mai, situat pe Delavrancea la intrarea in parcul Kiseleff, semidec., 50 mp, mobilat, utilat, parter, ideal firme , avocatura, notariat, dentist etc, familie cu copii sau animal companie. Este liber cu loc parcare proprie. Direct proprietar, **300 €;** ☎0766.409.732 Lucaanais@yahoo.com

387. **MILITARI** (aproape de Gorjului), dec., 60 mp, mobilat, utilat, apartament de inchiriat, confort 1 sporit, zona foarte buna, cu toate imbunatatirile, modern, **300 €;** ☎0785.520.620

388. **MILITARI** - Lujerului, dec., 44 mp, mobilat, utilat, etaj 2/10, gresie, faianta, parchet, termopan, caldura de la R.A.D.E.T., apa calda boiler, aragaz, frigider, masina de spalat, **250 €/luna;** ☎0728.005.657

389. **MILITARI** -(Apusului-Casa Roz), semidec., 45 mp, mobilat, utilat, etaj 10, aragaz, frigider, masina de spalat, aer conditionat, avans 1+1, liber, **200 €;** ☎0730.131.213 aurelian.andrei@falc-imobiliare.ro

390. **MILITARI** Gorjului 5 minute metrou, stradal 58 mp, mobilat, utilat, confort 1, etaj 5/ 10, vedere spate, proaspat zugraviti, parchet, gresie, faianta, tv, masina de spalat, frigider, aragaz, usa metalica, liber, 1+1 **250 €;** ☎0761.588.569/ 0751.581.657

391. **MILITARI** Gorjului, vis-a-vis Sectia de Politie, semidec., 60 mp, utilat partial, etajul 1/8, mobilat modest, aragaz, frigider, **250 €/luna;** ☎0766.616.371

392. **MILITARI** Lujerului, dec., 54 mp, mobilat, utilat, etaj 6/9, modern, aer conditionat, parchet, gresie, faianta, parchet, termopan, masina de spalat, frigider, aragaz, **270 €;** ☎0723.118.764/ 0723.118.758 stentorintermed@yahoo.com

393. **MILITARI** Lujerului, dec., 54 mp, mobilat, utilat, etaj 6/9, modern, aer conditionat, parchet, gresie, faianta, parchet, termopan, masina de spalat, frigider, aragaz, **270 €;** ☎0723.118.764/ 0723.118.758 stentorintermed@yahoo.com

394. **MILITARI** Lujerului, dec., 54 mp, mobilat, utilat, etaj 6/9, modern, aer conditionat, parchet, gresie, faianta, parchet, termopan, masina de spalat, frigider, aragaz, **270 €;** ☎0723.118.764/ 0723.118.758 stentorintermed@yahoo.com

395. **MILITARI** Lujerului, dec., 54 mp, mobilat, utilat, etaj 6/9, modern, aer conditionat, parchet, gresie, faianta, parchet, termopan, masina de spalat, frigider, aragaz, **270 €;** ☎0723.118.764/ 0723.118.758 stentorintermed@yahoo.com

396. **MILITARI** metrou Lujerului, semidec., 50 mp, mobilat, utilat, etaj 2/8, modern, parchet, gresie, faianta, termopan, aer conditionat, usa metalica, masina de spalat, **300 €;** ☎0723.118.764/ 021.430.37.40 stentorintermed@yahoo.com

397. **MILITARI** Pacii, 5 minute metrou, dec., 60 mp, mobilat, utilat, confort 1, modern, termopan, gresie, faianta, parchet, aer conditionat, masina de spalat, combina frigorifica, bloc dupa cutremur, sufrageria nemobilata, liber, **250 €;** ☎0725.740.601/ 0763.554.885

398. **MILITARI** Plaza Romania vis-a-vis Lidl dec., 50 mp, mobilat, utilat, nou: termopane, gresie, faianta, usa metalica, parchet, balcon mare inchis, frigider, masina spalat, tv, internet, caldura apa si gazele contorizate. Bloc mic linistit, **300 €;** ☎0721.493.501

399. **MILITARI** Rosu, dec., 61 mp, mobilat, utilat, etaj 3/4 bucatarie open, mobilata lux balcon inchis in termopan, centrala proprie, acces la parc piscina, transport gratuit maxi taxi, zona noua de blocuri, 1 luna + 1 luna, merita vazut, fara animale, **300 €;** ☎0734.599.719 amyra1_1999@yahoo.com

400. **MILITARI** Turbomecanica, semidec., 54 mp, mobilat, utilat, etaj 2 din 5, modern, parchet, gresie, faianta, temropan, renovat, aer conditionat, aragaz, frigider, masina de spalat, liber, **250 €;** ☎0723.118.764/ 021.430.37.40 stentorintermed@yahoo.com

401. **MILITARI** Uverturii, Dezrobirii, Mega Image, dec., 65 mp, mobilat, utilat, et. 2/4, bloc tip P, renovat recent, amenajat modern, bucatarie, 2 balcoane, aer conditional, metrou, 178, 41, zona linistita, loc de parcare, neg., liber, **290 €;** ☎0761.653.269/ 0761.653.269

402. **MILITARI** Veteranilor semidec., 52 mp, mobilat, utilat, proximitate centre comerciale (Cora, piata), et. 3/10.1 luna garantie + 2 luni chirie, cu contract financiar, **250 €;** ☎0723.111.048

403. **MILITARI** Veteranilor 3 minute metrou, semidec., 60 mp, mobilat, utilat, confort 1, renovat recent, modern, gresie, faianta, parchet, termopan, masina de spalat, **280 €;** ☎0734.830.800/ 0761.730.800

404. **MILITARI RESIDENCE,** semidec., 50 mp, mobilat, utilat, balcon, etaj 5/7, prima inchiriere, totul e nou. Spa&fitness, piscina in complex. Auchan, Decathlon, Metro la 5 minute, **280 €;** ☎0769.088.451 george.cazacu@ymail.com

405. **MILITARI RESIDENCE,** dec., 60 mp, mobilat, utilat, bloc stradal (langa pizzeria Giuliano), etaj 1, centrala termica (costuri utilitati minime), modern, aer conditionat, masina de spalat, aragaz +hota, frigider, liber. Contract Anaf, **300 €/OCAZIE!!!;** ☎0763.273.721 imob.cristina@yahoo.com

406. **MILITARI RESIDENCE,** dec., 55 mp, mobilat, utilat, mobilat/utilat lux, ac, bucatarie open space +bar pilta/cuptor com frigorifica centrala piscina si fitness Welness sunt la parterul blocului, RATB 138, 178 in fata blocului. Vec. Dr. Taberei Crangasi, **350 €;** ☎0762.433.445 hgcjhb@yahoo.com

407. **MILITARI,** 60 mp, utilat, an 1984, et.1, mobilat modern, renovat acum, totul nou, imb., parcare, facilitati, **300 €;** ☎0721.468.971

408. **MILITARI, dec., mobilat, utilat, an 1988, et.3; ☎0721.031.334**

409. **MILITARI,** AFI Cotroceni, 60 mp, mobilat, utilat, 1/10, f, g, p, t, balcon inchis, masina de spalat, contorizat, liniste, liber, **250 €;** ☎0724.166.988/ 0764.643.152

410. **MILITARI,** Apusului, dec., 55 mp, mobilat, utilat, zona linistita, scoala aproape, proprietar, cf. 1, mobilat modern, curat, g, f, t, aer conditionat, utilat complet (aragaz, frigider, masina de spalat, cuptor microunde) **260 €;** ☎0721.886.600

411. **MILITARI,** Cora, Lujerului, dec., 54 mp, mobilat, utilat, semistradal, 1/10, mobilat utilat complet-f, curat, zona pozitie excelenta la doi pasi de Cora-metrou Lujerului, **265 €;** ☎0737.061.611/ 0762.040.874 carmenspontan@yahoo.com

412. **MILITARI,** Gorjului, dec., 55 mp, mobilat, utilat, et. 1/8, an c-tie1980, curat, gresie, faianta, parchet, termopan, aer conditionat in ambele camere, scara curata, 2 lifturi, zona linistita, 5 minute pana la metrou Gorjului, **270 €;** ☎0732.301.100

413. **MILITARI,** Gorjului, semidec., 57 mp, mobilat, utilat, proprietar, et. 7/8, renovat, mobilat/ utilat, gresie, faianta, parchet, termopan, aer conditionat, masina de spalat, frigider, liber, **300 €;** ☎0740.268.763

414. **MILITARI,** Gorjului, 5 minute metrou, dec., 58 mp, mobilat, utilat, confort 1, renovat: termopan, parchet, gresie, faianta, mobilat modern, utilat: masina de spalat, combina frigorifica, aragaz, 2 balcoane, liber, **250 €;** ☎0761.588.569/ 0751.581.657

415. **MILITARI,** Gorjului, Ghirlandei, 10 minute de metrou, dec., 55 mp, utilat, confort 1, etaj 4, spatios, foarte curat, mobilat modern, 2 balcoane, g, f, p, t, um, apometre, internet, **250 €;** ☎0720.425.031/ 0760.521.671

416. **MILITARI,** Gorjului, metrou, semidec., 57 mp, mobilat, utilat, et. 9/10, renovat recent, mobilat/utilatnou, gresie, faianta, parchet, termopan, rulouri, usi int noi, tv led, 2xac, vec: Veteranilor, Lujerului, Piata Drumul Taberei, Afi Cotroceni, Politehnica, OIA72086, **300 €;** ☎0731.324.659 office@catalog-rezidential.ro www.inchirieri-rapide.ro

417. **MILITARI,** Lujerului, dec., 58 mp, mobilat, utilat, 5 min. metrou Lujerului, Cora, **300 €;** ☎0755.335.562 happyhome21@yahoo.com

418. **MILITARI,** Lujerului, semidec., 52 mp, mobilat, utilat, etaj 3/9, mobilat si dotat complet: aragaz, frigider, MSR, televizor, aer conditionat, usa metalica, termpoane, situat in diagonala cu magazinul Cora, la statia de metrou Lujerului, **310 €;** ☎0722.395.299

419. **MILITARI,** Lujerului, dec., 54 mp, mobilat, utilat, etaj 6/ 9, modern, aer conditionat, parchet, gresie, faianta, parchet, termopan, masina de spalat, frigider, aragaz, **270 €;** ☎0723.118.764/ 0723.118.758 stentorintermed@yahoo.com

420. **MILITARI,** Lujerului, dec., 54 mp, mobilat, utilat, etaj 6/9, modern, aer conditionat, parchet, gresie, faianta, parchet, termopan, masina de spalat, frigider, aragaz, **270 €;** ☎0723.118.764/ 0723.118.758 stentorintermed@yahoo.com

421. **MILITARI,** Lujerului, 4 minute metrou, dec., mobilat, utilat, etaj 3, renovat: termopan, parchet, gresie, faianta, usa metalica, mobilier nou, proaspat zugraviti, utilat complet: masina de spalat, aragaz, combina frigorifica, liber, **250 €;** ☎0761.588.569/ 0751.581.657

422. **MILITARI,** Lujerului, Cora, piata, metrou, dec., 55 mp, mobilat, utilat, 2 cam, cf. 1, et. 2/10, mobilat+utilat complet, curat, modern, 2 gr. sanitare, mobila noua, prima inchiriere, g, f, t, p, AC, UM si inca un ap. 2 cam. la Gorjului, cf. 1, et. p/10, mobilat+utilat, clasic, 250 €, **280 €;** ☎0765.281.761/ 0734.413.848 smileimobiliare@yahoo.ro

423. **MILITARI,** Pacii, cartier Ten Blocks, dec., 54 mp, mobilat, utilat, mobila moderna, 5/8, balcon mare, bucatarie inchisa, aer conditional, tv, masina de spalat rufe si de vase, frigider, cuptor electric, plita, loc de parcare, 2 locuri de joaca, **360 €;** ☎0726.752.274 mihaela@eticgroup.ro

424. **MILITARI,** Sectia de Politie, 10 minute metrou Gorjului, dec., 56 mp, mobilat, utilat, confort 1, 1/4, termopan, parchet, gresie, faianta, negociabil, **250 €;** ☎0724.278.376

425. **MILITARI,** Valea Lunga, dec., 65 mp, mobilat, utilat, super oferta, confort 1, mobilat nou, modern, f. curat, (aragaz, tv, frigider, masina de spalat), centrala. Cu imbunatatiri: g, f, p, t, um. In vila, etaj 1, intrare separat, **250 €;** ☎0725.691.900/ 0762.079.095

426. **MILITARI,** Valea Lunga, dec., 65 mp, mobilat, utilat, super oferta, confort 1, mobilat nou, modern, f. curat, (aragaz, tv, frigider, masina de spalat), centrala. Cu imbunatatiri: g, f, p, t, um. In vila, etaj 1, intrare separat, **249 €;** ☎0725.691.900/ 0762.079.095

427. **MILITARI,** Valea Lunga, dec., 65 mp, mobilat, utilat, super oferta, confort 1, mobilat nou, modern, f. curat, (aragaz, tv, frigider, masina de spalat), centrala. Cu imbunatatiri: g, f, p, t, um. In vila, etaj 1, intrare separat, **250 €;** ☎0725.691.900/ 0762.079.095

428. **MILITARI,** Valea Lunga, dec., 65 mp, mobilat, utilat, super oferta, confort 1, mobilat nou, modern, f. curat, (aragaz, tv, frigider, mas. de spalat), centrala. Cu imbunatatiri: g,f,p, t, um. In vila, etaj 1, intrare separat, **250 €;** ☎0725.691.900/ 0762.079.095

429. **MILITARI,** Valea Lunga, dec., 65 mp, mobilat, utilat, super oferta, confort 1, mobilat nou, modern, f. curat, complet utilat (aragaz, tv, frigider, mas. de spalat), centrala. Cu imbunatatiri: g, f, p, t, um. In vila, et. 1, intrare separat, **250 €;** ☎0725.691.900/ 0762.079.095

430. **MORARILOR,** Pantelimon, dec., 60 mp, mobilat, utilat, proprietar, cf. 1, mobilat si utilat complet. Totul este nou: masina de spalat, frigider, aragaz, cuptor electric, 2ac, usa metalica, sist alarma, 1 luna garantie, Fara agentii, **300 €/ luna;** ☎0765.479.568 odorog_claudia@yahoo.com

431. **MOSILOR** Ardeleni semidec., 50 mp, nemobilat, neutilat, parter in vila P+1, intrare separata si curte proprie frumos amenajata. Imobil renovat recent, izolat termic. Vecinatati: Eminescu, Dacia, Carol I, Armeneasca, Rosetti, Obor. Pretabil birouri, **350 €;** ☎0725.137.134/ 0742.589.937 office@revest.ro www.revest.ro

432. **MOSILOR** cartier, zona Pizza Hut, semidec., 54 mp, mobilat, utilat, intr-un imobil construit in anul 1987 confort lux Semidec., izolat termic, balcon inchis, lift schimbat, posibilitate parcare, nestradal, **375 €;** ☎0736.111.000 contact@ionutpetianu.ro WWW.ionutpetianu.ro

433. **MOSILOR CALEA** stradal, semidec., 55 mp, mobilat, utilat, lux, toate imbunatatirile situat in cartierul Mosilor, zona restaurant Burebista, confort 1 sporit, etaj 3 din 8, **400 €;** ☎0761.436.501 georgianacalin2000@yahoo.com

434. **MOSILOR CALEA,** 205, semidec., 60 mp, mobilat, utilat, proprietar, complet mobilat si utilat, termopane, aer conditionat, et. 7/8, **350 €;** ☎0723.408.129

435. **MOSILOR,** dec., 50 mp, mobilat, utilat, apartament mobilat si utilat, zona Mosilor, intre Dacia si Obor. Complet renovat, utilat modern, apartamentul se ofera spre inchiriere cu electronicele si electrocasnicele incluse. Loc de parcare, **400 €/luna;** ☎0722.270.721 adrianzanfir@yahoo.com

436. **MOSILOR,** dec., 60 mp, mobilat, utilat, etaj 1, bloc nou, posibilitate parcare, mobilier modern, liber, foarte aproape de Pizza Hut, ideal cuplu, o persoana, etc, VEc: Obor, Iancului, Dristor, Stefan cel Mare, Eminescu, Vitan, Mihai Bravu, **390 €;** ☎0722.805.745/ 0767.174.992

437. **MOSILOR,** 60 mp, mobilat, utilat, particular, ac, termopane, parchet, reabilitat termic, **320 €;** ☎0722.323.872

438. **MOSILOR,** 4 minute de metrou, dec., 65 mp, mobilat, utilat, etaj 4/10, bloc reabilitat termic, loc de parcare ADP, modern, Obor, Stefan cel Mare, Iancului, **315 €;** ☎0765.019.954

439. **MUNCII PIATA** Basarabia, 56 mp, nemobilat, etaj 2/11, curat, spatios, contract af, neutilat, contorizat, imbunatatiri recente, liber, 1+1. vecinatati: Campia libertatii, Baba Novac, Titan IOR, Dristor, Gheorghe Patrascu. OIA 73001 **250 €;** ☎0731.324.660 office@catalog-rezidential.ro www.inchirieri-rapide.ro

440. **MUNCII,** Basarabia, dec., 55 mp, mobilat, utilat, vedere superba, mobilat/utilat complet, modern, liber. Vecinatati: Muncii, Unirii, Calea Calarasilor, Titan, Dristor, Decebal, Mihai Bravu, Parcul National, metrou, **340 €;** ☎0733.831.663/ 0768.295.999 pagaimobiliare17@gmail.com www.pagaimobiliare.ro

441. **MUNCII,** Matei Basarab, dec., 60 mp, mobilat, utilat, etaj 5/8, bloc din 1986, aproape metrou, 2 balcoane, mobilat, utilat, 2x aer conditionat, aragaz, frigider, masina spalat, canapea extensibila living, **350 €;** ☎0723.076.075

442. **MUNCII,** metrou, dec., 55 mp, 10/11, mobilat modern, calduros, particular, exclus agentii; ☎0722.683.463/ 0763.683.448

443. **NERVA TRAIAN** metrou Timpuri Noi, 72 mp, mobilat, utilat, et.6/8, renovat acum, finisaje de calitate, gresie, faianta, parchet, termopan, um, mobilat modern, utilat complet, aragaz+hota, frigider, masina spalat, TV, AC, vec: Unirii, Vitan Mall, **350 €;** ☎0752.010.038/ 021.327.56.59 office@confortcasaimobiliare.ro www.confortcasaimobiliare.ro

444. **NERVA TRAIAN** metrou Timpuri Noi, Unirii, dec., 70 mp, mobilat, utilat, 6/8 finisaje lux, totul nou, gresie, faianta, parchet, termopan, ac, balcon, pat matrimonial, canapele piele, dressing mare, electrocasnice incorporate noi, plita, cuptor, frigider, loc parcare, **420 €/luna;** ☎0766.087.296

445. **NERVA TRAIAN zona Pasaj Marasesti dec., mob. si utilat nou, foarte curat si modern, 6/8, balcoane, linistit, chirie 400 €; ☎0720.041.760 valentin@chanttal.ro**

446. **NERVA TRAIAN,** dec., 68 mp, mobilat, utilat, bloc reabilitat termic, centrala termica proprie, loc de parcare ADP, modern, Octavian Goga, Timpuri Noi, Vitan, Unirii, Mihai Bravu, **370 €;** ☎0765.019.954

447. **NERVA TRAIAN,** Anastasie Panu, dec., 43 mp, mobilat, utilat, etaj 8/8, mobilat si utilat complet, aer conditionat, renovat, contorizat, balcon, bloc reabilitat termic, **320 €;** ☎0769.088.451 george.cazacu@ymail.com

448. **NERVA TRAIAN,** metrou Timpuri Noi, dec., 68 mp, mobilat, utilat, intretinere mica, canapea extensibila, pat matrimonial, ac, dressing, bucatarie utilata mobilata, aragaz, frigider, masina spalat, Unirii, Tineretului, Alba Iulia, Timpuri Noi, Mircea Voda, Vitan Mall, **349 €;** ☎0755.075.905/ 0755.075.902 tineretului@excesimobiliare.ro www.excesimobiliare.ro

449. **NERVA TRAIAN,** metrou Timpuri Noi, stradal, dec., 72 mp, mobilat, utilat, 7/8, renovat recent, finisaje moderne, gresie, faianta, parchet, termopan, mobila moderna, utilatati, aragaz, frigider, masina spalat, liber, prima inchiriere: Vec: Unirii, Mircea Voda, Tineretului; ☎0752.010.040/ 021.327.56.59 office@confortcasaimobiliare.ro www.confortcasaimobiliare.ro

450. **NICOLAE GRIGORESCU** dec., 55 mp, mobilat, utilat, apartament circular, etaj 1/10, modern, aragaz, frigider, masina de spalat, aer conditionat, gresie, faianta, parchet, termopan, liber, curat, 7 minute de metrou Nicolae Grigorescu, vac de Bila, **269 €;** ☎0721.500.393/ 0768.848.879

451. **NICOLAE GRIGORESCU** metrou 2 min., dec., 56 mp, mobilat, utilat, liber, etaj 4/10, renovat, gresie, faianta, parchet, termopan, usa metalica, aer conditionat, balcon inchis, reabilitat, contorizat. Parc IOR, Theodor Pallady, Dristor. OIA 71494, neg., **350 €;** ☎0752.099.439 office@catalog-rezidential.ro www.inchirieri-rapide.ro

452. **NICOLAE GRIGORESCU** metrou, dec., 50 mp, mobilat, utilat, utilat complet si mobilat modern (a/c, termopane, usa metalica, gresie, parchet), este situat stradal cu vederea pe spate, etaj 6 / 10, **290 €;** ☎0762.967.981

453. **NICOLAE GRIGORESCU,** dec., 80 mp, mobilat, utilat, ultramodern, lux, aer conditionat, masina spalat vase / rufe, lcd, loc parcare, 2 min. de mers pe jos pana la metrou, Titan, Parc IOR, Dristor, **300 €;** ☎0765.019.954

454. **NICOLAE GRIGORESCU,** metrou Titan, vis-a-vis Parc Alexandru Ioan Cuza, semidec., 56 mp, mobilat, utilat, 3/8, renovat, spatios, termopan, gresie, faianta, parchet, mobilat-utilat modern: aragaz, frigider, tv, masina automata, balcon 10m, zona verde, parc, **250 €;** ☎0731.877.269

455. **NICOLAE GRIGORESCU,** metrou Titan, vis-a-vis Parc Alexandru Ioan Cuza, semidec., 56 mp, mobilat, utilat, 3/8, zona verde, modern-spatios, termopan, gresie, faianta, parchet, mobilat-utilat modern: aragaz, frigider, tv, masina automata, balcon 10m, interfon, **250 €;** ☎0731.877.269

456. **NICOLAE GRIGORESCU,** metrou, mobilat, proprietar, inchiriez ap. 2 cam., 8/10, imb., cu toate utilitatile, **1.100 L;** ☎0764.016.362

457. **NICOLAE GRIGORESCU,** situat la 10 minute de metrou, vav de Billa, dec., 55 mp, mobilat, utilat, etaj 1/10, mobila moderna, toate electrocasnicele, finisat, liber, curat, gresie, faianta, parchet, t, aer conditionat, 21/22-vizionari si dupa 28, 12.2015, **279 €;** ☎0721.500.393/ 0768.848.879

458. **OBOR** Colentina, Doamna Ghica, Tei, Parc, 10 min, metrou Obor, dec., 45 mp, mobilat, utilat, et 2/10, modern, imb., g, f, p, t, um, ac, loc parcare ADP, liber, neg., av 1+1, **260 €;** ☎021.380.28.14/ 0737.435.628

459. **OBOR** metrou 58 mp, mobilat, spatios, curat, renovat recent, imbunatatiri: gresie, faianta, parchet, termopan, ac, liber, 1+1. Vecinatati: Doamna Ghica, Mosilor, Stefan Cel Mare, Iancului, Ferdinand, Dacia, Eminescu, Colentina. OIA70310, **250 €;** ☎0731.324.660 office@catalog-rezidential.ro www.inchirieri-rapide.ro

460. **OBOR** Pasaj, semidec., 2 camere, parter, renovate, toate imbunatatirile, nemobilate/ mobilate, bucatarie utilata, proprietar; **325 €;** ☎0722.537.838

461. **OBOR BUCUR** - Almo, deasupra magazinului OBOR, dec., 56 mp, mobilat, utilat, 1 minut de metrou, piata, modern, **350 €;** ☎0749.199.195/ 021.252.16.05 ion@confortcasaimobiliare.ro www.confortcasaimobiliare.ro

462. **OBOR,** semidec., 77 mp, mobilat, utilat partial, proprietar, ap. modernizat, open space, et. 3/14, Mc Donald s Obor, g, f, p, t, use metalica, ac, mobilat, semiutilat, metrou (1 minut), Ratb, exclus imobiliari, negociabil, **360 €;** ☎0762.109.727/ 0760.954.293

463. **OBOR,** Colentina, metrou Obor 7 min. Complex RoseGarden, dec., 54 mp, mobilat, utilat, bloc 2011, vecini ok, 1/11, imb. noi, g, f, p, um, ac, mobilat modern, loc parcare, paza, loc de joaca, 1+1L, **350 €;** ☎021.688.08.67/ 0722.614.867/ 0723.947.833

464. **OBOR,** Colentina, spre Tei, sectia 7 politie, str. Brebu, dec., 64 mp, nemobilat, utilat, et. 6/8, bloc din 1986, recent renovat, gresie, faianta, parchet, merita vizionat, pret negociabil, acces facil metrou Obor la 5 min., **199 €;** ☎0744.223.223

465. **OBOR,** Ferdinand, semidec., 60 mp, mobilat, utilat, etaj 8/9, mobilat si utilat complet, finisaje de calitate, apartament elegant, bine izolat fonic, masina de spalat, aer conditionat, balcon mare, termopan, usa metalica, luminos, liber, **360 €;** ☎0742.462.372 office@werent.ro

466. **OBREGIA,** Metalurgiei, dec., 49 mp, mobilat, utilat, demisol, mobilat si utilat nou si modern, constructie nou, gresie, faianta, parchet, termopan, catv internet, masina de spalat, centrala termica, merita vazut, **1.000 L;** ☎0753.075.098

467. **OLTENITEI SOSEAUA,** mobilat, cf.1, 3/4, neg., **250 €;** ☎0774.409.731/ 0765.058.073

468. **OTOPENI,** Centru, Mega Image, Traian, semidec., 103 mp, mobilat, utilat, superb, ferestre mari, spatii largi, living 41 metri patrati, dormitor 21 metri patrati, dressing, 2 bai, centrala proprie, finisaje superioare, loc parcare, comision 0%, **490 €;** ☎0730.252.252 contact@amaliatudor.ro

469. **PACHE PROTOPOPESCU** liceul Mihai Viteazu, dec., 56 mp, mobilat, utilat, etaj 3/5, modern, parchet, gresie, faianta, termopan, interior renovat, incalzire prin termoficare, **550 €;** ☎0723.118.758/ 021.430.37.40 stentorintermed@yahoo.com

470. **PACHE PROTOPOPESCU** ProTV, 54 mp, nemobilat, neutilat, P/P+1, in vila, centrala proprie, renovat recent, gresie, faianta, parchet masiv, termopan, curte comuna, liber, pretabil birouri/ locuit, apropiere metrou P-ta Iancului, merita, **450 €/luna;** ☎0745.541.761/ 021.252.33.22 iancului@excesimobiliare.ro www.excesimobiliare.ro

471. **PAJURA,** semidec., 54 mp, mobilat, utilat, bloc reabilitat, utilat si mobilat, loc de parcare, balcon inchis, localizare aerisita, 10 min. metrou, 5 minute transport in comun, 4/9, piata, Kaufland, Profi, Cristim, acces facil catre centru, **300 €;** ☎0736.111.000 contact@ionutpetianu.ro www.ionutpetianu.ro

472. **PAJUREI,** et.4/9, mobilat 90%, neg., **250 €;** ☎0727.385.959

473. **PANDURI** vav de spital, dec., 57 mp, nemobilat, neutilat, 6/8 apartament, bloc foarte civilizat, **300 €;** ☎0721.593.744/ 0786.458.152 hermes_servicii@yahoo.com

474. **PANDURI,** Academia Militara, dec., 65 mp, mobilat, utilat, bloc 1990, cu parchet, gresie, faianta, aer conditionat, mobilier Ikea, aragaz, frigider, masina automata, usa metalica, aproape de Parlament, Hotel Marriott, Eroilor, **330 €;** ☎0731.877.269 prometeuimobiliare@yahoo.com

475. **PANTELIMON** Mc Donalds, vis a vis de Mega Mall, stradal, dec., 57 mp, mobilat, utilat, 9/10, aragaz, masina de spalat, frigider, renovat, usa metalica contorizat, bloc reabilitat termic, vedere panoramica, termen lung, liber din 15 ianuarie, **270 €;** ☎0725.262.701/ 0740.367.790 gabrielflorescu@wwr.ro www.wwr.ro

476. **PANTELIMON** Mega Mall, semidec., 55 mp, mobilat partial, utilat partial, apart. 2 camere, conf 1, stradal, g, f, p, t, um, foarte curat, cablu internet, etaj 5/10, **200 €;** ☎0724.681.908

477. **PANTELIMON SOSEA,** Mega Mall semidec., 55 mp, mobilat partial, utilat, ap. 2 camere cf. 1, g, f, p, t, um, foarte curat, cablu, internet, contorizat, etaj 5/10, **225 €;** ☎0724.681.908

478. **PANTELIMON,** 40 mp, mobilat, proprietar inchiriez ap. 2 camere, termopane, usa metalica, renovat, termen lung, **200 €;** ☎0724.947.381

479. **PANTELIMON,** Delfinului, dec., 54 mp, mobilat, utilat, et. 7/9, spatios, renovat recent, imbunatatiri: gresie, faianta, parchet, termopan, ac, liber, 1+1. Vecinatati: Iancului, Chisinau, Vatra Luminoasa, Morarilor, National Arena, Basarabia, Diham. OIA57466, **300 €;** ☎0731.324.660 office@catalog-rezidential.ro www.inchirieri-rapide.ro

480. **PANTELIMON,** Spitalul Blaga, dec., 40 mp, mobilat, utilat, 9/10, gresie, faianta, termopan, liber, aer conditionat, mobilat, utilat, negociabil, **250 €;** ☎0765.404.303/ 0727.424.131

481. **PANTELIMON,** vizavi Hotel Lebada, langa Mega Image, 40 mp, nemobilat, proprietar, inchiriez apartament 2 camere, **750 L;** ☎0722.517.965

482. **PETRE ISPIRESCU** -Malcoci, 30 mp, mobilat, utilat, cf. 2, etaj 2/4, renovat nou, 10 min. Unirii. 1+1, **200 €;** ☎0785.366.307

483. **PETRE ISPIRESCU,** dec., mobilat, utilat, ap. 2 camere, et. 3/8, renovat, **250 €;** ☎0720.049.218

484. **PIATA PRESEI** dec., 85 mp, mobilat, utilat, apartament 2 camere zona nord bloc tip vila + garaj demisol, etaj 3/3, masina spalat vase, jacuzzi, centrala imobil. Mobila Mobexpert & Ikea, Petrom City, Casa Presei, **440 €/luna;** ☎0726.766.992/ 0722.820.085 vanguardro@gmail.com

485. **PIATA PRESEI** -Jiului, Luk Oil, dec., 70 mp, mobilat, utilat, semimobilat, 60 mp utili + 10 m balcon, parter inalt, **410 €;** ☎0723.334.024

486. **PIPERA,** OMV dec., 70 mp, mobilat, utilat, acum, 3/

Imobiliare închirieri 2 CAMERE

626. **UNIRII,** dec., 67 mp, mobilat, utilat, 2 camere, centrala proprie, etaj 3/10, modern, finisaje lux, loc de parcare, Universitate, Alba Iulia, Cantemir, **380 €;** ☎0765.019.954

627. **UNIRII,** dec., 72 mp, nemobilat, utilat, apartament 2 camere, bucatarie utilata si mobilata, bloc monolit, constructie 1994, etaj 1/8, renovat 2015, 3 balcoane inchise, vedere fata, la aproximativ 2 minute metrou Unirii, **400 €;** ☎0722.702.564 ioan.rusupfa@gmail.com

628. **UNIRII,** semidec., 90 mp, mobilat, utilat, bloc 2014, (totul nou, prima inchiriere), et. 2/4, mobilat si utilat lux, contract ANAF si parcare subt. incluse, centrala, tv, aprop. Decebal, Alba Iulia, Horoscop, Libertatii, Mircea Voda, Nerva, Splai, Coposu, Goga, Calarasilor, **599 €/contract;** ☎0760.101.098 claudiu.imobiliare@gmail.com

629. **UNIRII,** Alba Iulia, dec., 60 mp, mobilat, utilat, lux, stradal, gresie, faianta, parchet, termopan, AC, mobilat/utilat complet, pat matrimonial piele, electrocasnice noi incorporate, aragaz, hota, frigider, masina spalat, LCD, net, parcare, Nerva Traian. Negociabil, ☎0768.198.228/ 0755.075.900 unirii@excesimobiliare.ro www.excesimobiliare.ro

630. **UNIRII,** Alba Iulia, dec., 75 mp, mobilat, utilat, Rond, bloc BCR, etaj 5/8, mobilat/utila lux, 2xac, 2xtv, renovat recent, apropiere: Decebal, Muncii, Calarasilor, Matei Basarab, Horoscop, Coposu, Splai, Vitan, Burebista, Dudesti, Universitate, Nerva, Goga, **500 €/lux;** ☎0784.135.175

631. **UNIRII,** Alba Iulia, Biokarpet, stradal, dec., 70 mp, mobilat, utilat, renovat, et. 6/ 9, mobilat si utilat modern, ac, tv, contract ANAF, aprop. Decebal, Calarasilor, Muncii, Nerva, Vitan, Splai, Horoscop, Libertatii, Mircea Voda, Tineretului, Timpuri Noi, Mosilor, Coposu, **400 €/contract;** ☎0760.101.098 claudiu.imobiliare@gmail.com

632. **UNIRII,** Alba Iulia, Biokarpet, stradal, dec., 70 mp, mobilat, utilat, renovat, et. 6/9, mobilat si utilat modern, ac, tv, contract ANAF, aprop. Decebal, Calarasilor, Muncii, Nerva, Vitan, Splai, Horoscop, Libertatii, Mircea Voda, Tineretului, Timpuri Noi, Dristor, Coposu, **400 €/contract;** ☎0760.101.098 claudiu.imobiliare@gmail.com

633. **UNIRII,** Alba Iulia, Biokarpet, stradal, dec., 70 mp, mobilat, utilat, renovat, et. 6/9, mobilat si utilat modern, ac, tv, contract ANAF, aprop. Decebal, Calarasilor, Muncii, Nerva, Vitan, Splai, Horoscop, Libertatii, Mircea Voda, Tineretului, Timpuri Noi, Dristor, Goga, **400 €/contract;** ☎0760.101.098 claudiu.imobiliare@gmail.com

634. **UNIRII,** Alba Iulia, Biokarpet, stradal, dec., 70 mp, mobilat, utilat, renovat, et. 6/9, mobilat si utilat modern, ac, tv, contract ANAF, apropiere Decebal, Calarasilor, Muncii, Nerva, Vitan, Splai, Horoscop, Libertatii, Mircea Voda, Tineretului, Timpuri Noi, Goga, Coposu, **400 €/contract;** ☎0760.101.098 claudiu.imobiliare@gmail.com

635. **UNIRII,** Alba Iulia, blocul Phoenicia - Unirii, semidec., 60 mp, mobilat, utilat, apartament localizat in centrul Bucuresti,ului, et. 8/8 in bloc nou, complet mobilat si utilat, cu mobilier de lemn masiv, electrocasnice noi, TV Sony smart full HD, **600 €;** ☎0728.001.728

636. **UNIRII,** Alba Iulia, CEC, semidec., 60 mp, mobilat, utilat, mobilat/ utilat modern, aer conditionat, tv, contract ANAF (inclus), aprop: Decebal, Burebista, Dudesti, Matei Basarab, Calarasilor, Coposu, Horoscop, Splai, Vitan, Nerva, Goga, Universitate, Muncii, Mircea Voda, **499 €/contract;** ☎0784.135.175

637. **UNIRII,** Alba Iulia, imediat Burebista High Heels, dec., 67 mp, mobilat,utilat, etaj 4/8, 2 balcoane termopan, parchet, usi lemn masiv, toate conditiile lux, vecinatati Decebal, Muncii, Nerva Traian, Calarasilor, liber mutare, oferta reala, **390 €;** ☎0724.302.336

638. **UNIRII,** Alba Iulia, rond langa BCR, stradal, dec., 75 mp, mobilat, utilat, renovat, et 5/10, mobilat si utilat modern, 2xac, 2xtv, apropiere Decebal, Calarasilor, Muncii, Nerva, Vitan, Dristor, Splai, Mircea Voda, Horoscop, Mosilor, Iancului, Delea, Libertatii, Timpuri Noi, **500 €/modern;** ☎0760.101.098 claudiu.imobiliare@gmail.com

639. **UNIRII,** Alba Iulia, rond langa BCR, stradal, dec., 75 mp, mobilat, utilat, renovat, et. 5/10, mobilat si utilat modern, 2 x ac, 2 x tv, aprop. Decebal, Calarasilor, Muncii, Nerva, Vitan, Dristor, Splai, Mircea Voda, Horoscop, Delea, Tineretului, Timpuri Noi, Libertatii, Goga, **500 €/modern;** ☎0760.101.098 claudiu.imobiliare@gmail.com

640. **UNIRII,** Alba Iulia, rond langa BCR, stradal, dec., 75 mp, mobilat, utilat, renovat, et. 5/10, mobilat si utilat modern, 2xac, 2xtv, aprop.Decebal, Calarasilor, Muncii, Nerva, Vitan, Dristor, Splai, Mircea Voda, Horoscop, Mosilor, Iancului, Delea, Libertatii, Timpuri Noi, **500 €/modern;** ☎0760.101.098 claudiu.imobiliare@gmail.com

641. **UNIRII,** Alba Iulia, Rond, bloc BCR, dec., 75 mp, mobilat, utilat, etaj 5/8, mobilat/ utila lux, 2xac, 2xtv, renovat recent, apropiere: Decebal, Muncii, Calarasilor, Matei Basarab, Horoscop, Coposu, Splai, Vitan, Burebista, Dudesti, Universitate, Nerva, Goga, **500 €/lux;** ☎0784.135.175

642. **UNIRII,** Alba Iulia, Rond, CEC, semidec., 60 mp, mobilat, utilat, mobilat/utilat complet, modern, ac, tv, contract ANAF(inclus), aprop.: Decebal, Burebista, Dudesti, Matei Basarab, Calarasilor, Coposu, Horoscop, Splai, Vitan, Nerva,Goga, Universitate, Muncii, Mircea Voda, **499 €/contract;** ☎0784.135.175

643. **UNIRII,** Alba Iulia, Rond, CEC, semidec., 60 mp, mobilat, utilat, mobilat/utilat complet, modern, ac, tv, contract ANAF(inclus), apropiere: Decebal, Burebista, Dudesti, Matei Basarab, Calarasilor, Coposu, Horoscop, Splai, Vitan, Nerva, Goga, Universitate, Muncii, Mircea Voda, **499 €/contract;** ☎0784.135.175

644. **UNIRII,** Alba Iulia, Rond, CEC, semidec., 60 mp, mobilat, utilat, mobilat/utilat complet, modern, ac, tv, contract ANAF(inclus), apropiere: Decebal, Burebista, Dudesti, Matei Basarab, Calarasilor, Coposu, Horoscop, Splai, Vitan, Nerva, Goga, Universitate, Muncii, Mircea Voda, **499 €/contract;** ☎0784.135.175

645. **UNIRII,** Alba Iulia, Rond, CEC, semidec., 60 mp, mobilat, utilat, mobilat/utilat complet, modern, aer conditionat, tv, contract ANAF (inclus), apropiere: Decebal, Burebista, Dudesti, Matei Basarab, Calarasilor, Coposu, Horoscop, Splai, Vitan, Nerva, Goga, Dudesti, Muncii, contract, **499 €/contract;** ☎0784.135.175

646. **UNIRII,** Alba Iulia, Rond, CEC, semidec., 60 mp, mobilat, utilat, modern, aer conditionat, tv, contract ANAF (inclus), aprop: Decebal, Burebista, Dudesti, Matei Basarab, Calarasilor, Coposu, Horoscop, Splai, Vitan, Nerva, Goga, Mircaea Voda, Muncii, **499 €/contract;** ☎0784.135.175

647. **UNIRII,** Alba Iulia, stradal, rond langa CEC, semidec., 72 mp, mobilat, utilat, et 4/10, mobilat si utilat modern, ac,tv, paza, contract ANAF inclus, apropiere Decebal, Calarasilor, Muncii, Nerva, Vitan, Splai, Mircea Voda, Horoscop, Mircea Voda, Goga, Libertatii, Tineretului, Timpuri Noi, **500 €/contract;** ☎0760.101.098 claudiu.imobiliare@gmail.com

648. **UNIRII,** Alba Iulia, stradal, rond langa CEC, semidec., 72 mp, mobilat, utilat, et. 4/10, mobilat si utilat modern, ac, tv, paza, contract ANAF inclus, aprop. Decebal, Calarasilor, Muncii, Nerva, Vitan, Splai, Horoscop, Mircea Voda, Goga, Libertatii, Tineretului, Timpuri Noi, **500 €/contract;** ☎0760.101.098 claudiu.imobiliare@gmail.com

649. **UNIRII,** Alba Iulia, stradal, rond langa CEC, semidec., 72 mp, mobilat, utilat, et. 4/10, mobilat si utilat modern, ac, tv, paza, contract ANAF inclus, aprop. Decebal, Calarasilor, Muncii, Nerva, Vitan, Splai, Horoscop, Mircea Voda, Goga, Libertatii, Tineretului, Timpuri Noi, **500 €/contract;** ☎0760.101.098 claudiu.imobiliare@gmail.com

650. **UNIRII,** Alba Iulia, stradal, rond langa CEC, semidec., 72 mp, mobilat, utilat, et. 4/10, mobilat si utilat modern, ac, tv, paza, contract ANAF inclus, aprop. Decebal, Calarasilor, Muncii, Nerva, Vitan, Splai, Horoscop, Mircea Voda, Goga, Libertatii, Tineretului, Timpuri Noi, **500 €/contract;** ☎0760.101.098 claudiu.imobiliare@gmail.com

651. **UNIRII,** Alba Iulia, stradal, rond langa CEC, semidec., 72 mp, mobilat, utilat, et. 4/10, mobilat si utilat modern, ac, tv, paza, contract ANAF inclus, apropiere Decebal, Calarasilor, Muncii, Nerva, Vitan, Splai, Horoscop, Mircea Voda, Goga, Libertatii, Tineretului, Timpuri Noi, **500 €/contract;** ☎0760.101.098 claudiu.imobiliare@gmail.com

652. **UNIRII,** Alba Iulia, stradal, rond langa CEC, semidec., 72 mp, mobilat, utilat, et. 4/10, mobilat si utilat modern, ac, tv, paza, contract ANAF inclus, apropiere Decebal, Calarasilor, Muncii, Nerva, Vitan, Splai, Horoscop, Mircea Voda, Goga, Libertatii, Tineretului, Timpuri Noi, contract, **500 €/contract;** ☎0760.101.098 claudiu.imobiliare@gmail.com

653. **UNIRII, aleea Emil Bota, mobilat, utilat, ap. 2 cam., 4/8, curat, ☎0745.237.724**

654. **UNIRII,** Biokarpet, semidec., 65 mp, mobilat, utilat, bulevard, modern, 6/8, tv, 2xac, contract ANAF (inclus), aprop: Alba Iulia, Decebal, Matei Basarab, Calarasilor, Muncii, Horoscop, Coposu, Splai, Vitan, Mircea Voda, Nerva, Goga, Universitate, **399 €/contract;** ☎0784.135.175

655. **UNIRII,** Biokarpet, Bulevard, semidec., 65 mp, mobilat, utilat, mobilat/utilat modern, 6/8, tv, 2xac, contract ANAF (inclus), aprop: Alba Iulia, Decebal, Matei Basarab, Calarasilor, Muncii, Horoscop, Coposu, Splai, Vitan, Mircea Voda, Nerva, Goga, Universitatii, **399 €/contract;** ☎0784.135.175

656. **UNIRII,** Biokarpet, bulevard, semidec., 65 mp, mobilat, utilat, modern, 6/8, tv, 2xac, contract ANAF (inclus), aprop: Alba Iulia, Decebal, Matei Basarab, Calarasilor, Muncii, Horoscop, Coposu, Splai, Vitan, Mircea Voda, Nerva, Goga, Universitate, **399 €/contract;** ☎0784.135.175

657. **UNIRII,** Biokarpet, Bulevard, semidec., 65 mp, mobilat, utilat, modern, 6/8, tv, 2xac, contract ANAF(inclus), aprop: Alba Iulia, Decebal, Matei Basarab, Calarasilor, Muncii, Horoscop, Coposu, Splai, Vitan, Mircea Voda, Nerva, Goga, Universitate, **399 €/contract;** ☎0784.135.175

658. **UNIRII,** Biokarpet, Bulevard, semidec., 65 mp, mobilat, utilat, modern, etaj 6/ 8, tv, 2xac, contract ANAF (inclus), aprop: Alba Iulia, Decebal, Matei Basarab, Calarasilor, Muncii, Horoscop, Coposu, Splai, Vitan, Mircea Voda, Nerva, Goga, **399 €/contract;** ☎0784.135.175

659. **UNIRII,** Biokarpet, Bulevard, semidec., 65 mp, mobilat, utilat, modern, etaj 6/ 8, tv, 2xac, contract ANAF(inclus), aprop: Alba Iulia, Decebal, Matei Basarab, Calarasilor, Muncii, Horoscop, Coposu, Splai, Vitan, Mircea Voda, Nerva, Goga, Universitatii, **399 €/contract;** ☎0784.135.175

660. **UNIRII,** Budapesta, Dimitrie Cantemir, dec., mobilat, utilat, et. 1, intrare si vedere stradala, usa metalica, aer conditionat, jaluzele ext aluminiu, LCD Samsung 42 inch, frigider mare, masina spalat, aproape de parcuri, **350 €;** ☎0722.495.694

661. **UNIRII,** Calarasilor, Coposu, semidec., 90 mp, mobilat, utilat, bloc 2013, et. 3/4, mobilat si utilat lux (totul nou), contract ANAF inclus, parcare subt, centrala, ac, tv, aprop. Decebal, Alba Iulia, Horoscop, Libertatii, Muncii, Nerva, Splai, Mircea Voda, Universitate, **650 €/totul nou;** ☎0760.101.098 claudiu.imobiliare@gmail.com

662. **UNIRII,** Calarasilor, Coposu, semidec., 90 mp, mobilat, utilat, bloc 2013, et. 3/4, mobilat si utilat lux (totul nou, prima inchiriere), contract ANAF inclus, parcare subt, centrala, ac, tv, aprop. Decebal, Alba Iulia, Horoscop, Libertatii, Mircea Voda, Nerva, Splai, Muncii, **650 €/totul nou;** ☎0760.101.098 claudiu.imobiliare@gmail.com

663. **UNIRII,** Cantemir, dec., 55 mp, mobilat, utilat, renovat recent, mobilat modern, utilat complet, aer conditionat, pozitie deosebita, bloc reabilitat termic, adiacent Tineretului, metrou Piata Unirii, **350 €;** ☎021.319.78.04/ 0723.515.199 oli_daniel@yahoo.com

664. **UNIRII,** Cantemir, dec., 55 mp, mobilat, utilat, renovat recent, mobilat modern, utilat complet, aer conditionat, pozitie deosebita, bloc reabilitat termic, adiacent Tineretului, metrou Piata Unirii, **350 €;** ☎021.319.78.04/ 0723.515.199 oli_daniel@yahoo.com

665. **UNIRII,** Centrul Vechi, semidec., 50 mp, mobilat, utilat, apartament complet mobilat si utilat situat la etajul 1, cu vedere spre Centrul Vechi, 1 min. de metroul Piata Unirii. 1luna garantie + 1 avans, **450 €;** ☎0743.201.053 cosmin.ghitulescu@gmail.com

666. **UNIRII,** Centrul Vechi, semidec., 50 mp, mobilat, utilat, apartament complet mobilat si utilat situat la etajul 1, cu vedere spre Centrul Vechi, 1 min. de metroul Piata Unirii. 1luna garantie + 1 avans. Poze la cerere pe mail, **450 €;** ☎0743.201.053 cosmin.ghitulescu@gmail.com

667. **UNIRII,** Horoscop, Parcul Carol, City Center, dec., 80 mp, mobilat, utilat, modern, 4/6, renovat 2015, centrala proprie, ac, tv, contract ANA (inclus), apropiere: Libertatii, Tineretului, 11Iunie, 13 Septembrie, Goga, Nerva, Alba Iulia, Decebal, Serban Voda, Coposu, Splai, **500 €/contract;** ☎0784.135.175

668. **UNIRII,** Horoscop, Parcul Carol, City Center, dec., 80 mp, mobilat, utilat, modern, 4/6, renovat 2015, centrala proprie, ac, tv, contract ANAF (inclus), aprop: Libertatii, Tineretului, 11 Iunie, 13 Septembrie, Goga, Nerva, Alba Iulia, Decebal, Serban Voda, Splai, Coposu, **500 €/contract;** ☎0784.135.175

669. **UNIRII,** Horoscop, Parcul Carol, City Center, dec., 80 mp, mobilat, utilat, modern, 4/6, renovat 2015, centrala proprie, ac, tv, contract ANAF (inclus), apropiere: Libertatii, Tineretului, 11Iunie, 13 Septembrie, Goga, Nerva, Alba Iulia, Decebal, Mircea Voda, Coposu, Splai, **500 €/contract;** ☎0784.135.175

670. **UNIRII,** Libertatii, Cosbuc, dec., 80 mp, mobilat, utilat, 2/7, complet mobilat, 2 balcoane, posibilitate parcare, bloc 1990. Langa Palatul Parlamentului, Piata Regina Maria, 5 minute de metrou Piata Unirii. Garantie 200 €, **350 €;** ☎0722.296.613 office@ccimobiliare.ro

671. **UNIRII,** Libertatii, Cosbuc, vis a vis de Palatul Parlamentului, dec., 80 mp, mobilat, utilat, constructie 1990, terasa proprie, 8/8, apartamentul are o priveliste superba si multa liniste. Garantie 200 €, **350 €;** ☎0722.296.613 office@ccimobiliare.ro

672. **UNIRII,** metrou, 50 mp, mobilat, utilat, etaj 1/7, mobila moderna, utilat complet, spatios, liber, aer conditionat, cuptor cu microunde. Vec: Izvor, Carol, Calea Victoriei, Cantemir, Centrul Vechi, Universitate, Sala Palatului, Cismigiu. OIA03456, **399 €;** ☎0752.108.965 office@catalog-rezidential.ro www.inchirieri-rapide.ro

673. **UNIRII,** Mircea Voda, dec., 75 mp, mobilat, utilat, stradal, Camera de Comert, 7 min. metrou Timpuri Noi, renovat, mobilat si utilat modern, ac, tv, aprop. Decebal, Alba Iulia, Marasesti, Tineretului, Nerva, Vitan, Goga, Splai, Coposu, Horoscop, Libertatii, Muncii, Dristor, **400 €/modern;** ☎0760.101.098 claudiu.imobiliare@gmail.com

674. **UNIRII,** Mircea Voda, dec., 75 mp, mobilat, utilat, stradal, Camera de Comert, 7 min. metrou Timpuri Noi, renovat, mobilat si utilat modern, ac, tv, aprop. Decebal, Alba Iulia, Marasesti, Tineretului, Nerva, Vitan, Goga, Splai, Coposu, Horoscop, Libertatii, Muncii, Dristor, **400 €/modern;** ☎0760.101.098 claudiu.imobiliare@gmail.com

675. **UNIRII,** Mircea Voda, stradal, Camera de Comert, 7 min. metrou Timpuri Noi, dec., 75 mp, mobilat, utilat, renovat, mobilat si utilat modern, ac, tv, aprop. Decebal, Alba Iulia, Marasesti, Tineretului, Nerva, Vitan, Goga, Splai, Coposu, Horoscop, Libertatii, Muncii, Dristor, **400 €/modern;** ☎0760.101.098 claudiu.imobiliare@gmail.com

676. **UNIRII,** Nerva Traian, semidec., 50 mp, mobilat, utilat, apartament deosebit in imobil nou, complet mobilat si utilat, toate dotarile, electrocasnice noi, situat la et. 7/8, **500 €;** ☎0723.159.969 mihaela.baban@gmail.com

677. **UNIRII,** Nerva Traian, Maroon Cafe, stradal, 5 min. metrou Timpuri Noi, semidec., 72 mp, mobilat, utilat, et. 7/ 9, modern, living open cu bucataria, ac, contract ANAF inclus, aprop. Decebal, Alba Iulia, Tineretului, Vitan, Splai, Mircea Voda, Goga, Horoscop, Libertatii, Muncii, negociabil, **550 €/negociabil;** ☎0760.101.098 claudiu.imobiliare@gmail.com

678. **UNIRII,** Nerva Traian, Maroon Cafe, stradal, 5 min. metrou Timpuri Noi, semidec., 72 mp, mobilat, utilat, et. 7/9, mobilat si utilat modern, living open cu bucataria, ac, contract ANAF inclus, aprop. Decebal, Alba Iulia,Tineretului, Vitan, Splai, Goga, Mircea Voda, Horoscop, negociabil, **550 €/negociabil;** ☎0760.101.098 claudiu.imobiliare@gmail.com

679. **UNIRII,** Nerva Traian, Maroon Cafe, stradal, 5 min. metrou Timpuri Noi, semidec., 72 mp, mobilat, utilat, renovat, et. 7/9, modern, living open cu bucataria, ac, contract ANAF inclus, aprop. Decebal, Alba Iulia, Tineretului Vitan, Splai, Mircea Voda, Goga, Horoscop, Libertatii, **550 €/negociabil;** ☎0760.101.098 claudiu.imobiliare@gmail.com

680. **UNIRII,** Nerva Traian, stradal, 5 min, metrou Timpuri Noi, semidec., 72 mp, mobilat, utilat, et 7/9, mobilat si utilat modern, living open cu bucataria, ac, contract ANAF inclus, apropiere Decebal, Alba Iulia, Tineretului, Mircea Voda, Vitan, Splai, Goga, Horoscop, Libertatii, **550 €/negociabil;** ☎0760.101.098 claudiu.imobiliare@gmail.com

681. **UNIRII,** Parcul Carol, 5 min. Horoscop, dec., 80 mp, mobilat, utilat, bloc 2008, centrala prop., contract ANAF inclus, et. 4/6, mobilat si utilat modern, Mobexpert, ac, tv, paza, aprop. Libertatii, 13 Septembrie, Tineretului, Timpuri Noi, Nerva, Splai, Decebal, Alba Iulia, Goga, **500 €/contract;** ☎0760.101.098 claudiu.imobiliare@gmail.com

682. **UNIRII,** Parcul Carol, 5 min. Horoscop, dec., 80 mp, mobilat, utilat, bloc 2008, centrala proprie, contract ANAF inclus, et. 4/6, mobilat si utilat modern, Mobexpert, ac, tv, paza, aproprere Libertatii, 13 Septembrie, Tineretului, Timpuri Noi, Decebal, Alba Iulia, Nerva, Splai, Goga, **500 €/contract;** ☎0760.101.098 claudiu.imobiliare@gmail.com

683. **UNIRII,** Parcul Carol, 5 min. Horoscop, dec., 80 mp, mobilat, utilat, bloc 2008, centrala, contract ANAF, et. 4/ 6, mobilat si utilat modern, Mobexpert, ac, tv, paza, aprop. Libertatii, 13 Septembrie, Tineretului, Timpuri Noi, Decebal, Alba Iulia, Nerva, Splai, Mircea Voda, **500 €/contract;** ☎0760.101.098 claudiu.imobiliare@gmail.com

684. **UNIRII,** Parcul Carol, 5 min. Horoscop, dec., 80 mp, mobilat, utilat, bloc 2008, centrala, contract ANAF, et. 4/6, mobilat si utilat modern, Mobexpert, ac, tv, aprop. Libertatii, 13 Septembrie, Tineretului, Timpuri Noi, Decebal, Alba Iulia, Coposu, Nerva, Splai, Berceni, Vitan, **500 €/contract;** ☎0760.101.098 claudiu.imobiliare@gmail.com

685. **UNIRII,** Parcul Carol, 5 min. Horoscop, dec., 80 mp, mobilat, utilat, bloc 2008, centrala, contract ANAF, et. 4/6, mobilat si utilat modern, Mobexpert, aprop Libertatii, 13 Septembrie, Tineretului, Timpuri Noi, Decebal, Alba Iulia, Coposu, Nerva, Splai, Vitan, Mircea Voda, **500 €/contract;** ☎0760.101.098 claudiu.imobiliare@gmail.com

686. **UNIRII,** Parcul Carol, 5 min. Horoscop, dec., 80 mp, mobilat, utilat, bloc 2008, centrala, contract ANAF, et. 4/6, mobilat si utilat modern, Mobexpert, aprop. Libertatii, 13 Septembrie, Tineretului, Timpuri Noi, Decebal, Alba Iulia, Coposu, Nerva, Splai, Vitan, Goga, Izvor, **500 €/contract;** ☎0760.101.098 claudiu.imobiliare@gmail.com

687. **UNIRII,** Parcul Carol, 5 min. Horoscop, dec., 80 mp, mobilat, utilat, bloc 2008, centrala, contract ANAF, et. 4/6, mobilat si utilat modern, Mobexpert, apropiere Libertatii, 13 Septembrie, Tineretului, Timpuri Noi, Decebal, Alba Iulia, Coposu, Nerva, Splai, Vitan, Goga, Rahova, **500 €/contract;** ☎0760.101.098 claudiu.imobiliare@gmail.com

688. **UNIRII,** Parcul Carol, City Center, dec., 80 mp, mobilat, utilat, modern, 4/6, renovat 2015, centrala proprie, ac, tv, contract ANAF (inclus), aprop: Libertatii, Tineretului, 11Iunie, 13 Septembrie, Goga, Nerva, Alba Iulia, Decebal, Mircea Voda, Splai, Coposu, Horoscop, **500 €/contract;** ☎0784.135.175

689. **UNIRII,** Parcul Carol, Horoscop 5 min., City Center, dec., 80 mp, mobilat, utilat, modern, 4/6, renovat 2015, centrala proprie, ac, tv, contract ANAF (inclus), apropiere: Libertatii, Tineretului, 11 Iunie, 13 Septembrie, Goga, Nerva, Alba Iulia, Decebal, Mircea Voda, Splai, Coposu, **499 €/contract;** ☎0784.135.175

690. **UNIRII,** Parcul Carol, Horoscop, City Center, dec., 80 mp, mobilat, utilat, modern, et. 4/ 6, renovat 2015, centrala proprie, ac, tv, contract ANAF(inclus), aprop: Libertatii, Tineretului, 11 Iunie, 13 Septembrie, Goga, Nerva, Alba Iulia, Decebal, Serban Voda, Sncai, Timpuri Noi, **499 €/contract;** ☎0784.135.175

691. **UNIRII,** Splai, Complex Confort City, dec., 52 mp, mobilat, utilat, 1/11, bloc nou, centrala proprie, finisaje superioare, gresie, faianta, parchet, termopan, usa metalica mobilat modern, utilat complet, aragaz, frigider, masina spalat, LCD, dressing, Ratb 223, libera, **300 €;** ☎0752.010.033/ 021.327.56.59 office@confortcasaimobiliare.ro www.confortcasaimobiliare.ro

692. **UNIRII,** Splai, Tineretului, Asmita Gardens, dec., 80 mp, mobilat, utilat, bloc 2008, etaj 10/17, mobilat si utilat lux, centrala proprie, aer conditionat, tv, 2 bai, apropiere: Alba Iulia, Decebal, Vacaresti, Nerva, Vitan, Goga, Timpuri Noi, Mihai Bravu, Muncii, Dristor, **499 €/lux;** ☎0784.135.175

693. **UNIRII,** vav Zepter, 68 mp, proprietar, et. 2/8, 3 balcoane, renovat, mobilat si utilat lux, aer cond., linistit, pentru persoane deosebite, **550 €/luna;** ☎0770.921.812

694. **UNIRII,** Zepter, semidec., 75 mp, mobilat, utilat, stradal, renovat, blocul Zepter, et. 7/10, mobilat si utilat modern, contract ANAF inclus, ac, tv, aprop. Alba Iulia, Decebal, Calarasilor, Muncii, Nerva, Vitan, Splai, Goga, Mircea Voda, Horoscop, Libertatii, Tineretului, **400 €/modern;** ☎0760.101.098 claudiu.imobiliare@gmail.com

695. **UNIRII,** Zepter, Bulevard, semidec., 75 mp, mobilat, utilat, bloc 2005, 2/7, modern, contract ANAF (inclus), tv, aer conditionat, aprop: Alba Iulia, Decebal, Muncii, Matei Basarab, Calarasilor, Horoscop, Coposu, Splai, Vitan, Mircea Voda, Universitate, **550 €/contract;** ☎0784.135.175

696. **UNIRII,** Zepter, Bulevard, semidec., 75 mp, mobilat, utilat, bloc 2005, 2/7, modern, contract ANAF (inclus), tv, aer conditionat, apropiere: Alba Iulia, Decebal, Muncii, Matei Basarab, Calarasilor, Horoscop, Coposu, Splai, Vitan, Mircea Voda, Universitate, **550 €/contract;** ☎0784.135.175

697. **UNIRII,** Zepter, Bulevard, semidec., 75 mp, mobilat, utilat, bloc 2005, 2/7, modern, contract ANAF (inclus), tv, aer conditionat, apropiere: Alba Iulia, Decebal, Muncii, Matei Basarab, Calarasilor, Horoscop, Coposu, Splai, Vitan, Mircea Voda, Universitate, **550 €/contract;** ☎0784.135.175

698. **UNIRII,** Zepter, Bulevard, semidec., 75 mp, mobilat, utilat, bloc 2005, 2/7, modern, contract ANAF (inclus), tv, aer conditionat, apropiere: Alba Iulia, Decebal, Muncii, Matei Basarab, Calarasilor, Horoscop, Coposu, Splai, Vitan, Mircea Voda, Universitate, contract, **550 €/contract;** ☎0784.135.175

699. **UNIRII,** Zepter, bulevard, semidec., 75 mp, mobilat, utilat, bloc 2005, etaj 2/7, mobilat, utilat modern, contract ANAF (inclus), tv, ac, aprop: Alba Iulia, Decebal, Muncii, Matei Basarab, Calarasilor, Horoscop, Coposu, Splai, Vitan, Mircea Voda, Nerva, Goga, Universitate, **550 €/contract;** ☎0784.135.175

700. **UNIRII,** Zepter, Bulevard, semidec., 75 mp, mobilat, utilat, bloc 2005, etaj 2/7, mobilat, utilat modern, contract ANAF (inclus), tv, aer conditionat, aprop: Alba Iulia, Decebal, Muncii, Matei Basarab, Calarasilor, Horoscop, Coposu, Splai, Vitan, Mircea Voda, Nerva, Goga, **550 €/contract;** ☎0784.135.175

701. **UNIRII,** Zepter, Bulevard, semidec., 75 mp, mobilat, utilat, bloc 2005, etaj 2/7, mobilat/utilat modern, contract ANAF(inclus), tv, ac, apropiere: Alba Iulia, Decebal, Muncii, Matei Basarab, Calarasilor, Horoscop, Coposu, Splai,Vitan, Mircea Voda, Nerva, Goga, Universitate, **550 €/contract;** ☎0784.135.175

702. **UNIRII,** Zepter, Bulevard, dec., 65 mp, mobilat, utilat, modern, mobilat/utilat, etaj 7/10, dressing, aer conditionat, tv, apropiere: Alba Iulia, Decebal, Burebista, Matei Basarab, Calarasilor, Coposu, Horoscop, Vitan, Splai, Mircea Voda, Goga, Nerva, **400 €/oferta;** ☎0784.135.175

703. **UNIRII,** Zepter, Emil Botta, dec., 65 mp, mobilat, utilat, dresing generos, decent, etaj 4, liber, **350 €;** ☎0761.220.448 maria.mariallinca@yahoo.com

704. **UNIRII,** Zepter, stradal, dec., 64 mp, mobilat, utilat, imobil 1995, et. 4/ 10, dec., mobilat-utilat complet si modern. Vecinatati: Alba Iulia, Burebista, Decebal, Octavian Goga, Nerva Traian, Mircea Voda, **390 €/actualizat;** ☎0724.391.930 lucian@matimobiliare.ro www.matimobiliare.ro

705. **UNIRII,** Zepter, stradal, semidec., 75 mp, mobilat, utilat, renovat, et. 7/ 10, mobilat si utilat modern, contract ANAF inclus, ac, tv, aprop. Alba Iulia, Decebal, Calarasilor, Muncii, Nerva, Vitan, Splai, Goga, Mircea Voda, Tineretului, Timpuri Noi, Horoscop, Libertatii, **400 €/contract;** ☎0760.101.098 claudiu.imobiliare@gmail.com

706. **UNIRII,** Zepter, stradal, semidec., 75 mp, mobilat, utilat, renovat, et. 7/10 mobilat si utilat modern, contract ANAF inclus, ac, tv, aprop. Alba Iulia, Decebal, Calarasilor, Muncii, Nerva, Vitan, Splai, Goga, Mircea Voda, Tineretului, Timpuri Noi, Coposu, **400 €/contract;** ☎0760.101.098 claudiu.imobiliare@gmail.com

707. **UNIRII,** Zepter, stradal, semidec., 75 mp, mobilat, utilat, renovat, et. 7/10, mobilat si utilat modern, contract ANAF inclus, ac, tv, aprop. Alba Iulia, Decebal, Calarasilor, Muncii, Nerva, Vitan, Splai, Goga, Mircea Voda, Tineretului, Timpuri Noi, Horoscop, Libertatii, **400 €/contract;** ☎0760.101.098 claudiu.imobiliare@gmail.com

708. **UNIVERSITATE** Magheru Biserica Italiana, 56 mp, mobilat, utilat, etaj 2/6 in bloc reabilitat, fara risc seismic, stradal, **400 €;** ☎0729.705.644 armoniaimobiliara@gmail.com

709. **UNIVERSITATE,** mobilat, utilat, 2 cam., modern, bloc nou fara bulina, termen lung, seriozitate, 1+1, **300 €;** ☎0742.078.877

710. **UNIVERSITATE,** semidec., 31 mp, mobilat, utilat, 5 minute pe jos de la Universitate, apartamente de inchiriat, 2 camere, receptie 24/7, pretul nu include utilitati si management, **370 €/luna;** ☎021.424.00.30 office@liadrealestate.com www.liadrealestate.com

711. **UNIVERSITATE,** dec., 65 mp, utilat, et.2, mobilat modern, renovat, totul nou, imb., parcare, facilitati, **360 €;** ☎0721.468.971

712. **UNIVERSITATE,** Batistei Calderon, dec., 95 mp, nemobilat, utilat, 2 camere in vila monument istoric, circular, cu aragaz, masina de spalat, frigider, aer conditionat, termopan, parchet, gresie, 5 minute de gura de metrou, etaj 1/1, **430 €;** ☎0746.097.005 emilian@bostenaru.ro www.bostenaru.ro

713. **UNIVERSITATE,** Magheru, Biserica Italiana, semidec., 75 mp, mobilat, utilat, et. 8/9, terasa de 25 metri patrati, renovat, 2 bai, cabina dus cu hidromasaj, jacuzzi, aer conditionat, vedere panoramica, proprietar, **400 €/ luna;** ☎0740.667.154/ 0721.813.004

714. **UNIVERSITATE,** Mosilor, 63 mp, mobilat, et. 2/4, curat, spatios, mobilat, utilat complet, renovat, imbunatatiri: gresie, faianta, parchet, ac, ct, loc parcare, termopan, liber, 1+1. Vecinatati: Unirii, . Balcescu Armenesca, Centru Vechi, Rosetti, OIA 64498, **350 €;** ☎0731.324.660 office@catalog-rezidential.ro www.inchirieri-rapide.ro

715. **UNIVERSITATE,** str. Academiei, dec., 47 mp, mobilat, constr. inainte de 1977, et. 3, centrala termica proprie, aer conditionat, neg., **400 €;** ☎0746.394.302/ 0745.843.625

716. **UNIVERSITATII,** in vecinatatea Facultatii de Medicinica si a Operei Romane, semidec., 45 mp, mobilat, utilat, apartament superb, are un dormitor si o sufragerie cu bucatarie deschisa, interenet, tv centrala proprie, terasa, **450 €;** ☎0743.201.053 cosmin.ghitulescu@gmail.com

717. **VACARESTI,** semidec., mobilat, utilat, stradal, particular, et.5/7, termen lung, familie, **300 €/ luna;** ☎0724.297.531

718. **VACARESTI,** Costache Stamate, vis-a-vis de Parcul Tineretului, dec., 62 mp, mobilat, utilat, la cinci minute distanta de metrou, apartament spatios, dec., mobilat modern, utilat, aer conditionat, **330 €;** ☎0744.652.155/ 021.330.44.58 gabriel.bozian@abbunited.ro

719. **VACARESTI,** parcul Tineretului in spatele blocului, semidec., 60 mp, mobilat, utilat, parter/8, renovat 2015, mobilat si utilat nou, gresie, faianta, parchet, termopan, masina de spalat, tv, net, parcare, vedere spate, **299 €;** ☎0753.014.509/ 0787.859.952

720. **VADUL NOU** Str. Persinani, sector 5, inch. 2 camere + bucatarie + baie; ☎021.683.52.86

721. **VICTORIEI** -Guvern, chiar in Piata Victoriei, in Rond, d

Imobiliare închirieri 3 CAMERE

92. **DRISTOR,** Baba Novac, Mihai Bravu, metrou, dec., 76 mp, mobilat partial, utilat, gresie, faianta, parchet, termopan, usa metalica, luminos, vedere mixta, negociabil, **375 €;** ☎0722.765.302 daniela_calin24@yahoo.com www.latinea-casa.ro

93. **DRISTOR,** Complex Ambrozie, semidec., 70 mp, nemobilat, utilat, confort 1, parter/4, logie, grilaje, 1 minut parc, 5 min. metrou Grigorescu, parchet, termopane, **1.000 L;** ☎021.253.01.13/ 0745.087.966

94. **DRISTOR,** str. Tomis, 5 minute metrou, dec., utilat, bloc H caramida, 2/4, toate imbunatatirile, mobilat modern, **360 €;** ☎0728.833.660/ 031.105.27.13/ 0722.489.888

95. **DRUMUL GAZARULUI** Podul Giurgiului, semidec., 50 mp, mobilat, 3 camere etaj 1, termopane, imbunatatiri, liber, **220 €;** ☎0722.423.370

96. **DRUMUL TABEREI** semidec., 55 mp, mobilat, utilat, 34, liceul Moisil, situat la o statie de Plaza, etaj 2/10, gresie, faianta, termopan, reabilitat, mocheta, frigider, aragaz, masina de spalat noua, aer conditionat nou, liber, proprietar, pret fix **260 €;** ☎0766.802.080 vany_dr@yahoo.com

97. **DRUMUL TABEREI** 1 Mai, dec., 73 mp, nemobilat, neutilat, confort 1, parter din 10, 2 grupuri sanitare, liber, zugravit, parchet, acces imediat Ratb, scoli, gradinite, supermarket, **300 €;** ☎0769.470.920/ 0721.844.624

98. **DRUMUL TABEREI** 1 Mai, dec., 73 mp, nemobilat, neutilat, confort 1, parter/10, 2 grupuri sanitare, liber, zugravit, parchet, acces imediat Ratb, scoli, gradinite, supermarket, **300 €;** ☎0769.470.920/ 0721.844.624

99. **DRUMUL TABEREI** Aleea Vlasiei, semidec., 53 mp, mobilat partial, utilat, etaj 10, amenajat, usi schimbate, parchet, termopan, AC, bucataria si dormitorul mobilate, baie si bucataria amenajate, plan 2, **250 €;** ☎0728.676.350 imobcont@gmail.com

100. **DRUMUL TABEREI** Mall Plaza, stradal, semidec., 65 mp, mobilat, utilat, confort 1, etaj 4/10, amenajat, mobilier de tip nou, liber, bloc civilizat, **300 €;** ☎0726.881.809/ 0769.820.515 iulian78zburlea@yahoo.com

101. **DRUMUL TABEREI** parc Moghioros, semidec., 70 mp, mobilat, utilat, 2 grupuri sanitare, modern, 2 paturi matrimoniale, termopan, gresie, faianta, parchet, aer conditionat, masina de spalat, proaspat renovat, usi interior noi, contract ANAF, liber, **330 €;** ☎0725.740.601/ 0763.554.885

102. **DRUMUL TABEREI** Piaza 3 minute linia 41, apropiere metrou Lujerului, semidec., 65 mp, mobilat, utilat, etaj intermediar, renovat recent, gresie, faianta, parchet, termopan, aer conditionat, masiana de spalat, liber, **230 €;** ☎0725.740.601/ 0763.554.885

103. **DRUMUL TABEREI,** semidec., 68 mp, mobilat, utilat, renovat recent, usa metalica, nou, curat, linistit, zona verde, loc parcare, bloc izolat termic, **320 €;** ☎0765.532.684/ 0754.010.532 dalas_md@hotmail.com

104. **DRUMUL TABEREI,** 1 Mai, dec., 73 mp, nemobilat, neutilat, confort 1, parter/10, 2 grupuri sanitare, liber, nemobilat si neutilat, zugravit, parchet, acces imediat Ratb, scoli, gradinite, supermarket, **300 €;** ☎0769.470.920/ 0721.844.624

105. **DRUMUL TABEREI,** 5 minute linia 41, dec., 70 mp, mobilat, utilat, confort 1, renovat recent, gresie, faianta, parchet, termopan, aer conditionat, masina de spalat, 2 grupuri sanitare, stradal, canapea noua, liber, **250 €;** ☎0725.740.601/ 0763.554.885

106. **DRUMUL TABEREI,** 5 Minute Mc Donalds, semidec., 59 mp, mobilat, utilat, confort 1, etaj 3/10, balcon, renovat complet 2013, mobila moderna, termopan, parchet, gresie, faianta, totul nou, langa parc, scoli, Ratb, **325 €;** ☎0721.296.805

107. **DRUMUL TABEREI,** Bd. Timisoara, Profi, dec., 78 mp, mobilat, utilat, imediat tramvai 25, 8, 1 statie metrou Gorjului, etaj 7/10, confort 1, mobila frumoasa, termopane, parchet, usa metalica, accepta cupluri, fete, baieti, sunati acum, **230 €;** ☎0722.871.755/ 0762.675.903

108. **DRUMUL TABEREI,** Bucla, dec., 80 mp, mobilat, utilat, mobilat modern, renovat recent, gresie, faianta, parchet, termopane, aer conditionat, canapea extensibila, tv. Vecinatati: Militari, Plaza, parc/ Piata Moghioros, Afi Cotroceni, Romancierilor, Carrefour, OIA72642, **300 €;** ☎0731.324.659 office@catalog-rezidential.ro www.inchirieri-rapide.ro

109. **DRUMUL TABEREI,** Bucla, semidec., 75 mp, mobilat, utilat, modern (totul nou), bloc reabilitat termic, renovat, loc de parcare, gresie, faianta, parchet, termopan, masina de spalat, TV, ac. Vec: Militari, Afi Cotrocenii, Plaza, Parc Moghioros, Romancierilor. OIA 67351, **300 €;** ☎0731.324.659 office@catalog-rezidential.ro www.inchirieri-rapide.ro

110. **DRUMUL TABEREI,** Compozitorilor (Auchan/ Kaufland), semidec., 70 mp, mobilat, utilat, etaj 4/9, confort 1, mobilier clasic, curat, utilat complet, liber, termen lung, **1.100 L;** ☎0766.668.893 albeanu@yahoo.com

111. **DRUMUL TABEREI,** Compozitorilor-Kaufland/Auchan, semidec., 70 mp, mobilat, utilat, tramvai 41, etaj 4/9, curat, utilat complet, aragaz, frigider, masina de spalat, cuptor cu microunde, mobilier clasic, cablu TV, internet, liber, termen lung, **1.100 L;** ☎0766.668.893 albeanu@yahoo.com

112. **DRUMUL TABEREI,** Hanul Drumetului, bd. 1 Mai, semidec., 65 mp, mobilat, utilat, bloc reabilitat termic, complet utilat, apropiere mijloace de transport si centre comerciale, Mega Image, Kaufland, Billa, Parcul Moghioros, **300 €;** ☎0750.098.917 georgian.draghia@galaxyimob.ro

113. **DRUMUL TABEREI,** Moghioros, Romtelecom, dec., 70 mp, mobilat, utilat, etajul 3/10, bloc 1980, utilat, finisaje gresie, faianta, parchet, termopan, foarte apropiere mijloace de transport, parc, piata, disponibil imediat, **250 €;** ☎0758.098.917 georgian.draghia@galaxyimob.ro

114. **DRUMUL TABEREI,** Parva, dec., 70 mp, mobilat, utilat, parter inalt/4, confort 1, gresie, faianta, parchet, termopan, aer conditionat, usa metalica, bloc reabilitat termic, loc de parcare, liber, **300 €;** ☎0722.222.667 contact@crisdima.ro www.crisdima.ro

115. **DRUMUL TABEREI,** Piata Valea Ialomitei, dec., 68 mp, mobilat, utilat, etaj 3/4, parchet, gresie, faianta, termopan, aragaz, frigider, masina de spalat, **350 €;** ☎0723.118.764/ 021.430.37.40 stentorin-termed@yahoo.com

116. **DRUMUL TABEREI,** Raul Doamnei, dec., 55 mp, mobilat partial, utilat, p. inalt, bl. reabilitat balcon generos curat liber gresie faianta termopan mobilat partial utilat(aragaz, frigider, masina spalat) zona buna, numeroase Ratb, magazine, scoli, piata, **250 €;** ☎0723.160.409

117. **DRUMUL TABEREI,** V. Ialomitei, dec., 70 mp, mobilat, utilat, 3 camere, etaj 1/4, confort 1, parchet, usa metalica, bucatarie mare, mobilat clasic, masina de spalat, bine intretinut, termen lung, **1.000 L;** ☎0784.883.137/ 0722.558.070

118. **DRUMUL TABEREI,** V. Ialomitei, dec., 70 mp, mobilat, utilat, etaj 1/4, confort 1, parchet, usa metalica, bucatarie mare, mobilat clasic, masina de spalat, bine intretinut, termen lung, **1.000 L;** ☎0784.883.137/ 0722.558.070

119. **DRUMUL TABEREI,** Valea Ialomitei, dec., 75 mp, mobilat, utilat, 5/10, mobilat si utilat complet, 2 balcoane inchise, baie cu geam aerisire, tamplarie PVC, aragaz, hota, frigider, masina spalat, gresie, faianta, parchet, usa metal, aer conditional, **250 €;** ☎0740.121.267 contact@sorin-stoinea.ro www.sorin-stoinea.ro

120. **DUDESTI CALEA,** 102, 100 mp, mobilat, ap. 3 camere, renovat, parcare, supraveghere video, curte. Tel. contact, **550 €/ luna;** ☎0723.936.316

121. **EROII REVOLUTIEI,** soseaua Giurgiului dec., 95 mp, mobilat, utilat, etaj 7/10, renovat recent, liber, spatios, 2 balcoane, aer conditionat. Brancoveanu, Piata Sudului, Aparatorii Patriei, Vacaresti, Mihai Bravu. OIA 26174, **300 €/ luna;** ☎0737.504.517 office@catalog-rezidential.ro www.inchirieri-rapide.ro

122. **FERDINAND,** dec., 90 mp, mobilat, utilat, apartament in bloc nou, zona Ferdinand, forisor. ultralux mobilat si utilat, centrala, ideal locuinta protocol, pentru pretentiosi. Vec.: Mosilor, Unirii, Decebal, Stefan cel mare, Iancului, Dristor, **550 €;** ☎0722.805.745/ 0767.174.992

123. **FLORESASCA** 71 mp, mobilat, Barbu Vacarescu, et p/3, mobila modern, bucatarie mobilata si utilata complet, gresie, faianta, parchet, termopan, renovat recent. Stefan cel Mare, metrou, Lacul Tei, Dorobanti, Victoriei OIA 28957, **350 €;** ☎0752.099.439 office@catalog-rezidential.ro www.inchirieri-rapide.ro

124. **FLORESASCA** Rossini semidec., 65 mp, mobilat partial, utilat, parter inalt/3, imobil reabilitat termic, proaspat renovat, bucatarie mobilata si utilata, semimobilat, spatios. Vec.: Dorobanti, Aviatiei, Stefan cel Mare, **400 €;** ☎0744.484.641

125. **FLORESASCA,** Barbu Vacarescu, dec., 85 mp, mobilat, utilat, bloc 1995, renovat recent, mobilat modern, utilat complet,aer conditionat, pozitie deosebita, adiacent Stefan cel Mare, Dorobanti, Piata Victoriei, **500 €;** ☎021.319.78.04/ 0723.515.199 oli_daniel@yahoo.com

126. **FLORESASCA,** Barbu Vacarescu, dec., 85 mp, mobilat, utilat, bloc 1995, renovat recent, mobilat modern, utilat complet, dec.,aer conditionat, pozitie deosebita, adiacent Stefan cel Mare, Dorobanti, Piata Victoriei, **500 €;** ☎021.319.78.04/ 0723.515.199 oli_daniel@yahoo.com

127. **FOISORUL DE FOC,** 60 mp, utilat, an 2014, apartament de lux, bloc, boutique, **500 €;** ☎0747.857.808

128. **FOISORUL DE FOC,** in rond, semidec., 80 mp, nemobilat, etaj 1/5, hol locuibil, nemobilat sau partial mobilat, birouri sau locuinta, baie si gr. sanitar, centrala proprie, amenajat, obloane, liber, **475 €;** ☎0770.761.503

129. **GHENCEA** vizavi de Ghencea Business Center, semidec., 75 mp, mobilat, utilat, multiple imbunatatiri: gresie, faianta, parchet, instalatie electrica si sanitara - noi, termopan (inclusiv balcon), etaj 3/10, neg., **370 €;** ☎0725.230.963 herculemarius77@yahoo.com

130. **Giurgiului** Cimitirul Evreiesc dec., 60 mp, mobilat, utilat, proprietar, confort 1, etajul 5/10, langa scoala (nr. 119) si gradinita, pe termen lung, fara animale de companie. Pentru cuplu sau familie. Exclus intermediari, **250 €/luna;** ☎0726.782.324

131. **GIURGIULUI,** Cimitirul Evreiesc, dec., mobilat, utilat, 3/4, proaspat zugravit, **250 €;** ☎0763.070.130/ 0747.953.488

132. **GOGA** Casa de Pensii dec., 74 mp, mobilat, utilat, proprietar,1/8, ac, t, g, f, centrala termica, um, modern **500 €/luna;** ☎0723.154.154

133. **GRIVITA,** metrou, intersectie cu Caraiman, semidec., 70 mp, mobilat partial, utilat partial, apartament disponibil imediat, renovat, curat, la cerere se mai aduce mobilier, 1 luna + 1 luna garantie, comisoul jumatate din chiria pe 1 luna 125 €, rog serioziate, **250 €;** ☎0721.291.292 imobiliare1sector1@gmail.com

134. **HERASTRAU** Le Club, 150 mp, mobilat, parter cu terasa, mobilat modern, 2 bai, dressing, parcare, boxa, paza. Apropiere sos. Nordului, Baneasa, Aviatiei, Primaverii, **1.100 €;** ☎0721.157.677 immobil4u@yahoo.com www.immobil4u.com

135. **HERASTRAU** parc, Nordului, dec., 125 mp, nemobilat, utilat partial, apartament de exceptie, bloc 2012, etaj 2/7, loc parcare subteran, nou renovat, terasa, 2 gr. sanitare, ct, ac, vecinatati: parc Herastrau, Aviatiei, metrou Aurel Vlaicu, Pipera, **850 €;** ☎0743.550.440 mariusmircea2014@gmail.com

136. **HERASTRAU,** inchiriez ap. 3 cam., nemobilat sau mobilat la cerere; ☎0746.416.887

137. **HERASTRAU,** Nord, Charles de Gaulle, langa parc, dec., 195 mp, mobilat partial, utilat partial, utilat si mobilat partial nou si modern, living generos, spatii generoase, bloc nou, garaj subteran, usor negociabil, suprafata totala 195 metri patrati, luminos, **1.200 €;** ☎0731.004.291

138. **HERASTRAU,** Romexpo, 100 mp, mobilat, bloc 2008, mobilat modern, bucatarie open, 3 bai, parcare, prima inchiriere, apropiere: Herastau, Aviatorilor, Primaverii, Kiseleff, **700 €;** ☎0721.157.677 immobil4u@yahoo.com www.immobil4u.com

139. **IANCULUI** dec., 72 mp, mobilat, utilat, apartament 3 camere, recent renovat si utilat.Apartamentul este aerisit si luminos, **430 €;** ☎0786.602.778

140. **IANCULUI** -2 min. metrou, semidec., mobilat, 1/9, se inchiriaza mobilat sau nemobilat, **250 €;** ☎0723.525.216/ 0745.067.409

141. **IANCULUI** 5 min. metrou, semidec., 70 mp, mobilat, utilat, etaj 1, renovat, parchet, gresie, faianta, termopan, usa metalica, aer conditionat, vecinatati: Muncii, Obor, Ferdinand, Vatra Luminoasa, oferta, **330 €;** ☎0773.877.466 bogdan.paicu@city-estate.ro www.city-estate.ro

142. **IANCULUI** la 5 min Mega Mall, dec., 90 mp, mobilat, utilat, etaj 1, ideal familie, mobilat si utilat lux, electrocasnice noi, central de bloc, vedere mixta, alarma, system audio, tv, Pantelimon, Mihai Bravu, Dristor, Obor, Stefan cel Mare, **499 €;** ☎0722.805.745/ 0767.174.992

143. **IANCULUI** metrou, 80 mp, mobilat, utilat, renovat recent, finisaje interior de calitate, spatios, ac. Obor, Muncii, Ferdinand, Mosilor, Dacia, Eminescu, Decebal, Calarasilor, Mihai Bravu, Universitate, Rosetti. OIA 52406, **330 €;** ☎0737.504.517 office@catalog-rezidential.ro www.inchirieri-rapide.ro

144. **IANCULUI,** dec., 80 mp, mobilat, utilat, et. 5/10, gresie si faianta, reabilitat termic, 1+1 garantie, **280 €;** ☎0734.394.088

145. **IANCULUI,** 1 min. metrou, 7/9, lux, Lcd, 2 ac, bloc reabilitat, particular, **400 €;** ☎0724.226.426

146. **IANCULUI,** metrou, semidec., 70 mp, mobilat, utilat, direct proprietar, prima inchiriere, etaj 9/10. Recent renovat, spatios, mobilat modern, dressing foarte mare (4m), aer conditional, loc de parcare asigurat. Bloc curat si linistit, **380 €/ luna;** ☎0728.830.305/ 0743.162.570

147. **IANCULUI,** Mihai Bravu, dec., 70 mp, mobilat, utilat, apartamentul este stradal, langa gura de metrou Iancului, mobilat si utilat complet, modern, aer conditionat, paturi duble, 2 balcoane, 3 televizoare, internet.Foarte calduros si linistit. Liber, **399 €/ luna;** ☎0763.294.007 one.shot.imob@gmail.com

148. **IANCULUI,** Pantelimon, Mega Mall, dec., 72 mp, mobilat partial, utilat partial, bloc stradal, dublu izolat termic, intretinere mica, vedere spate, recent renovat prima utilizare, liber, contract Anaf, vecinatati, Titan, Obor, Funderi, avans plus garantie, **250 €;** ☎0727.864.288

149. **ION MIHALACHE,** 5 min. metrou 1 Mai, semidec., 75 mp, mobilat, utilat, complet mobilat si utilat, etaj 4, g, f, p, t, um, ac, apometre, repartitoare, curat, liber, ocazie, loc parcare. Vecinatati: Grivita, Turda, Expozitiei, 1 Mai, Domenii, Chibrit, **550 €;** ☎0752.289.028 office@espaco.ro www.espaco.ro

150. **IZVOR,** Teatrul Bulandra, dec., 80 mp, nemobilat, neutilat, centrala termica, pretabil locuit sau firma, acces usor la metrou/ Parc Cismigiu, **490 €;** ☎0735.345.844/ 021.260.10.63

151. **KISELEFF** 90 mp, mobilat, utilat, et. 3/4, apartament in bloc gen vila, renovat, foarte curat, super pozitie, parc Kiseleff 2 minute, adiacent Ion Mihalache (1 Mai), Victoriei, Aviatiei, Dorobanti, **444 €;** ☎0731.015.099

152. **KISELEFF** Triumf, Aviatorilor, Docentilor, semidec., 100 mp, nemobilat, utilat, proprietar, etajul 1din p+2, preferabil firma. Acces separat + scara de serviciu, ocupa tot etajul, su 90 mp, bucatarie utilata, centrala, ac. Facturabil, neplatitor TVA. Lux, **863 €;** ☎0769.913.933/ 0799.148.622

153. **LACUL TEI** club Bamboo, dec., 75 mp, mobilat, utilat, iesire rapida in Barbu Vacarascu spre Pipera, et. 1/10, 1 dormitor birou (sau mobilat pentru copii), renovat proaspat, mobilat modern si complet utilat, bloc reabilitat termic, **500 €;** ☎0752.703.232 sorin@sorinraducu.ro www.sorinraducu.ro

154. **LACUL TEI BULEVARD, 86 mp, ap. 3 cam., mobilat luxos pentru locuinta (2 dormitoare, living, 2 bai, bucatarie, logie si balcon); ☎0744.630.080**

155. **LACUL TEI BULEVARD, 86 mp, ap. 3 camere, mobilat complet pentru birouri (3 birouri + secretariat, 2 bai, oficiu, logie si balcon); ☎0744.630.080**

156. **LIBERTATII BULEVARDUL,** 100 mp, mobilat, utilat, ap. 3 cam., reamenajat, finisaje de lux, ☎0744.523.904

157. **MAGHERU** dec., 120 mp, nemobilat, utilat partial, bloc stradal, intrare stradala, etaj 5, apartamentul este proaspat renovat, pretabil locuit /firma, pretul este negociabil **550 €;** ☎0726.553.029

158. **MAGHERU,** inchiriez ap. 3 cam., hol, eventual vand, centrala, **550 €;** ☎0722.335.222

159. **MARRIOT,** 110 mp, an 1998, et. 7, penthouse 3 camere, terasa 40 mp, ultramodern, 2 bai, proprietar, **700 €;** ☎0747.857.808

160. **MIHAI BRAVU** la 3 minute de metrou Iancului, semidec., 54 mp, nemobilat, neutilat, etaj 1 in vila, ideala sediu firma, birou sau de locuit, g, f, p, t, um, renovat acum, 2 ac, centrala termica, 2 balcoane, contract la fisc, liber, **270 €;** ☎0720.616.529

161. **MIHAI BRAVU,** Dristor Rompetrol, dec., 85 mp, mobilat, utilat, confort 1 sporit, etaj 13/13 cu etaj tehnic, 3 lifturi pe palier suprafata utila 71 mp plus balcon, terasa 14 m, centrala proprie, imbunatatiri, aer conditionat, avans 1+1, **315 €;** ☎0722.852.863/ 0761.943.192 marianailie2005@yahoo.com

162. **MIHAI BRAVU,** Dristor, Rompetrol stradal, dec., 85 mp, mobilat, utilat, confort 1 sporit, imbunatatiri, mobilier nou, toate facilitatile, contract la financiar pe valoarea respectiva, avans 1+1, garantie, usor negociabil, etaj 7/13, **400 €;** ☎0722.852.863/ 0761.943.192 marianailie2005@yahoo.com

163. **MIHAI BRAVU,** la 3 minute de metrou Iancului, stradal, semidec., 54 mp, nemobilat, neutilat, etaj 1 in vila, ideal sediu firma, birou, dar si de locuit, g, f, p, t, um, renovat acum, 2xac, centrala proprie, 2 balcoane, contract la Anaf, jaluzele verticale la camere, **270 €;** ☎0784.420.254

164. **MIHAI BRAVU,** la 3 minute de metrou Iancului, stradal, semidec., 54 mp, nemobilat, neutilat, etaj 1 in vila, ideala sediu firma, birou dar si de locuit, g, f, p, t, um, renovat acum, centrala proprie, 2 balcoane, 2x ac, contract la fisc, jaluzele verticale, liber, **270 €;** ☎0720.616.529

165. **MIHAI BRAVU,** Obor, dec., 76 mp, mobilat, utilat, bloc 1986, 2 grupuri sanitare, masina de spalat, cu electrocasnice, balcon inchis cu termopan, 9/10, 2 balcoane, vedere parc, **280 €;** ☎0723.362.112/ 0724.261.323

166. **MILITARI** (1-2 min. de Gorjului - Piata), 75 mp, mobilat, utilat, apartament stradal, confort 1, cu balcon, vedere mixta, recent renovat, curat, termopane, gresie, faianta, parchet, **320 €/luna;** ☎0785.520.620

167. **MILITARI** la 10 min. de metrou, semidec., 70 mp, mobilat, utilat, mobilat modern, renovat, et. 1, ap.izolat termic, apropiere: Dr. Taberei, Timisoara, Politehnica, Crangasi, Panduri, 13 Septembrie, 1 Mai, Victoriei, Uniriu, Tineretului, Romana, T. Noi, M. Bravu, St. cel Mare, **300 €;** ☎0762.636.566

168. **MILITARI** Lujerului, semidec., 70 mp, mobilat, utilat, etaj 8/10, modern, gresie, faianta, parchet, termopan, aer conditionat, loc parcare, liber, 1+1, **300 €;** ☎0723.118.758/ 0723.118.764 stentorintermed@yahoo.com

169. **MILITARI** Lujerului, dec., 70 mp, mobilat, utilat, etaj 8/10, modern, gresie, faianta, parchet, termopan, aer conditionat, loc parcare, liber, 1+1, **300 €;** ☎0723.118.758/ 0723.118.764 stentorintermed@yahoo.com

170. **MILITARI** Lujerului, dec., 70 mp, mobilat, utilat, etaj 8/10, modern, gresie, faianta, parchet, termopan, aer conditionat, loc parcare, liber, 1+1, **300 €;** ☎0723.118.758/ 0723.118.764 stentorintermed@yahoo.com

171. **MILITARI RESIDENCE** dec., 86 mp, mobilat, utilat, 3 camere, etaj 1/8, bloc nou 2013, stradal, RATB si metrou in zona, mobilat si utilat modern, complex Militari Residence, doresc pe termen lung, **2.000 L;** ☎0727.669.900 fany_4you2006@yahoo.com

172. **MILITARI,** dec., 74 mp, mobilat, utilat, apartament de 3 camere, renovat, mobilat, zona linistita, **340 €/luna;** ☎0723.981.522/ 0721.779.716 aurel.vasile@gmail.com www.anuntul.ro

173. **MILITARI,** semidec., 70 mp, mobilat, utilat, Lujerului, etaj 8/10, mobilat si utilat modern, gresie, faianta, parchet, termopan, aer conditionat, loc parcare, liber, 1+1, **300 €;** ☎0723.118.758/ 0723.118.764 stentorintermed@yahoo.com

174. **MILITARI,** Gorjului, 76 mp, mobilat, utilat, 2/4, sd, mobilat modern, utilat complet, g, f, p, t, um, liber, 3 min metrou, scoli, cresa - 360 € si 3 camere Politehnica 8/10, dec., mobilat modern, utilat complet, g, f, p, t, um, liber, Lidl- 375 €, **360 €;** ☎0729.831.446 studentimobiliare@yahoo.com

175. **MILITARI,** Gorjului, dec., 78 mp, mobilat, utilat, et. 7/10, dec., mobilat modern, utilat complet, g, f, p, t, um, liber, bloc reabilitat, parcare, 3 min metrou, scoli - 380 € si 3 camere Ghirlandei, et. 2/4, semidec., mobilat modern, utilat complet, g, f, p, t - 300 €, **300 €;** ☎0729.831.446 studentimobiliare@yahoo.com

176. **MILITARI,** Gorjului, 1 minut metrou, dec., 96 mp, mobilat, utilat, confort1, renovat recent, modern, gresie, faianta, parchet, termopan, 2 grupuri sanitare, 2 paturi matrimoniale, liber, **380 €;** ☎0734.830.800/ 0761.730.800

177. **MILITARI,** Lujerului, dec., 70 mp, mobilat, utilat, etaj 8/10, modern, gresie, faianta, parchet, termopan, aer conditionat, loc parcare, liber, 1+1, **300 €;** ☎0723.118.758/ 0723.118.764 stentorintermed@yahoo.com

178. **MILITARI,** Lujerului, Veteranilor, stradal Iuliu Maniu, 2 min. metrou, semidec., 72 mp, mobilat, utilat, et. 8/ 10, mobilat modern, utilat complet, imbunatatiri ac, t, um, p, g, f, liber, apropiere Plaza Drumul Taberei, Politehnica, Afi Cotroceni, 1+1, **350 €;** ☎0768.469.465

179. **MINIS PIATA,** Titan, dec., 70 mp, mobilat, utilat, foarte modern, mobilat nou, utilat complet, aragaz, frigider, masina spalat, AC, termopan usa metalica, gresie, faianta, parchet, zugravit recent, apometre, repartitoare, internet, liber, **300 €/luna;** ☎0722.785.494

180. **MONTE CARLO** semidec., 115 mp, mobilat, utilat, Residence, 6/14, mobilat nou de 4 luni, la cerere se mai aduce mobila, 3 gr. sanitare, 2 terase, dressing, spatii depozitare, finisaje moderne, loc de parcare, adiacent Baneasa, Aviatiei, Herastrau, Victoriei, dis, **799 €;** ☎0732.009.333

181. **MOSILOR,** Eminescu, stradal, dec., 77 mp, nemobilat, utilat, etajul 5/8, centrala proprie, 2 grupuri sanitare, 2 aere conditionate, curat, liber, pretabil birouri, **420 €;** ☎0724.254.024 balescu.ionut@gmail.com www.ionutbalescu.ro

182. **MUNCII** metrou, la 5 minute de mers pe jos pana la metroul Muncii, strada Telea-jen, semidec., 70 mp, mobilat, utilat, etajul 1 si mansarda, mobilat si utilat masina de spalat, frigider, hota, centrala, 2 x aer conditionat, plata 1+1, **300 €;** ☎0769.076.164/ 0720.007.871 mihaela_floreav@yahoo.com

183. **MUNCII PASAJ, semidec., mobilat, utilat, ap. 3 camere, et. 4/10, renovat acum 1 an, stradal, 1 luna garantie plus chirie, 330 €; ☎0725.881.844**

184. **MUNCII PIATA** /metrou, dec., 110 mp, utilat, 3 cam., mob. modern+ calsic, curat, et. 6, zona linistita, balcon, taxe+ **399 €;** ☎021.260.07.25/ 0721.816.412

185. **MUNCII PIATA,** benzinaria Mol, dec., 80 mp, mobilat, confort 1 parter, 2 grupuri sanitare, gresie, faianta, termopan, pretabil firma, pret negociabil/ urgent; ☎0769.272.638

186. **NATIUNILE UNITE,** 90 mp, mobilat partial, particular, et. 1, proaspat renovat, Ac, centrala proprie, **450 €;** ☎0727.473.190

187. **NERVA TRAIAN** 5 min. metrou, dec., 85 mp, nemobilat, neutilat, apartament 3 camere, etaj 1/8, recent renovat gresie, faianta, parchet, termopan, pretbil locuinta sau birou, **380 €/luna;** ☎0773.889.470 constantin.gadspor@gmail.com

188. **NICOLAE GRIGORESCU,** metrou, dec., 76 mp, mobilat, utilat, et.9/10, mobilat si utilat complet, modern, renovat 2015, spatios, bloc izolat termic, A/C, liber 1+1. Vecinatati: Dristor, Parc Ior, Titan/Auchan, Baba Novac, 1 Decembrie 1918. OIA 25200, **380 €/ luna;** ☎0731.324.660 office@catalog-rezidential.ro www.inchirieri-rapide.ro

189. **NORDULUI SOSEAUA, dec., 90 mp, mobilat, utilat, parcare subterana, 2 dormitoare, 2 gr. sanitare, parter, stradal; ☎0747.671.284/ 0756.610.485**

190. **NORDULUI,** 110 mp, mobilat, utilat, apartament 3 camere, etaj 4/6, constructie 2007, apartamentul are finisaje de lux, modern, paza 24/24, parcare proprie, **750 €;** ☎0755.335.562 happyhome21@yahoo.com

191. **OBOR,** 2 min. metrou, semidec., 70 mp, mobilat, utilat, complet mobilat si utilat, g, f, p, t, um, ac, curat, spatios, renovat recent, ocazie, intretinere mica, liber. Vecinatati: Stefan cel Mare, Lizeanu, Colentina, Mosilor, Mihai Bravu, **340 €;** ☎0752.289.029/ 0752.289.028 office@espaco.ro www.espaco.ro

192. **OBOR,** metrou, dec., 80 mp, mobilat, utilat, etaj 3/10, mobilat modern, bucatarie mobilata si utilata complet, renovat recent, spatios. Vecinatati: Colentina, Mihai Bravu, Lacul Tei, Stefan cel Mare, Mosilor, Iancului si Ferdinand. OIA 19510, **330 €;** ☎0752.099.439 office@catalog-rezidential.ro www.inchirieri-rapide.ro

193. **OBOR,** Rose Garden, semidec., 93 mp, mobilat, utilat, in cartier rezidential, etaj 2 loc de parcare subteran, aer conditionat in fiecare camera, masina de spalat, **450 €;** ☎0721.304.723 marolatrust@yahoo.com

194. **PANTELIMON SOSEA,** Parcul Florilor, dec., mobilat, utilat, 3 cam., cf. 1, et. 10/10, renovat, g, f, p, t, um, balcon inchis, stradal, vedere spate, prefer o familie serioasa, garantie plus, **270 €;** ☎0769.350.184/ 0742.350.553/ 0735.343.011

195. **PANTELIMON,** Herta, Lia Manoliu, semidec., 70 mp, mobilat, utilat, etaj 3 liber, foarte curat, mobilat complet, masina spalat, AC, gresie, Parchet, avans 1 luna si chirie 1 luna, doar termen lung, bucatarie complet mobilata si utilata, **310 €;** ☎0723.753.898

196. **PANTELIMON,** Mega Mall, dec., 90 mp, mobilat, utilat, renovat recent, mobilat modern, utilat complet, aer conditionat, dec.,terasa, transformat din 4 camere, adiacent Iancului, Obor, Mihai Bravu, Vatra Luminoasa, **400 €;** ☎021.319.78.04/ 0724.257.295 silviuatlas@yahoo.com

197. **PANTELIMON,** Morarilor, dec., 68 mp, mobilat, neutilat, persoana fizica inchiriez apartament 3 camere, et. 7/ 10, mobilat, termopane, bloc izolat termic, exclus sediu firma, **370 €;** ☎0722.924.848 marius_karagianis@yahoo.com

198. **PETRE ISPIRESCU,** 70 mp, ap. 3 cam., consrt. 1985, et. 1, renovat complet, parchet nou, mobila noua bucatarie, centrala termica, g, neg., ☎0765.212.667

199. **PIPERA** (COSMOPOLIS) dec., 72 mp, mobilat, utilat, particular, bl 2015, prima inchiriere, mobilat Mobexpert, elect. Bosch, Samsung, Ariston, Panasonic, et 2, vedere parc, 2 lifturi, BGS 24h, aces gratuit 5 piscine, centrala- incalzire pardoseala, video interfon, **500 €;** ☎0724.243.839/ 0771.715.528 misucoltan@yahoo.com

200. **PIPERA** Voluntari, Cosmopolis, semidec., 95 mp, mobilat partial, utilat, etaj 1/2, bucatarie modern mobilata, camere nemobilate, 2 dressinguri, 2 bai, loc de parcare. Complex dotat cu spatii verzi, piscine, sala de joaca, locuri de joaca, restaurante, **400 €;** ☎0757.502.563 laurentiu@optimum-group.ro www.optimum-imobiliare.ro

201. **PIPERA,** dec., 90 mp, mobilat, utilat, complet mobilat: aragaz, masina spalat, TV, frigider, loc parcare subteran. 2 bai, aer conditiona, terasa 20 mp. Complex Perla - 2 minute de LIDL, 7 minute Promenada, 10 minute Herastrau, **580 €;** ☎0744.374.155 hello@godmother.ro

202. **PIPERA,** dec., 90 mp, mobilat partial, utilat, complex Diamond Residence, liniste si confort langa padure, etaj 2, centrala termica, aer conditionat, paza, piscina, loc de joaca pentru copii, acces usor spre centura, Baneasa, **600 €;** ☎0757.502.563 office@optimum-group.ro www.optimum-imobiliare.ro

203. **POIANA BRASOV** inchiriez ap. 3 cam. in perioada 30 dec. - 5 ian.; ☎0723.251.994

204. **PRIMAVERII** City Grill, 150 mp, mobilat, utilat, Bloc 2000, lift, apartament de lux, paza, apropiere: Herastau, Aviatorilor, Dorobanti, Kiseleff, **1.000 €;** ☎0721.157.677 immobil4u@yahoo.com www.immobil4u.com

205. **PRIMAVERII** metrou Aviatorilor, ap. 120 mp in imobil constr. 2000, utilat modern, terasa garaj mobilat pentru locuit/ eventual firma, **1.400 €;** ☎0744.325.567/ 0744.754.594

206. **RAHOVA PIATA,** dec., 67 mp, mobilat, utilat, cf. 1, 1/4, g, f, p, t, **270 €;** ☎0723.949.182/ 0784.558.669

207. **RAHOVA,** Barca, nemobilat, cf. 1, 3/8, g, f, p, t, ac, centrala, renovat, **200 €;** ☎0723.949.182/ 0784.558.669

208. **RAHOVA,** Sebastian, dec., 70 mp, mobilat, utilat, etaj 5/8, mobilat/utilat complet modern, gresie, faianta, parchet, termopan, 2xTv, 2xAc, masina de spalat. Vec: Unirii, 13 Septembrie, Ghencea, Petre Ispirescu, Panduri, Liberty Mall, OIA72037, **340 €;** ☎0731.324.659 office@catalog-rezidential.ro www.inchirieri-rapide.ro

209. **RAHOVA,** str. Malcoci nr. 21, sect. 5, semidec., 59 mp, mobilat partial, constr. 1977, proprietar, et. 4/4, g, f, termopane, curat, **270 €;** ☎0726.152.053

210. **RAHOVA,** strada Modoran Ene, dec., 198 mp, mobilat, utilat, confort 1, etaj 3/8, centrala termica, renovat recent, foate imbunatatirile, mare, spatios, nemobilat, neutilat, bloc civilizat, Ratb, legaturi rapide Unirii, 1+1, **200 €;** ☎0761.609.243/ 0720.039.035 columbia.imobiliar@yahoo.com

211. **ROMANA** ASE semidec., 80 mp, nemobilat, utilat, pozitie si locatie reprezentative, mediat langa metrou si transport ratb, dar in zona retrasa, linistita, spatios, luminos, dinnig room si balcon atasate la bucatarie, contorizare individuala, cu contract, **550 €;** ☎0762.612.172

212. **ROMANA PIATA,** in blocul cu Mc Donald's, dec., 80 mp, mobilat, utilat, acces din bulevard, constructie 1984, 5 balcoane, etaj 10/10, eventual nemobilat, 2 grupuri sanitare, liber, **550 €;** ☎0770.761.503

213. **ROMANA PIATA,** Mc Donalds, Magheru, semidec., 65 mp, mobilat, utilat, et. 2/8, 2 dormitoare, 2 bai, jacuzzi, 2 aer conditionat, 2 balcoane, bucatarie open space, renovat, lux, modern, proprietar, **490 €/ luna;** ☎0740.667.154/ 0721.813.004

214. **ROMAN

17. **DOROBANTI,** semidec., 150 mp, mobilat, utilat, 4 camere, complet lux, etaj 4, terasa 13 metri patrati, g, f, p, t, um, ac, centrala, lift, curat, paza, liber, ocazie, la 2 min. de Aviatorilor, Primaverii, Dorobanti, Kiseleff, Herastrau, Mircea Eliade, **1.000 €;** ☎0752.289.028 office@espaco.ro www.espaco.ro

18. **DOROBANTI,** Ambasada Turciei, dec., 100 mp, mobilat partial, utilat, 1985, 3/8, reabilitat, 2 bai mari, 2 balcoane, bucatarie mare patrata, toate imb.,1 min. metrou, renovat, aprop. parc, id: 900534, **600 €/luna;** ☎0758.323.323/ 021.539.49.19/ 0773.378.660 office@imobservicecenter.ro www.imobservicecenter.ro

19. **DOROBANTI,** Beller, 90 mp, mobilat, utilat, reabilitat termic, mobilat si utilat complet, mobilier si finisaje moderne, 3 dormitoare cu pat de mijloc, canapea extensibila, bucatarie echipata, g, f, p, t, AC, 2 bai, masina spalat, vedere parc, intretinere mica, **500 €;** ☎0735.798.123

20. **DOROBANTI,** in zona, nemobilat, proprietar inchiriez ap. (4 incaperi 70 mp), et.2/2, vila interbelica, neg., **400 €;** ☎0723.225.536 tupt07@yahoo.com

21. **DRISTOR,** Fizicienilor, vis a vis de Lidl, mobilat, 4 camere de lux, multiple imbunatatiri, 2 bai, 2 balcoane, etaj 8, proprietar, liber, recent renovat, zugravit, **500 €;** ☎0725.932.535

22. **DRISTOR,** Fizicienilor, vis a vis de Lidl, mobilat, 4 camere de lux, multiple imbunatatiri, 2 bai, 2 balcoane, etaj 8, proprietar, liber, recent renovat, zugravit, **500 €;** ☎0725.932.535

23. **DRISTOR,** metrou, semidec., 98 mp, nemobilat, utilat partial, 4 camere, parter din 8, gresie, faianta, parchet, usa metalica, bucatarie mobilata, 2 balcoane, 2 grupuri sanitare, vedere mixta, acces metrou, Ratb, parc, 1 luna chirie + 1 luna garantie, **380 €;** ☎0785.225.472/ 031.436.18.97 violeta.oancea@orfeas.ro www.orfeas.ro

24. **DRUMUL TABEREI,** Romancierilor semidec., 65 mp, mobilat, utilat, confort 2, etaj 9/10, liber, aragaz, frigider, masina de spalat, tv, termopane, parchet, balcon, 2 gr. sanitare, cablu, internet, 1l+1l garantie, **305 €/ luna;** ☎0722.568.283

25. **FUNDENI SOSEAUA,** dec., 120 mp, mobilat, utilat, 4 camere, langa Oncologie, bloc nou, 2 grupuri sanitare, 1 balcon, centrala proprie, contorizat, interfon, supraveghere, cablu TV, internet wifi, liber, **450 €;** ☎0721.389.231

26. **GARA OBOR** Baicului, dec., 80 mp, mobilat, utilat, 4 camere+ terasa 20 mp, n vila, intrare si contorizare separata, centrala proprie, baie si bucatarie, **300 €;** ☎0766.400.300 tatiana.neagu@nelboimobiliare.ro

27. **HERASTRA?U,** Nordului, dec., 130 mp, mobilat partial, utilat, incepand cu 1 lunadate doua apartamente de lux de 4 camere semimobilate, cu doua balcoane, centrala termica,? aer condit?ionat, parchet, contor apa, locuri de parcare la subsol, **1500 €;** ☎0745.355.108 rchiurtu@yahoo.com

28. **IANCULUI** Sacheraie Visarion, dec., 90 mp, mobilat partial, utilat partial, modificat in 3 camere, parter, finisat lux, 2 grupuri sanitare, aer conditionat, renovat, centrala proprie, se inchiriaza doar cu bucataria mobilata si utilata, **480 €;** ☎0752.098.908 valentin.hobjila@galaxyimob.ro

29. **LACUL TEI** Parc Tei, dec., 130 mp, mobilat, utilat, vedere lac, apartament in vila, pozitie excelenta, loc parcare, vila noua, 2 bai, 2 terase, liber, termen lung. **550 €/luna;** ☎0721.092.835 ionut.tudorsimobiliare@gmail.com

30. **MAGHERU,** metrou Universitate, stradal, mobilat partial, utilat, etaj 8/10, mobilat pentru birouri, 2 grupuri sanitare, balcon, gresie, faianta, parchet, pozitie excelenta, acces: Romana, Victoriei, Intercontinental, **400 €;** ☎0761.800.700

31. **MIHAI BRAVU,** rond Baba Novac dec., 110 mp, mobilat partial, etaj 1/10, 5 camere, pretabil firma sau locuit, termopan, mocheta, **600 €;** ☎0728.114.499/ 021.302.98.50 office@clasicimob.ro

32. **MILITARI** Ghirlandei chiar langa complex comercial Apusului, semidec., 85 mp, mobilat, utilat, contract inregistrat, pretabil familie, cu imbunatatiri, modernizat, et. 2/4, bloc reabilitat, costuri intretinere mici, apometre, repartitoare, contor gaze, 2 bai, balcon inchis, **360 €;** ☎0762.612.172

33. **MILITARI** Gorjului, 1 minut metrou, semidec., 96 mp, mobilat, utilat, confort 1, renovat recent, mobilat si utilat modern, gresie, faianta, parchet, termopan, 2 grupuri sanitare, 3 paturi matrimoniale, masina de spalat, **380 €;** ☎0734.830.800/ 0761.730.800

34. **MILITARI,** Gorjului, semidec., 75 mp, mobilat, utilat, et. 1/ 4, mobilat 2013, fiecare camera are pat matrimonial-birou, frigider, aragaz, masina spalat, metrou Militari, Gorjului, Piata, Carrefour 5 min. Acces: Polifehnica, Drumul Taberei, Crangasi, Mall AFI, **350 €;** ☎0722.220.165 siaimobiliare@gmail.com

35. **MOSILOR,** dec., 88 mp, nemobilat, utilat partial, 4 camere, et. 2, doua balcoane, curat, aproape de Pizza Hut (intersectia cu Str. Mihai Eminescu / Bulevardul Dacia), potrivit atat pentru locuit cat si pentru firme, **370 € / luna;** ☎0723.304.640 sebastian.sive@galaxyimob.ro

36. **MOSILOR,** Obor, apartament 2 camere+2 camere pe acelasi palier, separate, conditii optime, pret de la, **400 L/camera;** ☎0721.305.306

37. **OBOR,** Ferdinand, Gara de Est, Baicului, Mercedes, dec., 95 mp, mobilat, utilat, etj.1, vila, centrala termica, cochet, anvelopat, intrare separata, contor gaz, terasa, renovat, clima. Acc. Iancului, Pantelimon, Colentina, Tei, Ghica, Mihai Bravu, National Arena, Mega Mall, **300 €;** ☎0724.587.634

38. **PANTELIMON,** Cora, dec., 110 mp, mobilat, utilat, modern, zugravit proaspat, 2 bai, bucatarie mobilata noua, masina spalat, gresie, faianta, termopan, aer conditionat, usa metalica, apometre, repartitoare, 2 balcoane, parcare, ANAF integral, disc., **400 €/ luna;** ☎0722.785.494

39. **POPA NAN,** Delea, dec., 130 mp, nemobilat, neutilat, apartament in vila, compus din 5 camere, 2 bai, bucatarie plus o terasa inchisa. Este modernizat, instalatiile sanitare/ electrice sunt schimbate, usi interior noi, um, centrala proprie, liber, **775 €;** ☎0742.265.640/ 0785.232.323 oana@euoinvest.ro www.euroinvest.ro

40. **RAHOVA,** semidec., 90 mp, mobilat, utilat, modern, renovat, centrala proprie, gresie, faianta, parchet, termopan, 2 grupuri sanitare, 2 balcoane, masina de spalat, tv, ac. Vecinatati: Petre Ispirescu, Sebastian, Panduri, Unirii, Prosper, 13 Septembrie. OIA 68537, **350 €;** ☎0731.324.659 office@catalog-rezidential.ro www.inchirieri-rapide.ro

41. **ROMANA** A.S.E., dec., 125 mp, nemobilat, 4 camere, 3 balcoane, 2 bai, pretabil firma, stradal, 1+1 garantie, sau vanzare, **450 €/luna;** ☎0721.684.264

42. **ROMANA PIATA,** la 140m de gura de metrou, dec., 120 mp, nemobilat, neutilat, circular, 4 camere, baie si gr. sanitar, 2 balcoane, bucatarie mobilata, proaspat renovat, apometre, repartitoare de caldura, pentru birouri sau locuinta, liber, **700 €;** ☎0770.761.503

43. **ROMANA,** nemobilat, 4 cam. elegante, bucatarie utilata, ct. proprie, et. 1/6, proprietar; **500 €;** ☎0722.537.838

44. **ROMANA, metrou Dacia, Dorobanti, Piata Lahovari, str. George Enescu,** semidec., 115 mp, mobilat partial, utilat, vedere urbana superba si luminos, bucatarie recent transformata in open space de 42 mp (masuratori din releveu), renovat, parcare cu bariera, **800 €;** ☎0734.930.841 adrian@adrianciorita.ro www.adrianciorita.ro

45. **ROSETTI PIATA,** dec., 240 mp, nemobilat, renovare lux, 240 mp utili, 10 camere, 2 bai, bucatarie, 3 balcoane, ac, interfon, multa lumina naturala, access direct la bulevard. Et. 2/3, potrivit birouri/locuit sau mixt. Statii tramvai/autobuz-50 m, **2.000 €;** ☎0735.968.851/ 0730.003.321

46. **SEBASTIAN** -Nasaud, Mall Liberty, acces rapid Unirii, mobilat, mobilat sau semimobilat, utilat, centrala proprie, aer conditionat, **450 €;** ☎0723.525.216/ 0745.067.409

47. **STEFAN CEL MARE,** dec., 90 mp, mobilat, utilat, 4 camere, etaj 1, stradal, contorizat, pentru locuit sau firma; ☎0724.229.057

Imobiliare închirieri CASE, VILE

48. **TINERETULUI,** parc Palatul Copiilor, dec., 86 mp, mobilat, utilat, et. 4/8, finisaje moderne, mobilat utilat, canapea extensibila, pat matrimonial, Tv, dressing, bucatarie utilata/mobilata, aragaz, frigider, masina spalat, intretinere mica, Sincai, Cantemir. Ocazie, **440 €;** ☎0755.075.905/ 0755.075.902 tineretului@excesimobiliare.ro www.excesimobiliare.ro

49. **TITAN** Liviu Rebreanu, semidec., 120 mp, nemobilat, neutilat, duplex, in bloc nou, 2010, renovat, totul nou, intretinere foarte mica, 2 bai, 3 dormitoare, linistit, ocazie, oferta reala. **475 €;** ☎0737.089.919 marius.rusnac@topagent.ro www.topagent.ro

50. **TITULESCU,** Banu Manta, dec., 93 mp, nemobilat, neutilat, apartament 4 camere, constructie 1983, vedere mixta, etaj 1/10, renovat recent, amenajat, nemobilat, 2 grupuri sanitare, 2 balcoane, aer conditionat, liber, **550 €;** ☎0770.761.503

51. **UNIRII** -Decebal/Ruby, dec., 110 mp, nemobilat, utilat, etaj 5 din 8, vedere mixta, curat, termopan, parchet, pretabil firma, birouri, cabinete cat si pentru locuit. **580 €;** ☎0728.330.206

52. **UNIRII** Tribunal, ultracentral, dec., 150 mp, nemobilat, utilat, renovat recent 2015 cu toate imbunatatirile, vedere panoramica, 3 bai, alarma, centrala proprie, 2 A/C, 5 balc, termen lung, liber **740 €/luna;** ☎0721.092.835/0766.479.132 ionut.tudorsimobiliare@gmail.com

53. **UNIRII** Zepter dec., 110 mp, mobilat, utilat, 6 cam, un ap. 4 cam., et 8/8, plus 1 cam de 13 mp, plus 1 uscatorie, etaj singur, lift,ideal pentru firma sau familie care doreste linistea. Disponibil imediat. Pret net **1.200 €/luna;** ☎0726.816.410/ 0752.375.974 sgardeafm@gmail.com

54. **UNIRII PIATA,** dec., 100 mp, nemobilat, utilat partial, apartament 4 camere, etaj 2, renovat recent, ideal pentru sediu firma/ avocatura/ locuinta, liber din 15.01. **590 €/luna;** ☎0740.367.790/ 0725.262.701 office@wwr.ro

55. **UNIRII,** dec., 120 mp, nemobilat, utilat, duplexul este format din 4 camere, 2 bai, 2 terase. Situat pe bulevardul Unirii, langa Tribunal, la etajul 6/7. Bucataria este mobilata si utilata, **650 €;** ☎0726.498.178 alina@centralimobiliare.ro

56. **UNIRII, Adorama, dec., 105 mp, utilat, 1990, dec., et. 2, bucatarie, utilat, aparat aer conditionat, 800 €;** ☎0730.491.071/ 0722.423.275

57. **UNIRII,** Alba Iulia, semidec., 100 mp, nemobilat, utilat partial, 4 camere, 2 bai, cada, balcon, centrala termica, 4 aparate aer conditionat, proaspat zugravit, curat, pretabil firma. Bucataria e goala, dar este deja comandata impreuna cu aparatura de rigoare, **500 €;** ☎0723.898.148 07matei@gmail.com

58. **UNIRII,** Bd., Tribunal, Junior, dec., 120 mp, mobilat, utilat, duplex 4 cam, renovat recent, lux, 3 dormitoare, 2 grupuri sanitare, bucatarie, living, gresie, faianta, parchet, t, aer conditionat, loc parcare, **750 €;** ☎0787.859.952

59. **UNIRII,** Shopping Center metrou, 160 mp, mobilat, utilat, apartament compus din 6 camere mobilat si utilat complet, 3 terase inchise, an constructie 1990, paza, **1.100 €;** ☎0746.818.074

60. **UNIRII,** Shopping Center, Grande Tribunale Giuridico, dec., 110 mp, mobilat, utilat, duplex, etj 8, 9, lux, sti Italy, raffinatezza, eleganza, bellissimo appartamento, camera da praznuc, di giorno, 2 dormit, 2 bai, 2 balc., affacci splendidi. Vec. Universitate, Victoriei, **1.200 €;** ☎0767.173.441

61. **UNIVERSITATE** -Piata Rosetti, 90 mp, et. 1, mobilat modern, parchet, usa metalica, termopane, centrala proprie, zugravit, cablu, **520 €;** ☎0722.460.766/ 0723.522.377

62. **UNIVERSITATE** -zona, Capsa, 120 mp, ap. complet renovat recent; ☎0743.333.444

63. **UNIVERSITATE** CCA, Boteanu, Uniunea Arhitectilor, semidec., 100 mp, mobilat partial, utilat partial, parter/8, complet renovat acum, primul chirias, 3 grupuri sanitare, bucatarie mobilata si utilata, ideal birou/ locuit, activitati de orice fel. Romana, Cismigiu, **580 €;** ☎0727.472.967

64. **UNIVERSITATE,** 3 min. metrou, str. Academiei, dec., 140 mp, nemobilat, neutilat, 4 camere, etaj 1, pretabil birou, firma, rezidenta. Vecinatati: Calea Victoriei, Novotel, toate imbunatatirile: g, f, p, t, ac contorizat, 2 bai, centrala termica, **750 €;** ☎0752.289.028/ 0752.289.029 office@espaco.ro www.espaco.ro

65. **UNIVERSITATE,** Armeneasca intersectie cu Maria Rosetti, semidec., 125 mp, mobilat, utilat, et. 5/8, 3 dormitoare, living, 2 bai, aer conditionat, 4 balcoane vedere panoramica, renovat, potrivit birou/ locuinta, proprietar, **650 €/ luna;** ☎0740.667.154/ 0721.813.004

66. **VICTORIEI** Al. Modrogan, dec., constr. 2007, supraf. 381,23, et. 5-6, supraf. totala 134 mp, inchiriez duplex, TVA inclus, **3.500 €;** ☎0721.291.296

67. **VICTORIEI PIATA,** mobilat, utilat, 4 camere, 3 dormitoare, living, 2 bai, gura metrou, paza 24 h, chiria 700 €/taxe, 122 €/lunar incluse); ☎0723.197.537

68. **VICTORIEI PIATA,** bloc BCR, dec., 100 mp, mobilat, utilat, constructie 1992, apartament 4 camere, etaj 9/9, amenajat modern, disponibil imediat, **700 €;** ☎0770.761.503

69. **VICTORIEI PIATA,** Iancu de Hunedoara colt cu Argentina, dec., 100 mp, nemobilat, neutilat, constructie 1990, reabilitata termic, apartament 4 camere, bucatarie transformata in spatiu de birou, etaj 2/8, amenajat, nemobilat, negociabil, **680 €;** ☎0770.761.503

70. **VICTORIEI PIATA,** pe Bd. Titulescu, dec., 80 mp, nemobilat, utilat, cu acces stradal, la 700 m de metrou, constructie 1984, etaj 6/10, renovat complet, bucatarie mobilata si utilata, liber, **450 €;** ☎0770.761.503

71. **WASHINGTON STRADA, ambasade, dec., 160 mp, apartament de lux, Washington Residence, living, 3 dormitoare, 2 bai, wc, dressing, 2 terase, bucatarie, garaj, boxa, complet dotat si echipat, inclusiv aparate casnice si vesela, centrala proprie, ac, antena satelit, securitate, 3.200 €/ luna;** ☎0722.353.920

35 Case, vile IMOBILIARE ÎNCHIRIERI

1. **1 MAI** -Domenii, S.U. 60 mp, 2 cam., mobilata, utilata, casa, singur curte, 2 camere, centrala proprie, mobilata si utilata lux, **480 €;** ☎0725.388.718

2. **ALBA IULIA,** Decebal, S.U. 120 mp, curte 150 mp, 5 cam., nemobilata, utilata, vila parter pentru firma cu termopan, parchet, luminos, bucatarie mobilata, termopan, centrala termica, curte libera, pentru firma-birouri, elegant, **690 €;** ☎0731.877.269

3. **ALBA IULIA,** Mall Vitan, Depou Dudesti, Pompieri, S.U. 140 mp, curte 160 mp, 4 cam., nemobilata, utilata, vila p+1, cu 2 intrari, 4 camere, baie, bucatarie, gresie, faianta, termopan, parchet, usa metalica, centrala proprie, parcare, singur curte, ideal firma, **650 €;** ☎0731.877.269/ 0731.877.269

4. **BANEASA** Ikea, S.U. 225 mp, curte 25 mp, 5 cam., mobilata, utilata, Baneasa, zona rezidentiala, vila p+2, 4 dormitoare, 4 anexe sanitare, 2 livinguri, bucatarie complet utilata, terasa 50 m, parcare, mobila noua, aer conditionat. La 1km de Baneasa Mall,Ikea, Ambasada Americana, **750 €;** ☎0753.873.649 13five2@gmail.com

5. **BANEASA** Zoo-Iancu Nicolae, S.U. 400 mp, nemobilata, S+P+2E+ terasa amenajata, 2015, complex exclusivist, parcare, piscina, paza, gradina, administrator, id: 900477, **4.000 €/luna;** ☎0758.323.323/ 021.539.49.19/ 0773.378.660 office@imobservicecenter.ro www.imobservicecenter.ro

6. **BANEASA,** Bucurestii Noi, strada Fabrica de Caramida, S.U. 300 mp, curte 200 mp, 5 cam., nemobilata, neutilata, vila deosebita, 2012, vedere lac, finisaje superlux, p+1, 3 dormitoare, 3 bai, garaj 2 masini, gradina superba, ideal firma sau locuinta, **1.800 €;** ☎0722.715.380

7. **BANEASA,** strada Campinita, S.U. 110 mp, curte 330 mp, 5 cam., mobilata partial, casa parter, caramida, an 2000, toate utilitatile si facilitatile, 2 parcari curte, singur curte, 2 bai, 3 dormitoare, proaspat renovat, langa statie bus, langa padure Baneasa, **600 €;** ☎0724.021.257

8. **BERCENI,** Aparatorii Patriei metrou, S.U. 263 mp, 8 cam., nemobilat, proprietar, vila p+1+m, dec.e, 4 bai, bucatarie mobilata, utilata, centrala proprie, izolata, pt. videochat, locuit, azil, birouri, gradinita, **1.300 €;** ☎0726.253.070

9. **BRANCOVEANU** - metrou, proprietar, 45 mp, parter vila, utilitati, contorizare, curat, nou, pretabil productie/ depozitare, paza asigurata, neg., **180 €;** ☎0766.268.511

10. **BRANCOVEANU** S.U. 200 mp, curte 150 mp, 7 cam., nemobilata, utilata, Particular ofer cu chirie, vila S+P+E+M, 7 camere terasa 2 bai, 1 grup sanitar, gradinita, before/ after school, club copii, birouri, negociabil, **1.500 €/luna;** ☎0722.736.947

11. **BRANCOVEANU,** S.U. 475 mp, curte 328 mp, 12 cam., mobilata partial, utilata partial, vila s+P+2E+M, an c-tie 2001, s. utila = 475 mp, teren 328 mp, 12 cam., 4 bai, 4 terase, A/C, centrala termica, finisaje noi, garaj subsol, curte amenajata, ideala pt. orice activitate sau locuit, **1.500 €/ luna;** ☎0764.721.017

12. **BUFTEA** Str. Manastirea, iesirea din Buftea, S.U. 50 mp, curte 150 mp, 2 cam., mobilata, utilata partial, casa noua aproape de lac si studiourile Media Pro. Alarma, incalzire proprie, bucatarie utilata. Disponibila imediat. Intre timp casa a fost mobilata complet, **225 €/luna;** ☎0722.501.939

13. **BUFTEA** Str. Manastirea, iesirea din Buftea, S.U. 50 mp, curte 150 mp, 2 cam., mobilata, utilata partial, casa noua aproape de lacul Buftea si studiourile Media Pro. Alarma, incalzire, bucatarie utilata. Disponibila imediat. Intre timp casa a fost mobilata complet, **225 €/luna;** ☎0722.501.939

14. **BUFTEA,** Str. Manastirea, iesirea din Buftea, S.U. 50 mp, 2 cam., mobilat, utilat, casa noua aproape de lac si studiourile Media Pro. Alarma, incalzire proprie, bucatarie utilata. Disponibila imediat. Intre timp casa a fost mobilata complet, **225 €;** ☎0722.501.939

15. **CALARASILOR CALEA,** S.U. 160 mp, curte 30 mp, 5 cam., mobilata partial, utilata, casa P+M singur curte, renovata, centrala proprie, aer conditionat, bucatarie mobilata, utilata, 3 bai, 2 intrari, mansarda inalta open space, terasa, libera. Pretabila orice activitate, **700 €;** ☎0747.093.570/ 0785.232.323 carmen@euroinvest.ro www.euroinvest.ro

16. **CHARLE DE GAULLE,** Aviatorilor, Televiziune ultracentral, S.U. 120 mp, curte 70 mp, 6 cam., nemobilata, utilata, vila d+p+1, renovata, curte, garaj, centrala termica, gresie, faianta, parchet, t, internet, curte amenajata, pretabil firme, locuit, 3 min. de metrou, **1.299 €;** ☎0787.859.952

17. **CHITILEI SOSEAUA** S.U. 45 mp, 2 cam., mobilata partial, utilata, casa curte, mobilata sau nemobilata, centrala propie, contorizare individuala; ☎0774.690.735

18. **CHITILEI SOSEAUA,** sector 1, 3 cam., mobilat, casa, bucatarie, baie, garaj, ST - 300 mp, zugravita, singur curte; ☎0720.941.128

19. **CIOLPANI,** S.U. 240 mp, curte 500 mp, 6 cam., mobilata partial, utilata partial, vila, structura beton s+p+e la 200m DN1 In spatele Pertom zona case noi, 6 camere, 4 bai, 3 balcoane,living semineu cu bucatarie deschisa, finisaje lux, centrala gaz, **1.000 €;** ☎0733.461.190/ 0745.735.086

20. **CISMIGIU,** Cazzavillan, S.U. 100 mp, 4 cam., mobilata partial, utilata, demisol si parter, renovat 2015, ideal birou/ cabinet, semidec., aproape de Cismigiu si de Parcul Cazzavillan, **1.000 €;** ☎0722.458.071/ 0728.183.188

21. **COLENTINA, CARREFOUR, S.U. MP, CAM., NEMOBILAT, CASA LA CURTE, 3 DORMITOARE, BAIE, BUCATARIE, FARA PROPRIETAR; ☎0761.913.719**

22. **COLENTINA,** Gherghitei, S.U. 200 mp, curte 240 mp, 6 cam., vila p+1, 6 cam., bucatarie, 2 bai, terasa, balcon, garaj, **600 €/luna;** ☎0723.590.693/ 0740.250.244

23. **COLENTINA,** zona Carrefour, 3 cam., casa la curte, baie, bucatarie, conditii ca la bloc; ☎0766.650.885

24. **COTROCENI SOSEA,** Podul Cotroceni, S.U. 208 mp, 7 cam., nemobilata, utilata, fara risc seismic, constructie 2008, acces si vizibilitate stradala, pozitie, locatie reprezentativa pt. firme, et. 2 in cladire de birouri, modern, compartimentat in 7 camere+receptie, o firma/nivel, **2.450 €;** ☎0762.612.172

25. **CRANGASI,** S.U. 200 mp, curte 80 mp, 5 cam., mobilata partial, utilata, inchiriez parter, etaj sau toata casa, 5 camere pe nivel, 4 gr. sanitare, regim de inaltime P+1. Pretabil pt orice tip de activitate se accepta videochat. Situata in zona Crangasi la 7 min. metrou, **700 €;** ☎0720.120.066 mirela.exclusive.property@gmail.com

26. **DACIA,** Gradina Icoanei, S.U. 70 mp, curte 100 mp, 3 cam., nemobilata, neutilata, casa cu 3 camere, singur curte, aer conditionat, centrala termica, pretabil pentru birouri sau alta activitate firma, locuinta, acces usor Piata Romana, ASE, Dorobanti, Mosilor, **600 €;** ☎0731.877.269

27. **DACIA,** Mosilor, S.U. 90 mp, curte 10 mp, 3 cam., nemobilata, neutilata, vila P+1 singur curte compusa din 3 camere si dependinte, renovata, centrala termica, supraveghere video, pretabila salon, cabinet, sediu firma, apropiere Romana, Stefan cel Mare, **600 €;** ☎0747.093.570/ 0785.232.323 carmen@euroinvest.ro www.euroinvest.ro

28. **DOROBANTI** adiacent Radu Beller, S.U. 130 mp, 5 cam., nemobilata, utilata, etaj vila, 2 grupuri sanitare, complet renovat, pretabil birouri, galerie, cabinet avocatura, **1.500 €/luna;** ☎0723.159.520/ 0721.957.957

29. **DOROBANTI** capitale, S.U. 140 mp, 5 cam., ap. in vila, singur curte, terasa, ideal firma eventual locuit, **1.000 €;** ☎0744.325.567/ 0744.754.594

30. **DOROBANTI,** S.U. 90 mp, curte 1 mp, 3 cam., mobilata partial, utilata partial, constructie 2004, etaj 3/p+3+m, dec., amenajat modern, parchet bambus, ideal birouri, cabinete, locuinta, **700 €;** ☎0727.256.147/ 0740.023.488 nicoli.imobiliare@gmail.com

31. **DOROBANTI,** S.U. 360 mp, curte 130 mp, 7 cam., mobilata partial, utilata partial, Icoanei, vila interbelica restaurata,finisaje si dotari lux, aer conditionat, seminee, bucatarii utilate, 5 grupuri sanitare, supraveghere video, **2.900 €;** ☎0728.820.095/ 021.210.76.00 sweethome_imob@yahoo.com www.sweethome-imob.ro

32. **DOROBANTI,** S.U. 500 mp, curte 250 mp, 14 cam., nemobilata, neutilata, vila regim inaltime D+P+2E+M, suprafata construita este 750 mp, (3 terase si 3 balcoane, 2 garaje la demisol, Suprafata utila 500 mp (400 spatiu de birouri si 100 mp. depozitare) curte libera 250 mp, **4.800 €;** ☎0724.798.495 ionut.lotca@topis.ro www.topis.ro

33. **DOROBANTI,** S.U. 100 mp, curte 50 mp, 4 cam., mobilata partial, utilata, vila, un apartament pe nivel cu 4 camere spatioase-elegant cu bucataria mobilata, termopan, centrala termica, AC, parchet, plus camera depozitare. Pentru firma-locuinta. Zona Televiziune, Parc Floreasca-Primaverii, **800 €;** ☎0731.877.269 prometeuimobiliare@yahoo.com

34. **DOROBANTI,** Piata Victoriei, S.U. 88 mp, curte 50 mp, 4 cam., mobilata partial, utilata, vila-parter cu 4 camere spatioase, inalte, bucataria mobilata, baie, centrala termica proprie, aer conditionat, parchet. Pentru resedinta/ birouri, mobilat-nemobilat, **700 €;** ☎0731.877.269 prometeuimobiliare@yahoo.com

35. **DOROBANTI,** Romana, S.U. 285 mp, curte 20 mp, 11 cam., nemobilata, utilata, etaj 1+2+mansarda, imobil si pozitie deosebita, centrala proprie, aer conditionat, contract ANAF, adiacent Calea Victoriei, Universitate, ideal firma, notariat, showroom, **3.300 €;** ☎021.319.78.04/ 0724.257.295 silviuatlas@yahoo.com

36. **DRUMUL TABEREI,** Prelungirea Ghencea, Funigeilor, S.U. 270 mp, curte 370 mp, 7 cam., mobilata partial, utilata, vila in duplex, S+P+1+M, finisata modern, bucatarie mobilata si utilata Franke, 4 bai, 4 dormitoare +2 la mansarda, pivnita, curte cu 4-6 locuri de parcare, libera, **890 €/luna;** ☎0723.325.257 contact@mihaelaanton.ro www.mihaelaanton.ro

37. **FERDINAND, ZONA, LICEUL IULIA HASDEU, S.U. MP 5 CAM., PROPRIETAR, INCHIRIEZ VILA P+1+M, SINGUR CURTE, 250 MP, 3 GRUPURI SANITARE, SUPEERFINISATA; ☎0723.605.241/ 0721.270.458**

38. **FOISORUL DE FOC,** 5 cam., proprietar inchiriez apartament in vila, stradal, pretabil firma, fosta clinica, cu toate utilitatile; ☎0737.292.952

39. **GIULESTI PIATA,** curte 400 mp, inchiriez casa curte, singur curte, supr. 150 mp constr., utilata mobilata, noua, centrala proprie gaze, **600 €;** ☎0763.044.436

40. **GIULESTI,** S.U. 200 mp, 6 cam., mobilat, utilat, p+1+m, totul nou, cladire noua, aer conditionat, singur curte, mijloace de transport in comun, gresie, faianta, parchet, **700 €;** ☎0722.966.684

41. **GRADINA ICOANEI,** S.U. 65 mp, curte 40 mp, 3 cam., nemobilata, neutilata, casa singur curte compusa din 3 camere dec.e, nemobilata, centrala proprie, grup sanitar, curte libera 40mp, idealia salon, cabinet, gradinita, apropiere Romana, Dacia, **600 €;** ☎0747.093.570/ 0785.232.323 carmen@euroinvest.ro www.euroinvest.ro

42. **JILAVA,** 20 min. Bucuresti, S.U. 220 mp, curte 500 mp, 6 cam., mobilata partial, utilata, buna pentru locuinta si birou, sediu firma, cabinet av, medical, IT. Vila mare, p+1 cu 2 intrari, modern amenajata, 3 bai, living 50 mp, terasa inchisa 20 mp, 4 dormitoare, toate utilitatile, gradina, foisor. Chirie 1+1, **670 €/ luna;** ☎0721.000.040/ 0727.123.555 moise_maximilian@yahoo.com

43. **MANASTIREA STRADA,** iesirea din Buftea, S.U. 50 mp, 2 cam., mobilat, utilat partial, casa noua aproape de lac si studiourile Media Pro. Alarma, incalzire, bucatarie utilata, magazie. Disponibila imediat. Intre timp casa a fost mobilata complet, **225 €;** ☎0722.501.939

44. **MATEI VOIEVOD,** Duzilor 32, S.U. 140 mp, 3 cam., nemobilat, utilat partial, spatiu birouri, casa P+1 (60+60 mp), 3 camere (1 living+2 dormitoare), 2 bai, bucatarie, terasa, acces stradal, apa, gaze, gresie, faianta, parchet, termopan, renovat recent, exclus agentii, **900 €;** ☎0725.030.908

45. **MILITARI,** langa Militari Residence, S.U. 114 mp, curte 110 mp, 4 cam., mobilata, utilata, vila lux, 3 dormitoare, 2 bai, bucatarie, living, 1 minut de Auchan, Bebetei, gradinite, piscine, totul nou, canalizare, gaze, internet, tv, utilata complet, mobilata, garaj, **650 €;** ☎0735.247.309

46. **MITROPOLIE** Regina Maria, S.U. 115 mp, curte 40 mp, 4 cam., mobilata partial, utilata, casa P+M , singur curte, 2 bai, centrala termica, aer conditionat, instalatii noi, bucatarie mobilata si utilata, pivnita, apropiere centru, neg., **1.600 €;** ☎0769.076.160/ 031.436.18.97 andrei.vrabie@orfeas.ro www.orfeas.ro

47. **MOGOSOAIA,** curte 1000 mp, mobilat, utilat, vila, 5 dormitoare, 3 bai, sufragerie, bucatarie, **1.200 €/luna;** ☎0721.373.441

48. **MOGOSOAIA,** Ilfov, S.U. 150 mp, curte 200 mp, 4 cam., mobilat, utilat, 2007, proprietar inchiriez vila P+E+M, 3 dormitoare, 3 bai, **800 €;** ☎0799.226.984

49. **MOSILOR,** Fainari, S.U. 300 mp, 10 cam., nemobilata, neutilata, proprietar, vila noua D+P+2E, curata, libera, pt. birouri, clinica/ laborator, after school/cursuri, parcare stradal 4-5 locuri,foarte apropape de metrou/tramvai/troleibus/central, **2.050 €;** ☎0728.527.194

50. **NORDULUI** Madgearu stradal, S.U. 260 mp, curte 285 mp, 5 cam., nemobilata, neutilata, locatie perfecta pentru birouri, gradinita, cabinet medical, afterschool, S+P+E, 5 camere, 4 bai, 100mp pe nivel, curte libera 285mp, garaj, **2.800 €;** ☎0726.340.034 r@reboutique.ro

51. **OBOR,** Ferdinand, Gara de Est, Baicului, Mercedes, S.U. 95 mp, curte 20 mp, 4 cam., mobilata, utilata, etj.1 vila, centrala termica, cochet, anvelopat, intrare separata, contor gaz, terasa, renovat, clima. Acc. Iancului, Pantelimon, Colentina, Tei, Ghica, Mihai Bravu, National Arena, Mega Mall, **300 €;** ☎0724.587.634

52. **PANTELIMON** oras, adiacent strazii Tractorului, S.U. 80 mp, curte 200 mp, 3 cam., nemobilata, neutilata, formata din 2 dormitoare, living, baie, bucatarie, bransata la curent electric, apa, canal, gresie, faianta, parchet, termopan. Apropiere Selgros, Mega, avans 1+1 **200 €** ☎0734.829.138 prosper.rad@gmail.com www.prosper-imobiliare.ro

53. **PANTELIMON,** Cora 23, S.U. 210 mp, curte 150 mp, 4 cam., mobilata, utilata, libera, gresie, faianta, parchet, complet utilata si mobilata, acces rapid spre centru (15 min) centrala pe gaz, consumredus de energie, alarma, zona de case noi, disponibila imediat, non stop, **450 €/OFERTAA;** ☎0761.185.344/ 0768.295.999 inchirieri.case.vile.bucuresti@gmail.com www.pagaimobiliare.ro

54. **PIEPTANARI,** S.U. 80 mp, curte 687 mp, 4 cam., mobilata, utilata, casa singur curte, suprafata curte libera 607 metri patrati, dubla deschidere, izolata exterior, centrala termica, ac, geamuri termopan, **340 €;** ☎0749.326.181/ 0730.229.315 yellow.touch@yahoo.com

55. **PIPERA** intersectie Iancu Nicolae, la numai 150 m de Mega Image (Vartejului), S.U. 570 mp, curte 1250 mp, 7 cam., mobilata partial, utilata, vila D+P+1E+M plus camera tehnica, 6 dormitoare, s- 510 metri patrati, 2 garaje, finisaje lux, **3.500 €;** ☎0721.760.678

56. **PIPERA** Rond OMV, S.U. 140 mp, curte 150 mp, 3 cam., mobilata partial, utilata, ansamblu rezidential, vila P+1,140 mp , nemobilata, renovata, dressing, garaj, pozitie foarte buna, centrala proprie, ansamblul beneficiaza de loc de joaca pt copii, paza, adiacent Aviatiei, Floreasca, Herastrau, **700 €;** ☎0731.015.099

57. **PIPERA,** str. Petru Aron, S.U. 200 mp, curte 170 mp, 5 cam., mobilata partial, utilata, vila 2010, deosebita, p+1+mansarda locuibila cu baie, finisaje lux, 3 dormitoare, 3 bai, 3 terase, 2 locuri parcare, alarma, canalizare, zona finalizata, multa liniste, **1.200 €;** ☎0722.715.380

58. **POPESTI LEORDENI,** in centru, 3 cam., mobilata, utilata, inchiriez vila singur curte, p+e, 2 dormitoare + living, baie, bucatarie sau in regim hotelier 175 L/zi, 500 €; **500 €;** ☎0744.372.439

59. **ROSETTI,** S.U. 500 mp, curte 330 mp, 8 cam., nemobilata, neutilata, vila interbelica in stil eclectic consolidata si renovata integral in 2013, d+p+1e+m, teren 330 metri patrati, deschidere 26m, casa luminoasa, spatii mari, mansarda open space, **5.500 €;** ☎0736.379.902 dragos.bajan@moverealestate.ro www.moverealestate.ro

60. **ROSSETI** Calderon, S.U. 130 mp, 5 cam., mobilata, utilata, spat

Imobiliare închirieri SPAŢII COMERCIALE, BIROURI

85. **MANGALIA,** (sens giratoriu), vis-a-vis de Petrom, S.U. 25 mp, spatiu comercial, bloc Vodafone, spatiu comercial 25 mp, **400 €;** ☎0752.214.121

86. **MARASESTI,** Parcul Carol, S.U. 90 mp, spatiu comercial, spatiu comercial in vila, et. 2, renovat recent, compartimentat, intrare separata, g, p, t, incalzire proprie, contorizare separata, pretabil activitati birou, **430 €;** ☎0722.409.868 savcoimob@gmail.com

87. **MIHALACHE** S.U. 99 mp, spatiu comercial, birou modern, finisaje noi, calitative. Internet cat. 6 cu 1Gb/s inclus. Lumina led. Grupuri sanitare noi separate. Alarma si interfon. Aer conditionat Daikin. Contorizare separata, **1.399 €;** ☎0757.020.243 robizproperty@gmail.com

88. **MIHALACHE** MIHALACHE Bd., stradal, vis-a-vis hotel Sama, S.U. 35 mp, spatiu birouri, cu g, f, p, t, um, grilaje, nemobilata, trafic pietonal intens, vedere stradala, cf. 1, dec., pretabil firma, orice activitate birou. Contract inclus, **210 €;** ☎0725.691.900/ 0762.079.095

89. **MILITARI, S.U. 73 mp, spatiu comercial, inchiriez spatiu nou renovat 100%, bd. Iuliu Maniu nr. 158 A, 1.500 €/luna; ☎0744.587.401/ 0728.007.964**

90. **MILITARI,** S.U. 90 mp, spatiu pretabil numai depozitare; **700 €;** ☎0744.557.252

91. **MILITARI, bd. Iuliu Maniu, nr. 58A, S.U. 73 mp, spatiu comercial, renovat 100%, 1.500 €; ☎0744.587.401/ 0728.007.964**

92. **MILITARI,** Piata Veteranilor, S.U. 28 mp, spatiu comercial 28 mp (sau 20 mp), stradal, cu trafic pietonal intens; ☎0762.092.972/ 0734.540.940

93. **MOSILOR,** adiacent, S.U. 75 mp, spatiu birouri, spatiu birou, spatiu s. totala 75mp d+p+1 vila constructie 2010 intrare separata, finisat contorizat separat pretabil firma, mica publicitate, cabinet orice alt domeniu activitate, **600 €;** ☎0724.485.211/ 0732.366.831 lcluminita7@gmail.com

94. **MOSILOR,** Lizeanu, S.U. 36 mp, spatiu comercial, magazin; ☎0721.305.306

95. **NICOLAE CARAMFIL,** nr. 32, S.U. 155 mp, spatiu comercial, spatiu comercial, deschidere 15 m, **25 €/mp;** ☎0752.214.121

96. **OBOR,** S.U. 5600 mp, spatiu depozitare, la 300 m de Piata Obor, sector 2, hala logistica, particular, hala inaltime 8-12 m, se preda la chei, finisata si renovata, acces stradal, ideal pentru depozitare, logistica, spatiu comercial, spatiu depozitare, **4,50 €/mp;** ☎0722.450.573 office@mecanicafina.ro http://spatii-de-inchiriat.tumblr.com

97. **OBOR,** sos. Pantelimon nr. 10-16, S.U. 98 mp, spatiu birouri, birou la etajul 2 in cladire de birouri; compartimentat; osibilitate locuri parcare. +TVA, **6 €/mp;** ☎0722.450.573 office@mecanicafina.ro spatii-de-inchiriat.tumblr.com

98. **OLTENITEI SOSEAUA** nr. 228, bl. 13 Bis, S.U. 22 mp, spatiu comercial, inchiriere spatiu (loto), **600 €/luna;** ☎0761.824.558

99. **OLTENITEI,** Berceni, S.U. 775 mp, spatiu depozitare, spatiu de productie-depozitare, cu posibilitate de extindere, inaltime 8 m, pod nulant, acces tir, **2.480 €;** ☎0724.226.342/ 021.312.59.99 cristian@k-imobiliare.ro www.k-imobiliare.ro

100. **OTOPENI,** S.U. 1400 mp, spatiu industrial, pod centura, 150 mp birouri din suprafata totala, stare exceptionala, pod nulant 3,2 tone in parc industrial, parcare, toate utilitatile, acces la centura si DN1, **5.550 €;** ☎0744.665.500 corucsrl@yahoo.com

101. **OTOPENI,** centru, Mega Image, Traian, S.U. 150 mp, spatiu comercial, spatiu comercial/ birou, parter/p+3, 2010, compartimentare versatila, poate fi adaptata conform necesitatilor, finisaje superioare, birou, cabinet medical, gradinita, coafor, **1.150 €;** ☎0730.252.252 contact@amaliatudor.ro www.amaliatudor.ro

102. **PACHE PROTOPOPESCU,** S.U. 12 mp, spatiu comercial, de inchiriat spatiu comercial stradal, 12 mp, vitrina 3 m, aer conditionat, wc, liber, **350 €;** ☎0723.242.024 calincruceanu@yahoo.com

103. **PAMTELIMON** Soseaua, S.U. 22 mp, spatiu comercial, cu vad foarte bun, colt cu sos. Fundeni, 22mp cu posibilitate de extindere pana la 110mp, pretabil pt farmacie, sediu banca, pariuri sportive, magazin vodafon digi, **1.100 €/ luna;** ☎0723.371.284

104. **PANTELIMON** intersectie Morarilor 50 mp, 20 mp, curent trifazat, punct sanitar, renovat recent, vad format; ☎0733.654.341

105. **PANTELIMON** Sectia 9 (intre Delfinului si Morarilor), S.U. 350 mp, spatiu industrial, hale industriale, depozitare, productie, centrala gaze, 2 gr sanit., 2 birouri h= 4 m, curte cu parcare, trifazic; ☎0767.026.609/ 0728.676.350 imobcon@gmail.com www.continentalhouse.ro

106. **PETRE ISPIRESCU,** intersectie 13 Septembrie, S.U. 55 mp, spatiu birouri, parter format din 2 camere, grup sanitar, bucatarie, 60 mp, mobilat si utilat complet pentru desfasurarea activitati, centrala termica, sediu social sa u punct de lucru, contract, **450 €;** ☎0765.546.497 office.creativimob@gmail.com www.creativimob.ro

107. **PIATA ROMANA,** S.U. 37 mp, spatiu comercial, inchiriez spatiu comercial in suprafata de 37 mp construibili. ☎0771.272.454

108. **POPESTI LEORDENI,** Ilfov, Oltenitei, S.U. 60 mp, spatiu comercial, proprietar, g, f, t, sos. principala, liber, **2.000 €;** ☎0785.387.516

109. **RAHOVA** -Sebastian, S.U. 40 mp, spatiu comercial, urgent, spatiu parter, disponibil 01.01.2016, **2.200 €;** ☎0722.597.276/ 0744.500.532

110. **RAHOVA** 1 min. Piata Rahova, S.U. 82 mp, spatiu comercial, cu gresie, faianta, termopan, ac, acces secundar, trifazic, loc parcare, vitrina 6 m, vad foarte bun, **4.500 €;** ☎0725.709.978 office@espaco.ro

111. **RAMNICU SARAT PIATA** str. Liviu Rebreanu nr. 1 S.U. 43 mp, spatiu cu vitrina 4.70 m, curent trofazic, vad comercial, cu tva **1.800 €;** ☎0722.741.523

112. **RITMULUI,** nr. 15, S.U. 40 mp, spatiu pretabil birou (500 euro), stradal, liber, aer cond., vitrina, 1+1, **500 €;** ☎0742.032.869

113. **ROMANA** - Magheru 24, metrou, McDonald's, S.U. 75 mp, mezanin, stradal, trafic, salon/ pariuri/ cabinet, **1.600 €/luna;** ☎0758.323.323/ 021.539.49.19/ 0773.378.660 office@imobservicecenter.ro www.imobservicecenter.ro

114. **ROMANA** - Magheru 24, metrou, McDonald's, S.U. 20 mp, spatiu, trafic, **1.000 €;** ☎0758.323.323/ 021.539.49.19/ 0773.378.660 office@imobservicecenter.ro www.imobservicecenter.ro

115. **ROMANA** ASE S.U. 80 mp, spatiu birouri, pozitie si locatie reprezentative,imediat langa metrou si transport ratb, dar in zona retrasa, linistita, spatios, luminos, dinnig room si balcon atasate la bucatarie, contorizare individuala, cu contract, **600 €;** ☎0762.612.172

116. **ROMANA PIATA,** ASE, S.U. 120 mp, spatiu birouri, super pozitie, acces rapid metrou/ Ratb, bloc 2005, etaj 1/3, compartimentare 4 camere, living foarte spatios, zona de receptie/ secretariat, 2 gs, centrala proprie, contorizare separata, zona depozit, **700 €;** ☎0728.415.944/ 0745.540.560

117. **ROMANA PIATA,** Lahovari, ASE, S.U. 24 mp, spatiu depozitare, particular, garaj ultracentral, in spatele blocului stradal cu magazine la parter, utilitati: apa, curent, caldura Radet, pretabil studiou, diverse activ, birou, depozitare, prod., **160 €;** ☎0757.421.786

118. **ROMANA PIATA, str. Povernei, S.U. 120 mp, spatiu birouri, particular inchiriez spatiu birouri, parter, an constr. 2016, dec., imobil nou, finisaje lux, 2 gr. sanitare, 900 €; ☎0766.742.246**

119. **ROMANA,** S.U. 500 mp, spatiu birouri, ultracentral, vedere superba, cladire pentru birouri moderna 2002, etajele 1, 3 si 4 cu lift, parcare subterana 3 locuri, curte si terasa, zona linistita la doar 200 m de Piata Romana, **10 €/ mp;** ☎0744.349.967 office@erre.ro

120. **ROMANA,** Magheru, Mc Donald's, S.U. 4 mp, 4 mp x 1 m vitrina, stradal, trafic, **500 €/luna;** ☎0758.323.323/ 021.539.49.19/ 0773.378.660 office@imobservicecenter.ro www.imobservicecenter.ro

121. **SALAJ,** Calea Ferentari, Armistitiului, S.U. 80 mp, spatiu depozitare, depozit sau mica productie, st= 80 mp, clasic, la curte, intrare stradala, mini rampa, gr.sanitar, inaltime 4 m. Vecinatati Rahova, Eroii Revolutiei, Unirii, Giurgiului, Progresu, Berceni. Contr. ANAF, **189 €;** ☎0767.173.441

122. **SALON** S.U. 77 mp, spatiu comercial, masaj lux incasari ridicate clienti straini 10 hotel lux firme cabinete profesionale in imprejurimi minipiscinaspa sauna, mese de masaj, 4 paturi dubli mobilat complet 3.000 €, garantie contract 2 ani **1.000 €/ luna;** ☎0721.158.767 www.marconiirelax.com

123. **SECTOR 1** S.U. 155 mp, 1.000 euro/luna inchiriat Mega Image 10 ani contract, 15 m vitrina, bulevard, 2014, parter in bloc nou, ideal investitie, **157.000 €;** ☎0758.323.323/ 021.539.49.19/ 0773.378.660 office@imobservicecenter.ro www.imobservicecenter.ro

124. **SECTOR 3,** Str. Nicolae Rosu nr. 24, S.U. 100 mp, spatiu comercial, spatiu open space, **10 €/mp;** ☎0752.214.121

125. **SECTOR 5,** Vadul Nou, ofer spatiu schimb valutar, reparatii GSM; ☎0730.684.677/ 0764.678.118

126. **SECTORUL 2, S.U. 14 mp, spatiu comercial, Complex Comercial ofera spre inchiriere un spatiu comercial, ☎0785.931.020**

127. **SPATIU** S.U. 383 mp, spatiu birouri, birouri 383 mp particular inchiriez spatiu pentru birouri, etajul 1, in cladire de birouri, recent renovata si finisata, pret + TVA, locuri de parcare incluse in pretul inchirierii, **8 €/mp;** ☎0722.450.573 office@mecanicafina.ro spatii-de-inchiriat.tumblr.com

128. **SPATIU** S.U. 520 mp, spatiu comercial, open space cu suprafata de 520 mp situat in imobil constructie 2015. Se preteaza pentru birouri, reprezentanta, clinica medicala, casino, call center, sala fitness-compartimentarea se face cum doreste chiriasul, disc., **10 €;** ☎0732.009.333

129. **SPATIU,** S.U. 866 mp, spatiu birouri, 5 min. metrou, particular, s.c. inchiriem spatiu, cladire de birouri, open space sau compartimentat, parcare privata, fara taxa de mentenanta, direct proprietar, TVA + **8 €/mp;** ☎0722.450.573 office@mecanicafina.ro spatii-de-inchiriat.tumblr.com

130. **STEFAN CEL MARE** zona pasaj inchiriez spatiu comercial 18 - 20 mp; ☎0721.393.563

131. **STEFAN CEL MARE, S.U. 100 mp, deschidere 7 m, parter bloc, gr. sanitar, dublu acces; ☎0722.285.233**

132. **STEFANESTI,** Ilfov, S.U. 130 mp, spatiu comercial, parter, stradal, pe termen lung, **550 €;** ☎0728.303.943

133. **STIRBEI VODA,** S.U. 111 mp, spatiu comercial, spatiu prin destinatie, parter de bloc, vitrina 6m, incalzire termoficare, ac in fiecare incapere, sistem alarma, grup sanitar, oficiu, pretabil orice activitate, trafic pietonal. apropiere Cotroceni, **2.200 €;** ☎0747.093.570/ 0785.232.323 carmen@euroinvest.ro www.euroinvest.ro

134. **STOIAN MILITARU** Putul Cutei, S.U. 40 mp, 40 mp parter + 40 mp etaj, curte, contorizare separat, pentru birouri, mica productie, depozit, catering. ☎0766.434.232

135. **STOIAN MILITARU,** nr.131 langa Piata Progresu, S.U. 7 mp, spatiu stradal gen chiosc, aproximativ 7 mp, pret negociabil, **180 €;** ☎0726.652.115

136. **TEREN** S.U. 2500 mp, spatiu industrial, Soseaua de Centura. Soc. Comerciala inchiriaza pe Sos de centura (remat sud) teren imprejmuit in suprafata de 2.500 mp, cu platforma betonata 1.200 mp, deschidere 30 ml, cu utilitati curent electric, apa, wc; ☎0722.308.760

137. **THEODOR PALLADY** S.U. 130 mp, spatiu depozitare, constructie noua, hala depozitare/ productie, usa mare de garaj, inaltime 5 m, toate facilitatile, acces tir, **650 €;** ☎0724.226.342/ 021.312.59.99 cristian@k-imobiliare.ro www.k-imobiliare.ro

138. **THEODOR PALLADY** S.U. 320 mp, spatiu depozitare, spatiu de productie/ depozitare sau birouri, etaj, lumina naturala, incalzire centrala, lift persoane, lift marfa, acces tir, **1.290 €;** ☎0724.226.342/ 021.312.59.99 cristian@k-imobiliare.ro www.k-imobiliare.ro

139. **TIMISOARA BULEVARDUL,** nr 59, sect. 6, S.U. 55 mp, spatiu comercial, inchiriez spatiu comercial, stradal, tva+ **1.200 €;** ☎0733.987.450

140. **TINERETULUI** Calea Vacaresti, langa facultati, S.U. 20 mp, spatiu comercial, p/3 in complex de spatii, nou, modern, grup sanitar, aer conditionat, recent renovat, contorizat individual, parcare privata monitorizata, termen lung, particular, **1.450 L;** ☎0767.373.777 nitamcristian@yahoo.com

141. **TINERETULUI** Timpuri Noi metrou, central, S.U. 70 mp, spatiu birouri, parter format din receptie, 3 camere dec.e, 2 grupuri sanitare, bucatarie, amenajat pentru activitati de birou, spatiu usor de identificat, **400 €;** ☎0727.189.919 office@redproperty.ro

142. **TINERETULUI,** Sincai, langa Mega Image, S.U. 48 mp, spatiu comercial, salon de infrumusetare, optica medicala, camin studentesc, facultati, clinica medicala, Gambler`s Bar, bloc 2012, 2 spatii de 48 mp si 45 mp, comision 0, **20 €/mp;** ☎0732.211.111 daniel.raeceanu@rasig.ro www.rasig.ro

143. **TITAN -Piata Minis, central, S.U. 50 mp, spatiu comercial, vad exceptional, vitrina 3 m, amenajat recent, 1.350 €; ☎0723.511.663**

144. **TITAN** Auchan S.U. 300 mp, spatiu comercial, langa piata stradal, p+2et pretabil after school, gradinita, birouri, restaurant, tereasa, casino etc., **1.200 €;** ☎0722.920.555

145. **TITAN** Auchan, semistradal, S.U. 110 mp, spatiu birouri, cladire comerciala, ideal salon, centru EMS, after school, birou avocat, birou, centru IT, termen lung, contract, **700 €;** ☎0746.799.339 contact@alexdanulescu.ro www.alexdanulescu.ro

146. **TITAN,** 1 Decembrie, Auchan, S.U. 25 mp, spatiu birouri, semistradal, etaj, spatiu ideal birou, open space, contorizat, acces 24/24, paza, utilitati, **200 €;** ☎0746.799.339 contact@alexdanulescu.ro alexdanulescu.ro

147. **TITAN,** Trapezului S.U. 60 mp, spatiu comercial, spatiu situat la parter de bloc, zona cu vad comercial, aglomerata, pretabil orice tip de activitate, vitrina 6ml, termen lung, nu se aplica tva, **1.200 €;** ☎0746.799.339/ 0746.799.339 contact@alexdanulescu.ro www.alexdanulescu.ro

148. **TITULESCU** 73-79 S.U. 80 mp, spatiu comercial, stradal, vitrina 10 m, doua intrari, grup sanitar, spatiul in stare impecabila, fost magazin incaltaminte, ☎0722.232.014/ 0722.316.881

149. **TITULESCU 73-79, vis-a-vis Irish Pub, S.U. 80 mp, spatiu comercial, spatiu comercial; ☎0722.232.014**

150. **TUDOR VLADIMIRESCU** nr 76, Dr Tr Severin, S.U. 130 mp, spatiu comercial, actual sediu Banca Transilvania, disponibil 01.02.2016, **2.000 €/luna;** ☎0720.545.644 delia.tudoroniu@yahoo.com

151. **TURDA,** S.U. 250 mp, spatiu birouri, spatii comerciale sau de birouri, suprafete intre 50 - 250 mp, open space sau compartimentate, pret: intre 9-12 €/mp pe luna; ☎0735.345.844/ 021.260.10.63

152. **UNIREA,** Mircea Voda, bulevard, S.U. 550 mp, spatiu comercial, mezanin comercial, open space, utilitati, receptie parter, luminos, geamuri mari, pretabil showroom, magazin, birouri, la pret se adauga tva, **4.500 €;** ☎0746.799.339 contact@alexdanulescu.ro www.alexdanulescu.ro

153. **UNIRII** S.U. 6 mp, spatiu birouri, Universitate, inchiriere spatiu birou (tip HUB), in pretul chiriei sunt cuprinse toate cheltuielile aferente, nu se adauga TVA, et 2/5, stradal, cladire reabilitate termic 2014, acces bucatarie, **75 €;** ☎0722.702.564 ioan.rusupfa@gmail.com

154. **UNIRII** - Camera de Comert, Marasesti, S.U. 110 mp, intersectie 5 strazi, pasaj, colt, 3 intrari, in statie RATB, 24 mp subsol, **1.200 €/luna;** ☎0758.323.323/ 021.539.49.19/ 0773.378.660 office@imobservicecenter.ro www.imobservicecenter.ro

155. **UNIRII** fix metrou, S.U. 100 mp, ofer spatiu lux birou 4 camere, finisat lux, clima, videointerfon, paza, parcare privata contra cost, **700 €/luna;** ☎0722.407.407

156. **UNIRII PIATA** 5 min., 11 Iunie, Fabrica, parcul Carol, City Center, S.U. 86 mp, spatiu birouri, construit in 2007, showroom sau birou elegant, open space la parterul unui imobil de 6 nivele dintr-un complex rezidential, gr. sanitar, **650 €/luna;** ☎0734.930.841 adrian@adrianciorita.ro www.adrianciorita.ro

157. **UNIRII, Adorama, S.U. 105 mp, spatiu birouri, 1990, dec., et. 2, bucatarie, utilat, aparat aer conditionat, 800 €; ☎0730.491.071/ 0722.423.275**

158. **UNIRII,** Calarasilor, Traian, S.U. 65 mp, spatiu comercial, stradal, S+P, vitrina, P= 45 mp, 2 cam. baie, bucatarie, S= 21 mp, 1 cam. Ideal birou, showroom, alimentar, asigurari, ortotorie, cabinet medicina, depozit, loto, jocuri, amanet, second hand. Decontare c-ct ANAF, **365 €;** ☎0724.587.634

159. **UNIRII,** Fantani, S.U. 20 mp, spatiu birouri, spatiu de birou mobilat complet (intretinerea+mentenanta sunt 50 € fix- all inclusiv) grup sanitar, bucatarie, receptie, acces la sala de conferinta 8 locuri, metrou la 4 min., liber din 25 dec., **350 €;** ☎0724.798.495 ionut.lotca@topis.ro www.topis.ro

160. **UNIRII,** Grand Pier, S.U. 100 mp, spatiu birouri, direct proprietar ofera spatii centrale la numai 1 minut de metrou Piata Unirii 100, 120, 150, 220, 350 mp incepand de la 5 €/ mp, exclus agentiile de promovare online, rugam seriozitate, **5 €;** ☎0722.933.646 www.pier-businesscenter.ro

161. **UNIRII,** Marasesti, S.U. 120 mp, spatiu birouri, 1/1, renovat, **550 €;** ☎0763.070.130/ 0747.953.488

162. **UNIRII,** Regina Maria, S.U. 90 mp, spatiu birouri, demisol complet renovat, lumina naturala, intrare cu receptie, gresie, faianta, ideal IT, laborator, firma contabilitate, radiologie, tehnica dentara, **550 €/luna;** ☎0722.196.169/ 0722.568.525 teoana.radu@gmail.com

163. **UNIRII,** Splai Tribunal, stradal, S.U. 84 mp, spatiu comercial, open space, birouri, renovat total, centralizat individual, climatizare moderna, pretabil atat birouri cat si spatiu comercial intare si prin spate, solicitam seriozitate, **1.350 €;** ☎0728.092.281 domoestate@yahoo.com

164. **UNIRII,** Tineretului, Pasajul Marasesti, S.U. 150 mp, spatiu birouri, office building 2009, spatiul de birou 150mp este semi compartimentat cu pereti de sticla, 6 locuri parcare, se achita doar consumul propriu (mentenata inclusa) la 8 min. de metrou, **1.500 €;** ☎0724.798.495 ionut.lotca@topis.ro www.topis.ro

165. **UNIRII,** v-a-v Teatrul Evreiesc, S.U. 350 mp, spatiu comercial, proprietar, vila s+p+e, ideal pentru birouri, restaurant, gradinite, cabinete, renovata, 5 grupuri sanitare, g, f, t, ac, centrala, 8 camere, libera, curte. Pret neg., **3.800 €;** ☎0744.433.888

166. **UNIVERSITATE,** S.U. 55 mp, spatiu birouri, potrivit birou, etaj 2, clasa energetica A, acces bucatarie, grup sanitar, receptie 24/7, pretul nu include utilitati si management, **650 €;** ☎021.424.00.30 office@liadrealestate.com www.liadrealestate.com

167. **UNIVERSITATE,** S.U. 50 mp, spatiu birouri, pretabil activitati birou, etaj 2, cladire energetica clasa A, acces bucatarie, receptie 24/7, pretul nu include utilitati si management, **350 €;** ☎021.424.00.30 office@liadrealestate.com www.liadrealestate.com

168. **UNIVERSITATE,** S.U. 42 mp, spatiu comercial, spatiu comercial cu vad deosebit, nu sunt agentie, **2.500 €;** ☎0762.641.033 bbsss75@yahoo.com

169. **UNIVERSITATE,** S.U. 100 mp, spatiu birouri, spatiu, etaj 1, pretabil activitati birou, receptie 24/7, clasa energetica A, pretul nu include utilitati si management, **700 €;** ☎021.424.00.30 office@liadrealestate.com www.liadrealestate.com

170. **UNIVERSITATE,** Rosetti, S.U. 31 mp, spatiu birouri, cladire birouri p+6, spatii disponibile in suprafete de 16 mp, 21 mp, 31 mp, 35 mp, 40 mp, 60 mp si 52 mp, finisate recent paza/ receptie, **8 €;** ☎0724.485.211/ 0754.672.478 lcluminita7@gmail.com

171. **UNIVERSITATE,** Unirii, S.U. 8 mp, spatiu birouri, in pretul chiriei sunt incluse toate cheltuielile destinate unui spatiu de birouri, centrala termica, et. 3/5, acces sala de sedinte, in apropiere metrou, **90 €;** ☎0722.702.564/ 0768.046.976 ioan.rusupfa@gmail.com

172. **VACARESTI CALEA** nr. 300 sector 4, S.U. 30 mp, spatiu comercial stradal; ☎0722.966.041/ 031.803.40.80

173. **VACARESTI CALEA,** stradal, S.U. 104 mp, spatiu comercial, vitrina 12 ml, sala de vanzare 65 mp, iesire spate, trafic pietonal, peretabil farmacie, banca, pariuri, coafor, compartimentabil (80+24), liber, **1.600 €;** ☎0723.707.553/ 0740.729.273 razvanzamfir1@yahoo.com

174. **VADUL NOU,** S.U. 100 mp, spatiu comercial, spatiu comercial prin destinatie, ideal Farmacie vad comercial deosebit, **1.800 €;** ☎0742.156.817 dorupopovici@Yahoo.com

175. **VATRA LUMINOASA, semicentral, langa Mega Image, S.U. 62 mp, spatiu comercial, utilitati si finisaje complete, imporant vad comercial, neg., 5.000 L; ☎0722.874.400**

176. **VICTORIEI CALEA** S.U. 40 mp, spatiu comercial, predau contract spatiu comercial; ☎0744.660.318

177. **VICTORIEI CALEA** Piata Natiunilor Unite S.U. 6 mp, spatiu comercial, pretabil pentru mici afaceri, cu toate cheltuielile incluse, **150 €;** ☎0767.213.777

178. **VICTORIEI PIATA,** Str. Doctor Felix 7, S.U. 207 mp, langa McDonalds Buzesti, amenajat modern pe doua nivele, fara risc seismic si cu doua intrari si doua iesiri, pret neg.; ☎0727.201.668

179. **VIRTUTII SOSEAUA,** 46A, S.U. 760 mp, spatiu birouri, D+P+5etaje, racordata Netcity, cablata cu fibra optica, lift interior, supravegheata video interior si exterior, sistem acces carduri intrare si birouri, alarma, climatizare, 25 locuri de parcare, **5.500 €;** ☎0721.896.700

180. **VITAN** Mall, Foisorului, nr. 7, S.U. 42 mp, spatiu comercial, spatiu comercial/ birou, acces stradal, exclus magazin alimentar, particular **600 €/luna;** ☎0722.551.671

181. **VITAN BARZESTI,** S.U. 60 mp, spatiu comercial, stradal, 60 sau 110 mp, termopan, gresie (a fost showroom atv-uri si magazin piese auto), chiria zonei, seriozitate, pretabil: magazin, birouri, scule, auto, moto, velo, showroom, **17 €/mp;** ☎021.332.24.80/ 0742.769.462 autopuls@yahoo.com

182. **VITAN,** Mall, stradal, S.U. 160 mp, spatiu comercial, et. 1, intrare separata, contorizare separata, open space, trafic intens, vitrina 10 ml, pretabil coafor, pariuri, stomatologie, clinica medicala, scoala de soferi, cabinet notarial, av, **1.240 €;** ☎0723.707.553/ 0740.729.273 razvanzamfir1@yahoo.com

183. **VITAN,** stradal, S.U. 85 mp, spatiu comercial, cu trafic intens, vitrina 7 m, intrare fata si spate, 380 V, pretabil macelarie, salon, pariuri sportive, banca, farmacie, usor neg., **1.700 €;** ☎0723.707.553/ 0740.729.273 razvanzamfir1@yahoo.com

37 Regim hotelier, case vacanţă IMOBILIARE ÎNCHIRIERI

1. **1 DECEMBRIE,** Muncii, Mihai Bravu, garsoniera/ apartament utilate complet, mobilate modern,WiFi, aer conditionat, foarte curat, discret, 70 L/ 3 ore, 100 L/ zi, nu accept escorte; **70 L/3 ore;** ☎0763.718.826

2. **1 DECEMBRIE,** Muncii, Mihai Bravu, garsoniera/ apartament utilate complet, mobilate modern, aer conditionat, foarte curat, discret, 70 L/ 3 ore, 100 L/ zi, nu accept escorte, **100 L;** ☎0763.718.826

3. **1 MAI,** Unirii, Alba Iulia, Tineretului, Bd. Unirii, Nerva Traian, Calarasi, Mircea Voda, Decebal, Cantemir, O. Goga, garsoniere si apartamente cu 2 si 3 camere mobilate si utilate lux, loc parcare, wi-fi; ☎0722.176.670

4. **1 MAI,** Unirii, Alba Iulia, Tineretului, Bd. Unirii, Nerva Traian, Calarasi, Mircea Voda, Decebal, Cantemir, O. Goga, garsoniere si apartamente cu 2 si 3 camere mobilate si utilate lux, loc parcare, wi-fi; ☎0722.176.670

5. **1 MAI,** Unirii, Alba Iulia, Tineretului, Bd. Unirii, Nerva Traian, Calarasi, Mircea Voda, Decebal, Cantemir, O. Goga, garsoniere si apartamente cu 2 si 3 camere mobilate si utilate lux, loc parcare, wi-fi; ☎0722.176.670

6. **1 MAI,** Unirii, Alba Iulia, Tineretului, Bd. Unirii, Nerva Traian, Calarasi, Mircea Voda, Decebal, Cantemir, O. Goga, garsoniere si apartamente cu 2 si 3 camere mobilate si utilate lux, loc parcare, wi-fi; ☎0722.176.670

7. **1 MAI,** Unirii, Alba Iulia, Tineretului, Bd. Unirii, Nerva Traian, Calarasi, Mircea Voda, Decebal, Cantemir, O. Goga, garsoniere si apartamente cu 2 si 3 camere mobilate si utilate lux, loc parcare, wi-fi; ☎0722.176.670

8. **1 MAI,** Unirii, Alba Iulia, Tineretului, Bd. Unirii, Nerva Traian, Calarasi, Mircea Voda, Decebal, Cantemir, O. Goga, garsoniere si apartamente cu 2 si 3 camere mobilate si utilate lux, loc parcare, wi-fi; ☎0722.176.670

9. **1 MAI,** Unirii, Alba Iulia, Tineretului, Bd. Unirii, Nerva Traian, Calarasi, Mircea Voda, Decebal, Cantemir, O. Goga, garsoniere si apartamente cu 2 si 3 camere mobilate si utilate lux, loc parcare, wi-fi; ☎0722.176.670

10. **1 MAI,** Unirii, Alba Iulia, Tineretului, Bd. Unirii, Nerva Traian, Calarasi, Mircea Voda, Decebal, Cantemir, O. Goga, garsoniere si apartamente cu 2 si 3 camere mobilate si utilate lux, loc parcare, wi-fi; ☎0722.176.670

11. **1 MAI,** Unirii, Alba Iulia, Tineretului, Bd. Unirii, Nerva Traian, Calarasi, Mircea Voda, Decebal, Cantemir, O. Goga, garsoniere si apartamente cu 2 si 3 camere mobilate si utilate lux, loc parcare, wi-fi; ☎0722.176.670

12. **13 SEPTEMBRIE,** (Petre Ispirescu) Berceni (Piata Progresul) preturile sunt: 50L/3ore, 80L/1seara,100L/1zi, gars. Sunt complet utilate, mobilate modern si foarte curate, rog seriozitate, **50 L;** ☎0765.867.332

13. **13 SEPTEMBRIE,** Sebastian, garsoniera - regim hotelier, super amenajată, 50 L/ 3-4 ore, 75 L/noapte; ☎0722.511.838/ 0762.639.391

14. **13 SEPTEMBRIE,** Studio Bijou, regim hotelier se adreseaza clientilor pretentiosi. Stradal, langa Mall Liberty Center, loc parcare, ac, lcd, minibar, wi-fi, expresor. Preturi variabile in functie de durata sederii, **100 L/3ore;** ☎0723.200.207 www.bucharest-studio-bijou.com

15. **13 SEPTEMBRIE,** Studio Bijou, regim hotelier se adreseaza clientilor pretentiosi. Stradal, langa Mall Liberty Center, loc parcare, ac, lcd, minibar, wi-fi, expresor. Preturi variabile in functie de durata sederii, **100 L/3 ore;** ☎0723.200.207 www.bucharest-studio-bijou.com

16. **13 SEPTEMBRIE,** (Petre Ispirescu), Berceni (Piata Progresul), preturile sunt: 50L/ 3ore, 80L/ 1seara, 100L/ 1zi, gars. Sunt complet utilate, mobilate modern si foarte curate, rog seriozitate, **50 L;** ☎0765.867.332

17. **ALBA** Iulia, Rond regim hotelier stradal, lux, wi-fi gratuit, discretie totala, locatie noua centrala, parcare, rond 3,4 h 100 lei 24 h 200L pentru perioade mai lungi pretul se negociaza, non stop **100 L;** ☎0746.687.755

18. **ALBA** Iulia, Rond regim hotelier stradal, lux, wi-fi gratuit, discretie totala, locatie noua centrala, parcare, rond 3,4 h 100 lei 24 h 200L pentru perioade mai lungi pretul se negociaza, non stop **100 L;** ☎0746.687.755

19. **ALBA IULIA** Rond, regim hotelier stradal, lux, wi-fi gratuit, discretie totala, locatie noua centrala, parcare, rond 3,4 h 100 lei 24 h 200L pentru perioade mai lungi pretul se negociaza, non stop, **100 L;** ☎0746.687.755

20. **ALBA IULIA** Bd. Unirii, Universitate, Sala Palatului, Romana oferim garsoniere si apartamente renovate modern, curate, bine intretinute, complet mobilate si utilate, confortabile, wireless. Exclus escorte. 2-3 ore 100 L lo nop, 130 L; ☎0726.005.070 office@imobiliare888.ro www.imobiliare888.ro

21. **ALBA IULIA** Rond, Bd. Decebal, Bd. Unirii, apartamente de lux, situate stradal, de lux, utilate complet, foarte curate. Wi-Fi. Exclus escorte. Preturi in functie de numarul de zile, incepand de la, **100 L/ 2-3 ore;** ☎0720.877.924 office@residence-accommodation.ro www.residence-accommodation.ro

22. **ALBA IULIA PIATA,** Muncii, Mihai Bravu, garsoniera/ apartament 2-3 camere, utilate complet, mobilate modern, aer conditionat, foarte curat, discret, WiFi, 70 L/ 3 ore, 100 L/ zi, nu accept escorte, **100 L;** ☎0763.718.826

23. **ALBA IULIA PIATA,** Muncii, Mihai Bravu, garsoniera/ apartament 2-3 camere, utilate complet, mobilate modern, aer conditionat, foarte curat, discret, WiFi, 70 L/ 3 ore, 100 L/ zi, nu accept escorte; **100 L;** ☎0763.718.826

24. **ALBA IULIA ROND,** apartamente si garsoniere, stradale, curate, tv, internet, preturi de la 120 L, in functie de perioada de sedere; ☎0723.966.868 Viorel.petrescu11@yahoo.com

25. **ALBA IULIA ROND,** apartamente si garsoniere, stradale, curate, tv, internet, preturi de la 120 L, in functie de perioada de sedere; ☎0723.966.868 Viorel.petrescu11@yahoo.com

26. **ALBA IULIA ROND,** garsoniera in regim hotelier stradala, eleganta, curata dotata lenjerii prosoape gel dus ambient intim si curat, 2, 3 ore/ 80lei 24/24 140 non stop acc s escorta linistita **80 L;** ☎0724.758.811

27. **ALBA IULIA ROND,** garsoniera in regim hotelier stradala, eleganta, curata dotata lenjerii prosoape gel dus ambient intim si curat, 2, 3 ore/ 80lei, 24/24 140, non stop, acc si escorta linistita, **80 L;** ☎0724.758.811

28. **ALBA IULIA ROND,** garsoniera in regim hotelier stradala, eleganta, curata dotata lenjerii prosoape gel dus ambient intim si curat, 2, 3 ore/ 80lei, 24/24 140, non stop, acc si escorta linistita, **80 L;** ☎0724.758.811

29. **ALBA IULIA, Burebista, Decebal, Unirii, Mall Vitan, garsoniere / apartamente de inchiriat in regim hotelier, confortabile, de lux, mobilate si utilate modern, lux, internet. Servicii ireprosabile la cele mai avantajoase preturi, de la 30 €/zi; ☎0720.877.924 office@residenceaccommodation.ro www.residence-accommodation.ro**

30. **ALBA IULIA,** Burebista, Decebal, Unirii, Mall Vitan, garsoniere / apartamente de inchiriat in regim hotelier, confortabile, de lux, mobilate si utilate modern, lux, internet. Servicii ireprosabile la cele mai avantajoase preturi, de la **30 €/zi;** ☎0720.877.924 office@residenceaccommodation.ro www.residence-accommodation.ro

31. **ALBA IULIA,** Calarasi, Bd. Decebal, Unirii, garsoniere apartamente de inchiriat in regim hotelier, confortabile, de lux mobilate si utilate modern, lux, internet wi-fi, servicii ireprosabile la cele mai avantajoase. 100/3 h, **200 L/ 24;** ☎0724.758.811

32. **ALBA IULIA,** Rond, Bank Post, regim hotelier stradal, lux, wi-fi gratuit, discretie totala, locatie noua centrala, parcare, rond 3,4 h 100 lei 24 h 200L pentru perioade mai lungi pretul se negociaza, non stop, **100 L/ 3 ore;** ☎0746.687.755

33. **ALBA IULIA,** Rond, Bank Post, regim hotelier stradal, lux, wi-fi gratuit, discretie totala, locatie noua centrala, parcare, rond 3,4 h 100 lei 24 h 200L pentru perioade mai lungi pretul se negociaza, non stop, **100 L;** ☎0746.687.755

34. **ALBA IULIA,** Rond, Bd. Decebal, Bd. Unirii, apartamente de lux, situate st

Imobiliare închirieri REGIM HOTELIER, CASE VACANŢĂ

170. **DOROBANTI,** Floreasca(stadion Dinamo),garsoniera, aer conditionat, wi-fi, tv, mobilat modern. Masina de spalat, cuptor microunde, complet mobilat. La 1 min. de Piata Victoriei si Guvernul Romaniei, 2-3 ore/ 50 L, 30 €/ zi, **30 €;** ☎0729.623.589

171. **DOROBANTI,** Floreasca, stadion Dinamo, garsoniera, aer conditionat, wi-fi, tv, mobilat modern. Masina de spalat, cuptor microunde, complet mobilat. La 1 min. de Piata Victorie si Guvernul Romaniei, 2-3 ore/ 50 L, 30 €/zi, **30 €;** ☎0729.623.589

172. **DOROBANTI,** Floreasca, stadion Dinamo, garsoniera, aer conditionat, wi-fi, tv, mobilat modern. Masina de spalat, cuptor microunde, complet mobilat. La 1 min. de Piata Victorie si Guvernul Romaniei, 2-3 ore/ 50 L, 30 €/zi, **30 €;** ☎0729.623.589

173. **DOROBANTI,** Floreasca, (stadion Dinamo), garsoniera, aer conditionat, wi-fi, tv, mobilat modern. Masina de spalat, cuptor microunde, complet mobilat. La 1 min. de Piata Victoriei si Guvernul Romaniei, 2-3 ore/ 50 L, 30 €/ zi; ☎0729.623.589

174. **DOROBANTI,** Floreasca, (stadion Dinamo), garsoniera, aer conditionat, wi-fi, tv, mobilat modern. Masina de spalat, cuptor microunde, complet mobilat. La 1 min. de Piata Victoriei si Guvernul Romaniei, 2-3 ore/ 50 L, 30 €/ zi, **30 €/ 3h/ 50 Lei;** ☎0729.623.589

175. **DOROBANTI,** Floreasca, stadion Dinamo, garsoniera, aer conditionat, wi-fi, tv, mobilat modern. Masina de spalat, cuptor microunde, complet mobilat. La 1 min. de Piata Victorie si Guvernul Romaniei, 2-3 ore/ 50 L, 30 €/zi, **30 €/ 3h/50Lei;** ☎0729.623.589

176. **DRISTOR** Mc Donalds, KFC, metrou, Mall Vitan, Mihai Bravu, garsoniere de lux, aer conditionat, curatenie dupa fiecare utilizare, intime si discrete se pot inchiria pe 3 ore pretul fiind de 50 L sau pe zi 24 h, ☎0725.668.797

177. **DRISTOR** vis-a-vis Mc Donald's, garsoniera moderna. Echipata cu: cuptor cu microunde, plita electrica, tv lcd, wi-fi, frigider, pat dublu, aproape de metrou. Inchirere pe termen scurt sau lung, **100 L;** ☎0724.229.273

178. **DRISTOR** vis-a-vis Mc Donald's, garsoniera moderna. Echipata cu: cuptor cu microunde, plita electrica, tv lcd, wi-fi, frigider, pat dublu, aproape de metrou. Inchirere pe termen scurt sau lung, **100 L;** ☎0724.229.273

179. **DRISTOR** Titan Nerva Traian, Decebal, gars. si apartamente 2 camere, mobilate, complet utilate, tot necesarul, curatenie, discretie, 70 L 2-3 ore, 100 L/zi, 200 L pe zi 2 camere complex rezidential; ☎0720.711.672

180. **DRISTOR,** garsoniera, stradal, moderna, zona foarte buna, **100 L/ zi;** ☎0720.711.672

181. **DRISTOR,** garsoniere in regim hotelier in zone centrale ale capitalei, foarte curate, utilate (Wi-Fi, ac, frigider, aragaz, masina de spalat, +altele). Rog seriozitate. Pret 24 h: 90-100 L neg., **50 L;** ☎0723.594.409 lilianamano24@yahoo.com

182. **DRISTOR,** garsoniere in regim hotelier in zone centrale ale capitalei, foarte curate, utilate (Wi-Fi, ac, frigider, aragaz, masina de spalat, +altele). Rog seriozitate. Pret 24 h: 90-100 L neg., **50 L;** ☎0723.594.409 lilianamano24@yahoo.com

183. **DRISTOR,** Kaufland, Mihai Bravu stradal, garsoniera in regim hotelier, curate, utilate, pat de mijloc, tv, frigider, aer conditionat, wi-fi, **100 L;** ☎0720.711.672 belea_george@yahoo.com

184. **DRISTOR,** Kaufland, Mihai Bravu stradal, garsoniera in regim hotelier, curate, utilate, pat de mijloc, tv, frigider, aer conditionat, wi-fi, **100 L;** ☎0720.711.672 belea_george@yahoo.com

185. **DRISTOR,** Kaufland, Vitan Prosper, Mihai Bravu, Mc Donald's, garsoniere in regim hotelier 90, 100 L/zi sau pentru cateva ore - 50 L, internet, curatenie si discretie, 2-3 ore 50 L, wi-fi, ☎0760.486.970

186. **DRISTOR,** Kaufland, Vitan Prosper, Mihai Bravu, Mc Donald's, garsoniere in regim hotelier 90, 100 L/zi sau pentru cateva ore - 50 L, internet, curatenie si discretie, 2-3 ore 50 L, wi-fi, ☎0760.486.970

187. **DRISTOR,** Kaufland, Vitan Prosper, Mihai Bravu, Mc Donald's, garsoniere in regim hotelier 90, 100 L/zi sau pentru cateva ore -50 L, internet, curatenie si discretie, 2-3 ore 50 L, wi-fi, **50 L/2-3ore;** ☎0760.486.970

188. **DRISTOR,** Kaufland,Vitan Prosper, Mihai Bravu, Mc Donald's, garsoniere in regim hotelier 90, 100 L/zi sau pentru cateva ore -50 L, internet, curatenie si discretie, 2-3 ore 50 L, wi-fi, **50 L/ 2-3 ore;** ☎0760.486.970

189. **DRISTOR,** McDonald's, KFC, Mall Vitan, garsoniere cochete, pat dublu, aer conditionat, caldura, tv, internet, rugam seriozitate si discretie, pretul fiind 50 L pt. 3 h si 100 L/zi, **50 L;** ☎0763.467.850

190. **DRISTOR,** McDonald's, KFC, Mall Vitan, garsoniere cochete, pat dublu, aer conditionat, caldura, tv, internet, rugam seriozitate si discretie, pretul fiind 50 L pt. 3 h si 100 L/zi, **50 L;** ☎0763.467.850

191. **DRISTOR,** McDonalds, garsoniera pe termen scurt/ lung, renovata si mobilata complet. Facilitati: tv, wi-fi, masina de spalat, frigider, uscator par, ac. Pentru perioade mai mari de 10 zile pretul este neg.; ☎0724.229.273

192. **DRISTOR,** McDonalds, garsoniera pe termen scurt/ lung, renovata si mobilata complet. Facilitati: tv, wi-fi, masina de spalat, frigider, uscator par, ac. Pentru perioade mai mari de 10 zile pretul este neg.; ☎0724.229.273

193. **DRISTOR,** metrou, regim hotelier, mobilat, curat, aer conditionat, stradal, 50 L/ 2-3 ore, 100 L/zi; ☎0765.967.056

194. **DRISTOR,** metrou, regim hotelier, mobilat, curat, aer conditionat, stradal, 50 L/2-3 ore, 100 L/zi; ☎0765.967.056

195. **DRISTOR,** metrou, regim hotelier, mobilat, curat, aer conditionat, stradal, 50 L/2-3 ore, 100 L/zi; ☎0765.967.056

196. **DRISTOR,** metrou, regim hotelier, mobilat, curat, aer conditionat, stradal, 50 L/2-3 ore, 100 L/zi; ☎0765.967.056

197. **DRISTOR,** metrou, regim hotelier, mobilat, curat, stradal, 50 L/ 2-3 ore, 100 L/zi; ☎0761.615.258/ 0730.780.424

198. **DRISTOR,** metrou, regim hotelier, mobilat, curat, stradal, 50 L/ 2-3 ore, 100 L/zi; ☎0761.615.258/ 0730.780.424

199. **DRISTOR,** metrou, regim hotelier, mobilat, curat, stradal, 50 L/ 2-3 ore, 100 L/zi; ☎0761.615.258/ 0730.780.424

200. **DRISTOR,** 2, metrou, garsoniera pentru data de 31.12.2015 si 1.06.2015. Este curata si dotata cu internet, tot ce aveti nevoie pentru un revelion special, **100 L;** ☎0729.357.466

201. **DRISTOR,** McDonalds, KFC, metrou, Mall Vitan, Mihai Bravu, garsoniere de lux, aer conditionat, curatenie dupa fiecare utilizare, intime si discrete se pot inchiria pe 3 ore pretul fiind de 50 L sau pe zi 24 h, **50 L;** ☎0725.668.797

202. **DRISTOR,** stradal, garsoniera moderna, zona foarte buna, wi-fi, curatenie, discretie, **100 L;** ☎0720.711.672

203. **DRISTOR,** vis-a-vis Mc Donald's, garsoniera moderna. Echipata cu: cuptor cu microunde, plita electrica, tv lcd, wi-fi, frigider, pat dublu, aproape de metrou. Inchirere pe termen scurt sau lung, **100 L;** ☎0724.229.273

204. **DRUMUL TABEREI** 2 camere, renovat, mobilat, utilat nou, aragaz, frigider, masina spalat, LCD, wi-fi, 3 ore - 60 Lei, 24 h - 150 Lei, **60 L;** ☎0728.930.653

205. **DRUMUL TABEREI,** apartamente 3 camere si garsoniere in regim hotelier, stradale, mobilate, utilate, tv, internet, wi-fi. Pret pt. 3 ore, **50 L;** ☎0760.608.510

206. **DRUMUL TABEREI,** apartamente 3 camere si garsoniere in regim hotelier, stradale, mobilate, utilate, tv, internet, wi-fi. Pret pt. 3 ore, **50 L;** ☎0760.608.510

207. **DRUMUL TABEREI,** apartamente 3 camere si garsoniere in regim hotelier, stradale, mobilate, utilate, tv, internet, wi-fi. Pret pt. 3 ore, **50 L;** ☎0760.608.510

208. **DRUMUL TABEREI,** apartamente 3 camere si garsoniere in regim hotelier, stradale, mobilate, utilate, tv, internet, wi-fi. Pret pt. 3 ore, **50 L;** ☎0760.608.510

209. **DRUMUL TABEREI,** Favorit, str. Sibiu, garsoniera regim hotelier, zona linistita. Oferim seriozitate, discretie, curatenie, loc de parcare, ac, tv, etc. Pret: 50 L/ 2-3 ore, 100 L/ 24 ore; ☎0763.382.599

210. **DRUMUL TABEREI,** Favorit, stradal, gars. amenajata lux mobilata si utilata, wi-fi, f.curata.. Nu escorte. 50 L/ tranzit, 120 L/ 24 ore; ☎0769.526.970

211. **DRUMUL TABEREI,** garsoniera in regim hotelier, complet utilata si mobilata lux, parter, wi-fi, tv, aragaz, frigider, stradal. Oferim seriozitate si discretie. Se inchiriaza numai in regim hotelier, 60 L/3 ore, 120 L, **120 L;** ☎0727.030.030

212. **DRUMUL TABEREI,** garsoniera in regim hotelier, complet utilata si mobilata lux, parter, wi-fi, tv, aragaz, frigider, stradal. Oferim seriozitate si discretie. Se inchiriaza numai in regim hotelier, 60 L/3 ore, 120 L, **120 L;** ☎0727.030.030

213. **DRUMUL TABEREI,** Favorit, perfect pentru indragostiti, 2/3 h 50L, 12h sau toata noaptea 100L, 24h 150L, curat, mobilat modern, incalzit, 2 camere, non-stop proprietar, **50 L;** ☎0724.952.199/ 0765.476.970

214. **DRUMUL TABEREI,** Favorit, str. Sibiu, garsoniera regim hotelier, zona linistita. Oferim seriozitate, discretie, curatenie, loc de parcare, ac, tv, etc. Pret: 50 L/ 2-3 ore, 100 L/ 24 ore, **50 L;** ☎0763.382.599

215. **EROII REVOLUTIEI,** City Mall, garsoniere, paturi matrimoniale, ac, cablu tv, internet, loc parcare, **100 L;** ☎0765.740.286

216. **IANCULUI** -Avrig non stop, garsoniera in regim hotelier, curatenie si igiena impecabile, bucatarie si accesorii, tv, wifi, poze reale, exclus escorte, pret de la 50 Lei(2 ore), negociabil in functie de perioada de sedere, **50 L;** ☎0754.570.694

217. **IANCULUI** -Avrig non stop, garsoniera in regim hotelier, curatenie si igiena impecabile, bucatarie si accesorii, tv, wifi, poze reale, exclus escorte, pret de la 50 L (2 ore), negociabil in functie de perioada de sedere, **50 L;** ☎0754.570.694

218. **IANCULUI** -Avrig non stop, garsoniera in regim hotelier, curatenie si igiena impecabile, bucatarie si accesorii, tv, wifi, poze reale, exclus escorte, pret de la 50 Lei(2 ore), negociabil in functie de perioada de sedere, **50 L;** ☎0754.570.694

219. **IANCULUI** Avrig, garsoniera non stop in regim hotelier, mobilata modern,utilata, tv, wifi,ac. Fara escorte. Preturi incepand de la 50L in functie de perioada de sedere dorita. Seriozitate si discretie. ☎0763.796.478

220. **IANCULUI** Avrig, non stop, garsoniera in regim hotelier, curatenie si igiena impecabile, bucatarie si accesorii, tv, wifi, poze reale, exclus escorte, pret de la 50 Lei (2 ore), negociabil in functie de perioada de sedere., **50 L;** ☎0754.570.694

221. **IANCULUI** -Avrig, non stop, garsoniera in regim hotelier, curatenie si igiena impecabile, bucatarie si accesorii, tv, wifi, pret de la 50 L (2 ore). Pachet 30, 31, 1 cu pret atractiv ; doar noaptea de anul nou pret/ persoana, **50 L;** ☎0754.570.694

222. **IANCULUI** -Avrig, non stop, garsoniere in regim hotelier, curatenie si igiena impecabile, bucatarie si accesorii, tv, wifi, pret de la 50 L (2 ore). Pentru perioada sarbatorilor relatii la telefon. La multi ani **50 L;** ☎0754.570.694

223. **IANCULUI,** Avrig, garsoniera non stop in regim hotelier, mobilata modern, utilata, tv, wifi, ac. Fara escorte. Pretul incepand de la 50 L in functie de perioada de sedere dorita. Seriozitate si discretie; ☎0763.796.478

224. **IANCULUI,** Avrig, garsoniera non stop in regim hotelier, mobilata modern, utilata, tv, wifi, ac. Fara escorte. Pretul incepand de la 50 L in functie de perioada de sedere dorita. Seriozitate si discretie; ☎0763.796.478

225. **IANCULUI,** Avrig, garsoniera non stop in regim hotelier, mobilata modern, utilata, tv, wifi, ac. Fara escorte. Pretul incepand de la 50 L in functie de perioada de sedere dorita. Seriozitate si discretie; ☎0763.796.478

226. **IANCULUI,** Avrig, garsoniera non stop in regim hotelier, mobilata modern, utilata, tv, wifi, ac. Fara escorte. Pretul incepand de la 50L in functie de perioada de sedere dorita. Seriozitate si discretie; ☎0763.796.478

227. **IANCULUI,** Avrig, garsoniere in regim hotelier, mobilate modern, utilate, tv., wi-fi, ac. Nu accept escorte. Preturi incepand de la 50 L in functie de perioada de sedere dorita. Seriozitate si discretie; ☎0763.796.478

228. **IANCULUI,** non stop, garsoniera in regim hotelier, renovata, mobilata vintage, tv, wi-fi, ac, curatenie, exclus escorte. Seriozitate si discretie. Pretul functie de perioada de sedere, 2 ore, neg., de la, **50 L;** ☎0727.210.055

229. **IANCULUI,** non stop, garsoniera in regim hotelier, renovata, mobilata vintage, tv, wi-fi, ac, curatenie, exclus escorte. Seriozitate si discretie. Pretul functie de perioada de sedere, 2 ore, neg., de la, **50 L;** ☎0727.210.055

230. **IANCULUI,** non stop, garsoniera in regim hotelier, renovata, mobilata vintage, tv, wi-fi, ac, curatenie, exclus escorte. Seriozitate si discretie. Pretul functie de perioada de sedere, 2 ore, neg., de la, **50 L;** ☎0727.210.055

231. **IANCULUI,** Avrig, garsoniera non stop in regim hotelier, mobilata modern, utilata, tv, wifi, ac. Fara escorte. Pretul incepand de la 50 L in functie de perioada de sedere dorita. Seriozitate si discretie; ☎0763.796.478

232. **IANCULUI,** Avrig, garsoniera non stop in regim hotelier, mobilata modern, utilata, tv, wifi, ac. Fara escorte. Pretul incepand de la 50 L in functie de perioada de sedere dorita. Seriozitate si discretie; ☎0763.796.478

233. **IANCULUI,** Avrig, non stop, garsoniera in regim hotelier, curatenie si igiena impecabile, bucatarie si accesorii, tv, wifi, poze reale, exclus escorte, pret de la 50 L (2 ore), negociabil in functie de perioada de sedere, **50 L;** ☎0754.570.694

234. **IANCULUI,** Avrig, non stop, garsoniera in regim hotelier, curatenie si igiena impecabile, bucatarie si accesorii, tv, wifi, poze reale, exclus escorte, pret de la 50 Lei(2 ore), negociabil in functie de perioada de sedere, **50 L;** ☎0754.570.694

235. **IANCULUI,** Avrig, non stop, garsoniera in regim hotelier, curatenie si igiena impecabile, bucatarie si accesorii, tv, wifi, pret de la 50 Lei (2 ore). Oferta: 3 nopti / 4 zile 30, 31, 1 sau 31, 1, 2 cu pret atractiv 600 lei, **50 L;** ☎0754.570.694

236. **IMOBIL** Apartament 2 camere, poate acomoda 4 persoane, complex rezidential, mobilat si utilat complet, modern, tv, internet, masina de spalat, aragaz, frigider, uscator, **150 L/ zi;** ☎0720.711.672 regimhotelier@yahoo.com

237. **INTERCONTINENTAL,** aproape Hotel, Universitate, km 0, metrou, garsoniere duble- 100 L/zi, apartamente 2 camere - 120 L/zi, 40 mp, caldura, liniste, internet, wi-fi, tot confortul. Nu escorte, **100 L;** ☎0733.969.200/ 0745.504.198 rent_abil@yahoo.com

238. **INTERCONTINENTAL,** aproape hotel, Universitate, km 0, metrou, garsoniere duble- 100 L/zi, apartamente 2 camere - 120 L/zi, 40 mp, caldura, liniste, internet, wi-fi, tot confortul. Nu escorte, **100 L;** ☎0733.969.200/ 0745.504.198 rent_abil@yahoo.com

239. **KAUFLAND** Dristor, Vitan Prosper, Mihai Bravu, Mc Donald's, garsoniere in regim hotelier 90, 100 L/zi sau pentru cateva ore - 50 L, internet, curatenie si discretie, 2-3 ore 50 L, wi-fi, ☎0760.486.970

240. **KAUFLAND,** Dristor, Vitan Prosper, Mihai Bravu, Mc Donald's, garsoniere in regim hotelier 90, 100 L/zi sau pentru cateva ore - 50 L, internet, curatenie si discretie, 2-3 ore 50 L, wi-fi; ☎0760.486.970

241. **KAUFLAND,** Dristor, Vitan Prosper, Mihai Bravu, Mc Donald's, garsoniere in regim hotelier 90, 100 L/zi sau pentru cateva ore - 50 L, internet, curatenie si discretie, 2-3 ore 50 L, wi-fi; ☎0760.486.970

242. **LACUL TEI** zona, 2 locatii, curat, intim, discretie, 50 Lei - 3-4 ore, 80 L - toata noaptea; ☎0767.878.755

243. **MEGA MALL** Pantelimon, garsoniera non stop in regim hotelier, utilata si mobilata, tv, internet. Preturi intre 50 si 120 L. Nu accept escorte. Discretie garantata; ☎0760.292.799

244. **MILITARI RESIDENCE** ap. 2 camere, confort 1, mobilat utilat lux, a.c, wifi, comb. frigorifica, tv led, plita/cuptor, piscina si fitnes welnes la parter, RATB 138,176 in fata blocului, 60 L /3 ore, 100 L 22-09, 130 lei /24 ore, poz reale, **60 L/3 ore;** ☎0762.433.445

245. **MILITARI RESIDENCE,** zona linistita, garsoniera, curatenie, utilata tv, aragaz, frigider, pat dublu, 2-3 ore 50 L, 12 ore 80 L 24 ore 120 L, **50 L;** ☎0734.465.958

246. **MILITARI,** Iuliu Maniu, Gorjului, Veterinilor, garsoniere in regim hotelier, curate, utilate, pat de mijloc, tv, frigider aragaz, 2-3 ore 50 L, 24 h 100 L, **50 L;** ☎0723.032.968

247. **MILITARI,** Lujerului, Iuliu Maniu stradal, studio amenajat recent modern, ambient intim, confort 1, mobilat si utilat complet, 70 lei/3h, 150 lei 24h; ☎0746.687.755

248. **MILITARI,** metrou Lujerului, 2 camere/gars. 60 lei 3h, 120 lei 22-09, 160 lei 24 h negociabil, utilat mobilat nou tv led Wi-Fi, aer conditionat masina spalat etc, Iuliu Maniu, Piata Veteranilor, Cora Lujerului, **160 L/zi;** ☎0722.243.051

249. **MILITARI,** metrou Lujerului, garsoniera in regim hotelier 60 L 3 ore, 100 L 22-09, 130 lei 24 ore neg. menaj zilnic (la cerere 2 camere) tv Led internet wi-fi, bucatarie utilata, aer cond. masina spalat, **60 L/3ore;** ☎0722.243.051

250. **MILITARI,** Iuliu Maniu, Gorjului, Veterinilor, garsoniere in regim hotelier, curate, utilate, pat de mijloc, tv, frigider aragaz, 2-3 ore 50 L, 24 h 100 L, **50 L;** ☎0723.032.968

251. **MILITARI,** Lujerului, Iuliu Maniu stradal, studio amenajat recent modern, ambient intim, confort 1, mobilat si utilat complet, 70 L/3h, 130 L/24h; ☎0765.666.266 office@davidstudiosaccomodation.ro

252. **MILITARI,** Lujerului, Iuliu Maniu stradal, studio amenajat recent modern, ambient intim, confort 1, mobilat si utilat complet, 70 lei/3h, 130 lei/24h, **70 L;** ☎0765.666.266 office@davidstudiosaccomodation.ro

253. **MUNCII** Piata, Mihai Bravu, garsoniera/ apartament 2 camere, utilate complet, mobilate modern, aer conditionat, foarte curat, discret, 70 L/ 3 ore, 100 L/ zi, nu accept escorte, **100 L/3ore;** ☎0763.718.826

254. **MUNCII,** Decebal, Mihai Bravu, garsoniera/ apartament utilate complet, mobilate modern, aer conditionat, foarte curat, discret, Wi-Fi, 70 L/ 3 ore, 100 L/ zi, nu accept escorte, **100 L;** ☎0763.718.826

255. **MUNCII,** Piata, Mihai Bravu, garsoniera/ apartament 2 camere, utilate complet, mobilate modern, aer conditionat, foarte curat, discret, 70 L/ 3 ore, 100 L/ zi, nu accept escorte, **100 L;** ☎0763.718.826

256. **MUNCII,** Piata, Mihai Bravu, garsoniera/ apartament 2 camere, utilate complet, mobilate modern, aer conditionat, foarte curat, discret, 70 L/ 3 ore, 100 L/ zi, nu accept escorte, **100 L;** ☎0763.718.826

257. **MUNCII,** Mihai Bravu, garsoniera/ apartament 2 camere, utilate complet, mobilate modern, aer conditionat, foarte curat, discret, WiFi, 70 L/ 3 ore, 100 L/ zi, nu accept escorte, **100 L;** ☎0763.718.826

258. **NERVA TRAIAN** Unirii, mobilate si utilate, modern, liniste, curatenie, discretie, tv, internet. **100 L;** ☎0720.711.672

259. **OBOR,** Mihai Bravu, garsoniera/ apartament utilate complet, mobilate modern, aer conditionat, foarte curat, discret, 70 L/ 3 ore, 100 L/ zi, nu accept escorte, **100 L;** ☎0722.586.802

260. **OBOR,** supraf.-35 mp, an 1980, et.2/10, dec., particular, cf.1, vedere mixta, utilata, tv, interfon, **100 L/zi;** ☎0764.004.400

261. **OBOR,** Muncii, Mihai Bravu, garsoniera/ apartament utilate complet, mobilate modern, aer conditionat, foarte curat, discret, 70 L/ 3 ore, 100 L/ zi, nu accept escorte, **100 L;** ☎0763.718.826

262. **OCTAVIAN GOGA,** Unirii, Biblioteca Nationala, inchiriez ap. 2, 3 camere in regim hotelier, etaj 4, lux, cu locuri de parcare, negociabil, 24 h/ 50 euro, 3 ore/ 100 L, **50 €;** ☎0773.886.826

263. **OCTAVIAN GOGA,** Unirii, Biblioteca Nationala, inchiriez ap. 3 camere in regim hotelier, etaj 4, lux, cu locuri de parcare, negociabil, 24 h/ 50 euro, 3 ore/ 100 L; **50 €;** ☎0773.886.826

264. **OCTAVIAN GOGA,** Unirii, Biblioteca Nationala, inchiriez ap.2, 3 camere in regim hotelier, etaj 4, lux, cu locuri de parcare, negociabil, 24 h/ 50 €, 3 ore/ 100 L; **50 €;** ☎0773.886.826

265. **OLTENITEI,** Intrare Popesti Leordeni, regim hotel 3 stele, oferim cazare in camere de lux la preturi accesibile tuturor, 6 km de Piata Unirii/ Centrul Vechi, parcare pazita gratuita, wi-fi- gratuit, receptie 24/24, **70 L;** ☎0770.930.674/ 0721.727.585 rezervari-hotelnova@gmail.com www.novaresidence.ro

266. **OZANA,** pt. petrcerea de revelion duplex ap. 2 cam., utilata complet, tv, wi-fi, stradal, curat, ☎0737.183.739

267. **PETRECERE** revelion, garsoniere si apartamente cu 2 camere cu vedere pe bulevardul Unirii Piata Alba Iulia, Decebal mobilate, spatioase. Se inchiriaza pentru petrecerea de Revelion. Pentru mai multe detalii sunati, **70 L/ 3 ore;** ☎0724.758.811

268. **PETRECERE** revelion, garsoniere si apartamente cu 2 camere cu vedere pe bulevardul Unirii Piata Alba Iulia, Decebal mobilate, spatioase. Se inchiriaza pentru petrecerea de Revelion. Pentru mai multe detalii suna, **250 €;** ☎0724.758.811

269. **PETRECERE** revelion, garsoniere si apartamente cu 2 camere cu vedere pe bulevardul Unirii Piata Alba Iulia, Decebal mobilate, spatioase. Se inchiriaza pentru petrecerea de Revelion. Pentru mai multe detalii suna, **70 L;** ☎0746.687.755

270. **POIANA TAPULUI,** Casa de vacanta, incalzire centrala cu calorifere, wi-fi, foisor cu gratar, bucatarie complet utilata, masina spalat vase + rufe, microunde, aragaz, detalii, poze si tarife pe site, **200 L;** ☎0737.670.000 b70gia@gmail.com www.pensiunepoianatapului.webs.com

271. **RAMNICU VALCEA,** inchiriez in regim hot gars. in zona Dristor 90 L 24 ore ☎0767.578.307 romeovalentin77@yahoo.com

272. **RASARIT DE SOARE** 2 camere modern, dec., complex rezidential, curatenie, discretie, liniste, Facilitati: Parcare, aer conditionat, masina de spalat, fier de calcat, uscator par, etc. 2-3 ore-100 L, 24 ore -200 L ☎0720.711.672

273. **RASARIT DE SOARE** 2 camere modern, dec., complex rezidential, curatenie, discretie, liniste. Facilitati: Parcare, aer conditionat, masina de spalat, fier de calcat, uscator par, etc., **130 L/zi;** ☎0720.711.672

274. **REVELION** 2016, Horoscop, Cantermir, Nerva, Goga, Tineretului, Romana, Decebal, 2, 3 camere garsoniere si apartamente, loc de parcare, stradale, mobilate si utilate lux, internet, tv, non stop, negociabil, **100 L;** ☎0762.151.698

275. **REVELION 2016,** Zara, Cocor, Centrul Vechi, Universitate, Cantemir, garsoniere si apartamente 2 camere, preturi negociabile in functie de zile platite, wi-fi, fara portar, vedere stradala, discretie, 2-3 ore, **1.000 L;** ☎0729.605.868

276. **ROMANA,** garsoniere, apartamente in regim hotelier Bucuresti, ultracentral: Piata Romana, Universitate, mobilate si utilate modern, curate, wi-fi gratuit. Pentru detalii accesati site-ul nostru, **23 €/ zi;** ☎0748.868.112/ 0757.102.896 elmi.cazare@gmail.com www.elmicazare.ro

277. **ROMANA,** garsoniere, apartamente in regim hotelier Bucuresti, ultracentral: Piata Romana, Universitate, mobilate si utilate modern, curate, wi-fi gratuit. Pentru detalii accesati site-ul nostru, **23 €/zi;** ☎0748.868.112/ 0757.102.896 elmi.cazare@gmail.com www.elmicazare.ro

278. **ROMANA,** garsoniere, apartamente in regim hotelier Bucuresti, ultracentral: piata Romana, Universitate, mobilate si utilate modern, curate, wi-fi gratuit. Pentru detalii accesati site-ul nostru, **23 €/zi;** ☎0748.868.112/ 0757.102.896 elmi.cazare@gmail.com www.elmicazare.ro

279. **ROMANA,** garsoniere, apartamente in regim hotelier Bucuresti, ultracentral: Piata Romana, Universitate, mobilate si utilate modern, curate, wi-fi gratuit. Pentru detalii accesati site-ul nostru, **23 €/ zi;** ☎0748.868.112/ 0757.102.896 elmi.cazare@gmail.com www.elmicazare.ro

280. **ROMANA,** garsoniere, apartamente in regim hotelier Bucuresti, ultracentral: Piata Romana, Universitate, mobilate si utilate modern, curate, wi-fi gratuit. Pentru detalii accesati site-ul nostru, **23 €/zi;** ☎0748.868.112/ 0757.102.896 elmi.cazare@gmail.com www.elmicazare.ro

281. **SECTOR** 2, centru, Mosilor, minihotel, foarte ieftin, foarte curat, intim si de bun gust, intr-o zona linistita, centrala, va asteptam cu cele mai mici preturi, **50 L/ h;** ☎0766.846.454/ 0737.294.285 www.duo-caffe.ro

282. **STADIONUL DINAMO,** vizavi Parcul Circului, central, mobila lux, vedere parc, doar la persoane foarte serioase, discretie maxima, loc de parcare facil, 2 ore, **40 L;** ☎0762.847.886

283. **STEFAN CEL MARE,** hotel 3 stele offera camere mobilate si utilate, complet dotate cu baie, wi-fi, frigider, televizor, la preturi accesibile: 70 L camera dubla/ 2-4 ore, 120 L apartament lux/ 2-4 ore; ☎0730.655.556 contact@casasofia.ro www.casasofia.ro

284. **STEFAN CEL MARE,** hotel 3 stele offera camere mobilate si utilate, complet dotate cu baie, wi-fi, frigider, televizor, la preturi accesibile: 70 L camera dubla/ 2-4 ore, 120 L apartament lux/ 2-4 ore; **70 L/2-4 ore;** ☎0730.655.556 contact@casasofia.ro www.casasofia.ro

285. **STIRBEI VODA,** apartament de 2 camere in regim hotelier. Apartamentul este complet utilat si mobilat, dispune de tv, PC, imprimanta, internet, ac, 100 L/ 3 ore, 130 L/ noapte. Detalii la telefon, **130 L/ noapte;** ☎0734.122.367/ 0734.022.011

286. **STIRBEI VODA,** apartament de 2 camere in regim hotelier. Apartamentul este complet utilat si mobilat, dispune de tv, PC, imprimanta, internet, ac, 100 L/ 3 ore, 130 L/ noapte. Detalii la telefon, **130 L/noapte;** ☎0734.122.367/ 0734.022.011

287. **STIRBEI VODA,** apartament de 2 camere in regim hotelier. Apartamentul este complet utilat si mobilat, dispune de tv, PC, imprimanta, internet, ac, 100 L/ 3 ore, 130 L/ noapte. Detalii la telefon, **130 L/noapte;** ☎0734.122.367/ 0734.022.011

288. **STIRBEI VODA,** apartament de 2 camere in regim hotelier. Apartamentul este complet utilat si mobilat, dispune de tv, PC, imprimanta, internet, ac, 100 L/ 3 ore, 130 L/ noapte. Detalii la telefon, **35 €;** ☎0734.122.367/ 0734.022.011

289. **STIRBEI VODA,** apartament de 2 camere in regim hotelier. Apartamentul este complet utilat si mobilat, dispune de tv, PC, imprimanta, internet, ac, 100 L/ 3 ore, 130 L/ noapte. Detalii la telefon; ☎0734.122.367/ 0734.022.011

290. **STIRBEI VODA,** apartament de 2 camere in regim hotelier. Apartamentul este complet utilat si mobilat, dispune de tv, PC, imprimanta, internet, ac, 100 L/ 3 ore, 35 €/ noapte **35 €/noapte;** ☎0734.022.011/ 0734.122.367

291. **STIRBEI VODA,** apartament de 2 camere in regim hotelier. Apartamentul este complet utilat si mobilat, dispune de tv, PC, imprimanta, internet, ac, 100 L/ 3 ore, 35 €/ noapte **35 €/noapte;** ☎0734.022.011/ 0734.122.367

292. **STIRBEI VODA,** apartament de 2 camere in regim hotelier. Apartamentul este complet utilat si mobilat, dispune de tv, PC, imprimanta, internet, ac, 100 L/ 3 ore, 35 €/ noapte. Detalii la telefon, **35 €;** ☎0734.122.367/ 0734.022.011

293. **STRAINATATE** Pensiunea Carnot, inchiriem camere duble cu toate conditiile pentru sarbatorile de iarna, in cea mai frumoasa zona din Alpii Elvetieni la 5 minute de telecabina. Rog seriozitate maxima, **40 €;** deniseidowu@yahoo.com

294. **TINERETULUI,** Timpuri Noi, 1 Mai, Romexpo, garsoniere 120 L, 2 camere 150 L, 3 camere 175 L, utilate, mobilate modern, prosoape, lenjerii curate, poze reale, 100 L/ 3 ore, nu accept escorte, petreceri, **120 L;** ☎0723.462.241

295. **TINERETULUI,** Timpuri Noi, 1 Mai, Romexpo, garsoniere 120 L, 2 camere 150 L, 3 camere 175 L, utilate, mobilate modern, prosoape, lenjerii curate, poze reale, 100 L/ 3 ore, nu accept escorte, petreceri, ☎0723.462.241

296. **TINERETULUI,** Timpuri Noi, 1 Mai, Romexpo, garsoniere 120 L, 2 camere 150 L, 3 camere 175 L, utilate, mobilate modern, prosoape, lenjerii curate, poze reale, 100 L/ 3 ore, nu accept escorte, petreceri, **120 L;** ☎0723.462.241

297. **TINERETULUI,** Timpuri Noi, 1 Mai, Romexpo, garsoniere 120 L, 2 camere 150 L, 3 camere 175 L, utilate, mobilate modern, prosoape, lenjerii curate, poze reale, 100 L/ 3 ore, nu accept escorte, petreceri, **120 L;** ☎0723.462.241

298. **TINERETULUI,** Timpuri Noi, 1 Mai, Romexpo, garsoniere 120 L, 2 camere 150 L, 3 camere 175 L, utilate, mobilate modern, prosoape, lenjerii curate, poze reale, 100 L/ 3 ore, nu accept escorte, petreceri, ☎0723.462.241

299. **TINERETULUI,** Timpuri Noi, 1 Mai, Romexpo, garsoniere 120 L, 2 camere 150 L, 3 camere 175 L, utilate, mobilate modern, prosoape, lenjerii curate, poze reale, 100 L/ 3 ore, nu accept escorte, petreceri, ☎0723.462.241

300. **TINERETULUI,** Timpuri Noi, 1 Mai, Romexpo, garsoniere 120 L, 2 camere 150 L, 3 camere 175 L, utilate, mobilate modern, prosoape, lenjerii curate, poze reale, 100 L/ 3 ore, nu accept escorte, petreceri, **120 L;** ☎0723.462.241

301. **TINERETULUI,** Timpuri Noi, 1 Mai, Romexpo, garsoniere 120 L, 2 camere 150 L, 3 camere 175 L, utilate, mobilate modern, prosoape, lenjerii curate, poze reale, 100 L/ 3 ore, nu accept escorte, petreceri, **120 L;** ☎0723.462.241

302. **TINERETULUI,** Timpuri Noi, 1 Mai, Romexpo, garsoniere 120 L, 2 camere 150 L, 3 camere 175 L, utilate, mobilate modern, prosoape, lenjerii curate, poze reale, 100 L/ 3 ore, nu accept escorte, petreceri, **120 L;** ☎0723.462.241

303. **TINERETULUI,** Timpuri Noi, 1 Mai, Romexpo, garsoniere 120 L, 2 camere 150 L, 3 camere 175 L, utilate, mobilate modern, prosoape, lenjerii curate, poze reale, 100 L/ 3 ore, nu accept escorte, petreceri, **120 L;** ☎0723.462.241

304. **TINERETULUI,** Timpuri Noi, 1 Mai, Romexpo, garsoniere 120 L, 2 camere 150 L, 3 camere 175 L, utilate, mobilate modern, prosoape, lenjerii curate, poze reale, 100 L/ 3 ore, nu accept escorte, petreceri, **120 L;** ☎0723.462.241

305. **TINERETULUI,** Timpuri Noi, 1 Mai, Romexpo, garsoniere 120 L, 2 camere 150 L, 3 camere 175 L, utilate, mobilate modern, prosoape, lenjerii curate, poze reale, 100 L/ 3 ore, nu accept escorte, petrece

Imobiliare închirieri IMOBILE DIVERSE, CAMERE CU CHIRIE

32. **CAMERA,** inchiriez o camera la bloc unui cuplu tanar; ☎0726.330.740

33. **CAMERA.** Barbat inchiriez camera unei doamne contra menaj usor; ☎0767.850.916

34. **CAMIN,** particular, 300 m de metrou, toate cheltuielile incluse, dispune de locuri libere, liniste, curatenie, conditii deosebite (mobilier nou, tv, aragaz, ac, internet etc.), **350 L;** ☎0720.441.880/ 0766.214.427 markr2_many@yahoo.com www.caminmihaibravu.ro

35. **CFR PROGRESUL,** inchiriez camera la curte cu tot strictul necesar. Pret convenabil. Fara copii; ☎0766.312.154

36. **COLENTINA** - Rest. Margineni, particular inchiriez camera in ap. contra mic menaj, toate conditiile; ☎0773.879.453

37. **COLENTINA,** (Obor), ofer camera cu chirie unei domnisoare, din provincie, fara obligatii; ☎0760.598.599

38. **COLENTINA,** Avion, cam. si bucatarie mobilate, la curte, cu conditii de bloc la 2 tineri casatoriti; ☎0769.356.076

39. **COLENTINA,** capat tramvai 21, inchiriez camera la curte, in vila, mobilata, utilata, contorizata baie + bucatarie proprii; ☎0760.967.551

40. **COLENTINA,** Carrefour, etaj vila (comun), 2 pers., utilata, mobilata, centrala, toate conditiile, inclus utilitatile, **400 L/ pers.;** ☎0725.763.878

41. **COLENTINA,** Doamna Ghica, inchiriez camera in apartament cu 3 camere, toate facilitatile, balcon, cablu tv, internet etc., plus cheltuielile aferente, **100 €/luna;** ☎0726.159.303 dan.dan737313@yahoo.com

42. **COLENTINA,** o cam. la curte unei fete, utilitati, incalzire pe centrala cu gaz, baie, bucatarie; ☎0773.875.302/ 0767.975.830

43. **COLENTINA,** piata, 1 camera de inchiriat, la curte, toate conditiile; ☎0765.353.938

44. **COLENTINA,** proprietar, ofer spre inchiriere o camera in apartamente, conditii deosebite; ☎0728.382.158

45. **COLENTINA,** suntem doua fete si cautam o a treia colega pentru a imparti chiria unui apartament cu 2 camere. Chiria pe apartament este de 210 € (70 € de persoana)+ utilitatile.Pentru detalii, **210 €;** ☎0735.463.661 sofroneaclaudia@yahoo.ro

46. **COLENTINA,** Lacul Tei, magazin Domino, tramvaie 16, 36, pensionara singura, cumsecade, ofera camera bloc, mobilata tineresc, foarte curata, imbunatatiri, pentru fata cuminte, modesta, garantie 100 L, chirie 300 L; ☎0760.633.953

47. **COSBUC PIATA,** Rond, ofer camera in vila, mobilata clasic, incalzire centrala, totul separat, accept un baiat sau fata. Plata lunar, fara garantie, cu totul inclus, **450 L;** ☎0769.350.184/ 0742.350.553/ 0735.343.011

48. **CRANGASI** 1 camera in apartament dec., mobilata, curatenie, acces dependinte; ☎0784.716.421

49. **CRANGASI,** in apartament, un dormitor, curat, mobilat, internet, tv, masina spalat, **400 L;** ☎0765.458.039

50. **CRANGASI,** inchiriez camere in vila la fete studente sau angajate (2 fete in camera) vila este complet mobilata si utilata, terasa. Tarif: 500 L pe luna de persoana, intretinere inclusa: lumina, caldura, gunoi, apa, **500 L/ luna;** ☎0723.275.338

51. **CRANGASI,** Pod Grant, o camera, mobilata, la curte; ☎0721.445.865

52. **DELFINULUI, Pantelimon, 1 camera mobilata si utilata complet in apartament de 4 camere, bucatarie la comun, 1+1 garantie, 500 L/luna; ☎0760.299.600**

53. **DOAMNA GHICA,** 2 cam. modeste, incalzire lemne, la 2 persoane; ☎0722.603.444

54. **DOAMNA GHICA,** o cam. (ap.2) la 2 fete sau cuplu; ☎0724.135.386/ 0765.825.816

55. **DOAMNA GHICA,** rond, camera mobilata din 3 camere, dec., baie, bucatarie, utilate, preferabil o fata, 100 € garantie, **100 €;** ☎0744.780.220

56. **DOROBANTI** -Tudor Vianu 38, garaj luxos, constr. 2013, 20 mp, demisol, incalzire, apa calda, securitate, intrare usoara, rampa degravata, **150 €;** ☎0722.676.652

57. **DOROBANTI,** dormitor, apartament 3 cam., acces dependinte, internet, o persoana, **500 L;** ☎0726.451.221

58. **DOUA** solare invelite 3.000 mp + cladire; ☎0722.329.160

59. **DOUA CAMERE,** intr-un ap. cu 3 cam., proprietar, mobilat, utilat, g, f, termopane, aragaz, frigider, 100 € garantie pt. fiecare + 93 €; ☎0764.476.377

60. **DRISTOR** Ramnicu Sarat, inchiriez camera la curte cu toate conditiile; ☎0767.235.277/ 021.344.06.07

61. **DRISTOR,** Decebal, spatiu comercial, parter vila 180 mp, plus terasa, ideal restaurant sau alte activitati, curent 220 + 380 V, autorizatie de functionare, super oferta, merita vazut; ☎0769.350.184/ 0735.343.011/ 0742.350.553

62. **DRUMUL COOPERATIVEI,** Ghencea, ofer camera in vila, spatioasa, mobilata, acces la toate utilitatile, incalzire centrala, merita vazut, garantie plus, **400 L;** ☎0769.350.184/ 0742.350.553/ 0735.343.011

63. **DRUMUL TABEREI** doamna inchiriez o camera din 4 la o studenta sau salariata, **650 L;** ☎0720.735.650

64. **DRUMUL TABEREI,** Auchan, camera moderna, lux, foarte curata, acces la metrou in 10 min, familie serioasa, acordam intimitate, libertate si respect. Cautam persoane la fel de serioase, termen lung, fara garantie, **500 L;** ☎0734.155.334

65. **DRUMUL TABEREI,** Strand, nr. 113, inchiriez camera in ap. 2 camere, 1982, 59 mp, dec., parter; ☎0726.850.461

66. **DRUMUL TABEREI,** Valea Furcii, particular inchiriez camera la curte, cu toate conditiile, in zona Valea Oltului cu Valea Argesului, **600 L;** ☎0768.088.901/ 0766.354.615

67. **EROII REVOLUTIEI** metrou, stradal, camera mobilata, toate imbunatatirile, masina spalat, acces dependinte, unei tinere/ doamne, **350 L;** ☎0722.695.530

68. **EUROPA** zona, ofer camera cu baie, bucatarie, boiler, frigider, aragaz, **400 L/luna;** ☎0726.931.996

69. **FUNDENI SOSEA,** Spital, doamna singura ofer o camera in apartament mobilata, acces utilitati, cer si ofer multa seriozitate; ☎0769.350.184/ 0742.350.553/ 0735.343.011

70. **FUNDENI SPITAL,** o camera curte, cu baie, bucatarie la comun; ☎0766.861.309/ 0722.800.481

71. **FUNDENI,** studenta, eleva sau salariata din provincie, pentru menaj usor 2-3 ore pe zi in schimbul unei camere intr-o vila in zona Fundeni, chiar in statia RATB; ☎0758.611.447 sineramarianss@yahoo.com

72. **GARA DE NORD,** metrou, camera mobilata in ap., 1-2 persoane angajate, cu acte. Convenabil; ☎0737.801.950

73. **GARA OBOR,** Baicului, caut coleg camera, pat separat, toate conditiile; ☎0760.975.751

74. **GIULESTI** - Crangasi, str. Zboina Neagra, parter, inchiriez o camera intr-un ap., unei doamne nefumatoare; ☎0773.872.057

75. **GIULESTI CALEA,** un pat in cadrul unui dormitor de barbati, in regim de camin. Tv, masina de spalat, incalzire centrala, **250 L/lunar;** ☎0771.372.342/ 0734.795.721

76. **GIULESTI PIATA,** inchiriez garsoniera la curte, 40 mp, utilata complet, centrala gaze proprie, intrare separat, **700 L;** ☎0763.044.436

77. **GIURGIULUI** Sosea, Piata Progresu Mega, 5 min metrou, camera mobilata, dec.a, fata, baiat, conditii optime. ☎0761.797.592

78. **GIURGIULUI SOSEA,** zona, camera la curte, mobilata, curata, toate conditiile/facilitatile, la o persoana serioasa. Particular, detalii la tel., **600 L/luna;** ☎0786.489.741/ 0729.195.278 inchiriez@yahoo.com

79. **GIURGIULUI,** camera curte, baie, bucatarie separat, incalzire centrala, apa calda permanent; ☎0723.772.271/ 0761.550.860

80. **GIURGIULUI,** City Mall, camera curte, pentru cuplu, **400 L;** ☎0765.458.403

81. **GIURGIULUI,** Zetarilor, camera mobilata curte, dec.a, bucatarie, dependinte, baie, masina spalat, internet, utilitati incluse, negociabil; ☎0729.582.677

82. **GORJULUI,** camin particular, cazare pt. baieti, locuri disponibile, camere utilate cu tv, frigider, net, bai si bucatarii la comun, utilate complet, la 5 min. de metrou Gorjului, liniste si curatenie, **400 L;** ☎0761.588.723 dinculescu_mihai@yahoo.com

83. **GORJULUI,** camin particular, cazare pt. baieti, locuri disponibile, camere utilate cu tv, frigider, net, bai si bucatarii la comun, utilate complet, la 5 min. de metrou Gorjului, liniste si curatenie, **400 L;** ☎0761.588.723 dinculescu_mihai@yahoo.com

84. **GRIGORESCU** metrou, camera mobilata in ap. dec., fara proprietar, 3/8, toate utilitatile, garantie+ chirie **350;** ☎0769.578.600

85. **HOTEL** situat in centrul Bucurestiului inchiriaza dormitor fete (4 locuri) la tariful de 300 lei/luna (plata la inceputul fiecarei luni fara garantie); ☎0786.606.097 byzanthin@yahoo.com

86. **IANCULUI,** Mega Mall, camera frumoasa in ap. 3 camere, toate conditiile, unei studente, salariate, serioase, cu proprietara, inclus intretinere, **570 L;** ☎0754.782.009

87. **LACUL TEI,** Dinamo, pensionara inchiriez camera la tanara salariata; ☎0740.045.606

88. **LOGOFAT LUCA STROICI,** inchiriez camera la comun, central, toate facilitatile, unei femei nefumatoare; ☎021.210.79.90/ 0761.888.690

89. **LUICA,** Sos. Giurgiului, ofer camera la curte, mobilata, acces utilitati, incalzire centrala, prefer 1-2 persoane, fete, baieti sau cuplu; ☎0769.350.184/ 0742.350.553/ 0735.343.011

90. **MARGEANULUI,** proprietar, inchiriez o camera la bloc; ☎0762.031.010

91. **MILITARI** - Cora Lujerului, urgent, inch. o camera pentru 2 fete; ☎0722.763.740

92. **MILITARI,** Apusului, camera in ap. 4 camere, mobilat si utilat in care mai stau fete, pentru o fata, **100 €;** ☎0723.403.920

93. **MILITARI,** camera in vila noua, baie, bucatarie, caldura, masina spalat, apa calda, gaze, curatenie, liniste, utilata complet, tv, internet, merita vazuta, **700 L;** ☎0725.881.844

94. **MILITARI,** Cernisoara, inchiriez camera la curte pentru o fata, tv, masina de spalat, internet, cheltuieli incluse, **500 L;** ☎0720.778.131/ 0723.131.555

95. **MILITARI,** Gorjului, doamna singura ofer camera la curte mobilata, conditii de curte, prefer o singura persoana, barbat sau femeie, pret convenabil; ☎0769.350.184/ 0742.350.553/ 0735.343.011

96. **MILITARI,** Moharului 2, bl. 143, sc. C, et. 7, ap. 3 cam., 72 mp, 1980, inchiriez o camera la 2 fete sau cuplu, **400 L;** ☎0723.344.682

97. **MILITARI,** Veteranilor, apropiere metrou Lujerului, camera mobilata, dec.a, acces baie, bucatarie, masina spalat, unei tinere, **350 L;** ☎0722.695.530

98. **MILITARI,** zona Gorjului, camera mobilata complet, et. 1, baie, wc separat, bucatarie, terasa 21 mp, masina spalat comun; ☎0722.893.064

99. **MILITARI,** Apusului, curte camera, mobilata, tv, acces baie, bucatarie, plata lunar. Nu accept cupluri. Prefer salariate; ☎0761.645.844

100. **MILITARI,** Complex Apusului, masini 178, 336, pensionara ofera camera mobilata, la bloc, foarte curata, pentru baiat nefumator, cuminte, fara garantie, incluse cheltuieli, **550 L/luna;** ☎0760.633.953

101. **MUNCII,** primesc in gazda la bloc 1-2 barbati tineri cu proprietarul; ☎0726.736.092

102. **MUNCII,** Diham, acces rapid metrou Muncii, camera mobilata bloc, fara garantie, incluse toate cheltuielile, pentru baiat cuminte, **450 L/luna;** ☎0760.633.953

103. **NICOLAE GRIGORESCU** metrou, camera moibilata la bloc, intrare separata, acces la dependinte; ☎0766.907.877

104. **OLIMPIA STADION,** doamna serioasa inchiriez 1 camera in apartament mobilat si utilat recent cu acces la dependinte unei doamne sau domnisoare (exclus barbati) ofer si cer seriozitate, **450 L;** ☎0736.855.081

105. **PADURARILOR** nr. 51, inchiriez o camera mobilata, zona Militari, pe langa Cocosul Rosu; ☎0737.314.312

106. **PANCOTA,** nr. 138, sect. 2, inchiriez 1 camera fata (femeie singura); ☎0727.587.676

107. **PANTELIMON,** camera cu alti chiriasi, ap. 3 cam., mobilata, internet, masina de spalat, curata, **400 L;** ☎0765.458.039

108. **POSTASULUI,** sect. 3, langa Auchan Titan, camera + bucatarie, curte, incalzire centrala, **400 L;** ☎0737.453.847

109. **PRELUNGIREA GHENCEA,** inchiriez camera mobilata, toate facilitatile, la curte; ☎0764.323.055

110. **PROGRESU PIATA,** soş. Giurgiului, Luica, zona apropiata, tanar salariat 23 ani, doresc urgent camera mobilata cu acces la strictul necesar pe termen lung, cer si ofer multa seriozitate; ☎0769.350.184/ 0742.350.553/ 0735.343.011

111. **RAHOVA,** 1 cam., baie, bucatarie, 500 L; 2 cam., baie, bucatarie, toate facilitatile 800 L cheltuieli incluse; ☎0768.748.492

112. **RAHOVA,** Humulesti, 1 camera+ baie+ bucatarie, gresie, faianta, mobilata, su- 30 mp, curte 400 mp, constr. 2008; ☎0769.845.155

113. **RAHOVEI CALEA,** str. Buzoieni, doamna singura ofer camera in apartament, et. 1/8, mobilata, acces utilitati, prefer o persoana de sex feminin, plata lunar, fara garantie; ☎0769.350.184/ 0742.350.553/ 0735.343.011

114. **RESITA PIATA, camera mobilata plus bucatarie, la curte, gaze, apa, canal, 500 L; ☎0722.284.792**

115. **SEBASTIAN,** camera moderna, la bloc, acces baie, bucatarie, internet, 1 persoana, **400 L;** ☎0765.458.039

116. **STRAULESTI,** Bucurestii Noi, inchiriez camera la curte cu bucatarie si baie renovate, unei persoane serioase. Casa nelocuita, vis-a-vis cimitir, **110 €;** ☎0729.409.331

117. **TEI,** Colentina, camera curte, mobilata, internet, tv, acces 2 bai si bucatarie, liniste curat, pentru cuplu sau o persoana singura, **600 L;** ☎0727.330.744

118. **TEI,** Colentina, camera curte, toate conditiile, liniste, curat, mobilat, internet, tv, acces 2 bai si bucatarie pentru o persoana sau cuplu, **600 L;** ☎0727.330.744

119. **TEIUL DOAMNEI,** Colentina, ofer spre inchiriere o camera in ap. cu 4 camere, **550 L;** ☎0744.486.464

120. **TIMISOARA BULEVARDUL** zona Frigocom, pensionara inchiriez camera la bloc, la femei (salariate, studente, eleve); ☎0746.207.682

121. **TIMPURI NOI,** metrou, ofer camera in apartament, et. 1/8, mobilat modern, acces utilitati, intrare separata, conditii civilizate, garantie plus, **100 €;** ☎0769.350.184/ 0742.350.553/ 0735.343.011

122. **TITAN** Auchan, inchiriez camera in vila, toate conditiile + mobilata, utilata; ☎0720.019.821/ 0762.741.523

123. **TITAN** si Luica cam. mobilata in ap., o fata; ☎0763.070.130/ 0747.953.488

124. **TITAN,** camera in ap. 2 cam., cu proprietara, baiat sau fata, **400 L;** ☎0726.451.221

125. **TITAN,** Grigorescu, fara intermediar, camera mobilata, la o fata pentru menaj sau **500 L;** ☎0766.864.897

126. **TITAN,** Parc IOR, Baba Novac, colt cu Campia Libertatii, 1camera in apartament, et. 4/10, stradal, mobilata, utilata, internet, toate dotarile, arata impecabil, merita vazuta,(garantia in 2 rate), **350 L;** ☎0724.864.210/ 0761.891.894

127. **UNIRII BULEVARD,** apartament complet mobilat, **450 €;** ☎0745.114.817/ 0730.557.654

128. **UNIRII,** camera la curte. Pret avantajos, mobilata; ☎0721.923.886/ 021.335.69.06

129. **UNIRII,** primesc in gazda 1-2 baieti, camera in vila, toate conditiile, **250 L/luna;** ☎0765.939.579

130. **VITAN,** Mall, Foisorului, particular, tip studio in vila, intrare separata, se inchiriaza unei fete nefumatoare, conditii lux: mobilat Rovere Mobili, Blanco, Kuma, dressing, internet wifi, otul nou, etc. rog seriozitate. Merci frumos, **200 €;** ☎0730.305.305

131. **VOLUNTARI,** gars. in vila + una camera baie, bucatarie comuna, fara copii; ☎0764.362.257

132. **ZONA CENTRALA,** camera bloc, mobilata, separata, internet, fara avans, pt. 1-2 fete, 300/400 lei; ☎0734.536.360

39 Cereri închirieri

IMOBILIARE ÎNCHIRIERI

1. **1 MAI** Doresc sa inchiriez ap. mobilat si utilat modern cu 2 sau 3 camere in apropiere de Piata 1Mai (Ion Mihalache) Bucuresti; ☎0726.793.990

2. **APARTAMENT** 2-3 camere mobilat si utilat in zona metrou, pretul zonei; ☎0774.690.735

3. **BUCURESTI** cautam urgent garsoniere, apartamente, case ne/mobilate, locuit/ birouri; ☎0765.400.929/ 0752.036.997

4. **BUCURESTI,** agentie imobiliara cu experienta in domeniul inchirierilor de 15 ani, comision minim, avem clienti in asteptare pentru garsoniere, apartamente 2 si 3 camere; ☎0730.928.310

5. **BUCURESTI,** Agentie Imobiliara solicitam: garsoniere, apartamente, case/ vile, spatii birouri/ comerciale, ne/ mobilate, ne/ utilate, pentru locuit sau firma, termen lung. Oferim servicii profesionale; ☎0721.854.257/ 0765.487.485 realestates@hotmail.com

6. **BUCURESTI,** cautam apartamente, garsoniere, case, vile, mobilate, nemobilate, indiferent zona, urgente, avem clienti seriosi; ☎0721.864.861/ 0762.288.289/ 021.334.79.27 expocardinal@yahoo.com

7. **BUCURESTI,** doriti un chirias pe termen lung. Agentia Imobiliara Class Agent solicita de la proprietari, apartamente, case, vile, toate sectoarele, oferim seriozitate, profesionalism, clienti seriosi; ☎0724.254.024 balescu.ionut@gmail.com www.classagent.ro

8. **BUCURESTI,** in toate zonele, solicitam garsoniere / apartamente, mobilate / nemobilate, pentru persoane serioase. Oferim seriozitate maxima; ☎0722.542.692/ 0761.532.117

9. **BUCURESTI,** inchiriem cu comision 0 % la proprietar, garsoniere, apartamente, case, vile, oferim profesionalism, promptitudine si seriozitate. Asiguram clienti seriosi. Servicii rapide sector 4 si 5; ☎0720.039.035/ 0761.609.243

10. **BUCURESTI,** inchiriez o camera la o doamna in varsta (eventual pot oferi si servicii de ingrijirea persoanei); ☎0737.849.484

11. **BUCURESTI,** intermediari Floreasca, Tei, Vacarescu, Stefan cel Mare, Mosilor, Mihai Bravu, Aviatiei, Doamna Ghica, Obor, central, garsoniere, apartamente, terenuri, case, vile ☎0767.026.609/ 0728.676.350 imobcont@gmail.com www.continentalhouse.ro

12. **BUCURESTI,** Romstil, inchiriaza rapid garsoniere, apartamente, camere in apartamente sau la curte, case, vile, orice sector; ☎0724.278.376/ 031.407.46.78

13. **BUCURESTI,** stimate proprietar prin amabilitatea dvs. solicitam garsoniere, apartamente, ne/mobilate, sp. comerciale, garaje, depozite, mansarde, demisol, cladiri, la vanzare si inchiriere. Va multumim frumos pentru atentia acordata; ☎0721.927.522

14. **BUCURESTI,** toate zonele, cautam gars., ap., avem clienti seriosi; ☎0760.291.733

15. **CAMERA** la curte 1-2 persoane, intrare separata cart Chitila langa Carrefour, access bucatarie, baie, masina de spalat, **600 L/ luna;** ☎0762.436.483/ 0754.810.793 Knz_best@yahoo.com

16. **COSBUC PIATA** - zona, Sebastian, Viilor, Filaret, Eroii Revolutiei, caut sa inchiriez spatiu la casa nemobilat, 2 sau 3 camere, baie si bucatarie utilate. Contract de inchiriere obligatoriu. Exclus agentii; ☎0723.172.093

17. **DOROBANTI** Stefan cel Mare, ap. 2-3 camere, avem clienti seriosi. Pretul zonei; ☎0774.690.735 office@nextland.ro

18. **DOUA** camere. Familie evacuata de banca din casa, cauta 2 camere nemobilate pt. inchiriat, pe termen lung, sau batrani pt. ingrijire si ramanere in spatiu, sau o casa pentru administrare pe termen lung in care sa putem locui; ☎0725.647.970

19. **GARSONIERA** sau apartament 2-3 camere, mobilate/ nemobilate. Plata anticipat; ☎021.312.31.42/ 0722.404.484

20. **GARSONIERE** sau apartamente, zone civilizate, central/ ultracentral, cu acces usor metrou si Ratb, mobilate sau nemobilate. Clienti selectati pentru termen lung, cu plata anticipat. Urgent; ☎0761.066.200 imobiliare.az@gmail.com http://agentii-imobiliare-bucuresti.ro

21. **GARSONIERE,** apartamente, case curte, vile, spatii, inchiriez; ☎0763.070.130/ 0747.953.488

22. **GARSONIERE.** Agent imobilar cu experienta de peste 10 ani, baza de date si clienti activi in portofoliu, intermediez inchirieri, garsoniere, 2, 3, 4 camere, case/ vile, terenuri, **5.000 €;** ☎0726.284.310 contact@alexandrucordea.ro www.alexandrucordea.ro

23. **IMOBIL.** Caut sa inchiriez urgent garsoniera sau apartament 2 camere la pretul pietei, exclus agentii imobiliare, ☎0763.737.767

24. **IMOBILE.** Agentia Rasig solicita urgent garsoniere, apartamente, case/vile, terenuri, birouri/spatii comerciale in Bucuresti. Oferim, rapid si sigur, servicii profesionale; ☎0786.030.000 office@rasig.ro www.rasig.ro

25. **MILITARI.** Termen foarte lung apart. 2 camere, mobilat, dotat complet pentru locuinta (2 adulti+copil 7 ani), doar parter, in Militari, zona Veteranilor-Teatrul Masca. Nu ma intereseaza alte zone sau conditii. ☎0724.039.740

26. **SECTORUL 2,** Bucuresti, Agentia Imobiliara Nelbo intermediaza inchirieri, indiferent de pretentiile clientilor, comision minim. Asiguram precontract intocmit de jurist; ☎0766.400.300 tatiana.neagu@nelboimobiliare.ro

AUTO, MOTO, VELO

27. **SPATII** comerciale. Doresc sa inchiriez spatii comerciale in blocuri cu bulina (risc seismic clasa 1) ca spatiu locativ contract pe persoana fizica fara activitate comerciala, preferabil cu grup sanitar; ☎0746.996.514 cert81@yahoo.com

28. **TITAN** Particular caut sa inchiriez casa cu 4 camere in Titan, de preferat langa metrou; ☎0746.259.191

29. **TOATE** zonele, Bucuresti si provincie, garsoniere, apartamente, camere curte/ bloc, case, vile, terenuri, spatii, locuri de veci, eventual schimburi, vanzari - cumparari; ☎0769.350.184/ 0742.350.553/ 0735.343.011

40 Autoturisme

AUTO, MOTO, VELO

1. **AUDI A4** an 1996, 1600 cmc, climatronic, inscrisa, taxa achitata, neg., **1.800 €;** ☎0726.135.700

2. **AUDI A6** an 2005, 220000 km, diesel, 3000 cmc, inmatriculata: inmatriculata, Qatro perfecta stare, fara taxa platita, **5.800 €;** ☎0763.656.188

3. **AUTO.** Vand opt taxiuri 2007 cu licenta Bucuresti valabila 2020, 9.500 €/ buc.; ☎0766.265.102

4. **BMW 320,** an 2011, 38000 km, benzina, 2000 cmc, inmatriculata Coupe Cabrio hard top, piele crem, scaune sport, cutie automata, sistem audio BMW profesional 8 boxe cu conexiune car kit bluetooth, aux, usb, dublu climatronic, alarma viper, set vara + iarna, **23.500 €;** ☎0721.258.236

5. **CHEVROLET CRUZE,** an 2011, 55000 km, benzina, 1600 cmc, inmatriculata primul proprietar, cumparata din Romania de noua, km reali, toate revizile la zi, itp. 2017, TVA deductibil, impecabila, nu accept schimburi. Usor negociabil. Urgent, **7.800 €/cu tva;** ☎0765.546.497

6. **DACIA LOGAN** an 2009, 87000 km, diesel, 1500 cmc, inmatriculata particular vand Logan DCI 85cp, volan piele, aer conditionat, oglinzi electrice incalzite, geamuri electrice fata, computer bord, jante aliaj+ anvelope iarna, distributie+ revizie totala efectuate, **4.500 €;** ☎0721.836.895 marian.martin@ketos.ro

7. **DACIA LOGAN LEGANCE,** an 2006, diesel, vand autoturism; ☎0721.832.605

8. **DACIA SANDERO,** an 2010, 108863 km, benzina, 1200 cmc,neinmatriculata model 2011 Laureat, factura TVA deduct, import ger, ac, abs, airbag frontal+ lateral, geamuri electr, oglinzi electr+ incalz, inchidere centralizata, radio CD, pachet drumuri grele, stare foarte buna, accept test, **3.999 €;** ☎0744.998.264

9. **DACIA SANDERO,** an 2009, 200000 km, GPL, 12 cmc, inmatriculata taxi, 1.2 cm 16 V, consum ff. mic, toate actele valabile, taxa platita si nerecuperata, licenta inchiriata pe Bucuresti, se vinde echipata. Rog seriozitate, **3.699 €;** ☎0762.931.944

10. **DAEWOO MATIZ,** an 2004, 45000 km, in perfecta stare de functionare, neg., **1.000 €;** ☎0722.656.703

11. **FIAT GRANDE PUNTO** an 2007, 79000 km, diesel, 1248 cmc, inmatriculata motor 1.3, 75 CP, versiune Dynamic, portocaliu. Unic proprietar, auto cumparat nou de la reprezentanta, taxa platita, fara dauna, cadou cauciucuri iarna + jante, **3.900 €;** ☎0721.455.304

12. **FIAT PUNTO** an 2005, 216000 km, benzina, 1242 cmc,neinmatriculata vand Fiat Punto Cilau, recent adusa, taxa mica, computer bord, inchidere centralizata, abs, aer conditionat, servodirectie cu setare pentru condus prin oras, consum mic, stare foarte buna, **2.490 €;** ☎0722.776.080

13. **FORD FIESTA,** an 2000, 140000 km, benzina, 1245 cmc, inmatriculata 4 usi, negru, 1.25, 16V, benzina, 140.000 km, euro4, geamuri electrice, aer cond, servodirectie, abs, 4 airbaguri, inchidere, cotiera, player, taxa platita, stare foarte buna, **1.600 €;** ☎0762.147.699

14. **FORD FOCUS,** an 2002, 195000 km, diesel, 1800 cmc, inmatriculata an 2002. Unic proprietar in Romania, 195.000 km, 55 Kw.Neavariata. Consum 6l/100. Taxa nerecuperata? Euro 3 !?nmatriculata?. Mai multe detalii la telefon, **2.450 €;** ☎0754.343.906/ 0754.234.479

15. **FORD FUSION,** an 2007, 132000 km, diesel, 1399 cmc, inmatriculata airbag frontale+lateale, cd, servodirectie, inchidere centralizata, jante din aliaj usor +anvelope vara, jante tabla+anvelope iarna, proiectoare ceata, ac, computer de bord, fara accidente, carte service, **3.500 €;** ☎0722.139.128

16. **FORD TRANSIT** an 2008, 105000 km, diesel, 2198 cmc, inmatriculata 9 locuri inscris persoana fizica, putinj rulattaxa polurare platita si nerecuperata, kilometraj realsistem incalzire suplimentara, geamuri laterale glisanteroti vara si iarna, carlig remorcare, **9.100 €;** ☎0735.968.810

17. **HONDA CIVIC,** an 2007, 167124 km, alt combustibil, 1339 cmc,neinmatriculata tva deduct/ factura, Hybrid, taxa inmatric 0, impozit 0, cutie automata, functionare electric, clima automata, geamuri electrice, oglinzi rabat electric, cd changer, comenzi volan, carte service Honda, accept test, **5.550 €;** ☎0744.998.264

18. **HYUNDAI ACCENT,** an 2005, inscrisa, stare buna, alarma, aer, inchidere, rog seriozitate, **2.800 €;** ☎0724.017.222

19. **HYUNDAI ACCENT,** an 2010, vand doua Hyundai Accent, geamuri electrice, oglinzi electrice, acte valabile, airbaguri, servo, ABS, **6.100 €;** ☎0766.354.351

20. **HYUNDAI H-1,** an 2002, 2.5 TH, diesel, cabina dubla, 5 locuri + marfa, euro3, autoutilitara N1, aer conditionat, ABS, pilot automat, inchidere centralizata, stare foarte buna, neg. **3.050 €;** ☎0768.728.183

21. **HYUNDAI IX35,** an 2011, 40300 km, benzina, 1998 cmc, inmatriculata masina inmatriculata in Romania, pe firma, se poate deduce TVA 24% din valoarea ei, foate taxele la zi. Are ITP valabil pana in 2017, stare ireprosabila, putin rulata, primul proprietar, **12.800 €;** ☎0742.220.014

22. **HYUNDAI VERACRUZ** an 2010, 132000 km, diesel, 2990 cmc, inmatriculata 1x55, pret discutabil, **13.500 €;** ☎0722.324.231

23. **KIA SID,** an 2012, diesel, break, 1.6-16 V-CRDi, Euro 5, taxa achitata, dotari full, discutabil, **6.300 €;** ☎0771.426.279

24. **MERCEDES-BENZ** an 2005, 188000 km, benzina, 1796 cmc, inmatriculata Kompressor, Avantgarde, 163 Cp, taxa platita si nerecuperata, piese noi nemontate cu factura (5.100 L), climatronic, xenon, cutie automata, trapa, stopuri LED DECTANE, fara probleme sau defecte ascunse, proprietar, **7.500 €/negociabil;** ☎0760.101.098 claudiu.imobiliare@gmail.com

25. **MERCEDES-BENZ A 140 AVANGARDE** an 2002, 1400 cmc,neinmatriculata adus recent Anglia, (volan dreapta), perfecta stare, **1.350 €;** ☎0730.346.099

26. **MERCEDES-BENZ E 220,** an 2011, 192000 km, diesel, 2200 cmc, inmatriculata E Classe, automat, dublu climatronic, senzori ploaie, lumina, navigatie, incalzire in scaune, tapiterie piele, taxa platita, in stare tehnica si estetica foarte buna. Accept test, **11.599 €;** ☎0767.861.609/ 0732.837.788 mihai.durloiu@gmail.com

27. **OPEL ASTRA** an 2001, 145000 km, benzina, inmatriculata Euro 4; ☎0767.945.069

28. **OPEL CORSA** an 2015, 600 km, benzina, 1398 cmc,neinmatriculata castigat la un concurs online, **10.000 €;** ☎0768.452.947

29. **OPEL CORSA C,** an 2002, benzina, 1000 cmc, euro 4, aer conditionat, ABS, ESP, stare foarte buna, adusa recent din Germania, neg. **1.540 €;** ☎0768.728.183

30. **OPEL ZAFIRA,** an 2001, benzina, 1800 cmc, euro4, Navi, aer conditionat, ABS, ESP, computer de bord, pilot automat, radio cd, recent adus din Olanda, neg. **2.350 €;** ☎0768.728.183

31. **RENAULT CLIO 3** an 2011, 177000 km, diesel, 1500 cmc, inmatriculata: inmatriculata, rosy 5 using pilot automat ABS ESP auxiliar etc. **4.100 €;** ☎0721.451.980 Radumarius1975@yahoo.com

32. **RENAULT MEGANE** an 2008, 178000 km, diesel, 1500 cmc, inmatriculata Stare buna de functionare, ITP, RCA, Agreare RAR. Asigurare bagaje si Metrologie efectuate la sfarsitul lunii Noiembrie. Licenta inchiriata, produce bani pentru dumneavoastra imediat, **2.600 €;** ☎0763.697.374

33. **RENAULT SYMBOL,** an 2010, masina arata si functioneaza foarte bine, mai multe detalii la telefon. Taxa de mediu a fost platita, dovada ANAF, **4.400 €;** ☎0727.845.357

34. **SEAT LEON** an 2012, 125000 km, diesel, 1598 cmc, inmatriculata Copa stile (editie limitata), inmatriculat Ro, 77kw/ 105 cp,sistem start - stop, navigatie drl (lumini zi), cruise control-pilot automat, handsfree-bluetooth, senzori parcare, **7.600 €;** ☎0761.883.746 mrl86@yahoo.com

35. **SKODA OCTAVIA,** an 2011, 49000 km, diesel, 1598 cmc, inmatriculata primul propietar, faruri xenon, navigatie incorporate, DVD si televizor, 4 cauciucuri de iarna, acum le are pe cele de vara pe ea, revizii luna noiembrie, ulei, placute, filtre, carte service, etc., **13.000 €;** ☎0736.629.922 deeplight123@hotmail.com

36. **VOLKSWAGEN GOLF,** an 2002, 160000 km, diesel, 1896 cmc,neinmatriculata 1.9 TDI, 101 cp, 2002. Combustibil Diesel. An de fabricatie 07/2002. Rulaj 160.000 km. Caroserie Berlina, capacitate motor 1 896 cm3 clima, jante aliaj de calitate 225/45/17 originale, **2.200 €;** ☎0771.431.056 ana080@yahoo.com

37. **VOLKSWAGEN PASSAT** an 2004, 95000 km, benzina, 1800 cmc, inmatriculata 11/2004, 1.8T, 150 CAI, climatronic-full, cauciucuri I /V noi, genti mag 4+1, ITP 09/2017, inscrisa, RAR, distrib. sch+acces, kit ambreaj, **5.600 €;** ☎0758.089.602

38. **VOLKSWAGEN PASSAT** an 2013, 134000 km, diesel, 1600 cmc,neinmatriculata diesel, euro 6, recent adusa din Germania, masina in stare noua, negru perlat, geamuri fumuri, interior impecabil, masina de nefumator, miroase a nou, carte service, **10.500 €;** ☎0724.960.711 gabriel_soldea@yahoo.com

39. **VOLKSWAGEN TIGUAN** an 2009, 106000 km, benzina, 1400 cmc, 1.4 TSI, 150 cp, 4x4, carte service la zi, revizie 12.02.2015 km 94386, inlocuit distributie / revizie generala (se prezinta factura), autoturismul functioneaza ca nou, suporta orice test autorizat, dotari: tractiune integrala cu program de rulare off-road, computer de bord Plus, ac automat climatronic, volan multifunctional piele cu decor aluminiu si control pt. computerul de bord, radio si telefon, scaune fata incalzite, radio-cd player RCD 4x20w, alarma, taxa mediu achitata si nerecuperata, **10.600 €;** ☎0723.656.933

40. **VOLKSWAGEN TRANSPORTER T5** an 2007, 173000 km, diesel, 1896 cmc, inmatriculata: inmatriculata, 1.9 TDI, tara origine Romania, 2 proprietari, distributie schimbata la 150.000 km, revizii facute la timp, functioneaza impecabil, stare foarte buna, vizionari Teleorman, **6.999 €;** ☎0743.177.022

41. **VOLVO S80** an 2001, 249863 km, benzina, 2783 cmc, inmatriculata T6, 300 cai, stare excelenta optic/tehnic, istoric reprezentanta Volvo, full options, frane ceramice, tapiterie piele, masina pentru pretentiosi, accept test, accept anumite schimburi +/- diferenta, **5.550 €;** ☎0744.998.264

41 Motocicilete, scutere, atv-uri

AUTO, MOTO, VELO

1. **APRILIA RS** an 2000, 0 km, motor am3 in 3 trepte, nu are baterie dar porneste impinsa imediat. Necesita cateva reparatii, **1.000 L;** ☎0768.907.226

2. **ARCTIC CAT 650** an 2014, 10 km, 695 cmc, motor: monocilindric, in 4 timpi, SOHC cu 4 supape, alimentat cu Injectie, Cutie

AUTO, MOTO, VELO

23. **AUTO** 100% plata pe loc, cumpar orice tip, marca, stare. Vrei sa-ti vinzi autoturismul? Vino la noi si obtii cel mai bun pret; ☎0736.788.474/ 0765.091.919

24. **AUTO** 100% plata pe loc, cumpar orice tip, marca, stare. Vrei sa-ti vinzi autoturismul? Vino la noi si obtii cel mai bun pret; ☎0736.788.474/ 0765.091.919

25. **AUTO** 100% plata pe loc, cumpar orice tip, marca, stare. Vrei sa-ti vinzi autoturismul? Vino la noi si obtii cel mai bun pret; ☎0736.788.474/ 0765.091.919

26. **AUTO** 100% plata pe loc, cumpar orice tip, marca, stare. Vrei sa-ti vinzi autoturismul? Vino la noi si obtii cel mai bun pret; ☎0736.788.474/ 0765.091.919

27. **AUTO** 100% plata pe loc, cumpar orice tip, marca, stare. Vrei sa-ti vinzi autoturismul? Vino la noi si obtii cel mai bun pret; ☎0736.788.474/ 0765.091.919

28. **AUTO** Aacura, Astra, BMW, Cielo, Chevrolet, Dacia Logan, Papuc, Supernova, Solenza, Sandero, Tico, Matiz, Opel Renault, Jeep-uri 4x4, Skoda, VW, stare buna, accept si cu mici defecte, **7.000 €;** ☎0762.297.941 autoberlina948@yahoo.com

29. **AUTO** accidentate, defecte sau bune. Autoutilitare, camionete, remorci, rulote, platforme, motociclete; ☎0762.186.976

30. **AUTO** Achizitionam acum la sediul din Bucuresti, sect. 2, str. Mihai Eminescu nr. 77A orice marca dupa anul 2000 indiferent de starea tehnica, plata si actele pe loc. Evaluare gratuita; ☎021.212.31.03/ 0764.637.609/ 0749.322.168/ 0733.633.218 autovanzari10@yahoo.com

31. **AUTO** cumpar accidentate/ neaccidentate, avariate/ neavariate auto 100%. Achizitionam acum. Ofer plata si actele pe loc, indiferent stare, marca, an; ☎0761.591.195

32. **AUTO** Cumpar autoturisme orice marca si tip indiferent anul, starea inclusiv avariate sau foste taxi. Plata Cash. Asigur actele-transport. Seriozitate, **500.000 €;** ☎0764.711.226/ 031.805.20.86 mircea.alexandru70@yahoo.com

33. **AUTO** cumpar, vrei sa-ti vinzi rapid masina. Sunati acum. Cumpar auto orice tip,marca si utilitare, SUV-uri. Indiferent de stare si avariate si bune, actele si plata pe loc. Sunati cu incredere, **500.000 €;** ☎0763.904.904/ 0720.169.995 cumparautoturizme@yahoo.com

34. **AUTO** orice marca, tip, an fabricatie, indiferent strea, inclusiv avariate; ☎0764.711.226

35. **AUTO** Vrei sa-ti vinzi rapid masina. Sunati acum, cumpar auto orice tip, marca si utilitare, SUV-uri. Indiferent de stare si avariate si bune, actele si plata pe loc. Sunati cu incredere, **500.000 €;** ☎0763.904.904/ 0720.169.995 cumparautoturizme@yahoo.com

36. **AUTO** Vrei sa-ti vinzi rapid masina. Sunati acum, cumpar auto orice tip, marca si utilitare, SUV-uri. Indiferent de stare si avariate si bune, actele si plata pe loc. Sunati cu incredere, **500.000 €;** ☎0763.904.904/ 0720.169.995 cumparautoturizme@yahoo.com

37. **AUTO** vrei sa-ti vinzi rapid masina. Sunati acum, cumpar auto orice tip, marca si utilitare, SUV-uri. Indiferent de stare si avariate si bune, actele si plata pe loc. Sunati cu incredere, **500.000 €;** ☎0763.904.904/ 0720.169.995 cumparautoturizme@yahoo.com

38. **AUTO** Vrei sa-ti vinzi rapid masina. Sunati acum. Cumpar auto orice tip, marca si utilitare, SUV-uri. Indiferent de stare si avariate si bune, actele si plata pe loc. Sunati cu incredere, **500.000 €;** ☎0763.904.904/ 0720.169.995 cumparautoturizme@yahoo.com

39. **AUTO** Vrei sa-ti vinzi rapid masina. Sunati acum. Cumpar auto orice tip, marca si utilitare, SUV-uri. Indiferent de stare si avariate si bune, actele si plata pe loc. Sunati cu incredere; ☎0763.904.904/ 0720.169.995 cumparautoturizme@yahoo.com

40. **AUTO,** achizitionam acum la sediul din Bucuresti, sect. 2, str. Mihai Eminescu nr. 77A orice marca dupa anul 2000 indiferent de starea tehnica, plata si actele pe loc. Evaluare gratuita; ☎021.212.31.03/ 0764.637.609/ 0749.322.168/ 0733.633.218 autovanzari10@yahoo.com

41. **AUTO,** achizitionam acum la sediul din Bucuresti, sect.2, str. Mihai Eminescu nr. 77A orice marca dupa anul 2000 indiferent de starea tehnica plata si actele pe loc.Evaluare gratuita; ☎021.212.31.03/ 0764.637.609/ 0749.322.168/0733.633.218 autovanzari10@yahoo.com

42. **AUTO,** cumpar inmatriculate si neinmatriculate, indiferent de an, platim pe loc la cel mai corect pret; ☎0761.618.685

43. **AUTO,** cumpar inmatriculate si neinmatriculate, indiferent de an, platim pe loc la cel mai corect pret; ☎0768.593.689

44. **AUTO, cumpar masini taxi- utilate complet, licentiate pe Bucuresti, an fab. minim 2008, exclus diesel; ☎0761.029.485**

45. **AUTO,** parc auto cumparam auto, dupa anul 2005, orice model,cu taxa platita /neplatita, doar de la proprietari sau firme, sunati sau trimiteti detalii pe mail sau pe site, **50.000 €;** ☎0733.878.895 vanzari_cumparari.auto@yahoo.com www.cumparari-autoturisme.ro

46. **AUTO,** vrei sa-ti vinzi rapid masina, noi suntem solutia. Cumparam auto de orice tip, dupa anul 2000, cu taxa mediu achitata / neachitata, doar de la proprietari in acte sau firme, doar inmatriculate Ro, **200.000 €;** ☎0733.878.895 vanzari_cumparari.auto@yahoo.com www.cumparari-autoturisme.ro

47. **AUTO,** vrei sa-ti vinzi rapid masina, noi suntem solutia. Cumparam auto de orice tip, dupa anul 2000, cu taxa mediu achitata / neachitata, doar de la proprietari in acte sau firme, doar inmatriculate Ro, **200.000 €;** ☎0733.878.895 vanzari_cumparari.auto@yahoo.com www.cumparari-autoturisme.ro

48. **AUTO,** vrei sa-ti vinzi rapid masina, noi suntem solutia. Cumparam auto de orice tip, dupa anul 2000, cu taxa mediu achitata / neachitata, doar de la proprietari in acte sau firme, doar inmatriculate Ro, **200.000 €;** ☎0733.878.895 vanzari_cumparari.auto@yahoo.com www.cumparari-autoturisme.ro

49. **AUTO,** vrei sa-ti vinzi rapid masina. Noi suntem solutia. Cumparam auto de orice tip, dupa anul 2000, cu taxa mediu achitata / neachitata, doar de la proprietari in acte sau firme, doar inmatriculate Ro, **200.000 €;** ☎0733.878.895 vanzari_cumparari.auto@yahoo.com www.cumparari-autoturisme.ro

50. **AUTO,** vrei sa-ti vinzi rapid masina. Noi suntem solutia. Cumparam auto de orice tip, dupa anul 2000, cu taxa mediu achitata / neachitata, doar de la proprietari in acte sau firme, doar inmatriculate Ro, **200.000 €;** ☎0733.878.895 vanzari_cumparari.auto@yahoo.com www.cumparari-autoturisme.ro

51. **AUTO,** vrei sa-ti vinzi rapid masina? Noi suntem solutia. Cumparam auto de orice tip, dupa anul 2000, cu taxa mediu achitata / neachitata, doar de la proprietari in acte sau firme, doar inmatriculate Ro, **200.000 €;** ☎0733.878.895 vanzari_cumparari.auto@yahoo.com www.cumparari-autoturisme.ro

52. **AUTO,** vrei sa-ti vinzi rapid masina? Noi suntem solutia. Cumparam auto de orice tip, dupa anul 2000, cu taxa mediu achitata / neachitata, doar de la proprietari in acte sau firme, doar inmatriculate Ro, **200.000 €;** ☎0733.878.895 vanzari_cumparari.auto@yahoo.com www.cumparari-autoturisme.ro

53. **AUTO,** vrei sa-ti vinzi rapid masina? Noi suntem solutia. Cumparam auto de orice tip, dupa anul 2000, cu taxa mediu achitata/ neachitata, doar de la proprietari in acte sau firme, doar inmatriculate Ro, **200.000 €;** ☎0733.878.895 vanzari_cumparari.auto@yahoo.com www.cumparari-autoturisme.ro

54. **AUTOTURISM cumpar indiferent de stare, banii jos; ☎0767.305.046**

55. **AUTOTURISM indiferent starea acestuia cumparam. Remunerarea si documentatia se fac pe loc; ☎0761.060.356**

56. **AUTOTURISME** avariate sau neavariate, autoutilitare, rulote, orice stare, an, marca, model inscrise/ neinscrise. Actele se fac pe loc. Evaluare corecta. Ofer si cer seriozitate. Ma deplasez la cumparare, **100.000 €;** ☎0724.883.197 autofundulea@yahoo.com

57. **AUTOTURISME** avariate sau neavariate, autoutilitare, rulote, orice stare, an, marca, model inscrise/ neinscrise. Actele se fac pe loc. Evaluare corecta. Ofer si cer seriozitate. Ma deplasez la cumparare, **100.000 €;** ☎0724.883.197 autofundulea@yahoo.com

58. **AUTOTURISME** avariate/ neavariate cumpar, orice stare, marca. Plata pe loc, pret maxim; ☎0761.591.195

59. **AUTOTURISME** cumpar auto orice marca, tip si utilitare, suv-uri si avariate in orice stare. Opel, Ford,VW, Renault, Dacia, Chevrolet, Audi, BMW, Mercedes, Skoda, Seat, Kia, Toyota, Nissan, Peugeot, Citroen, Fiat, **500.000 €;** ☎0763.904.904/ 0720.169.995 cumparautoturizme@yahoo.com

60. **AUTOTURISME** Cumpar auto, vrei sa-ti vinzi rapid masina. Sunati acum. Cumpar auto orice tip, marca si utilitare, SUV-uri. Indiferent de stare si avariate si bune, actele si plata pe loc. Sunati cu incredere, **500.000 €;** ☎0763.904.904/ 0720.169.995 cumparautoturizme@yahoo.com

61. **AUTOTURISME** Cumpar autoturisme si autoutilitare de diferite marci, fabricate dupa anul 2000 si cu timbrul de mediu platit si fara. Ofer un pret foarte bun. Plata pe loc cash, **100.000 €;** ☎0733.878.895

62. **AUTOTURISME** Cumpar autoturisme si autoutilitare de diferite marci, fabricate dupa anul 2000 si cu timbrul de mediu platit si fara. Ofer un pret foarte bun. Plata pe loc cash, **100.000 €;** ☎0733.878.895

63. **AUTOTURISME** cumpar orice marca si utilitare, suv-uri si avariate in orice stare: Opel, Ford, VW, Renault, Dacia, Chevrolet, Audi, BMW, Mercedes, Skoda, Seat, Kia, Toyota, Nissan, Peugeot, Citroen, Fiat, **500.000 €;** ☎0763.904.904/ 0720.169.995 cumparautoturizme@yahoo.com

64. **AUTOTURISME** orice marca si utilitare, suv-uri si avariate in orice stare: tel. Opel, Ford, VW, Renault, Dacia, Chevrolet, Audi, BMW, Mercedes, Skoda, Seat, Kia, Toyota, Nissan, Peugeot, Citroen, Fiat, cumpar, **500.000 €;** ☎0763.904.904/ 0720.169.995 cumparautoturizme@yahoo.com

65. **AUTOTURISME** Vrei sa-ti vinzi rapid masina. Sunati acum tel. Cumpar auto orice tip, marca si utilitare, SUV-uri. Indiferent de stare si avariate si bune, actele si plata pe loc. Sunati cu incredere, **500.000 €;** ☎0763.904.904/ 0720.169.995 cumparautoturizme@yahoo.com

66. **AUTOTURISME,** cumpar auto orice marca si utilitare, suv-uri si avariate in orice stare: Opel, Ford, VW, Renault, Dacia, Chevrolet, Audi, BMW, Mercedes, Skoda, Seat, Kia, Toyota, Nissan, Peugeot, Citroen, Fiat, **500.000 €;** ☎0763.904.904/ 0720.169.995 cumparautoturizme@yahoo.com

67. **AUTOTURISME,** cumpar auto orice marca si utilitare, suv-uri si avariate in orice stare: Opel, Ford, VW, Renault, Dacia, Chevrolet, Audi, BMW, Mercedes, Skoda, Seat, Kia, Toyota, Nissan, Peugeot, Citroen, Fiat, **500.000 €;** ☎0763.904.904/ 0720.169.995 cumparautoturizme@yahoo.com

68. **AUTOTURISME,** straine si romanesti orice tip si marca, autoturisme, utilitare, SUV-uri inclusiv gama de lux in orice satre si avariate dupa anul 1999-2015 taxa platita sau neplatita plata si actele, **500.000 €;** ☎0763.904.904/ 0720.169.995 cumparautoturizme@yahoo.com

69. **AUTOTURISME.** Cumpar auto orice marca si utilitare, suv-uri si avariate in orice stare: Opel, Ford, VW, Renault, Dacia, Chevrolet, Audi, BMW, Mercedes, Skoda, Seat, Kia, Toyota, Nissan, Peugeot, Citroen, Fiat, **500.000 €;** ☎0763.904.904/ 0720.169.995 cumparautoturizme@yahoo.com

70. **AUTOTURISMUL** dvs. la cel mai bun pret, inclusiv avariate, evaluare corecta, pret maxim, asigur radierea; ☎0721.213.827

71. **CUMPAR**CUMPAR auto, vrei sa-ti vinzi rapid masina. Sunati acum, cumpar auto orice tip, marca si utilitare, SUV-uri. Indiferent de stare si avariate si bune, actele si plata pe loc. Sunati cu increde, **500.000 €;** ☎0763.904.904/ 0720.169.995 cumparautoturizme@yahoo.com

72. **CUMPAR** auto inmatriculate si neimnatriculate, in vederea inmatricularii, defecte sau functionabile, in vederea dezmembrarilor; ☎0734.104.327

73. **CUMPAR** auto orice marca si utilitare, suv-uri si avariate in orice stare: Opel, Ford, VW, Renault, Dacia, Chevrolet, Audi, BMW, Mercedes, Skoda, Seat, Kia, Toyota, Nissan, Peugeot, Citroen, Fiat, **500.000 €;** ☎0763.904.904/ 0720.169.995 cumparautoturizme@yahoo.com

74. **CUMPAR** auto, vrei sa-ti vinzi rapid masina. Sunati acum tel: 0763.904.904 cumpar auto orice tip, marca si utilitare, SUV-uri. Indiferent de stare si avariate si bune, actele si plata pe loc. Sunati cu increde, **500.000 €;** ☎0763.904.904/ 0720.169.995 cumparautoturizme@yahoo.com

75. **CUMPAR** auto, vrei sa-ti vinzi rapid masina. Sunati acum, cumpar auto orice tip, marca si utilitare, SUV-uri. Indiferent de stare si avariate si bune, actele si plata pe loc. Sunati cu increde, **500.000 €;** ☎0763.904.904/ 0720.169.995 cumparautoturizme@yahoo.com

76. **CUMPAR** autoturisme pot fi si avariate usor, accept firme. ☎0721.151.155

77. **CUMPAR** autoturisme, accept si firme, pot fi avariate usor; ☎0721.151.155

78. **CUMPAR** orice tip autoturisme, orice marca inmatriculate/ neinmatriculate. Ofer plata si actele pe loc la sediul din Bucuresti, Stadionul Dinamo. Evaluare corecta, **500.000 €;** ☎0765.091.919/ 0736.788.474 mariandiditel@yahoo.com

79. **CUMPAR** orice tip de autoturisme orice marca inmatriculate/ neinmatriculate. Ofer plata si actele pe loc la sediul din Bucuresti, stadionul Dinamo. Evaluare corecta, **500.000 €;** ☎0765.091.919/ 0736.788.474 mariandiditel@yahoo.com

80. **CUMPAR** orice tip de autoturisme orice marca inmatriculate/ neinmatriculate. Ofer plata si actele pe loc la sediul din Bucuresti, stadionul Dinamo. Evaluare corecta, **500.000 €;** ☎0765.091.919/ 0736.788.474 mariandiditel@yahoo.com

81. **CUMPAR** orice tip de autoturisme orice marca inmatriculate/ neinmatriculate. Ofer plata si actele pe loc la sediul din Bucuresti, stadionul Dinamo. Evaluare corecta, **500.000 €;** ☎0765.091.919/ 0736.788.474 mariandiditel@yahoo.com

82. **CUMPAR** orice tip de autoturisme orice marca inmatriculate/ neinmatriculate. Ofer plata si actele pe loc la sediul din Bucuresti, stadionul Dinamo. Evaluare corecta, **500.000 €;** ☎0765.091.919/ 0736.788.474 mariandiditel@yahoo.com

83. **CUMPAR** orice tip de autoturisme orice marca inmatriculate/ neinmatriculate. Ofer plata si actele pe loc la sediul din Bucuresti, stadionul Dinamo. Evaluare corecta, **500.000 €;** ☎0765.091.919/ 0736.788.474 mariandiditel@yahoo.com

84. **CUMPAR** orice tip de autoturisme, orice marca inmatriculate/ neinmatriculate. Ofer plata si actele pe loc la sediul din Bucuresti, stadionul Dinamo. Evaluare corecta 500.000 €; ☎0765.091.919/ 0736.788.474 mariandiditel@yahoo.com

85. **DACIA Logan, Solenza, Matiz, papuc, autoutilitare, dube, Renault, Fiat Ford, Peugeot sau alte marci, pot necesita reparatii plata si actele pe loc; ☎0725.514.688**

86. **DACIA LOGAN,** SupeRNova, Solenza, Cielo Tico, Matiz, Dacia 1310 Leganza, Nubira, Renault, Peugeot, Skoda, Chevrolet, Opel, VW, BMW, Kia, Sorento, Hyundai, Santa Fe, Toyota, Land Cruiser(Raw 4) Nissan Pathfinder. In stare buna şi cu mici defecte. Acte +plata pe loc ☎0721.309.765/ 0760.920.842

AFACERI, DIVERSE

MATRIMONIALE

48 Ea caută parte

49 El caută partenară

50 Masane masaj, servicii masaj

51 Prietenii, Căsătorii

52 Matrimoniale Diverse

INTERZISĂ

Interzisă până la data de 30 ianuarie 2016 conform deciziei Judecătoriei Sectorului 1

53 Vânzări, cumpărări, asocieri

AFACERI, DIVERSE

1. **AFACERE** Bitcoin. Pt. extinderea in Ro cautam persoane serioase, cu domiciliul in Bucuresti, fara cazier, nu sunt necesare studii superioare sau experienta, comisioane foarte avantajoase. Asteptam e-mail cu CV-ul dvs la **1.000 €;** bitcoin2016@job4u.com

2. **AFACERE** la cheie in derulare cu vad bun si trafic auto pietonal intens, zona Universitate, 1 magazin mixt si 1 covrigarie (spatiu comun), locatie ultracentrala, utilat complet, fara risc seismic, sub+parter, **28.000 €;** ☎0751.109.009 petrudbr@gmail.com

3. **AFACERE** speciala net. Caut investitor pentru dezvoltarea unei retele online, domeniul: reduceri de pret, anunturi, afaceri, publicitate, socializare. Profit lunar substantial. Investitie mica. Siteul principal este acum pe net; ☎0728.444.441

4. **AFACERE,** vand cladire 450 mp + teren 2.000 mp in centrul comuna Babaita, langa Alexandria, la 80 km de Bucuresti, fosta fabrica, pretabila pentru orice: bar, disco, centru reciclare, depozit, crescatorie etc, **15.000 €;** ☎0728.061.799 pecolt22@gmail.com

5. **ASOCIERE** Caut proprietar teren in Bucuresti, suprafata minima 1.000 mp, in vederea construirii unui imobil de locuit. Rog Certificat de urbanism; ☎0723.647.144/ 0744.514.727 adriana.craciunescu@gmail.com

6. **ATELIER** croitorie masini indiv. simple, triplok 5 ate, nasturi, butoniera, semiindustriale: ubetek, suite, broderie pe tubulatura 10/10 cm, generator (masa) calcat, mobilier, accesorii, negociabil; ☎0766.332.598

7. **BABICI** de Buzau din carne de porc ori in amestec cu carne de vita. Babicul este un mezel traditional superior, picant, natural, care se serveste ca aperitiv ori la prepararea diverselor mancaruri. Primim comenzi zilnic; ☎0722.467.075 adorex.hr@gmail.com

8. **BUCURESTI zona Tei Toboc ferma piscicola 16 ha, alimentare cu apa gravitational, negociabil; ☎0723.457.433/ 0751.059.974**

9. **CAUT** asociat in vederea deschiderii unei cafenele cochete, gen pub, sau spalatorie auto, impreuna cu o cafenea cocheta. in Bucuresti sector 3. Rog seriozitate, rog nu deranjati inutil. Merci frumos; ☎0730.305.305

10. **CAUT** asociat serios pentru o retea online speciala, domeniul reduceri, anunturi, afaceri, socializare. Detin logistica si vizibilitate buna. Profit net peste 20.000 €/ lunar. Siteul principal este pe net. Investitie mica; ☎0728.444.441

11. **CAUT** maseuza-asociata, serioasa, cu atestat si experienta in domeniul masaj de relaxare pentru barbatii, exclus contact intim. Nici o investitie initiala, profit excelent. Ambient foarte curat. Totul legal, ☎0721.158.767 www.marconiirelax.com

12. **CEDEZ** magazin alimentar langa campusul studentesc Tei functioneaza de peste 9 ani 55 mp utili, vad format, afacere de familie, profit rezonabil, se preda contracte avantajoase la alegere, stoc marfa mobilier, chirie, **2.000 €;** ☎0720.947.265 ocaziebuna@gmail.com

13. **CEDEZ** magazin SH situat in zona Militari-Iuliu Maniu/Apusului. Spatiul are 20mp si este amplasat la parter de bloc. Magazinul este dotat cu stendere de calitate, supraveghere video, stoc haine considerabil, **3.000 €;** ☎0724.562.030 costin.vladu@gmail.com

14. **CEDEZ spalatorie auto, 2 rampe + vulcanizare auto, zona Unirii (Budapesta), toate autorizatiile la zi, contracte lunare cu 5 firme, vadul este format de 10 ani, chirie foarte mica 400 €/ luna, afacerea se preda cu toaate utilajele pentru spalatorie si vulcanizare, urgent, plac din tara, neg., 14.000 €; ☎0784.585.584**

15. **COMISIOANE** mari pt. extinderea in RO cautam persoane serioase, cu domiciliul in Bucuresti, fara cazier, nu sunt necesare studii superioare sau experienta, comisioane foarte avantajoase. Asteptam e-mail cu CV-ul dvs la bitcoin2016@job4u.com

16. **COMPLEX,** ofer spre inchiriere sau vanzare un complex turistic in Delta Dunarii pe bratul Sulina, compus din 19 camere duble, mobilate, cu bai individuale, restaurant complet utilat, magazin mixt, vita de vie, **500 €;** ☎0745.184.093

17. **COVRIGARIE** patiserie 25 mp, 380 V, echipata Zanolli, profit, zona foarte buna, 3 ani vechime, pret disc., **8.000 €;** ☎0723.911.306

18. **CUMPAR** firma cu sau fara datorii platitoare de Tva; ☎0751.768.221 cpopescu2222@yahoo.ro

19. **CUMPAR** societate comerciala cu activitate pe profit in ultimii doi ani 2014-2015; ☎0733.335.533

20. **CUMPAR** SRL, cu rulaj, min. 2 ani activitate, contabilitate la zi, fara datorii. Rog detalii pe mail; ☎021000000 sssradu@gmail.com

21. **CUMPAR** urgent. Familie serioasa, cumparam urgent apartament 2-3 camere confort 2 sau 3 cu avans max. 5.000 € si diferenta in rate contractuale de max. 250 €/ luna; ☎0768.483.261/ 0765.857.783 emanuell_12@yahoo.com

★★★★★★★★★★★★★★★★★★★★

22. **EDMOND GALERIA -PLATA PE LOC TABLOURI, ARGINTARIE, MOBILIER STIL, DECORATII MILITARE, BANCNOTE, MONEZI, SABII, STILETE, BIJUTERII SI CURIOZITATI; ☎0727.867.476**

★★★★★★★★★★★★★★★★★★★★

23. **FONDURI** de investitii cauta proiecte. Finantare startup, sprijin deschidere afaceri cu posibilitati reale de dezvoltare, capital preluari, acces nerambursabile, productie, comert, achizitii utilaje. Informatii pe website **1.500.000 €;** ☎0732.245.647 Romania@GarantaConsulting.com http://www.GarantaConsulting.com

24. **INCHIEZ** camera cosmetica/masaj 20 m zona Titan Bd. Nicolae Grigorescu, pret? 200 € zi de zi, **200 €;** ☎0751.197.797

25. **INVESTITIE** imobiliar, ultracentral-Mitropolie, apt 3+1, 89 mp et. 1 cu reclama in statie RATB (30.000 pers/zi traffic), 2 min. expunere, renovat lux, cu chirias (1+4), 9.000 €/an, 11% randament, **99.900 €;** ☎0733.813.251

26. **I?NCHIEZ** camera masaj/cosmetica in salon de infrumusetare, stradal Blv Octavian Goga/Nerva Traian. Chirie 200 € zi de zi, **200 €;** ☎0751.197.797

27. **LOC** de veci. Cesionez loc de veci Cimitirul Bellu catolic, pozitionare deosebita, rog seriozitate. Pret discutabil, **5.000 €;** ☎0768.531.219

28. **MANOUSH** vand afacere la cheie. Magazin Manoush inclusiv franciza.Rel. orele 8-15, **75.000 €;** ☎0723.628.657 www.manoush.ro

29. **PATRON** cu firma puternica caut asociat(a) cu capital pentru afacere extrem de profitabila, sigura; ☎0725.885.239

30. **POLISTIREN** expandat EPS50 toate dimensiunile 30 lei / bax, adeziv polistiren 12 lei / sac. Plasa de fibra 50m 145g 85 lei / rolacolta coltare de aluminiu cu plasa 2,5m 3 lei / buc, dibluri 0,15 lei/ buc, **30 L/bax;** ☎0784.419.922 placoterm@yahoo.com

31. **PREDARE** coafor, intrare din strada, 5 ani vechime, zona Titan. Se preda cu abrobari si firma fara rulaj. Salonul este proaspat renovat si utilat complet 2 post coafor, 2 mani, 1 camera cosmetica, **3.000 €;** ☎0764.549.227/ 0751.197.797

32. **REDUCERI** masive de preturi la piese Ford. Plata in 6 rate. ☎021.314.94.11/ 0727.056.670 altgradauto.ro

33. **SALON** infrumusetare, functional: 2 posturi coafor, 2 posturi cosmetica, 1 post manichiura, mezoterapie, electroderm, galvanoderm, stoc de materiale, zona Tineretului-Sincai, clientela formata, **7.500 €;** ☎0752.177.197 tucavalentin@yahoo.com

34. **SALON** remodelare corporala si cosmetica, bdul Decebal, chirie-765 eur/luna, complet utilat, site, facebook, sms sender (>1600 clienti), aparitii TV/reviste, marca OSIM, acte/avize la zi. Plec din tara, **20.000 €;** ☎0758.258.618 madalinazvonaru@yahoo.com

35. **UNIVERSITATE,** vand studio videochat la cheie, pc-uri procesor I7, webcam Logitech c920, 4 camere de lucru + birou, apartament 150 mp, chirie 700 €. Studioul are modele. **6.000 €;** ☎0760.909.423 tigaualina@gmail.com

36. **USA** -Telecom.ro cele mai mici preturi la laptopuri, tablete, accesorii si servicii IT, mega reduceri;!

37. **VAND** afacere macelarie, Piata Crangasi, 72 mp, complet utilata; ☎0761.217.816

38. **VAND** afacere Piata Berceni, patiserie-covrigarie-gogoserie, vad format, in functiune, dotata cu utilaje profesionale, cuptor tunel Lincoln, malaxor, 2 cuptoare Unox patisserie, 2 dospitoare, 2 rastele inox, 3 mese inox etc, **28.000 €;** ☎0721.524.253

39. **VAND** afacere productie si desfacere asigurata la nivel national, scule, atelier, autoturism, **10.000 €;** ☎0732.523.255

40. **VAND** firma taxi cu 51 de autorizatii+ 51 de masini de Bucuresti, vizate pana in 2020; ☎0734.600.000/ 0733.033.333

41. **VAND** inventie protejata in Romania, potential uriias. Pentru cei interesati vizionati: https://youtu.be/cs3RVLaJzDY **30.000 €;** ☎0762.736.873 10sorin10@gmail.com

42. **VAND** patiserie - covrigarie complet utilata, amplasata intr-o zona cu vad (gura de metrou Dristor 2). In momentul de fata se afla in functiune. Pret negociabil, **35.000 €;** ☎0761.696.179

43. **VAND** restaurant afacere Trattoria, zona Romana, Piata Lahovari mobilat utilat. Afacere la cheie, profitabila, urgent. Proprietar, **70.000 €;** ☎0740.505.781 trattoriaromana@yahoo.com

44. **VAND** serviciu masa 12 persoane, portelan aurit 40 piese, bomboniere cristal, lustra cristal 6 brate; ☎0745.815.114

45. **VAND** taxi-uri 2007 cu licenta Bucuresti valabila 2020, **9.500 €/ buc.;** ☎0766.265.102

46. **VAND** urgent locuri de veci la cimitirul Belu Militar; ☎0722.100.367/ 0769.350.922

47. **VANZARE** afacere loc de joaca complet utilat plus club copii complet utilat pentru petreceri adolescenti, site, nume rezervat la OSIM, avize, bucatarie proprie, terasa, clientela formata, **65.000 €;** ☎0742.111.113 teomario@yahoo.com www.fancykidsevents.ro

54 Echipamente, utilaje, scule

AFACERI, DIVERSE

1. **HALA** panou-sandwich Grigorescu, hala pretabila, productie/ sp. depozitare, structura metal, imbinare suruburi, 80 mp, h central 4,6m h colt 3,6 m, usa retractabila/ pietonal 2,2m l, usa de 3,5m/ 3.30m h, **12.400 €;** ☎0758.234.497/ 0741.152.236 office@vbi.ro

2. **HALA** panou-sandwich Grigorescu, hala pretabila, productie/ sp.depozitare, structura metal, imbinare suruburi, 80 mp, h central 4,6m h colt 3,6 m, usa retractabila/pietonal 2,2m l, usa de 3,5m/3.30m h, **12.400 €;** ☎0758.234.497/ 0741.152.236 office@vbi.ro

3. **RAFT** inox 4 polite. Doua rasteluri inox, dimensiune fiecare 1200x400x1800 mm. Pret/ buc 600 L (65% din pretul de achizitie), **600 L;** ☎0723.169.589

4. **TAVI** patiserie 40/60, rastel metalic, 2 lazi cu roti pentru faina; ☎0721.397.727

5. **UTILAJE** pentru macelarie completa, folosite 1 luna, inox Italia, avantajos; ☎0723.699.826

6. **VAND** aparatura macelarie folosite 1 luna, preturi mici; ☎0723.699.826

55 Citaţii, licitaţii, notificări

AFACERI, DIVERSE

1. **ASOCIATIA Nationala a Pensionarilor din Romania cu ocazia Sfintelor Sarbatori ale Carciunului a organizat programul socio- cultural intitulat "Colinde si datini de Craciun". Cu aceasta ocazie s-au distribuit la sediul central din Splaiul Independentei nr. 2 K, sector 3, pachete cu produse agroalimentare, vestimentatie, incaltaminte, dulciuri, rucsacuri. In data de 22 decembrie 2015 am organizat la Sala Agir un concert de muzica si colinde de Craciun gratuit pentru membrii ANPR si pensionarii Capitalei. Realizarea acestor programe nu ar fi fost posibila fara ajutorul sponsorilor nostri generosi precum: SC Toneli Packing Center SRL, Automatic Data Processing Romania, SC Orkla Foods Romania SRL si Credit Europe Bank carora le multumim pentru ca au raspuns prompt apelului facut de noi pentru realizarea programului de Craciun. Presedinte ANPR: Stefan Dumitrescu;**

2. **CITATIE** Miller James Vincent, cu domiciliul in 2915 Avenue J, Riviera Beach, FL. USA prin curator Grosu Florin Bogdan.Citatie, Sunteti chemat in aceasta instanta, camera P45, complet C1 minori, in calitate de parat, in proces cu Preda Ileana, in calitate de reclamant, obiect : divort fara minori. in data de 24.11.2015, in temeiul art.242 N.C.pr.civ. suspenda judecata cauzei. Cu recurs pe toata durata suspendarii. Calea de atac se va depune la Judecatoria Sectorului 5. ☎0722.886.162 contact@ileanapreda.ro

3. **DECEDAT** Calin Aneta, dezbatere mostenire; ☎0728.884.191

4. **DESCENDENTII defunctului Zanfir Stefan (nascut Oanta Stefan), nascut la data 24.09.1947, decedat la data 15.12.2014, fost ultim domiciliu Loc. Bucuresti, Str. Pucheni 139-149, bl.4, sc.A sunt citati sa se prezinte in vederea dezvoltarii succesiunii la sediul SPN Miu si Molcut din Bucuresti, Calea Floreasca, nr.33, ap.4, parter, pe data de 24.02.2016, ora 16, impreuna cu certificatul de nastere si buletinul;**

5. **NUMITA CHIRITA MARIA CU DOMICILIUL IN BUCURESTI, STR. POVERNEI, NR. 11-13, ET. 1, AP. 3, SECTOR 1, ESTE CHEMAT LA DATA DE 26.01.2016, ORA 09.00 LA CURTEA DE APEL BUCURESTI, SPLAIUL INDEPENDENTEI NR. 5, SECTOR 4, CAM. P131 - TRAIAN IONASCU, SECTIA A IV-A CIVILA, COMPLET 2A, IN CALITATE DE INTIMATA PARATA / INTIMATA CHEMATA IN GARANTIE, IN DOSARUL CIVIL NR. 22628/3/2012 AL CURTII DE APEL SECTIA A IV-A CIVILA, AVAND CA OBIECT PRETENTII, IN CONTRADICTORIU CU APELANTII RECLAMANTI DINESCU PAUL SI DINESCU MARIA, APELANTII PARATI, DIMCEVICI KALA SI DIMCEVICI POESINA NICOLETA ELENA EUGENIA, INTIMATII PARATI, DIMCEVICI MIRCEA POESINA, SFIEA DIMCEVICI KATERINA, INSPECTORATUL DE STAT IN CONSTRUCTII, NEAGOE DAN, MUNICIPIUL BUCURESTI PRIN PRIMAR GENERAL SI INSTITUTIA PRIMARIEI SECTORULUI 3 IN CALITATE DE INTIMAT PARAT / INTIMAT CHEMAT IN GARANTIE.**

6. **NUMITA Grigore Elena cu domiciliul necunoscut este chemata la judecatoria Buftea in proces de divort cu Grigore Victor, dosar nr. 12379/94/2015; ☎0720.681.655**

7. **NUMITA Obrocea Draguta din Bucuresti, Al. Mozaicului nr. 4, bl. B2, ap. 86, sector 2 cu CNP 2590821400166 constata deschisa succesiunea de pe urma defunctului Hampu Marin cu ultim domiciliu in Bucuresti, Bd. Nicolae Grigorescu, bl. V20, sc. 5, et. 2, ap. 91, sector 3, decedat in anul 2009. In calitate de fica declar deschisa succesiunea.**

8. **NUMITUL** Chirita Ion, cu domiciliul in Bucuresti, Str. Povernei, nr. 11-13, et. 1, ap. 3, sector 1, este chemat la data de 26.01.2016, ora 09.00 la Curtea de Apel Bucuresti, Splaiul Independentei nr. 5, sector 4, cam. P131 -Traian Ionascu, sectia aIVa Civila, complet 2A, in calitate de intimat parat / intimat chemat in garantie, in dosarul civil nr. 22628/3/2012 al Curtii de apel Sectia a IV a Civila, avand ca obiect pretentii, in contradictoriu cu apelantii reclamanti Dinescu Paul si Dinescu Maria, apelantii parati, Dimcevici Kala si Dimcevici Poesina Nicoleta Elena Eugenia, intimatii parati, Dimcevici Mircea Poesina, Sfiea Dimcevici Katerina, Inspectoratul de Stat in Constructii, Neagoe Dan, Municipiul Bucuresti prin Primar General si institutia Primariei Sectorului 3 in calitate de intimat parat / intimat chemat in garantie.

9. **PROIECT sustinut din fonduri acordate de catre Guvernul Norvegiei prin Mecanismul Financiar Norvegian 2009-2014 in cadrul domeniului de finantare Inovare Verde in industria Romania.Proiect: "Modernization of the Adjud AAC Factory"- Proiect cofinantat prin Fondurile Norvegiene (Norway Grants) - Beneficiar: Somaco Grup Prefabricate SRL.Anunt de intentie privind achizitia unor echipamente pentru modernizarea retelei electrice - inlocuirea vechilor transformatoareBucuresti 01.06.20161. Somaco Grup Prefabricate SRL, persoana juridica romana organizata si functionand conform legilor din Romania, cu sediul in Bucuresti, strada Biharia 67-77, etaj 2, sector 1, Romania, inregistrata la Registrul Comertului sub nr. J40/17415/2007, identificata prin CUI RO 22424341, reprezentata prin Director General Dl. Sorin Miron, in calitate de beneficiar in cadrul Programului sustinut din fonduri acordate de catre Guvernul Norvegiei prin Mecanismul

AFACERI, DIVERSE

norway grants — Innovation Norway

Proiect sustinut din fonduri acordate de catre Guvernul Norvegiei prin Mecanismul Financiar Norvegian 2009-2014 in cadrul domeniului de finantare Inovare Verde in Industria din Romania.

Proiect: "MODERNIZATION OF THE ADJUD AAC FACTORY"
- Proiect cofinantat prin Fondurile Norvegiene (Norway Grants) -

Beneficiar:
SOMACO GRUP PREFABRICATE SRL

somaco

Anunt de intentie
privind achizitia si instalarea de echipamente pentru MODERNIZAREA SISTEMULUI DE TRANSFER SLAM DE SUB MASINA DE TAIAT BCA

Bucuresti, 06.01.2016

1. **SOMACO GRUP PREFABRICATE SRL,** persoana juridica romana organizata si functionand conform legilor din Romania, cu sediul in Bucuresti, strada Biharia 67-77, etaj 2, sector 1, Romania inregistrata la Registrul Comertului sub nr. J40/17415/2007, identificata prin CUI RO 22424341, reprezentata prin Director General Dl. Sorin Miron, in calitate de beneficiar in cadrul Programului sustinut din fonduri acordate de catre Guvernul Norvegiei prin Mecanismul Financiar Norvegian 2009-2014 in cadrul domeniului de finantare Inovare Verde in Industria din Romania, organizeaza procedura de atribuire a contractului de achizitie pentru furnizarea si montajul unor echipamente **pentru modernizarea sistemului de transfer slam**, destinate modernizarii si dezvoltarii fabricii de BCA din Adjud.
2. **Achizitia** se desfasoara in cadrul proiectului "**MODERNISATION OF THE ADJUD AAC FACTORY**", co-finantat prin **Mecanismul Financiar Norvegian 2009-2014** in cadrul domeniului de finantare **Inovare Verde in Industria din Romania** si avand **contract finantare nr. 2014/113375 si adendum pentru activitati aditionale**.
3. **Obiectul contractului:** ACHIZITIA SI INSTALAREA DE ECHIPAMENTE PENTRU MODIFICAREA SISTEMULUI DE TRANSFER SLAM DE SUB MASINA DE TAIAT BCA a fabricii de BCA din Adjud.
4. **Procedura aplicata:** Cerere de Oferte conform Normelor de Achizitie privind atribuirea contractelor in acord cu cele mai bune practici economice din domeniu, aferente programului de finantare mentionat
5. **Locatia contractului:** locatia Beneficiarului din Bucuresti, strada Biharia 67-77, etaj 2, sector 1, Romania.
6. **Tipul contractului:** contract de furnizare
7. **Durata contractului:** de la semnarea contractului pana la finalizarea furnizarii conform clauzelor contractuale
8. **Valoarea estimata:** 75.000 Euro fara TVA
9. **Criteriu de atribuire:** Oferta cea mai avantajoasa din punct de vedere economic - evaluarea urmand a fi realizata pe baza urmatorilor factori de evaluare:
   Pretul ofertei pentru echipamentul solicitat: 40%;
   Conditii de garantie si conditii de service: 20%;
   Termen de livrare si de instalare estimat: 40%;
10. **Data si ora limita de depunere a ofertei: 15.01.2016 ; 12:00 am**
11. **Data si ora deschiderii ofertelor: 15.01.2016 ; 13:00 am**
12. **Adresa la care se transmit ofertele:** Bucuresti, strada Biharia 67-77, etaj 2, sector 1, Romania.
13. **Locul si modul de obtinere a documentatiei de atribuire:** documentatia de atribuire (incluzand documentatia in format electronic) este disponibila incepand cu data de 06.01.2016 la locatia Beneficiarului din Bucuresti, strada Biharia 67-77, etaj 2, sector 1, Romania. La solicitarea dvs. documentatia de atribuire se va putea obtine si prin e-mail in format electronic. Documentatia este disponibila si pe website-ul companiei http://www.somaco.ro/ro/fonduri-norvegiene.aspx
14. **Pentru informatii suplimentare si/ sau eventuale clarificari,** incepand cu data de **06.01.2016 pana in data de 08.01.2016** va stam la dispozitie printr-o notificare scrisa transmisa prin posta, la adresa mai sus mentionata, prin e-mail la adresa mircea.vitan@somaco.ro prin tel. la: +4031 425 4577 sau pe fax la nr. +4031 425 4629; persoana de contact fiind **Domnul Mircea Vitan.**

Pentru informatii detaliate legate de programul de finantare vizitati http://www.norwaygrants-greeninnovation.no

12. **PROJECT** sustinut din fonduri acordate de catre Guvernul Norvegiei prin Mecanismul Financiar Norvegian 2009-2014 in cadrul domeniului de finantare Inovare in Industria Verde Romania.Proiect: "Green efficiency in professional laundry services for working clothing - Green industry - Romania "- Proiect cofinantat prin Fondurile Norvegiene (Norway Grants) - Beneficiar: SC Promar Textil SRL, Brasov, RomaniaAnunt de intentie,privind achizitia unei Linii de spalare completa pentru articole textileBrasov, 04.01.20161. SC PROMAR TEXTIL SRL, persoana juridica romana organizata si functionand conform legilor din Romania, cu sediul in Brasov, str. Lanurilor, nr. 1, Cod postal nr. 500460,inregistrata la Registrul Comertului Brasov sub nr. 8/3231/1994, identificata prin CUI RO 6664156, reprezentata prin Director General Dl. Aurelian Moraru, in calitate de beneficiar in cadrul Programului sustinut din fonduri acordate de catre Guvernul Norvegiei prin Mecanismul Financiar Norvegian 2009-2014 in cadrul domeniului de finantare Inovare in Industria Verde Romania, organizeaza procedura de atribuire a contractului de achizitie pentru furnizarea unei Echipament de productie pentru textile Tencel, destinata modernizarii si dezvoltarii capacitatii de spalare a societatii.2. Achizitia se desfasoara in cadrul proiectului "Green efficiency in professional laundry services for working clothing - Green industry - Romania ", co-finantat prin Mecanismul FinanciarNorvegian 2009-2014 in cadrul domeniului de finantare Inovare in Industria Verde Romania si avand contract finantare nr. NACIR - 2014/113351.3. Obiectul contractului: furnizarea unei Echipament de productie pentru textile Tencel.4. Procedura aplicata: Cerere de Oferte conform Normelor de Achizitie privind atribuirea contractelor in acord cu cele mai bune practici economice din domeniu, aferente programuluide finantare mentionat. 5. Locatia contractului: locatia Beneficiarului din (Parcul industrial Prejmer), localitatea Prejmer, jud. Brasov, str. Paris, nr. 7.6. Tipul contractului: contract de furnizare.7. Durata contractului: de la semnarea contractului pana la finalizarea furnizarii conform clauzelor contractuale.8. Valoarea estimata: aproximativ 40,000 euro fara TVA.9. Criteriu de atribuire: Oferta cea mai avantajoasa din punct de vedere economic - evaluarea urmand a fi realizata pe baza urmatorilor factori de evaluare: a) Pretul ofertei pentru echipamentul solicitat 40%;b) Termen de livrare estimata a echipamentelor 40%;c) Conditii de garantie, postgarantie si service 20%;10. Data si ora limita de depunere a ofertei: 22.01.2016, ora: 08:00.11. Data si ora deschiderii ofertelor: 22.01.2016, ora: 10:0012. Adresa la care se transmit ofertele: adresa beneficiarului din str. Lanurilor, nr. 1, Municipiul Brasov, Cod Postal 500460, Jud. Brasov, Romania. 13. Locul si modul de obtinere a documentatiei de atribuire: documentatia de atribuire (incluzand documentatia in format electronic) este disponibila incepand cu data de 04.01.2016 la locatia Beneficiarului din str. Lanurilor, nr. 1, Municipiul Brasov, Cod Postal 500460 Jud. Brasov, Romania. La solicitarea dvs. documentatia de atribuire se va putea obtine si prin e-mail in format electronic. 14. Pentru informatii suplimentare si/sau eventuale clarificari, incepand cu data de 04.01.2016 va stam la dispozitie printr-o notificare scrisa transmisa prin posta, la adresa mai sus mentionata, prin e-mail la adresa amoraru@promar.ro sauanamaria.brezeanu@kromatic.ro, prin tel. la: 0040.368.006.001 sau pe fax la nr. 0040.368.006.002; persoana de contact fiind Domnul Aurelian Moraru. Pentru informatii detaliate legate de programul de finantare vizitati http://www.norwaygrants-greeninnovation.no

13. **S.C. Administrarea Domeniului Public Bucuresti S.A. (S.C. ADPB S.A.) cu sediul in Bucuresti, Calea Vitan nr. 154-158, sector 3, tel. 021.346.75.29 nr. inreg. la ORC J40/9601/1997 CUI RO 10020943, vinde prin licitatie publica in data de 22 ian. 2016, ora 10,00 la sediul amintit urmatoarele bunuri: 2 buc. Autoturism M1 Dacia Logan break MCV7 Preference 1,5/70, 1 buc. Autoturism Dacia Logan MCV7 Laureate 1,5/70 si 1 buc. autogunoiera Mitsubishi Canter HD. Preturile de pornire sunt de: 2.050 €, respectiv 2.100 € pentru Autoturism M1 Dacia Logan break MCV7 Preference 1,5/70, 2.200 € pentru Autoturism Dacia Logan MCV7 Laureate 1,5/70 si 9.500 € pentru autogunoiera Mitsubishi Canter HD. Preturile nu includ TVA. La licitatie poate participa orice persoana fizica sau juridica care prezinta, pana in preziua sedintei de licitatie, documentele specificate in caietul de sarcini. Cuantumul taxei de participare la licitatie este de 200 L pentru fiecare bun supus licitatie (exclusiv TVA). Garantia de participare la licitatie este de 10% din pretul de pornire al fiecarui bun si este rambursabila in cazul necastigarii licitatiei. Pasul de licitatie este de 5% din pretul de pornire al licitatie fiecarui bun. Caietul de sarcini poate fi procurat de la sedil societatii, iar bunurile pot fi vizualizate de luni pana vineri de la ora 9,00 la ora 16,00. In caz de neadjudecare, licitatia va fi reluata in data de 12.02.2016 si in data de 04.03.2016 la aceeasi ora si locatie, in conditiile specificate in caietul de sarcini. Informatii complete despre bunurile scoase la licitatie sunt date de d-na Petre Camelia tel. 021.346.33.34/ int. 122; 021.346.75.28/122 fax: 021.346.45.54**

14. **S.C.** Ager Agil Ecotransgas SRL, titular al proiectului, anunta publicul interesat asupa luarii deciziei etapei de incadrare de catre A.P.M. Ilfov, nu este necesara EA si nici EIA, pentru proiectul Statie GPL, Spalatorie auto si vulcanizare, Container carburanti, Garaj, propus a fi amplasat in Domnesti, str. Tudor Vladimirescu nr. 211. Proiectul deciziei de incadrare si motivele care o fundamenteaza pot fi consultate la sediul autoritatii competente pentru protectia mediului APM Ilfov din Aleea Lacul Morii nr. 1, sector 6, Bucuresti in zilele de luni - vineri, intre orele 8,30-16,00 precum si la urmatoarea adresa de internet http://apmif.anpm.ro Publicul interesat poate inainta comentarii/ observatii la proiectul deciziei de incadrare in termen de 5 zile de la data publicarii prezentului anunt. ☎0724.072.328

15. **SC Club Zexe Srl, cu sediul in Str. Oltetului, nr.30, Sector 2, Bucuresti, inregistrata ONRC - ORCTB cu CUI nr. 14668124 informeza pe cei interesati ca s-a depus solicitarea pentru emiterea autorizatiei de mediu pentru activitatea Restaurant, cod CAEN 5610, desfasurata in Str. Matei Basarab, nr.61, Sector 3, Bucuresti. Informatii se pot solicita la sediul Agentiei Regionale pentru Protectia Mediului Bucuresti din Sectorul 6, Aleea Lacul Morii, nr.1, intre orele 09.00-12.00, de luni pana vineri. Propuneri sau contestatii se pot depune la sediul ARPM Bucuresti;**

16. **SC** Euroform Exclusive SRL prin lichidator SC Emmi Insolventa IPURL este chemata sa se prezinte la data de 20 ianuarie 2016 ora 9,30 la Tribunalul Bucuresti, Sectia VIII, Conflicte de Munca si Asigurari Sociale, camera 226 Complet C12, in calitate de parat in proces cu Voicu Nina in dosarul nr. 30298/ 2015, avand ca obiect: obligatia de a face;

17. **SC LFM PREST SRL CU SEDIUL IN STR.VLADEASA, NR. 4, SECTOR 6, BUCURESTI, INREGISTRATA LA ONRC CU CUI NR. RO35232240 INFORMEAZA PE CEI INTERESATI CA S-A DEPUS SOLICITAREA PENTRU EMITEREA AUTORIZATIEI DE MEDIU PENTRU ACTIVITATEA COD CAEN 3832, 4618, 4677, 7022. INFORMATII SE POT SOLICITA LA SEDIUL AGENTIEI PENTRU PROTECTIA MEDIULUI BUCURESTI DIN SECTORUL 6, ALEEA LACUL MORII NR. 1, INTRE ORELE 9.00-12.00, DE LUNI PANA VINERI. PROPUNERI SAU CONTESTATII SE POT DEPUNE LA SEDIUL APM BUCURESTI IN TERMEN DE 10 ZILE DE LA DATA PUBLICARII PREZENTULUI ANUNT.**

18. **SC MIRAS PIZZA SRL CU SEDIUL SOCIAL BUCURESTI, SECTOR 6, STR. DREPTATII, NR.8, BL.02, SC.4, AP.138, INREGISTRATA LA ONRC - ORCTB CU CUI NR.29108656, INFORMEAZA PE CEI INTERESATI CA S-A DEPUS SOLICITAREA PENTRU EMITEREA AUTORIZATIEI DE MEDIU PENTRU ACTIVITATEA COD CAEN 5610 - RESTAURANTE, DESFASURATA IN STR. MOINESTI, NR.47, SECTOR 6, BUCURESTI. INFORMATII SE POT SOLICITA LA SEDIUL AGENTIEI PENTRU PROTECTIA MEDIULUI BUCURESTI DIN SECTORUL 6, ALEEA LACUL MORII, NR.1 (BARAJUL LACUL MORII - IN SPATELE BENZINARIEI LUKOIL), INTRE ORELE 09.00-12.00, DE LUNI PANA VINERI. PROPUNERI SAU CONTESTATII SE POT DEPUNE LA SEDIUL APM BUCURESTI IN TERMEN DE 10 ZILE DE LA DATA PUBLICARII PREZENTULUI ANUNT;**

19. **SUBSCRISUL Cabinet de Avocat Bagia Lucian cu sediul in Sibiu, Str. Caprioarelor, nr.6, parter, ap.8, Jud. Sibiu, este chemat sa se prezinte pe data de 29.01.2016, ora 09.00 la Judecatoria Sibiu, Sectia Civila, Complet C16 Civil Urgente, dosar nr. 11825/ 306/ 2015, avand ca obiect ordonanta de plata - OUG 119/ 2007/ art.1013 CPC, in calitate de debitor in contradictoriu cu Lumina Institutii de Invatamant Sa, cu sediul in Constanta, B-dul Tomis, nr.153, inregistrata la ORC Constanta sub nr. J13/ 1075/ 1993, CUI RO 4242695, in calitate de creditoare;**

20. **UDREA** Toader este chemat in calitate de parat la Judecatoria Sector 1, dosarul 90711/ 299/ 2015 pentru data de 18.01.2016 la Sala 201, reclamant este Ianos Marta, iar obiectul dosarului Stabilire domiciliu Minor; ☎0761.350.890

56 Pierderi AFACERI, DIVERSE

1. **ACTUL** constitutiv al firmei S.C. V.E.G. Expres Consulting SRL, cu sediul in Bucuresti, sector 6, Bd. Constructorilor, nr. 22, bl. 20, sc. 1, et. 4, ap. 30, cu codul de inregistrare fiscala 18506958, avand J40/4759/2006. Il declar pierdut si nul; ☎0726.228.374
2. **ATESTAT** taxi, seria CPTX 114713, pe numele Mihai Sebastian Lucian. Il declar nul;
3. **BULETIN** pe numele Nada Ciprian. Il declar nul.
4. **BULETIN,** legitimatie student si carnet de note Petrescu Mihaela; ☎0726.009.742
5. **CARNET** de munca (pierdut, deteriorat), organ emitent SC Intelgrup CDT Serv Ldt, Bucuresti, data eliberarii an 1996, nume titular Preda Cristina. Il declar nul, an 2015; ☎0737.945.709
6. **CARNET** note student + legitimatie student pe numele Dobre Adriana Madalina, le declar nule;
7. **CARNET** si legitimatie de student pe numele Stancu Viorel- Laurentiu, le declar nule; ☎0784.546.992
8. **CARNET** student UPB, fac. Inginerie Mecanica si Mecatronica, nume: Ratiu Andrei. Il declar nul; ☎0758.771.987 insanecrosser88@gmail.com
9. **CARNETUL** de student pe numele Oprea George Bogdan, Facultatea de Automatica si Calculatoare, il declar nul.
10. **CARTE** aparat fiscal Microsif 03 al firmei SC Geomad Total Com SRL, seria aparatului 8436, seria fiscala a aparatului MB0253066229 achizionat in 19.03.2004, declar nul acest document;
11. **CARTE** aparat taximetru tip Microsif 03, seria 06271 aflat in dotarea Loganului tip taxi nr. B 75 PTM, proprietate a Ro-Stef Trading Srl; ☎0768.498.585
12. **CARTE** de identitate pierduta in metrou, statia N. Grigorescu. Ofer recompensa; ☎0721.373.489
13. **CARTE** de interventie casa marcat al S.C. Alfa Company Trading S.R.L., CUI 10717356, auto B-15-DSL. Se declara nula
14. **CARTE** de interventie pentru casa de marcat, marca Microsif cu seria 38054. Detinuta de SC Romalex Auto SRL, o declar nula;
15. **CARTE** de interventii pentru aparate de marcat electronice fiscale marca Microsif. O declar nula; ☎0765.335.699
16. **CARTE** de munca, Radu Nicoleta, o declar nula;
17. **CARTE** interventie aparat marcat electronic fiscal model microsif 03 seria 23597 apartinand SC Fan Taxi SRL; ☎0763.651.965
18. **CARTE** interventie pierdut carti de interventii pentru aparate de marcat electronice fiscale model microsif 03 cu urmatoarele serii:24586, 09621 si 32533 proprietate a sc sifo serv srl, cui ro8437990. **2 L;** ☎0768.972.708 sifoserv@yahoo.ro
19. **CARTE** interventie. SC Vicmar Trade Impex SRL declar pierdut cartea de interventie la aparat taxat taxi microsif, o declar nula; ☎0767.575.745
20. **CARTE** interventii pentru aparate de marcat electronice fiscale cu seria si nr. 34717IF04SVW, 34719IF04SVL, 34722IF04SVN, 34724 IF04SVI, 34723 IF04SVK, 34716IF04SVO, 34726IF04SVP, 34812IF04UCC, 34720IF04SVV, 34725IF04SVM, 28936 IF04SXF, 35660 IF04UCB, 34718IF04SVJ, 34721IF04SVX. Le declar nule.
21. **CARTE** tehnica. S.C. Ro-Stef Trading S.R.L., CUI RO10447791 declar pierdut carte tehnica pentru aparat taxat seria 07444 aferent auto B-82-LEY, autorizatie taxi nr. 5050, o declar nula.
22. **CARTELA** de metrou persoana cu handicap, seria 4171150691926, o declar nula; ☎0737.172.574
23. **CARTELA** metrou cu nr. 4771153263688 pe numele Baiaram Nicolae - Sabin. O declar nula; ☎0799.197.974
24. **CARTELA** metrou pe numele Caroli Tudorel, seria 4171150777041. O declar nula.
25. **CARTI** interventie pentru aparate de marcat electronice fiscale model Microsif 03 cu urmatoarele serii: 8648 si 28242 aparti-nand SC Astro Cargo SRL cu sediul in Bucuresti, str. Prunaru nr. 2-4, bl. 6-7, sc. C, ap. 73, CUI RO 1561230, J40/9257/1991. Le declar nule;
26. **CARTILE** de interventie aparatelor taxi seriile 26428, 11451 ale SC Phoenix Euroservices SRL, CUI 26404100, sediul Ilfov, Com. Clinceni, le declar nule;
27. **CERTIFICAT** constatator autorizare activitati la sediul profesional, emis pe numele Macarie Aron - Vlad P.F.A. identificata cu F40/1782/2011, CUI 28469628, se declara nul;
28. **CERTIFICAT** constatator de infiintare Univers Publishing House SRL, CUI 17108920. Il declar nul; ☎0734.626.191
29. **CERTIFICAT** constatator de suspendare activitate nr. 338459 din 10.09.2013 emis de Oficiul Registrului Comertului Bucuresti pentru firma Avan - Servicii si Comert SRL. Il declar nul. ☎0761.336.250 andrei.burcea@yahoo.com
30. **CERTIFICAT** constatator eliberat in baza legii 359/2004 pentru sediul social al societatii premium trade consulting srl, avand j40/5092/2008, cui 23542078, se declara nul, ☎0722.794.270
31. **CERTIFICAT** Constatator emis de ANAF al sediului secundar din str. Ienachita Vacarescu nr. 18, sect. 4, Bucuresti, CUI Punct de lucru 31456679, al SC V&I Herald Grup SRL cu sediul in str. Stefan cel Mare nr. 58, bl. 39, sc. 2, et. 8, ap. 63, sect. 2, Bucuresti, avand CUI 6299964, il declar nul;
32. **CERTIFICAT** Constatator emis in temeiul art. 17 alin (1) lit. c din Legea nr 359/2004 eliberat in baza declaratiei pe propria raspundere inregistrata sub nr. 216281 din 31.05.2011 apartinand Vafe Sumer Serv SRL cu sediul social in Bucuresti, str. Boccaccio nr. 10, sector 4, avand J40/6135/2011 si CUI 28509099. Se declara nul.
33. **CERTIFICAT** Constatator firma Autoperfect ABY SRL cod unic inregistrare 28477205 din data 15.05.2011, il declar nul;
34. **CERTIFICAT** Constatator nr. 17179/20.03.2015, emis in baza Legii nr. 359/2004, pentru punctul de lucru din bd. Voluntari nr. 116, hala a spate, Voluntari, Ilfov, pentru SC Time Show SRL, il declar nul;
35. **CERTIFICAT** Constatator nr. 588550 din 12.04.2012 al firmei Minzat Ecaterina persoana fizica autorizata, CUI 30123714 din data 26.04.2012. Declar nul Certificat de Inregistrare; ☎0757.099.020
36. **CERTIFICAT** constatator pe numele de Petre Dumitru PFA, CUI: 24507141/ 24.09.2008, sediu Str.Baia Mare nr.2, bl.4, ap.29, inregistrat sub nr.476273/ 22.09.2008. Declar pierdut; ☎0733.961.941
37. **CERTIFICAT** constatator pentru S.C. Rotrial SRL J40/13954/2005, CUI 17860557 pentru punctul de lucru din str. Serdarului nr. 9, bl. 46 B, sc. B, ap. 3, parter, sector 1, il declar nul;
38. **CERTIFICAT** constatator pentru terti la PFA F40/5742/20.12.2010, seria B nr. 2433832. Se declara nul
39. **CERTIFICAT** constatator petru terti pe numele de Petre Dumitru PFA, CUI: 24507141/24.09.2008, sediu str. Baia Mare nr. 2, bl. 4, ap. 29, sector 3; ☎0733.961.941
40. **CERTIFICAT** constatator sediul social al SC Coral Gallery SRL inmatriculata Registrul Comertului cu J40/13759/2005 si CUI nr.17851257. Il declar nul.
41. **CERTIFICAT** constatator sediul social al SC. New Vision Com SRL inmatriculata la Registrul Comertului cu J40/8377/1999 si CUI Nr.12178878. Il declar nul;
42. **CERTIFICAT** constatator. Stoica Andreea-Larisa PFA cu sediul in Bucuresti, CUI: 26374467, declar pierdut Certificatul Constatator eliberat la 29.10.2012, in baza declaratiei nr. 820261/18.10.2012. Il declar nul.
43. **CERTIFICAT** de clasificare pe stele, nr. 14824 eliberat pentru auto B-30-LHS, il declaram nul;
44. **CERTIFICAT** de inmatriculare al societatii LTD Bearings Grup SRL cu J23/29/2009 si CUI RO24932010. Il declar nul; ☎0749.160.000
45. **CERTIFICAT** de inmatriculare, certificat constatator de la sediul social si de la sediul secundar din Sat Goiesti, Comuna Goiesti, tarlaua 18, parcela 2, numar cadastral 30358, parcela 3, numar cadastral 30359 si parcela 3, lotul 1, numar cadastral 30750 Judetul Dolj, al SC Izvor De Lumina SRL, cu sediul in Bucuresti, sector 2, Str. Popa Petre nr. 5, corp B, et. 5, Biroul 522, avand J40/15254/2012, CUI 31050599. Le declar nule.
46. **CERTIFICAT** de inregistrare fiscala, Dino Design SRL, punct de lucru, domiciliu fiscal Bucuresti, sector 2, str. Fantanica 38, CIF 22917331, data atribuirii 12.12.2007, il declaram nul;
47. **CERTIFICAT** de inregistrare pe numele Also Invest SRL, J40/14862/2015, CUI 28264541, cu sediul in Bucuresti, str. Mendeleev, nr. 17, et. 1, ap. 6, sector 1. Se declara pierdut si nul
48. **CERTIFICAT** de Inregistrare si certificate constatatoare ale SC Sourcing Rom & Development SRL, sediul Bucuresti, Sector 3, str. Vulturilor nr. 18-18A, imobilul C4, Cam. 13, J40/12488/2013, CUI 32337790. Le declar nule.
49. **CERTIFICAT** de inregistrare si certificate constatatoare de la sediul profesional din Mun. Bucuresti, Str. Plt. Topor Ion nr. 14, Sector 6 si pentru activitati desfasurate in afara sediului profesional si a sediilor secundare ale Dumitriade Silviu-Ioan PFA, CUI 30935371, F40/4669/2012. Le declar nule.
50. **CERTIFICAT** de platitor TVA al Societatii LTD Bearings Grup SRL cu datele de identificare J23/29/2009 si CUI RO 24932010. Il declar nul; ☎0749.160.000
51. **CERTIFICAT** fiscal CF 30970085 seria A nr 737815/03.12.2012 , pt Asociatia ECOS AM. il declar nul
52. **CERTIFICAT** inregistrare. SC Mystic Travel cu sed soc Aleea Seculilor 6 bl4 sca ap 14 sect 4 Bucuresti declara pierdute: certif inreg J40/2768/08 CUI 23310558 si cert constatator pct lucru Camil Ressu 16 BL B4 bis si sos Centura 17; ☎0760.010.784 mihaigeorgescu2002@gmail.com
53. **CERTIFICAT.** Conf Metal Impex srl, cu sediul in Bucuresti, sector 4, str. zvorul Muresului, nr.10, bl.10, sc.f, et.1, ap.53, J40/29874/1992, CUI2782043, declar pierdut certificat constatator de la punctul de lucru din Jud. Ilfov, Oras Chitila, str. Magnoliei, nr.12, il declar nul.
54. **CERTIFICAT.** CONF METAL IMPEX SRL, cu sediul in Bucuresti,sector 4, str. Izvorul Muresului, nr.10, bl.10, sc.F, et.1, ap.53, J40/29874/1992, CUI 2782043, declar pierdut certificat constatator de sediu social, il declar nul.
55. **CERTIFICAT.** GhiormA Radu-Gabriel-Cristian PFA , F40/5421/2010 , CUI 27718933, pierdut certificat constatator sediu profesional, il declar nul;
56. **CERTIFICAT.** Pierdut certificat de inregistrare al S.C. Fastbook S.R.L., cu sediul in Mun. Bucuresti, Bulevardul Iuliu Maniu, nr.7, Corp E, parter, camera 1, Sector 6, inregistrata la Registrul Comertului sub nr. J40/15147/2011, C.U.I. 29473554. Se declara nul.
57. **CERTIFICATE** (2) constatatoare pt. sediu si terti al PFA Arsene V.Violeta cu sediul in Bucuresti, Sector 2, Str. Brasoveni, nr.3, bl.7, sc.B, et.2, ap.54. Le declar nule;
58. **CERTIFICATE** (2) constatatoare pt. sediul social si punct de lucru Ramuri Tei-Bucuresti. Le declar nule. Firma: Petcom International SRL Bucuresti, str. Sf. Petru Tei, sect.2, J 40/ 6697/ 94, CUI Ro6545341;
59. **CERTIFICATE** Constatatoare pe firma Ionita Petrache PFA; ☎0724.351.781
60. **CERTIFICATE.** Action Sport Trading S.R.L, cu sediul in Bucuresti, Bdul Ghencea nr. 126-132, in cadrul imobilului - Home & Design Mall -, Corp Sud, et. 1, camera 7, Sector 6, inregistrata la Registrul Comertului sub nr. J40/ 11635/2011 C.U.I. 29159463 declara pierdut Certificat de Inregistrare si Certificate Constatatoare emise in baza Legii 359/2004 pentru punctele de lucru din: Municipiul Targu Mures, P-ta Victoriei, nr. 14, Centrul Comercial de tip Mall, COD E2-08, Etaj II, Judet Mures; Municipiul Buzau, Str. Unirii, nr. 301A, Galeria Mall, Unitatea U018, Etaj 1, Judet Buzau; Municipiul Constanta, Str. Stefan Mihaileanu, Nr. 38b, Judet Constanta; Municipiul Constanta, Str. Stefan cel Mare, Nr. 36-40, spatiu comercial in incinta Centrului Comercial Tomis Mall, Etaj II, Judet Constanta; Bucuresti Sectorul 6, B-dul Ghencea, Nr. 126-132, in cadrul imobilului Home & Design Mall, Parter, Numar Spatiu D18, partea de Nord. Se delara nule.
61. **CERTIFICATUL** de inregistrare si certificatele constatatoare emise pe numele societatii Bonaris Invest SRL, cu sediul in Bucuresti, Sector 1, Bld. Mircea Eliade, nr. 18, etaj 6, biroul 618, J/40/11562/14.06.07 si CUI: 21933045. Le declaram nule.
62. **CONCEDIU** medical seria CCMAI nr. 0915054 din 14.12.2015, pe numele Dolopci Mihaela, il declar nul; ☎0760.362.570
63. **DECLAR** nule toate certificatele constatatoare conf. L359/2004 ale societatii Elrom Construct Invest SRL J40/1828/2006 CUI 18354213 sediu Bucures?ti sector 2, str. Mr Coravu, nr. 9-15, bl. C5, sc. A, et. 7, ap. 39, ☎0734.536.703
64. **DIPLOMA** de medic pediatru si bacalaureat pe numele Dutescu Daniela, pierduta in luna noiembrie 2015; ☎021.315.63.36
65. **DOCUMENTATIA** (registrul special, carte de interventie, documentatii fiscale pt. casa de marcat Aclas CLS28, seria CL002665). Le declar nule; ☎0730.333.988
66. **DOUA** cartele metrorex pe numele Dumitru Gheorghe si Dumitru Andreea, le declar nule;
67. **FACTURI.** S.C. Tavidor 2002 SRL, in urma inchiderii activitatii declara nule urmatoarele: Factura A4 seria TD de la 2459 la 2550, Factura A5 seria TD de la 2006 la 2050; Factura A6 seria TD de la 501 la 550. Chitantiere A6 seria TD de la 3480 la 3650; ☎0744.656.515
68. **FACTURIER** seria EV nr. 429- 450 si chitantier seria EV nr. 393- 450 al firmei SC Ermina &Vali Com SRL cu sediul in Bucuresti, bd. Ferdinand nr. 53-55, ap. 2, sect. 2. Se declara nule;
69. **FIRMA** Minzat Ecaterina, persoana fizica autorizata, sediul profesional Bucuresti, sector 3, Aleea Banu Udrea, nr. 11, bloc V103, scara 1, etaj 3, ap. 40, CUI 30123714 din data 26.04.2012, JF 40/1694/26.04.2012. Il declar nul; ☎0757.099.020
70. **LEGITIMATIA** de serviciu cu nr. marca 1473 pe numele Catanescu Radu; ☎0724.499.853
71. **LEGITIMATIE** CFR;
72. **LEGITIMATIE** complexul de recreere. O declar nula;
73. **LEGITIMATIE** de calatorie student pe numele Boghian Laura Mihaela; ☎0746.209.606
74. **LEGITIMATIE** de la Centrul de Recuperare Sector 2 Bucuresti pe numele Niculae Stefan Adrian; ☎0762.861.072
75. **LEGITIMATIE** de la Uniunea UCMR pe numele Visan Lucian. O declar nula;
76. **LEGITIMATIE** de serviciu emisa de Curtea de Apel, Bucuresti pe numele Burcin Veronica, se declara nula;
77. **LEGITIMATIE** de serviciu, pe numele Stoica Ionel. O declar nula; ☎0722.337.773
78. **LEGITIMATIE** de transport student pe numele Iancu Florin-Eugen, Universitatea Politehnica Bucuresti. O declar nula.
79. **LEGITIMATIE** nr.688 pe numele Andreescu Suzana - Clubul Seniorilor. O declar nula;
80. **LEGITIMATIE** pentru activitati recreative si de educatie Sf. Pantelimon pe numele Mihai Carolina; ☎0773.728.577
81. **LEGITIMATIE** RATB pe numele Pitea Adriana Valentina. O declar nula;
82. **LEGITIMATIE** servici Apa Nova Bucuresti, pe numele Ion Nicusor Toma, functia de verificator canale subterane marca 18202; ☎0784.161.150
83. **LEGITIMATIE** servici cu nr. 32737, o declar nula; ☎0769.261.058
84. **LEGITIMATIE** serviciu - DGASPC Sector 2, Matei Anisoara. O declar nula;
85. **LEGITIMATIE** serviciu D.G.P.L.C.M.B., Balaceanu Liliana, nr. matricol 252, o declar nula;
86. **LEGITIMATIE** Sf. Pantelimon; ☎0726.086.882
87. **LEGITIMATIE** si carnet de student emise de Universitatea Bucuresti pe numele Vasile Cristina Andreea. Le declar nule; ☎0752.464.541
88. **LEGITIMATIE** student si carnet note Petrescu Mihaela.
89. **LEGITIMATIE** student, pierduta la metrou statia N. Grigorescu. Ofer recompensa; ☎0721.373.489
90. **ORIGINAL** ANAF, DGMF, nr. 255245 din 21.11.2014, pentru casa marcat Activa, model Royal, seria AC409527, MB0462167760 al SC Bio Box SRL, CIF RO 32153932, il declar nul;
91. **PASAPORT** 0749160000, pe numele Boboc Florin. Il declar nul.
92. **PASAPORT** iordanian pe numele Zaid M.A. Aldawd, il declar nul; ☎0767.567.582
93. **PIERDERE** certificat. SC Electrogaz SRL, str. Luminoasa, nr. 6, sect. 4, Bucuresti, J40/5407/2015, CUI:34463964 a pierdut certificatul constatator pt. sediul social si terti. Declar nule aceste acte; sc.electrogaz@yahoo.com
94. **PIERDUT** carnet student UPB, fac. Automatica si Calculatoare, nume: Varia Ionut Virgil. Il declar nul; ☎0763.972.080 ionutvaria96@gmail.com
95. **PIERDUT** cert de inreg, hot jud cert constatator pentru sed social si tertiale. Naghel Florentina PFA cu sediul in Buc. str. Grigore Moisil nr. 5, bl 7bis, sc.B, et. 6, F40/292/16.07.2014, CUI:33392172, le declar nule; flori_naghel@yahoo.com
96. **PIERDUT** certificat constatator nr.96244/10.11.2009. I?l declar nul, ☎0723.682.820 aditza30@gmail.com
97. **PIERDUT** Declar nul Certificatul Constatator Conf L359/2004 de la terti al Clever Services SRL, J40/2665/2011, CUI 28146252 cu sediul social in Bucuresti sector 3 Str. Jean Steriadi, nr 48 bl M14, sc. 4, et. 1, ap 39; ☎0734.536.703 office.cristani@gmail.com
98. **PIERDUT** declar nule Toate Certificatele Constatatoare Conf. L359/2014 ale societatii DEY ENERGY SRL J23/50/2014, CUI 32643012 cu sediul in Loc. Magurele, Oras Magurele, str. Violetelor, nr. 26, Jud. Ilfov; ☎0734.536.703
99. **PIERDUT** declaram pierdute cele trei certificate constatatoare emise pentru sc meister romania srl avand numarul de ordine registrul comertului j23/13/2008, cui 16828442, atribut fiscal ro. ☎0741.254.530 office@neacsu.ro
100. **PIERDUT** legitimatie de student pe numele Cuciurean Codrin. O declar nula, codrin.cuciurean@yahoo.com
101. **PIERDUT** Loliprod SRL, J8/110/1998, CUI 10220992 cu sediul in Brasov, Aleea Lacramioarelor nr. 5, sc.B, ap.15, jud. Brasov declar pierdut certificatul constatator de autorizare emis pentru sediul social. Il declar nul; office@sirbusima.ro
102. **PIERDUT** stampila rotunda pe fond albastru pentru pfa baican olaru cornelia, cui 33702737. O declar nula, baican.cornelia.baican@gmail.com
103. **PIERDUT,** declar NUL, Certificatul Constatator conf L359/2004 de la sediul social al SOCIETATII DECI COM SRL J40/3551/2004 CUI 16207623 cu sediul in Bucuresti, sector 4, str. Maria Lazarescu, nr. 22, ☎0734.536.703 office.cristiani@gmail.com
104. **PIERDUT,** Sc Blue river 007-G, j40/10500/2005 Bucuresti Sect 2, str. Viitorului nr 10-12, declar nul certificatul de inregistrare si certificatul constatator nr 433198/2009, ☎0722.658.706 optim.contabgrup@yahoo.com
105. **PLACUTE** licenta de transport auto nr. 1441; ☎0724.351.781
106. **PROCES Verbal de predare - primire a locuintei nr. 21990/4/1991 pe numele Zagaradniuc Ion si Zagaradniuc Viorica Ana. Il declar nul; ☎0746.124.960**
107. **REGISTRU special si carte de interventie ale casei de marcat Datecs cu seria 14023498 ale SC Open Auto Service SRL CUI 23310582, le declara pierdute;

ANUNTURI ULTIMA ORA

Anunţurile urgente **se primesc Marţi şi Joi până la ora 16, Sâmbătă până la ora 14**

● **MARŢI** ➔ în ediţia de Miercuri ● **JOI** ➔ în ediţia de Vineri ● **SÂMBĂTĂ** ➔ în ediţia de Luni ● **La sediile redacţiei şi agenţiile de publicitate**

PRESTĂRI SERVICII

Construcţii

AMENAJAM avantajos apartamente, case, gresie faianta 18 L, glet 7 L, lavabil 4 L, sapa 9 L, instalatii electrice etc.; ☎0760.835.542

AMENAJARI interioare, echipa specializata executam zugraveli, gresie, faianta, gleturi, rigips, tencuieli, parchet, inst. sanitare / electrice de cea mai buna calitate; ☎0721.412.434/ 0767.921.157

CONSTRUCTII si amenajari case la rosu/ la cheie,amenajari interioare/ exterioare,sape,tencuieli, zugraveli,rigips,gresie,faianta, instalatii.Echipa profesionista; ☎0768.555.370

ECHIPA constructori antialcoolica executam case la rosu / cheie, garduri, fose, maxima seriozitate, calitate garantata, preturi accesibile pt. toate buzunarele; ☎0721.412.434/ 0767.921.157

MOBILA comanda din MDF, pal lemn masiv, reparatii, mutari, bucatarii - 950, paturi - 570, dressinguri - 1.450; ☎0727.127.729/ 0762.771.459

TAMPLAR comanda mobila din MDF, pal lemn masiv, reparatii - mutari, bucatarii - 950, paturi - 570, dressinguri - 1.450; ☎0727.127.729/ 0762.771.459

Reparaţii

ANTIVIRUS aplicare soft, depanare (re)instalare computere- laptopuri, la domiciliul dvs. inclusiv weekend; ☎0723.984.654/ 0768.790.654

CALCULATOARE absolut orice problema, laptopuri depanez, (re)instalez, la domiciliul dvs. inclusiv weekend; ☎0723.984.654/ 0768.790.654

Diverse

DOMN 44 ani, 1,70, 65 kg, execut masaj relaxare, anticelulitic, pentru doamne si domnisoare, posed locuinta; ☎0770.925.228

MARINA, ofer masaj de relaxare, ambient placut, zona Dristor, **50 L;** ☎0767.063.374

MARINA, ofer masaj de relaxare, ambient placut, zona Dristor, **50 L;** ☎0767.063.374

MASEUR CU EXPERIENTA, REALIZEZ MASAJ PROFESIONIST CU EFECTE TERAPEUTICE DEOSEBITE; ☎0737.912.086

TANAR maseur execut masaj terapeutic si reflexoterapie la domiciliul meu, Alexandru; ☎0768.829.582/ 0732.643.018

TANARA fizioterapeut ofer sedinte de masaj somatic (relaxare), combinat cu masajul reflexogen, kineto si presopuncturа toate in aceeasi sedinta in zona Octavian Goga. O sedinta dureaza minim o ora, poze reale, Ana, **75 L;** ☎0767.033.113

CASA ŞI FAMILIA

Diverse, vânzări, cumpărări

MASA sufragerie, 6 scaune (4 tapitate), vand; ☎021.665.45.40

TABLOURI, pictura romaneasca, ceasuri vechi, cronografe, icoane, argintarii, statuete, bijuterii. Plata pe loc; ☎021.335.71.82/ 0766.616.434

VIOARA veche, magnetofon, Telefunken, dvd, pick-up, vand; ☎021.653.37.64

ELECTRONICE

Diverse

ACHIZITIONAM /cumparam electronice functionale sau defecte: combina muzicala, radio- casetofon, boxe, home cinema, tv-LCD, magnetofon, pick-up, tableta, laptop. Diverse; ☎0785.699.822

TV Samsung Smart UE 48J 5500, 121 cm/diag. si alte electronice vand; ☎0769.663.299

LOCURI DE MUNCĂ

Oferte locuri de muncă

AFUMATORIST cu experienta pentru fabrica mezeluri. Oferim salariu atractiv, contract de munca si cazare pentru provincie; ☎0727.857.390

AGENT distributie si agent vanzari, angajam urgent. Cerinte: minim 18 ani, studii medii, cunoasterea zonelor, abilitati comunicare, 1.200-1.500 L; ☎021.315.16.90

AGENT securitate angajam, program in ture, salariu 950 lei; ☎021.311.18.88

AGENTI de curatenie, angajam part time, dimineata, pentru echipa mobila; ☎0770.553.616

AGENTI distributie. Multinationala angajeaza prin concurs agenti distributie, abilitati comunicare, spirit competitiv, training gratuit, dezvoltare personala, posibilitati cariera; ☎0756.639.228

AGENTI paza angajeaza Carpat Guard pentru zonele Militari, Berceni, Pantelimon, Colentina, Pipera. Salariu la termen; ☎0786.410.128/ 0769.075.995

AGENTI securitate pentru obiective Bucuresti - BGS Divizia Securitate, salariu atractiv, conditii placute de munca, prime lunare, bonusuri, servicii medicale gratuite, excursii gratuite munte / mare, asiguram calificare profesionala. Interviurile: str. Calea Vitan nr. 293, sector 3, luni-vineri, 09.00-16.00. Mijloace de transport: 124, 202, 223, 135, 123 Auchan Vitan, vis a vis de Targul Auto Vitan. Relatii la tel./mail; ☎0757.094.437/ 0749.062.295/ 021.330.51.20 recrutari@bgs.ro

AGENTI vanzari, cerinte minime: bacalaureat, experienta in telecomunicatii, permis auto, contact: ☎0701.032.709 odagiu.alin@gmail.com

AGENTI vanzari. Formam si angajam agent vanzari pentru Bucuresti, training gratuit, pachet salarial motivant; ☎0733.817.891

AJUTOR de bucatar (femeie), bucatarie pentru fast-food, zona Delfinului, salariu avantajos; ☎0764.673.064

AMBALATOARE si ambalatori angajam in fabrica de produse alimentare. Zona Vitan. Program in 2 schimburi. Experienta constituie avantaj. Interviuri in Bd. A. I. Cuza nr. 4 (Piata Victoriei); ☎021.315.31.64/ 021.311.24.42

AMBALATOR in Bucuresti, pt. Global Plast; ☎0725.354.339

ANGLIA, Londra, urgent- locuri disponibile cautam domnisoare-doamne (dame de companie) cu aspect fizic placut, cu sau fara experienta, varste de peste 18 ani, in vederea colaborarii pentru serviciul de escorta. Comision 50-60 %. Castiguri cuprinse intre 5.000- 10.000 euro. Se asigura transport si cazare gratuite, siteuri cu reclama gratuita si clientela formata in ani. Relatii la tel. Mirela, 8.000 €; ☎0724.171.393/ 00447459073188

ASISTENT manager (nu activitati de secretariat) cu experienta pe domeniul constructii, dezvoltare imobiliara. Persoanele interesate pot trimite cv-ul la e-mail, doar cv cu poza; ramona@metropolitanresidence.ro

ASISTENT manager, cu experienta si in activitati de secretariat, pt. societate cu sediul in Afumati. Se cer cunostinte de limba engleza si PC. Relatii la telefon. Se ofera salariu 2.000 L; ☎0731.290.290

ASISTENTA, animatoare, cu/ fara studii, tanara, prezentabila, sociabila, full time/ part time pentru evenimente media (petreceri, party-uri, aniversari), plata plata la fiecare eveniment (200-2.500 L/ luna) si fete fotogenice, suple pentru promotions, hostess, reclame; ☎0734.476.982 zafsym@yahoo.com

BARISTA cu experienta, pentru 5 To Go; ☎0733.525.150

BARMAN, picol, pizzar, ajutor bucatar, ospatar, sofer livrator, femeie pentru vase, angajeaza Trattoria Mellini. Sos. Vitan nr. 146; ☎0766.089.574/ 0765.500.993

BONA cu permis conducere pentru efectuat temele si transport de la scoala, zona Calea Vitan, program 6 ore/zi; ☎0730.107.883

BONE, ProBona selecteaza pentru Bucuresti, regim extern/ intern, experienta. Salarii 1.500 - 2.000 L; ☎0760.018.337

BUCATAR, Graffiti UrbanFood, sector 6, angajeaza bucatar cu experienta. Dorim colaborare pe termen lung; ☎0721.338.766

BUCATAREASA. Angajam bucatareasa si ajutor de bucatar. Pentru detalii sunati la: ☎0720.674.748

BUCATARI CU EXPERIENTA SI BARMANI PENTRU RESTAURANT SPECIFIC PESCARESC. TELEFON DUPA ORA 10,00; ☎0769.026.026

BUCATARI, ajutori bucatari, salatieri, personal la curatenie, personal la vase, necalificati pt. firma catering; ☎0740.840.011/ 021.337.24.40

CALCATOREASA cu experienta minim 1 an angajez pentru spalatorie haine Drumul Taberei, zona Valea Ialomitei; ☎0722.507.172

CALCATOREASA pentru firma confectii, decontare transport, zona Soseaua Andronache, salariu **1.000 L;** ☎0735.512.417

CAMERISTA si menajera angajam la hotel, Piata Romana, salariu **1.200 L/ luna;** ☎0722.256.777

COAFEZA la salon de infrumusetare, sector 2, vizavi de Mega Mall; ☎0720.074.433

COAFEZA salon clientela formata, conditii excelente; ☎0723.622.939

COFETAR -patiser cu experienta, angajeaza cofetarie de lux; ☎0757.645.737

CROITOR - CROITOREASA CU EXPERIENTA IN TIPARE PLUS CROIT. URGENT. SALARIU 3.500 - 4.000 LEI; ☎0761.801.232

CROITOREASA pt. lenjerii de pat, program lejer, atelier mic; ☎0730.449.651

CROITORESE CU EXPERIENTA IN LINIARA SI TRIPLOC, SURJE, ANSAMBLAT PRODUS CAP - COADA. URGENT. SALARIU 2.000 - 2.400 LEI; ☎0761.801.232

CURIERI cu experienta in domeniul curieratului in Bucuresti. Cerinte: persoana posesoare permis de conducere categ. B, cv la e-mail; office@caspercurier.ro

DESERVENT pe buldoexcavator, cu experienta, cu atestat; ☎0726.507.240 ramona@metropolitanresidence.ro

DOAMNE si domnisoare cu sau fara experienta, aspectul fizic nu conteaza. Iti oferim 300 $ la angajare. Activitate legala cu contract de munca. Procent comision pana la 80%. Bonusuri mari oferite lunar. Vrei sa ai castiguri nelimitate si un program ales de tine? Vino sa castigi bani din videoconversatii. Detalii la: ☎0767.640.565/ 0726.567.433 www.kirastudio.ro

DOAMNE si domnisoare. Firma din America cauta doamne si domnisoare pentru conversatii online. Salariul de 3.000 $/luna. Fara batai de cap. Activitate legala cu contract de munca. Programul ti-l faci tu, ai bonusuri lunare. 300 $ la angajare, comision de pana la 80%; ☎0737.809.752/ 0766.715.701 www.studiobliss.ro

FEMEI necalificate pentru curatenie in fabrica mezeluri. Salariu atractiv. Contract munca, alte bonusuri; ☎0727.857.390

FEMEIE de serviciu, zona Andronache, 2 ore/zi, 6.30-8.30 de L-V, sunati intre 9.00-17.00, salariu net **400 L;** ☎0730.117.443

FEMEIE pentru ingrijire batrana, interna, mobilizata la pat. Caut urgent, rog seriozitate; ☎0769.805.250/ 0762.364.898

FETE la bucatarie, restaurant tip fast-food angajeaza; ☎0762.866.713/ 0785.244.555

FETE pentru bucatarie angajeaza Fast-food. Salarizare atractiva; ☎0765.353.953

GERMANIA, Firma germana cu sediul in 34260 Kaufungen angajam soferi tir profesionisti cat. C+E, ADR pentru transporturi de marfa (prelata) pe teritoriul Germaniei. Contractul se incheie pe Germania, dispecerat in romana. Aplicati prin e-mail cu CV si copii dupa permise. Aflati mai multe: ☎0049(0)56059488704 bewerbung@ullrich-gruppe.de www.ullrich-gruppe.de

GESTIONAR pentru fabrica de mezeluri. Salariu atractiv. CV la e-mail; ☎0727.857.390 resurseumane@prodafum.ro

HOSTESS online. Cerem: minim 18 ani, limba engleza. Oferim: vila lux, central, langa metrou, salariu garantat 500 $, prima angajare 300 $, poze profesionale, procent + bonusuri, ap. fitness, sauna + solar, make up si hair style, AC, training, suport 24/24 h; ☎0724.333.324

HOSTESS online. Vila lux, legalitate, salariu garantat 500$ + bonus; ☎0724.333.324

INFIRMIERA angajeaza camin de batrani. Detalii la telefon; ☎0733.455.456

INGINER tehnolog fabrica mezeluri. Experienta minim 5 ani in productie preparate din carne. CV la e-mail; ☎0727.857.390 resurseumane@prodafum.ro

INSTALATOR sanitar si de gaze, angajeaza Casa Capsa; ☎0730.711.519

INSTALATORI calificati si necalificati. Ofer cazare pentru provincie; ☎0761.328.560/ 0764.331.389

INSTALATORI si electricieni angajeaza firma de instalatii pentru activitate pe santier, contract individual de munca pe perioada nedeterminata; ☎0752.196.466/ 031.410.96.08/ 031.410.96.09

JOB. Ai timp liber si vrei sa iti suplimentezi venitul? Vino la GfK.! Recrutam persoane care isi doresc un job de teren, pentru a completa chestionare. Mai multe detalii la telefon (L-V 9-18) sau la adresa de mail; ☎0746.022.629 cv.romania@gfk.com

JOB part-time pentru studente. Avem job-ul perfect pentru tine, hostess online. Fara nuditate, fara experienta, varsta minima de 18 ani, training la cel mai inalt nivel, stilist in make-up si dressing. Fara limita in a castiga bani; ☎0763.317.125

JOB stabil si bine platit pentru doamne si domnisoare peste 18 ani. Oferim o tableta la angajare, 600 $ bonus de angajare, comision pana la 85%, posibilitate credit nevoi personale, casa si masina. Plata zilnic sau saptamanal, sediu central, carte de munca + abonamente medicale in cea mai buna retea privata din Romania. Nuditatea interzisa. Suna acum la tel. sau da-ne un beep si te sunam noi; ☎0764.136.865

JOB. Ai nevoie de bani? Si nu ai unde lucra? Dream Studio te poate ajuta. Limita este cerul in a castiga un salariu de invidiat, silicoane, dantura perfecta, solar, coafor, manichiura / pedichiura. Hai sa faci parte din echipa noastra tanara si fericita. Varsta limita 18 ani, si mai sus. Locatie amplasata in zona ultracentrala, la 1 minut de statia de metrou; ☎0762.809.179

LOC de munca. Ai peste 40 de ani si iti este greu sa iti gasesti un loc de munca stabil si cu venituri substantiale? Oferim doamnelor un loc de munca in domeniul video-conversatiilor. Loc de munca stabil, confidential, legal, venituri de minim 5.000 L/luna, bonusuri saptamanale si lunare. Servicii de infrumusetare training/ cursuri lb. engleza gratuit. Posibilitate credite. Fara nuditate. Daca vrei sa te convingi, suna la tel. sau da un beep si te sunam noi; ☎0768.641.918

LUCRATOR comercial fast food- 2 posturi, lucrator comercial food/ non food- 2 posturi, preparator carne- 2 posturi cauta pentru angajare Magazinul Selgros Berceni. Trimite-ti CV-ul la email sau direct la sediul magazinului (Informatii Clienti) Selgros Berceni, str. Turnu Magurele nr. 92-108, sect. 4, Bucuresti;

LUCRATORI depozit papetarie/ birotica, locatia Pipera - Tunari, program in ture pentru organizatie nationala, candidatii vizati: persoane serioase, muncitoare, preferabil cu experienta de lucru intr-un depozit, detalii de luni pana vineri intre orele 8.00 - 17.00; ☎0724.567.576/ 021.528.18.59

LUCRATORI depozit/pickeri pentru zona Baneasa, magazin de mobila, angajeaza Manpower. Punct de lucru: Baneasa. Programul de lucru: 8 h (10-19) 5 zile pe saptamana (week-end inclusiv). Activitate: Principala responsabilitate o reprezinta pick-uirea marfii din magazin, pregatirea coletelor pentru livrare la client si incarcarea lor in camion.Salariu: 1200 lei net +tichete de masa +masa foarte ieftina, se poate manca la Ikea, preturile alimentelor sunt reduse in cantina angajatilor (gratuitate pentru cafea, fructe, sucuri la dozator si paine). Persoanele interesate sunt rugate sa sune la tel.; ☎021.301.85.39

MANIPULANTI, stivuitoristi, angajam in zona Dragomiresti. Se ofera pachet salarial atractiv / transport. Interviuri in Bd. A. I. Cuza nr. 4 (Piata Victoriei); ☎021.311.24.42/ 021.315.31.64

MECANIC auto cu experienta, pentru camioane, pt. SC din Voluntari; ☎0736.548.318

MECANIC auto, ajutor tinichigiu auto, pregatitor vopsitor, gestionar, pentru service auto multimarca zona Mall Vitan; ☎0747.037.007

MECANICI auto, electricieni, vopsitori pt. retea de service auto; ☎0744.564.394

MENAJERA interna fara obligatii, tanara, apartament doua camere, barbat singur, strain, salariu negociabil la interviu; ☎0764.343.500

MERCHENDISER in Bucuresti pt. Global Plast; ☎0725.354.339

MEZELARI (spriteri, preparatori). Salariu atractiv. Contract de munca, alte bonusuri si cazare pentru cei din provincie; ☎0727.857.390

MODELE online. Bonus angajare 300$, legal, salariu 500$+bonus. Sauna si solar; ☎0725.636.261/ 0785.636.261

MODELE. Antares Studio angajeaza personal feminin pentru sesiuni videoconferinte, procent 50%- 70%, plata zilnic, posibilitate cazare + coafor + bonusuri. Locatie centrala Unirii; ☎0731.854.888

MODELE. Antares Studio angajeaza personal feminin pentru sesiuni videoconferinte, procent 50%-70%, plata zilnic, posibilitate cazare + coafor + bonusuri. Locatie centrala Unirii; ☎0731.854.888

MODELE. Antares Studio angajeaza personal feminin pentru sesiuni videoconferinte, procent 50%-70%, plata zilnic, posibilitate cazare + coafor + bonusuri. Locatie centrala Unirii; ☎0731.854.888

MODELE. Antares Studio angajeaza personal feminin pentru sesiuni videoconferinte, procent 50%-70%, plata zilnic, posibilitate cazare + coafor + bonusuri. Locatie centrala Unirii; ☎0731.854.888

MONTATOR tamplarie PVC pt. program reabilitare in blocuri. Plata se face bilunar, salariu **1.500 L;** ☎0733.268.212

MUNCITOR calificat/ necalificat in vederea calificarii ca operator DDD. Permis cat. B, nefumator, studii medii; ☎0729.319.737

MUNCITOR necalificat, angajam pentru curatenie in piata din sectorul 2; ☎021.230.56.22

MUNCITORI calificati/ necalificati pt. productie, disponibil 2 schimburi, angajeaza producator ambalaje mase plastice, Sector 6; ☎0726.726.006

MUNCITORI necalificati pentru dezvoltator imobiliar, conditii avantajoase, salariul platibil intotdeauna la timp; ☎0736.362.114

MUNCITORI necalificati si incarcatori - descarcatori pt. firma productie. Salariu atractiv, contract de munca, alte bonusuri. Acceptam provincie; ☎0727.857.390

NECALIFICATI santier constructii, posibilitati cazare D. Taberei, sector 5, carte de munca, **1.600 L;** ☎0764.040.399

OPERATOARE PC - introducere validare date, Amazonassociates.ro selecteaza, salariu 1.850 L. Tel Verde gratis din orice retea fixa si mobila; **1.850 L;** ☎0761.444.484/ 0800.800.318 cariere@amazonassociates.ro

OPERATOR calculator, stivuitorist si manipulant marfuri angajam in comuna Chiajna. Domiciliu stabil Bucuresti. SC Tibbett Retail Services SRL; ☎031.229.27.22/ 0735.735.850/ 0735.312.373

OPERATOR facturare cu atributii gestionar - avantaj cunostinte contabilitate, pentru fabrica mezeluri. Salariu atractiv. CV la e-mail; ☎0727.857.390 resurseumane@prodafum.ro

OPERATOR schimb valutar, cu/fara experienta, obligatoriu diploma de BAC, cunostiinte minime calculator; ☎0764.402.441

OPERATORI curatenie. Firma de curatenie, angajam urgent operatori pentru curatenie in Centrul Comercial din zona Cotroceni, la un program de 8 h/zi. Oferim salariu atractiv; ☎0729.315.491

OPERATORI procesare angajam in domeniul alimentar. Zona Dragomiresti. Se asigura transport. Interviuri in Bd. A. I. Cuza nr. 4 (Piata Victoriei); ☎0770.954.245/ 0755.110.232

OPERATORI productie angajam in domeniul alimentar. Zona Dragomiresti. Se asigura transport. Interviuri in Bd. A. I. Cuza nr. 4 (Piata Victoriei); ☎0770.954.245/ 0755.110.232

OSPATARI, ospatarite, picolite, angajez pentru restaurant sector 2, Str. Ion Maiorescu nr. 18; ☎0767.103.111/ 0724.241.932

OSPATARITA Fast Food, Sos. Colentina nr. 316, carte munca, 4 ore, 8 ore de munca, **1.300 L;** ☎0731.208.029

PERSOANA capabila sa prepare mic dejun la hotel si femeie curatenie camere, angajam, salariu **1.300 L/ luna;** ☎0722.256.777

PERSOANA pentru contabilitate primara, cu experienta. Persoanele interesate pot trimite cv-ul la e-mail; ☎0726.507.240 ramona@metropolitanresidence.ro

PERSONAL calificat angajez, magazin non-stop Piata Resita sector 4, (bauturi, tigari, dulciuri), program 8 ore. Salariu **1.300 L;** ☎0723.742.468

PERSONAL calificat cu experienta pentru fabricare produse mobilier: sef atelier, proiectant, montator mobila, tamplar, prelucrator compozit, operator CNC, zona Trafic Greu; ☎0740.499.922

PERSONAL curatenie birouri Bucuresti (firma curatenie). Program 8 ore/ zi, luni-vineri, posturi fixe. Contract munca, salariu bun, bonuri masa, decontare transport; ☎021.252.31.80

PERSONAL curatenie birouri Bucuresti. Oferim contract de munca, decontare integrala transport. Salariu pornire brut: 1.800 L. Salariu mediu estimat: 2.500 L conform pontaj +bonuri masa. Disponibilitate program flexibil; ☎021.252.31.80

PERSONAL la curatenie, personal la vase, necalificati, bucatari, ajutori bucatari, magazionери, soferi pt. firma catering; ☎0740.840.011/ 021.337.24.40

PERSONAL tanar pentru postul: ajutor ospatar- atributii: da comenzile la bucatarie, ajuta ospatarul la pregatirea comenzilor de la bar, participa la curatenia zilnica, pt. Fast- food Mesopotamina, Mega Mall; ☎0729.535.796/ 0744.584.384

PERSONAL tanar pentru postul: casier- atributii: preluarea comenzilor, incasare, realizare inchidere seara si monetar, participa la curatenia zilnica pt. Fast- Food Mesopotamia, Mega Mall; ☎0744.584.384/ 0729.535.796

PERSONAL tanar pentru postul: ospatar- atributii: preluarea comenzilor de mancare si bautura intr-o maniera eficienta si profesionista, acordarea atentiei cuvenite si asigurarea unor serivcii ireprosabile clientilor, cunoasterea meniului astfel incat sa poate oferi in orice situatie informatii competente cu privire la felurile de mancare, tacamuri si bauturi, debarasarea comenzilor, pt. Fast- food Mesopotamia, Mega Mall; ☎0729.535.796/ 0744.584.384

PERSONAL tanar pentru postul: pizzar- atributii: pregateste pizza din retetarul unitatii in conformitate cu standardele in vigoare, participa cu supervizare la determinarea necesarului de materii prime de comandat si la realizarea comenzilor de aprovizionare, pregateste meniul, pt. Fast- Food Mesopotamia, Mega Mall; ☎0744.584.384/ 0729.535.796

PERSONAL tanar pentru postul: preparatoare- atributii: pregateste mancarurile din retetarul unitatii in conformitate cu standardele in vigoare, monteaza preparatele pe obiectele adecvate pentru servire si realizeaza elementele estetice ale preparatelor, raspunde pentru respectarea termenelor de executie a acestora pt. Fast- Food Mesopotamia, Mega Mall; ☎0744.584.384/ 0729.535.796

PERSONAL tanar pentru postul: taietor carne- atributii: pregateste carnea pentru a fi pusa pe rotisor, taie carnea cu cutit electric, participa la curatenia zilnica, pt. Fast-Food Mesopotamia, Mega Mall; ☎0744.584.384/ 0729.535.796

PERSONAL, cine isi doreste un serviciu bun si stabil ca lucrator in patiserie cu sau fara experienta, sa sune sau sa lase mesaj cu o mica caracterizare; ☎0725.446.371

PERSONAL, LA CURATENIE, IN CLUB SPORTIV DE LUX, CAUTAM PENTRU ANGAJARE IMEDIATA, CU CONTRACT DE MUNCA. PROGRAM FLEXIBIL. SALARIU MOTIVANT SI BONURI DE MASA; ☎021.230.56.22

PESONAL pentru curatenie interventii- salariu+ bonusuri pt. firma curatenie; ☎0753.514.329

PORTAR, zona Magurele - Ilfov. Contract de munca; ☎0727.857.390

RECEPTIONERI, cameriste, portari, bucatari si femeie de serviciu restaurant, angajeaza Hotelul Capsa; ☎0757.645.737

SEF BUCATAR (DAR SI UN BUN GESTIONAR) PENTRU RESTAURANT ROMANESC; ASCONSULEA@GMAIL.COM

SERVANTI pompieri, compania privata Pompieri recruteaza. Studii medii/ scoala profesionala tehnica, certificat atestare de servant pompier, vechime minima 6 luni in activitate de situatii urgenta, adeverinta medicala, cazier judiciar, C.V., conducatori auto (minim cat. C), sef serviciu situatii urgenta (obligatoriu atestat) in urmatoarele conditii: studii minim liceu cu diploma, bacalaureat, contact Barbu Doru; ☎0765.225.845 office@situatiiurgenta.ro

SOFER serios angajez, categoria C, camion de 18 t, distributie tara, salariu motivant, de preferinta sector 6, Drumul Taberei; ☎0723.396.630

SOFER, cautam pentru aprovizionare materiale de constructii pe masina de 3,5 tone pentru constructia a 2 blocuri in cartierul Pantelimon. Program de lucru 8/10 ore. Salariu atractiv. Interviuri in Bd. A. I. Cuza nr. 4 (P-ta Victoriei); ☎0770.954.245

SOFERI categoria B (inclusiv 3,5 t) cu experienta minimum 5 ani pt. firma catering; ☎0734.493.114

SUDOR, lacatus confectii metalice, muncitori necalificati, cu carte de munca, salariu atractiv. Rog seriozitate; ☎0723.387.341

SUDORI electrici confectii metalice. Asiguram cazare, conditii, sector 5, cu carte munca, 1.800-2.000 Lei; ☎0773.995.536

TAMPLAR cu experienta pal melaminat, salariul 1.700 - 1.800 L, angajam. Solicitam seriozitate, **1.800 L;** ☎0721.343.380

TAMPLARI cu experienta pal melaminat si lacatusi-sudori pentru firma mobilier si confectii metalice; ☎021.252.81.44

TEHNICIENI curenti slabi angajam Bucuresti/Ilfov. Cerinte: experienta pe sisteme porti eas, sisteme de securitate, incendiu. Interviuri in Bd. A. I. Cuza nr. 4 (P-ta Victoriei); ☎0758.221.800

TEHNICIENI tratare ape angajam in zona Dragomiresti. Se asigura transport. Interviuri in Bd. A. I. Cuza nr. 4 (Piata Victoriei); ☎0770.954.245/ 0755.110.232

TELEMARKETERS, advanced english, good wages + bonus, call center needs; sender33433@gmail.com

VANZATOARE confectii dama in Unirea Shopping. Experienta minim 1 an, aspect fizic placut; ☎0722.591.318/ 0735.864.494

VANZATOARE cu experienta magazin carne si mezeluri, Soseaua Pantelimon. Salariu atractiv, contract de munca nedeterminat; ☎0727.857.390

VANZATOARE cu experienta pentru Dragonul Rosu, salariu, **1.300 L;** ☎0723.345.895

VANZATOARE cu experienta, Colosseum - Soseaua Chitilei, pentru magazin carne si mezeluri. Salariu atractiv, contract de munca nedeterminat; ☎0727.857.390

VANZATOARE de produse de cofetarie si patiserie. Se ofera contract de munca, se lucreaza 5 zile/ saptamana. Pentru detalii: ☎0731.808.024

VANZATOARE mini market program in ture, 8 ore/ tura si fete pt. aranjat marfa, domiciliul zona Colentina, Voluntari, Afumati. Salariu atractiv, conditii avantajoase; ☎0733.013.170

VANZATOARE produse patiserie, urgent, zona Titan; ☎0720.285.128

VANZATOARE, Magurele Ilfov, cu experienta, pentru magazin carne mezeluri. Salariu atractiv. Contract de munca; ☎0727.857.390

VANZATORI chioscuri ziare sector 4. Relatii la tel.; ☎0757.010.202

ZUGRAVI firma de constructii angajeaza zugravi cu/ fara experienta plata se face la 2 saptamani. Rog seriozitate; ☎0733.268.212

ZUGRAVI si necalificati caut pentru amenajari interioare; ☎0762.203.110

Cereri locuri de muncă

CAUT loc de munca, 62 ani, ca menajera, ingrijire batrani si copii, prefer si in strainatate, oferte serioase si pe perioade mari; ☎0723.503.506

INGRIJESC batrana, interna; ☎0727.608.546/ 0764.645.691

SOFER profesionist pensionar imi ofer serviciile, varsta 60 ani; ☎0722.953.554

IMOBILIARE VÂNZĂRI

Imobiliare vânzări

AFUMATI, langa Padurea Golasei, 10000 mp, d. 25 m, intravilan, loturi in proiect rezidential de 500 case, grad de poluare zero (se vinde proiectul) sau parcelat, utilitati, particular; ☎0773.886.826

AMZEI, Piata Romana, 600 mp, d. 18 m, intravilan, teren, CF urbanism S+P+4, POT 65%, CUT-2,5, cf foarte urgent, rugam seriozitate, **650.000 €;** ☎0720.533.650 teraimobiliare@yahoo.com

AVIATIEI, et. 3/4, 82 mp, 1984, 4 cam.- acces metrou, bloc reabilitat termic, 2 grupuri sanitare, parchet, termopane, centrala termica, negociabil; ☎0722.732.975 axadomenii@yahoo.com

BAICULUI, Nifon Balasescu stradal, S.U. 300 mp, curte 500 mp, 1928, demolabila, constructie 250 mp parter+ 80mp, subsol+20 mp spatiu comercial, urbanism S+P+3, renovabila aprobare sediu banca sau Mega Image, **350.000 €;** ☎0744.372.439

BAICULUI, Sector 2, apartament 2 camere, parter, confort 3, fara imbunatatiti, neg., **24.000 €;** ☎0764.484.170

BALOTESTI, 550 mp, d. 20 m, intravilan, particular vand teren stradal si proiect casa, central, langa Mega Image, intre case, toate utilitatile, urbanism P+2, **50 €/mp;** ☎0773.886.826

BANU MANTA Petru Maior, Primarie Banu Manta, semidec., et. 1/1, 70 mp, 1949, ap. 2 camere in vila, gaze sobe, fara imbunatatiri, doar 2 prop. pe etaj, liber, rog numai persoane serioase, **48.500 €;** ☎0763.863.822 teraimobiliare@yahoo.com www.teraimobiliare-online.ro

BELSUGULUI, Militari Pacii, 7 min. metrou Pacii, 1 min. de Bdul. Iuliu Maniu, 69 mp, garsoniera, direct dezvoltator, bloc nou, balcon, parcare, finisaje moderne premium, g, f, p, t, um, centrala proprie Ariston, contoare gaz+apa+Enel, lift, interfon, bloc structura din beton+ caramida, izolat termic, fonic, acces rapid RATB, centre comerciale. Acceptam Prima Casa/ ipotecar, comision 0; ☎0734.497.016/ 0724.761.057 www.militari-belsuguluiresidence.ro

BERCENI Alexandru Obregia, stradal, 68 mp, 3 camere, confort 1, faianta, gresie, termopan, usa metalica, cadastru, intabulare, **50.000 €;** ☎0722.295.546

BREBU, zona, (sector 2), dec., et. 6/8, 52 mp, 1986, ap. 2 camere, cf. 1, **58.000 €;** ☎0722.484.494

BUCUR OBOR, Soseaua Electronicii, langa Kaufland Colentina, 18700 mp, d. 60 m, intravilan, societate pe actiuni vinde teren cu deschidere la doua strazi principale, discutabil, **250 €/mp;** ☎0744.372.439

BUCURESTII NOI, semidec., et. 5/10, 54 mp, 1970, vand 2 camere, gresie, faianta, termopan, aer conditionat, cadastru, intabulare, bloc reabilitat termic, accept credit, negociabil, **47.000 €;** ☎0722.554.900/ 0767.789.578

BUCURESTII NOI, Laminorului, dec., et. 1/3, 58 mp, 2008, proprietar, ap. 3 cam., curat, centrala proprie, metrou, autobuz, acceptam credit, **56.000 €;** ☎0765.781.868

BUCURESTII NOI, metrou Parc Bazilescu - 3 minute, et. 1/3, 70 mp, 2012, 3 camere, bucatarie inchisa 10 mp, finisat, cadastru, intabulare, accept credit, negociabil, **76.000 €;** ☎0722.554.900/ 0767.789.578

BUCURESTII NOI - parc Bazilescu, dec., et. 1/3, 50 mp, 2015, 2 camere, apropiere toate mijloacele de transport, bucatarie inchisa, finisaje moderne, cadastru, intabulare, liber, **52.000 €;** ☎0722.554.900/ 0767.789.578

BUCURESTII NOI, dec., et. 1/2, 70 mp, 2015, 3 camere cu bucatarie inchisa, hol generos, dresing, finisaje la cerere, cadastru, intabulare, accept credit, probabil cel mai bun pret pe zona, **70.000 €;** ☎0722.554.900/ 0767.789.578

BUCURESTII NOI, Parc, piata, metrou, dec., et. 2/4, 101 mp, 2015, 3 camere, 2 grupuri sanitare (bideu), dressing, lift, 2 balcoane, pozitie excelenta, finisaje superioare, parcare, boxa, optional, **89.000 €;** ☎0722.554.900/ 0767.789.578

BUFTEA Viilor 29 bis, 1300 mp, d. 20 m, intravilan, teren intre 600-1.300 mp, toate utilitatile, 50 -70 €/mp; ☎0773.886.826

CALARASILOR CALEA -Matei Basarab, acces Decebal si Unirii, dec., et. 1/7, 63 mp, 1993, bucatarie generoasa, balcon spatios, termopane. Acces facil Piata Unirii si Piata Muncii, pret negociabil; ☎0722.732.975 axadomenii@yahoo.com

CHITILA, Ilfov, 5000 mp, d. 300 m, extravilan, pretabil adapost de caini, proprietar, industrial, partial peste teren, trec linii de medie tensiune, super investitie, **3 €/mp;** ☎0744.372.439

COLENTINA -Baicului, et. 4/4, 30 mp, 2 cam., gresie, faianta, parchet, termopan, centrala termica, usi interior schimbate, **21.000 €;** ☎0727.483.230

COLENTINA Rascoala 1907, semidec., et. 6/10, 51 mp, 1986, 2 cam., bine intretinut, luminos, partial renovat, acte, credit, bloc linistit, scara foarte curata, renovata, scoala, parc Motodrom, ratb, neg., 45.600 €; ☎0722.520.983 madalina.visoiu@fpcimobiliare.ro www.wiki-imobiliare.ro

COLENTINA, Pod, Mc Donald's, Colentina, Rascoala 1907, 5300 mp, d. 25 m, intravilan, teren zona M2B, posibilitate de S+P+10, h-37, POT- 36%, CUT 2,10, rog seriozitate, **250 €/mp;** ☎0722.560.930/ 0761.255.433 teraimobiliare@yahoo.com

COMUNA STEFANESTII DE JOS, Ilfov, 650 mp, d. 20 m, intravilan, teren, cea mai apropiata comuna de Bucuresti, gaze, canalizare, curent, **35 €/mp;** ☎0768.853.889

COTROCENI - Biserica Elefterie, Piata Cotroceni, S.U. 350 mp, curte 360 mp, 9 cam., 1950, la cheie, vila D+HP+et.1+pod, 115 mp/etaj, teren 360 mp, cu 17,5 m deschidere, 675.000 €; ☎0723.161.633

continuare în pag. 44 >>>

Reproducerea integrală sau parţială a textelor sau reclamelor se poate face numai cu acordul scris al "S.C. ANUNŢUL TELEFONIC" ®

Abonamente la ziarul "Anunţul Telefonic" se pot face la unul din sediile redacţiei: Carol I nr. 35; Bd. Magheru nr. 32-36; Şos. Colentina nr. 2

ANUNTURI ULTIMA ORA

Anunţurile urgente **se primesc Marţi şi Joi până la ora 16, Sâmbătă până la ora 14**

● **MARŢI** ➔ în ediţia de Miercuri ● **JOI** ➔ în ediţia de Vineri ● **SÂMBĂTĂ** ➔ în ediţia de Luni ● La sediile redacţiei şi agenţiile de publicitate

>>> continuare din pag. 43

IMOBILIARE VÂNZĂRI

Imobiliare vânzări

CRANGASI Ceahlaul, semidec., et. parter/4, 85 mp, 1983, ap. 4 cam., cf. I, bine intretinut, renovat, 2 balcoane, pivnita, 7 min. metrou Crangasi, piata si parcul Crangasi, gradinita, RATB, acte, credit, neg. **81.500 €;** ☎0722.520.983 madalina.visoiu@fpcimobiliare.ro www.wiki-imobiliare.ro

CUZA VODA, Budapesta, 700 mp, d. 19 m, intravilan, teren, d-18.30/ 9 m, urbanism, P+2+m, const. 320 mp la sol, parter, 5 ap, POT-45% disc., **290.000 €;** ☎0733.483.447

DECEBAL -adicent, dec., et. 2/4, 40 mp, 1987, gars. bloc mixt, gresie, faianta, parchet, termopane, usa metalica, aer conditionat, calorifere schimbate, usi interior noi, negociabil; ☎0722.732.975 axadomenii@yahoo.com

DELEA -Calea Calarasi dec., et. 3/8, 63 mp, 1989, - acces metrou 5 min., bloc monolit, termopane, spatios, pret negociabil, **83.000 €;** ☎0722.732.975 axadomenii@yahoo.com

DELFINULUI Pantelimon- Parc Morarilor, 110 mp, 1979, 4 cam., spatios, etaj intermediar, 4 balcoane, gresie, faianta, parchet, termopane, geam baie, luminos, negociabil; ☎0722.732.975 axadomenii@yahoo.com

DOLJ FILIASI 7000000 mp, d. 50 m, agricol, teren agricol comasat, carte funciara, un singur proprietar, foarte urgent, **3.500 €/ha;** ☎0760.978.331/ 0720.533.650 teraimobiliare@yahoo.com

DOMNESTI, Ilfov, S.U. 300 mp, curte 850 mp, 5 cam., 2007, la cheie, casa vila p+1, mobila Italia, utilata, super finisata, gaze, apa curent, 380, 220 WV seminee, garaj 2 masini, posibilitate plata 2-3 transe, 165.000 €; ☎0761.255.433/ 0720.533.650 teraimobiliare@yahoo.com www.teraimobiliare-online.ro

DOROBANTI Lic Caragiale adiacent, 215 mp, d. 10 m, intravilan, teren 215 mp cu casa demolabila, toate facilitatile in curte, posibilitate s+p+2+m, POT 45% H-10 cf., rugam seriozitate, 895 €/mp; ☎0722.560.930 teraimobiliare@yahoo.com www.teraimobiliare-online.ro

DOROBANTILOR CALEA, S.U. 400 mp, 1946, la cheie, vezi harta, vila S+P+1+P, 7-8 camere, garaj, terasa, 2 seminee, 2 bai, 2 bucatarii, parter 4 m -h, 4,75 m- h, 1+P 2,75 m -h, 2 intrari separate, **750.000 €;** ☎0727.412.986/ 0746.709.988 rushhourimobiliare@yahoo.ro

DRISTOR Camil Ressu-Complexul Matei Ambrozie, dec., et. 2/8, 53 mp, 1982, vand ap. 2 camere, balcon inchis, etajul 1, liber, acces metrou 6 minute, termopan, um, f, g, acte efectuate, **51.000 €;** ☎0723.265.261 office@dinamicimobiliare.ro

DRISTOR Camil Ressu-Fizicienilor, dec., et. 3/4, 28 mp, 1978, garsoniera, confort 1, centrala termica proprie, termopan, faianta, gresie, usa metalica, mobilata, acces metrou 7 minute, **28.000 €;** ☎0723.265.261 office@dinamicimobiliare.ro

DRISTOR -metrou, dec., et. 3/4, 76 mp, 1986, ap. 3 cam., 2 grupuri sanitare, 2 locuri de parcare, zugravit, exclusiv, negociabil, superurgent, 73.000 €; ☎0748.792.201 contact@imobiliareaxa.ro

DRISTOR Benzinaria Mol - Ramnicu Valcea, dec., et. 6/8, 70 mp, 1983, vand 3 camere, 2 bai, fara amenajari, 2 lifturi, actele efectuate, acces metrou 7 minute, **69.000 €;** ☎0723.265.261 office@dinamicimobiliare.ro

DRISTOR Camil Ressu - Complexul Matei Ambrozie, dec., et. 2/8, 53 mp, 1982, vand 2 camere, balcon inchis, liber, acces metrou 6 minute, **53.000 €;** ☎0723.265.261 office@dinamicimobiliare.ro

DRISTOR Camil Ressu - Piata Ramnicul Sarat, semidec., et. 2/4, 66 mp, vand 3 camere, balcon inchis, bloc reabilitat termic, langa parc IOR, acces metrou 5 minute, **67.000 €;** ☎0723.265.261 office@dinamicimobiliare.ro

DRISTOR metrou Dristor 2, dec., et. 1/10, 60 mp, 1987, vand 2 camere, liber, fara amenajari interioare, actele efectuate, acces metrou 2 minute, **68.000 €;** ☎0728.868.749 office@dinamicimobiliare.ro

DRISTOR metrou, dec., ap. 2 cam., in bloc reabilitat stradal Camil Ressu, ap. renovat, et. 1, vedere spate, 60.000 €; ☎0744.325.567/ 0744.754.594

DRISTOR metroul Dristor 1, semidec., et. 7/10, 52 mp, 1970, vand apartament 2 camere, confort 1, parchet, usa metalica, acces metrou 2 minute, actele efectuate, 43.500 €; ☎0723.265.261 office@dinamicimobiliare.ro

DRISTOR metroul Dristor 1, semidec., et. 4/10, 32 mp, 1972, vand garsoniera, confort 1, stradal, termopan + balcon inchis, aer conditionat, libera, loc parcare, acces metrou 1 minut, **36.000 €;** ☎0723.265.261 office@dinamicimobiliare.ro

DRISTOR Ramnicu Valcea rond Ramnicu Sarat, dec., et. 8/10, 39 mp, 1978, vand 2 camere, amenajate complet + centrala termica proprie, acces metrou 7-8 minute, acte efectuate, **39.500 €;** ☎0723.265.261 office@dinamicimobiliare.ro

DRUMUL TABEREI Prel. Ghencea, dec., et. 5/10, 72 mp, 1975, 3 cam., balcon mare, baie cu geam, cu imbunatatiri, stradal, 51.500 €; ☎0735.051.778

DRUMUL TABEREI Timisoara Moisil, semidec., et. 5/8, 70 mp, 3 cam., 2 balcoane, baie cu geam, camara debara, partial amenajat, **59.000 €;** ☎0735.051.778

DRUMUL TABEREI, S.U. 18 mp, proprietar vand spatiu comercial, parter bloc, minimarket, sifonarie, fost garaj, vad 15 ani, autorizatii, **18.500 €;** ☎0721.962.472

FOISORUL DE FOC Central, 400 mp, d. 33 m, intravilan, teren 400 mp, cu constructie locuibila 100 mp, pivnita, boxa, 2 bai, centrala, gaze, trifazic, renovat, **690 €;** ☎0733.161.954

FUNDENI -Dobroiesti nr. 9, dec., 62 mp, 2015, 2 camere, et. 1, se vinde finisat lux, parcare, zona vile rezidentiale, neg., 42.000 €; ☎0722.245.199

VentasMundo.com
selectează colegi noi pentru poziţia
SPECIALIST VÂNZĂRI ONLINE şi OPERATOR PC
Salariu fix plus parte variabilă până la 2.500 lei
Adresa: cv@ventasmundo.com
Tel: 0763.200.001

FUNDENI -Dragonul Rosu, str. Ciresului, S.U. 165 mp, curte 225 mp, 5 cam., 2015, vila duplex p+1+m, finisata lux, 2 terase, toate utilitatile, 104.000 €; ☎0722.245.199

GARA DE EST, 10000 mp, d. 250 m, intravilan, vand teren cu deschidere la doua strazi principale deschidere 40/250, **200 €/mp;** ☎0773.886.826

GIULESTI Biserica, semidec., et. 5/9, 54 mp, apartament 2 camere, et 5/8, balcon inchis, mobilat modest, zugravit 2014, aproape RATB, magazine, parc, metrou la 10 minute, **37.500 €;** ☎0733.161.954

GIULESTI PIATA, Str. Drumul la Rosu, sect. 6, 2000 mp, d. 25 m, intravilan, vand teren parcelabil, toate utilitatile la teren, intabulat, 85 €/mp, inchirieri 5 €/mp; ☎0733.483.447

GIULESTI, Circa Financiara, semidec., et. parter/8, 67 mp, vand 3 camere, confort 1, usa metalica, termopan, parchet, gresie, faianta, balcon cu beci, liber, pretul zonei/ discutabil; ☎0733.483.447

GIURGIU, Mihailesti Bucsani 7800000 mp, d. 150 m, agricol, 780 ha agricol cu ferma 3 ha intravilan utilaje, posibilitate de a mari suprafata la 2.000 ha, cesionare firma cu tot patrimoniul, 1.150.000 €; ☎0760.978.331/ 0720.533.650 teraimobiliare@yahoo.com www.teraimobiliare-online.ro

GRIVITEI CALEA, Pod Grant, Stoica Ludescu, circular, et. 5/10, 3 cam., confort 1, termopan, parchet masiv, liber, intabulat, 2 balcoane, stradal, **53.000 €;** ☎0728.934.654

HERASTRAU, Soseaua Nordului, dec., et. 5/6, 170 mp, 2008, duplex 3 camere facut din 4, mobilat, 2 bai, spatii generoase, dormitoare 21/19 mp vezi poze 2 locuri parcare in subteran, **370.000 €;** ☎0727.412.986

IANCULUI et. 1/8, 70 mp, 1980, acces metrou 5 minute, 3 cam., etaj 1, geam la baie, gresie, faianta, parchet, termopan, aer conditionat, liber, pret negociabil; ☎0722.732.975 axadomenii@yahoo.com www.axadomeniinternational.ro

IANCULUI - Dimitrov - 7 min. metrou, et. 1/5, 68 mp, 2013, open space, imobil nou, renovat complet, centrala termica, spatios, geam baie, bucatarie mobilata si utilata, negociabil; ☎0722.732.975 axadomenii@yahoo.com

IMASULUI, in zona, curte 40 mp, 4 cam., casa p+e, incalzire centrala cu gaze, **36.000 €;** ☎0721.677.893/ 0734.393.958

IULIU MANIU BULEVARDUL, vis-a-vis Piata Veteranilor, dec., ap. 3 camere, direct proprietar, termopane, recent renovat; ☎0726.378.217

MAGHERU, Galeriile Orizont, Dem. I. Dobrescu, recunoscut bloc Wilson, dec., et. 5/7, 155 mp, 1938, apartament 5 camere, boxa, camere serv. masarda, centrala bloc, consolidat, nediscutabil, **155.000 €;** ☎0720.533.650/ 0760.978.331 teraimobiliare@yahoo.com

MARRIOTT - 13 Septembrie, dec., 70 mp, 1987, 3 cam., etaj intermediar, 2 grupuri sanitare ambele cu geam exterior, loc parcare, parchet, termopane, negociabil; ☎0722.732.975 axadomenii@yahoo.com

MIHAI BRAVU metrou, dec., 270 mp, 2 camere bloc nou, parter, suprafata utila 170 mp+ terasa de 100 mp, 3 dormitoare fiecare cu baia lor, living; ☎0744.372.439

MILITARI -Chiajna- Rosu, S.U. 230 mp, curte 100 mp, 5 cam., 2005, la cheie, vila p+1+m, teren 270 mp, deschidere 13 m, ampreta sol 127 mp, singur curte, renovata complet, centrala termica, garaj, negociabil, **139.000 €;** ☎0722.732.975 axadomenii@yahoo.com

MILITARI -Piata Gorjului, S.U. 180 mp, curte 90 mp, 2000, la cheie, particular, vand casa, 240 mp teren, deschidere 10 m, **130.000 €;** ☎0737.205.007

MOGOSOAIA, Ilfov, 1600 mp, d. 59 m, intravilan, teren, deschidere lac 30 m si 59 la drum, **45 €/ mp;** ☎0724.365.979

MOSILOR, metrou, Rond, semidec., et. 5/8, 52 mp, 1980, 2 cam., renovat in totalitate: g, f, p, t, ac, um, 3 min. statia de metrou, Parc Obor si Circului, Mega Image, Piata Obor, Kaufland ratb, acte, credit, **67.000 €;** ☎0722.520.983 madalina.visoiu@fpcimobiliare.ro www.wiki-imobiliare.ro

NERVA TRAIAN - Timpuri Noi, dec., et. 5/8, 65 mp, 1990, acces 5 min. metrou, bloc monolit, spatios, luminos, gresie, faianta, termopane, calorifere schimbate, pret negociabil; ☎0722.732.975 axadomenii@yahoo.com

NERVA TRAIAN Splaiul Unirii, Facultatile Timpuri Noi, S.U. 585 mp, curte 100 mp, 12 cam., 1920, proiect, vila d+hp+1+pod, 360 mp teren amprenta 260 mp, deschidere stradala 30 m la Dambovita, renovabila, consolidabila, eliberabila la 01.03.2016, afacere pentru investitori, **165.000 €;** ☎0761.255.433/ 0722.560.930 teraimobiliare@yahoo.com www.teraimobiliare-online.ro

NERVA TRAIAN, Casa de Pensii-Octavian Goga, dec., et. parter/10, 90 mp, 1996, 2 garsoniera stradal, pretabil cab. stomatologic, salon coafura etc., rugam maxima seriozitate, nediscutabil, **105.000 €;** ☎0720.533.650/ 0761.255.433 teraimobiliare@yahoo.com www.teraimobiliare-online.ro

NICOLAE GRIGORESCU Theodor Pallady, dec., et. 8/10, 35 mp, 1976, vand garsoniera, bloc mixt, libera, amenajata (termopan, aer conditionat, usa metalica), reabilitata termic, 3 minute metrou, **34.500 €;** ☎0723.265.261 office@dinamicimobiliare.ro

OBOR, Masina de Paine, S.U. 150 mp, 2000, la cheie, proprietar vila s+p+1, singur curte, renovata complet 2015, AC, ct, utilitati, izolata termic sau schimb cu apartament/teren central, **159.000 €;** ☎0744.372.439

ODAI, Otopeni, 1500 mp, d. 60 m, intravilan, teren, zona vile, toate utilitatile, **100 €/mp;** ☎0723.049.132

PACHE PROTOPOPESCU Calarasi, str. Sf. Stefan et. 1/1, 97 mp, 1940, ap. 3 camere in vila interbelica, etaj 1/1+pod, parchet lemn masiv, um, zugravit, proprietate fara Legea 112, fara risc seismic, disc., **89.400 €;** ☎0770.556.929

PANTELIMON Cimitirul Armenesc, dec., et. 1/10, 42 mp, 1986, vand garsoniera, confort 1 sporit, balcon inchis, parchet, faianta, gresie, usa metalica, actele complete, **39.500 €;** ☎0728.868.748 office@dinamicimobiliare.ro

PANTELIMON parc Morarilor, metrou 8 min., dec., et. 10/10, 70 mp, 1976, ap. 3 camere, proprietar, urgent, comision 0, confort 1, liber, Prima Casa, **53.000 €;** ☎0734.839.770

PANTELIMON Spitalul Pantelimon, dec., et. 9/10, 46 mp, 1976, vand apartament 2 camere, confort 2 sporit, centrala termica proprie, balcon inchis, amenajat impecabil+mobilat, acte efectuate, **41.000 €;** ☎0728.868.748 office@dinamicimobiliare.ro

PANTELIMON Vergului - Morarilor, dec., et. 9/10, 65 mp, 1978, vand apartament 3 camere, confort 1, balcon inchis, fara risc seismic, termopan, faianta, gresie, parchet, um, actele efectuate, **46.000 €;** ☎0728.868.748 office@dinamicimobiliare.ro

PISCUL STEJARULUI, 6200 mp, d. 60 m, intravilan, teren la 200 m de sos. de centura, hotel Phoenicia, POT 60%, CUT 3.0, p+5, **30 €/ mp;** ☎0724.365.979

POPA NAN, Tepes Voda, 350 mp, d. 11 m, intravilan, teren, C.U. P+2+M; ☎0723.049.132

POPESTI -Ilfov-Fermei- Sos.Oltenitei, S.U. 400 mp, curte 300 mp, 8 cam., 2007, la cheie, acces rapid Bucuresti, vila DS+P+1+M, renovata, curte amenajata, garaj, pivnita, teren 448 mp, amprenta sol 144 mp, negociabil, **150.000 €;** ☎0722.732.975 axadomenii@yahoo.com

PRIMAVERII, et. 1/5, 160 mp, 2002, zona super privata, rezidentiala, 4 camere, loc parcare in subteran, 2 bai, zona foarte verde si linistita, **550.000 €;** ☎0727.412.986 rushhourimobiliare@yahoo.ro

RAHOVA, sos. Alexandriei, piata, semidec., et. 2/10, 73 mp, 1980, 3 cam., confort 1, termopan, 2 gs, stradal, necesita renovare, balcon mare, **51.500 €;** ☎0728.934.654

ROMANA PIATA, Lascar Catargiu, S.U. 275 mp, curte 125 mp, 8 cam., 1929, proiect, teren 275 mp, casa vila D+P+1+M, renovabila, carte funciara, eliberabila rapid, rugam numai persoane serioase, **475.000 €;** ☎0720.533.650/ 0763.863.822 teraimobiliare@yahoo.com

ROMANA PIATA, Mendeleev, Biserica Amzei, S.U. 120 mp, curte 142 mp, 8 cam., 1929, la rosu, casa vila s+p+m, teren 260 mp, renovabila, pretabila Hostel, afacere, numai pentru investitori, **145.000 €;** ☎0761.255.433/ 0720.533.650 teraimobiliare@yahoo.com

SECTOR 4, Drumul Binelui nr. 168-170, 5600 mp, d. 28 m, intravilan, terenuri 2.000 - 5.600 mp, p+4, **160 €/mp;** ☎0773.886.826

STEFAN CEL MARE dec., et. 3/10, 82 mp, 1979, acces metrou, vedere spate, 4 cam., bloc reabilitat termic, parchet masiv, termopane, doua grupuri sanitare, negociabil, **88.000 €;** ☎0722.732.975 axadomenii@yahoo.com

TEI -Parcul Circului-3 min., dec., et. 3/8, 75 mp, 1978, 3 cam., spatios, doua balcoane, doua grupuri sanitare (ambele cu geam), gresie, faianta, parchet, termopane, aer conditionat, negociabil; ☎0722.732.975 axadomenii@yahoo.com

TEIUL DOAMNEI Str. Brebu, dec., et. 6/8, 60 mp, 1986, ap. 2 camere, 3 debarale, apartament calduros situat pe mijloc, 2 lifturi. Vec: Colentina, Obor, Tei, **58.000 €;** ☎0766.272.562/ 0729.422.945

TINERETULUI -Calea Vacaresti - Parc, dec., 73 mp, 1990, 3 cam., parchet masiv, gresie, faianta, vedere mixta, geam la baie, negociabil, **80.000 €;** ☎0722.732.975 axadomenii@yahoo.com

TITAN - Policlinica, et. 2/4, 62 mp, vedere Parc, acces metrou, zona verde, linistita, bloc 4 nivele, parchet, termopane, boxa, pret negociabil; ☎0722.732.975 axadomenii@yahoo.com

TITAN Liviu Rebreanu-Auchan, semidec., et. 7/8, 69 mp, 1982, vand apartament 3 camere, 2 bai, stradal, confort 1, termopan, faianta, gresie, usa metalica curat, actele efectuate, **58.500 €;** ☎0723.265.261 office@dinamicimobiliare.ro

TITAN metrou, parc, et. 10/10, 53 mp, 2 camere, confort 1 sporit, usa metalica, termopan, gresie, faianta, dressing, 2 aere cond., 2 parcari, usi schimbate, partial mobilat, eliberabil imediat, **47.000 €;** ☎0733.483.447

TITAN Nicolae Grigorescu (metrou), semidec., et. 4/8, 70 mp, 1983, vand apartament 3 camere, 2 bai, confort 1, termopan, parchet, faianta, gresie, um, 3 minute metrou, **64.000 €;** ☎0723.265.261 office@dinamicimobiliare.ro

TITAN, Potcoava-Parc IOR, semidec., et. 3/4, 50 mp, vand apartament 2 camere, confort 1, balcon inchis, acces metrou 3 minute, actele efectuate, **49.000 €;** ☎0728.868.748 office@dinamicimobiliare.ro

TURDA - Parc Regina Maria- 1 Mai, dec., 72 mp, 1985, 3 cam., spatios, etaj intermediar, renovat complet, instalatii schimbate, loc parcare, geam la ambele bai, luminos, negociabil; ☎0722.732.975 axadomenii@yahoo.com

UNIRII, S.U. 850 mp, spatiu birouri, spatii, cladirea este cu interes de investitie fiind inchiriata, merita vazuta, s+p+3, vezi poze, este situata in zona centrala, **550.000 €;** ☎0727.412.986

UNIRII - parc Carol, garsoniera, 22 mp, p/1+M - 23.500 €; Alex. Obregia, 10/10, dec., 40 mp - 31.000 €; Luica - Brancoveanu, 3/5, 31 mp - 29.500 €; Tepes Voda - Unirii, p/1, 29.000 €; ☎0771.131.867

UNIRII - Principatele Unite, 2 camere, p/pod, 44 mp - 36.500 €; Carol parc, 2 cam., 37 mp, p/pod - 34.000 €; Titan - Prisaca Dornei, 5/10, dec. - 52.500 €; ☎0771.131.867

UNIRII, 11 lunie, 43 mp, ap. 2 cam. in vila cu curte interior, se afla la parter, centrala, pivnita, **27.000 €;** ☎0736.897.571

VICTORIEI PIATA Buzesti, Mc Donald`s, Alexandru Ioan Cuza, dec., et. 3/4, 100 mp, 1930, ap. 3 camere etaj 3/3+m, 70 mp utili+ boxa subsol 15 mp+ cam. serv. mansarda-15 mp liber, rugam seriozitate, **57.500 €;** ☎0761.255.433/ 0720.533.650 teraimobiliare@yahoo.com www.teraimobiliare-online.ro

VITAN Mall, 50 mp, direct dezvoltator, de vanzare bloculet cu 12 apartamente de 2 camere, **68.000 €;** ☎0773.886.826

VITAN Mihai Bravu-Calea Vitan, dec., et. 8/10, 55 mp, 1980, vand apartament 2 camere, confort 1, liber, bloc reabilitat termic, actele efectuate, acces metrou 4 minute, **54.000 €;** ☎0723.265.261 office@dinamicimobiliare.ro

VITAN MALL dec., 78 mp, 1989, 3 cam.- acces Casa de Pensii, renovat complet, parchet, termopane, aer conditionat, centrala termica Ariston, negociabil ☎0722.732.975 axadomenii@yahoo.com

VITAN, Auchan Vitan, semidec., et. 4, 36 mp, 1974, vand apartament 2 camere, confort 2, etajul 4, liber, balcon la dormitor, actele efectuate, **28.900 €;** ☎0723.265.261 office@dinamicimobiliare.ro

Cumpărări, schimburi

BUCURESTI si in apropiere, apartamente, case, terenuri, **70.000 €;** ☎0721.677.893/ 0734.393.958

BUCURESTI, cumpar/inchiriez spatiu comercial sau teren cu destinatie de spatiu comercial intre 130-5.000 mp, central pe tot teritoriul sau periferia Bucurestiului; ☎0744.372.439

CENTRU VECHI, cumpar spatiu comercial intre 100-200 mp pentru agentie de turism; ☎0773.886.826

DOROBANTI, Romana, cumpar casa ultracentral singur curte pentru agentie de turism, ofer cash; ☎0744.372.439

SECTOR 2 si 3 Bucuresti, cumpar apartament cu 2 sau 3 camere, etaj inferior (1 sau 2), bloc dupa 1980, in zona linistita asu casa; ☎0723.346.222

CANTEMIR, Serban Voda, semidec., 50 mp, nemobilat, 2 cam., 2/8, curat, **250 €;** ☎0722.844.116

CENTRAL Unirii, Universitate, Romana, Piata Victoriei, inchirieri apartamente si garsoniere in regim hotelier, mob. si utilate complet, modern si nou, gars. 25-35 €/zi, 2 cam.: 35-40 €/zi, 3 cam.: 40-50 €/zi. Nu acceptam salon. Cateva ore 80-100 L, 25 €/zi; ☎0724.828.310 rezervari@regim-hotelier.com www.regim-hotelier.com

CHISINAU, Pictor Harlescu, dec., 30 mp, mobilat, utilat, gars. confort 1, etaj 2/10, frigider, aragaz, masina de spalat, internet, tv, exclus intermediari, **1.000 L/luna;** ☎0724.855.478

CHITILA sector 1, Str. Neamului, S.U. 90 mp, curte 210 mp, 3 cam., mobilata, utilata, casa, nemobilata doar bucataria, amenajata, garaj, centrala, proprie curte 200 mp, foisor, gratar, termen lung, **1.850 L;** ☎0761.255.433/ 0720.533.650 teraimobiliare@yahoo.com www.teraimobiliare-online.ro

CIRCUL DE STAT, zona, inchiriez camera in vila, **500 L;** ☎0732.626.084

COLENTINA, -Nada Florilor, mobilat, utilat, inchiriez ap. 2 camere; ☎0728.204.253/ 0722.646.624

COLENTINA, Kaufland, dec., 56 mp, proprietar ofer ap. 2 cam., renovat si mobilat acum, 8/10, din 1979, **1.300 L;** ☎0721.731.188

DOBROGEANU GHEREA, S.U. 70 mp, curte 200 mp, 3 cam., mobilat, utilat, an constr. 1980, centrala, g, f, p, um, Ac., **490 €;** ☎0724.365.979

DOROBANTI Calea Dorobantilor, blocul de langa benzinaria Petrom, dec., 60 mp, mobilat, utilat, 2 cam., et. 4/10, foarte urgent, termen lung, **450 €;** ☎0761.255.433/ 0720.533.650 teraimobiliare@yahoo.com

DOROBANTILOR CALEA, S.U. 1000 mp, spatiu comercial, stradal, spatiu S205+ P425+ M408, 995 mp, pretabil club restaurant, banca, reprezentanta, supermarket etc.; ☎0727.412.986

DRISTOR Metroul Dristor 2, dec., 37 mp, mobilat, utilat, inchiriez garsoniera, etajul 1, bloc mixt, reabilitat termic, mobilata modern+pat mijloc, renovata, **240 €;** ☎0744.636.660 office@dinamicimobiliare.ro

Amazonassociates.ro selectează
Operatoare PC - introducere validare date
Salariul **1.850 lei**
cariere@amazonassociates.ro
0761.444.484
0800.800.318
Tel Verde- gratis din orice reţea fixă şi mobilă

IMOBILIARE ÎNCHIRIERI

Închirieri oferte

1 DECEMBRIE 1918, cartier Titan, 5 min. metrou 1 Decembrie 1918, semidec., mobilat, utilat, 2 camere, foarte curat, balcon, geam la baie, vezi poze, spatii depozitare, **1.250 L;** ☎0727.412.986

1 MAI, S.U. 87 mp, curte 100 mp, 3 cam., mobilata, casa singur curte baie, bucatarie open space, aragaz, frigider, AC, masina spalat, CT, gresie, parchet, usa metalica pretabil familie cu copii, libera, **500 €;** ☎0722.295.546

1 MAI, Bd. Ion Mihalache, doamna singura, ofer camera in ap., p/4, mobilata, acces utilitati. Prefer o persoana de sex feminin, 400 L + 200 L garantia; ☎0769.350.184/ 0742.350.553/ 0735.343.011

1 MAI, Domenii, Sandu Aldea, dec., 31 mp, mobilat, utilat, proprietar, gars. hochparter/7, termoizolat, proaspat zugravit, masina de spalat, **230 €;** ☎0726.961.379

ALBA IULIA, Burebista, Decebal, Unirii, Mall Vitan, garsoniere / apartamente de inchiriat in regim hotelier, confortabile, de lux, mobilate si utilate modern, lux, internet. Servicii ireprosabile la cele mai avantajoase preturi, de la **30 €/zi;** ☎0720.877.924 office@residenceaccommodation.ro www.residence-accommodation.ro

APARATORII PATRIEI, Auto Nesti, 5 minute acces metrou, S.U. 65 mp, curte 50 mp, 3 cam., mobilata, utilata, casa, curte comuna, renovata recent, curata, izolata, gresie, faianta, parchet, termopan, centrala proprie, libera, **1.100 L;** ☎0721.864.861/ 0762.288.289 expocardinal@yahoo.com

BABA NOVAC Parcul IOR/Cuza, semidec., 35 mp, mobilat partial, utilat, inchiriez garsoniera, bloc mixt, stradal, libera, bloc reabilitat termic, balcon mare inchis, acces metrou 8 minute, **200 €;** ☎0728.868.749 office@dinamicimobiliare.ro

BANEASA - Greenfield, semidec., 60 mp, mobilat, utilat, proprietar inchiriez apartament 2 camere, etaj 1/3, **350 €/luna;** ☎0730.657.524 roxana.nicu@grupo-fdp.com www.grupo-fdp.com

BRANCOVEANU, Fratii Fagaraseanu, una camera in vila; ☎0726.294.410

BRANCOVEANU, metrou, dec., 45 mp, utilat, gars., an 1987, et.8, renovata, izolata termic, mobilata modern, **250 €;** ☎0723.502.942

BREZOIANU - Cismigiu, semidec., 40 mp, mobilat, ap. 2 camere, ocazie, etaj 2/7, imbunatatiri, gresie, faianta, parchet, termopan, balcon mare, urgent, **250 €;** ☎0728.005.657

BUCUR OBOR Stefan cel Mare, semidec., 56 mp, mobilat, utilat, inchiriez apartament 2 camere, stradal, etaj 6, termopan, aer conditionat, usa metalica, faianta, gresie, parchet, 3 minute metrou, **270 €;** ☎0744.636.660 office@dinamicimobiliare.ro

BUCUR OBOR, ofer camera mobilata la bloc unei persoane nefumatoare, serioase, aproape metrou, garantie+ **500 L;** ☎0721.439.914

DRISTOR McDonald`s chiar la metrou, dec., 60 mp, mobilat partial, utilat, 2 camere, 4/10 confort 1, g, f p, t, um aragaz, frigider, masina spalat, televizor, internet, vedere stradala, balcon mare, **250 €;** ☎0762.627.606

DRISTOR Racari, semidec., 34 mp, mobilat, utilat, 1/10, cf. , balcon, aragaz, frigider, aragaz, masina de spalat, gresie, faianta, parchet, usa metalica, la 7 min metrou, **800 L;** ☎0730.449.478/ 0762.814.300

DRUMUL TABEREI B-dul Timisoara, dec., 60 mp, mobilat, utilat, 2 cam., et. 7/10, curat, imbunatatit, pentru fete, **250 €;** ☎0735.051.778

DRUMUL TABEREI, Cartier Brancusi, S.U. 61 mp, 2 spatii noi 32 mp-500 euro si 29 mp-400 euro, imbunatatiri, CT, apa, contorizat, pretabile magazin alimentar, coafor, pariuri sportive, **900 €;** ☎0722.295.546

DRUMUL TABEREI, cetatea histria,parc, mobilat, utilat, 2 cam., etaj 7, confort 1, liber, imbunatatiri, buc. mare, balcon, scara civilizata, **240 €;** ☎0728.934.654

DRUMUL TABEREI, Compozitorilor, vav Kaufland, dec., 38 mp, mobilat, utilat, gars. parter/10, stradala, balcon, imbunatatiri, **215 €;** ☎0728.934.654

DRUMUL TABEREI, intersectie 1 Mai cu Sibiu, S.U. 38 mp, spatiu comercial, deschidere 4 m, proprietar, stradal, curent 380, gr. sanitar, in apropiere Mega Imge, BRD BCR, Help Net, aer conditionat; ☎0724.384.242

DRUMUL TABEREI, Drumul Cooperativei, camera in vila, spatioasa, mobilata, incalzire centrala, acces baie, bucatarie, aragaz, frigider, masina de spalat, garantie+ **400 L;** ☎0769.350.184/ 0742.350.553/ 0735.343.011

DRUMUL TABEREI, Cartier Brancusi, S.U. 61 mp, 2 spatii noi 32 mp -600 euro si 29 mp -500 euro, imbunatatiri, CT, apa, contorizat, pretabile magazin alimentar, coafor, pariuri sportive, **1.100 €;** ☎0722.295.546

DRUMUL TABEREI Cetatea Histria, RDS, semidec., 50 mp, mobilat, utilat, etaj 7/10, confort 1, liber, g, f, p, t, usi noi; ☎0734.275.001

DRUMUL TABEREI Moghioros, Romtelecom, dec., 60 mp, mobilat, utilat, etaj 6/10, curat, renovat, mobilat clasic, liber, **210 €;** ☎0735.051.778

DRUMUL TABEREI nr. 34, 35 mp, mobilat, utilat, gars., proprietar, curata, libera, etaj 6/9, **220 €;** ☎0722.562.841

DRUMUL TABEREI Timisoara, Raul Doamnei, dec., 57 mp, mobilat, utilat, ap. 2 cam., et. 2/10 si 7/10, curat, stradal, aproape RATB, pret 180-250 €, **180 €;** ☎0735.051.778

DRUMUL TABEREI, Favorit, stradal, gars. amenajata lux mobilata si utilata, wi-fi, f.curata.. Nu escorte. 50 L/ tranzit, 120 L/ 24 ore; ☎0769.526.970

DRUMUL TABEREI, statia Drumetul, 40 mp, mobilat, cf. 1, toate utilitatile, aproape de centre comerciale, **220 €;** ☎0758.028.973

EMIL BOTTA, nemobilat, inchiriez ap. 2 cam., recent renovat, neg., **360 €;** ☎0762.081.215

EROILOR zona, camera mansarda, 6 mp, acces baie, wc, dupa ora 17.00, 400 L; ☎0742.901.489

FLOREASCA, zona, inchiriez o camera intr-un apartament, unei fete serioase cu serviciu; ☎0766.212.640

GIURGIULUI Cimitirul Evreiesc, dec., 37 mp, mobilat, utilat, gars., bloc nou, 2015, centrala proprie, este in curs de mobilare, totul nou, parter inalt/5, gresie, faianta, parchet, termopan, **220 €;** ☎0762.288.289/ 0721.864.861 expocardinal@yahoo.com

GIURGIULUI, camera curte, baie, bucatarie separat, incalzire centrala, apa calda permanent, sau vand casa; ☎0723.772.271/ 0761.550.860

GOLESCU Gara de Nord, Dinicu Golescu, semidec., 70 mp, mobilat, utilat, ap. 3 camere, etaj 3/7, numai locuinta numai termen lung, **365 €;** ☎0763.863.822 teraimobiliare@yahoo.com

GRIGORE MOISIL, nr.37, mobilat, particular inchiriez ap. 3 camere centrala termica, et. 1, la intersectie bd. Lacul Tei cu Grigore Moisil; ☎0766.280.034/ 0726.443.185

HERASTRAU, zona, str. Virgil Madgearu nr. 26B mobilat, ap. 3 camere, (garaj), **900 €;** ☎0731.001.313

IANCULUI metrou mobilat, utilat, 2 cam., cf.1, 2/10, renovat total, mobilat modern, electrocasnice noi, liber, stradal, **280 €;** ☎0721.711.888

LACUL TEI Teiul Doamnei 32 mp, mobilat, utilat, gars. in bloc mixt, canapea ext. electrocasnice noi, dressing, contorizata, intretinere mica, etaj 1/8, scara civilizata, libera, 1+1 garantie, **200 €;** ☎0770.556.929

LACUL TEI, Facultate, 70 mp, mobilat, 3 camere stradal, parter/8, confort 1, termopan, faianta, gresie, parchet, usa metalica, masina spalat, 2 tv, bloc reabilitat, **330 €;** ☎0722.295.546

LASCAR CATARGIU Povernei, dec., 90 mp, mobilat partial, utilat, apartament 3 camere, 3/3+M, parcare in curte, bucatarie mobilat, centrala de apartament, locuinta sau office, termen lung, **690 €;** ☎0722.560.930/ 0763.863.822 teraimobiliare@yahoo.com www.teraimobiliare-online.ro

LUICA Giurgiului 32 mp, mobilat, garsoniera curte, toate conditiile, incalzire electric, 600 L/luna fara intretinere + 600 L garantie, **600 L/luna;** ☎0764.169.649

MILITARI -Piata Gorjului, dec., 32 mp, mobilat, utilat, particular, inchiriez garsoniera, internet, termopane, parchet, + garantie, **180 €/luna;** ☎0737.205.007

MILITARI RESIDENCE, dec., 44 mp, mobilat, utilat, proprietar, etajul 6/7, utilata modern, centrala termica, loc parcare, **200 €;** ☎0727.037.340

MUNCII Campia Libertatii, dec., 55 mp, mobilat, utilat, apartament deosebit, 2 camere, mobilat si utilat ultra, foarte curat, aer conditionat, contorizat, merita vazut,!!! **350 €;** ☎0762.967.981

MUNCII PIATA, primesc in gazda la bloc impreuna cu proprietarul o persoana,